cum publici un anunt?

Online
Anunţul tău într-un minut
Apariţie la www.anuntul.ro
şi în următoarea ediţie a ziarului
Tarif 7 lei / anunt (TVA inclus)
Orar Non-stop

SMS 1219
Anunţul tău într-un minut
Apariţie la www.anuntul.ro
şi în următoarea ediţie a ziarului
Vodafone/Telekom
Orange (via MobilPay.ro)
Tarif 3 €/sms + TVA - Orar Non-stop
• serviciul necesită acces la internet

SMS 1218
Transmiteţi prin SMS textul anunţului integral şi acesta va apărea pe www.anuntul.ro în maxim 1 zi lucrătoare şi în 2 ediţii a ziarului
Vodafone/Telekom
Tarif 3 €/sms + TVA, pentru 2 apariţii
Orar Non-stop

La sediile redactiei
- Bd. Magheru nr. 34-38
- Bd. Carol I nr. 35
- Şos. Colentina nr. 2D
Orar L-V: 8-20; S: 9-14
- Vezi lista completă în pag. 2 >>

apare luni, miercuri, vineri | 18.608 anunţuri | www.anuntul.ro

ANUL XXXX Nr. 54 (3836) | 20 mai - 21 mai 2019 | 2 lei

Constituția României: Cenzura de orice fel este interzisă

ANUNTUL TELEFONIC

GAZETA AFACERILOR RAPIDE®

AEK SECURITY DIVISION angajează
ŞEFI DE TURĂ
DISPECERI
AGENŢI de PAZĂ
pentru CLĂDIRI DE BIROURI
Salariul NET 1.800-2.200 LEI
0760.411.281

DEZICLEAN
AGENȚI DE CURĂȚENIE, COORDONATORI
pentru birouri și Hypermarket BUCUREȘTI
SALARIU NET 1.700-2.000 RON
și plata orelor suplimentare
0784.29.01.82
021.33.50.011

1 Prestări servicii

Acte, avocaţi, contabili, notari

1. **Absolut** accesibil firma autorizata CECCAR ofera servicii complete de contabilitate, consultanta fiscala, bilant certificat, contracte de munca revisal, declaratii fiscale lunare, semnatura digitala, refacere contabilitate, **100 L;** ☎0722.657.989 euroexpertmng@gmail.com,www.eucontabil.ro

2. **Absolut accesibil firma contabilitate absolut accesibil, firma autorizata CECCAR ofera servicii complete de contabilitate, consultanta fiscala, bilant certificat, contracte de munca revisal, declaratii fiscale lunare, semnatura digitala; 100 L; ☎0722.657.989/ 0767.269.480 euroexpertmng@gmail.com**

3. **Absolut** accesibil. Acte infiintare/radiere firme, puncte lucru, cesiuni, modificari diverse; ☎0721.215.010/ 0744.841.867

4. **Acte firme gazduire sediu social, infiintari societati, modificari acte pentru Registrul Comertului, infiintari plus sedii sociale, etc., www.infiintari-firme-bucuresti-ilfov.ro ☎0767.429.878**

5. **Acte notariale, legalizari acte, traduceri acte/ apostila/ supralegalizare, cadastru/ intabulare, certificari -data certa, legalizari semnatura/ sigiliu/ tipare ciocan silvic, depozite, acte societati comerciale/ asociatii ☎021.320.80.27/ 0748.115.411 notariat-concordia@gmail.com**

6. **Agentia** S&M FAST IMOB ofera servicii imobiliare Agentia Imobiliara S&M FAST IMOB ofera servicii de intemediere pentru cumparare / inchiriere / vanzare, pentru imobile situate in municipiul Bucuresti. ☎0785.710.839/ 0733.648.747 smfastimob@gmail.com

7. **Arvicont societate de contabilitate, oferim servicii de contabilitate, de consultan?? financiar-contabil?, resurse umane, audit financiar. office@arvicont.ro, site: http://www.arvicont.ro ☎0244.518.850 office@arvicont.ro**

8. **Arvicont societate de contabilitate, oferim servicii de contabilitate, de consultanta financiar-contabila, resurse umane, audit financiar. office@arvicont.ro, site: http://www.arvicont.ro ☎0244.518.850 office@arvicont.ro**

9. **Avize** si autorizatii constructii, urbanism firma cu 10 ani de experienta in obtinerea de: certificate de urbanism, planuri cadastrale, extrase CF, avize pentru constructie, autorizatii de construire, proiectare. Consultanta gratuita, **25 €;** ☎0748.109.092 daniela@cityconsinv.ro

10. **Avocat** specializat in pensii; ☎0724.333.322

11. **Avocat acord asistenta juridica, reprezentare divorturi, partaje, mosteniri, revendicari - cauze civile, penale - politie, parchet, comerciale, litigii munca, consultanta ETC. Drept civil, penal, administrativ, familiei, muncii, comercial, ☎0744.485.831/ 0766.329.907/ 0724.821.144 flori.manciu@scpmanciu.ro**

12. **Avocat cu experienta, divort, partaj, minori, evacuari, succesiuni, ordonante de plata, legislatie rutiera, procese penale, asistenta notariala. Onorarii minime. ☎0722.726.763**

13. **Avocat** drept (fosti judecatori) civil, penal, administrativ, comercial, fond funciar, contraventii, litigii munca, pensii, divorturi, mosteniri, revendicari, reprezentare politie, parchet, DNA. Garantez obtinerea unei solutii rapide si legale, termene scurte ☎0734.361.870/ 0766.299.075

14. **Avocat** penalist, banca, muncii, executare silita, cauti un avocat penalist, banca, muncii, executare silita, online, l-ai gasit. Intreaba un avocat din Romania acum. Ne puteti scrie pe WhatsApp sau pe www.coltuc.ro. Intreaba acum **1 L;** ☎0745.150.894 avocat@coltuc.ro

15. **Avocat si mediator ofer asistenta si reprezentare instante, parchet, politie, consiliez civil partaje, penal, malpraxis medical, litigii banci, dr muncii, familiei, adoptii, comercial administrativ, dr autor, recuperari creante taxe, infiintez/ modific firme PFA; ☎0744.226.031/ 0722.406.039 avocat@avocat-costache.com**

16. **Birou expert contabil autorizat CECCAR, servicii contabile, infiintari, radieri, cesiuni, resurse umane, suspendari activitate. ☎0762.884.889 contact@betacont-expert.ro**

17. **Birou Individual Notarial Marius Amzulescu Servicii notariale complete. Autentificari, certicari, comerciale, contractuale, testamente, legalizarea semnaturii de pe inscrisuri. Redactarea inscrisurilor cu continut juridic etc. ☎0730.377.377/ 021.444.32.83 amzmarius@gmail.com**

18. **Birou Notarial Nemesis servicii notariale complete notar public Seceleanu Lidia - redactarea inscrisurilor cu continut juridic, la solicitarea partilor; autentificarea inscrisurilor redactate de notarul public, de parte personal sau de avocat etc. ☎021.312.71.72/ 021.312.71.77 bnpnemesis@yahoo.co.uk**

19. **Bucuresti,** tranzactii rapide, seriozitate maxima administram, inchiriem, apartamente, case-vile, terenuri, etc. cu datorii, ipoteci, efectuam cadastru-intabulare, energetic, consultanta gratuita maxima seriozitate, profesionalism, tranzactii rapide si sigure **1.000.000 €;** ☎0722.522.232 doruimobiliar@yahoo.com

20. **Certificate** energetice efectuam, necesare vanzarii / inchirierii, termen 24 h. Pret 120 L- garsoniera, 2,3 camere 130 L, 4 camere- 140 L, 5 camere - 150 L TVA inclus; ☎0740.032.092/ 0731.032.092 contact@vreauenergetic.ro

21. **Contabil** expert ofer servicii de contabilitate, consultanta fiscala, declaratii lunare, revisal, resurse umane, semnatura digitala, bilant certificat CECCAR, preturi avantajoase, **100 L;** ☎0722.657.989/ 0767.269.480 alexmarcu@eucontabil.ro, euroexpertmng@gmail.com

22. **Contabil,** ofer servicii de evidenta contabila completa: declaratii lunare/ trimestriale, bilant, revisal, resurse umane, salarizare, certificare bilant, refacere evidente, semnatura electronica; ☎0722.996.320 office@echipadeconta.ro

23. **Contabila expert, asigur contabilitate completa, balanta, bilant, personal, cenzorate asociatii de proprietari, certificare bilant, ☎0722.373.534**

24. **Contabilitate** Contabil cu experienta ofera servicii contabilitate completa pentru societati comerciale si PFA-uri (declaratie unica, itm, bilanturi, declaratii). **100 L;** ☎0724.296.132 filii_adi@yahoo.com

25. **Contabilitate expert contabil membru Ceccar, servicii contabile complete -declaratii lunare, bilant, TVA, salarizare, revisal, resurse umane, PFA, II, consultanta si expertiza contabila, semnatura electronica. 100 L; ☎0766.369.930/ 0766.369.750 activcontab@gmail.com**

26. **Contabilitate** si resurse umane Servicii financiar-contabile si de resurse umane ☎0722.217.120 contact@ccconta.ro

27. **Contabilitate, servicii complete de contabilitate si intocmirea situatiilor financiare pentru toate tipurile de societati comerciale, 100 L; ☎0725.316.318 office@biroulcontabil.ro**

28. **Contabilitate,** expertiza contabila,consultanta Va oferim servicii integrate de contabilitate, resurse umane si salarizare, expertiza contabila, consultanta financiar contabila si fiscala. www.aldiaexpert.ro; ☎0722.469.966/ 0735.545.774 cristina.aldia@aldiaexpert.ro

29. **Contabilitate, lichidare societati comerciale expert contabil, prestez servicii de evidenta contabila, depunere declaratii, certificare bilanturi, depunere situatii financiare anuale. Lichidare societati comerciale si asociatii non profit. ☎0724.527.178 ioana.cucias66@gmail.com**

30. **Expert** contabil Bucuresti, Ungureanu Liliana ofera servicii personalizate pentru fiecare client, bazate pe respectarea legislatiei in vigoare si pe moralitate. Servicii conatbilitate, fiscalitate, salarizare. www.contabil-it.ro ☎0767.736.073 ungureanu.conta@gmail.com

31. **Expert** contabil colaborare part-time, domn expert contabil, bine pregatit si experimentat doresc colaborare contabil-sef part-time, pe termen lung, inclusiv la (grupuri de) firme cu activitate de productie. A se vedea detaliile. Mesaj la:

32. **Expert contabil judiciar, cenzor, evaluator Anevar Intocmire expertize contabile judiciare si extrajudiciare, contabiliate financiara, bilant contabil, declaratii, consultanta financiara, raport de cenzor, dosar radiere societate comerciala ☎0762.599.829/ 031.430.31.42 gguzinschi@yahoo.com**

33. **Firma** resurse umane, colaborez cu firme. Administrare personal. Intocmire state salarii. D112. Revisal. Consultanta cu privire la clauzele contractelor de munca. CCM, regulament intern. ☎0722.638.928 tdgresurseumane@gmail.com

34. **Infiintare** firma Bucuresti si Ilfov vrei o firma fara batai de cap, fara drumuri la Registrul Comertului? **150 L;** ☎0785.099.091

35. **Infiintare firma, SRL, PFA, IF-Bucuresti Pinamix Solutions infiintari: SRL, PFA, II, IF in Bucuresti, Ilfov. Preturi incepand de la 250 lei. Oferim servicii complete de infiintari, modificari, radieri firme. Bulevardul Basarabia nr 9, 250 L; ☎0727.585.518 consultanta@pinamix.ro**

36. **Infiintare** societate. Servicii infiintare societate Bucuresti si Ilfov, gratuit servicii consultanta fiscala. Pentru detalii si tarife, ne puteti contacta la nr.: ☎0785.099.091

37. **Infiintari societati si gazduire sediu social, toate actele si modificarile actelor pentru Registrul Comertului etc., www.infiintari-firme-bucuresti-ilfov.ro ☎0767.429.878**

38. **KCS avocatura, recuperari creante, imobile vanzari Ai o creanta si intampini dificultati in recuperarea ei? Doresti sa vinzi creanta? Suna sau trimite email si un consultant te va contacta. Discretie, cofidentialitate, seriozitate. www.kontracost.ro ☎031.101.22.47 kontracost@gmail.com**

39. **KCS avocatura, recuperari creante, imobile vanzari Ai o creanta si intampini dificultati in recuperarea ei? Doresti sa vinzi o casa sau ai probleme juridice cu un imobil ? Ai o problema juridica ? Oferim servicii www.kontracost.ro celor din strainatate ☎031.101.22.47 kontracost@gmail.com**

40. **Pensia ta poate fi calculata corect, pensia ta poate fi antecalculata, calculata si recalculata corect. Daca ne contactati, umblam dupa adeverinte, vechime, sporuri, grupa de munca 200 L; ☎0740.005.644/ 021.642.50.82 permanent.assistance@yahoo.com**

41. **Redactare** si autentificare acte notariale declaratii, procuri, invitatii, testamente, certificari de fapte; legalizari de copii, legalizari de traduceri; autentificarea contractelor ☎0722.585.248 monicataniapop@gmail.com

42. **Reprezentanta si asistenta juridica in fata tuturor autoritatilor administrative si juridice din Bulgaria pentru societatile comerciale romanesti efectuand transport rutier de marfa sau de calatori. ☎0744.221.138/ 0767.159.717 d_marinow71@abv.bg**

43. **Secretara** cu notiuni de contabilitate primara, cunostinte de calculator si limba engleza. Program l-v 08-17/ s 09-13. Salariul 2500 ron. Sos. Centura nr 7 Voluntari. Transport asigurat din Colentina. **2.500 L;** ☎0737.514.340 atdpiese@gmail.com

44. **Servicii** complete de contabilitate si salarizare Expert contabil membru CECCAR si CAFR. Garantam experienta si profesionalismul.www.domaris.ro ☎0752.171.201/ 021.634.21.13 office@domaris.ro

45. **Servicii contabilitate - firma membra CECCAR Firma membra CECCAR ofera servicii de contabilitate completa pentru SRL-uri, evidenta contabila si fiscala, situatii financiare, servicii de salarizare. Preturi in functie de volumul de acte. 50 L; ☎0784.346.060 office@acconta.ro**

46. **Servicii de contabilitate si de consultanta Smart Team Accounting & Management este o companie afiliata CECCAR ce ofera servicii de contabilitate si de consultanta financiara de tip nou. Tarife se discuta telefonic sau in intalnire directa ☎0723.533.235/ 0723.171.827 laurentiu.sulai@stam.ro**

47. **Servicii** contabilitate si proiecte europene Echipa de experti contabili cu experienta oferim servicii complete de contabilitate pentru societati comerciale si ONGuri, refacere evidente, scriere, implementare proiecte europene si Start up nation, ☎0724.332.936

48. **Servicii infiintare firma Bucuresti si Ilfov oferim Servicii integrate atat celor care fac primii pasi in afaceri, cat si celor care cauta servicii complexe de consultanta comerciala. ☎0745.761.006 avradoi@gmail.com**

49. **Societatea** profesionala notariala Ploiesti Societatea profesionala notariala Tomescu Alice-Cristina si Cursaru Nicolae-Radu din Ploiesti asigura servicii notariale competente, oferim consultanta ?i propunem solutii optime cu profesionalism. ☎0244.545.556 notariat.tomescusicursaru@gmail.com

50. **Specialisti** in insolventa si asistenta juridica. Servicii juridice de specialitate Ã®n domeniul reorganiz?rii judiciare si a falimentului.Consultanta si servicii de evaluare a Ã®ntreprinderii, bunurilor mobile si imobile.Licitatii publice. ☎0724.984.899 office@avi-consulting.ro

Construcţii, amenajări, pază

1. **Acoperis tabla Lindab, zincata, jgheaburi, burlane, dulgherie. Mansardari. Orice reparatie. 15% reducere. Mihai; www.reparamsi-montamacoperis.com ☎0731.451.466 reparatii1960@gmail.com**

2. **Acoperis tabla Lindab, zincata, jgheaburi, burlane, dulgherie. Orice reparatie. 15% reducere; www.gerardconstructroof.ro ☎0724.506.937**

3. **Acoperis cu tabla zincata, montare, reparatii si vopsitorii tabla, jgheaburi, burlane, parazapezi, confectionat/ montat tubulatura ghena, sudura - confectii metalice, protectii atic, pervaze geam, instalatii sanitare, zugraveli scari bloc. ☎0744.372.095**

4. **Acoperis amenajam si executam apartamente, zugraveli, dulgherie, garduri, izolatii, tinichigerie. Mici reparatii acoperisuri, case din lemn, orice tip de acoperis. Facem acoperisuri si pentru biserici. Construim case de la A. ☎0729.602.627**

5. **Acoperis, executam mansarde, burlane, jgheaburi, din orice tip de tabla, opritori de zapada. Facem si mici reparatii de urgenta, in toata tara ☎0731.015.899**

6. **Acoperis, mansardari, amenajari apartamente, case zugraveli, dulgherie, garduri, izolatii, tinichigerie, mici reparatii acoperisuri, case din lemn, orice tip de acoperis. Facem acoperisuri si pentru biserici. Construim case de la A. ☎0729.601.694**

7. **Acoperisuri mansardari casute de vacanta, renovari case, etc. Executam cu seriozitate. ☎0729.367.557**

8. **Acoperisuri** constructii, executam orice tip tabla, tigla metalica, tabla zincata, jgheaburi, burlane, alte accesorii, parazapezi, curatare jgheaburi, glafuri, vopsitorie acoperisuri si mici reparatii sau modificari de orice tip. Lucram si in weekend. Red. 10-15% ☎0747.252.490/ 0737.638.888

9. **Acoperisuri de la A la Z, reparatii si montaj oferim servicii de reparatii acoperis si montaj, dulgherie, jgheaburi si burlane, mansardari, izolatii exterioare si interioare, finisari exterioare! Pentru un pret exact va rugam sa ne contactati! ☎0752.577.754 reparatiia-coperiscasa@gmail.com**

10. **Acoperisuri durabile, profesionale, decopertare acoperis vechi, montarea acoperisului nou, dulgherii, mansardari, tigla metalica, tigla ceramica, sisteme pluviale. Mici reparatii de urgenta. www.comandauna-coperis.ro. ☎0729.045.045**

11. **ACOPERISURI** PENTRU O VIATA! Executam la cerere acoperisuri din orice tabla (tigla metalica, ceramica, Lindab), accesorii, sisteme pluviale, mansardari, dulgherii, izolatii termice, izolatii carton, amenajari interioare si exterioare. www.constructacoperis.ro ☎0736.990.000

12. **Acoperisuri,** dulgherie, tabla, case rosu, lemn, foisoare, fose, garduri, fatade decorative, zidarii, tencuieli, gleturi, faianta, pavaje ☎0725.498.142

Vino în echipa noastră!
Maestro îşi măreşte echipa şi avem nevoie de tine pentru a pregăti produsele noastre sau pentru a le vinde
Ne găseşti în sectorul 2, pe Calea Moşilor nr. 308
Îţi aştept CV-ul pe ionut@pizzeriamaestro.ro
sau mă poţi suna pentru mai multe detalii la
0752.124.025

Sunt luate în considerare numai reclamatiile primite în maxim 48 de ore.

SUMAR vezi pag. 2

Prestări servicii 1
Locuri de muncă 6
Imobiliare vânzări 26
Imobiliare închirieri..... 54
Auto, moto 62
Modă, frumuseţe 62
Copii - articole, jucării 62
Casa şi grădina 62
Electronice 62
Întâlniri, matrimoniale..... 62
Afaceri, diverse 63

4.000 OFERTE DE MUNCĂ în pag. 6-26

SUMAR

1. PRESTĂRI SERVICII
Acte, avocaţi, contabili, notari 1
Construcţii, amenajări, pază 1
Cursuri, meditaţii, şcoli, traduceri 3
Evenimente, petreceri 3
Îngrijire, sănătate 3
Masaj 4
Reparaţii, service 5
Transport, turism 5
Întreprinzători alte domenii 5
Servicii diverse 5

2. LOCURI DE MUNCĂ
Oferte full time 6
Oferte part time 23
Joburi în străinătate 23
Joburi videochat, masaj, adult 25
Cereri muncă 25

3. IMOBILIARE VÂNZĂRI
Garsoniere 26
Apartamente 2 camere 29
Apartamente 3 camere 40
Apartamente 4+ camere 46
Case, vile 47
Terenuri 51
Spaţii comerciale, industriale 53
Cumpărări, schimburi 53

4. IMOBILIARE ÎNCHIRIERI
Garsoniere 54
Apartamente 2 camere 55
Apartamente 3 camere 58
Apartamente 4+ camere 59
Case, vile 59
Diverse, camere cu chirie 60
Spaţii comerciale, birouri 60
Regim hotelier, case vacanţă 61
Cereri închirieri 62

5. AUTO, MOTO
Autoturisme 62
Camioane, autoutilitare 62
Piese, accesorii 62
Service auto, tractări 62
Diverse vehicule 62
Cumpărări 62

6. MODĂ, FRUMUSEŢE
Haine damă 62
Bijuterii 62
Parfumuri, cosmetice 62
Accesorii diverse 62

7. COPII - ARTICOLE, JUCĂRII
Alte produse copii 62

8. CASA ŞI GRĂDINA
Animale 62
Materiale construcţii, amenajări 62
Mobilă 62
Termice, electrice, sanitare 62
Diverse 62

9. ELECTRONICE
Telefoane, tablete, accesorii 62
Electrocasnice 62

10. ÎNTÂLNIRI, MATRIMONIALE
Prietenii 62
Căsătorii 63

11. AFACERI, DIVERSE
Vânzări, cumpărări, asocieri 63
Echipamente HORECA 64
Utilaje industriale şi construcţii 64
Citaţii, licitaţii, notificări 64
Pierderi 64
Diverse 64

Sediile redacţiei (L-V 8-20; S 9-14)
- Bd. CAROL I nr. 35 - Tel/Fax: 021.311.16.67
- Bd. MAGHERU nr. 34-38 - Tel/Fax: 021.318.52.95
- Şos. COLENTINA nr. 2D - Tel/Fax: 021.242.13.86
- Str. Gh. Doja nr.109, Ploieşti - Tel/Fax: 0244.521.033

Tarife anunţuri (20 cuvinte)
- standard = 7 Lei
- literă îngroşată = 10 Lei
- fond negru = 15 Lei
- litere uriaşe = 20 Lei
- litere uriaşe pe fond negru = 25 Lei
- specială în chenar = 30 Lei

La 4 apariţii plătite a 5-a gratuită !

Tarife reclamă (TVA inclus)
- Pag. POLICROMIE: 1/4 pag = 900 Lei; 1/2 pag = 1.575 Lei; 1/1 pag = 2.250 Lei
- Pag. interior ALB/NEGRU: 3 Lei/cmp
- Ultima pag. CULOARE: 4,5 Lei/cmp
- Prima pag. CULOARE: 10 Lei/cmp

prin SMS 1219
Anunţul apare într-un minut la www.anuntul.ro şi în următoarea ediţie a ziarului
anunţ + 10 FOTO = 3 €/sms + TVA
Orar Non-stop

prin plata Online
Anunţurile apar într-un minut la www.anuntul.ro şi în următoarea ediţie a ziarului
anunţ + 10 FOTO = 7 lei (TVA inclus)
Orar Non-stop

SMS 1218 (Vodafone/ Telekom)
Transmiteţi prin SMS textul anunţului integral şi acesta va apărea pe www.anuntul.ro în maxim 1 zi lucrătoare şi în 2 ediţii a ziarului
- pentru 2 apariţii (3 €/sms + TVA)
Orar Non-stop

PRESTĂRI SERVICII

Construcţii, amenajări, pază

13. **Acoperisuri, execut sarpante, dulgherie, mansardari, invelitori din orice material, hidroizolatii si tigla ceramica, mici reparatii de urgenta. ☎0721.897.813**

14. **Acoperisuri,** lindab, tabla zincata, accesorii, burlane, jgheaburi, parazapezi. Reparatii de urgenta. Rog seriozitate ☎0730.798.445

15. **Acoperisuri,** bazii laterale late care protejeaza scandura, nu necesita vopsirea, montaj tabla zincata, vopsitorie acoperisuri, opritori de zapada, jgheaburi, burlane si accesorii. Lucram ii in weekend, orice mici reparatii. Reduceri 10-15%. ☎0739.430.055

16. **Acoperisuri, construim blocuri, case, piscine, inginer constructor cu echipe profesioniste. Blocuri, imobile de birouri, case, piscine. Fatade termoventilate. Acoperiri piscine. Demolam orice. www.constructii-instalatii-piscine-irigatii.ro 360 L; ☎0744.876.332 office@constructii-instalatii-piscine-irigatii.ro**

17. **Acoperisuri,** mansarde, constructii din lemn, foisoare, terase, tigla, scari; ☎0784.741.670

18. **Acoperisuri,** mansarde, dulgherie, pluviale, orice acoperis si mici reparatii de urgenta. Reducere 30%; ☎0731.786.246

19. **Acoperisuri, reparatii, montam tigla metalica 14 euro (transport + montaj gratuit), grosime = 0,5, etc.; ☎0736.127.812**

20. **Aer conditionat, climatizare, ventilatie Pitesti consiliere client in vederea montajului si achizitionarii de aparatura in raport pret/calitate. Garantia montajului si aparatelor; ☎0753.138.323 mastertek-nofrig09@ymail.com**

21. **Alpinism** execut, decopertari, reparatii fatade publicitate, spalari geamuri, vopsitorii tabla,montare jgheaburi si burlane infiltratii, hidroizolatii. zugraveli scari de bloc, instalatii sanitare, ☎0744.372.095

22. **Alpinism** utilitar lucrari la inaltime SC Ari Alpin SRL prestator servicii de alpinism utilitar, reparatii, intretinere, termoizolatii, publicitate, vopsitorii, decor suspendat, montaje / demontaje, telefonic, email sau WhatsApp ☎0768.256.759 andrei.florin.ion@gmail.com

23. **Alpinisti** utilitari, reparatii-zugraveli fatade SC cu experienta executam izolatii termo si hidro, tencuiala decorativa, decopertari, reconditionari fatade, balcoane, rosturi dilatatie, diverse montaje, zugraveli scari de bloc.Garantie la lucrare. **10 L;** ☎0767.627.108 tarziuauras180@gmail.com

24. **Amenajam** renovam apartamente, case, vile, reparatii finisaje, zugraveli, lavabila, gresie, faianta, parchet, izolatii consolidari, placari polistiren, decorativa, garduri, pavaj, montat usi; ☎0720.372.500

25. **AMENAJARI** interioare, gresie, faianta, marmura, parchet, rigips, glet, zugraveli, instalatii electrice si sanitare, termosistem, hidroizolatii. Preturi mici, calitate maxima, seriozitate si integritate; ☎0728.606.585 anto_7508@yahoo.com

26. **Amenajari** curti, constructii garduri constructii garduri din: beton, caramida, BCA, plasa bordurata, fier forjat. Amenajari curti: gazoane, pavele, flori, pomi fructiferi. Valabil in toata tara

27. **Amenajari** interioare si exterioare zugravit, garsoniera 450 euro (5 zile), ap. 2 camere 700 euro (7 zile), ap. 3 camere 950 euro (9 zile), ap. 4 camere, 1250 euro (12 zile) manopera + materiale **6 €;** ☎0701.164.041

28. **Amenajari interioare si exterioare, case, blocuri la rosu, instalatii electrice si sanitare, etc. ☎0722.613.554/ 0766.263.094 tudorcony@gmail.com**

29. **Amenajari** interioare si exteriorare, zidarie, tencuieli, polistiren, decorativa, sape, rigips, zugraveli, gresie, faianta, parchet; ☎0728.962.909

30. **Amenajari** interioare, amenajari, garsoniere apartamente zugraveli, lavabila, gleturi rigips. **1 L;** ☎0763.261.376

31. **Amenajari** interioare, Firma de constructii, executa lucrari de amenajari interioare, ofera servicii complete si personal calificat. Nici un proiect nu este prea mic sau prea greu pentru noi. www.biroul-deconstructii.ro **1 €;** ☎0784.717.299 Contact@biroul-de-constructii.ro

32. **Amenajari,** faianta 30 L/mp, glet 4L/mp, lavabil 4 L/mp, ap. zugrvit, garsoniera, case la gata; ☎0723.250.546

33. **Amenajari,** faianta, gresie, tencuieli, lavabile, rigips. Totul la pret rezonabil! ☎0740.760.502

34. **Amenajeri** interioare seriozitate maxima, calitate si profesionalism, experienta in domeniu de mai bine de 15 ani **10 L;** ☎0761.876.249 mikeleconstruct@yahoo.com

35. **Apometre,** calorifere, montaj, sigilari, reparatii, instalatii sanitare in cupru, polipropilena, autorizat, garantie; ☎021.332.39.36/ 0722.141.866

36. **Arhitect autorizat realizez proiecte complete personalizate pentru autorizatia de constructie si avize. Consultanta gratuita, pret 3-4 euro/mp. 4 €; ☎0729.883.322**

37. **Autorizatii, avize constructii, urbanism Firma cu experienta obtine: Certificate urbanism, planuri cadastrale, extrase cf, avize (ISU, ISC, Apanova, Enel, gaz etc). PUD, PUZ, Autorizatii de construire, proiectare DTAC si PT. Audit Energetic 25 €; ☎0748.109.092 cristian@cityconsinv.ro**

38. **Caldo Privat Security, servicii paza si securitate paza obiectivelor, bunurilor, valorilor si protectiei persoanelor; proiectare, instalare, modificare, intretinere a componentelor si a sistemelor de alarmare impotriva efractiei ☎021.322.08.11 office@caldoprivatsecurity.ro**

39. **Casa lemn Marius, construim case lemn 81 mp + 15 mp terasa. Casa are living, hol, bucatarie, doua dormitoare baie si o terasa. Pret constructie materiale + manopera, 26.500 euro. 26.500 €; ☎0763.444.155 casagreen.rose@gmail.com**

40. **Case la rosu 160 euro mp materiale+ manopera execut cu echipa experimentata case la rosu manopera+ materiale de la trasare pana la scandura pe acoperis conform proiectului, utilaje popi cofrage schela, contract plata pe etape, termen calitate, ☎0773.964.518 trusculeteaurel@yahoo.ro**

41. **Cautam firma de amenajari interioare - zugravit , - aplicat tapet, - inlocuit instalatii sanitare, - sapat sant de drenaj apa in curte si montat pavele, - curatenie generala, - locatia Bucuresti, sector 6;Nu colaboram cu particulari. ☎031.429.81.17**

47. **Constructii** case si vile la rosu Firma / constructor cu experienta executam case, vile, blocuri la rosu, demolari, subzidiri, consolidari, renovari etc.Materiale de constructii.Autorizatii, avize, urbanism. **49 €;** ☎0748.109.909 cristian@cityconsinv.ro

48. **Constructii case vile si apartamente, amenajari. Case la rosu, la gri sau la cheie, renovari, sistematizari. Realizam lucrari de constructii, lucrari industriale, amenajare sau reparatii la preturi corecte si transparente, termen de executie mic, avantajos, ☎0722.698.101 pavelescu.aurel1@gmail.com; contact@arhi-tech.ro**

49. **Constructii** case, vile la rosu, la cheie, materiale: caramida, porotherm, betoane macanizate, fier. Certificat de calitate. Oferim incredere, profesionalism. Inclusiv servicii de proiectare urbanism, avize ☎0765.213.837

50. **Constructii** funerare, servicii funerare, cavouri, borduri mozaic, marmura, granit, sculpturi pe cruci mozaic, marmura, granit, placi marmura, cruci fier noi, vaze marmura, candele marmura, granit felinare noi, reparatii, vopsitorii, punem geamuri si inmormantari, sapaturi urne, deshumari oseminte,incinerari si orice fel de sapaturi,apa gaze,haznale,fose,saci oseminte,preot,capela,biserica,restaurant,microbuz persoane,dric funerar,transport biserica,capela,biserica,spital,acasa.In toata tara executam amenajari mormanturi.Nonstop,Florin. ☎0768.500.865

51. **Construim** la cheie, discount 5%, firma, construim la rosu la cheie. In Bucuresti, imprejurimi,Valea Prahovei. Preturi oneste si corecte in baza deviz. Decont pe faze de lucru. www.agecondesign.com **189 €;** ☎0753.131.764 Generaldesign485@gmail.com

52. **Curatenie profesionala la preturi corecte pentru orice tip de spatiu, bucatarie, baie, living, birouri, spatii proaspat renovate, la domiciliu, spatii comerciale. www.curatlux.ro ☎0774.632.202 geanimanagement@yahoo.com**

53. **Echipa** baieti facem curatenie in Bucuresti (toate sectoarele) in Ilfov si provincie. Transporturi mobila, electrocasnice, moloz si ce nu mai este util in casa, la cererea clientului. Florin ☎0768.500.865

ACOPERIŞURI PENTRU O VIAŢĂ!
Executăm la cerere acoperişuri din orice tablă (ţiglă metalică, ceramică, Lindab), accesorii, sisteme pluviale, mansardări, dulgherii, izolaţii termice, izolaţii carton, amenajări interioare şi exterioare.
www.constructacoperis.ro
0736.99.00.00

42. **Caze constructii cu energie zero Producem structuri din lemn si metal pentru constructii independente energetic, zero energie sub brandul nostru CazeDetalii pe www.caze.ro.www.socri.rohttps://facebook.com/casepasive. 50.000 €; ☎0773.761.432 socri@socri.ro**

43. **Certificate** urbanism, autorizatii de constructii firma cu experianta obtine certificate urbanism, avize si autorizatii constructii (Enel, Distrigaz, Pompieri ISU, ISC, Cultura MCC etc). Servicii de proiectare. Consultanta gratuita **150 L;** ☎0748.109.909 cristian@cityconsinv.ro

44. **Confectii** metalice porti, garduri, bariere, usi garaj si automaziari aferente ☎0765.200.000

45. **Construct montaj acoperis reparatii, montaj acoperis; montaj tigla ceramica, metalica; jgheaburi, burlane; mansardari; izolatii exterioare, interioare; tencuieli. Discount la sistem complet intre 10-15% din valoarea totala ☎0738.229.888/ 0739.116.009 construct-montaj3@gmail.com**

46. **Constructii case la rosu, case executate la cheie Constructii case la rosu; caramida Porotherm, fier romanesc fasonat direct din fabrica, betoane mecanizate. Toate materialele de constructii au inprovenienta certificate de calitate si conformitate; ☎0735.390.490 contact@construim-caselacheie.ro**

54. **Echipa,** executam tencuieli, placari polistiren; ☎0737.836.339

55. **Eisol Security, sisteme complete de securitate oferim urmatoarele servicii: analiza de risc la securitatea fizica, proiectare sisteme de securitate,instalare si mentenanta sisteme de securitate, alarmare si alertare in caz de incendiu, ☎0726.444.494 office@eisol.ro**

56. **Electrician** acord garantie pt interventii de urgenta, instalatii noi 220/380v, schimbat tablouri de sigurante, montat contoare pasante, reparat si modificat circuite vechi, montat corpuri de iluminat, senzori, etc; ☎0763.357.557 dragos682006@yahoo.com

57. **Electrician autorizat, cu o experienta de peste 10 ani, execut instalatii electrice pentru locuinte si spatii comerciale. ☎0726.479.798 ppeugen11@gmail.com**

58. **Electrician** execut instalatii electrice, tablouri 220-380 V, lampi, lustre, prize, convenabil; ☎0724.129.669

59. **Electrician** autorizat execut lucrari complete de la A-Z, instalatii interioare de cupru, la vile, case, apartamente, contoare pasante, impamantari, Adrian; ☎0720.137.382

60. **Execut** demolari case in Bucuresti, Ilfov si la tara, zugravi,echipa baieti facem demolari case, ziduri, decopertari faianta, gresie, parchet, debarasare molozuri si lucruri nefolosibile, dam si cu lavabila, vopsim orice. ☎0768.500.865

61. **Execut** diverse execut lucrari instalatii sanitare, electrice, zugraveli. Transport mobila sau diverse. ☎0728.418.832/ 0729.288.044

62. **Execut** glet, faianta, parchet etc.; ☎0727.238.028

63. **Execut** lucrari de constructii, amenajari interioare, tencuieli, zugraveli, gresie, faianta, preturi neg.; ☎0768.437.177

Începând cu data de 1 aprilie 2019, ziarul Anunţul Telefonic este prezent şi în următoarele localităţi:

- **Judeţul Prahova:** Azuga, Băicoi, Boldeşti-Scăieni, Breaza, Buşteni, Câmpina, Comarnic, Cornu, Lipăneşti, Mizil, Păuleşti, Ploieşti, Plopeni, Sinaia, Slănic, Valea Călugărească, Vălenii de Munte, Urlaţi.
- **Judeţul Braşov:** Braşov.
- **Judeţul Dâmboviţa:** Moreni, Pucioasa, Târgovişte.

Difuzarea ziarului este asigurată de către firma Calliope Ploieşti

Primim anunţuri şi la...

Agenţii de Publicitate

- 1St KLASS INTERNATIONAL - **Calea 13 Septembrie nr. 126, bl. P34,** tel: 021.411.75.67
- ADPLANER STUDIO - **Şos. Mihai Bravu nr. 196, bl. 200, sc. A,** tel: 0732.971.632
- AGER PRESS - **Str. Ion Câmpineanu nr. 22,** tel: 0729.158.923
- ATOM FISH - **Calea Rahovei nr. 328, bl. 57A, ap. 1,** tel: 0766.768.208, 0733.368.509
- BAESU - **Şos. Olteniţei nr. 222, bl. 7, parter,** tel: 0758.089.600
- BELVEDERE - **Calea Crângaşi nr. 87,** tel: 021.220.26.65
- BONENI - **Şos. Pantelimon nr. 260, bl. 46, ap. 136,** tel: 021.255.08.02
- CARMADO MEDIA - **Str. Matei Voievod nr. 103-113, bl. O3, ap. 115,** tel: 031.808.53.15
- CORE ADVERTISING - **Str. Ştirbei Vodă nr. 119,** tel: 021.637.37.36
- DAN PREST - **Bd. 1 Decembrie 1918, nr. 50,** tel: 0744.207.261
- EFECT COM - **Bd. Ferdinand nr. 103, sector 2,** tel: 0724.095.563
- GROUP MEDIA - **P-ţa. Presei Libere, Corp B2, et. 3, cam. 335,** tel/fax: 021.311.60.25
- GRUPUL DE PRESĂ ROMÂN - **Bd. Dimitrie Cantemir nr. 21, bl. 4, ap. 4,** tel: 021.330.80.91
- INDICATIV MEDIA - **Str. Ing. N. Teodorescu nr. 41,** tel: 021.311.69.80
- MAXIM - **Bd. Carol I nr. 66,** tel/fax: 021.314.52.10; 021.314.52.01; 021.314.52.02
- MEDIAPRESS - **Bd. D. Cantemir nr. 16, bl. 6, sc. C, ap. 69,** tel: 021.336.79.00
- METROPOLITAN MAXPRESS - **Str. Madona Dudu, bl. 8, parter, cam. 6, Craiova,** tel: 0768.441.133
- NAFI - **Şos. Olteniţei nr. 208,** tel: 021.332.06.10
- PAPER GANET - **Str. Braşov nr. 21-23,** tel: 021.746.57.62
- SAX ACTIV - **Str. Braşov nr. 21,** tel: 021.745.46.10
- STANCANA - **Şos. Giurgiului 117, bl. 4,** tel: 0731.307.153
- STANDARD MEDIA - **Aleea Dobrina nr. 2, bl. 49, ap. 4,** tel/fax: 021.255.53.44
- START MEDIA - **Casa Presei Libere nr. 1, corp C2,** tel: 021.317.98.00

Oficii Poştale Bucureşti

POŞTA ROMÂNĂ

- OFICIUL POŞTAL nr. **1 - Str. Matei Millo 10-12,** tel: 021.313.74.59
- OFICIUL POŞTAL nr. **2 - Bd. Ion Mihalache 79,** tel: 021.222.67.27
- OFICIUL POŞTAL nr. **3 - Şos. Pantelimon 255,** tel: 021.255.31.40
- OFICIUL POŞTAL nr. **4 - Bd. Unirii nr. 47,** tel: 021.323.29.81
- OFICIUL POŞTAL nr. **5 - Bd. Libertăţii nr. 1,** tel: 021.336.45.03
- OFICIUL POŞTAL nr. **6 - Calea Văcăreşti 203,** tel: 021.330.33.01
- OFICIUL POŞTAL nr. **7 - Şos. Giurgiului 119,** tel: 021.450.13.67
- OFICIUL POŞTAL nr. **8 - Şos. Berceni 35,** tel: 021.334.34.14
- OFICIUL POŞTAL nr. **9 - Str. Viitorului nr. 70,** tel: 021.210.53.80
- OFICIUL POŞTAL nr. **10 - Şos. Ştefan cel Mare 228,** tel: 021.619.31.39
- OFICIUL POŞTAL nr. **11 - Şos. Colentina 81,** tel: 021.240.31.40
- OFICIUL POŞTAL nr. **12 - Bd. Gării de Nord 6-8,** tel: 021.318.21.90
- OFICIUL POŞTAL nr. **13 - Şos. Ştefan cel Mare 2,** tel: 021.210.10.96
- OFICIUL POŞTAL nr. **15 - Bd. Regina Elisabeta nr. 23,** tel: 021.315.90.30
- OFICIUL POŞTAL nr. **16 - Bd. Iuliu Maniu 78-98,** tel: 021.430.22.77
- OFICIUL POŞTAL nr. **17 - Calea Giuleşti 119,** tel: 021.221.43.62
- OFICIUL POŞTAL nr. **18 - Str. Horia Măcelariu 1-3,** tel: 021.232.27.42
- OFICIUL POŞTAL nr. **19 - Bd. Camil Ressu nr. 41,** tel: 021.348.11.85
- OFICIUL POŞTAL nr. **20 - Cal. Călăraşilor 137,** tel: 021.323.29.95
- OFICIUL POŞTAL nr. **23 - Str. Romancierilor 1,** tel: 021.745.38.17
- OFICIUL POŞTAL nr. **24 - Şos. Pantelimon 352,** tel: 021.255.59.50
- OFICIUL POŞTAL nr. **25 - Piaţa Montreal nr. 10,** tel: 021.318.21.79
- OFICIUL POŞTAL nr. **26 - Str. Pajurei 13,** tel: 021.667.11.08
- OFICIUL POŞTAL nr. **27 - Str. Valea Ursului nr. 1,** tel: 021.430.22.58
- OFICIUL POŞTAL nr. **29 - Bd. 1 Decembrie 1918 - 21,** tel: 021.345.27.85
- OFICIUL POŞTAL nr. **30 - Str. Mihail Ivanovici Glinka 7,** tel: 021.230.10.85
- OFICIUL POŞTAL nr. **32 - Bd. Ion Mihalache 341,** tel: 021.222.32.70
- OFICIUL POŞTAL nr. **33 - Casa Presei Libere 1,** tel: 021.318.21.81
- OFICIUL POŞTAL nr. **35 - Str. Zării nr. 10,** tel: 021.311.17.62
- OFICIUL POŞTAL nr. **38 - Str. Teiul Doamnei 19,** tel: 021.243.07.70
- OFICIUL POŞTAL nr. **39 - Şos. Iancului 3-5,** tel: 021.653.24.41
- OFICIUL POŞTAL nr. **41 - Str. Barbu Vlădoianu 2,** tel: 021.222.41.54
- OFICIUL POŞTAL nr. **42 - Bd. Libertăţii 6,** tel: 021.337.30.41
- OFICIUL POŞTAL nr. **44 - Bd. Gheorghe Şincai 2-4,** tel: 021.330.00.25
- OFICIUL POŞTAL nr. **46 - Bd. Unirii nr. 37,** tel: 021.408.36.46
- OFICIUL POŞTAL nr. **49 - Bd. Basarabia 57,** tel: 021.340.01.92
- OFICIUL POŞTAL nr. **51 - Str. Mărgeanului 12,** tel: 021.776.54.51
- OFICIUL POŞTAL nr. **52 - Str. Nicolae Caramfil 52-54,** tel: 021.232.93.15
- OFICIUL POŞTAL nr. **56 - Calea Crângaşi 23,** tel: 021.637.25.78
- OFICIUL POŞTAL nr. **57 - Str. Baba Novac 26,** tel: 021.340.24.60
- OFICIUL POŞTAL nr. **60 - Str. Baraju Sadului-Complex 9,** tel: 021.340.29.75
- OFICIUL POŞTAL nr. **61 - Şos. Olteniţei 188,** tel: 021.332.46.44
- OFICIUL POŞTAL nr. **62 - P-ţa M. Kogălniceanu 1-3,** tel: 021.315.69.86
- OFICIUL POŞTAL nr. **63 - Calea Dorobanţi 152,** tel: 021.314.34.00
- OFICIUL POŞTAL nr. **66 - Str. C-tin Titel Petrescu 3,** tel: 021.413.96.69
- OFICIUL POŞTAL nr. **67 - Str. Virgiliu 39,** tel: 021.637.31.05
- OFICIUL POŞTAL nr. **68 - Bd. Bucureştii Noi 64,** tel: 021.667.35.95
- OFICIUL POŞTAL nr. **69 - Str. Bârca nr. 14,** tel: 021.425.59.29
- OFICIUL POŞTAL nr. **71 - Str. Popa Nicolae 52-54,** tel: 021.240.05.00
- OFICIUL POŞTAL nr. **72 - Bd. 1 Decembrie 1918 nr. 58,** tel: 021.345.33.35
- OFICIUL POŞTAL nr. **74 - Str. Valea Argeşului 2,** tel: 021.444.04.32
- OFICIUL POŞTAL nr. **75 - Str. Lacul Bucura 2,** tel: 021.450.29.43
- OFICIUL POŞTAL nr. **76 - Str. Valea Cascadelor 2-4,** tel: 021.434.89.02
- OFICIUL POŞTAL nr. **77 - Şos. Mihai Bravu 380-382,** tel: 021.323.63.55
- OFICIUL POŞTAL nr. **78 - Splaiul Independenţei nr. 290;** tel: 021.318.21.92
- OFICIUL POŞTAL nr. **82 - Str. Al. Obregia 9,** tel: 021.461.07.07
- OFICIUL POŞTAL nr. **84 - Splaiul Independenţei nr. 319;** tel: 021.314.50.46
- OFICIUL POŞTAL nr. **86 - Şos. Chitila nr. 102;** tel: 021.667.01.54

Oficii Poştale din Sectorul Ilfov

● 1 DECEMBRIE ● AFUMAŢI ● BALOTEŞTI ● BRAGADIRU ● BRĂNEŞTI ● BUFTEA ● CERNICA ● CHIAJNA ● CHITILA ● CIOLPANI ● CIOROGÂRLA ● CLINCENI ● CORNETU ● DOMNEŞTI ● GHERMĂNEŞTI ● GLINA ● JILAVA ● MĂGURELE ● MICŞUNEŞTI MOARĂ ● MOGOŞOAIA ● OTOPENI ● PANTELIMON ● PERIŞ ● POPEŞTI-LEORDENI ● TUNARI ● VIDRA ● VOLUNTARI

Oficii Poştale din ţară

- **BRAŞOV** ... - Oficiul Poştal nr. 1, ... **Str. N. Iorga nr. 1**
- **CONSTANŢA** - Oficiul Poştal nr. 4, ... **Str. Corbului nr. 3;**
  - Oficiul Poştal nr. 7, ... **Str. Soveja nr. 39**
- **CRAIOVA** ... - Oficiul Poştal nr. 1, ... **Str. Unirii nr. 54;**
  - Oficiul Poştal nr. 4, ... **Calea Bucureşti nr. 46**
- **GIURGIU** ... - Oficiul Poştal nr. 1, .. **Str. Mircea cel Bătrân nr. 18;**
  - Oficiul Poştal nr. 2, ... **Şos. Bucureşti Bl. 205;**
  - Oficiul Poştal nr. 3, ... **Aleea CFR nr. 10;**
  - Oficiul Bolintin Vale, ... **Str. Republicii 5A;**
  - Oficiul Călugăreni, ... **Comuna Călugăreni;**
  - Oficiul Crevedia Mare, ... **Comuna Crevedia Mare;**
  - Oficiul Ghimpaţi, ... **Comuna Ghimpaţi;**
  - Oficiul Hotarele, ... **Comuna Hotarele;**
  - Oficiul Izvoarele, ... **Comuna Izvoarele;**
  - Oficiul Mihăileşti, ... **Calea Bucureşti 70;**
  - Oficiul Roata de Jos, ... **Comuna Roata de Jos;**
- **IAŞI** ..... - Oficiul Poştal nr. 1, ... **Str. Cuza Vodă nr. 3;**
  - Oficiul Poştal nr. 8, ... **Str. Costache Negri nr. 64**
- **PLOIEŞTI** ... - Oficiul Poştal nr. 1, ... **Piata Victoriei nr. 8;**
  - Oficiul Poştal nr. 3, ... **Sos. Nordului nr. 2;**
  - Oficiul Poştal nr. 6, ... **Str. Postei nr. 75;**
  - Oficiul Poştal nr. 7, ... **Str. Erou M. Moldoveanu nr. 6;**
  - Oficiul Poştal nr. 10, ... **Bd. Republicii nr. 102;**
  - Oficiul Poştal nr. 11, ... **Aleea Chimiei nr. 6;**
  - Oficiul Poştal nr. 12, ... **Str. Malu Roşu, nr. 101;**
  - Oficiul Poştal nr. 13, ... **Bd. Bucuresti nr. 24;**
  - Oficiul Poştal nr. 14, ... **P-ta 1 Decembrie 1918 nr. 2**
- **TIMIŞOARA** .- Oficiul Poştal nr. 1, ... **B-dul Revoluţiei nr. 2**

PRESTĂRI SERVICII

ACOPERIŞURI, REPARAŢII

executăm lucrări de construcţii civile, dulgherie, montaj ţiglă metalică, jgheaburi, burlane, sorturi, căptuşit acoperiş, pus ţiglă, izolaţii, balustrade din inox, case, vile ridicate la roşu, montat gresie şi faianţă, rigips, vopsitorie, etc.

montajtiglametalica20@gmail.com
0745.812.723/ 0721.125.281

64. **Execut** poze ceramica, in Bucuresti, Ilfov si provincie,firma de constructii efectuam poze ceramica, alb negru/color, sculptam cruci si placi marmura, granit. ☎0768.500.865

65. **Execut** sapaturi apa, haznale, in Bucuresti, Ilfov si provincie ,echipe baieti facem sapaturi apa, haznale, santuri, fose, cavouri, inmormantari, deshumari oseminte, urne si inhumari urne, oseminte, poze ceramice, sculpturi, cruci, marmura, transport funerar (dric). Florin ☎0768.500.865

66. **Execut** servicii funerare complete sicriu cruce transport funerar, imbalsamare, constatare deces, declararea decesului primarie, acte cimitir, incinerare, biserica, manipulare sicriu, prosoape, batiste, lumanari, vase mancare, coliva, prescuri, preot, capela, biserica, microbuz persoane, restaurant, parastase, cruci fier, candele fier, coroane jerbe,doliu si piept toiag,sapaturi gropi, inmormantari, deshumari, oseminte urnesi orice fel de sapaturi, saci oseminte, amenajari mormanturi, vopsim grilaje, candele in toate sectoarele si provincie, nonstop. Florin ☎0768.500.865

67. **Executam case, vile, blocuri la rosu sau la cheie, extinderi, fundatii, structuri, structuri metalice, pereti cortina, la cele mai mici preturi. Rapid, calificativ, eficient. ☎0730.041.015**

68. **Executam gleturi, zugraveli, lavabile, gresie, faianta, sapa, rigips etc., negociabil; ☎0768.131.751**

69. **Executam** ireprosabil zidarii, zugraveli, rigips, faianta, gresie, izolatii, instalatii sanitare, electrice, transport, curatenie; ☎0726.450.061

70. **Executie lucrari de hidroizolatii Sasoia 2003 executa lucrari de hidroizolatii cu membrane termosudabile, hidroizolatii lichide Revimca si cu cimenturi osmotice Vandex. ☎0744.344.787 office@sasoia2003.ro**

71. **Expertiza MIpat, cadastru, proiecte, Bucuresti echipa din care suntem formati presteaza servicii de inginerie si consulanta in domeniul constructiilor, servicii de expertiza tehnica, proiectare, verificare proiect, servicii de urbanism si arhitectura ☎0723.095.532 office@andaros-imob.ro**

72. **Firma** execut: hidroizolatii, zugravit scari bloc, zidarii. **1 €;** ☎0739.635.843 cornelmarian.roman@yahoo.com

73. **Firma** autorizata ANRE si ISCIR Instalatii gaze naturale: proiectare si executie, verificari si revizii tehnice periodice. Instalatii termice: montare, reparare si verificari tehnice periodice (VTP ISCIR) la centralele termice **90 L;** ☎0721.424.892/ 031.424.15.86 contact@proconstructo.ro

74. **Firma curatenie, servicii de curatenie Bucuresti, Real Cleaning are ca obiect de activitate curatenia la domiciliu, curatenie birouri, curatenia pentru sedii firme, servicii de curatenie Bucuresti dar si in zonele limitrofe. ☎0749.082.195 office@realcleaning.ro**

75. **Firma** de constructii Firma de constructii cu o vechime de 15 ani executam lucrari la inaltime cu alpinisti sau schela, zidarie, interioare, termo izolatii, fatade, etc. Lucram pe baza de contract si factura. Rugam seriozitate. **100 L;** ☎0764.744.987

76. **Firma de constructii executa constructii case la rosu si la cheie, amenajari interioare, exterioare, instalatii electrice, sanitare, acoperisuri, hidroizolatii. Detalii pe fb: Gmc-supremestyle ☎0724.385.143**

77. **Foraje puturi apa, mica si mare adancime, piloni si prelungiri, asiguram debit apa la cel mai mic pret. ☎0729.782.533**

78. **Glet** 5 lei/mp, lavabila 4 lei/mp, tencuiala 12 l/mp, faianta, gresie, 30 lei/mp, apartamente la cheie; ☎0737.764.374

79. **Glet,** lavabil, gresie, faianta, tencuiala, rigips, izolatie termica, parchet, montam usi. Suntem 4 meseriasi; ☎0761.024.689

80. **Hidroizolatii Conduraru 15 ani de experienta, Conduraru Grup Construct, are o experienta de peste 15 ani in furnizare si montaj specializat in hidroizolatii terase sisteme noi, sau lucrari de reabilitare izolatii terase. Telefon: ☎0721.724.104/ 0756.724.104 office@hidroizolatii-conduraru.ro**

81. **Inspectii** video canalizare si puturi. Posibilitate inregistrare. Desfundare canalizare cu sarpe electric. **199 L;** ☎0775.603.830

82. **Instalatii mecanica si tapiterie de scena. Amenajari sali de spectacole, proiectare, executie si montaj instalatii de scena pentru teatre, tapiterie de scena, ☎0721.434.95.24/ 0722.458.475 prothalia@yahoo.com**

83. **Instalatii** si amenajari interioare sanitare, termice, incalzire, masini de spalat, aragazuri. Reparatii subsoluri, schimbat coloane de apa, coloane de scurgere, coloane de incalzire. Faianta, parchet, rigips. Interventii 24/24 ore. ☎0752.960.488

84. **Instalator** 22 ani experienta, execut lucrari de calitate la preturi cumsecade. ☎0774.994.658

85. **Instalator** bun si ieftin. ☎0775.603.830 wenemil3@yahoo.com

86. **Instalator execut instalatii tehnico - sanitare, montaj centrale termice, preturi avantajoase ☎07961977715**

87. **Instalator accesibil autorizat execut instalatii sanitare- termice gaze, apometre, boilere, vaillant, cazi, chiuvete, wc + rezervor, robineti, tevi sparte, montat aragaz, masini spalat, desfundari sucurgeri, chiuvete, subsol, canal; ☎0733.722.294/ 0724.427.666**

88. **Instalator accesibil autorizat ANRE, execut instalatii gaze(modificari ale instalatiilor existente de gaze) obiecte sanitare-cabine dus, lavoare, cazi baie,vase toalete),centrale termice, montaj aragazuri, apomentre, calorifere, robineti, baterii wc+bazin, detectoare gaz electovan-senzori gaze) hidrofoare,boilere, ☎0766.257.867/ 0720.992.196**

89. **Instalator autorizat non stop execut: instalatii santiare, apometre, boilere, cazi, chiuvete, wc+ rezervor, tevi sparte, calorifere, robineti, sifoane pardoseala, desfundari scurgeri sifoane; ☎0724.600.234/ 0769.856.694**

90. **Instalator** autorizat gaze/apa serios, Instalator, execut montaj centrale, calorifere, senzori gaz cu electrovana, incalziri, modificari, revizii si verificari, instalatii gaze, aprobari gaze, proiecte, instalatii bai, coloane blocuri. ☎0786.874.095 Nelu_49@yahoo.com

91. **Instalator** desfundari cu sarpe electric, Factura asociatii proprietari. Comision lucrare ☎0775.603.830 wenemil3@yahoo.com

92. **Instalator** profesionist, execut lucrari instalatii: sanitare, termice, gaze in vile, apartamente. Depanare centrale , hidrofoare, boilere. Desfundari coloane. Tras tevi ppr, cupru, pexal. Preturi negociabile. **1 L;** ☎0730.310.810

93. **Instalator si electrician carotare si demolare Echipa formata din instalator si electrician cu experienta de peste 18 ani executam, reparam si modificam instalatii termice, electrice si sanitare la un pret convenabil si într-un timp foarte scurt. 100 L; ☎0727.356.330 georgescuionutsorin@yahoo.com**

94. **Mester** execut lucrari la preturi foarte mici, mester cu experienta si cunostinte de design renovez, decorez apart. si magazine. lucrez si in constructii. execut lucrari de gresie, faianta, marmura, laminat. vopsit, gips carton, seminee, piatra. ☎0760.963.922 ramona1@ymail.com

95. **Meta sisteme de rafturi Meta va ofera rafturi de depozitare calitate premium, fabricate cu cele mai moderne si flexibile linii de productie controlate de tehnologii PPS si CAD/CAM de ultima generatiewww.sistemederafturi.ro ☎0758.055.057/ 0758.023.027 office@sistemederafturi.ro**

96. **Mihalcea** Serv SRL Se adreseaza atat persoanelor fizice cat si juridice, executam orice tip de proiect indiferent de stadiul in care se afla, detinem un portofoliu bogat si o logistica aferenta pentru orice etapa (scule, utilaje, siteme, etc); ☎0722.125.705

97. **Montaj** covor pvc - linoleum covorul pvc propus de firma noastra este eterogen, antibacterian, antistatic, trafic intens de la firma Tarkett. Grosime 2 mm strat de uzura 0,7 mm la pretul de 8 eu/mp. Montaj in scafa 4 eu/mp, **4 €;** ☎0767.171.299/ 0722.283.920 paulservcom@yahoo.com

98. **Parchetar** montez, raschetez, paluxez parchet. Masina cu aspirator. Preturi minime. ☎0724.608.136

99. **Parchetar** parchetar cu experienta execut lucrari de montaj parchet lemn masiv raschetari lacuriri parchet laminat stratificat dusumele. Telefon; **1 €;** ☎0721.461.043 mihaelachircu57@gmail.com

100. **Particular** execut lucrari de amenajari interioare, tencuieli, glet, zugraveli, gresie, faianta, montat geamuri si usi, preturi negociabile. Oferim seriozitate; ☎0772.770.066

101. **Productie** publicitara, tipar, printuri, panouri, bannere, casete luminoase, signalistica, personalizari, ☎0765.200.000

102. **Produse** pentru tratamentul lemnului cu substante ignifuge, anticarii, antifungice, insecticide, confera lemnului rezistenta sporita impotriva inamicilor naturali si impotriva incendiilor ☎0233.234.544/ 0723.274.875 office@romtecgrup.ro

103. **Raschetare** parchet Montaj, raschetare, finisare si lacuire parchet. **30 L;** ☎0727.018.987/ 0723.016.703 Vernicapetrisor@yahoo.com

104. **Reconditionari cazi de baie Reconditionari, emailari cazi baie, efect de portelan prin pulverizare pistol cu aer cald, experienta, profesionalism, garantie 4 ani, 300 L; ☎0723.349.476 emailari_cazi@yahoo.com**

105. **Renovari,** amenajari, orice tip de lucrari, seriozitate. Ionut ☎0727.238.028

106. **Servicii instalatii gaze Bucuresti-Ilfov autorizare ANRE ,executam lucrari de calitate in domeniul instalatiilor de gaze si termice la cele mai bune preturi. Proiecte la cheie pentru toate instalatiile de gaze natural: proiectare, executie, instalare, punere in functiune si intretinere ☎0721.631.761/ 0788.388.625 contact@victoriaglobal.ro**

107. **Sobar** specialist execut sobe, seminee, reparatii, scuturat cosuri; ☎021.221.66.99/ 0745.991.298

108. **Societate** de profil monteaza si repara acoperisuri societate de profil monteaza si repara acoperisuri, toate tipurile de invelitori, tigla metalica si ceramica.Livram si asiguram materiale de cea mai buna calitate si la cele mai bune preturi **5 €;** ☎0744.287.824

109. **Specialist in zugraveli, rigips, tencuieli, faianta-gresie, polistiren, reformez/construiesc complet case. Calitate, seriozitate; ☎0729.219.332**

110. **Taiem** lemne cu drujba, in Bucuresti, Ilfov si provincie, echipa de baieti taiem lemne cu drujba, tundem iarba, spargem lemne cu toporul, asezam si strangem iarba ☎0768.500.865

111. **Taiere,** toaletare copaci Taiem, Toaletam, Scoatem Radacini copaci, Defrisam si Deztelenim terenuri, La cerere asiguram incarcare in auto, transportam masa lemnoasa, descarcam si depozitam la groapa de gunoi. **190 L;** ☎0744.876.332 dragomircornelcristi@yahoo.com

112. **Tamplarie** PVC tamplarie PVC Germania cu geam termopan la pret de fabrica, montaj si transport gratuit; ☎0721.511.311

113. **Usi culisante premium din aluminiu by Reynaers usi glisante Concept PatioÂ® 155 este un sistem glisant ?i liftant-glisant premium, foarte bine izolat termic, conceput pentru a crea zone vitrate mari, Â®mbinate cu un confort sporit. Usi armonica din aluminiu. ☎0732.557.799 office@authentique.ro**

115. **Zidar,** zugrav, fainatar, sape, izolatii termice si scari bloc, tencuieli, parchet, preturi avantajoase; ☎0728.479.535/ 0720.108.213

116. **Zugrav** disponibil efectuez urmatoarele: glet, tapet, reparatii, rigps, instalatii sanitare, electrice, evacuez moloz, transport mobila. Seriozitate! ☎0728.124.552

114. **Vitrine, usi si balustrade din sticla securizata sunt concepute in special pentru partitionari magazine si birouri. Balustrada din sticla este construita fara elemente verticale oferind astfel o vizibilitate maxima atat din interior cat si din exterior. ☎0732.557.799 office@authentique.ro**

117. **Zugrav** profesionist amenajez apartamente: glet, lavabila, reparatii, glafuri, parchet, camere la gata. Dl. Dan; ☎0751.424.183

118. **Zugrav,** particular, avantajos, la preturi bune; ☎0729.658.439

119. **Zugrav,** faiantar, execut lucrari de amenajari interioare zugraveli tapet rigips faianta gresie parchet. **1 €;** ☎0721.461.043 mihaelachircu57@gmail.com

120. **Zugravi** glet, lavabila, sapa, tencuieli, rigips, curatat pereti, faianta, gresie, garsoniera la gata, ap. la gata 1.700 euro; polistiren tinci, glafuri; ☎0734.213.858

Cursuri, meditaţii, şcoli, traduceri

1. **Absolventa** limbi straine, engleza, franceza, germana, spaniola, italiana, conversatie, scris, orice varsta, pret convenabil, inclusiv sambata, duminica. Rabdare, seriozitate maxima; ☎0745.335.998

2. **Consiliere** in cariera, ofer servicii autorizate de consiliere in cariera pentru tineri sau persoane aflate in cautare loc de munca. Vom face impreuna cv si scrisoare de intentie si vom cauta loc de munca. **180 L;** ☎0733.402.000 a.o.voicu@gmail.com

3. **Curs** Microsoft Excel 16 ore, interactiv, sustinut de trainer certificat international, in Bucuresti, 22 - 23 iunie 2019. Certificat Training.EXE. Taxa curs: 480 lei. **480 L;** ☎0735.095.642 training@exe.org.ro

4. **Cursuri** accesarea barelor constiintei Cursuri accesarea barelor constiintei si accesarea energiilor Facelift **910 L;** ☎+40768619700 Mstoianro@icloud.com

5. **Cursuri calificare Bucuresti pentru electrician, instalator, maseur, coafor, mani-pedi, frizer, operator calculator, mecanic auto, fierar, tinichigiu auto, electrician auto, bucatar, ospatar, vanzator, macelar, zugrav-vopsitor, zidar-pietrar, faiantar-mozaicar, dulgher-tamplar, lacatus mecanic, buldo-excavatorist, fochist, motostivuitorist, cofetar, patiser, instructor sportiv. Diplome acreditate M.M. si M.E.C. Plata in rate!!! ☎0723.780.069**

6. **Cursuri calificare formare profesionala, Asociatia Bucharest Business School. Cursuri alimentatie publica, constructii, servicii si notiuni fundamentale de igiena ☎0723.631.967/ 0765.276.239 asociatiebbs@yahoo.com**

7. **Cursuri calificare peste 100 meserii, cursuri de calificare, recalificare, specilalizare, perfectionare, initiere, igiena, I.S.C.I.R.Alimentatie, turism, constructii, auto, infrumusetare, SSM, PSI, A.N.R.E., certificate Ministerul Muncii. Cursuri ISCIR: stivuitorist, fochist, macaragiu, masinist pod, operator GPL, imbuteliator, prelungire autorizatii; ☎0784.238.728/ 0744.437.105 fundatiaaptbucuresti@yahoo.com**

8. **Cursuri de calificare - Scoala de meserii Serban, cursuri autorizate de calificare in urmatoarele meseri : maistru mecanic auto,mecanic auto,tinichigiu / vopsitor auto,mecanic vulcanizator, maistru in constructii, schelar, lucrator finisor; ☎0722.302.252/ 021.252.03.82 secretariat@scoalaserban.ro**

9. **Cursuri** infirmiere, infirmieri Autorizate ANC cu practica in spital. Diplome avizate de 3 ministere, valabile in tara si in strainatate. Conditii: 10 clase, toate varstele. Plata in rate. **480 L;** ☎0749.095.152 cursinfirmier@yahoo.com

11. **Cursuri** si tehnici energetice de relaxare, cursuri access bars, facelift si procese de corp access consciousness. **910 L;** ☎0733.059.512 luminita_georgescu@yahoo.co.uk

12. **Cursuri,** meditatii matematica, romana, engleza pentru elevi, studenti, adulti. Oferim o abordare simpla, logica, cu rabdare si competenta, la domiciliul clientului. Primiti factura + chitanta. Rezultate deosebite pentru cei care doresc sa invete. ☎0721.984.790 ecc@upcmail.ro

10. **Cursuri operator calculator. Cursuri de perfectionare intensive avizate Ministerul Muncii si Educatiei: Operator calculator electronic si retele; contabilitate primara cu utilizarea calculatorului; contabilitate financiara, ☎0724.772.425/ 0770.434.606 office@cursuri-picon.ro**

13. **De** la 30lei/ora. Cursuri de calculatoare De la 30 lei/ora. CursuriDeCalculatoare@gmail.comOrice variant? Office Access, Excel, Word, PowerPoint), tehnoredactare profesional?. Pentru alte programe sunati. **100 L;** ☎0722.370.784/ 0748.299.788 cursuridecalculatoare@gmail.com

14. **Engleza** individual engleza invatati constiincios si cu daruire cu Teacher Alina, in cursuri de 2 ore, la domiciliul profesorului. **40 L;** ☎0760.026.714

16. **Meditatii** la limba franceza orice nivel pregatire la domiciliul elevului, orice nivel sau varsta, cu accent pe limba vorbita, folosind manuale editate in Franta. Experienta 25 de ani ca profesoara de limba franceza in invatamantul de stat **50 L;** ☎0775.178.171

18. **Profesoara** de romana engleza I-XII, pregatire intensiva, evaluare nationala, bacalaureat, admitere performante. Meditez domiciliu elev. ☎0745.271.605

15. **Gradinta FEG Bucuresti gradinta de weekend pentru zi si noapte. Inscrieri pentru program de weekend si vacante! ;Oferim copiilor dvs activitati educative si distactive Asiguram cazare+masa si personal dedicat.Pentru paritii ocupati in weekend oferim o alternativa distactiva in care copii dvs vor petrece timpul intr-un mediu placut.Tarife 1 zi+ 1 noapte= 250 lei; 2 zile+2 nopti= 350 lei; 3 zile+3 nopti= 500 lei Predare si in limbi straine (engleza, franceza, germana) Str George Missail nr 54,sect 1pta Domenii) ☎021.311.10.54/ 0788.424.314/ 031.405.27.31**

17. **Meditez matematica fizica orice nivel Profesor cu deosebita experienta, meditez matematica, fizica orice nivel, inclusiv Bac, admitere facultate, olimpiade, evaluare nationala si studenti. Lucrez si in week-end-uri si in toate vacantele; ☎0745.365.972 li632743@gmail.com**

19. **Profesori matematica, fizica, informatica, meditam cls. 5-12, bac, admitere, la domiciliul elevului; ☎0726.366.652**

20. **Scoala de dans Dance Addiction Calarasi initiere si instruire copii si adulti in arta dansului. DanceAddiction.ro ajuta atat copiii cat si adultii sa-si descopere,si sa-si dezvolte aptitudinile pentru danswww.danceaddiction.ro ☎0735.335.607 odaeclement@yahoo.com**

21. **Scoala de meserii autorizate, sprijin angajare frizer, coafor, manichiura, pedichiura, sudor, stivuitorist, ISCIR, croitor, infirmiera, brutar, ospatar, cofetar, bucatar, maseur, 400 L; ☎0751.855.929/ 0726.964.482 cursuri_romania@yahoo.com**

22. **Traduceri autorizate Real Translations Traduceri legalizate orice limba, interpretariat, servicii supralegalizare, apostila Haga, legalizari la ambasade, vizari acte studii, experienta 15 ani, traducatori profesionisti, preturi minime. ☎0723.795.265 office@real-translations.ro**

23. **Traduceri de top Bucuresti Global Top Business s-a creat si s-a dezvoltat in timp deoarece am inteles nevoia clientilor si cat de important a devenit pentru fiecare persoana sa gaseasca un birou de traduceri de incredere. 15 L; ☎0721.623.981/ 0771.056.847 traduceriglobaltop@yahoo.com**

Evenimente, petreceri

1. **Accesorii coafuri mirese si evenimente by Arya accesorii de par ce aduc un plus de strălucire si eleganta coafurii si rochiei de mireasa. Pentru ziua nuntii sau pentru o ocazie cu totul speciala alege sa iti impodobesti parul cu o bijuterie unica ☎0755.298.971 catrinelv@gmail.com**

2. **Animatori** petreceri copii Didi Party, Didi Party Ofera servicii de animatie pentru copilasi, precum si decoratiuni cu baloane, ateliere de creatie, program special de dansuri pentru cei mici si pentru parinti, karaoke si multe altele.

3. **Cununii** sector 5 si 6 Restaurant Elena, la 300 metri de casa de cununii sect. 6, situat la intersectia Drumul Sarii & Calea 13 Septembrie organizeaza cununii. Capacitate terasa 100 locuri. restaurantelena.ro **110 L;** ☎0747.110.070 restaurantelena@yahoo.ro

4. **Formatia WOW Band, va puteti bucura, la petrecerea dumneavoastra, de un repertoriu vast incepand de la muzica ambientala, cafe concert, muzica usoara, cover-uri, pana la autenticul folclor. ☎0769.630.501 contact@wowband.ro**

5. **Formatie nunta Bucuresti Mihai Andrei Band una din cele mai cunoscute formatii nunta din Bucuresti datorita seriozitatii cu care trateaza evenimentele angajate si transparentei cu care se afisaza in spatiul online; www.mihaiandreiband.ro ☎0736.621.651 contact@mihaiandreiband.ro**

6. **Fotograful** vostru cel artistic pentru modele, familii, animale, doamne gravide, copii si bebelusi si pentru evenimente, **150 L;** ☎0754.652.982 ramyfares81@outlook.com

7. **Limuzine,** limuzina VIP de inchiriat LimuzineVIP va ofera o gama larga de servicii, putand satisface orice dorinte si exigente ale clientilor sai. Suport whatsapp nonstop tel, (Vodafone LimuzineVIP.ro) **100 €;** ☎0726.708.407 par_criss_trans@yahoo.com

9. **Make-up** artist autorizat - Machiaj Evenimente Iti pun la dispozitie machiaj pentru evenimente: nunti, botez, petreceri etc. Pretul este de 300 lei iar daca sunteti mai mult de 2 persoane aveti reducere 25 % de persoana. Multumesc **300 L;** ☎0727.232.513

8. **Machiaj mireasa, Alexandra RÃ®peanu Make-up Artist make-up artist cu experienta, specialist in corectie si remodelare sprancene, ofer servicii profesionale de machiaj pentru mirese/nunti, evenimente, petreceri, sedinte foto, ocazii speciale. 300 L; ☎0755.298.971 catrinelv@gmail.com**

10. **Restaurant Damascus, cofetaria Sham restaurant cu specific arabesc, situat chiar vis-a-vis de intrarea in stadionul Arena Nationala. Cofetaria Sham - Cu laborator propriu, ofera cele mai bune prajituri orientale specifice Damascului. ☎0729.328.768/ 0760.985.858**

11. **Salon Elegance - rochii de mireasa serie si unicat produce si comercializeaza rochii de mireasa serie si unicat pentru cel mai frumos moment din viata fiecarei mirese. Oferim o gama larga de accesorii ce confera stil si eleganta.www.elegance-ama.ro ☎0731.325.436/ 0731.325.437 contact@elegance-ama.ro**

Îngrijire, sănătate

1. **Alege tratament naturist, masaj, oxigenoterapie, in luna mai 2019 toti pacientii noi beneficiaza de o reducere de 30% la tratamentele naturiste pentru orice probleme de sanatate, la masaj si oxigenoterapie. Locuri limitate de programul de lucru ☎0799.726.372**

2. **Altra Casa Felice - Clinica recuperare geriatrica Nou!!! Centru de zi (asistenta medicala, recuperare, terapie ocupationala, Alzheimer?, dementa). Nou!!! Ingrijire medicala varstnici in regim hotelier! ☎0722.371.200 office@altracasa.ro**

3. **Asociatia Crestina Sf. Gheorghe si Sf. Dumitru camin particular pentru batrani si bolnavi de Alzheimer, Centrul Balotesti & Baneasa, cladiri modern utilate su mobilate, asistenta medicala, personal calificat care va ofera ingrijire 24/24 ☎0721.900.100/ 0722.223.166 contact@camin-particular.ro**

4. **Bone si menajere Bucuresti si zona de Nord avem ceea ce va doriti. Echipa bona- menajera-Baneasa se ocupa de selectia, initierea si plasarea unei bone sau menajere in zona de Nord (Baneasa, Otopeni, Pipera, Balotesti, Tunari si nu numai) ☎0721.750.857/ 0764.884.393 office@bona-menajera-baneasa.ro**

5. **Cabinet** psiholog-psihoterapeut Alina Alexandrescu psiholog-psihoterapeut integrativ, acreditat. Psihoterapie de cuplu, individuala pentru adulti si adolescenti, consiliere in cariera, dezvoltare personala, coaching. Meriti sa fii fericit. **100 L;** ☎0770.356.834 contact@psihoterapiasinelui.ro

6. **Cabinet Stomatologic Piano Cabinet Cabinet modern utilat unde va veti simti ca acasa.Veniti la PianoCabinet pentru a va darui zambetul perfect ! Servicii complete; ortodontie, pedodontie, profilaxie, chirurgie estetica dentara si faciala. ☎0734.462.133/ 021.310.91.35 pacient@pianocabinet.ro**

7. **Camin batrani Floriana House oferim conditii de cazare preferate de toti batrani, varstnici care doresc sa petreaca timpul intr-un mediu linistit, curat si sa fie tratati cu respect de personalul calificat. ☎0723.786.244/ 0767.906.264 b72agf@yahoo.com**

8. **Camin de batrani Acasa, infirmiera si asistenta Camin de batrani in Ilfov Domnesti. ☎0722.462.671/ 0769.840.200 sctoro95@yahoo.com**

9. **Camin de batrani Bucuresti, Acasa la Bunici: ingrijire, asistenta medicala si recuperare zilnica. Se afla intre parcurile Carol si Tineretului. O oaza de 700 mp de verdeata in centrul Bucurestiului, ☎0724.384.753 office@caminul-acasa-la-bunici.ro**

10. **Camin de batrani Bucuresti, Monsan Center Va oferim conditii la cele mai inalte standarde de calitate, intr-un mediu ambiant placut si familial menit sa va confere caldura si sentimentul de Â“acasaÂ”. ☎0723.798.783/ 0722.259.654 office@monsan.ro**

COLEGIUL UCECOM "SPIRU HARET" BUCUREŞTI

Str. Econom Cezărescu nr. 47-59, Sector 6
Tel./Fax. 021.316.61.95; 021.316.61.96
e-mail: contact@ucecom-spiruharet.ro

Colegiul UCECOM „Spiru Haret" anunţă începerea înscrierilor pentru anul şcolar 2019 – 2020, la următoarele calificări profesionale:

I. Şcoală profesională

- Mecanic auto
- Bucătar
- Ospătar (chelner) vânzător în unităţi de alimentaţie

FĂRĂ TAXĂ DE ŞCOLARIZARE! CU BURSĂ DE LA AGENŢII ECONOMICI!

- Frizer – coafor – manichiurist - pedichiurist

II. Liceu – cursuri de zi şi serale

- Tehnician mecatronist - FĂRĂ TAXĂ DE ŞCOLARIZARE, CU BURSĂ DE LA AGENŢII ECONOMICI!
- Tehnician în activităţi economice (zi şi seral) - FĂRĂ TAXĂ DE ŞCOLARIZARE!
- Tehnician în gastronomie
- Organizator banqueting

CU BURSĂ DE LA AGENŢII ECONOMICI!

- Coafor stilist

III. Şcoală postliceală

- Tehnician optometrist
- Stilist
- Cosmetician
- Maistru electromecanic auto

LA TERMINAREA STUDIILOR SE ASIGURĂ LOCURI DE MUNCĂ!

PRESTĂRI SERVICII

11. **Camin de batrani Bunica Ecaterina, servicii cazare; servicii medicale 24/24, servicii medicale asigurate, nutritie personalizata; servicii speciale de ingrijire personala, consiliere psihologica ☎0732.011.302**

12. **Camin de batrani Teomar Sante, La Teomar Sante veti gasi o ingrijire deosebita.Teomar Sante este un centru rezidential cu capital privat, deschis in 2018, cu scopul de a oferi ingrijire si asistenta persoanelor varstnice ☎031.105.13.21/ 0723.798.783 contact@teomar-sante.ro**

13. **Camin privat de batrani Raiul Bunicilor caminul privat de batrani Raiul Bunicilor pune la dispozitie servicii medicale complexe la un pret modic unde varstnicii pot petrece timpul intr-un mediu linistit; office@raiulbunicilor.ro 1.600 L; ☎0799.967.744 office@raiulbunicilor.ro**

14. **Caminul** de batrani Sf Nicolae ofera cazare, masa si ingrijire intr-o vila noua si moderna,langa padure.Locatia dispune de 27 locuri,in camere de 2,3,4 paturi dotate cu mobilier nou, TV Led si internet wireless in fiecare camera, ☎0756.050.150/ 0756.050.151 office@caminulsfantulnicolae.ro

15. **Centru de asistenta si ingrijire Seniormed incearca sa gaseasca solutia cea mai potrivita de ingrijire a persoanelor varstnice ce nu isi mai pot purta singure de grija si devin dependente de familiile lor! ☎0731.425.153 seniormed@yahoo.com**

16. **Centrul de asistenta si ingrijire Sfanta Maria Centru de tip rezidential ce asigura ingrijire specializata, tratament specific diagnosticului si recuperare motorie prin kinetoterapie pentru persoane varstnice si persoane aflate in incapacitate ☎0765.994.560 contact@centrulsfantamaria.ro**

17. **Complex Sportiv Extreme, sala fitness dotata cu aparatura moderna, aerobic (taeboo, clasic, power, dance, step, sculpting ball), instructori specializati, scoala fitness, kick boxing, autoaparare, sauna, vestiare, dusuri, bar; ☎0727.898.822 cs_timpurinoi@yahoo.com**

18. **Consultatie, evaluare medicala generala Consultatie si evaluare medicala generala, psihiatrica si psihologica, testare rapida a drogurilor in urina, testare HIV/SIDA, asistenta si administrare tratament substitutiv. ☎0747.896.161/ 0728.983.652 amghita@yahoo.com**

19. **Consultatii si investigatii oftalmologice, camp vizual computerizat, OCT, biometrie, prescriere lentile de contact, laser YAG, optica medicala; prescriere, executie, interventii chirurgicale. ☎021.324.63.98/ 0722.225.227 costescu_ioana@yahoo.com**

20. **Execut** masaj profesional (terapeutic), pret 60 lei. Masaj de relaxare, 80 lei, Bucuresti; ☎0739.961.477

21. **FlorDent - Cabinet Stomatologic Sector 2 Odontologie si parodontologie, chirurgie dento-alveolara si implantologie, protetica dentara fixa si mobila, cosmetica dentara, laserterapie, cosmetica dentara www.flordent.ro ☎021.255.50.13/ 0723.058.281 cabinet@flordent.ro**

22. **Ingrijire si supraveghere batrani in cadrul caminului, batranii beneficiaza de supraveghere permanenta, tratamente specfice virstei, consiliere, socializare, asistenta medicala primara, asistenta religioasa ☎0762.334.434/ 0745.035.334 filantropiaberca@gmail.com**

23. **Stomatologie** Smile Design By Dr Ayman Abboud Smile Design este specializata in tratamente non-invazive oferind posibiliatea pacientilor de a preveni, diagnostica sau trata leziunile detare si ale mucoaselor cu ajutorul laserelorwww.drayman.ro ☎0749.414.848 office@smiledesignbucuresti.ro

24. **Terapeut** Holistic la domiciliu hotel masaj de intretinere si relaxare, anticelulitic si slabire, remodelare corporala prin maderoterapie si drenaj limfatic, reflexoterapie, Prana healing, Theta healing si reprogramare mentala si ADN. WhatsApp **79 L;** ☎0753.371.255

Masaj

1. **Abandoneaza-ti** cautarile. Masajul erotic oferit de tinerele noastre maseuze este unul dintre primele si simplele mijloace descoperite pentru alinarea suferintelor, rasfatarea trupului si a sufletului intr-o ambianta incitanta, **120 L;** ☎0728.702.675/ 0728.702.675 massage.excess@yahoo.com

2. **Abate drumul tau spre o relaxare placuta cu fete profesioniste in arta masajului. Vino sa te detasezi putin de problemele cotidiene, intr-un cadru discret si curat, situat intr-o vila de pe strada Baba Novac, nr 9i, 120 L; ☎0728.702.675/ 0766.238.084 massage.excess@yahoo.com**

3. **Adevarate** clipe de pasiune, show, la tel. 15 min. matura ofer clipe unice de pasiune si relaxare, masaj erotic-body nud. Doamna Alice 48 de ani, atenta la dorintele dvs. va asteapta. Am si o colega pt. show. La tel. 5/15 min. Seriozitate, parcare; **100 L;** ☎0729.443.193

4. **Adina,** satena reala, slim ofer masaj de relaxare intr-un ambient placut si discret, mai multe detalii la telefon, zona magazinul Unirii. **100 L;** ☎0727.298.366

5. **Adinna,** Unirii, cu experienta, ofer masaj erotic domnilor maturi si manierati in conditii de discretie si curatenie, locatie centrala, program l-s 10-20, Unirii. **300 L;** ☎0748.140.321/ 0733.709.046

6. **Alex** maseur, ofer masaj total de relaxare, body massage, corp la corp, tanar 34 ani, 180, 95 kg. Pentru doamne,-re, cupluri, domni. La hotel si domiciliu, cat si la mine zona P-ta Romana. Nu privat, SMS. Nu sex. **99 L;** ☎0772.734.011 celest.terapy@yahoo.es

7. **Alex,** tanar, atent, educat, foarte discret, Alex. Sunt tanar, atent, educat, foarte discret, jovial si comunicativ. **100 €;** ☎0733.166.188 alexswing30@gmail.com

8. **Alexandra,** Berceni noua in zona, buna, sunt o fata cu forme mari si apetisante, ofer masaj de relaxare promit sa te satisfac alaturi de mine te vei detasa de la probleme, confirm tatoo. ☎0728.319.399

9. **Alexia,** Daria, Emy, Sorina, Izza, Raluca, Eva, Alina, Corina, Sasha, Ana, Vicky sunt cateva din numele fetelor existente in salonul nostru de masaj, situat in Bucuresti, strada Baba Novac, o locatie de lux, situata la vila. Discretie, lux, calitate, **120 L;** ☎0728.702.675/ 0766.238.084 massage.excess@yahoo.com

10. **Alice,** 36, Buna, sunt o bruneta pasionala, tandra si rabdatoare, cu mult bun simt, ofer masaj de relaxare si erotic domnilor manierati si generosi intr-un cadru intim si discret, **80 L;** ☎0720.227.178 ami_ja@yahoo.com

11. **Alice,** blonda matura, eleganta ofer masaj de relaxare si tonifiere la domiciliul meu. Discretie maxima, singura in locatie, poze reale 100%. Bulevard Dimitrie Cantemir, Budapesta, Tineretului, **100 L;** ☎0767.752.256/ 0730.967.399

12. **Alina** Masaj, educata si dornica de experiente noi, te invit in locatia mea centrala si discreta pe tine domn generos si manierat pt a petrece impreuna momente unice, placute si relaxante. ☎0759.689.956

13. **Alina,** te astept la mine in locatie pentru a-ti oferi masaj de relaxare, body sau erotic plus multe alte fantezii. **100 L;** ☎0785.393.555

14. **Am** revenit, bruneta focoasa si pasionala, tandra si rabdatoare cu mult bun simt, te astept in compania mea pentru un masaj de vis. Detalii la tel. Drumul Taberei. Andreea **100 L;** ☎0761.622.032

15. **Am** revenit, bucura-te de un masaj adevarat, calitate, realizat de o d-na tehnician maseur, prin relaxare, tonifiere, terapeutice, shiatsu, reflexo, sauna, aparate recuperare si slabit, curatenie, Crangasi.punctul VC6 .Nu ofer sex de nici-un fel. **130 L;** ☎0731.515.140

16. **Ambianta** si rafinament, daca esti in cautarea unui loc de relaxare, salonul nostru este alegerea perfecta deoarece calitatea este cuvantul care ne defineste. **120 L;** ☎0732.545.457

17. **Ambianta** si rafinament. Cauti ceva inedit, cauti sa te detasezi de problemele cotidiene? Te asteptam alaturi de fete superbe, experte in arta masajului erotic, cu bun simt, senzuale, atente la dorintele tale, salon lux, **120 L;** ☎0766.238.084/ 0728.702.675 massage.excess@yahoo.com

18. **Ana** 35 ani, Noua in zona, ofer masaj de relaxare la domiciliul meu. Poze reale, zona Dristor (metrou) program 10-17. **50 L;** ☎0725.044.235

19. **Ana,** Izza, Vicky, Emy, Sorina, Diana, Eva, Sasha, Raluca sunt cateva din numele fetelor existente in salonul nostru, situat pe strada Baba Novac, nr 9i. Tandrete si pasiune, rasfat si relaxare, calitate si lux gasesti doar aici, **120 L;** ☎0728.702.675/ 0766.238.084 massage.excess@yahoo.com

20. **Anca** noua in zona si in locatie, blonda cu poze reale, 1.70 cu 65 kg, 33 de ani, vreau sa ofer tuturor domnilor cu bun gust masaj de relaxare plin de surprize, zona Zepter, **50 L;** ☎0774.927.889

21. **Anca,** noua in zona si in locatie, blonda cu poze reale, 1.70 cu 65 kg, 33 de ani, vreau sa ofer tuturor domnilor cu bun gust masaj de relaxare plin de surprize, zona Zepter, **50 L;** ☎0774.927.889

22. **Anda** Buna dragii mei, sunt dornica de a oferi clipe de neuitat domnilor generosi prin masaj, curata discreta, dulce si fara graba, vino la mine in locatie unde igiena si confortul tau sunt prioritatile mele, **100 L;** ☎0769.865.222

23. **Andra,** Magheru bruneta siliconata, poze reale, confirm cu tatuajele, ofer masaj de relaxare si erotic !mai multe detali la telefon **100 L;** ☎0799.055.923

24. **Andreea** doamna sexy ofer masaj total, garantez revenirea cu siguranta **100 L;** ☎0723.058.646

25. **Andreea,** 29 ani, ofer masaj terapeutic de relaxare, locatie de lux, zona Piata Alba Iulia. Sunt foarte eleganta, finuta si cu bun simt. Rog seriozitate **300 L;** ☎0721.956.329

26. **Andreea,** blonda, 24 de ani, te astept la un masaj de relaxare si tonifiere a trupului si sufletului intr-un cadru discret si curat. Unirii, Zepter, **50 L;** ☎0732.260.367

27. **Andreea,** Universitate-Piata Victoriei rabdatoare, educata, stilata, cu experienta, ofer masaj de relaxare, intr-un cadru placut, curat, discret, Piata Unirii, Universitate, Romana, ☎0727.035.770

28. **Antonia,** singura in locatie. Buna, sunt Antonia, te astept in locatia mea pentru a petrece clipe de neuitat, cer si ofer discretie si igiena maxima, ofer masaj de relaxare, body masaj, nu raspund la sms nr. privat, **150 L;** ☎0735.646.164

29. **Ardeleanca** pasionala plinuta.nu deranjati inutil. Doar pentru domnii care adora femeia cu forme mari sau care doresc o experienta noua, am 36 ani, sanii mari, comunicativa, pasionala, te astept la masaj fara graba. ☎0741.645.898

30. **Atingeri** pasionale. Masajul erotic oferit de tinerele noastre maseuze este unul dintre primele si simplele mijloace descoperite pentru alinarea suferintelor, rasfatarea trupului si a sufletului intr-o ambianta incitanta, **120 L;** ☎0766.238.084/ 0728.702.675 massage.excess@yahoo.com

31. **Atingeri** patimase. Bucura-te de cele mai diversificate tipuri de masaj sub actiunea uleiurilor esentiale intr-o atmosfera calda, intima si senzuala doar in locatia noastra de lux, localizata pe Strada Traian, nr. 254, **120 L;** ☎0720.525.253/ 0769.850.950

32. **Berceni,** Bd. Alexandru Obregia, Cultural, discret, 100 Lei 40 minute, Buna, ce faci, sunt Alexandra 25 ani, ofer servicii de masaj complet, am experienta 2 ani, te invit in salonul meu privat, detalii suna-ma, masaj terapeutic, sportiv, reflexogen, **100 L;** ☎0763.063.373

33. **Bianca** Alegerea perfecta pentru un masaj erotic. Suna acum si alege cel mai bun serviciu de masaj erotic astept sa te rasfete intr-o oaza de lux, liniste si placere din centrul capitalei. ☎0759.693.520

34. **Bianca** Rond Alba Iulia Buna te astept la mine in locatie pentru a avea parte de un masaj de relaxare facut pe tot corpul cu atentie, fara graba, pentru mai multe informatii suna- ☎0759.116.309

35. **Bianca,** maseuza cu experienta te astept intr-un ambient discret si curat pentru a te relaxa pe deplin. Nu vei regreta alegerea facuta, doar un telefon ne desparte, ☎0759.078.168

36. **Blonda** doamna 35 ani, calda si educata, ofer masaj de relaxare domnilor pretentiosi. Poza reala, zona discreta, locatie curata. Berceni, capat linie 313 **100 L;** ☎0735.629.209

37. **Blonda** reala, selectiva, 28 de ani, ofer masaj de relaxare intr-un ambient deosebit domnilor pretentiosi care apreciaza calitatea, ofer conditii de lux, discretie. Zona centrala, **300 L;** ☎0799.361.077

38. **Blonduta** doar deplasari, Vin la tine pentru a te rasfata cu un masaj de calitate foarte deosebit mai multe detali la tlf, ☎0731.536.906

39. **Bruneta** 28 de ani, zona Dristor Kaufland, ofer masaj de relaxare la domiciliul meu. Locuiesc singura **60 L;** ☎0733.782.676

40. **Bruneta** Cu bun simt ofer masaj de relaxare la domiciliul meu pt detalii suna-ma. Zona Piata Muncii, **100 L;** ☎0737.184.035

41. **Bruneta** Cu forme frumoase, atenta la dorintele tale te astept la un masaj de relaxare de neuitat **60 L;** ☎0724.881.598

42. **Bruneta** finuta, cu bun simt, ofer masaj de relaxare domnilor discreti si educati, zona Dristor, **60 L;** ☎0733.782.676

43. **Bruneta** ofer masaj de relaxare, body masaj, prin diverse tehnici ale masajului. Zona Dristor, locatie discreta, **60 L;** ☎0763.978.947

44. **Bruneta** ofer masaj terapeutic de relaxare, locatie de lux, zona Piata Alba Iulia. Sunt foarte eleganta, finuta si cu bun simt. Rog seriozitate. **300 L;** ☎0722.705.148

45. **Bruneta** inalta, oferta promo, masaj de relaxare. Vali, 25 ani, inalta, ofer masaj de relaxare la domiciliul meu. Program de lucru: 10.00-22.00. Locuiesc singura. Rog seriozitate. **150 L;** ☎0720.203.837 valentina_25_sweety@yahoo.com

46. **Bruneta** reala la mine sigur n-ai fost bruneta reala ofer masaj relaxare toate tipurile locatie Militari Residence. **100 L;** ☎0799.197.846

47. **Bruneta,** eleganta si apetisanta te astept la un masaj de relaxare. Pt datalii suna-ma. Zona Piata Muncii. **100 L;** ☎0737.184.035

48. **Bruneta,** reala, selectiva, 28 de ani, ofer masaj de relaxare intr-un ambient deosebit domnilor pretentiosi care apreciaza calitatea, ofer conditii de lux, discretie. Zona centrala, p-ta Alba Iulia, **300 L;** ☎0722.705.364

49. **Bruneta,** tanara si discreta iti ofer masaj de relaxare in locatia mea curata. Sunt dulce, zambitoare si plina de viata. Pozele sunt reale iar mai multe detalii iti pot oferi la tefeon. ☎0730.280.441

50. **Bruneta,** Ela, La tine, mine, hotel, ofer masaj de relaxare, body masa, domnilor generosii. Ofer clipe unice si de neuitat dar pentru mai multe detalii suna-ma, la tine/ mine/ hotel. **70 L;** ☎0734.939.971

51. **Bucur** Obor, doamna 42 ani ofer masaj de relaxare, singura in locatie, mai multe detalii la telefon. **50 L;** ☎0785.221.511

52. **Bulevardul** Unirii Zepter Masaj. Acest numar este valabil si pentru WhatsApp. **50 L;** ☎0734.896.180

53. **Buna** sunt Alina, Eroii Revolutiei, tanara simpatica mereu bine dispusa te astept sa ne facem de cap cu un masaj adevarat. Poze reale si recente **100 L;** ☎0729.407.691

54. **Buna,** sunt Andreea, noua in orasul tau, vrei o fata dulce si senzuala? Vrei sa fi rasfatat si alintat? La mine poti gasi tot ce ai nevoie! ☎0766.871.130

55. **Buna,** te astept la un masaj Alexandra 24 de ani, pentru prima data in orasul tau. Incita-ti imaginatia alaturi de o bruneta cu trup apetisant si miscari senzuale. Te astept intr-un ambient relaxant, de lux pentru un masaj, Militari, Gorjului, ☎0735.097.598

56. **Camy,** vin la tine sau hotel sunt o tipa eleganta, par saten, 1,70m, 50kg, slim si daca doresti pot venii la tine sau hotel pentru a petrece clipe minunate impreuna. Masaj total si fantezie... ☎0760.814.150

57. **Cauti** ceva inedit, am creat special pentru tine un loc incantator, curat, sigur si discret. Salonul cu cele mai frumoase si senzuale fete din Bucuresti te asteapta intr-o atmosfera senzuala si plina de erotism, **120 L;** ☎0732.545.457

58. **Cauti** lux si calitate, lasa-te invaluit de atingerile senzuale ale unei tinere maseuze experta in arta masajului erotic dornica sa-ti ofere cele mai memorabile clipe, doar in incinta salonului Dessiree Masaj, **120 L;** ☎0720.525.253

59. **Cele** mai frumoase fete si o locatie superba sunt ingredientele pentru o ora de neuitat. Daca esti in cautarea unui loc de relaxare salonul nostru este alegerea ideala. Cu siguranta nu vei regreta **150 L;** ☎0765.533.828/ 0731.728.813

60. **Claudia** Blonda reala, selectiva, 29 de ani, ofer masaj de relaxare intr-un ambient deosebit domnilor pretentiosi care apreciaza calitatea, ofer conditii de lux, discretie. Zona centrala, P-ta Alba Iulia, **300 L;** ☎0733.286.717

61. **Claudia** blonda reala, selectiva, 29 de ani, ofer masaj de relaxare intr-un ambient deosebit domnilor pretentiosi care apreciaza calitatea, ofer conditii de lux, discretie. Zona centrala, pta Alba-Iulia. **300 L;** ☎0738.522.914

62. **Clipe** de neuitat Buna, cauti doamna matura alaturi de care sa uiti de stres si de problemele cotidiene, te invit in compania mea pentru un masaj de relaxare. Sunt o doamna matura si bine educata, curata si disreta, ☎0720.969.645

63. **Corina** draguta si sociabila te astept in locatia mea curata si discreta pt un masaj de relaxare plin de surprize. Poze reale si recente, pt mai multe detalii contacteaza-ma, zona Titan, bd. Theodor Pallady. **80 L;** ☎0734.477.470

64. **Corina** tanara draguta cu forme placute te astept la un masaj de relaxare intr-o locatie curata si discreta. Titan, Bld Theodor Pallady, **80 L;** ☎0734.477.470

65. **Corina,** masaj, 19 ani, esti satul de poze false si si masaje neplacute. Atunci eu sunt exact ceea ce cauti, la mine orice vis sau fantezie devine realitatesuna-ma sa stabilim o intalnire. Piata Sudului ca si zona. **100 L;** ☎0749.867.877

66. **Cosmetica** si masaj de relaxare, Budimex, ofer servicii de masaj de relaxare, somatic, anticelulitic, reflexo la domiciliul meu, locatie de lux, conditii deosebite, discretie si comfort, epilari cu ceara, crema, tuns, pensat. Rog seriozitate! **150 L;** ☎0761.914.506 panzacos@live.com

67. **Cristina** maseuza cu bun simt te astept intr-un cadru intim si discret pentru a te destinde de stresul de zi cu zi, zona Unirii-Zepter, **100 L;** ☎0738.031.149

68. **Cristina** bruneta reala 19 ani Buna dragule, sunt o domnisoara senzuala cu pielea catifelata, mereu cu zambetul pe buze, te astept la un masaj erotic la mine acasa intr-o locatie curata si frumoasa. **100 L;** ☎0733.384.164 Gindacdorinadorina@gmail.com

69. **Cristina,** bruneta cu bun simt, ofer masaj de relaxare la domiciliul meu, pt detalii suna-ma. Zona Piata Muncii. **100 L;** ☎0737.184.035

70. **Cristina,** domnisoara draguta si sociabila ofer masaj de relaxare la domiciliul meu domnilor care stiu sa aprecieze calitatea. Detalii suplimentare la telfon. Titan, bd. Theodor Pallady. **60 L;** ☎0732.721.047

71. **Cristina,** Claudia, Madalina, Miruna, Laura, si colegele te asteapta intr-o vila de lux unde vei descoperi cele mai frumoase domnisoare. Poze reale 100%. Zona Domenii. La Exclusive Masaj este locul ideal pentru un masaj perfect **150 L;** ☎0765.533.828/ 0731.728.813

72. **Curata,** discreta si educata, curata, discreta si educata iti pot oferi clipe relaxante in locatia mea. Micuta dar draguta si vesela iti pot relaxa mintea si corpul. Pozele 100% reale. Detalii suplimentare la telefon. ☎0755.948.888

73. **Denisa** 28 ani domnisoara cu experienta iti ofer masaj de relaxare, cervical, lombar, prostatic pe masa de masaj intr-un ambient placut si relaxant. Titan, bld Theodor Pallady, **60 L;** ☎0723.192.086

74. **Denisa,** miniona cu forme placute te astept intr-o locatie curata si discreta pt a-ti oferi masaj de relaxare. Titan, Theodor Pallady. **60 L;** ☎0723.192.086

75. **Denisa,** 20 ani Buna sunt Denis, 20 ani, noua in oras si te astept la mine pentru masaj si alte momente de relaxare Locatie discreta, rond Alba iulia. Poze reale. Mai multe detalii la telefon. **60 L;** ☎0739.458.349

76. **Dessiree** Masaj a creat pentru tine un loc incantator, curat, sigur si discret. Salonul cu cele mai frumoase fete din Bucuresti te asteapta intr-o atmosfera placuta sa descoperi arta masajului de relaxare, **120 L;** ☎0763.371.313/ 0732.545.457 desiree.masaj@yahoo.com

77. **Dessiree** Masaj Atingerile tinerelor noastre domnisoare te vor face sa vibrezi de placeri nebanuite, te vor duce pe culmile extazului si toate astea intr-o atmosfera de basm, locatie de vis, calda, intima. Te astept, **120 L;** ☎0720.525.253/ 0732.545.457

78. **Diana** masaj massage visit hotel or your apartment Diana, nice to meet you. I am brunette, senzual and I can make you a very good massage. My meticulous eye for detail ensures each encounter is tailored to your innermost desires. Relax massage, erotic. **300 L;** ☎0766.698.140 diana2018diana@yahoo.com

79. **Doamna** casatorita, stilata, masaj de relaxare la domiciliul meu. Mai multe detalii la tel. ☎0722.966.960

80. **Doamna** 36, Vorbele nu au valoare Ã®n acest caz.Vino sa te convingi! Titan! Masaj de relaxare. Pupici! **100 L;** ☎0739.345.285 gabrielaroman425@gmail.com

81. **Doamna** atragatoare si sexy Hai sa ne distr?m! Zona Titan! Masaj de relaxare. **100 L;** ☎0739.345.285 gabrielaroman425@gmail.com

82. **Doamna** bruneta ofer masaj de relaxare si terapeutic intr-o ambienta discreta si placuta, sunt singura, zona Dristor, **60 L;** ☎0763.978.947

83. **Doamna** curata maseuza Am experienta, politicoasa, noua in Bucuresti ofer cu mare placere masaj si surprize, celor interesati de prezenta mea vesela si de calitate fara graba. **100 L;** ☎0739.064.983

84. **Doamna** discreta, 42 ani, sector 3 Masaj de relaxare la tine sau la mine. Sunt apa si foc, alege diferenta. Try to be you. Life is moment, live it. Viva to exito. I speak english, **200 L;** ☎0736.848.706 nicol_pana@yahoo.com

85. **Doamna** eleganta, sani mari, hai sa te alint, eleganta, pasiune, erotism, masaj erotic in compania unei doamne mature atenta la dorintele dvs. intr-un mediu discret, placut. Show real cu colega. La tel. pt. 15 min. Seriozitate. **100 L;** ☎0729.679.746

86. **Doamna** matura Ina, 38 ani, te astept la un masaj de relaxare de neuitat. I speak english **100 L;** ☎0737.925.588

87. **Doamna** matura ofer masaj de relaxare domnilor manierati. Pantelimon Lidl **60 L;** ☎0756.709.976

88. **Doamna** matura ofer masaj de relaxare intr-un ambient placut la domiciliul meu, discretie si seriozitate, poze reale, zona Dristor Kaufland, **60 L;** ☎0726.586.158

89. **Doamna** matura ofer masaj terapeutic si de relaxare domnilor amabili. Zona Dristor. ☎0733.764.919

90. **Doamna** matura poze reale 100%, blonda matura te astept la un masaj de relaxare si tonifiere al trupului si sufletului la domiciliul meu discret si curat Unirii, Zepter. **50 L;** ☎0725.871.620

91. **Doamna** matura sexi 1.75 m, 60 kg, ofer masaj de relaxare la domiciliul meu sau deplasare. Mall Vitan, Dristor Mihai Bravu. **400 L;** ☎0735.395.398 dia_rr@yahoo.com

92. **Doamna** matura, 53 de ani, eleganta, discreta si educata ofer masaj de relaxare intr-un ambient placut. Zona Dristor. **200 L;** ☎0752.411.698

93. **Doamna** matura, amabila si cu zambetul pe buze ofer masaj terapeutic si relaxare, daca vrei rasfat te astept. Dristor,. **100 L;** ☎0735.521.454

94. **Doamna** matura, cu bun simt al umorului te astept sa petrecem momente placute, relaxandu-te cu un masaj de relaxare, loc Bul Unirii, BCR, statia Lucian Blaga. **70 L;** ☎0723.002.389

95. **Doamna** superba, doamna stilata, frumoasa, discreta, te astept la mine pentru a petrece clipe de relaxare intr-un ambient placut, fara graba, zona metrou Titan. **100 L;** ☎0739.345.285 carmenpaun425@gmail.com

96. **Doamna** Tanya, blonda matura, siliconata, sani mari, frumosi, cu un fizic de invidiat, slim fit, maseuza cu experienta, stiu cum sa ofer clipe de relaxare, masaj si deconectare totala d-lor ce doresc o evadare din cotidian, **200 L;** ☎0730.732.394

97. **Domenii,** vila de lux, te asteptam la noi intr-o locatie de lux sa descoperi pasiunea masajului erotic. Impreuna vom atinge culmile placerii intr-o ora de neuitat. Suntem tot ceea ce cauti. Zona Domenii. **150 L;** ☎0765.533.828/ 0731.728.813

98. **Dominare** activa dominare/ soft hard, buna vrei sa fii rasfatat asa cum iti doresti ? la mine este locul ideal pentru domnii care cauta un loc plin de senzualitate si rafinament. ☎0730.909.912

99. **Dristor,** Kaufland, KFC doamna matura, Alexandra 34 ani, draguta, mereu cu zambetul pe buze, te astept la un masaj de relaxare total la domiciliul meu curat si discret. **40 L;** ☎0769.644.745

100. **Elena** buna sunt Elena, 29 ani, sunt o fire deschisa nebunatica si jucausa. Iti doresti o companie placuta care sa-ti indeplineasca dorintele si fanteziile? Nu ezita sa ma contactezi. Zona Zepter **50 L;** ☎0739.767.821

101. **Epilare,** hidratare, ofer domnilor epilare inghinala cu hidratare speciala intr-un ambient discret si foarte placut.Nu suna pt companie intima.te rog acceseaza linkul pt detalii complete vreauepilare.blogspot.com **150 L;** ☎0758.609.361

102. **Erika,** bruneta selectiva ofer servicii de masaj erotic si relaxare intr-un cadru intim si discret. Daca ti-am captat atentia nu ezita sa ma suni. **200 L;** ☎0739.767.826

103. **Erotic** Massage Bucharest Sweet Touch is the ideal place for gentlemen looking for a place full of sensuality, elegance, luxury and discretion. Our masseuses will make you experience the most beautiful and sensual moments. **50 €;** ☎0784.522.572/ 0751.770.600 salonsweettouch@yahoo.com

104. **Eva,** Natasha, Vichy, Raluca, Michy, Izza, Vera, Emy, Sorina, Sasha sunt cateva nume ale fetelor din salonul nostru. Cauti pasiune si extaz, discretie si lux, calitate si igiena? Aici este locul perfect pentru a beneficia de un masaj extraordinar, **120 L;** ☎0728.702.675/ 0766.238.084 massage.excess@yahoo.com

105. **Excess** Massage va invita sa va relaxati intr-un loc incantator, elegant, sigur si discret. Salonul nostru va ofera o gama variata a serviciilor de masaj: relaxare, terapeutic, body, erotic **120 L;** ☎0763.369.660

106. **Favorit,** satena 37 de ani, ofer masaj numai la domiciliul meu d-lor discreti si generosi. Locuiesc singura am 67 kg, 1.68 m, mai multe detalii la tel., este loc de parcare **60 L;** ☎0731.784.820

107. **Fete** noi, locatie lux, simte atingerile patimase ale tinerelor noastre maseuze in timp ce te rasfata, implinindu-ti fanteziile doar prin tehnici specifice care apartin tainelor erotice ale masajului, oferindu-ti placere, **120 L;** ☎0728.702.675/ 0728.702.675 massage.excess@yahoo.com

108. **Finuta** si draguta te astept intr-o locatie discreta si curata, pentru un masaj de relaxare si tonifiere, pentru mai multe detalii suna-ma. Zepter. **60 L;** ☎0725.473.852

109. **High** class, massage de calitate, lombar, cervical, body si relax, recomandat persoanelor care doresc bun gust, intimitate si rasfat, central, igena maxima. **300 L;** ☎0734.013.158

110. **Incita-ti** imaginatia alaturi de trupuri apetisante Nadira Massage iti va incita imaginatia, alaturi de trupurile apetisante ale tinerelor noastre domnisoare, care iti vor oferi atingeri senzuale si mangaieri lascive. **180 L;** ☎0724.128.029

111. **Inga,** nou, Ofer cel mai bun masaj domnilor generosi si sociabili Tehnica mea rasfata tot trupul si relaxeaza tot corpul, **119 L;** ☎0763.581.129

112. **Inna,** miniona, o doamna cu un caracter aparte, matura, mereu aceeasi, dar intotdeauna altfel, maseuza cu experienta ofer masaj terapeutic si de relaxare numai la domiciliul meu din zona Dorobanti, ☎0757.266.841

113. **Irene,** masaj la tine sau la hotel bruneta cu forme iti pot oferi un masaj de vis. I also speak english, masaj (massage) la hotel sau la tine. Programare cu 30 min inainte, **350 L;** ☎0766.699.417 irene2018irene@yahoo.com

114. **Iti** doresti tandrete si pasiune, lasa-te purtat intr-o lume a placerilor erotice, invadata de muzica relaxanta, alaturi de tinere maseuze dornice sa-ti ofere clipe de neuitat intr-un ambient intim si senzual. Salon lux, fete superbe **120 L;** ☎0766.238.084/ 0728.702.675 massage.excess@yahoo.com

115. **Iti** doresti tandrete si pasiune? Excess massage va ofera cea mai placuta experienta de relaxare totala prin arta masajului erotic, intr-o atmosfera invaluita in mirosuri afrodisiace alaturi de trupurile senzuale ale tinerelor noastre, **120 L;** ☎0766.238.084/ 0728.702.675 massage.excess@yahoo.com

116. **Jovial** Place Masaje profesionale incepand de la 80 ron-h. Te asteptam sa experimentezi placerea unui masaj asa cum nu ai visat, **120 L;** ☎0763.581.129

117. **Kamy** Berceni, tanara, 23 de ani, satena cu ochi caprui, ofer masaj de relaxare fara graba si fara fite, in locatia mea. Poze reale. Aer conditionat. **100 L;** ☎0764.084.392

118. **La** mine sau la tine Dristor blonda ofer masaj de relaxare domnilor interesati, mai multe detalii despre anuntul meu la telefon, poze sunt reale. Locuiesc singura **60 L;** ☎0736.454.153

119. **La** mine sau la tine, Dristor, blonda 30 de ani ofer masaj de relaxare domnilor interesati, poze reale mai multe detalii la telefon, locuiesc singura **60 L;** ☎0736.454.153

120. **La** mine, bruneta reala, selectiva 32 de ani, ofer masaj de relaxare intr-un ambient deosebit domnilor pretentiosi care apreciaza calitatea, ofer conditii de lux, discretie. Zona Decebal; ☎0767.974.907

121. **La** mine, rabdatoare, educata, stilata, cu experienta, ofer masaj de relaxare, intr-un cadru placut, curat, discret. Mai multe detalii la telefon. Zona Decebal; ☎0730.266.815

122. **La** tine sau la hotel Alina, maseuza cu experienta, 26 ani, curata, discreta, ofer servicii de masaj domnilor cu bun simt, pozele sunt reale si recente (nu insista). Call me for more details, **200 L;** ☎0723.825.710

123. **La** tine sau la hotel Alma, 20 de ani, ofer masaj la domiciliul tau sau la hotel, pentru mai multe detalii la tel., program non stop, **100 L;** ☎0764.059.307/ 0722.724.608

124. **La** tine sau la hotel masaj de relaxare foarte deosebit mai multe detali la tlf.; ☎0731.536.906

125. **La** tine sau la hotel, masaj, ofer calitate si confidentialitate maxima. Pentru detalii suplimentare suna-ma, ☎0762.145.231

126. **La** tine sau la mine, blonda ofer masaj de relaxare la mine sau la hotel. La tine este contracost, **70 L;** ☎0730.295.352

127. **La** tine sau la mine, doamna 32 ani, blonda, te invit la mine sau vin eu la tine pt. masaj; **100 L;** ☎0729.157.773

128. **Locatie** si deplasare domiciliu sau hotel buna sunt Diana, 24 de ani, cu forme voluptuase, 1.67inaltime, placuta, cu experienta in domeniu, imi place ceea ce fac si abia astept sa te cunosc. Suna.ma pentru detalii, **200 L;** ☎0767.635.883

129. **Locuiesc** singura. Bruneta superba reala 100% 28 de ani, te astept la un masaj total de relaxare fara graba, fara fite, te astept sa te relaxezi dupa o zi incarcata de energie negativa, pentru mai multe detalii sun?-ma, **60 L;** ☎0721.821.385 nataliaanghel9999@gmail.com

130. **Lory** 20 ani, bruneta, sani nr 5, Obor, buna sunt o domnisoara draguta cu bun simt, ofer masaj de relaxare si diferite tipuri de masaj. Locuiesc intr-o locatie curata, la Bucur Obor. Te astept cu o programare. **100 L;** ☎0724.240.829 gindacdorinadorina@gmail.com

131. **Luiza,** 20 ani, bulevardul Unirii Buna sunt Luiza, am 20 de ani si te astept sa ne cunoastem, servicii de masaj si relaxare intr-o locatie discreta si curata, poze reale, detalii la telefon, **80 L;** ☎0785.177.533

132. **Maria,** masaj erotic deosebit, imbin perfect elementele de relaxare cu tranzitia catre un masaj erotic ca la carte pentru a iti oferi momente de care sa-ti aduci aminte intotdeauna cu drag whatsapp me. **300 L;** ☎0725.550.066 maria50shades2019@gmail.com

133. **Maria,** 40/170/64, doamna, matura, frumoasa si licentiata in arta masajului, ofer masaj de relaxare si terapeutic domnilor manierati, **300 L;** ☎0729.105.310

134. **Marisa** Ofer masaj domnilor care doresc sa fie rasfatati cu un adevarat tantric. Va invit sa scapati de tot stresul de zi cu zi, **120 L;** ☎0760.466.511

135. **Masaj** buna Vrei sa fii rasfatat asa cum iti doresti ? la mine este locul ideal pentru domnii care cauta un loc plin de senzualitate si rafinament, ceea ce trebuie sa faci pentru ☎0730.909.912

136. **Masaj** de relaxare doresti compania unei dne mature 40+? Vino sa dezvalui misterul si pasiunea. Vino sa simti magia masajului terapeutic, sa-ti relaxezi trupul si sufletul. Toate acestea te vor face sa spui ma voi intoarce; ☎0721.920.177/ 0721.913.791

137. **Masaj** de relaxare si terapeutic ofer terapie prin masaj cu durata de 70 minute, pret 80 Lei. Masajul se realizeaza cu uleiuri si creme specifice, in zonele cervicalului, lombarului, cat si pe alte zone cu dureri si afectiuni **80 L;** ☎0751.358.338 Constantinmirela445@yahoo.com

138. **Masaj** erotic Bucuresti Bucura-te de cele mai diversificate tipuri de masaj sub actiunea uleiurilor esentiale intr-o atmosfera calda, intima si senzuala doar in locatia noastra de lux, localizata pe strada Traian nr. 54, **120 L;** ☎0720.525.253

139. **Masaj** erotic Bucuresti. Bucura-te de cele mai diversificate tipuri de masaj sub actiunea uleiurilor esentiale intr-o atmosfera calda, intima si senzuala doar in locatia noastra de lux, localizata pe Strada Traian, nr. 254, **120 L;** ☎0720.525.253

140. **Masaj** erotic cu cele mai frumoase domnisoare, te asteptam la noi intr-o locatie de lux sa descoperi cat de dulci si pasionale putem fi. Impreuna vom atinge culmile placerii intr-o ora de neuitat. Suntem tot ceea ce cauti. Zona Domenii. **150 L;** ☎0765.533.828/ 0731.728.813

141. **Masaj** erotic total, poze reale, Diham, Titan, doamna 35 ani sexy, bruneta, dulce, cu forme apetisante. Te astept la un masaj fierbinte, intr-o ambianta placuta, curata si relaxanta Primesc si cupluri. Garantez ca te vei reintoarce, fac total. **80 L;** ☎0722.918.195

142. **Masaj** erotic, domnisoare frumoase te asteapta intr-un cadru intim si discret. Atingerile pasionale, devotamentul si finetea cu care te vor trata te vor face sa uiti grijile si sa depasesti barierele placerii. **120 L;** ☎0732.545.457

143. **Masaj** erotic, domnisoare superbe te invitam sa traiesti o experienta de care fiecare barbat merita sa aiba parte cel putin o data in viata. Scopul nostru este placerea si satisfactia ta. Te asteptam, **150 L;** ☎0731.398.991/ 0751.770.600 salonsweettouch@yahoo.com

144. **Masaj** erotic, Jacuzzi, Petreceri, Decebal Sweet Touch este locul ideal pentru domnii care cauta un loc plin de senzualitate, eleganta si rafinament. Maseuzele noastre te vor face sa traiesti cele mai frumoase si senzuale clipe. Te asteptam; **150 L;** ☎0731.398.991/ 0751.770.600 salonsweettouch@yahoo.com

145. **Masaj** erotic, tantric, jacuzzi, la hotel pentru domni ce stiu sa aprecieze calitatea si care se respecta. Oferte jacuzzi, free bar, la noi sau hotel, pentru detalii si programari sunati, zona Decebal, **150 L;** ☎0731.398.991/ 0751.770.600 salonsweettouch@yahoo.com

146. **Masaj** erotic, tehnici speciale, garantam dubla satisfactie prin tehnici rare cu clavicula, sanii, coapsele, abdomenul maseuzelor si multe alte fantezii. Bauturi gratuite. Pret 120-180 Lei/ora. Trei saloane centrale, 25 maseuze noi **120 L;** ☎0734.334.411/ 0724.554.444

147. **Masaj** la hotel sau la salon daca esti in cautarea unui loc de relaxare, salonul nostru este alegerea perfecta deoarece calitatea este cuvantul care ne defineste. Cele mai frumoase si dulci maseuze iti vor oferi o experienta unica. **120 L;** ☎0732.545.457/ 0769.850.950

148. **Masaj** la hotel sau la Salon Mosilor, fete frumoase cu experienta va ofera masaj de relaxare si erotic direct in camera dvs. de hotel sau la salonul nostru. Nu trebuie sa va deplasati, noi venim direct la dumneavoastra, daca ne chemati, **120 L;** ☎0769.994.064/ 0732.545.457

149. **Masaj** massage visit hotel or your apartment Diana, visit hotel or your apartment, bruneta, slim, senzuala, delicata, te pot face sa te simti ca in rai, fac foarte bine masaj, massage la hotel sau la tine. Alege-ma si vei reveni garantat!! **300 L;** ☎0766.698.140 diana2018diana@yahoo.com

150. **Masaj** si reflexoterapie cine isi doreste un masaj adevarat. Doamna cu experienta in masaj terapeutic relaxare reflexoterapie execut masaj de calitate. Daca doriti detalii la tel.; ☎0754.634.248

151. **Masaj** tantric pasional, rasfat in jacuzzi Va asteptam sa va relaxati corpul si mintea, intr-o locatie ce provoaca dependenta. Armonia oferita de noi o sa va ajute sa simtiti adevarata placere a masajului erotic sau jacuzzi cu mai multe fete. **200 L;** ☎0731.398.991/ 0751.770.600 salonsweettouch@yahoo.com

152. **Masaj** tantric pentru barbati, femei si cupluri Temple of Bliss massage va ofera o noua perspectiva intr-o lume care promoveaza sexualitatea agresiva. Noi va propunem un masaj relaxant si revigorant care va va face sa priviti masajul senzual altfel **180 L;** ☎0787.571.747 templeofblissbucharest@gmail.com

153. **Masaj** Unirii, te astept la mine pentru un masaj revigorant; **100 L;** ☎0784.691.818

154. **Masaj,** noua in zona, bruneta frumoasa si draguta. Te astept in locatia mea curata si discreta. Singura in locatie. Poze reale. Zona Mihai Bravu. **80 L;** ☎0753.333.961 mmiha2514@gmail.com

155. **Masaj,** pasiune si extaz, seductie erotica cu domnisoare sexy si atragatoare intr-o atmosfera intima si relaxanta. Vei simti rasfatul oferit de catre o domnisoara experta in arta pasiunii, dornica sa-ti relaxeze trupul. **120 L;** ☎0728.702.675/ 0766.238.084 massage.excess@yahoo.com

156. **Masaj.** Nu astepta momentul perfect, ia clipa si fa-o perfecta! Te asteptam la un masaj erotic - un tango al energiilor, o comunicare fara cuvinte. Te asteptam intr-o locatie discreta si selecta, **120 L;** ☎0765.505.383

157. **Maseur** matur, serios, maseur cu experienta, open mind, ofer servicii complete de masaj, aromaterapie, doamnelor, domnilor si cuplurilor la pretul de 50 de ron ora. Caut colega. **50 L;** ☎0764.827.927

158. **Matura** slim, reala 100%, la mine sau la tel 15 min Irina doamna 49 de ani. te voi alinta cu un masaj erotic nud, dominare ptr. domnii intersati sau cuplu show real cu colega Posibil la tel. 6/15 min. Seriozitate, parcare; **100 L;** ☎0764.434.447

159. **Mihaela,** buna, sunt Mihaela, te astept in locatia mea pentru a petrece clipe de neuitat, cer si ofer discretie si igiena maxima, ofer masaj de relaxare, body masaj, nu raspund la sms nr. privat, **150 L;** ☎0739.436.732

160. **Militari** Residence doamna matura ofer masaj se relaxare la domiciliul meu. Mai multe detalii la tel. **100 L;** ☎0729.206.831

161. **Militari** Residence, noua in zona. Te astept pentru ati efectua un masaj de relaxare profesional, masaj body si plus alte fantezii. Pentru mai multe detalii la telefon. **100 L;** ☎0720.579.174

162. **Militari,** buna, ofer masaj de relaxare combinat cu body, discretie totala. Pentru mai multe detalii la telefon **100 L;** ☎0734.356.737

163. **Mirela,** ofer masaj de relaxare intr-un ambient placut la domiciliul meu. Titan, Bd. Theodor Pallady, **60 L;** ☎0736.549.922

164. **Mister** si seductie, lux si calitate Masajul erotic oferit de tinerele noastre maseuze este unul dintre primele si simplele mijloace descoperite pentru alinarea suferintelor, rasfatarea trupului si a sufletului intr-o ambianta incitanta, **120 L;** ☎0720.525.253/ 0732.545.457

165. **Moldoveanca** 21 ani, 1.65 cm, ofer servicii totale, poze reale 100%, pentru mai multe detalii astept sa ma contactezi, ☎0784.837.772

166. **Monica** bruneta miniona cu bun simt,ofer masaj de relaxare domnilor cu bun simt si manierati zona rond. Alba Iulia, **60 L;** ☎0725.767.843

167. **Monica,** blonda reala, selectiva, 29 de ani, ofer masaj de relaxare intr-un ambient deosebit domnilor pretentiosi care apreciaza calitatea, ofer conditii de lux, discretie. Zona centrala, p-ta Alba-Iulia. **300 L;** ☎0723.928.848

168. **Nadira** Massage cel mai nou salon din Bucuresti Nadira Massage, cel mai nou salon din Bucuresti, a fost creat special pentru tine, pentru ati indeplinii fanteziile, prin tehnici specifice masajului. **180 L;** ☎0724.128.029 mihainick@gmail.com

169. **Nadira** Night Club & Massage Cel mai nou salon din Bucuresti a fost creat special pentru tine, pentru a-ti indeplini fanteziile prin tehnici specifice masajului alaturi de atingerile si mangaierile lascive ale celor 5 domnisoare, **180 L;** ☎0724.128.029

170. **Nadira** Night Club & Massage Our appetizing ladies, experts in the art of erotic massage, are keen to give you memorable moments through sensual touches and caresses lascivious in a relaxing environment. For more details call us, **180 L;** ☎0724.128.029

171. **Nadira** Night Club & Massage te invita la o seara incendiara cu un pahar si un masaj alaturi de trupurile apetisante ale tinerelor noastre domnisoare, **180 L;** ☎0724.128.029 mihainick@gmail.com

172. **New** Giulia zona centrala, buna sunt noua in zona ta, ofer masaj, fac totul cu rabdare si sunt o companie placuta, sexi, provocatoare si de neuitat. **150 L;** ☎0724.803.448 giuliabella166@yahoo.com

173. **Nikol,** buna sunt Nikol, am 29 de ani 1.60 m si 50 de kilograme ofer masaj de relaxare domnilor generosi cu mult bun simt la mine in locatie, zona RIN Grand Hotel, Vitan, nu raspund la sms, **100 L;** ☎0734.022.708

174. **Nirvana** Massage, locatie discreta, fete sexy Maseuze sexy si frumoase te invita intr-o locatie eleganta si discreta, dornice sa-ti rasfete trupul prin tehnici speciale ale masajului. Incearca o noua experienta intr-o atmonsfera plina de erotism. **170 L;** ☎0721.904.419/ 0764.585.331 Masaj.nirvana@yahoo.com

175. **Noua** in zona Iti plac femeile cu forme? Atunci eu sunt alegerea perfecta pt tine, vino si vei descoperi un altfel de masaj, ia-ti o pauza bine meritata si vino sa descoperi adevarata placere. **100 L;** ☎0739.767.811

176. **Noua** in zona mereu bine dispusa, cu chef de viata, te astept la un masaj de relaxare. Servicii ireprosabile zona Unirii, Zepter **60 L;** ☎0732.843.451

177. **Noua** in zona Relaxare, discretie, singura doamna matura 37 de ani, sociabila si placuta, ofer masaj de relaxare si tonifiere domnilor manierati, zona Brancoveanu. **60 L;** ☎0721.966.703

178. **Noua** in zona Militari Uverturii, bruneta apetisanta ofer servici de masaj, domnilor genero?i doar la domiciliul meu, Drumul Taberei, Moghioros **100 L;** ☎0734.481.682

179. **Noua** in zona, la mine sau la hotel, maseuza dezinvolta, daca esti un domn care se respecta alege calitatea, Sonia. este numele meu si te voi purta pe cele mai inalte culmi ale extazului. Ofer diferite tipuri de masaj, suna-ma pt detalii. **200 L;** ☎0730.791.758

180. **Numai** daca doriti masaj terapeutic sportiv atestat ventuze, masa incalzita, dus prosoape curate, cu bonus happyend, nu sex. Plaza Taberei Militari, L/D 10/20 duduita 40+. Cand ajungeti in zona sunatima Vedeti harta cu locatia exacta 100 L ora. **100 L;** ☎0736.867.134

181. **O** altfel de experienta iti propun sa ne cunoastem incepand cu un ceai, o cafea, g, f, e, muzica in surdina, un dans, o imbratisare urmata de un rasfat prin diferite tehnici de masaj. **400 L;** ☎0734.368.855

182. **Oana,** 36 ani, Bucuresti la mine, noua in zona, masaj terapeutic profesional de intretinere si relaxare. Poze reale. Mai multe detalii la tel. Mihai Bravu. **100 L;** ☎0758.877.130

183. **Ofer** discretie, curatenie, seriozitate, autenticitate, maniere, decenta, bun simt, fara fite, comunicare,fac masaj de relaxare persoanelor care stiu ce inseamna bunul simt. ☎0728.371.328

184. **Pasiune** si tandrete Abandoneaza toate cautarile si lasa-te purtat pe culmile placerii doar la Excess Massage, de pe Strada Baba Novac 9i, locul potrivit pentru momentele tale de erotism, unde te poti destinde total **120 L;** ☎0763.369.660

185. **Placerea** ta, Lamour vrei sa maresti doza de satisfactie, alege masajul erotic la LÂ'amour. Placere unica, masaj erotic special. Vino traiesti o experienta de care fiecare barbat merita sa aiba parte, www l-amourr.ro **100 L;** ☎0738.117.156/ 0727.207.118 infolamour@yahoo.com

186. **Poze** reale, Bucur Obor, buna, sunt o fata draguta cu bun simt si tot timpul vesela, ofer diverse tipuri de masaj, intr-o locatie curata si frumoasa. **100 L;** ☎0739.375.443

PRESTĂRI SERVICII

187. **Rafinament,** igiena, 13 Septembrie, sunt Diana o maseuza de 24 de ani, discretia si igiena ma reprezinta. Sunt absolut sigura ca timpul petrecut alaturi de mine iti va lasa amintiri placute si iti vei dori sa ma revezi din nou. L-d 10-21. **300 L;** ☎0736.566.114

188. **Ramona,** bruneta, tipa sarmanta te ghidez intr-un labirint al placerii. Masaj erotic si body masaj la mine/tine/hotel. **100 L;** ☎0734.289.462

189. **Rasfat** fara limite doar la Excess Massage Lasa-te invaluit de atingerile senzuale ale unei tinere maseuze experta in arta masajului erotic dornica sa-ti ofere cele mai minunate clipe, doar in incinta salonului Excess Massage pe str Baba Novac, **120 L;** ☎0766.238.084/ 0766.238.084 massage.excess@yahoo.com

190. **Reala,** dulce si jucausa sunt o tipa frumoasa, sociabila, tenul alb, slim, open minded, te invit sa savurezi un masaj de calitate intr-un cadru discret **200 L;** ☎0736.015.783

191. **Relax** masaj profesionist de relaxare, 5 e/tel, masaj discret si autentic fara graba, f, pentru genteleman, total-relax, call now, Calea Dorobanti ☎0735.249.423

192. **Relaxare** garantata, sunt Andreea, 19 ani, tanara, simpatica si te astept in locatia mea discreta si atmosfera placuta. Mai multe detalii la telefon. **200 L;** ☎0720.278.398

193. **Relaxare** numai pentru doamne. Barbat dragut efectuez masaj usor de relaxare numai pentru doamne si domnisoare dragute ce se simt obosite dupa o zi de munca chiar la tine acasa.Exclus barbatii. Astept mesaje numai pe whatsapp ☎0799.145.461

194. **Relaxare,** discretie, singura, doamna singura draguta prin stil si calitate cu experienta in masaj terapeutic, ofer d-lor educati si manierati, sigur vei reveni detali la telefon. Militari **60 L;** ☎0735.249.949 Preda.elena74@yahoo.ro

195. **Rond** Alba Iulia, ofer servicii de masaj total la domiciliul meu, pt mai multe detalii astept tel. tau, poze reale 100%, singura in locatie program de la 11-23, speak English, **50 L;** ☎0721.773.154/ 0753.815.302

196. **Rond** Alba Iulia, Reala 100%, buna, eu sunt Roxana am 20 ani si sunt cat se poate de reala. Te invit in locatia mea pentru a te rasfata cu un masaj de calitate intr-un ambient curat si discret, ☎0759.685.013

197. **Rond** Alba Iulia, Sara, te astept pentru masaj senzual Tanara sexy cu forme apetisante senzuala si foarte pasionala fac masaj domnilor generosi. Locatia mea este curata si cocheta, poti face dus si te astept cu prosoape ☎0728.298.947

198. **Rond** Alba Iulia, Sonya bruneta reala, educata si selectiva ofer domnilor manierati si cu bun simt masaj de relaxare, terapeutic si body masaj intr-un ambient discret si curat ☎0759.693.359

199. **Rond** Alba Iulia, Sonya bruneta reala, educata si selectiva ofer domnilor manierati si cu bun simt masaj de relaxare, terapeutic si body masaj intr-un ambient discret si curat. ☎0759.685.806

200. **Roxana** buna ma numesc Roxana am 24 de ani, inaltime 1,60 am 48 kg ofer masaj de relaxare domnilor generosi ?i cu bun, simt, curatenia si igiena ma reprezinta. Va astept cu mare drag locatia bulevardul Unirii. **50 L;** ☎0736.175.146 Roxanacostache695@yahoo.com

201. **Roxana** Domnisoara apetisanta, 1,70 cm te astept sa iti ofer cel mai relaxant masaj. Poze 100% reale, locatie curata si discreta. Detalii complete la telefon. Program non-stop. Zona Titan. **60 L;** ☎0720.649.968

202. **Rubin** Masaj, daca esti in cautarea unui loc de relaxare, salonul nostru este alegerea perfecta. Aici gasesti tot ce doresti, **120 L;** ☎0765.505.383

203. **Salon** lux Baba Novac Abandoneaza toate cautarile si lasa-te purtat pe culmile placerii doar la Excess Massage de pe strada Baba Novac 9i, locul potrivit pentru momentele tale de erotism unde te poti destine total, **120 L;** ☎0728.702.675/ 0766.238.084 massage.excess@yahoo.com

204. **Salon** lux Baba Novac incita-ti imaginatia alaturi de trupuri apetisante si miscari lascive, pune in practica cele mai ascunse fantezii, renunta la inhibitii si alatura-te celor mai pasionale si jucause domnisoare experte in masaj, **120 L;** ☎0766.238.084/ 0728.702.675 massage.excess@yahoo.com

205. **Salon** lux Baba Novac Seductie erotica cu domnisoare sexy si atragatoare intr-o atmosfera intima si relaxanta. La Excess Massage cele mai frumoase si talentate maseuze va pot oferi o sedinta de masaj memorabila, **120 L;** ☎0728.702.675/ 0766.238.084 massage.excess@yahoo.com

206. **Salon** masaj erotic esti obosit si extenuat dupa o zi lunga de munca. Fetele noastra va stau la dispozitie pentru a va putea oferi masajul ideal in functie de dorintele dumneavoastra, **120 L;** ☎0783.020.043/ 0783.020.015 beutydafne@gmail.com

207. **Satena** reala noua in zona, buna te astept la mine in zona Unirii pentru masaj de relaxare de neuitat. Poze reale 100% garantez ca vei reveni. Pupici 100 lei 30 de minute 200 lei o ora, **100 L;** ☎0729.285.053

208. **Senzatii** tari. Senzatii tari pentru domni pofticiosi, cu dorinte arzatoare si fantezii ascunse, masaj bombe sexy, trupuri incinse.Te asteptam intr-o locatie discreta si selecta din zona Piata Muncii, **120 L;** ☎0763.581.129

209. **Sevicii** de dominare la cel mai inalt nivel. Vino cu fantezia ta, iar noi o vom face sa devina realitate. Confidentialitate si igiena asigurata, masaj. **300 L;** ☎0765.424.941 royalclub_2019@yahoo.com

210. **Slim** poze reale buna pozele imi apartin sunt facute in locatie am 21 ani sunt slim 55 kg 1.75 locatie Vitan cer si ofer discretie daca doresti sa scapi de stres te astept pentru masaj! Detalii la telefon. **250 L;** ☎0769.833.763

211. **Sophie,** 25 ani, 1.60 cm si 50 kg. Feminitatea si bunul simt sunt calitatile care ma caracterizeaza. Va astept la un masaj de relaxare. Poze reale, nu insista. Zona Piata Muncii, **200 L;** ☎0725.458.291

212. **Super** sexy si jucausa 30 ani, sunt o femeie extrem de senzuala, calma si vesela, open minded, ofer servicii de masaj erotic si diverse fantezii culinare. Program 10-22 **250 L;** ☎0737.661.825

213. **Te** astept la mine sa ne relaxam, Buna, sunt Cristina, tanara draguta de 19 ani, blonda, te astept in locatia mea **200 L;** ☎0764.992.944

214. **Tineretului** bulevard, buna sunt domnisoara de 21 ani 1,80 inaltime, 60 kg. Ofer servicii de masaj domniilor cu bun simt. Te astept in locatia mea curata si discreta. Ptr mai multe detalii sunati; **100 L;** ☎0768.471.126

215. **Unirii,** siliconata, slim cu bun simt ofer masaj de relaxare la domiciliul meu domnilor manierati si generosi, poze reale. **200 L;** ☎0724.604.731

216. **Visit** hotel or your apartment Buna dragule, sunt Larisa, am 26 ani, 50kg , 1,70, satena, o tipa sociabila si discreta, te pot rasfata cu un masaj total si deosebit. Ma deplasez la tine sau hotel . Kiss ☎0760.815.434

217. **Vitan** Mall, noua in zona, poze reale, buna sunt Katya, Poze reale confirm cu tatuajele nou venita aici pentru tine, (Calea Vitan langa mall). Ofer masaj de relaxare. Locatie curata si discreta, loc de parcare, servicii ireprosabile. **80 L;** ☎0765.646.693

218. **Vitan,** indrazneste sa vrei mai mult, suna-ma poze reale, personale! Un masaj de relaxare ce nu te va face sa regreti ca ai ales sa ma vizitezi. Te astept la mine, intr-un cadru intim si discret, cu servicii de inalta calitate. **700 L;** ☎0701.283.231 candygirl96@yahoo.com

219. **Zona** Dristor cel mai tare masaj minune, draguta si sociabila iti ofer un masaj minune de relaxare plin de surprize. Poze reale si recente, pt mai multe detalii contacteaza-ma. **50 L;** ☎0767.038.282

Reparaţii, service

1. **Acasa** la dvs. reparam televizoare cu tub si LCD, monitoare, DVD-playere, calculatoare, laptopuri, sisteme audio, reinstalari Windows, devirusari etc. Deplasarea si constatarea gratuita. Garantie sase luni; ☎0799.269.589 reparatiiladomiciliu@ymail.com

2. **Aer** conditionat Reparatii aer conditionat, igienizare, incarcari cu freon, reparatii frigidere si vitrine frigorifice, Bucuresti, luni - sambata 8 - 20 ☎0787.301.810

3. **Aer** conditionat, ingienizari, montaj, incarcari freon, reparatii frigidere, vitrine, camere frigorifice, congelatoare, cillere, CT-auri, urgent, ieftin, garantie; ☎0746.564.640

4. **Aer** conditionat- montari, demontari, service la preturi avantajoase; ☎0724.240.274

5. **Aero Cris Service service, montaj aer conditionat intretinerea sistemelor de climatizare este obiectul principal de activitate al societatii noastre.In maximum 48 de ore de la contactare, una dintre echipele noastre va rezolva problema reclamata. ☎0720.324.836/ 0720.324.836 office@aeroservice.ro**

6. **Autorizat,** asigur reparatii masini automate de spalat, deplasare gratuita, garantie reparatii. Aer conditionat- curatare si iginienizare. Seriozitate. Urgente; ☎0729.374.669/ 0761.290.233

7. **Avarii si reparatii instalatii in Bucuresti Oferim sevicii profesionale: lucrari de Instalatii si Reparatii sanitare, Instalatii Termice si de Climatizare, Instalatii electrice, Instalatii HVAC, Servicii civile, industriale si carotari ☎0722.296.658 contact@adismartinstal.ro**

8. **Aveti** probleme cu calculatorul, PC doctor cu experienta, profesionalism si preturi minime va face bine calculatorul sau laptopul chiar la domiciliul dvs. ☎0727.820.491

9. **Buletine PRAM. Verificari si masuratori PRAM termoviziune instalatii electrice; Executie instalatii electrice, inspectii, testari, verificari periodice din punct de vedere al electrosecuritatii a echipamentelor, aparaturii si a instalatiilor ☎0723.361.107 office@electricalc.ro**

10. **Depanez frigidere si congelatoare inclusiv sambata si duminica. Experienta, promptitudine. ☎021.425.87.56/ 0744.517.905**

11. **Electrician Bucuresti, LucrariElectrice.ro, suntem o societate autorizata ANRE, cu sistem integrat certificat SRAC specializata in proiectare, executie si consultanta pentru lucrari in domeniul energetic. www.lucrari-electrice.ro ☎0721.170.065/ 0769.175.655 romeo.belet@yahoo.com**

12. **Executie** instalatii gaze Bucuresti, Ilfov proiectare, executie, receptie, punere in functiune instalatii gaze; verificari, revizii instalatii gaze; executie sistem incalzire centrala; verificare centrale termice + remedieri defectiuni ☎0722.349.440 protectgaz@gmail.com

13. **Firma autorizata Stoian Stefan Frigotehnist autorizat, execut reparatii frigidere, congelatoare, combine frigorifice, orice model, la domiciliul clientului in sectoarele 1, 2, 3, 4, 5 si 6, Bucuresti. Executie lucrari de calitate ☎0729.473.587/ 0766.958.393 stoianstefan11@yahoo.ro**

14. **Frigidere service si reparatii Frigidere, combine frigorifice, congelatoare, reparatii. Interventii rapide. Calitate. Garantie. Piese originale. Inclusiv sambata, duminica; ☎0729.473.587/ 021.420.36.48**

15. **Hodut Florin - reparatii frigotehnice Bucuresti frigotehnist autorizat, efectuez reparatii de frigidere, congelatoare si combine frigorifice, vitrine si lazi frigorifice indiferent de marca sau model.Execut reparatii frigorifice cu garantie ☎0745.044.132 reparatiifrigorifice2012@gmail.com**

16. **Home Help instalator, electrician Bucuresti Home Help ofera o gama larga de servicii clientilor sai cum ar fi cele de instalator, electrician, montaj aer conditionat si electrocasnice, lacatuserie si montaj mobila. www.homehelp.ro ☎0745.227.722 contact@homehelp.ro**

17. **Instalator - interventii, reparatii tevi sparte, robineti, baterii, boilere, calorifere, cabine dus, modificari instalatii, scurgeri, desfundari scurgeri, montez masini de spalat; ☎0724.000.475**

18. **Instalator** autorizat monteaza/repara obiecte sanitare, robineti, calorifere, boilere, hidrofoare, tevi apa, gaze, aragaze, sigilari apometre; ☎0720.433.272/ 0785.887.402

19. **Instalator** non - stop montaj - reparatii - urgente, sanitare - termice -desfundade cu sarpe electric. ☎0768.009.310 cbf.instalator@yahoo.com

20. **Instalator- interventii, reparatii, tevi sparte, robineti, baterii, boilere, calorifere, cabine dus, modificari instalatii, scurgeri, desfundari scurgeri, montaj masini de spalat; ☎0724.000.475**

21. **Intretinere, reparatii frigidere Bucuresti, Ilfov servicii de intretinere si reparatii frigidere dar si: combine frigorifice; frigidere; masini de spalat; congelatoare, lazi frigorifice; aparate aer conditionat la domiciliu. ☎0767.420.005/ 0721.867.936 ion.octavian@yahoo.com**

22. **Masini** automate de spalat, acum asigur deplasare gratuita, garantie reparatii. Curatare - igienizare aer conditionat. Seriozitate, urgente; ☎0729.374.669/ 0761.290.233

23. **Montaj** aer conditionat, montaj aer conditionat, service, curatare si incarcare cu agent frigorific la preturi foarte bune. ☎0721.606.632/ 0724.312.317

24. **Montam** si Igenizam Aparate de Aer Conditionat montam, igenizam si demontam aparate de aer conditionat. Suntem o echipa dedicata profesionalismului si detaliilor. Consideram ca recomandarile noastre si consultarile cu clientul sunt importante. **200 L;** ☎0738.468.829 ciprianis2001@yahoo.com

25. **Pecef Tehnica service electrocasnice, tv Bucuresti service aparate electronice si electrocasnice mici; service aparate electrocasnice mari; service produse profesionale de gastronomie; service aparate de climatizare; service pompe, hidrofoare, scule ☎021.637.70.01/ 021.637.70.02 service.bucuresti@pecef.ro**

26. **Reconditionari mobila, reconditionam si comercializam mobila si obiecte de interior dupa proiectele personale sau proiectele designerului companiei. Va ajutam sa gasiti solutia cea mai convenabila pentru dumneavoastra. ☎0727.247.981 lga.expert@yahoo.com**

27. **Repar** masini spalat automate toate marcile: Ariston, Whirlpool, Ardo, etc. Ofer garantie; ☎0767.177.665/ 0722.327.483

28. **Reparatii** centrale termice Jesstherm Centrale SRL, firma autorizata reparatii centrale termice orice model de centrala (gaz-electrica-peleti). Reparam orice placa electronica la domiciliul clientului. Ne deplasam in orice sect. ☎0729.942.051

29. **Reparatii frigidere combine frigorifice, congelatoare. Interventii rapide. Calitate. Garantie. Piese originale. Inclusiv sambata, duminica; ☎0729.473.587/ 021.420.36.48**

30. **Reparatii** frigidere PFA, reparatii frigidere casnice si comerciale, congelatoare, convenabil, garantie. ☎0722.565.401/ 0728.247.631

31. **Reparatii frigorifice Ovidiu Hodut repar frigidere: Arctic, Beko, Aeg, Ardo, Ariston, Bosh, Brandt, Brema, Candy, Cariton, CoolZone, Daewoo, Delonghi, Electrolux, ☎0762.620.872/ 0762.886.060 ovidiuhodutfrigorifice@gmail.com**

32. **Reparatii** laptopuri, calculatoare, televizoare reparatii laptopuri, calculatoare, televizoare, preturi promo. Asiguram garantie pentru orice reparatie. Sector 4 - Al. Obregia nr. 10-14. ☎0723.030.391/ 0765.683.020 fanpc.contact@gmail.com

33. **Reparatii** montaje centrale termice, instanturi acm, aragazuri, cuptoare, grilluri, sobe de gaz, arzatoare shaorma, masini de spalat, piese de schimb, instalatii sanitare, termice, electrice, aragazuri, industriale etc. ☎0720.636.779

34. **Reparatii si service centrale termice Bucuresti SC Panello Impex SRL. Firma autorizata ISCIR, dispunand de personal autorizat special instruit si de echipamente specifice, executam: verificari ISCIR si service pentru centrale termice; ☎0771.623.970 panello.impex@gmail.com**

35. **Reparatii televizoare LCD-LED, Laptopuri ProIT Industry, Service de reparatii TV Lcd/ Led, Laptopuri, Calculatoare, Monitoare Lcd/ Led. ☎0764.465.265 info@service-proit.ro**

36. **Service AC, asiguram servicii de intretinere, verificare freon, curatare/igienizare unitate interna sau externa pentru orice model de aparat de aer conditionat. ☎0727.247.981 lga.expert@yahoo.com**

37. **Service calculatoare, laptopuri, imprimante service IT de reparatii calculatoare si laptop-uri in Bucuresti. Servicii pentru care te poti baza pe noiwww.salut-it.ro ☎0720.171.174 service@salut-it.ro**

38. **Service frigidere combine frigorifice, congelatoare. Interventii rapide. Calitate. Garantie. Piese originale. Inclusiv sambata, duminica; ☎0729.473.587/ 021.420.36.48**

39. **Service si montaj aer conditionat Bucuresti Coolfix Hub Bucuresti - Reparatii, montaj si service aer conditionat. Montaj aer conditionat, reparatii, igienizare, freon. www.service-reparatii-montaj-aer-conditionat.ro ☎0727.556.551 office@coolfixhub.ro**

40. **Servicii reparatii electronice Bucuresti Marcus Electronics - firma specializa executa reparatii electronice, televizoare LCD, LED televizoare cu tub, videoproiectoare, monitoare LCD, plasme, retroproiectoare, camere digitale; ☎0720.667.800/ 0745.410.179 marcusadrian2004@yahoo.com**

Transport, turism

1. **Abandonati** cautarile acum, transport ieftin zilnic inclusiv weekend 06-22:00, transport marfa, mobila, bagaje, haine, diverse obiecte personale in Bucuresti si in tara preturi in functie de volum, Bucuresti 50-150 lei, tara 1-1,5 lei, **50 L;** ☎0725.131.703 mereumotor@yahoo.com

2. **Abandonati** cautarile transport cu dube si carosate, ieftin, marfa, mobila, bagaje, electrocasnice, saci haine, flori si diverse obiecte personale in Bucuresti si pe intreg teritoriul Romaniei la preturi rezonabile, negociabile cu dube 3,5, **50 L;** ☎0748.682.232

3. **Absolut** transportator ieftin si rapid, marfa, mobila, bagaje, electrocasnice in Bucuresti si in Romania transport corect la pret corect. Ofer la cerere personal incarcare, descarcare, manipulare mobilier etc. Sunati acum pt. detalii, **2 L;** ☎0723.179.705/ 0784.000.183 contact@mvdtrans.ro

4. **Acces** 100 % preturi normale la transport marfa si mobilier, transportam ieftin si rapid, mutari si relocari in Bucuresti si Romania, mobila, cutii, ghivece cu flori electrocasnice sau orice alta marfa, ☎0725.131.703 mereumotor@yahoo.com

5. **Acces** acum transport zi de zi marfa si mobilier electrocasnice, diverse tocarie, asigur la orice adresa din Bucuresti si-n tara in timp util si costuri reduse, ofer seriozitate si promptitudine, asigur personal pt. incarcare, **100 L;** ☎0722.762.732 comenzi@07carmarfa.ro

6. **Agentie de turism si transport va ofera vacante cu vouchere si decontare MAI, MAPN, MJ si servicii de transport persoane cu autocare / microbuze proprii la cele mai bune tarife. Rezervari la https://www.luxuriatrans.ro/ ☎031.104.12.53/ 0734.489.107 rezervari@luxuriatrans.ro**

7. **Cumparaturi** din SUA. Servicii de transport Cumparati din SUA si noi transportam pachetele pana la adresa din Romania. Pentru detalii ne contactati pe email: romanianimportexport@aol.comwebsite: romanianimportexport.com europaexport@yahoo.com

8. **Mutari mobilier cu personal calificat C.D.M. Prestari servicii mutari mobilier cu personal calificat; demontare, ambalare, transport, remontare, reparatii, modificari la cel mai bun pret ☎0723.700.601/ 0743.700.601 cdmprestariservicii@yahoo.com**

9. **Transport** cu duba mare acoperita citroen jumper Transport cu duba mare acoperita Citroen Jumper oriunde in tara dar mai ales in Bucuresti si judetul ilfov **100 L;** ☎0724.971.229

10. **Transport** marfa Transport auto 3.5T cu lift, 20mc, marfa, mutari,mobila, obiecte grele, non stop la preturi negociabile. **100 L;** ☎0722.736.682 margin_mar@yahoo.com

11. **Transport** marfa, duba 3,5 t, volum 17 metrii cubi, intern extern. Asigur factura, decont. ☎0722.715.339

12. **Transport** marfa, mobila, bagaje ieftin, absolut la dispozitia dumneavoastra. Marfa, mobila, bagaje, electrocasnice sau diverse obiecte personale ieftin in Bucuresti si in toata tara la preturi normale. Ofer si rog seriozitate. **1 L;** ☎0748.682.232

13. **Transport** moloz, mobila, in Bucuresti, Ilfov si provincie, efectuez transport moloz, mobila, nisip, balastru, electrocasnice nefolosibile si lucruri de care nu mai este nevoie. ☎0768.500.865

14. **Transport** obiecte mari, transport de piane, seifuri, bancomate, jocuri electronice, sau echipamente IT de mari dimensiuni. Program nonstop. ☎0219610 office@dasigur.ro

15. **Transport** orice tip de marfa, paletat sau vrac, materiale de constructii, ob. voluminoase precum piane, bancomate sau echipamente IT de mari dimensiuni oriunde in tara. Efectuam relocari complete atat pt. locuinte si companii. ☎0780.600.100 comenzi@bucuresti-transport.ro

16. **Transport** persoane Bucuresti Germania, Anglia, Ester Tours va ofera transport de persoane Bucuresti in Germania si Anglia cu autocare si microbuze moderne zilnic direct pana la adresa de destinatie. Pt rezervari contactatine; ☎0773.908.912 office@estertours.ro

17. **Transportator** ieftin si rapid, marfa, mobila, bagaje, in Bucuresti si in Romania transport cu dube 3,5 T, pret corect transport marfa transport mobilier transport orice in Bucuresti si in tara. Sunati acum **1 L;** ☎0723.179.705 contact@mvdtrans.ro

18. **Turism** market www.turism-market.ro. Turism market. Primul marketplace de turism din Romania. Este www.turism-market.ro. Cui i-ar strica un marketplace? ☎0745.150.894 contact@produsedingospodarie.ro

Întreprinzători alte domenii

1. **Colaborare** jocuri de noroc, aparate slot machine companie organizatoare de jocuri de noroc ofera colaborare pentru detinatori de spatii comerciale din orice judet. Punem la dispozitie cele mai noi si mai jucate aparate pentru sali de jocuri, baruri. **1.550 L;** ☎0756.111.372

2. **Dezinsectie,** deratizare, dezinfectie, scapa de insecte si rozatoare. Gandaci, plosnite de pat, soareci si sobolani. Oferim servicii de calitate si eficiente la cel mai bun raport calitate pret. Echipamente si substante profesionale. ☎0744.120.123 contact.ddd@yahoo.com

3. **Transfer de bani online&automat transfer bani, trimite bani on line de la doar 1.99 euro prin platformele Smith Online. Poti plati ratele in euro la banci in Romania prin ATB Smith Auchan Drumul Taberei. Plata amenzi din strainatate agentii Smith si ATB. 1 €; ☎+40213318012/ +40213318000 claims@smith-smith.ro**

Servicii diverse

1. **Abate** drumul tau spre o relaxare placuta cu fete profesioniste in arta masajului. Vino sa te detasezi putin de problemele cotidiene, intr-un cadru discret si curat. Vila, lux, aromaterapie, uleiuri aromate, **120 L;** ☎0766.238.084/ 0728.702.675 massage.excess@yahoo.com

2. **Acasa,** masaj profesional, in conditii optime, cu atestat, pe masa din poze, pe Vitan colt cu M. Bravu, o succesiune de manevre manuale, pt a va revigora si echilibra functiile cognitive. Relax, rasfat si sanatate garantat. Nu e sex. Rog cititi detaliile. **150 L;** ☎0752.521.730/ 0752.521.730

3. **Ada** noua in zona Dristor, Racari Kaufland matura ofer masaj de relaxare la domiciliul meu. Pentru detalii nu ezita sa ma contactezi zona Dristor. **70 L;** ☎0724.164.656

4. **Adi,** tanar maseur efectuez masaj general pe tot corpul, fata, spate, inghinal, reflexo, sunt curat, educat, agreabil, uleiuri bune, locatie curata, convenabil, nonstop, suna-ma oricand, Adrian **45 L;** ☎0723.784.039

5. **Adina** 47 de ani, doresti o zi energica, te astept la mine pentru un masaj de relaxare si tonifiere, 9-18, zona militari lujerul **100 L;** ☎0721.475.235

6. **Adina,** Doamna matura cu experienta te astept cu drag pt un masaj de relaxare sa te simti mai bine in zilelestresante prg 9/18 zona Militari Lujerului, **100 L;** ☎0732.605.119

7. **Adriana** masajul a devenit una dintre cele mai utilizate metode de relaxare, o arma impotriva anumitor imperfectiuni corporale, afectiuni sau pur si simplu un refugiu din stresul cotidian ☎0732.536.900

8. **Aida,** interesanta, cu chef de joaca; extrem de discreta si pretentioasa in ceea ce priveste igiena.Vino si convinge-te. ☎0727.076.696

9. **Alba** Iulia buna, te astept la mine in locatie, acolo unde vei fi intampinat de o bruneta pregatita de a te satisface cu un masaj de inalta calitate, **50 L;** ☎0737.049.356

10. **Alexandra,** 42 ani noua in zona. Masaj de relaxare si intretinere, efectuat pe masa de masaj. Zona Bucur Obor. Detalii la telefon **100 L;** ☎0742.629.342

11. **Alice,** blonda, matura, eleganta, ofer masaj de relaxare totala si tonifiere la domiciliul meu, servicii de calitate, singura in locatie, poze reale 100 %. Bd. Dimitrie Cantemir, Budapesta, Tineretului, **100 L;** ☎0767.752.256/ 0730.967.399

12. **Alice,** bruneta slim, fara fite, rabdatoare, ofer masaj domnilor generosi si pretentiosi, **80 L;** ☎0720.227.178

13. **Alina,** blonda reala, selectiva, 24 de ani, ofer masaj de relaxare intr-un ambient deosebit domnilor pretentiosi care apreciaza calitatea, ofer conditii de lux, discretie. Zona centrala, **200 L;** ☎0721.956.452

14. **Alina,** ofer masaj de relaxare intr-un ambient placut intr-o locatie discreta si curata, zona Unirii Zepter, **50 L;** ☎0758.279.994

15. **Alina,** ofer masaj de relaxare si terapeutic intr-un cadru discret. Zona Dristor, **100 L;** ☎0734.175.143

16. **Am** revenit in zona ta, domnisoara 20 ani, ofer masaj de relaxare pe masa de masaj, intr-o locatie discreta si curata. Mai multe detalii la telefon, **100 L;** ☎0762.558.503

17. **Am** revenit, bucura-te de un masaj profesional, calitate, relaxare, tonif-sportiv, cervical, shiatsu, presopunctura, reflexo, aparate performante de recuperare medicala si de slabit, sauna,ultrasunete, RF, galvanic,curat,aer cond. Nu sex. Crangasi. **130 L;** ☎0731.515.140

18. **Amalia,** sunt o miniona frumoasa, cu forme frumoase si te astept in compania mea sa-ti ofer un masaj relaxant. Nu ezita sa ma cunosti. **80 L;** ☎0730.563.654

19. **Amira,** 24 ani, esti obosit dupa o zi de munca sau doar vrei sa te relaxezi, te astept intr-o locatie curata si discreta(cu aer conditionat) pentru a-ti oferi un masaj de relaxare de neuitat. Zona Drumul Taberei. **50 L;** ☎0734.294.075/ 0726.612.034

20. **Ana** 35 ani noua in zona, ofer masaj de relaxare la domiciliul meu, discretie si seriozitate, poze reale, zona Dristor (metrou) **50 L;** ☎0799.568.785

21. **Ana,** blonda reala, selectiva, 24 de ani, ofer diverse tipuri de masaj corporal intr-un ambient deosebit domnilor pretentiosi care apreciaza calitatea, ofer conditii de lux, discretie. Zona centrala, **200 L;** ☎0721.956.394

22. **Ana,** doamna matura, 35 ani, Noua in zona ofer masaj de relaxare la domiciliul meu, poze reale. Zona Dristor (metrou) program 10-17. **50 L;** ☎0725.044.235

23. **Anca** noua in zona si in locatie, blonda cu poze reale, 1.70 cu 65 kg, 33 de ani, vreau sa ofer tuturor domnilor cu bun gust masaj de relaxare plin de surprize, zona Zepter, **50 L;** ☎0774.927.889

24. **Anca** noua in zona si in locatie, blonda cu poze reale, 1.70 cu 65 kg, 33 de ani, vreau sa ofer tuturor domnilor cu bun gust masaj de relaxare zona Zepter. **50 L;** ☎0774.927.889

25. **Anca** noua in zona si in locatie, blonda cu poze reale, 1.70 cu 65 kg, 33 de ani, vreau sa ofer tuturor domnilor cu bun gust masaj de relaxare, zona Zepter, **50 L;** ☎0774.927.889

26. **Anca** noua in zona si in locatie, blonda cu poze reale, 1.70 cu 65 kg, 33 de ani, vreau sa ofer tuturor domnilor cu bun gust masaj de relaxare, zona Zepter, **50 L;** ☎0774.927.889

27. **Anca** Noua in zona si in locatie, blonda cu poze reale, 1.70 cu 65 kg, 33 de ani, vreau sa ofer tuturor domnilor cu bun gust masaj de relaxare, zona Zepter, **50 L;** ☎0774.927.889

28. **Anca,** noua in zona si in locatie, blonda cu poze reale, 1.70 cu 65 kg, 33 de ani, vreau sa ofer tuturor domnilor cu bun gust simt masaj de relaxare zona Zepter. **50 L;** ☎0774.927.889

29. **Andra,** 34 de ani, doamna matura ofer masaj de relaxare, Titan metrou. **60 L;** ☎0721.493.806

30. **Andreea** blonda 27 de ani 1.65 cu 58 kg, te astept pe tine domn generos la un masaj ce te scoate din stresul de zi cu zi, mai multe detalii la tel. Zona Zepter **40 L;** ☎0761.002.526

31. **Andreea** blonda cu poze reale, 27 de ani, te astept pe tine domn generos la un masaj de relaxare, zona Zepter, **40 L;** ☎0761.002.526

32. **Andreea** blonda cu poze reale, 27 de ani, te astept pe tine domn generos la un masaj de relaxare, zona Zepter, **40 L;** ☎0761.002.526

33. **Andreea,** 24 de ani, te astept la un masaj de relaxare si tonifiere al trupului si sufletului la domiciliul meu. Intr- o locatie discreta si curata. Zona Unirii, Zepter.Poze reale 100%. **50 L;** ☎0732.260.367

34. **Andreea,** blonda 27 de ani 1.65 cu 58 kg, te astept pe tine domn generos la un masaj ce te scoate din stresul de zi cu zi, mai multe detalii la tel. zona Zepter **40 L;** ☎0761.002.526

35. **Andreea,** blonda cu poze reale 100 %, 1.65 cu 58 de kg, 27 de ani selectiva si foarte dulce te astept la un masaj, suna-ma, zona Zepter **40 L;** ☎0761.002.526

36. **Andreea,** blonda cu poze reale 100 %, 1.65 cu 58 de kg, 27 de ani selectiva si foarte dulce te astept la un masaj, suna-ma, zona Zepter **40 L;** ☎0761.002.526

37. **Andreea,** blonda cu poze reale 27 de ani te astept pe tine domn generos la un masaj de relaxare, zona Zepter, **40 L;** ☎0761.002.526

38. **Andreea,** Blonda, cu poze reale, 27 de ani, te astept pe tine domn generos la un masaj de relaxare zona Zepter, **40 L;** ☎0761.002.526

39. **Andreea,** 18 ani, masaj, noua pe site, tandra, te asptept in locatia mea pentru a ne cunoaste mai bine, pentru detalii suna-ma, pozele sunt 100 reale. Zona Piata Sudului, **100 L;** ☎0759.692.289

40. **Atestat** tehnician maseur, masaj profesional, somatic= clasic: intretinere relaxare, anticelulitic, sportiv, terapeutic, reflexo, capilar, facial, epilat crema, pe masa de masaj, central-150L/90 min. Exclus alte servicii. L-S:10-20 **150 L;** ☎0743.593.040

41. **Aura,** 35 ani, la mine, noua in zona, masaj terapeutic profesional de intretinere si relaxare. Poze reale. Mai multe detalii la tel. Mihai Bravu. **100 L;** ☎0744.876.225

42. **Baba** Novac, Ade 32 ani, ofer masaj profesional pe masa de masaj domnilor generosi. Detalii suplimentare la telefon. Program de luni pana vineri de la 9:00 la 21:00. **60 L;** ☎0736.682.267

43. **Beatrice** maseuza cu bun simt si rabdatoare te astept la un masaj de calitate domnilor cu bun simt. Zona Alba Iulia, **50 L;** ☎0720.263.390

44. **Bella,** matura, selectiva ofer masaj terapeutic de relaxare la domiciliu meu. **100 L;** ☎0737.207.792

45. **Berceni** buna, am 22 de ani, sunt o fire calma si foarte rabdatoare, va astept pe la mine sa ne cunoastem mai bine **60 L;** ☎0735.829.882

46. **Berceni,** satena 23 de ani simpatica, par lung, ochi caprui ofer masaj de relaxare domnilor manierati, 100 de Lei sedinta 150 de Lei ora. Nu raspund la numar privat. Pozele sunt reale facute in locatie **100 L;** ☎0764.084.392

47. **Berceni,** bd. Alexandru Obregia, Cultural, fata noua 25 ani, Alexandra, masaj delicat, detin masa de masaj am experienta, tarif 100 Lei, nu ma grabesc sunt o domnisoara cu bun simt, poze din locatia mea salon igiena, discret, dus, relaxare si energizare **100 L;** ☎0763.063.373

48. **Berceni,** bd. Alexandru Obregia, Cultural, noua in locatie, 100 lei, 40 min. hello, sunt Alexandra 25 ani ce faci, in calatoria mea, astazi am ajuns in Berceni Cultural sunt bucuroasa ca pot practica in conditii civilizate masaj complet in salonul meu **100 L;** ☎0763.063.373

49. **Berceni,** doamna plinuta, zona Luica,curat discret.comunicativa, draguta, ofer masaj fara graba domnilor maturi cu bun simt. ☎0741.645.898

50. **Bianca** masaj. Bruneta 21 de ani ofer masaj de relaxare Â®ntr-un cadru discret si intim mai multe detalii la tel., **50 L;** ☎0731.841.471

51. **Blonda** 32 ani, ofer masaj de relaxare. Titan, metrou **60 L;** ☎0724.040.231

52. **Blonda** blonda reala, selectiva, 28 de ani, ofer masaj de relaxare intr-un ambient deosebit domnilor pretentiosi care apreciaza calitatea, ofer conditii de lux, discretie. Zona centrala, **300 L;** ☎0799.361.077

53. **Blonda** 38 de ani calma si rabdatoare, singura in locatie ofer masaj de relaxare la domiciliul meu Militari **50 L;** ☎0734.152.417

54. **Blonda** matura ofer masaj de relaxare, discretie, intimitate. Igiena asigurata. Armonia oferita o sa va ajute sa simtiti adevarata placere a masajului, **150 L;** ☎0725.326.208 cautcolega@yahoo.com

55. **Blonda,** 32 ani, ofer masaj de relaxare pt mai multe detalii suna-ma. Titan metrou. **60 L;** ☎0724.040.231

56. **Blonda,** doamna matura, te astept intr-o locatie curata, ofer igiena si discretie, masaj relaxant cu uleiuri speciale, contacteaza-ma pentru mai multe detalii, zona Unirii. **50 L;** ☎0733.432.890

57. **Blonda,** Unirii, Zepter, 28 de ani, ochi albastri ofer masaj terapeutic si de relaxare profesional plus multe alte surprize, pentru mai multe detalii, astept tel tau, **50 L;** ☎0734.522.735

58. **Bruneta** draguta, fara fite, ofer masaj de relaxare intr-o locatie curata si discreta. Zona Dristor. Locuiesc singura, **60 L;** ☎0733.782.676

59. **Bruneta** noua in zona ta Dristor Kaufland bruneta 30 ani te astept la mine acasa pt un masaj de relaxare poze reale discretie si curatenie, **50 L;** ☎0760.746.468

60. **Bruneta** 28 ani, buna, te astept pentru un masaj de relaxare intr-un cadru discret. **100 L;** ☎0720.293.374

61. **Bruneta** cu forme, te astept in locatia mea pt a ne rasfata impreuna. Masaj de relaxare, discretie si igiena. Detalii la tel. ☎0724.243.639

62. **Bruneta** frumoasa 24 ani, te invit la mine acasa pentru un masaj de relaxare intr-un ambient placut. Zona centrala, discretie si igiena. Mai multe detalii la telefon. **100 L;** ☎0799.364.489

63. **Bruneta** frumoasa 28 ani, Berceni nou, garantez revenirea, te-ai saturat de poze false, vrei un masaj de relaxare, igiena maxima, deplasari hotel, locatie Berceni. **80 L;** ☎0721.625.812

64. **Bruneta** frumoasa, Berceni, ofer masaj de relaxare, igiena si discretie maxima, pentru mai multe detalii astept telefonul tau, **80 L;** ☎0728.567.820

65. **Bruneta** simpatica, draguta si atenta, te astept pentru un masaj de relaxare asa cum nu ai avut parte niciodata. Contacteaza-ma si vei reveni cu siguranta, **80 L;** ☎0733.555.255

66. **Bruneta,** 33 ani, ofer masaj de relaxare la domiciliul meu, pt mai multe detalii suna-ma. Zona Piata Muncii. **100 L;** ☎0737.184.035

67. **Bruneta,** cu bun simt, ofer masaj de relaxare la domiciliul meu. Pt detalii suna-ma, zona Piata Muncii. **100 L;** ☎0737.184.035

68. **Bucur** Obor, doamna draguta, 44 de ani, ofer masaj de relaxare domnilor manierati. Discretie maxima, pentru mai multe detalii contactati-ma telefonic. **50 L;** ☎0764.738.593 voiculescusonya@yahoo.ro

69. **Bucur** Obor, te astept in rochita din poze, buna, numele meu este Bianca, sunt blonda, tandra si cu bun simt, te invit la mn acasa intr-o locatie curata, undre-ti pot oferi masaj de relaxare si diverse tipuri de masaj. I speak english. **100 L;** ☎0764.654.616 gindacdorinadorina@gmail.com

70. **Bulevardul** Unirii Zepter masaj, acest numar este valabil si pentru WhatsApp; **50 L;** ☎0734.896.180

71. **Bulevardul** Unirii, bloc Zepter, Alexandra, ochi albastri, 28 de ani 170, 56 kg, ofer masaj de relaxare si tonifiere, discretie si igiena maxima, poza reala, lux, ac, locuiesc singura, **50 L;** ☎0734.522.735

72. **Buna** Buna,Â te astept la mine in locatie pentru a-ti oferi clipe de relaxare intr-un ambiant placut si linistit. Sunt o bruneta dulce, mai multe detalii la tel. Zona Berceni. **100 L;** ☎0739.483.067

73. **Buna,** eu sunt Alina si te astept alaturi de mine sa iti ofer un masaj de neuitat. Am 165, 50, 30 de ani. Mereu cu zambetul pe buze si foarte respectuoasa. Eroii Revolutiei, program 9 -18. Suna-ma; **100 L;** ☎0729.407.691

74. **Buna,** sunt Carina, o domnisoara de 21 ani, 1.80 inaltime, 60 kg, noua in zona. Te astept la mine pentru un masaj de relaxare mai multe detalii la tel. Poze reala 100% **60 L;** ☎0701.175.927

75. **Colentina** Colentina, locatie noua situata in Colentina servicii de relaxare totala intr-o locatie noua curata si discreta sunt singura. Suna-ma pt detalii despre pret servicii adresa exacta. **50 L;** ☎0767.423.746

76. **Colentina** noua in zona d-na Ghica, Colentina, ofer servicii de relaxare totala intr-o locatie noua curata discreta singura pt detalii despre pret servicii adresa exacta suna-ma. **50 L;** ☎0765.117.588

77. **Colentina,** locatie noua situata in Colentina, servicii de relaxare totala in locatia mea curata, discreta, singura, suna-ma pt detalii despre pret servicii adresa exacta **50 L;** ☎0767.423.746

78. **Colentina,** servicii de relaxare totala in locatia mea, curat, discret, singura suna-ma pt detalii, despre pret servicii, adresa exacta, poza reala, **50 L;** ☎0767.423.746

79. **Corina** draguta si sociabila te astept in locatia mea curata si discreta pt un masaj de relaxare plin de surprize. Poze reale si recente, pt mai multe detalii contacteaza-ma, zona Titan, bd. Theodor Pallady; **80 L;** ☎0734.477.470

80. **Corina** Tanara draguta cu forme placute, te astept la un masaj de relaxare intr-o locatie curata si discreta. Titan, Bd Theodor Pallady. **80 L;** ☎0734.477.470

81. **Corina,** eleganta si manierata, 52 de ani, ofer masaj de relaxare si terapeutic la domiciliul meu. Speak english, Dristor, **200 L;** ☎0730.669.879

82. **Cristina** blonda draguta 29 de ani. Simpatica cu simtul umorului, te astept pe tine om generos in compania mea pentru a te relaxa cu un masaj pe tot corpul. Militari Iuliu Maniu cu Apusului. Program 08:30-15:30 **60 L;** ☎0733.780.005

83. **Cristina** blonda draguta 29 de ani simpatica cu simtul umorului, te astept pe tine om generos in compania mea pentru a te relaxa cu un masaj pe tot corpul. Militari Iuliu Maniu cu Apusului. Program 08:30-15:30 luni-vineri. **60 L;** ☎0733.780.005

84. **Cristina,** domnisoara draguta si sociabila ofer masaj de relaxare la domiciliul meu domnilor care stiu sa aprecieze calitatea. Detalii suplimentare la telefon. Titan, bd. Theodor Pallady. **60 L;** ☎0732.721.047

85. **Cristina,** 31 de ani, noua in zona, zona Unirii sunt o bruneta reala, ofer masaj de relaxare in locatia mea curata si discreta. Pentru mai multe detalii ma poti contacta non stop **50 L;** ☎0735.510.351

86. **Cuplu** casatorit, masaj de relaxare, ambianta placuta. Mai multe detalii la tel.; ☎0723.424.793

87. **Dana** 40 ani, doamnaÂ singura, o fire placuta, comunicativa si discreta ofer masaj de relaxare d-lor generosi si cu bun simt, depun pasiune in ceea ce fac, detalii la telefon, **100 L;** ☎0736.387.917

88. **Denisa** domnisoara cu experienta iti ofer masaj de relaxare, cervical, lombar, prostatic pe masa de masaj intr-un ambient placut si relaxant. Titan, bld Theodor Pallady, **60 L;** ☎0723.192.086

89. **Denisa,** miniona cu forme placute te astept intr-o locatie curata si discreta pt a-ti oferi masaj de relaxare. Titan, Theodor Pallady. **60 L;** ☎0723.192.086

90. **Deplasari** doar la hotel, matura, voluptoasa, iti pot face masaj total, te astept sa ma suni pentru mai multe informatii. **300 L;** ☎0751.336.955

91. **Deplasari,** speak english, detalii pe WhatsApp sau la nr de telefon, garantez pozele. **200 L;** ☎0760.065.462

92. **Dessiree** Masaj a creat pentru tine un loc incantator, curat, sigur si discret. Salonul cu cele mai frumoase fete din Bucuresti te asteapta intr-o atmosfera placuta sa descoperi arta masajului de relaxare, **120 L;** ☎0732.545.457 desiree.masaj@yahoo.com

93. **Diana,** ofer masaj de relaxare fara graba, Dr Taberei, **70 L;** ☎0734.941.005

94. **Diana,** noua in zona, tanara 24 poze reale si recente, te astept in locatia mea din zona 13 Septembrie pentru un masaj de relaxare de neuitat. Te asigur ca vei reveni cu drag la mine. Igiena si discretie. No sex, **300 L;** ☎0736.566.114

PRESTĂRI SERVICII

95. **Doamna** blonda, 1.60 m, 50 kg, ochi verzi, 35 de ani, discreta, te astept la mine acasa pt. un masaj relaxant si revigorant. Astept telefonul tau pt. mai multe detalii, am revenit. Adela. Bulevardul Unirii **70 L;** ☎0731.919.813

96. **Doamna** casatorita, stilata, masaj de relaxare la domiciliul meu. Mai multe detalii la tel.; ☎0722.966.960

97. **Doamna** fac masaj terapeutic; ☎0735.670.953

98. **Doamna** matura, 46 ani, ofer masaj de relaxare, discretie si igiena, zona sos Pantelimon Mega Moll. **100 L;** ☎0722.999.514

99. **Doamna** ofer masaj de relaxare la domiciliul meu. Rog seriozitate. Zona Delfinului Pantelimon. **40 L;** ☎0727.512.037

100. **Doamna** 55 de ani ofera masaj persoanelor de varsta apropiata, Piata Progresul; ☎0730.515.750

101. **Doamna** bruneta pasionala, ofer masaj de relaxare intr-un cadru intim si discret, nu ezita sa m? suni **80 L;** ☎0728.524.792 01031978clau@gmail.com

102. **Doamna** draguta, amabila si manierata ofer masaj de relaxare la domiciliul meu. Igiena si discretie; ☎0720.169.810

103. **Doamna** matura Noua in zona Dristor Kaufland iti ofer masaj relaxare la domiciul meu, discretie si seriozitate **60 L;** ☎0726.214.400

104. **Doamna** matura ofer masaj de relaxare domnilor manierati. Pantelimon Lidl **60 L;** ☎0756.709.976

105. **Doamna** matura ofer masaj de relaxare la domiciliul meu. Pentru detalii suna-ma, Dristor Kaufland, **50 L;** ☎0724.164.656

106. **Doamna** matura 48 ani, noua in zona Teiul Doamnei. Sunt o doamna matura care stie ceea ce vrea. Ofer masaj de relaxare domnilor care doresc sa scape de rutina. Fara graba Va astept, detalii la tel. Lacul Tei ap. Obor, **80 L;** ☎0729.402.665

107. **Doamna** matura 50 ani, deschisa si sociabila te astept la un masaj de relaxare ce sigur te va face sa te reintorci. Discretie si intimitate zona, bul Unrii BCR. statia Lucian Blaga. **70 L;** ☎0731.084.734

108. **Doamna** matura Oana, terapia masajului ajuta la cresterea apetitului sexual, reda energie, potenta, regleaza cauze pshiogene medicale pe fond de stres, oboseala, 60 min/150 ron luni-sambata 10:00-20:00, sambata 10:00-18:00. **150 L;** ☎0799.644.118 daba.maria@yahoo.com

109. **Doamna** matura, Ina 38 ani, curata si stilata te astept la un masaj de relaxare de neuitat, I speak english, **100 L;** ☎0737.925.588

110. **Doamna** matura, 38 ani poze reale 100%, ofer domnilor generosi si manierati masaj de relaxare si intretinere efectuat pe masa de masaj cu uleiuri si creme. Discretie maxima, detalii la tel. Nu rasp. la nr. privat si sms Mihai Bravu **100 L;** ☎0751.816.977

111. **Doamna** singura, 44 ani, ofer masaj de relaxare, zona centrala, **70 L;** ☎0768.037.948

112. **Doamna** singura, sociabila fizic placut o fire linistita discreta si rabdatoare cu experienta in masaj terapeutic depun pasiune in ceea ce fac d-lor manierati si educati, detalii la telefon, Militari, **50 L;** ☎0737.218.736

113. **Doamna,** ofer masaj de relaxare la domiciliul meu discretie si intimitate, Delfinului, Pantelimon. **50 L;** ☎0739.469.952

114. **Doamna,** ofer masaj de relaxare si terapeutic la domiciliul meu. Igiena si discretie maxima; ☎0735.521.619

115. **Doamna,** selectiva, alege calitatea si cu siguranta vei reveni pentru a te relaxa intr-un ambient placut si relaxant. Rog nu deranja informativ, zona Decebal. **200 L;** ☎0764.743.332 cautcolega@yahoo.com

116. **Doamna,** 34 de ani, ofer masaj terapeutic de relaxare, locatie de lux, zona Piata Alba Iulia. Sunt foarte eleganta, finuta si cu bun simt. Rog seriozitate, **200 L;** ☎0725.013.202

117. **Doamne** mature ofera masaj de relaxare, cervical, lombar, reflexoterapie. Se lucreaza si disfunctia erectila. Pentru domni care doresc se poate lucra si la dublu, un masaj placut si relaxant **150 L;** ☎0763.714.625 Visvio67@yahoo.com

118. **Doar** deplasari in camera ta, zilele lungi de oboseala si stres au acum tratament, cheama-ma ta tine pentru un masaj tandru, aceasta bruneta voluptoasa te va face sa uiti de orice necaz, I speak english. **150 L;** ☎0760.719.920

119. **Domn** profesionist tehnician maseur la hotel masa Ma deplasez la hotel, domiciliu, cu masa masaj pliabila. Sunt matur, discret si ofer masaj general, lombar, cervical, anticelulitic, reflexoterapie, drenaj limfatic, ptr doamne (i) si cupluri. **89 L;** ☎0753.371.255

120. **Dristor** ofer masaj de relaxare curatenie si discretie poze reale, **40 L;** ☎0738.178.637

121. **Dristor,** Kaufland, KFC bruneta 34 de ani, Alexandra, efectuez masaj de relaxare intr-o atmosfera calda si placuta. Mai multe detalii la telefon **40 L;** ☎0784.515.518

122. **Dristor,** Kaufland, KFC doamna matura, Alexandra 34 ani, draguta, mereu cu zambetul pe buze, te astept la un masaj de relaxare total la domiciliul meu curat si discret. **40 L;** ☎0769.644.745

123. **Dristor,** noua pe site, pustoaica 19 ani, 1 70, 50 kg te invit la mine pentru un masaj de relaxare, discretie si igiena maxima, poze reale, mai multe detalii tel., **100 L;** ☎0785.135.934

124. **Drumul** Taberei, doamna 30 de ani, te astept la domiciliul meu pentru masaj terapeutic si de relaxare, curat si discret. Detalii la telefon, **50 L;** ☎0736.944.334

125. **Drumul** Taberei, Roxy, Favorit, ofer masaj de relaxare si intretinere corporala, detalii la telefon, **100 L;** ☎0766.589.355

126. **Efectuez** masaj de intretinere si relaxare cu efect terapeutic. Este un masaj general placut si eficient ☎0755.926.641

127. **Elektra,** 39 ani, te astept in locatia mea pentru a te relaxa printr-un masaj de relaxare. Iti ofer discretie 100%. Mai multe detalii la telefon. Zona Stefan cel mare intersectia cu Lizeanu **50 L;** ☎0735.371.476

128. **Elena,** 47 ani buna, ofer masaj de relaxare domnilor generosi si manierati la domiciliul meu fara graba. Mai multe detalii la telefon, Iulia Hasdeu, **100 L;** ☎0742.881.736

129. **Fete** superbe, locatie de lux multe maseuze dragute si permisive, cu experienta in domeniu, oferim masaj de relaxare, servicii de cea mai buna calitate, nu ezita sa suni. Jacuzzi, free bar. Zona Decebal, **150 L;** ☎0751.770.600/ 0784.522.572 salonsweettouch@yahoo.com

130. **Floreasca** doamna cu experienta, cu mult bun simt, singura in locatie astept domni asemeni mie pt a petrece timp impreuna intr-o intalnire din care sa pleci multumit si satisfacut. **80 L;** ☎0775.177.065

131. **Giulia** new pe site Zona Unirii sunt o bruneta reala, ofer masaj de relaxare in locatia mea curata si discreta. Pentru mai multe detalii ma poti contacta intre orele: 10:00-21;00 L-S **150 L;** ☎0724.803.448

132. **Ilinca,** Gabriela, ofer masaj de relaxare, detalii tel. Am 25 ani sunt frumusica in zona Dristor 2.bloc 63 sc 3. **120 L;** ☎0735.156.106

133. **Inna,** miniona, o doamna cu un caracter aparte, matura mereu aceeasi, dar intotdeauna altfel, maseuza cu experienta ofer masaj terapeutic si de relaxare numai la domiciliul meu din zona Dorobanti, ☎0757.266.841

134. **Kamy,** Tanara 23 de ani, satena cu ochi caprui ofer masaj de relaxare fara graba si fara fite. Poze reale 150 lei ora. Nu raspund la numar privat. Cer si ofer discretie. Aer conditionat, **100 L;** ☎0764.084.392

135. **Kamy,** Berceni, tanara, 23 de ani, par lung ochi caprui, ofer masaj de relaxare fara graba si fara fite, in locatia mea. Poze reale. **100 L;** ☎0764.084.392

136. **Karina,** noua in zona, buna, sunt Karina 21 ani. Te astept in locatia mea discreta pt. a petrece clipe de neuitat alaturi de mine, masaj. Vino si nu vei regreta. Zona Stefan cel Mare intersectia cu Lizeanu. **80 L;** ☎0734.902.948

137. **La** mine sau la tine, Dristor blonda ofer masaj de relaxare domnilor interesati locatie curata, locuiesc singura. **60 L;** ☎0736.454.153

138. **La** tine sau la hotel ofer masaj de relaxare profesional,Hai sa iesim din rutina zilnica sa te fac sa te simti bine.Te-ai saturat sa fi mintit in legatura cu pozele?Eu zic sa ma suni sa te convingi ca eu sunt cea din poze, **200 L;** ☎0723.825.710

139. **La** tine sau la hotel, doua domnisoare iti putem oferi masaj de relaxare sau terapeutic mai multe detali itii putem oferi la telefon ne deplasam la hotel sau pensiune putem vorbi si pe whatsup. **200 L;** ☎0784.588.433/ 0760.065.462

140. **Larisa,** draguta, 32ani, ofer masaj de relaxare. Cer si ofer discretie, igiena si seriozitate. Mai multe detalii la tel. Zona Bucur Obor, **150 L;** ☎0761.024.566

141. **Laura,** bruneta inalta, 30 de ani, ofer masaj terapeutic, de relaxare, body masaj, domnilor manierati intr-un cadru discret. Daca stii sa apreciezi calitatea si bunul simt, astept sa ma contactezi, **200 L;** ☎0728.418.578

142. **Lidl,** Berceni, Elena, buna, eu sunt Elena am 30 de ani, 1.67 ,un corp intretinut, forme apetisante, par lung, nonconformista si pasionala, ofer diverse tipuri de masaj, mai multe informatii la telefon. **60 L;** ☎0723.992.917

143. **Marra,** selecta, open minded, discretie (singura), bun simt, igiena si pasiune, materializate intr-un masaj sweet touch memorabil. In rest, te las sa descoperi singur, (B-dul Magheru, Romana), **200 L;** ☎0799.664.040

144. **MASAJ** terapeutic, oferit de o doamna cu experienta, zona Mosilor, **100 L;** ☎0733.148.658

145. **Masaj** terapeutic, relaxare, intretinere corporala, masaj cervical, capilar, lombar facut pe masa de masaj timp de o ora. Program 15-20; **100 L;** ☎0726.066.981/ 0725.791.534

146. **Masaj** 100% profesional atestat tehnician maseur, masaj somatic=clasic: intretinere relaxare, anticelulitic, sportiv, epilat crema,reflexo, capilar, facial, etc,150 L/90 min, pe masa de masaj central. Exclus alte servicii. L-S: 10-20. **150 L;** ☎0720.148.681

147. **Masaj** cu doua blonde comunicative, fara fite si cu experienta in arta masajului te asteptam alaturi de noi sa iti oferim un masaj la patru maini intr-o locatie curata si discreta. Vino si sigur nu vei regreta. Iuliu Maniu Militari **90 L;** ☎0734.195.421

148. **Masaj** de relaxare Marilena 46 ani ofer masaj domnilor manierati igiena si discretie garantez revenirea Berceni; ☎0763.664.061

149. **Masaj** de relaxare la domiciliul dvs., lasati-va rasfatati cu un masaj de calitate, profesional. Reflexoterapie, presopunctura, echilibrare energetica. Adina 40 ani. **150 L;** ☎0732.177.310

150. **Masaj** de relaxare Prelungirea Ghencea, tanara maseuza 28 de ani, ofer masaj de relaxare la domiciliul meu, masajul se face pe pat, nu am masa de masaj, program 11:00-22:00, **100 L;** ☎0730.317.899

151. **Masaj** de relaxare, doamna matura ofer masaj de relaxare domnilor manierati, detalii tel, Mariana 47 ani, **60 L;** ☎0732.963.998 ioanamion1234@gmail.com

152. **Masaj** de relaxare, la domiciliul dvs. sau la hotel. Alunga stresul si relaxeaza-te timp de o ora cu un masaj somatic, pe tot corpul (inclusiv zona inghinala). Experienta, atestat. Adina, 40 ani. **150 L;** ☎0732.177.310

153. **Masaj** de relaxare, Mariana 47 ani matura pasionala te astept la mine pentru masaj fara graba curatenie si discretie **60 L;** ☎0733.145.064 ioanamion1234@gmail.com

154. **Masaj** de relaxare, Marilena 46 ani ofer masaj domnilor manierati, igiena si discretie, garantez revenirea, Berceni; ☎0763.664.061

155. **Masaj** de relaxare, Marilena, 46 ani, ofer masaj domnilor manierati, igiena si discretie, garantez revenirea, Berceni; ☎0763.664.061

156. **Masaj** de relaxare, sanatate si stare de bine, iti va reda energia si te va relaxa pe masura stresului tau. Masaj general, mereu in forma relax ☎0755.926.641

157. **Masaj** de relaxare, sanatate si stare de bine, iti va reda energia si te va relaxa, pe masura stresului tau. Relaxare generala ☎0755.926.641

158. **Masaj** de relaxare, te simti stresat, obosit la birou sau in trafic, sau pur si simplu sa te simti bine, un masaj si o pauza de relaxare. ☎0755.926.641

159. **Masaj** la tine sau la hotel, buna, sunt Diana, vin la tine pentru a te rasfata cu un masaj deosebit, pentru mai multe detalii la telefon; ☎0731.536.906

160. **Masaj** Mariana, 47 ani, Berceni, Mariana, te astept la mine pentru un masaj fara graba, garantez revenirea, igiena si discretie te astept cu placere **60 L;** ☎0732.963.998 ioanamion1234@gmail.com

161. **Masaj** meloterapie, aromoterapie, Piata Victoriei, 44 ani, astept domni doamne amatori de masaj o conversatie placuta, o muzica buna, sedinta dureaza 30 min, suna rog doar cand esti f. hotarat. Ofer masaj profesionist, reflexoterapie, **100 L;** ☎0745.949.615

162. **Masaj** profesional pe masa din poze, pe Vitan colt cu M. Bravu, o succesiune de manevre efectuate manual cu scopul de a echilibra functiile cognitive si a imbunatati imunitatea. Relaxare, rasfat si sanatate. Nu sex. Rog cititi detaliile. **150 L;** ☎0752.521.730/ 0752.521.730

163. **Masaj** profesional, atestat, doamna matura, cu atestat si experienta execut masaj profesional de relaxare, profi, cu drenaj limfatic, presopunctura, inghinal 150 Lei cca 75 min., cu reflexoterapie. Igiena, program 10-21, **150 L;** ☎0724.898.065

164. **Masaj** si jacuzzi pentru pretentiosi, oferim masaj deosebit domnilor care se respecta si care stiu sa aprecieze calitatea. Oferte jacuzzi, oferte hotel, petreceri, free bar, pentru detalii si programari sunati, zona Decebal, **150 L;** ☎0751.770.600/ 0784.522.572 salonsweettouch@yahoo.com

165. **Masaj** terapeutic, Pipera, doamna maseur matura, fac masaj numai iubitorilor de masaj. Esti obosit/a, stresat/a, ai dureri datorita muncii pe care o prestezi sau stresului, te astept la locatia mea. Si masaj anticelulitic. **150 L;** ☎0731.831.944

166. **Masaj,** Ada, selectiva, ofera domnilor cu bun simt masaj de relaxare intr-un ambient placut, sector 3, intre orele 8-17, **50 L;** ☎0735.366.510

167. **Masaj,** buna Dragilor sunt Karla din Bucuresti o doamna matura 34 ani. Discreta si pasionala. Daca esti din Bucuresti sau de prin zona nu ezita sa ma contactezi locatia este la Dristor. **50 L;** ☎0734.648.053

168. **Masaj,** va ofer masaj de relaxare, tonifiere, cervical, reflexogen, pe masa de masaj. Te intereseaza, fa-ti o programare. ☎0731.649.438

169. **Masaj,** buna sunt o fata atenta si rabdatoare cu tine. Ofer masaj de relaxare intr-un cadru discret si intim. Suna-ma si convinge-te, **50 L;** ☎0736.190.853

170. **Masaj,** new te astept in locatia mea pentru un masaj de relaxare de neuitat, **50 L;** ☎0731.446.363

171. **Masajul** de calitate este important si relaxarea corpului. Totul pleaca de la o idee si un gand. Mereu in forma ,fara stres. Relax ☎0755.926.641

172. **Maseur** cu 8 ani de experienta iti ofer o super sedinta de relaxare intr-un cadru intim in care discretia este cuvantul de ordine. Masajul se adreseaza atat doamnelor cat si domnilor **100 L;** ☎0764.692.258

173. **Maseur** sportiv 28 ani, Tanar sportiv 28 ani efectuez masaj pentru domni, doamne, domnisoare si cupluri, diferite tipuri de masaj. Ofer si cer maxima seriozitate, igiena, ☎0732.222.213

174. **Maseuza** ofer masaj terapeutic de relaxare, intretinere, capilar si facial. Exclus sex. Zona Titan. Program 10.00-18.00, **100 L;** ☎0723.720.849

175. **Masseur** cu experienta masaj 100 % zona Baicului va ofer masaj la cabinet, lista cu preturi la prestatii de masaj, masaj de relaxare si suedez 1H, 70 Lei, masaj prostata 30 minute 35 Lei, masaj reflexoterapie 30 minute 35 Lei, masaj spate 30 minute 35 Lei **70 L;** ☎0725.285.648 costineb@yahoo.com

176. **Matura** discreta poze reale, noua in zona, astept domni pretentiosi la un masaj de relaxare la domicilliul meu discret si curat. Unirii, Zepter. **60 L;** ☎0731.550.472

177. **Matura** discreta, noua in zona, finuta si draguta, te astept la un masaj de relaxare si tonifiere al trupului si sufletului la domiciliul meu discret si curat. Unirii. Zepter. **50 L;** ☎0725.871.620

178. **Matura,** Alona, poze reale. Ofer masaj de relaxare domnilor cu gust care apreciaza calitatea. Cu siguranta vei reveni. Lujerului Militari **200 L;** ☎0730.787.182

179. **Maya,** 35 de ani, inalta, draguta, te astept la o intalnire speciala la mine zona Lizeanu Obor Stefan cel Mare. Anuntul se adreseaza domnilor seriosi si cu bun simt. **80 L;** ☎0736.943.695

180. **Mihaela,** 48 ani, ofer masaj de relaxare de calitate fara graba domnilor generosi si manierati in locatia mea curata si discreta. Mai multe detalii la telefon. Mihai Bravu **100 L;** ☎0753.582.782

181. **Militari** Residence, masaj, Doamna blonda detalii la tel. Militari Rezidence locatie de lux, **100 L;** ☎0735.557.368 Carmen19699@yahoo.com

182. **Mirela** ofer masaj de relaxare intr-un cadru intim si discret. Detalii suplimentare la telefon. Titan, bd. Theodor Pallady, **60 L;** ☎0736.549.922

183. **Momente** deosebite si placute intr-o ora de masaj alaturi de o doamna cu experienta, calda si primitoare. Servicii de calitate, fara graba, singura in locatie. Nu raspund la nr. privat si sms ☎0742.737.238

184. **Monica** Draguta ofer masaj relaxare sos. Pantelimon Cimitirul Armenesc, **60 L;** ☎0726.566.223

185. **Monica** 37 ani Mihai Bravu poze reale, te astept la mine in locatie pentru un masaj de relaxare de neuitat, mai multe detalii la tel. **100 L;** ☎0721.659.736

186. **Monyca** draguta 43 ani ofer masaj relaxare Sos Pantelimon Cimitirul Armenesc, **60 L;** ☎0726.566.223

187. **Monyca,** draguta, 43 ani ofer masaj relaxare, Sos Pantelimon, Cimitirul Armenesc, ofer si cer discretie. **60 L;** ☎0726.566.223

188. **Natasha,** matura, central Unirii, poze reale, speaking english, matura, placuta, 43 ani, experta in arta masajului,160 cm, 58 kg. Ofer masaj de calitate, doar domnilor respectuosi. Igiena, discretie, dus obligatoriu, fara mesaje, va rog. Pret 300 lei (1h 30). **300 L;** ☎0740.948.427

189. **Natasha,** oferta impecabila, english central, Unirii, matura 43 ani, 1.60 cm 58 kg, fire placuta, comunicativa, experta in arta masajului. Ofer calitate, masaj foarte bun, discretie, igiena,dus. Raspund doar la apeluri. Fara msj. Program de 1 h.30, 300 lei, **300 L;** ☎0740.948.427

190. **Nemtoaica** blonda, finuta si frumoasa, 28 de ani, 1.78 m, 53 kg, ofer masaj de neuitat domnilor manierati in locatia mea. Zona bvd. D. Cantemir, Tineretului, poze reale, mai multe detalii la tel. **100 L;** ☎0765.763.308

191. **Nicole,** blonda reala 27 de ani, 1,76m, 60 kg, ochii albastri. Perfecta pt domnii care se respecta. Vei reveni cu placere. Servicii ireprosabile, masaj, discreta educata si amabila. Poze reale, detalii la tel, nonstop, **100 L;** ☎0732.662.573

192. **Nicole,** blonda reala 27 de ani, 1,76m, 60 kg, ochii albastri. Perfecta pt domnii care se respecta. Vei reveni cu placere. Servicii ireprosabile, masaj, discreta educata si amabila. Poze reale, detalii la tel, nonstop, **100 L;** ☎0732.662.573

193. **Nicole,** blonda reala 27 de ani, 1,76m, 60 kg, ochii albastri. Perfecta pt domnii care se respecta. Vei reveni cu placere. Servicii ireprosabile, masaj, discreta educata si amabila. Poze reale, nonstop, zona Cantemir. **100 L;** ☎0732.662.573

194. **Nicole,** blonda reala, 27 de ani, 1,76m, 60 kg, ochii albastri. Perfecta pt domnii care se respecta. Vei reveni cu placere. Servicii ireprosabile, discreta educata si amabila. Poze reale, la mine sau hotel, nonstop, bvd. D. Cantemir. **100 L;** ☎0732.662.573

195. **Nicole,** blonda reala, 27 de ani, 1,76m, 60 kg, ochii albastri. Perfecta pt domnii care se respecta. Vei reveni cu placere. Servicii ireprosabile, masaj, discreta educata si amabila. Poze reale, Bvd. D. Cantemir, nonstop **100 L;** ☎0732.662.573

196. **Nikoleta** Buna, am 29 de ani, 1.60 m si 50 de kilograme, ofer masaj de relaxare domnilor generosi, la mine in locatie, zona Vitan Rin Grand Hotel suna-ma si nu vei regreta te astept. **70 €;** ☎0734.022.708

197. **Noua** in zona Dna Ghica, Colentina, ofer servicii de relaxare totala in locatia mea curat discret singura suna-ma pt detalii despre pret, servicii adresa exacta. **50 L;** ☎0765.117.588

198. **Noua** Ã®n zona Berceni Blonda noua Ã®n zona 37 ani, singura, sociabila si placuta ofer masaj de relaxare si tonifiere domnilor manierati. **60 L;** ☎0729.925.582

199. **Noua** in zona, sunt o doamna matura,sociabila si rabdatoare, fara fite si atenta la detalii, te astept intr-un cadru intim si discret sa te relaxezi. Ofer masaj de calitate si garantez revenirea, Dr. Taberei. **80 L;** ☎0763.122.368 karlitapopescu@gmail.com

200. **Noua** in zona, Colentina Ofer servicii de relaxare totala in locatia mea curat discret singura. Poze reale. Suna pt detalii despre pret servicii adresa exacta. **50 L;** ☎0768.867.044

201. Numai daca doriti masaj, relaxare, terapeutic, sportiv, ventuze, atestat, dus, prosoape curate, cu bonus happyend, uleioasa, nu sex. 100 l/h Plaza. Taberei Militari lu/du 10/20. Doamna matura 40+. Cand ajungeti in zona sunati-ma. Vedeti harta cu locatia. 100 L; ☎0736.867.134

202. **Ofer** masaj de relaxare la domiciliul meu curat si discret. Mai multe detalii la tel. Titan **60 L;** ☎0720.649.896

203. **Poze** reale, servicii masaj de calitate, locatie curata si discreta, vino sa te relaxezi alaturi de mine. I speak english, **50 L;** ☎0735.213.119

204. **Poze** reale, Bianca Bucur Obor) Bun?, sunt o doamna marura, selectiva, fara prejudecati, tot timpul vesela si vioaie, ofer diverse tipuri de masaj. I speak English. **100 L;** ☎0764.654.616

205. **Pustoaica,** Unirii, 19 ani, dulce foc, te invit in locatia mea pentru un super masaj de relaxare. Vino si te vei convinge. Nu rasp. la nr. privat, **100 L;** ☎0720.300.795

206. **Rahova** stradal, ofer masaj de relaxare, curatenie si discretie, poze reale, **40 L;** ☎0738.178.637

207. **Reala,** dulce si jucausa sunt o tipa frumoasa, sociabila, tenul alb, slim, open minded, te invit sa savurezi un masaj de calitate intr-un cadru discret, **200 L;** ☎0736.015.783

208. **Roxana** Draguta si comunicativa te astept in compania mea pt a-ti oferi un masaj de neuitat. Poze reale 100% . Pt mai multe detalii ma poti contacta non-stop. Zona Titan **60 L;** ☎0720.649.968

209. **Roxana,** buna, ma numesc Roxana. Sunt o fata careia ii plac domnii generosi si cu bun simt. Imi face mare placere sa petrec timp cu barbati care stiu ceea ce vor. Abia astept sa pot sa va satisfac nevoile prin masaj. **50 L;** ☎0736.175.146 Roxanacostache695@yahoo.com

210. **Roxi,** te astept la un masaj de relaxare si toniere al sufletului dar mai ales al trupului. Unirii Zepter. Poze reale 100% Unirii, Zepter **60 L;** ☎0725.473.852

211. **Sonia,** la tine sau la hotel blonda, simpatica, mereu cu zambetul pe buze ofer masaj de relaxare domnilor manierati. Cer si ofer discretie si seriozitate. Iti promit ca nu vei regreta. **250 L;** ☎0740.625.264

212. **Sophie,** 25 ani, 160 cm si 50 kg. Feminitatea si bunul simt sunt calitatile care ma caracterizeaza. Va astept la un masaj de relaxare. Poze reale, nu insista. Zona Piata Muncii, **200 L;** ☎0725.458.291

213. **Suna-ma** poze reale. Garantez revenirea, sunt o fire deschisa la orice, sociabila si fara fite. Te astept la un masaj ce te va face sa revii. **70 L;** ☎0721.608.454

214. **Sunt** noua in zona Dristor Kaufland, ofer masaj de relaxare la domiciliul meu discretie seriozitate poze reale 30 ani Dristor, Mihai Bravu, Kaufland. **50 L;** ☎0769.183.062

215. **Sunt** noua in zona Dristor. Doamna ofer masaj de relaxare la domiciliul meu, discretie si seriozitate, poze reale, Dristor Kaufland **60 L;** ☎0739.204.782

216. **Sunt** noua in zona ta, Noua in zona, Berceni Secuilor, buna, promit sa te satisfac si sa te duc pe culmile extazului, alaturi de mine te vei detasa de la probleme, masaj intr-un cadru intim si discret, ☎0761.065.161

217. **Super** 30 ani sunt o femeie frumoasa, vesela, sociabila, open minded si ofer servicii de masaj si diverse fantezii culinare, fara graba. Program 10-22 **250 L;** ☎0737.661.825

218. **TANARA,** 34 de ani, experienta, atestat, ofer masaj de relaxare profesional, masaj cervical, lombar, capilar, masajul se face pe masa de masaj, locatie centrala, discretie, conditii, foto reale si recente, **100 L;** ☎0732.937.889

219. **Tanya,** Drumul Taberei, Favorit, blonda noua in zona si in locatie am venit pentru a te face sa uiti de monotonia zilei de zi cu zi si de a te relaxa alaturi de mine cu un masaj. Am aer conditionat. Program: L-V 17-22 si S-D 09-20 ☎0740.974.656

220. **Tatuator** profesionist, execut tatuaje la nivel profesionist dupa modelul clientului sau bazat pe indicatiile acestuiaGarantez calitatea serviciilor oferite cu experienta acumulata in urma sutelor de ore petrecute in salon. ☎0744.297.895 vasiliuvcostin@gmail.com

221. **Te** astept, buna sunt Alexandra 24 de ani, pentru prima data in orasul tau. Incitati imaginatia alaturi de o bruneta cu trup apetisant si miscari senzuale. Te astept intr-un ambient relaxant, lux, zona Militari Gorjului. ☎0735.097.598

222. **Terapii,** efectuez masaj bowen, presopuntura limfatic, reflexogen ☎0799.272.056

223. **Tractari** auto non stop Tractari auto non stop in tara si in afara la cel mai bun pret. ☎0723.107.614 danielotelea89@gmail.com

224. **Veronica,** doamna matura sunt noua in aceasta zona, discreta, te astept la un masaj de relaxare ofer seriozitate si cer la fel, zona bul Unirii BCR, statia Lucian Blaga. **70 L;** ☎0731.084.734

225. **Veronica,** 55 ani, noua in zona, doamna matura, sociabila, te astept la un masaj de relaxare fara graba, discretie si seriozitate din partea mea zona BCR, bdul Unirii. statia Lucian Blaga. **70 L;** ☎0787.660.633/ 0787.660.633

226. **Yasmina,** bruneta reala, selectiva, 28 de ani, ofer diverse tipuri de masaj corporal intr-un ambient deosebit domnilor pretentiosi care apreciaza calitatea, ofer conditii de lux, discretie. Zona centrala, **200 L;** ☎0799.396.558

LOCURI DE MUNCĂ

2 Locuri de muncă

Oferte full time

ÎI RUGĂM pe clienţii noştri să acorde tuturor şansa de a participa la ocuparea unui post, indiferent de: rasă, etnie, naţionalitate, limbă, religie, convingeri, categorie socială, categorie defavorizată, vîrstă, sex,orientare sexuală, cf. Legii 48/2002

Cabe Trucks SRL angajează pentru zona București-Ilfov

ŞOFER AUTOMACARAGIU

Condiții: **permis minim categoria C și autorizație macaragiu grupa A, experiență în domeniu.**

Oferim salariu de minim 3.500 lei net lunar precum și bonusuri motivante.

Tel: **0727.153.872**

Trimiteti CV pe mail

iosif_cibu2008@yahoo.com

1. **Absolvent** Studii Economice cunoscator limbi straine. Responsabilitatile si beneficiile se discuta in urma interviului. ☎021.352.22.11 office@ionmos.eu

2. **Admin** persoana cu/fara experienta in domeniu. Salariu motivant, bonusuri, posibilitate de avansare, contract de munca, 8 h+ pauza de masa. Alatura-te echipei Tiffany Studio; ☎0764.093.085/ 0756.302.730 office@bestwebstudio.ro

3. **Admin,** trainer, Studio 27 angajeaza personal cu experienta pentru postul de trainer. Cerinte: limba engleza avansat, sociabila, 8 h/zi, 5 ture/ saptamana, posibilitate de avansare, sistem de bonusare, **2.500 L;** ☎0765.640.271 hr@studio-27.ro

4. **Administrator** imobil, reparatii uzuale, supraveghere Instalatii, lucru in depozit (impachetare, organizare). Program l-v 9-19 cu pauza de masa. Contract de munca, salariu 1.700 lei net. Premis de conducere, avantaj. ☎0741.177.217 receptie@syscomdigital.ro

5. **Administrator** tehnic bloc si casier, grupul de firme Cresida cauta pentru asociatiile de proprietari din portofoliu administratori tehnici care sa indeplineasca si functia de casier; **2.000 L;** ☎031.433.45.42 office@cresida.ro

6. **AEK** Security Division angajeaza sefi tura, dispeceri, agenti de paza pentru cladiri de birouri. Salariu net 1.800 - 2.200 lei; ☎0760.411.281

7. **AEK** Security Division angajeaza sefi tura, servanti pompieri, receptioniste, dispeceri, agenti de securitate. Salariu net 1.800 - 2.200 lei. Relatii: ☎0760.411.281 recrutare@aeksecurity.ro

8. **AGENT** paza si ordine, agent control acces cu atestat; ☎021.335.84.20/ 0722.307.333 angajari@aba.ro

9. **Agent** aprovizionare restaurant specific vietnamez, cautam agent aprovizionare pentru cele 4 locatii din Bucuresti. Contract de munca, tickete de masa. ☎0725.572.345 secretariat@liwu.ro

10. **Agent** call-center Daca vrei sa lucrezi intr-un loc unde colegii iti sunt si prieteni, te asteptam in echipa noastra. Varsta nu conteaza. Asteptam CV-ul tau la adresa de e-mail: hr@cycle.ro ☎0757.085.852/ 0725.161.778 hr@cycle.ro

11. **Agent** curatenie echipa mobila /interventii, ICS angajaza pentru echipa mobila de interventii personal (baieti) cu experienta in domeniu pentru lucrari de spalare a mochetelor, marmura, post construct, birouri, etc. Salariu motivant si contract. **2.400 L;** ☎0771.449.760

12. **Agent** curatenie locatie WorldClass 8 ore. Program: schimb 1, schimb 2, 20 locuri disponibile. Salariu in functie de locatie Intre 1600 si 2000 lei net in mana. Contract munca full time; **1.600 L;** ☎0799.883.710/ 0799.883.710 office@mavim.ro

13. **Agent** curatenie pentru cladiri birouri part time sau full time, pentru curatenie in spatii birouri, Bucuresti. Salariu 1400 Lei **1.400 L;** ☎0732.405.096 afro@upcmail.ro

14. **Agent** curatenie, persoana curatenie pentru birouri si rezidential, 4 ore/zi. Proba platita 30 de zile. Durata nedeterminata. Salariul 900 lei net/luna **900 L;** ☎0725.583.061 nelu_iosef@yahoo.com

15. Agent curatenie, femeie de serviciu pentru cofetarie zona sector 6. Informatii la tel. ☎0732.672.654

16. **Agent** de curatenie, Libro Events SRL angajeaza agent de curatenie pentru cladiri birouri, program de 8 ore, de luni pana vineri. Salariu 1500 net +tichete de masa. Detalii la nr. de telefon **1.500 L;** ☎0758.085.990 nicoleta.vanescu@libro-cleaning.ro

17. **Agent** de securitate Bronec, companie specializata in servicii de securitate, ofera spre ocupare un post de agent securitate cu sau fara atestat, pentru obiectivele din Ploiesti. Persoana de contact dl. Vlad Vasile ☎0722.514.387 bronec@bronec.ro

18. **Agent** de securitate cu sau fara atestat, Bronec angajeaza in conditiile Legii 333/2003 agenti securitate cu sau fara atestat. Va asteptam la sediul societatii: Str. Mesterul Manole nr. 1, bl. D17, sc. 1, et. 4, ap. 12, sect. 3, Bucuresti ☎021.323.54.69/ 0730.583.840 bronec@bronec.ro

19. **Agent** de vanzari soc. distributie prod. parafarmaceutice angajeaza Agent de vanzari cu experienta in domeniu. Se ofera contract de munca de 8 ore (luni- vineri), mediu placut de lucru, (obligatoriu permis auto cat. B) ☎0733.777.012 office@pdgroup.ro

20. **Agent** imobiliar Agentie imobiliara cu sediul in zona Obor, sos. Colentina, angajeaza pentru postul de consilier imobiliar, este necesara experienta minima, posibilitati scolarizare, curs broker imobiliar, carte de munca, **4.500 L;** ☎0722.614.867

21. **Agent** imobiliar cu experienta agentie imobiliara Drumul Taberei, angajeaza agent imobiliar cu experienta, detaliile postului se vor discuta la interviu. ☎0770.237.288 watabimobiliare@yahoo.com

22. **Agent** imobiliar Dion Imobiliare, iti doresti o cariera in domeniul imobiliar? Vrei sa iti organizezi timpul cum vrei tu? Poti sa lucrezi in echipa ? Iti doresti sa lucrezi in centrul capitalei? Alatura-te echipei Dion Imobiliare! ☎0723.511.816 office@dionimobiliare.ro

23. **Agent** interventie, program 24/48 sau in ture, salariu 2.500 lei net, platiti la timp. Varsta cuprinsa intre 24-40 ani, 175 inaltime, 80 kg, permis si atestat obligatoriu. **2.500 L;** ☎0736.273.846 bogdan.borangic@vogsistemactiv.ro

24. **Agent** paza, 2 agenti paza cu atestat de paza la cladire de birouri pentru control acces interior. Program flexibil. Detalii la interviu. **1.500 L;** ☎0726.635.635 andrei.stanga@sanrentier.ro

25. **Agent** securitate sala jocuri, agenti de securitate pentru sala de jocuri si pariuri sportive in zona Unirii, centrul istoric. Salariu 2000 lei/luna in mana, platiti la timp, plus tips. Conditii lejere de lucru. **2.000 L;** ☎0753.258.949 bogdan.borangic@vogsistemactiv.ro

26. **Agent** vanzari Cerinte: experienta in domeniul vanzarii obiectelor sanitare (materiale destinate finisajelor si amenajarilor interioare) de minim 2-3 ani; ☎0729.932.957 doina@artemisromania.ro;doinadumitru@hotmail.com

27. **Agent** vanzari Firma de Cleaning & DDD cautam oameni noi, cu sau fara experienta. Cunostinte minime de calculator. Beneficii: masina de serviciu, telefon, comisioane din vanzari si din administrarea contractelor. **4.000 L;** ☎021.780.00.80/ 0751.127.227 contact@conexclean.ro

28. **Agent** vanzari - productie publicitara Firma productie publicitara angajeaz Agent vanzari; ☎0727.993.513 office@highleveltrade.ro

29. **Agent** vanzari call center agent vanzari call center limba germana, ceha/slovaca, poloneza, maghiara angajare full time, perioada nedeterminata, program L-V ora 10-18 in sector 1 Bucuresti asiguram pregatire- 2 zile platite. ☎0739.552.685 oana.stancu@primesalessolutions.com

30. **Agent** vanzari cu experienta Firma care activeaza de 20 ani in domeniul serviciilor profesionale de curatenie angajeaza cu contract de munca agent vanzari cu experienta in domeniu. office@master-clean.ro

31. **Agent** vanzari cu sau fara experienta, training gratuit, loc de munca stabil, contract de munca. Posibilitati de promovare, castiguri suplimentare. Cerinte: sa ai o atitudine pozitiva, sa fi posesor permis de conducere/auto, seriozitate, perseverenta. ☎314055043/ 0771.594.092 agtopwin@gmail.com

32. **Agent** vanzari Digi Mobil descrierea postului: prezentarea si promovarea serviciilor din portofoliul companiei, creeaza, dezvolta si mentine legatura cu clientii/ potentialii clienti; **3.000 L;** ☎0774.200.094 ionut.serban@rcs-rds.ro

33. **Agent** vanzari distribuitor, cu sau fara experienta, fara limita de varsta. Oferim cazare; ☎0728.650.079

34. **Agent** vanzari evenimente cu experienta iti place sa organizezi evenimente? Iti plac vanzarile? Ai succes in negocieri? Atunci te asteptam sa faci parte din din echipa noastra. ☎0728.700.329 elena.orasanu@ambasador-events.ro

35. **Agent** vanzari pentru promovare, vanzare si distributie. Program flexibil. Oferim cazare; ☎0733.380.388

36. **Agent** vanzari, contractari clienti noi pt instalari automate cafea si produse. Persoana dinamica si serioasa. Experienta in vanzari 1 an. Experienta pe un post similar constituie avantaj. Salariu, comision, auto, bonusuri, **2.500 L;** ☎0722.159.169 c.dascalu@coffeeco.ro

37. **Agent** vanzari, Toi Toi & Dixi SRL, angajeaza pentru sediul din Cluj agent vanzari.Persoana de contact: Dinu Florea, **400 €;** ☎0730.711.255/ 0720.864.864 office@toi-toi.ro

38. **Agent** vanzari. Reprezentanta Wabco si Piese Camioane si Remorci angajam reprezentant vanzari piese cu experienta, venituri lunare atractive, conditii bune de lucru, disponibilitate deplasari in tara, email la; resurseumane@edparts.ro

39. **Agent,** firma de curatenie angajam cu contract de munca personal pentru echipa de interventie, cu experienta in curatenie ☎0741.603.602/ 021.674.62.14

40. **Agent.** Societate de paza si protectie angajeaza agent de vanzari, cu contract individual de munca pe perioada nedeterminata. Relatii suplimentare la tel. ☎0734.228.348/ 0752.058.823

41. **Agenta** curatenie tura zi,locatie fixa Domenii 1700 firma de curatenie ICS angajaza agenta pentru spatii de birouri in Bucuresti, cu experienta pentru spatii de birouri sau interventii. Salariul este foarte motivant, posibilitate lucru suplimentar. CM **1.700 L;** ☎0771.449.760

42. **Agenti** angajam agenti de securitate cu atestat. Obiective in sect.3, Bucuresti. ☎0372.349.293

43. **AGENTI** imobiliari cu sau fara experienta, comision 50%, zona centrala, oferim trainning gratuit, carte de munca, masina de serviciu, telefon, laptop, decont transport, program flexibil.Pentru angajare trimite-ti CV pe e-mail, ☎0748.288.684/ 031.401.29.06 alin@compleximobiliare.ro

44. **Agenti** /soferi interventie Carpat Guard angajeaza sofer / agent interventie. Constitutie atletica, permis categ B, nu este necesara experienta pe o pozitie similara, colectiv tanar dinamic. Plata la termen. **2.300 L;** ☎0769.075.999/ 021.311.35.13 angajari@carpatguard.ro

45. **Agenti** curatenie Firma de curatenie cu experienta, angajam agenti pentru curatenie femei si barbati, pentru Ikea Baneasa. **1.400 L;** ☎0784.113.956/ 0761.624.332 catalingandac5@gmail.com

46. **Agenti** curatenie program 8 ore/ noapte, intre Arcul de Triumf si Piata 1 Mai. Oferim contract de munca si salariu platit la timp. Cautam oameni harnici, punctuali si seriosi ☎0757.117.471 mihaela.ciocoiu@cleanleader.ro

47. Agenti curatenie spatii birouri zone centrale Agenti curatenie pentru spatii birouri situate in zone centrale, usor de ajuns. Program 8 ore intre 6:00 -14:00 sau fractionat, salariu+ tichete+ decont abonament transport. ☎0735.883.335

48. **Agenti** curatenie, Clean Leader ofera loc de munca, program 4 ore/zi, zona Baneasa.Cautam oameni calzi cu bun-simt si foarte seriosi. Oferim carte de munca, salariul platit fara intarziere, ☎0757.117.471 mihaela.ciocoiu@cleanleader.ro

49. **Agenti** curatenie, Clean Leader ofera loc de munca, program 8 ore/ zi, zona Afi Cotroceni. Oferim contract de munca si salariu platit la timp. Cautam oameni harnici, punctuali si seriosi, ☎0757.117.471 mihaela.badea@cleanleader.ro

50. **Agenti** curatenie, firma de curatenie, angajam personal pentru curatenie (femei si barbati), pentru Supermarketurile Auchan din Bucuresti. **1.400 L;** ☎0761.624.332/ 0784.113.956 mantamariusdanti@gmail.com

51. **Agenti** de curatenie Cautam agenti de curatenie (doamne sau domni) pentru cladiri de birouri, zone de centru usor de ajuns, program l-v, mediu placut, echipa serioasa, Va asteptam, Andrei Camelia; **1.600 L;** ☎0785.482.082/ 0785.482.082 camelia.tudor100@yahoo.com

52. **Agenti** de curatenie firma de curatenie angajam sub contract de munca agenti de curatenie in Bucuresti, cu program flexibil, salariu motivant, sporuri de performanta, plata orelor suplimentare; ☎0733.966.632 conicfinance@gmail.com

53. **Agenti** de curatenie (femei) in hipermarket Leroy Merlin -Piata Sudului Berceni, program 8 ore, zile libere, contract. ☎0743.040.263

54. **Agenti** de curatenie, firma de curatenie angajam personal cu contract de munca pe perioada nedeterminata in Bucuresti, pentru program de 8 ore/zi; ☎0741.603.602/ 0741.602.602

55. **Agenti** de curatenie, tura de noapte sau zi, sediu birouri in Bucuresti. Conditii avantajoase de salarizare, bonuri de masa, plata ore suplimentare, bonusuri. Puteti sa ne contactati de luni pana vineri intre orele 9.00-18.00 la numarul de telefon: ☎0784.290.182

56. **Agenti** de interventie cu permis cat. A si B, pt. obiective din Bucuresti si zone limitrofe **1 L;** ☎0758.237.900 adrian.ciuta@yahoo.com

57. **Agenti** de interventie cu prermis de conducere si agenti de securitate, atestati pentru obiective, din Bucuresti ☎031.405.39.48

58. **Agenti** de paza 1800 lei (cladire birouri Bucuresti). **1.800 L;** ☎0726.353.132 gabriel.gardoc@enforce.ro

59. **Agenti** de paza conform legii nr. 333/2003. Salariu atractiv si bonuri de masa. ☎0734.710.699

60. **Agenti** de paza cu atestat, pentru paza amenajare piscicola situata la 50 km de Bucuresti, trasportul asigurat din Bucuresti; constituie avantaj conditie fizica buna si permis de conducere; ☎0724.558.567

61. **Agenti** de paza pt. camin de batrani, Calea Giulesti 284. Program 12 h/ 100 lei tura; ☎0766.452.594

62. **Agenti** de paza pentru zona Bucuresti pentru firma de securitate; ☎0761.657.691/ 0721.216.234

63. **Agenti** de paza, zona Pantelimon-Cernica, salariu net 1.500 Lei/1600 lei. **1.500 L;** ☎0723.619.446

64. **Agenti** de paza. pentru obiective din Soseaua Straulesti, pasaj Basarab, Giulesti si altele ☎0723.393.728

65. **Agenti** de paza. Selectam in vederea angajarii agenti de paza din Bucuresti, cu atestat. Salarii garantate si platite la timp, tarife cuprinse intre 8 si 9 lei/ ora. Pers. de contact: Aurel. Rugam Seriozitate. ☎0786.189.306

66. Agenti de paza. Swat Force International, angajeaza agenti securitate (femei/ barbati) si servant pompier pentru obiective din Bucuresti si zonele limitrofe; asiguram scolarizare si salariu in functie de specificul obiectivelor. Tel. interviu: ☎0735.319.640

67. **Agenti** de securitate Caldo Privat Security angajeaza agenti de securitate pentru cladiri de birouri, galerii comerciale, centre de afaceri si hoteluri. Experienta in paza constituie un avantaj dar nu este obligatorie. Salariu motivant ☎0766.051.733/ 021.322.02.11 recrutare@caldoprivatsecurity.ro

REMAT Bucureşti Sud angajează

MUNCITORI NECALIFICAŢI

REMATHOLDING

la depozitul Carrefour Colosseum (CHITILA), depozitul Carrefour CEFIN, Carrefour COLENTINA. Participă la sortarea materialelor şi deşeurilor (folie/carton/hârtie).

Oferim salariu motivant, decontarea transportului la şi de la locul de muncă, tichete de masă şi contract individual de muncă pe perioadă nedeterminată.

Sunaţi la: 0724 343 454

Interviuri: Şos. Berceni Fort nr. 5, sector 4, Bucureşti

LOCURI DE MUNCĂ

AEK SECURITY DIVISION ANGAJEAZĂ

- ŞEFI TURĂ
- RECEPŢIONISTE
- SERVANŢI POMPIERI
- DISPECERI

AGENŢI DE SECURITATE

Salariu net 1.800 - 2.200 lei

Relaţii: 0760.411.281

Email: recrutare@aeksecurity.ro

68. **Agenti** de securitate compania de paza RO angajam agenti de securitate fete/femei, pentru obiectiv in zona Afumati, Ilfov. Programul este de 24/48. Salariul este de 1728 lei/NET. Pentru mai multe detalii si informatii: 0751305059-Marian **1.728 L;** ☎0751.305.059 alina@companiadepaza.ro

69. **Agenti** de securitate cu sau fara atesat pentru obiectiv in zona Victoriei -Centru Vechi, program in ture, salariu 1.700-1.900 Lei. Plata la termen **1.900 L;** ☎0769.075.995/ 0769.075.999 angajari@carpatguard.ro

70. **Agenti** de securitate pentru Bucuresti salariu net 1270 lei+10 tichete de masa. ☎0745.157.516

71. **Agenti** de securitate pentru Bucuresti si imprejurimi la societate de paza. Salariu atractiv; ☎0730.344.738/ 0768.074.078

72. **Agenti** de securitate pentru Bucuresti si jud. Ilfov. Salariul net 1500-2000 lei. ☎0799.746.324

73. **Agenti** de securitate Societate de paza si securitate angajeaza: 1. Agenti de securitate cu/fara atestat si permis cat.B; 2. Agenti de securitate cu/fara atestat pentru obiective in sectoarele 3, 5 si 6. 021.335.44.91 ☎0734.331.702/ 0723.346.264

74. **Agenti** de securitate urgent in magazin din mall 180 h/luna, 12 h/zi o zi da una nu. Cu sau fara experienta. Salariul incepand de la 1500 lei. ☎0771.539.113 agentiadesecuritate.ro@gmail.com

75. **Agenti de securitate vorbitori de lb. engleza la nivel conversational pt. obiectiv hotel. Program dezi, masa asigurata; ☎0720.262.461**

76. **Agenti** de securitate Bucuresti societate de paza angajeaza agenti de securitate, barbati si femei, pentru obiective in Bucuresti; ☎0722.525.343/ 0755.143.577 resurseumane@danol.ro

77. **Agenti** de securitate competitii sportive, CMPSB angajeaza in conditiile legii (atestat, certificat de cazier judiciar, apt de munca din punct de vedere medical, experienta). Informatii suplimentare la tel. ☎0766.053.783

78. **Agenti** de securitate pentru zonele: Timpuri Noi, Berceni, Brancoveanu, Tineretului, Unirii. Oferim tarife cuprinse intre 7,5 si 9 Ron pe ora, scolarizare si medicina muncii gratuit; ☎0725.500.510/ 0732.830.207

79. **Agenti** de securitate si dispeceri, societate de paza angajeaza agenti de securitate cu atestat si dispeceri centru de alarma, in spatii bancare, pentru obiective in Bucuresti. www.csssecurity.ro; ☎0749.327.247 resurseumane@csssecurity.ro

80. **Agenti** de securitate, domni si doamne pt. paza pt. zona Baneasa, sectia 2 Politie, Aviatiei, metrou, Afumati, Doraly, Militari, minim 8 clase, Damaroaia, minim 18 ani, acte, CO platit, banii la timp, 1600 in mana., se lucreaza in ture **1.600 L;** ☎0771.714.116 office@aslsecurity.ro

81. **Agenti** de securitate, domni si doamne ptr paza, pt. zona Damaroaia, Petrom City, Baneasa, minim 8 clasa cu/fara atestat, plata la timp, acte in regula, CO platit, ore platite, 1600 in mana.angajam si doamne ptr control acces, se lucreaza in ture **1.600 L;** ☎0771.714.116 office@aslsecurity.ro

82. **Agenti** de securitate, domni si doamne ptr paza, ptr Bucuresti, minim 18 ani, 8 clase, cu /fara atestat, cu acte legale, plata la timp, se lucreaza in ture, 1600 in mana, co platit, sarbatori platite dublu, angajam si pensionari cu drept de munca. **1.600 L;** ☎0771.714.116/ 0720.000.202 office@aslseurity.ro

83. **Agenti de securitate, vorbitori de limba franceza (minim mediu) sau engleza (avansat) nivel conversational. Program de zi; ☎0720.262.461**

84. **Agenti** de securitate. Agentie de securitate angajeaza conform Legii 333/2003 Agenti de securitate, posturi interior si agen?i de interventie, program de zi, salariul net 1500-2000 lei. ☎0747.221.397/ 021.337.44.77

85. **Agenti** de vanzari bauturi alcoolice, SC Adexim Modelcom angajeaza agenti de vanzari bauturi alcoolice, zona Bucuresti, Ilfov; ☎0752.241.519 adrianadexim@gmail.com

86. **Agenti** imobiliari cu sau fara experienta, pentru zonele Piata Iancului, Unirii, Alba Iulia, Dristor, Tineretului, Vitan, Nerva Traian, oferim initiere, training, contract, auto, decont taxi, publicitate fara limita de buget, departament juridic **1.000 €;** ☎0744.514.513 hr@excesimobiliare.ro

87. **Agenti imobiliari departamentele: rezidential, pentru General Service 2000 cu sediul in Panduri. Se ofera carte de munca, comision atractiv, laptop, telefon, posibilitate auto. Detalii si CV la email: generalservice2000@gmail.com sau la tel. ☎0725.500.700**

88. **Agenti** imobiliari fete sau baieti, pentru agentie imobiliara cu vechime de 25 ani, in zona Teiul Doamnei, angajam persoane active, cu permis de conducere si secretara; ☎0722.625.665

89. **Agenti** imobiliari zona Drumul Taberei Acceptam si studenti, fete/baieti, pentru persoane din provincie asiguram cazare, transport gratuit, contract de munca perioada nedeterminata, colectiv tanar, program flexibil, cursuri de Broker Imobliar gratutite. ☎0725.740.601

90. **Agenti** imobiliari, Alba Iulia Piata, Mall Vitan, secretara, Bucuresti+ IF metrou, CM, cursuri gratuite, finantare externa, cu/fara experienita, publicitate, masina, colectiv deosebit, bonusuri, fara restrictii varsta/sex; ☎0755.022.290/ 0758.323.323 office@imobservicecenter.ro

91. **Agenti** imobiliari, cu sau fara experienta cu sau fara experienta, fete sau baieti, mediu de lucru profesionist, tanar si dinamic. Carte de munca, comision si bonusuri, locatie Universitate. Se ofera training, portofoliu de start, **2.500 L;** ☎0761.393.936 office@hh-imobiliare.ro

92. **AGENTI INTERVENTIE. TORNADO SECURITY ANGAJEAZA AGENTI DE INTERVENTIE PENTRU BUCURESTI SECTOR 6. 2.400 - 2.800 RON NET; ☎0738.217.413**

93. **Agenti** paza angajez; ☎0744.555.199

94. **Agenti** paza din toata tara, cu sau fara atestat, pentru obiective din Bucuresti (magazine). Oferim cazare gratuita. Salariu la timp (pe card) tichete de masa si diurna. **1.600 L;** ☎0725.407.444 marius.elnet2019@gmail.com

95. **Agenti paza (cu sau fara atestat) pt. spatii comercial (farmacii) in Bucuresti, toate sectoarele pt. societate de paza; ☎0784.088.468/ 0725.216.043**

96. **Agenti** paza cu atestat angajam in zona sector 3, sector 1, sector 5, mai multe detalii la interviu pe strada Ardealului 48 sector 1 Bucuresti Noi. Salariu 1.600 lei in mana, program 24/48, rog seriozitate ☎0728.873.928

97. **Agenti** paza cu/ fara atestat, femei si barbati. Salarizare foarte buna; ☎0753.258.914/ 0753.258.921

98. **Agenti** paza din Otopeni sau zone apropiate. Obiectiv Otopeni, salariu 1.600-1.700 net; ☎0740.991.578

99. **Agenti** paza televiziune, zi/ture, analize gratuit; ☎0726.188.362

100. **Agenti** paza, societate de paza angajeaza agenti de paza pentru obiective din Bucuresti. Salariu atractiv, platit la timp. Rugam seriozitate. ☎0720.070.340

101. **Agenti** securitate angajam urgent pentru Bucuresti si Ilfov Salariu net 1700-2000 lei; ☎0799.746.324

102. **Agenti securitate - firma de paza angajeaza agenti securitate, cu posibilitatea de calificare la locul de munca, pentru obiective din Bucuresti (birouri, spatii comerciale, restaurante, garaje auto etc.). Cerem si oferim seriozitate, salarizare fara intarzieri; ☎0762.307.773/ 0762.307.772**

103. **Agenti** securitate Aparatorii Patriei societate de paza, angajaza agenti de securitate cu sau fara atestat, posibilitate de calificare, zona sectorul 4, ansamblu rezidential. **1.400 L;** ☎0735.315.114

104. **Agenti** securitate Drumul Taberei, firma de paza angajeaza agenti securitate in zona Drumul Taberei Militari, program in ture de 12 sau 24, conditii de munca, seriozitate **1.600 L;** ☎0758.082.200/ 0758.223.635 stonesaaip@gmail.com

105. **Agenti** securitate Gara de Nord, societate de paza si protectie, angajeaza agenti de securitate, pentru oras Bucuresti, in imediata apropierea a Garii de Nord, cu sau fara atestat. ☎0735.315.114

106. **Agenti** securitate in sectorul 3, Dristor, Mihai Bravu, Titan, Salajan, Ozana, Pallady. Tarif intre 7,5 si 8,5 ron/ora, scolarizare gratuita; ☎0725.500.510/ 0732.830.207

107. **Agenti** securitate in zonele: Militari, Ghencea, D. Taberei, Crangasi, Cotroceni. Se ofera salarizare cuprinsa intre 1.600 - 1.900 Ron, echipament si medicina muncii gratuit; ☎0725.500.510/ 0732.830.207

108. **Agenti** securitate Militari cu sau fara experienta pentru obiective in Bucuresti. Salarizare cuprinsa intre: 1600 - 2100 ron, echipament, medicina muncii, scolarizare gratuit. **2.000 L;** ☎0736.908.511 bogdan.dumitrache@ssg.ro

109. **Agenti** securitate pentru compania De Paza RO angajam agenti securitate cu/fara atestat pentru obiectiv in zona Pantelimon-Ansablu rezidential.Programul este de 24/48. Tariful este de 8.50 lei/ora!Pentru mai multe detalii:-Marian **2.040 L;** ☎0751.305.059 alina@companiadepaza.ro

110. **Agenti** securitate pentru zonele: Baneasa, Pipera, Floreasca, Tei, Obor, D-na Ghica, Colentina. Tarif cuprins intre 7,5 si 8,5 Ron/ora, medicina muncii, scolarizare gratuit; ☎0725.500.510/ 0732.830.207

AGENŢI SECURITATE

pt MAGAZINE de renume din Bucureşti

Salariu începând de la 1.920 Lei NET- banii dvs. (contribuţiile şi impozitele fiind suportate de societate), salariul se plăteşte la timp, contract de muncă integral, sărbători legale plătite dublu, prime, servicii medicale gratuite, condiţii plăcute (se lucrează în interior, beneficiaţi de aer condiţionat), excursii gratuite munte / mare, calificare profesională gratuită.

Interviurile: Str. Calea Vitan nr. 293, sector 3, luni-vineri, 09.00-16.00.

Mijloace de transport: 124, 202, 223, 135, 123 Auchan Vitan, vis a vis de Târgul Auto Vitan.

Relaţii la tel. 0749.062.295

111. **Agenti** securitate pentru zonele: Bucurestii Noi, Chitila, Sos. Odai, Damaroaia, Brezoianu, Gara de Nord, Regie, Dorobanti, Romana, salarizare foarte atractiva, echipament si scolarizare gratuit; ☎0725.500.510/ 0732.830.207

112. **Agenti** securitate pentru zonele: Pantelimon, Morarilor, Diham, Delfinului, Iancului. Oferim echipament gratuit, medicina muncii, salarizare foarte atractiva; ☎0725.500.510/ 0732.830.207

113. **Agenti** securitate pt. magazine de renume din Bucuresti. Salariu incepand de la 1.920 lei net- banii dvs. (contributiile si impozitele fiind suportate de societate), salariul se plateste la timp, contract de munca integral, sarbatori legale platite dublu, prime, servicii medicale gratuite, conditii placute (se lucreaza in interior, beneficiati de aer conditionat), excursii gratuite munte/ mare, calificare profesionala gratuita. Interviurile: Str. Calea Vitan nr. 293, sector 3, luni- vineri 09.00-16.00. Mijloace de transport: 124, 202, 223, 135, 123, Auchan Vitan, vis a vis de Targul Auto Vitan. Relatii la telefon: ☎0749.062.295

114. **Agenti** securitate zona Bucuresti firma OK Guard SRL angajeaza agenti de securitate pe zona Bucuresti. Se ofera conditii avantajoase si salariu atractiv. Persoana de contact: Mihai Tanislav ☎0756.114.218/ 0761.294.979 okguard@okguard.ro

115. **Agenti** securitate, Civis Paza angajeaza agenti securitate (femei si barbati) pt obiective in Bucuresti. Venit net 8 Lei/ora. CM pe perioada nederminata. Mai multe detalii la tel. ☎0721.206.737

116. **Agenti** securitate, Romguard Security angajeaza urgent personal pentru diverse locatii din Bucuresti program de lucru variat eventual plata salariului saptamanal, bonusuri lunare echipament si scolarizare gratuita, tel; **2.000 L;** ☎0726.741.032/ 0720.548.975 resurseumane@romguardsecurity.com

117. **Agenti** securitate, societate de paza, angajam agenti de securitate, femei si barbati cu salariu motivant. Pentru mai multe informatii, nu ezitati sa ne sunati sau trimiteti CV pe adresa de e-mail; ☎021.336.69.96/ 0752.002.996 integrat.delta@yahoo.ro

118. **AGENTI SECURITATE. TORNADO SECURITY ANGAJEAZA AGENTI DE SECURITATE PENTRU BUCURESTI SECTOR 1 (CENTRAL) SI CORNETU SI MOGOSOAIA (ILFOV) 1300 - 1500 RON NET. ☎0738.217.413**

119. **Agenti/agente cu/fara experienta firma de paza angajeaza in Bucuresti pentru farmacii. Salariu 7,5 lei net/ora; ☎0771.359.638/ 0722.416.683**

120. **Ageti.** Urgent 30 agenti paza, femei si barbati, obiective Bucuresti, salariu 1.500 - 1.600 net; ☎0753.258.921/ 0753.258.914

121. **Aj** ospatari, picoli Restaurant Greek Taverna din Mall Baneasa angajeaza ajutori ospatari program doua cu doua.Mai multe detalii la telefon ☎0767.947.472

122. **Ajutor** bucatar, fata linie pentru autoservire zona Dorobanti, program 8 ore luni-vineri. ☎0721.977.204

123. **Ajutor** cofetar/brutar cu experienta sau fara, si personal necalificat, pt. cofetarie zona Floreasca. Salariu De la 2100 ron net, Carte de munca, program 8 ore/zi; **2.100 L;** ☎40723500025 florenta_l@yahoo.com

124. **Ajutor** bar castiguri minim 3000, taxi decontat, bauturi asigurate, punct de lucru Barbu Vacarescu nr.71, sector 2; ☎0735.870.212 georrge.ionita@gmail.com

125. **Ajutor** barman pentru restaurant Embassy Park, salariu motivant, detalii la numarul tel. Va asteptam sa lucram impreuna. ☎0733.444.800 office@embassy-park.ro

126. **Ajutor** bucatar angajam ajutor bucatar in cadrul unui cunoscut lant de restaurante din Bucuresti. Locatie: Mall Vitan, Promenada si Baneasa. Program: 5 zile cu 2 libere. Salariu atractiv + prime lunare. **2.100 L;** ☎0799.762.360 Job@personnel.com.ro

127. **Ajutor** bucatar Angajam ajutor bucatar in cadrul unui important lant de restaurante de tip fast-food, Bucuresti. Locatie: Mall Baneasa, Mall Promenada. Program lucru: 5 zile pe saptamana cu 2 libere, in 2 schimburi. **2.100 L;** ☎0799.762.360 Job@personnel.com.ro

128. **Ajutor** bucatar Angajam in cadrul unui cunoscut lant de restaurante specific romanesc din Bucuresti. Program: 5 zile cu 2 libere, in 2 schimburi. Salariu atractiv plus decont transport. Experienta nu este necesara. **2.200 L;** ☎0799.762.360 Job@personnel.com.ro

129. **Ajutor** bucatar Autoservire, sector 2, angajeaza ajutor bucatar. Program L-V. Experienta si seriozitate; ☎0744.534.873

130. **Ajutor** bucatar firma Catering. Locatie in zona Piata 1 Mai. Program Luni - Vineri, 8 ore pe zi. Detalii suplimentare telefonic. ☎0731.236.044 georges.treats@gmail.com

131. **Ajutor** bucatar lucru in bucataria cald (plita, montaj burgeri), lucru in bucataria rece (montaj quesadilla, tacos, salate), ajuta la prepararea ingredientelor necesare functionarii, ☎0723.631.902 mihai.c.lazar@gmail.com

132. **Ajutor** bucatar pentru cantina in incinta Ministerului Transporturilor.Program de lucru luni-vineri 06:00-17:00. Salariu 2.000 Lei **2.000 L;** ☎0723.793.620 Office@bunbun.ro

133. **AJUTOR BUCATAR FEMEIE. ANGAJAM URGENT BUCATAREASA SI AJUTOR BUCATAR FEMEIE, OSPATARI, OSPATARITE, SALARIUL BUN IN FUNCTIE DE EXPERIENTA. OFERIM STABILITATE, FLEXIBILITATE, CONDITII BUNE DE LUCRU, TIPS SI PROCENT. RESTAURANT CU SPECIFIC ROMANESC SI INTERNATIONAL, SECTOR 3 ☎0769234.237/ 0769.144.354**

133. **Ajutor** bucatar pentru firma catering evenimente, sector 4, program de lucru 8 ore, orele suplimentare se platesc separat, salariul la timp, cu contract de munca, **2.000 L;** ☎0785.600.118/ 0754.640.211 office@premiercatering.ro

134. **Ajutor** bucatar pentru locatie situata in incinta Auchan Militari.Specificul bucatariei este romanesc. Program 2 zile cu 2 zile de la 8:00-22:00. Salariul variaza intre 2000-2500 net in mana **2.000 L;** ☎0764.503.197 valentin@partenermedia.ro

135. **Ajutor** bucatar pt. Mister Kebab. Cerem indemanare si seriozitate . Program de lucru o saptamana la lucru , o saptamana liber. Oerim salariu atractiv, masa gratuita, tips. Bd. Aerogarii 17a, zona Baneasa; **2.500 L;** ☎0721.303.303

136. **Ajutor** bucatar Restaurant Le Boutique angajeaza ajutor bucatar cu experienta in bucataria internationala, cu program lucru 2 zile / 2 zile. Se asigura salariu bine remunerat, bonus, asigurare transport seara. ☎0722.538.274 comenzi@leboutiquefood.ro

137. **Ajutor** bucatar Restaurant zona Militari angajam ajutor bucatar, nu este necesara experienta, asiguram pregatire la locul de munca. ☎0723.640.178

138. **Ajutor** bucatar la piscina Younivers, situata in spatele Casei Presei Libere. Experienta minim 2 ani in domeniu, 2 zile libere/saptamana. Salariu 2500 de lei/luna. **2.500 L;** ☎0784.013.575 Costiburlacu@yahoo.com

139. **Ajutor bucatar linie calda pentru lantul de restaurante cu servire rapida Springtime. Experienta dovedita de minim 2 ani. Inf. la tel. sau e-mail; ☎0752.097.890 resurseumane@springtime.ro**

140. **Ajutor** bucatar pentru catering la Hala Traian. Detalii la tel. ☎0731.141.396

141. **Ajutor** bucatar pentru restaurant Nor, cel mai inalt restaurant din Romania este in cautare de noi colegi. Iti oferim un program flexibil, salariu motivant + bonusuri lunare, masa si transportul asigurate. ☎0731.322.472 resurse.umane@stadio.ro

142. **Ajutor** bucatar preparare supe pentru o firma de catering angajam persoana cu sau fara experienta ca ajutor bucatar Salariu 2000 Lei, decont transport si masa asigurata. Program L-V de la 07:00 -16:00. Info la tel: ☎0729.699.825

143. **Ajutor** bucatar si bucatar sectia rece pentru Lente Dionisie Lupu, asiguram salariu motivant, tips, transport; ☎0764.718.500 alex@lente.ro

144. **Ajutor** bucatar si salatieri pentru restaurant libanez. Experienta nu este obligatorie doar seriozitatea ☎0735.222.888

145. **Ajutor** bucatar zona Berceni Specific romanesc 12 ore pe zi, 15 zile pe luna,salariu 15 si 30 ale lunii, ☎0733.304.606 costin@casaluica.ro

146. **Ajutor** bucatar, Autoservire (sector 2) angajeaza ajutor bucatar, program L-V.Cerinte: experinta, munca in echipa, seriozitate; ☎0726.272.944

147. **Ajutor** bucatar, autoservire angajeaza persoana serioasa pentru post ajutor bucatar. Rog seriozitate. Program I-v, zona Foisorul de Foc, sector 2. ☎0722.201.802

148. **Ajutor** bucatar, cautam o persoana cu experienta in bucatarie, pentru pregatire legume, montaj preparate, salate, Montaj caserole unica folosinta. Program 6.00-16.00 de luni pana vineri **2.300 L;** ☎0723.973.025

149. **Ajutor** bucatar, fete, femeie la vase restaurant Calea Victoriei salariul avantajoas, conditii deosebite. Urgent. ☎0723.197.156

150. **Ajutor** bucatar, pentru Trattoria Borghese. Salariu in mana 2.500 Lei + tips, posibilitate avansare, program 2/2 zile, 10-23.30. Se cere experienta anterioara. Interviu str. Dambului 155 (50 metri metrou Brancoveanu); **2.500 L;** ☎0760.650.710

151. **Ajutor bucatar, program L-V 6.30-15.30, salariu peste 2.000 lei, zona centrala; ☎0723.337.174**

152. **Ajutor** bucatar, restaurant Ivan's angajeaza ajutor de bucatar cu sau fara experienta cu domiciliul in sector 2 sau 3, conditii bune de munca, detalii la interviu. ☎0763.341.717/ 0763.341.717 tudor.ivan80@yahoo.com

153. **Ajutor** bucatar, vino sa lucram impreuna la Nor, cel mai inalt restaurant din Romania. Iti oferim un program flexibil, venituri motivante, bonusuri lunare, masa si transportul asigurat. ☎0731.322.472 resurse.umane@stadio.ro

154. **Ajutor** bucatar, barman, picoli Restaurant Piccadilly situat in zona Unirii, Zepter angajeaza: ajutor bucatar, barman, picoli. Relatii zilnic intre orele 10-22 la nr de tel.; ☎0729.881.671

155. **Ajutor** bucatar, femeie de servici pt. restaurant sect. 4. Relatii la tel. dupa ora 10.00; ☎0722.683.629

156. **Ajutor** bucatar, ospatari, ospatarite, barmani, hostess, femeie de serviciu (vase), pentru restaurant mediteranean, tel. dupa ora 12; ☎0749.131.061

Magazinul Selgros Drumul Taberei

SELGROS cash & carry

Caută pentru angajare:

CONSILIER RELAŢII CLIENŢI

MANIPULANT MARFĂ (raion carne)

LUCRĂTOR COMERCIAL

Trimiteţi CV-ul la: e-mail: 158_PS@selgros.ro, fax: 021.225.81.99 sau direct la sediul magazinului (Informaţii Clienţi) Selgros Drumul Taberei, VALEA CASCADELOR, nr. 26 B, sector 6, Bucureşti

157. **Ajutor** bucatar, personal bucatarie Bistro Coolinart, situat in zona Piata Amzei, angajeaza ajutor bucatar (preparare sandvich-uri, salate, sosuri, spalat vase etc.). Progam: 2 zile lucratoare cu 2 zile libere, orar: 09-22 **2.000 L;** ☎0749.091.660 elena@openpub.ro

158. **Ajutor** bucatar, personal spalat vase usoare si personal vase grele pt. autoservire zona Pipera. ☎0729.629.424

159. **Ajutor bucatar- 6 posturi, camerista- 8 posturi, ospatar- 8 posturi, gradinar- 2 posturi, muzicant- 4 posturi pt. SC Impuls Company SRL; ☎0722.305.696**

160. **Ajutor** bucatar/ bucatar rece restaurant de lux din zona de nord a capitalei (piata Charles de Gaulle) angajeaza ajutor de bucatar/ bucatar rece. ☎0721.272.822 office@poesia.ro

161. **Ajutor** bucatar/spalator vase Hotel 4 stele Predeal angajeaza ajutor bucatar cu experienta si spalator vase. Salariu atractiv, oferim suplimentar masa si cazare. ☎0767.487.047 receptie@hotelskisky.ro

162. **Ajutor** bucatari, vanzatori burgerie, Burgerie Cafetarie sector 3 angajeaza aj. bucatari, vanzatori sau persoane dornice sa faca parte din colectivul nostru, instruire la locul de munca. Salariul incepand de la 2500 Lei ☎0744.494.099 fivacom@yahoo.com

163. **Ajutor** cofetar cu minim 6 luni experienta, in laborator de cofetarie pe comanda. ☎0747.193.737 contact@cookiejar.ro

164. **Ajutor** cofetar, patisier, laborator in Pipera, Voluntari, angajam 2 ajutori cofetari fara experienta. locatie in rond OMV, Mc Donalds. program 5 cu 2 libere. Detalii tel. ☎0741.777.509

165. **Ajutor** de bucatar Liwu Restaurant vietnamez angajeaza ajutor de bucatar pentru locatia din Gabroveni (Centrul Vechi). Contract de munca, tickete de masa. ☎0725.572.345 office@liwu.ro

166. **Ajutor** de bucatar Restaurant zona Vitan angajam ajutor de bucatar cu experienta, program 2/2. ☎0722.306.322 new_donsilvio@yahoo.com

167. **Ajutor** de bucatar cu experienta pentru autoservire cu specific romanesc, program luni vineri, 7.00-16.00, zona Ciorogarla ☎0733.513.550/ 0752.166.337 santech.srl@gmail.com

168. **Ajutor** de bucatar cu experienta program luni vineri zona Ciorogarla, exp. minim 3 ani pe bucatarie romaneasca, pentru candidatii din Bucuresti transportul este asigurat de la metrou Pacii ☎0752.166.337/ 0733.513.550 santech.srl@gmail.com

169. **Ajutor** de bucatar cu experienta, pentru locatie tip impinge tava (ciorbe, sosuri, paneuri, salate, gratare, deserturi, etc), agil, ingrijit, serios, etc. Zona latina. Program: L-V 08:00 - 17:00, S-D liber, salariu 2200 Lei, in mana **2.200 L;** ☎0761.686.754 clienti@contabconsult.ro

170. **Ajutor** de bucatar si ajutor ospatar, restaurant cu livrari angajeaza ajutor de bucatar si ajutor ospatar cu minima experienta. Mediu de lucru placut, o masa pe zi, carte de munca. Program flexibil. **500 €;** ☎0723.992.780 comenzi@mancarecustaif.ro

171. **Ajutor** de bucatar si bucatar Restaurantul Vivo isi mareste echipa. Se ofera pachet salarial atractiv peste media din domeniu, bonuri de masa, posibilitatea de promovare. Afi Cotroceni si Floreasca; ☎0787.709.154 mircea@vivorestaurants.com

172. **Ajutor** de bucatar, personal auxiliar curatenie, personal zona vase, intretinere si maintenance pentru firma de catering/ restaurant, zona de activitate metrou Grivita, 1 Mai. Tel. contact ☎0730.711.295 aurel.ciobanu@citygrill.ro

173. **Ajutor** de bucatar, spalator vase, angajam o persoana dornica sa invete lucruri noi din tot ce inseamna bucataria internationala, cu dorinta de crestere si seriosa. Restaurant Luna Cafe & Bistro, str. Viitorului 32, sector 2 **1.500 L;** ☎0771.609.431 info@cafeluna.ro

174. **Ajutor** de bucatar. Restaurantul Casa Condor, zona Militari, Piata Veteranilor, cauta femeie ajutor de bucatar, program flexibil, tips zilnic, carte de munca, salariu atractiv. Rog sunati dupa ora 12:00, ☎0740.699.241/ 0766.376.385 manager@casacondor.ro

175. **Ajutor** de cofetar Cofetaria Alice (zona Piata Iancului) cauta persoane cu sau fara experienta, dar dornice sa invete, talentate si responsabile. Program de lucru in ture de 8h, L-D, 2 zile libere/ saptamana. **2.050 L;** ☎0741.037.366 resurseumane@cofetariaalice.ro

176. **Ajutor de ospatar (picol). Restaurant sector 4 angajeaza ajutor de ospatar (picol), salariu motivant. Relatii la telefon dupa ora 10.00; ☎0722.244.364**

177. **Ajutor** de shaormar fast food Ghencea angajam ajutor de shaormar, program de luni - vineri. Cerem si oferim seriozitate. Experienta constituie avantaj. Mai multe detalii la telefon ☎0784.428.818 alina.riga@yahoo.com

178. **Ajutor** gestionar productie tablouri Impreuna cu gestionarul, preda materialele electricienilor pentru executie tablouri electrice. Pregateste tablourile pentru livrare la clienti. Locatia:Mogosoaia. Se deconteaza transportul pe RATB. **2.250 L;** ☎0336.401.262 office@chorus.ro

179. **Ajutor** mamica, zona Bucurestii Noi, 2200 L, 8 ore Cautam ajutor mamica, cu atributii de menaj usor, gatit, calcat si supraveghere nou-nascut. Responsabilitatile se impart si cu menajera pe care o are familia. Cerinte: nefumatoare, persoana activa. **2.200 L;** ☎0726.334.403/ 0721.796.468 agentiaplevnei25@gmail.com

180. **Ajutor** masinist pentru tipografie zona Obor, tipografia Gabrielle Print angajeaza ajutor de masinist cu sau fara experienta pentru masina de tipar offset Heidelberg SM 74 in 4 grupuri, 3 schimburi de luni pana vineri. Costel Bota ☎0726.621.951 tipo.gabrielle@gmail.com

181. **Ajutor** ospatar Restaurant in zona Timpuri Noi, langa metrou, cauta personal pentru postul de ajutor de oaspatar. Rog seriozitate. ☎0728.800.288 dragos.bozsanui@biutiful.ro

182. **Ajutor** ospatar, vrei sa lucrezi intr-o echipa mica dar prietenoasa. Te asteptam la noi in echipa, nu ai nevoie de experienta, te vom invata noi ☎0760.288.882 office@jadoorestaurant.ro

183. **Ajutor** pizzer si ajutor bucatar, restaurant Capricciosa situat in zona Baneasa, angajeaza personal pentru postul de ajutor bucatar si ajutor pizzer cu sau fara experienta. ☎0726.262.873

184. **Ajutor** sofer, manipulator marfa Sc Barbarossa retail srl Angajeaza ajutor sofer si manipulator marfa pe depozit de alimenta si racoritoare. **1.900 L;** ☎0737.939.193 Mehranmoghazehi@gmail.com

185. **Ajutori** bucatari litoral (Costinesti) Terasa Stefan din statiunea Costinesti angajeaza ajutori de bucatari. Se ofera cazare, salariu incepand de la 4500 lei. Pentru mai multe detalii sunati ls nr de telefon, **4.500 L;** ☎0766.583.168/ 0734.375.649

186. **Ajutori** instalatori munca pe santier totul cu contract legal, cautam oameni seriosi; ☎0733.788.523 mironadrian330@gmail.com

187. **Ajutori** instalatori necalificati 2300 ajutori instalatori necalificati 2300 lei munc? pe santier ☎0733.788.523 mironadrian330@gmail.com

188. **Albalact** angajeaza manipulant marfa auto responsabil de incarcarea si aranjarea marfii in masina si livrarea produselor catre clienti. Nu este necesar permisul auto. Detalii tel. ☎0372.609.156 recrutare@albalact.ro

189. **Albalact** angajeaza manipulanti auto zona Afumati Responsabilitati: incarcarea si aranjarea marfii in masina, livrarea produselor catre clienti. Oferim salariu atractiv, asigurare medicala privata, transport, tichete de masa/ cadou si prima de vacanta, ☎0734.500.235/ 0372.609.338 recrutare_albalact@albalact.ro

190. **Alpinist** utilitar. Angajam alpinist utilitar pentru decorare panouri publicitare. Cerem experienta in domeniu si de preferat permis auto cat. B. Oferim salariu atractiv plus alte bonusuri; ☎0746.253.243 naro_ly@yahoo.com

191. **Alpinisti** utilitari, firma ce activeaza in domeniul alpinismului utilitar cauta colegi noi sau colaboratori in toata tara. **4.500 L;** ☎0758.028.430 florian.drula@best-cleaningexperts.ro

192. **Alpinisti** utilitari-posibilitatea de caza SC Expert Extreme SolutionS SRL angajaza alpinisti utilitari cu experienta in constructii, vopsitorii industriale, mentenanta cladiri, toaletare arbori etc. ☎0720.620.138 secretariat.vtc@gmail.com

ANGAJĂM **AGENŢI CURĂŢENIE**

TURA DE NOAPTE SAU ZI

SEDIU BIROURI ÎN BUCUREŞTI

- Condiţii avantajoase de salarizare,
- Bonuri de masă,
- Plată ore suplimentare,
- Bonusuri

Puteţi să ne contactaţi de luni până vineri între orele 9.00-18.00 la telefon:

0784.290.182

Cofetăriile Agapitos angajează

LUCRĂTOR COMERCIAL (VÂNZĂTOARE)

7 ore/zi, 2 libere/săptămână

Salariul 1.700 lei

CV la email: vanzari@agapitos.ro

Tel: 0723.550.111 | Vă aşteptăm!

LOCURI DE MUNCĂ

AJUTOR BUCĂTAR
linie caldă
pentru lanţul de restaurante cu servire rapidă

Springtime® fresh food

• Experienţă dovedită de minim 2 ani.

Info. la telefon: 0752 097 890
CV la e-mail: resurseumane@springtime.ro

193. **Ambalatoare** angajam ambalatoare in cadrul unei importante companii specializata in productia de ata, din Bucuresti. Locatie: Metrou Anghel Saligny. Program: L-V 08:00-17:00. Experienta nu este necesara. **1.500 L;** ☎0799.762.360 Job@personnel.com.ro

194. **Ambalatoare** firma de livrare mancare la domiciliu, aflata in zona Garii de Nord, angajeaza ambalatoare. Program de lucru : 1 zi cu 1 zi. Duminica inchis. Tel interviu intre orele 15-19.00; ☎0728.099.083

195. **Ambalatoare** manual pentru fabrica de servetele, cu domiciliul in sectorul 4, strada Ilie Oprea nr. 7; ☎0728.879.426

196. **Ambalator** colete angajam urgent persoana pentru etichetare marfa si ambalare colete pentru vanzare textile de casa (lenjerii de pat, prosoape, pilote, perne, pături). Salariu motivant, zona metrou 1 Decembrie 1918; ☎0723.485.684 distributie.fabsem@gmail.com

197. **Ambalator** colete suntem o echipa tanara in continua dezvoltare si cautam o colega/coleg, salariu atractiv cu post de ambalator colete. **2.200 L;** ☎0721.076.163

198. **Ambalator** colete, baiat pentru scanare, ambalare si sigilare colete conform comenzilor primite. Program L-V 09:00-17:00. Salariul porneste de la 1600 ron net luna. Depozit in Sos Alexandriei 99A Bragadiru **1.700 L;** ☎0722.632.850 nicu.enache@bookurier.ro

199. **Ambalator** colete, locul de munca se afla in Drumul Taberei, sector 6, B-dul Timisoara nr. 50, salariul 2000 lei. Program de luni pana vineri, 08:00 - 18:00. Sambata: 08:00 - 16:00. Duminica liber. **2.000 L;** ☎0730.225.008 contact@metalochimice.ro

200. **Ambalator** colete, lucrator depozit, ambalarea in mod corespunzator a coletelor; aranjarea produselor in depozit; incarcarea si descarcarea produselor in/din masini; Trimitere CV-uri la adresa: ☎0724.339.221 nicusor.manta@cel.ro

201. **Ambalator** in hala de productie patiserie, programul este de 8 ore cu o ora pauza de masa. Salariul 2100 Lei. Adresa este: Th Pallady nr 44 D. Relatii la telefon. ☎0737.523.284

202. **Ambalator** manual angajam ambalator manual pentru magazin on-line. Zona Bragadiru ☎0734.660.663

203. **Ambalator** manual companie cu domeniul de activitate in fabricarea produselor parafarmaceutice, angajeaza ambalator manual in zona Bacu, Joita. Relatii la nr. telefon. ☎0743.226.225 office@eminvest.ro

204. **Ambalator manual, companie cu domeniul de activitate in fabricarea produselor parafarmaceutice, cosmetice, angajeaza ambalator manual in zona Bacu, Joita. Pentru interviu se pot prezenta candidati si din Dragomiresti, Chiajna, Ciorogarla, Bolintin, Sabareni, Chitila. Disponibilitatea imediata constituie un avantaj; ☎0743.226.225 office@eminvest.ro**

205. **Ambalator** preparator program de zi, pentru o firma de catering, angajam persoane la preparat si ambalat diferite produse alimentare. Program duminica-joi, 07:30-16.00. Salariul 1.700 + masa asigurata + decont transport. Info. ☎0729.699.825

206. **Ambalator,** pregatitor, persoana dinamica, serioasa, care sa pregateasca comenzile pentru livrare. Program de 8 ore, luni-vineri. Locatia firmei se afla in Str. Preciziei,Sectorul 6. Salariu 1800-2000 ron (net). ☎0786.424.490 gabrielmorariu@yahoo.com

207. **Ambalatori** manuali sector 3, femei, salariu 1440 Lei net, bonuri de masa, program in 3 schimburi, spor de noapte 25%, prime de Paste si de Craciun, pentru alte informatii, programari interviu, va rog sa ne sunati ☎0743.751.117

208. **Ambalatori** pentru medicamente urgent pentru fabrica sector 3. Cerinte 10 clase. Salariu net 1600 Lei, tichete 300 Lei, naveta si sporuri. Program 3 schimburi, 8 ore. Contract de munca. Detalii la telefon **2.000 L;** ☎0737.814.574 resurseumane.cosmin@gmail.com

209. **Ambalatori,** personal industria cosmetica. Angajam ambalatori productie cosmetica. Conditii de munca deosebite. Program de lucru: 07,30 - 16,00. Salariu pe cartea de munca, bonuri de masa. Locatie: Bucuresti, ionel.gherghe@exmobi.ro

210. **Ambalatori, muncitori-operatori, salariul 1600 lei in mana, bonuri de masa, spor de weekend, o masa calda. Program de lucru 2-3 schimburi, locatie Bd. Timisoara nr. 94, sector 6. Detalii la tel. ☎0732.673.523/ 0732.672.654**

211. **Amenajator** teren tenis de camp, in centrul orsului Bucuresti. Cazare, masa si salariu. Tel. ☎0722.409.645

212. **Amenajator** terenuri de tenis, cu experienta. Salariu atractiv, carte de munca. Pentru mai multe detalii: ☎0724.185.210

213. **Angajam** Muncitori Pardoseli si Pereţi Decorativi Firma de constructii specializata in executia de pardoseli in domenii rezidentiale, comerciale si industriale, angajeaza muncitori pentru lucrari de pardoseli epoxidice,microciment, sape. pereti deco. ☎0722.586.386/ 0723.824.989 office@concreteart.ro

214. **Angajam** paznici, inclusiv tura de noapte Angajam paznici, inclusiv tura de noapte, zona Republica / Bd. Basarabia. Salariu pe cartea de munca plus bonuri de masa. ☎0740.182.937 adrian.constantinescu@trady.ro

215. **Angajam** personal curatenie Jiului Bucuresti Noi pt. birouri, program 4-8 ore/zi, dimineata/ luni-vineri, in zonele Jiului, Bucuresti Noi, P-ta Domenii, Bucuresti, relatii la tel, salariu atractiv, cm **1.400 L;** ☎0728.870.117/ 021.311.70.01 office@intercomserv.ro

216. **Arhitect** stagiar, salariul minim pe economie, care sa stie limba portugheza; ☎0732.004.000 arhitectflorea@yahoo.com

217. **Asamblatori** echipamente electrice montare, asamblare componente electrice pentru iluminatul stradal. Se ofera training la locul de munca, decontare transport, bonusuri de performanta ☎0754.022.955 office@urbio-romania.ro

218. **Asistant** manager, administratie cu experienta, Cerinte: Microsoft Office, website, contabilitate primara, engleza mediu, atitudine orientata catre client. Relatii la tel. 8.00 - 16.00 ☎0748.238.684 vali.diana@yahoo.com

219. **Asistent** consilier vanzari, vrei sa te dezvolti intr-un mediu profesionist si tanar, esti o persoana pozitiva, cautam persoane cu zambet si atitudine pozitiva, orientare catre client, spirit organizatoric si de lucru, ☎0726.221.274 office@annebebe.ro

220. **Asistent** dept. vanzari, la firma Zarea pentru canalul key account. Cerinte _Excel nivel avansat si 1-2 ani in vanzari. Trimiteti CV pe email sau fax si va contactam pentru interviu. ☎021.667.00.20/ 021.668.58.00 office@zarea.ro

221. **Asistent** educator Gradinita Rosamaria angajeaza asistent educator. Cautam doamne sau domnisoare vesele, energice, iubitoare de copii. Norma de lucru: 8 ore. **2.000 L;** ☎0746.808.080 office@gradinitarosamaria.ro

222. **Asistent** manager descrierea postului: asistent manager pentru directorul general, activitati de preluare a sarcinilor de la managerul general pentru rezolvarea anumitor sarcini. **3.000 L;** ☎0728.700.329 elena.orasanu@ambasador-events.ro

223. **Asistent** manager preferabil ultimul an de studii superioare pentru activitati operational-administrative platforma promovare si vanzare online produse Food&Beverage organice jobs@seven-heaven.eu

232. **Asistent** social. Ne marim echipa! Cautam un nou coleg pentru postul de asistent social la Centrul Social Multifunctional de Zi pentru Copii din Bucuresti. Centrul Social Multifunctional de Zi pentru Copii "Sf. Nicolae" se afla sub patronajul spiritual al Arhiepiscopiei Craiovei Mitropoliei Olteniei si ofera servicii socio-educationale copiilor aflati in diferite situatii de risc social din Bucuresti si judetul Ilfov. Misiunea noastra este aceea de a oferi servicii sociale persoanelor si comunit??ilor aflate in situatii de dificultate sau generatoare de marginalizare sociala, avand la baza dragostea fata de semeni. Ce presupune activitatea in cadrul centrului nostru? Identificarea pe teren a beneficiarilor eligibili pentru serviciile sociale, educationale si de timp liber; Efectuarea evaluarii sociale a copilului si familiei pentru a intra in program. Participarea la activitatile privind dezvoltarea abilitatilor si aptitudinilor beneficiarilor. Participarea la dezvoltarea activitatilor de grup; Cerintele postului Disponibilitate de lucru 8 h/zi de luni pana vineri; Absolvirea Facultatii de Asistenta Sociala cu diploma de licenta. Mentionam ca incadrarea se va face pe o perioada determinata -6 luni. Persoanele interesate sunt rugate sa trimita un CV la adresa de email: mihaelamoraras@gmail.com pana pe data de 21 mai 2019. De asemenea, pentru detalii ne puteti contacta la numarul de telefon: ☎0754.035.900 mihaelamoraras@gmail.com

224. **Asistent** manager Societate produc?toare de cazane din Bucure?ti angajeaz? asistent manager. Cunostinte operare PC (Word, Excel). Abilitatile tehnice constituie un avantaj. Informatii la telefon 0214104600 si CV pe email: office@pifati.ro. ☎021.410.46.00

225. **Asistent** manager, prezentare si vanzare garduri din beton, aspect fizic placut, ordonata, cunostinte contabilitate primara, salariu motivat. punct de lucru Bragadiru Ilfov, de preferat domiciliul adiacent, ☎0730.712.603 fabricadegarduri@yahoo.ro

226. **Asistent** manager/ receptionera la salon de infrumusetare din Colentina si Dristor. Oferim posibilitate de avansare. Pachet salarial atractiv si colectiv placut. Salariu 1.800-2.000 lei. Relatii la: ☎0720.733.522

227. **Asistent** mecanic pentru reprezentanta service camioane si remorci, ucenici, fara experienta, cu diploma de mecanic, oferim conditii bune de lucru, oferim specializare, seriozitate, Preciziei nr. 11. **2.000 L;** ☎0749.102.608/ 0749.102.523 resurseumane@edparts.ro

228. **Asistent** medical cu experienta pentru camin de batrani situat in sectorul 3, Theodor Pallady ☎0727.044.580 cristian_balasa@yahoo.com

229. **Asistent** medical generalist, pentru un centru ingrijire tineri (de preferat barbat). Experienta anterioara in domeniu de minim 2 ani este obligatorie. Salariu, tichete, bonus anual. Info la email office@wedohr.ro

230. **Asistent** medical gradinita Gradinita Rosamaria angajeaza asistent medical. cautam doamne sau domnisoare vesele, energice, iubitoare de copii. Norma de lucru: 8 ore. **2.000 L;** ☎0746.808.080 office@gradinitarosamaria.ro

Companie de renume în transportul pacienţilor dializaţi angajează
Şoferi cu experienţă minim 3 ani,
în vederea transportului pacienților dializați din București, cât și din împrejurimi.
Plata salariilor la timp, contract de muncă integral, sărbători legale plătite dublu, servicii medicale, stabilitatea locului de muncă.
Contact: **0758.025.805**

231. **Asistent** office companie din Bucuresti, cu profil de instalatii/constructii, angajaza persoana tanara, dinamica, receptiva, pentru comenzi si achizitii materiale. ☎0765.388.756/ 0766.057.889

233. **Asistent** tehnician veterinar, cunostinte HACCP, legisla?ie, PC (Word, Excel, etc) industrie alimentara sectia transare industriala, salariu atractiv. Relatii A®ntre orele 10.00- 16.00. ☎0769.961.624

234. **Asistent** vanzari Falconeri Baneasa Alege sa faci parte dintr-o echipa tanara ce iubeste moda si lenjeria italiana, trimitand un CV la adresa de e-mail: giorgia.patrulescu@futuralenjerie.com. ☎0744.517.692/ 0766.517.692 giorgia.patrulescu@futuralenjerie.com

235. **Asistent** vanzari Laminorului femei; experienta pe post, PC- EXCEL; Pachet salarial 3000 lei net/luna; Program L-V; 08:30-17:00; Pentru alte informatii/programari interviu, va rog sa ne sunati: ☎0743.751.117

236. **Asistent** vanzari, back office asistant angajam fata/baiat pentru intocmire oferte simple, documentatie birou, mentinere relatii cu clienti si furnizori, preluare si directionare apeluri clienti si service. Detalii telefonic; **2.000 L;** ☎0730.643.029 job@topk.ro

★★★★★★★★★★★★★★★★★★★★

237. **ASISTENTA SOCIALA PENTRU CAMIN DE BATRANI ZONA PANTELIMON; ☎0769.606.639**

★★★★★★★★★★★★★★★★★★★★

238. **Asistenta** birou pentru evidenta acte si raportare. ideal: experienta in firme de constructii, lb. engleza, cunostinte PC(office), atentie la detalii, responsabil, spirit de echipa si organizatoric. ☎0732.260.200 sieco@hp-co.com

239. **Asistenta** cu experienta pentru cabinet stomatologic, Militari, Lujerului; ☎0722.736.696

240. **Asistenta de farmacie pentru drogherie, zona Piata Alba Iulia, 1.800 L; ☎0727.699.696**

★★★★★★★★★★★★★★★★★★★★

241. **ASISTENTA MEDICALA ASISTENTA, ASISTENT ANGAJAM PENTRU CAMIN DE BATRANI ZONA PANTELIMON; ☎0769.606.639**

★★★★★★★★★★★★★★★★★★★★

242. **Asistenta** medicala Clinica Stomatologica sector 1 angajeaza asistenta medicala cu sau fara experienta. ☎0726.229.039/ 0726.229.039 Clinica.stomatologica@yahoo.com

243. **Asistenta** medicala gradinita privata acreditata, zona Tineretului, angajeaza asistent medical generalist. Program 8.00-17.00. Rog CV la adresa: ☎0766.687.691 office@gradinitaelite.ro

244. **Asistenta** medicala medicina de familie cu libera practica pentru Bucuresti; ☎0723.479.261

245. **Asistenta** medicala si infirmiera si pensionara angajeaza camin batrani Snagov, oferim cazare; ☎0731.920.920

246. **Asistenta** medicala, cabinet stomatologic, angajeaza asistenta de stomatologie, program full time luni-vineri. Pt mai multe detalii va rog sa trimiteti CV pe email sau sunati la nr de tel. ☎0726.439.492 stoma_sl@yahoo.com

247. **Asistenta** medicala, clinica stomatologica zona centrala angajeaza asistente medicale full time cu sau fara studii de specialitate/experienta in domeniu. ☎021.313.30.55/ 021.313.30.55 smartdentus@yahoo.com

248. **Asistenta** online program flexibil 5-7h/zi. Bonus angajare pana la 3200 lei. Salariu garantat pana la 6000 lei.Procent pana la 85%. Promovare rapida. Posibilitate imprumut casa/masina. Castiguri intre 2500-8000$/luna. **6.000 L;** ☎0770.671.462 officegorgonize@yahoo.com

249. **Asistenta** online, personal feminin. Salariu pana la 6.000 Lei + comision 85%. Bonus angajare 3.200 Lei + 1.000 Lei bonus recomandare. Avans inca din prima zi pana la 4.000 Lei. Avansare rapida. Program flexibil 5-7h **6.000 L;** ☎0770.671.462

250. **Asistenta** personala firma domeniu juridic, angajeaza asistenta personala pentru manager general. **4.500 L;** suport.angajare@gmail.com

251. **Asistenta** personala om de afaceri, caut asistenta personala prezentabila, cunostinte lb italiana si engleza disponibila pentru deplasari. Salariu foarte bun, bonusuri, etc. Cv la mail: daniel_ionut2006@yahoo.com daniel_ionut2006@yahoo.com

252. **Asistenta** personala, operare pc, caut persoana serioasa pentru publicare anunturi pe siteuri internationale si menaj apartament si birou. Program: 14:00-22:00. Salariu: 3500 Lei net. Cazare gratuita zona Piata Unirii **3.500 L;** ☎0726.678.148

253. **Asistente** manager (secretare) clinica medicala de lux, angajeaza in conditii deosebite, asistente manager, receptionere. Se ofera salariu atractiv, contract de munca, bonusuri. Aspect fizic placut, seriozitate, ☎0758.096.020

254. **Asistente** online Program flexibil (5-8 ore), castiguri substantiale, locatii 5 stele, salariu fix, cazare, costumatii, fitness, asigurare medicala, bonusuri, 50%. Ne face placere sa te avem in echipa. Hai la interviu. Adult, nonadult **7.800 €;** ☎0744.378.116 officemystic@yahoo.com

255. **Asistenti** medicali, asistent social, kinetoterapeuti, infirmiere, femei de serviciu, bucatareasa si mesteruol casei pentru centru privat de recuperare; ☎0724.384.753/ 0773.866.998

256. **Asociatie** Casa de Ajutor Reciproc a Pensionarilor Omenia Bucuresti sediul in str. Amurgului nr. 53, sector 5 angajeaza urgent casieri zonali cu diploma de absolvire, studii medii si cu domiciliul in urmatoarele sectoare ale capitalei 1, 2, 3, 4 si 6, ☎021.423.17.49/ 0752.001.445

257. **Austrian** Bio Cleaning angajeaza personal calificat pt. servicii de curatenie, femei si barbati si gradinari; ☎0736.393.114

258. **Axa** Imobiliare, sucursala Piata Unirii, angajeaza consilieri imobiliari, se ofera masina de service, telefon mobil, commission 50%, CV-urile se trimit pe adresa de email: abconsultimob@gmail.com

259. **B&C** professional cleaning, ne marim echipa, B&C professional cleaning angajam personal curatenie cu experienta minima in domeniu pentru spatii de birouri: locatie stabila, contract de munca. Full-time, in ture. Program part-time intre orele 18-22. **1.700 L;** ☎0723.305.598/ 0723.892.286 mosoiu_theodora@yahoo.com

260. **B3TON** Restobar angajeaza bucatar cu experienta program 2 zile cu 2 zile libere, salariu foarte avantajos, tips avantajos, decontare transport, masa asigurata. contract de munca ☎0724.590.863

261. **Baiat** muncitor pentru magazin hrana animale in oras Pantelimon; ☎0724.223.674

262. **Baiat** pentru ambalare produse program full time 8 h. Salariu 2.000 lei. Ambalarea comenzilor in cutii. Bucuresti. Zona Pantelimon intersectie cu Fundeni. **2.000 L;** ☎0721.251.170

263. **Baiat** pentru ambalare produse, cautam personal pentru ambalare produse-Program: full time 8 h. Salariu 2000 lei. Ambalarea comenzilor in cutii. Colete de dimensiuni mici si usoare. Zona Morarilor Pantelimon. **2.000 L;** ☎0721.251.170

264. **Baiat** pentru spalatorie auto, zona Lacul Tei; ☎0767.878.755

265. **Baieti** acum, firma constructii angajeaza meseriasi pentru placari cu polistiren, cazare gratuita, plata integrala la 2 saptamani, salariu motivat.Colaboram si cu echipe. ☎0762.546.031

266. **Baieti** si fete pentru aranjat marfa pe rafturi pentru supermarket Luica-Soseaua Giurgiului, salariul 1700 lei net/bani in mana; ☎0769.781.839

267. **Baieti** si fete ambalatori fructe si legume, firma distributie legume fructe, cu depozitul in sector 4, langa magazinul Metro, angajam baieti si fete in vederea pregatirii comenzilor. Salariul net 2000 Lei. Program L-V 07-17, S 07-14, D Inchis. **2.000 L;** ☎0722.600.959/ 0722.242.797 simaimpex@yahoo.com

268. **Bar Hary`S angajeaza fete cu sau fara experienta pt. deservire bar- terasa zona Barbu Vacarescu; ☎0723.606.612**

269. **Barbati** firma de curatenie angajam barbati pentru curatenie cladire/sediu birou zona Militari, Drumul Taberei, Preciziei, Victoriei, Aurel Vlaicu program 8 h luni pana vineri. Cunostinte cu mono disc, perie etc. ☎0729.900.930

270. **Barbati** in parcare si femei curatenie magazin de zi si de noapte supermarchet zona Baneasa, salariu 1500 si 50 transport. ☎0725.232.679

271. **Barbati** necalificati preluare bagaje aeroport urgent, cu sau fara permis B sau D, pentru aeroportul Henri Coanda. Venit net total 2000 Ron(bonuri si bonus incluse). Program 12, 24 si 12, 48. Detalii la telefon **2.000 L;** ☎0749.608.510

272. **Barbati** pentru curatenie cu experienta, urgent firma angajam la program 8 ore in zona Aurel Vlaicu pentru cladire/ sediu birouri ☎0730.654.879

273. **Barbati** pentru descarcare bagaje in aeroport Otopeni, salariu 2000 Lei net total (bonuri, naveta). Program 12/24, 12/48, 2 zile cu 2 zile, 12h/zi. Locatia terminal plecari. Sunati la telefon **2.000 L;** ☎0725.494.404

274. **Barbati** pentru productie in fabrica de vopsea salariu 1.380 Lei, 500 Lei bonuri de masa, 300 Lei bonuri, 150 transport. Program luni-vineri in 3 schimburi. Locatia Republica. Pentru detalii sunati **2.300 L;** ☎0725.494.404

275. **Barbati** pentru sectia de productie in fabrica vopsea lavabila, sector 3, urgent. Salariul total net 2.350 Ron (bonuri si bonus incluse). Program 8 ore L-V. Detalii la telefon **2.350 L;** ☎0749.608.510

276. **Barbati** preluare, descarcare bagaje in aeorport salariu 2.000 Lei net total (bonuri, naveta). Program 12-24, 12-48, 2 zile cu 2 zile, 12h/ zi. Locatia terminal plecari. Sunati la telefon **2.000 L;** ☎0725.494.404

277. **Barbati** si femei pentru curatenie blocuri, cu sau fara predare gunoi spatii verzi, interventii; ☎0766.866.075

278. **Barbati si femei pt. curatenie in santier angajam. Dispunem de cazare. Diurna si bani la timp, fara intarzieri, 100 ron/zi. Mihaela. ☎0734.492.895**

279. **Barista,** asociat vanzari, calea Dorobanti, colegi care sa vanda produsele noastre de cofetarie, panificatie, pastiserie si fresh food. Program: 8h in 2 schimburi. Contract pe perioada nedeterminata de timp. Nu necesita experienta ☎0739.835.601 hr@anapan.ro

280. **Barista,** asociat vanzari, mall Vitan, lucratori comerciali cu sau fara experienta pentru locatia noastra din mall Vitan (Calea Vitan, sector 3). Program: 2 schimburi 8 h/zi. Contract pe perioada nedeterminata de timp. ☎0739.835.601 hr@anapan.ro

281. **Barman** pentru bar de cartier zona Rahova Petre Ispirescu ☎0734.489.744

282. **Barman** pentru restaurant pub situat central, program 2 zile cu 2 zile, salariul + procent, masa asigurata, carte de munca ☎0752.177.431

283. **Barman** cu experienta si ajutor de bar pentru grupul the Embassy. Carte de munca, program 2 cu 2 zile, bonusuri zilnice si evenimente platite separat **3.500 L;** ☎0733.500.300

284. **Barman** pentru restaurantul Cismigiu, vino sa lucram impreuna intr-o cladire emblematica a Bucurestiului. Iti oferim un program flexibil, venituri motivante, bonusuri lunare, masa si transportul asigurate. ☎0731.322.472 resurse.umane@stadio.ro

285. **Barman** restaurant, pentru locatia noastra Social 1 situat pe bld. Unirii nr. 1, program flexibil, salariu motivant + bonusuri, masa si transportul asigurate. ☎0731.322.472 resurse.umane@stadio.ro

286. **Barman** si casier pentru locatie zona Crangasi sediu Emag, ☎0751.500.600

287. **Barman** Trattoria Il Calcio, Ajutor bar Il Calcio isi mareste echipa de barmani. Programeaza-te la interviu la numarul 0757.410.434 si ai posibilitatea de a lucara intr-o echipa dinamica si in curs de dezvoltare unde vei invata lucruri noi.

288. **Barman** Trei Betivi Bar, 100 lei tura, program 16:00-2:00 am, pasionat de muzica alternativa, metal, cultura muzicala, persoana sociabila, deschisa si comunicativa, asteptam CV-uri si detalii doar pe mail. treibetivi@gmail.com

289. **Barman,** barman preparator pentru Roxy Pub Regie. Se ofera pachet salarial atractiv, procent, experienta minim 6 luni; ☎0785.224.502

290. **Barman,** Vrei sa faci parte dintr-o echipa cool? Aplica pentru un job de barman la KLANdestin, iar noi te ajutam sa-ti construiesti cariera. ☎0723.522.933 klandestin2016@gmail.com

291. **Barman,** barista Bite cauta barman/barista cu experienta pentru gestionarea activitatii de lucru in bar. Program 2 cu 2, 10-23. Se asigura transport si o masa pe zi. Salariul 2000 lei. **2.000 L;** ☎0726.600.921 fadidraghici@gmail.com

ANGAJĂM zona IANCULUI
- MANIPULANT MARFĂ
- MAGAZIONER
- BUCĂTAR
- AJUTOR BUCĂTAR
- SPĂLĂTOR VASE

Rugăm seriozitate!
Salariu atractiv + bonusuri
0731.317.381 0735.213.403
bocan.vasilica@gmail.com

292. **Barman,** barmanita cu/ fara experienta, pentru restaurant You & Me, bd. C-tin Brancoveanu 110 D, program 5/2 zile, salariu in mana de la 1800 Lei, tips, contract munca, posibilitate promovare **1.800 L;** ☎0760.650.710/ 0726.782.482

293. **Barman,** barmanita, Boulevard Cafe angajeaza barman/barmanita cu experienta. Ofer pachet salarial atractiv+tips din vanzarea pe bar, program flexibil in ture. ☎0735.155.357 cafeblv@gmail.com

294. **Barman,** barmanita, la restaurantul Gedi (zona Titan). Bonuri de masa, o masa/zi, prime de sarbatori, contact pe per nedet. Detalii la tel. ☎0733.755.767 office@restaurantgedi.ro

295. **Barman,** iti place meseria de barman? ti-ai dorit dintotdeauna sa lucrezi intr-un bar si ai exerasat acasa prepararea cocktailurilor? Iti oferim un program de 2 zile cu 2 zile, contract de munca, bonuri de masa, si un salariu net de 1900. **1.900 L;** ☎0745.147.766 office@terasaflorilor.ro

296. **Barman,** ospatar, fete si baieti cu/ fara experienta in domeniu, Pe Motoare Bar&Grill angajeaza pentru locatie noua in Militari. Barul are vechime de 4 ani. Cautam seriozitate si aspect fizic placut; ☎0726.721.031/ 0723.659.954 Iulian_bancianu@yahoo.com

297. **Barman,** ospatar, ospatarita, barman, ospatar, ospatarita cu sau fara experienta. Se ofera contract de munca full time. ☎0765.486.852/ 0722.171.384 event.caffedamask@yahoo.com

298. **Barman-** ospatar, restaurant-pub, zona Piata Romana- Gradina Icoanei, 1600 Lei+ comision, 2 zile lucratoare cu 2 libere. Orar: 10.30-24.00. www.restaurantbhome.ro **1.600 L;** ☎0722.509.794/ 0722.509.794

299. **Barman.** Restaurant zona Panduri - 13 Septembrie, angajeaza barman, chiar si cu mai putina experienta. Tel.: ☎0726.215.449

300. **Barmani** Ospatari. Carte de munca, program 2 zile cu 2 zile libere, pentru Pub central. ☎0728.264.360

301. **Barmani** pentru restaurant Embassy Park, salariu motivant, detalii la numarul tel. Va asteptam sa lucram impreuna ☎0733.444.800 office@embassy-park.ro

302. **Barmani** cu experienta la singurul restaurant & club din Romania dedicat femeilor Forever Young FEY situat in Centru Vechi. Pentru detalii sunati la tel. ☎0723.189.222

303. **Barmani** pentru bar de zi angajam barmani cu sau fara experienta pentru bar de cartier , program flexibil, conditii foarte bune de munca, pachet salarial 2000ron+bonusuri. **2.000 L;** ☎0732.408.999

304. **Barmani** si ospatari, hotelul Sheraton Bucuresti angajeaza barmani si ospatari, fete si baieti, cu sau fara experienta. CV-urile se pot depune personal la receptia hotelului sau la adresa de email mentionata ☎021.201.50.00 hr@sheratonbucharest.com

305. **Barmani** si ospatarite Terasa Bonita locatia Mall Afi Cotroceni angajeaza barmani si ospatarite program 2 zile cu 2 libere, salariu avantajos. ☎0733.200.012 afi.bo.cotroceni@gmail.com

306. **Barmani,** ospatar, bucatar, ajutor de bucatar, pizzar, femeie la vase, femeie de serviciu, angajaza in conditii deosebite Hotel & Restaurant Reve Mariage, sector 6. ☎0757.077.723 evenimente.revemariage@gmail.com

307. **Barmani,** ajutor de bucatar calificati, necalificati pentru coffe shop sector 3 ☎0744.494.099 fivacom@yahoo.com

308. **Barmani,** ospatari, restaurant sector 4, Parcul Tineretului; ☎0722.214.001/ 0723.019.747

309. **Barmanite,** cafeneaua High Heels Cafe angajeaza pentru terasa Afi Palace mall si terasa Dorobanti: ospatari, barmani, barista. Venituri lunare, **3.500 L;** ☎0726.608.534/ 0722.237.000 chafikghias@gmail.com

310. **Beraria** Gambrinus angajeaza ospatari/ ospatarite pachet salarial in functie de performanta. Relatii la telefon sau la sediu din Bd. Regina Elisabeta, nr 38, sector 5, ☎0784.399.322/ 0722.374.373

311. **Betty Ice SRL angajeaza vanzatori/-oare inghetata pentru Carrefour Baneasa, Veranda Mall si Liberty Center. CV-urile se depun la adresa de e-mail, detalii la nr.: ☎0753.084.816 mirela.cozma@bettyice.ro**

312. **BGS** angajeaza: - agenti de securitate, agenti de interventie. Plata salariilor la timp, contract de munca integral, sarbatori legale platite dublu, prime/ bonusuri, calificare profesionala gratuita, stabilitate la locul de munca, servicii medicale gratuite. Interviuri: Calea Vitan 293, sector 3, Bucuresti (vis a vis de Targul Vitan). Relatii la tel.: ☎0749.062.295

313. **Bistro** Ad Hoc angajeaza bucatar si ajutor bucatar. Pentru interviu tel.: ☎0766.303.730 florin_casam@yahoo.com

314. **Blue** Stile As SRL angajez manipulant marfuri depozit Afumati linia de centura, 8 ore/zi, salariul 2.100 Lei/luna ☎0784.759.060 coposteli@gmail.com

315. **Bona** pentru un baietel de 2 ani si menaj daca timpul ii permite (in timp ce baietelul doarme). Program de l-v, ora 9-16, in Voluntari. Salariul 1500 lei net. Telefon: ☎0723.542.341/ 0723.542.341 iacob_catalina17@yahoo.com

316. **Bona** Se lucreaza doua weekenduri/luna intern. Oferim 800 lei. Nu suntem agentie. Cerinte : Fara probleme de sanatate sau cazier. Nefumatoare si experienta cu bebelus de 3 luni. **800 L;** ☎0760.404.404 uinrom@gmail.com

317. **Bona** 2 copii, 2 si 4 ani, metrou 1 Decembrie, 16.00-18.00, Luni-Vineri. Agentie - comision 20%, **1.500 L;** ☎0726.334.403/ 0721.796.468

318. **Bona** copil 2 ani, program 8.00-17.30, Mega Mall, salariu atractiv. Menaj program L-V, 8.00-17.00, Otopeni, 3.000 lei. Bona copil 1 an, 4 h/zi, Floreasca, 1.200 lei. ☎0764.185.105/ 0764.949.331

319. **Bona** copil 3 luni, cautam o pers. blanda, rabdatoare, nefumatoare, activitati doar ce tin de copil. Program 7-15.30, zona Brancoveanu, **2.000 L;** ☎0728.320.089

320. **Bona copil 9 luni, Militari; 2.300 L; ☎021.310.74.03**

321. **Bona** cu experienta caut, interna, rog pers. serioase, aspect curat, exclus pensionare. Ofer salariul de **3.000 L;** ☎0731.007.790

322. **Bona** Dristor caut pentru copil 1,2 ani, pe termen lung, program 8-10 h/zi, 5 zile pe saptamana, salariu 2.000-2.500 Ron in functie de numarul de ore ales, fara menaj **2.000 L;** ☎0720.826.522 ionela-mariana27@yahoo.com

323. **Bona** externa pentru un copil cu varsta de 4 ani jumate. Dorim o persoana calma calda cu experienta si recomandari studii universitare, program part-time de la ora 16:30-21:00 zona Pipera **2.500 L;** ☎0770.511.079

324. **Bona** full time pentru baiat 3 ani jumate, parc IOR caut bona pentru baietel 3 ani, activitati strict legate de ingrijirea copilului. (fara menaj). Program: 8-18.30 sau 7.30 - 18. Zona: Parc IOR, str Campia Libertatii, ☎0722.238.341

325. **Bona** intern, 1 an si 8 luni, Piata Muncii, 3500 lei. Bona copil 6 ani si jumatate, program 16-20, Baneasa, 2000 lei. Bona, copil 3 ani, program 13.00-18.00, Tineretului, salariu atractiv. Menaj intern, Otopeni, 3500-4000 lei; ☎0764.185.105/ 0764.949.331

326. **Bona** pentru fetita, 10h/zi, program dupa-amiaza, Dristor, angajam o doamna vesela,blanda pt a avea grija unui copilas de 3 ani. Zona Pta. Ramnicu Sarat. Program: 14:00-00:30 sau 16:00-02:30, in functie de disponibilitatea bonei, luni-vineri. Atributii pt copil **3.000 L;** ☎0721.129.288/ 0738.553.001

327. **Bona, copil 10 luni, Aviatiei, 2.500 L; ☎0726.256.070**

328. **Bona,** familie din Glina cautam bona interna sau disponibila pentru program prelungit. ☎0731.352.003

329. **Bona, Floreasca, 2.500 L; ☎0726.256.070**

330. **Bona,** Complex Cosmopolis, bebe 6 luni, 8 ore - L-V. Experienta obligatorie. Agentie - 20% comision, **2.500 L;** ☎0721.796.468/ 0726.334.403

331. **Bona, copil 2 ani, Dorobanti, 2.600 L; ☎0726.256.070**

332. **Bona, copil 7 luni, Unirii, 2.500 L; ☎0726.256.070**

333. **Bona, copil 9 luni, Universitate, 2.400 L; ☎021.310.74.03**

334. **Bona,** fetita 3 ani, Bucuresti, sector 1 doamna 50-58 ani (preferabil Crangasi, Lujerului, Dr. Taberei), nefumatoare, experienta anterioara, ingrijire fetita 3 ani, zona Ion Mihalache (fost 1 Mai), program 8 ore, L-V. Nu suntem agentie. ☎0723.390.675

335. **Bona,** fetita 3 ani, sector 1, doamna 50-58 ani (preferabil din Crangasi, Lujerului, Dr. Taberei), nefumatoare, experienta anterioara, ingrijire fetita 3 ani, zona Ion Mihalache (fost 1 Mai), program 8 ore, l-v. Nu suntem agentie. **1.800 L;** ☎0723.390.675

336. **Bona,** menajera, ingrijire varstnici angajeaza-te gratuit prin site-ul www.ebona.ro. Gasesti oferte de lucru fara comision. www.ebona.ro, contact@ebona.ro

337. **Bona,** menajere, ingrijire varstnici angajeaza fara comison, Agentia Bona-Mia, program normal sau intern, salariu 2000-3500 lei. www.bonamia.ro, recrutare@bonamia.ro ☎0722.320.069/ 0722.320.045

338. **Bona,** Otopeni, baiat 9 luni, 9.00-18.00 - L-V, 2.500-2.700 lei. Agentie - 20% comision; ☎0726.334.403/ 0721.796.468

339. **Bona-** menajera interna pe termen lung, pentru familie, seriozitate; ☎0733.989.794

Angajăm
PERSONAL CURĂŢENIE
pentru sedii de birouri şi spaţii comerciale

Program Full-time 8 ore - salariul 1.400 lei
Part-time 4 ore - salariul 800 lei

Se solicită seriozitate şi dorinţă de muncă. Salariu fix, decontare transport, loc de muncă stabil, ore suplimentare platite, mediu de lucru modern.

Telefon: 0723.329.680

Fabrică de tălpi încălţăminte angajăm:
OPERATOR INSPECŢIE MASE PLASTICE,
OPERATOR FINISĂRI TĂLPI, SMIRGHEL, PERIE.
Calificaţi sau calificare la locul de muncă.
Salariu, bonuri de masă. Negocieri la fabrică.
0744.505.252

LOCURI DE MUNCĂ

BETTY ICE SRL
angajează
VÂNZĂTOR/OARE
ÎNGHEŢATĂ pentru Carrefour
Băneasa, Veranda Mall şi Liberty Center.
CV-urile se depun la adresa:
mirela.cozma@bettyice.ro
Detalii la: 0753.084.816

340. **Boutique** Chococake SRL angajeaza cofetar cu experienta. Daca vrei sa faci parte din echipa noastra nu ezita sa ne contactezi telefonic **3.000 L;** ☎0723.505.669 nina_creata@yahoo.com

341. Boutique Hotel 5 stele cauta receptioner Suter Palace Heritage Boutique Hotel cauta receptioner zi si/ sau noapte. Se ofera: program de lucru 12/24. Salariu 1800-2000 ron net pentru pozitia de receptioner de zi si 2000-2250 ron net 2.250 L; ☎0786.237.325 gm@suterpalace.com

342. **Brodeza** pentru cusut manual cu acul margele in atelierul de creatie vestimentara CRISTALLINI infiintat in 2009, salariu atractiv, mediu de lucru placut, loc de munca stabil, contract munca, program l-v, 8h, pauza masa, zona Victoriei-Aviatorilor ☎0723.551.771 jobs@cristallini.com

343. **Broker** Imobiliar cu sau fara experienta angajam broker cu/fara ecperienta, training gratuit, venituri substaniale, minim 2500 de lei lunar, colectiv tanar, mail: celorrealestate@gmail.com, **2.500 L;** ☎0738.957.050 celorrealestate@gmail.com

344. **Brokeri** imobiliari Angajam brokeri imobiliari. Pentru mai multe informatii rog cv pe mail ☎0773.886.826 nistor_house@yahoo.com

345. **Brutar** angajam urgent brutar modelator, zona Baicului; ☎0733.796.659

346. Brutar cu experienta pentru productia noastra de panificatie din zona Pipera (langa statia tramvaiului 36 si 16 si metrou Pipera). Program in 3 schimburi. Contract pe perioada nedeterminata de timp. ☎0739.835.601 hr@anapan.ro

347. Brutar, brutaria este situata in sectorul 5 pe Calea Rahovei, vis a vis de Liceul Dimitrie Bolintineanu, Strada Iancu Jianu, nr. 2B. Statia de tramvai (nr. 32) Petre Ispirescu. Salariu de pornire 3.800 lei 3.800 L; ☎0784.796.030

348. Brutar, brutarie angajeaza brutar cu experienta si calificare. Program 8 ore/zi; ☎0799.995.893 office@brotmanufactur.ro

349. Bucarari pentru litoral (Costinesti) angajam bucatari pentru Terasa Stefan din statiunea Costineti. Se ofera cazare, salariu incepand de la 7500 lei pe luna. Pentru mai multe detalii sunati la nr de telefon, 7.500 L; ☎0766.583.168/ 0734.375.649

350. Bucatar ajutor bucatar cu sau fara experienta pt. bistro din zona centrala, informatii intre 09-17 si CV pe mail; ☎0745.574.230 contact.dianei4@gmail.com

351. **BUCATAR ANGAJEZ BUCATAR/BUCATAREASA CU EXPERIENTA. SALARIU 3250 LEI. PROGRAM 2 CU 2. CONTRACT DE MUNCA PE PERIOADA NEDETERMINATA. SECTOR 2. TRANSPORT ASIGURAT. ROG SERIOZITATE. ☎0736.418.923**

352. **Bucatar** autoservire sector 2, angajeaza bucatar cu experienta, o persoana serioasa care doreste un loc de munca pe termen lung. Rugam seriozitate. Detalii tel. ☎0744.534.873

353. Bucatar Companie de catering angajeaza bucatar, ajutor de bucatar, patiser-cofetar, ospatar, picol, casier, spalator de vase, manipulant marfa pentru locatii din Bucuresti! Oferta (bonusuri, beneficii): program de lucru luni-vineri, 07.00-16.00, mediu de lucru tanar si dinamic, posibilitatea de a face parte dintr-o companie multinational, pachet salarial in care este asigurata masa, tichete de masa. Contact: Zainea Alexandra, tel.0751.200.001.

354. **Bucatar** cu experienta pentru linie autoservire zona Militari, luni-vineri. ☎0722.921.851

355. Bucatar Klandestin isi mareste echipa cautand oameni profesionisti cu experienta in domeniu. Conditii bune de munca, salariu atractiv, beneficii suplimentare, posibilitate de promovare; ☎0728.218.888 klandestin2016@gmail.com

356. Bucatar pentru linie calda la restaurant in Dr. Taberei. Dorim persoana cu experienta in bucatarie, muncitoare. Oferim conditii motivante, masa, tips. De preferat domiciliat in sector 5 sau 6; ☎0728.842.997 hotelwestplaza2011@gmail.com

357. **Bucatar** pentru mic dejun pt hotel restaurant Drumul Taberei, cu experienta minima, salariu motivant, masa asigurata, program 06:00- 11:00, de luni pana vineri. Preferabil cu domiciliul in sector 5-6. ☎0728.842.997 hotelwestplaza2011@gmail.com

358. **BUCATAR URGENT. ANGAJAM URGENT BUCATAREASA SI AJUTOR BUCATAR FEMEIE, OSPATARI, OSPATARITE, SALARIUL BUN IN FUNCTIE DE EXPERIENTA. OFERIM STABILITATE, FLEXIBILITATE, CONDITII BUNE DE LUCRU, TIPS SI PROCENT. RESTAURANT CU SPECIFIC ROMANESC SI INTERNATIONAL, SECTOR 3 ☎0769234.237/ 0769.144.354**

358. **Bucatar** pentru restaurant din zona Dorobanti. Conditii excelente de lucru, salariu de la 3.000 lei, tips, contract de munca, decontam transportul la plecare, program 2/2, **3.000 L;** ☎0761.262.799

359. **Bucatar** restaurant The Roof 13 Septembrie, angajeaza bucatar program 2 cu 2 si femeie la vase.Conditii avantajoase de lucru si salariu motivant. Mai multe detalii lla telefon. ☎0725.862.035 bogdan_yooo2000@yahoo.com

360. **Bucatar** si femeie la vase cu domiciliul in sector 5, contract de munca, bonusuri, program flexibil. ☎0762.333.383

361. **Bucatar** specific romanesc si international: program 10:00-01:00; 2 zile cu 2; salariu 2500 ron+procent 3% din vanzarea pe bucatarie (se achita la sfarsitul zilei). **2.500 L;** ☎0726.322.913 clubart9@gmail.com

362. **Bucatar** zona Berceni. Bucatar restaurant specific romanesc, 15 zile pe luna; ☎0769.399.555 Casaluica@gmail.com

363. **Bucatar** (250/zi), ajutor200/zi), vase (100/zi), barman (200/zi), ospatari (150/zi), picol (100/zi), gradinar (100/zi), cameriste (150/zi), recpetioner (100/zi), complez la Branesti, Pustnicul, cazare, masa, transport decontat. Rog sms orice ora, **2.500 L;** ☎0767.079.463

364. **Bucatar** cu experienta pe restaurant a la cart, bucatarie internationala. Program de 2 zile lucratoare cu 2 zile libere. Evenimente saptamanale. Restaurant Luna Cafe & Bistro. str. viitorului 32, sector 2. **2.200 L;** ☎0771.609.431 info@cafeluna.ro

365. **Bucatar** cu experienta Restaurant Crib, situat in sector 3, cauta bucatar/ ajutor de bucatar cu experienta min 3 ani, persoane serioase, bucatarie internationala. program 2/2 10:00-22:00 salariu 400-600 euro in functie de experienta, **600 €;** ☎0744.678.136 bujoranamariamadalina@gmail.com

366. **Bucatar** cu experienta la piscina Younivers situata in spatele Casei Presei Libere.2 zile libere / saptamana. Salariu min 3000 de lei / luna si se negociaza in functie de experienta si cunostinte. **3.000 L;** ☎0784.013.575 Costiburlacu@yahoo.com

367. **Bucatar** cu experienta pentru restaurant restaurant zona Iancului langa sediul Protv angajeaza bucatar si ajutor de bucatar(femei). ☎0733.282.557 Amanethb@gmail.com

368. **Bucatar** cu experienta, pentru un restaurant in Bucuresti cu specific mediteranean/international, program 5 cu 2, 8 ore pe zi salariu 3000 lei. **3.000 L;** ☎0770.164.673 vasiloiu.cristina@yahoo.com

369. **Bucatar** cu experienta, restaurant cu specific italian cauta bucatar cu experienta in bucataria italiana clasica. Salariul oferit este serios si are legatura doar cu experienta si seriozitatea dvs. Pentru detalii tel. **1.500 €;** ☎0752.004.040

370. **Bucatar** cu minimum 5 ani experienta Nomad Skybar, Centrul Istoric, Bucuresti angajeaza Bucatar cu minimum 5 ani experienta. Oferim conditii excelente de munca si un salariu atractiv. Detalii la tel. ☎0741.448.080 officehr@nomadskybar.ro

371. **Bucatar** desert zona Unirii, restaurantul Social 1, langa Casa Poporului ofera un venit motivant, bonusuri lunare, program 2 zile cu 2 zile, masa si transportul asigurat. ☎0731.322.472 resurse.umane@stadio.ro

372. **Bucatar** fast-food Angajam bucatar in cadrul unui important lant de restaurante de tip fast-food din Bucuresti.Locatie: Mall Baneasa. Program lucru:5 zile pe saptamana cu 2 libere, in 2 schimburi. **2.600 L;** ☎0799.762.360 Job@personnel.com.ro

373. **Bucatar** La Cald, chef de partie, restaurantul Chocolat din zona Ateneului Roman angajeaza Chef de Partie pe parte de cald. Telefon. **3.500 L;** ☎0769.029.111 alexandru.costache.fc@gmail.com

374. **Bucatar** la rece salate si deserturi restaurant central angajeaza in conditii excelente de munca bucatar pentru salate si deserturi. Salariu 1900 lei + tips foarte mare. Program 15 zile lucratoare; ☎0732.266.922 bogdanalexandrescu2003@yahoo.com

Angajăm **INGINER/TEHNICIAN REPARAŢII CENTRALE TERMICE**
posesor de carnet de conducere cat. B
INGINER COORDONARE LUCRĂRI INSTALAŢII GAZE NATURALE
posesor de carnet de conducere cat. B
Oferim salariu atractiv.
Se cere experienţă şi seriozitate.
CV la adresa de e-mail office@iproexem.ro sau la tel. 0730.59.19.39

375. **Bucatar** pe cald, restaurant cu sediul in sector 6, angajeaza bucatar pe cald cu experienta bucatarie romaneasca cu influente internationale. ☎0761.142.333 cosmin_sand_tour@yahoo.com

376. **Bucatar** pentru linie calda autoservire salariu atractiv, program de luni pana vineri, 8 ore/zi, locatie zona Dacia/ Mosilor ☎0734.625.418 anca_smada@yahoo.com

377. **Bucatar** pentru postul de sef de tura, restaurant in Bucuresti cu specific mediteranean, international, angajeaza bucatar cu experienta pentru postul de sef de tura, program 2 cu 2, oferim salariul de 5000 lei. **5.000 L;** ☎0766.405.416 vasiloiu.cristina@yahoo.com

378. **Bucatar** pentru Restaurant Chocolat Ateneu cu experienta in sectia cald a bucatariei. Experienta in locatii cu specific international reprezinta un real avantaj, program o zi cu o zi, salariu atractiv 3000 lei + bonuri de masa. **3.000 L;** ☎0767.029.442/ 0769.029.111 dutu.annamaria@gmail.com

379. **Bucatar** pentru restaurant cu servire la linie contract de munca, program de lucru in ture: 08:00-16:30, 16:00-24:30, salariu 2800 lei + decont transport, locatia se afla in mall Promenada. **2.800 L;** ☎0743.155.016 ioana.ciuca@scandia.ro

380. **Bucatar** preparator, macelar hotelul Sheraton Bucuresti angajeaza bucatar preparator/macelar. CV-urile se pot depune personal la receptia hotelului sau la adresa de email mentionata. ☎0742.081.800 hr@sheratonbucharest.com

381. **Bucatar** restaurant specific romanesc angajam bucatar in cadrul unui lant de restaurante de tip Fast-Food, din Bucuresti: Locatie: Mall Baneasa, Promenada, Vitan. Program: 5 zile cu 2 libere, in 2 schimburi. Salariu atractiv. **2.600 L;** ☎0799.762.360 Job@personnel.com.ro

382. **Bucatar** salate pentru restaurant Stadio, zona Universitate, angajam bucatar salate, oferim un program flexibil, salariu motivant, bonusuri lunare, decont transport si masa asigurata; ☎0731.322.472 nicoleta@stadio.ro

383. **Bucatar** salate si deserturi pentru restaurant situat in sectorul 6, langa mall Plaza Romania. Vei avea un salariu motivant, bonusuri lunare, masa de pranz asigurata, un discount semnificativ si te vom ajuta s? te dezvolti. ☎0728.842.997 hotelwestplaza2011@gmail.com

384. **Bucatar** sau bucatareasa 3 luni Neptun, bucatar bucatareasa 3 luni statiunea Neptun unitate mica cu program de la 08:00-21:00 cu pauze intre mese ofer cazare si masa. ☎0721.430.667

385. **Bucatar** sectia calda Restaurant Nor, vei avea un venit motivant, posibilitate de crestere salariala si bonus, program flexibil, transportul si masa asigurate. ☎0731.322.472 resurse.umane@stadio.ro

386. **Bucatar** sectia calda, pentru restaurantul Stadio (Universitate), program flexibil, salariu motivant, masa si transportul asigurat, ☎0731.322.472 resurse.umane@stadio.ro

387. **Bucatar** sectia calda, restaurant Stadio situat in Piata Universitatii angajam bucatar tigai, salariu motivant, bonusuri lunare, program flexibil, masa si transportul asigurate. ☎0731.322.472 resurse.umane@stadio.ro

388. **Bucatar** sef cu experienta in domeniu pentru cantina, restaurantul Kantina este situat in incinta Casei Presei, progam de la ora 8-16 de luni pana vineri **3.000 L;** ☎0786.976.677/ 0765.119.637 events@kantina.com.ro

389. **Bucatar** sef cu experienta, oferim si cerem seriozitate, asiguram transportul, salariu incepand de la 4.500 Ron net; **4.500 L;** ☎0723.580.658

390. **Bucatar** sef de tura si femeie la spalat vase pt. restaurant in zona Aviatorilor, Bucuresti S1, mediu de lucru placut si conditii avantajoase, **3.500 L;** ☎0756.117.041 sofia@zexe.ro

391. **Bucatar** si ajutor bucatar Popas Rustic Diana angajeaza Bucatar cu experienta si ajutor bucatar. Salariul bucatarului incepe de la 4000 de lei. Restaurantul este la 20 km de iesirea Cora Pantelimon-Belciugatele, Calarasi. ☎0758.230.731 dianadinei96@gmail.com

392. **Bucatar** si ajutor bucatar pentru restaurant central cu acces imediat la statii RATB si metrou, program de 2 zile cu 2 zile, masa si transport asigurat. ☎0731.322.472 nicoleta@stadio.ro

393. **Bucatar** si ajutor bucatar pentru scoala, scoala particulara situata in Prelungirea Ghencea angajeaza bucatar si ajutor bucatar, ☎0726.130.220

394. **Bucatar** si ajutor bucatar, grupul the Embassy angajeaza bucatari cu experienta. Se ofera carte de munca, transport asigurat seara la plecare, salariu motivant si bonusuri. **4.000 L;** ☎0756.938.873 office@embassy-one.ro

395. **Bucatar** si ajutor bucatar, restaurant zona Obor angajeaza bucatar si ajutor bucatar. Tel. ☎0761.500.381

396. **Bucatar** si ajutor de bucatar full time angajez bucatar si ajutor de bucatar, program full time, firma de catering cu vechime pe piata din Romanai de 10 ani. Conditii avantajoase si mediu de lucru placut. Evenimente (nunti, botez, etc) ☎0738.670.996

397. **BUCATAR SI LIVRATOR, RASTAURANT GRAFFITI IN SECTORUL 6 ANGAJEAZA BUCATAR SI LIVRATOR CU EXPERIENTA, PROGRAM 2 ZILE CU 2 ZILE, O MASA ASIGURATA, TRANSPORT ASIGURAT PENTRU BUCATARI, VENITURI ATRACTIVE. ☎0721.240.699**

398. **Bucatar** si personal vase si curatenie pentru catering cu meniu romanesc. Program bucatar: L-V. Salariu 3.500-4.000 Lei. Program vase: L-V sau o zi cu o zi, Salariu 2.000-2.200 sector 1, 1 Mai, Chibrit. Oferim salariu de 2 ori pe luna, acte **4.000 L;** ☎0735.633.032 cateringsector1@gmail.com

399. **Bucatar,** autoservire linie calda angajeaza: bucatar, ajutor bucatar, fete la linie, fete la vase, grataragiu. Rog seriozitate; ☎0759.556.410

400. **Bucatar,** autoservire zona Foisor, sector 2, angajeaza bucatar. Program luni-vineri. Rog seriozitate; ☎0726.272.944

401. **Bucatar,** firma SC Nicogri Com 96 SRL cauta bucatar pentru catering (meniu romanesc), zona piata 1 Mai, salariu atractiv, full time, masa asigurata, pentru mai multe detalii sunati la nr de tel din anunt ☎0720.832.923 info@lamirceamacelaru.ro

402. **Bucatar,** Haute Pepper isi mareste echipa. Cautam colegi pentru postul de bucatar sectia rece. Ne dorim o persoana implicata cu respect pt munca care isi practica meseria cu entuziasm. Salariu foarte bun. ☎0724.153.161 restaurant@hautepepper.ro

403. **Bucatar, ospatar (de preferat fete), salariu atractiv, pentru Restaurant La Nasu din Crangasi-piata. ☎0728.984.754**

404. **Bucatar,** pentru restaurant situat in zona Universitatii. Programul de lucru este 2 zile cu 2 zile, oferim masa si asiguram transportul seara. ☎0731.322.472 nicoleta@stadio.ro

405. **Bucatar,** pentru restaurant tip fast food in Mall Promenada, programul de lucru este L-V de la ora 9 la orele 17, dorim persoana cu experienta detalii la tel., ☎0731.034.908 promenada.cuptorulculemne@gmai.com

406. **Bucatar,** scoala si gradinita Conil angajeaza bucatar cu experienta care sa stie sa presare ingredientele magice astfel incat, din mainile sale, sa iasa cele mai bune feluri de mancare pentru copii. ☎0721.914.034/ 0786.501.062 Adeladacria@yahoo.com

407. **Bucatar,** vino sa lucrezi in unul din restaurantele grupului SHC. Cautam colegi pentru pozitia de bucatar, care sa faca parte din echipa restaurantelor Stadio, Social 1, Nor si Bistro Cismigiu. ☎0731.332.472 nicoleta.deaconu@stadio.ro

408. **Bucatar,** ajutor bucatar Afi Mall BistroThe Corner, Afi Palace Cotroceni angajeaza bucatar / ajutor bucatar pentru mancare de linie si a la carte. Salariu motivant, bonuri de masa, echipa dinamica, contract de munca, program 2 cu 2. ☎0724.278.296/ 0730.494.669

409. **Bucatar,** ajutor bucatar sector 3 Restaurant Allegro angajeaza bucatar si ajutor bucatar, in Bucuresti, sectorul 3, bd. Nicolae Grigorescu nr. 20, zona Titan detalii la; ☎0744.649.177 allegrotitan@gmail.com

410. **Bucatar,** ajutor bucatar, lucrator coemrcial pt. autoservire. Sunati intre orele 9.00-17.00; ☎0769.241.385

411. **Bucatar,** ajutor bucatar, ospatar, pentru restaurant din sectorul 6; ☎0757.115.271

412. **Bucatar,** ajutor bucatar, picolita, angajez zona Lacul Tei; ☎0763.560.630

413. **Bucatar,** ajutor bucatar, restaurant central angajeaza bucatar. Oferim: salariu motivant, program flexibil, carte de munca. Dorim: persoana tanara, cu idei. pt. detalii sunati la tel. ☎0764.464.219 adrian.cibotariu890420@gmail.com

414. **Bucatar,** ajutor bucatar, restaurant sector 4, Parcul Tineretului; ☎0722.214.001/ 0723.019.747

415. **Bucatar,** ajutor bucatar, vei face parte din echipa restaurantelor Stadio, Social 1, Nor si Bistro Cismigiu. Iti oferim un salariu motivant, transport decontat, masa asigurata ☎0731.322.472 nicoleta@stadio.ro

ELNET SECURITY Protecting People and Places angajează
PERSONAL de PAZĂ
(cu sau fără atestat)
- **pentru SPAŢII COMERCIALE în Bucureşti şi Ilfov**
- **pentru program de 24h/48h, în Bucureşti**

SALARIU ATRACTIV
Tel.: 0759.046.133/ 0735.188.870

416. **Bucatar,** ajutor bucatar, zona Campia Libertatii; ☎0760.275.510

417. **Bucatar,** ajutor bucatar, barman, casier, manipulant. Vrei sa te distrezi in vara asta si sa faci si bani? Vino alaturi de noi in cel mai mare Aqua Park din Bucuresti, Divertiland Militari. Suntem o echipa tanara, moderna. Oferim venituri substantiale, mediu de lucru profesionist si program flexibil, full/part-time. Transport si masa asigurat. MCG Max Grup Company; ☎0741.162.222

418. **Bucatar,** ajutor bucatar, femeie de serviciu, vanzatoare, autoservire zona Colentina, Fundeni angajeaza bucatar, ajutor de bucatar, femeie de serviciu si vanzatoare Program 2 zile lucratoare cu 2 zile libere. Detalii de luni-vineri intre orele 9-17 la telefon. ☎0785.660.612

419. **Bucatar,** ajutor bucatar, om la vase mari pentru autoservire situata in sector 1 zona Romexpo, ☎0768.395.717

420. **Bucatar,** ajutor de bucatar Angajam bucatar si ajutor de bucatar, sectia cald, program de luni pana vineri, bistro (cantina) zona piata Domenii, detalii la nr 0742 770 328 , salariu atractiv ! ☎0742.770.328

421. **Bucatar,** ajutor de bucatar, brasserie situata pe Calea Victoriei cauta bucatari si ajutori de bucatari. ☎0735.368.317 office@dragomirniculescu.ro

422. **Bucatar,** ajutor de bucatar, chelner, sofer categoria B, femeie la vase si curatenie pentru restaurant; ☎0722.404.605

423. **Bucatar,** ajutor de bucatar, ospatar, picol restaurant Tuk Tuk - piata Dorobanti angajeaza urgent ospatari, bucatari, picoli, spalatori vase, telefon pt relatii si interviu; ☎0765.846.811 mihut@thenoodlebar.ro

424. **Bucatar,** ajutor de bucatar, ospatar, spalator vase restaurant Noodle Bar din Piata Dorobanti isi extinde activitatea si angajeaza urgent bucatari, ajutori de bucatar, ospatari, spalatori vase. Relatii si programari interviu; ☎0765.846.811 mihut@thenoodlebar.ro

425. **Bucatar,** ajutor de bucatar, picolite angajam bucatar cu experienta ,ajutor de bucatar si picolite. Relatii la tel ☎0721.259.439/ 0721.662.286/ 0722.310.005 marius@irisa.ro

426. **Bucatar,** ajutor, restaurant South Burger sector 5 angajeaza ajutor bucatar. Se lucreaza 2 zile cu 2 zile de la 10:00-22:00, bonuri de masa, tips,decont transp seara. Salariu incepe de la 1800. **1.800 L;** ☎0726.760.996 mcsfoodivision@gmail.com

427. **Bucatar,** bucatareasa pentru restaurant tip autoservire, 1 post pe cald, 1 post pe rece. Program de luni pana vineri de la 7 la 16. Sambata, duminica, sarbatori legale inchis. Salariu pana la 3000 Lei net ☎0741.541.460

428. **Bucatar,** casier si ospatar, restaurant zona Berceni angajeaza bucatar, casiera si ospatar cu experienta in domeniu. Program 2 zile cu 2 libere. ☎0724.302.007 Ionutranete@gmail.com

429. **Bucatar,** ospatar Restaurant in sectorul 6 angajeaza bucatar, ospatar, colaboratori evenimente in aer liber (vanzatoare, grataragiu) ☎0722.561.666

430. **Bucatar,** ospatar, barman, ajutor de bucatar si femeie la vase, restaurant italian angajeaza cu contract de munca, oferim 2 mese pe zi, transport si salariu atractiv ☎0737.535.721 gaman.raluca@icloud.com

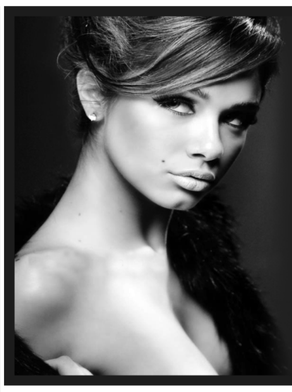
Ai peste 40 de ani și cauți un loc de muncă stabil și bine plătit?
Câștigă mii de $ pe lună
GARANTAT!
doar stând de vorbă pe internet!
0720.418.000

431. **Bucatar,** ospatar, picol, spalator vase restaurantul Tuk Tuk (Thai Urban Kitchen), localizat in zona Dorobanti, angajeaza bucatar, ajutor de bucatar, ospatar, picol, spalator vase - curatenie - tel, email : angajari@tuk-tuk.ro ☎0739.659.667/ 0765.846.811 mihut@thenoodlebar.ro

432. **Bucatar,** ospatari si ajutori pizzar, angajam pentru sezonul estival. Cazare si masa gratuit; ☎0724.417.497

433. **Bucatar, personal cu experienta, pentru bucatarie asiatica si femeie cu experienta pentru curatenie regim hotelier; ☎0752.192.814**

434. **Bucatar,** personal vase si curatenie catering sect 1, zona metrou 1 Mai, Piata Chibrit, meniu romanesc bucatar, program: luni-vineri. Salariu: 3.500-4.000 lei net,vase si curatenie, program luni-vineri sau o zi cu o zi. Salariu: 2000-2200. **4.000 L;** ☎0735.633.032 cateringsector1@gmail.com

435. **Bucatar,** restaurant zona Bd. Brancoveanu, angajeaza bucatar, bucatareasa cu experienta, program 2/2, salariu atractiv, transport asigurat. ☎0729.942.824 florinrizea80@yahoo.com

436. **BUCATAR. ANGAJAM BUCATAR PENTRU AUTOSERVIRE, MAIL: SECRETARIAT@SPRINGTREST.RO ☎0720.220.590 SECRETARIAT@SPRINGTREST.RO**

437. **Bucatar.** Restaurant cu traditie in Bucuresti angajeaza urgent bucatar; ☎0722.305.308

438. **Bucatar/ajutor** bucatar firma de catering angajeaza bucatar/ajutor bucatar. Program de lucru: L-V 7-15. ☎0766.305.131/ 0731.103.020 daniel.imitroi@gmail.com

439. **Bucatareasa** bucatar, pentru Restaurant You & Me, bd. C-tin Brancoveanu 110 D, program 2/2 zile, salariu 3000 Lei in mana+tips, bonus de performanta. Se cere experienta in bucataria romaneasca si internationala. **3.000 L;** ☎0726.782.482/ 0760.650.710

440. **Bucatareasa** pentru terasa, zona Fizicienilor, salariu atractiv. ☎0723.326.713

441. **Bucatareasa** specific mancare romaneasca, program 10 ore pe zi, sambata-duminica liber, **1.700 L;** ☎0784.800.594

442. **Bucatareasa** cu experienta pentru restaurant a la carte, sectorul 3. Program 2/2, 10-23. ☎0722.306.322

443. **Bucatareasa** cu experienta, pentru restaurant cu specific italian, situat la P-ta Domenii, conditii avantajoase: program 2 2 zile, trasnsport asigurat, masa asigurata, tips din vanzare **3.700 L;** ☎0761.601.441/ 0725.246.188 ancalearoma@yahoo.com

444. **Bucatareasa** sectia rece braserie care se va deschide in curand angajeaza bucatareasa la sectia rece, preparate romanesti. Locatie: Calea Victoriei ☎0371.303.700 office@restaurant-mahala.ro

445. **Bucatareasa** zona Titan, pt. restaurant si terasa de vara The Globe, str. Postavarul nr. 56, 2 zile cu 2 libere, experienta minima, dorinta de a invata rapid, salariu 2600 lei si tips 60/zi lei net. Relatii la tel. **3.000 L;** ☎0721.741.418/ 0721.329.164

446. **BUCATAREASA! Angajam urgent bucatareasa si ajutor bucatar femeie. Salariul bun in functie de experienta. Oferim stabilitate, flexibilitate, conditii bune de lucru. Restaurant cu specific romanesc si international, sector 3 ☎0769.234.237/ 0769.144.354**

447. **BUCATAREASA.** Restaurant sector 1 angajeaza bucatareasa sectie rece. Program 2 zile cu 2 zile, salariu motivant, tips, concediu platit; ☎0762.766.790

448. **Bucatari** pentru Hotel Caro, Barbu Vacarescu 164 A, sector 2. Salariu motivant, program 8 ore/zi. Relatii la tel. ☎021.208.61.21/ 0748.111.378 hr@carohotel.ro

449. **Bucatari** pentru restaurant a la carte, oferim salariu fix si bonusuri, contract, transport asigurat. Pentru detalii va rugam sa sunati la numerele din anunt ☎0728.983.960/ 0733.444.800 OFFICE@EMBASSY-PARK.RO

450. **Bucatari** restaurant zona Unirii angajeaza bucatar pt preparate cald/reci. ☎0721.100.000 office@berestroika.com

451. **Bucatari** Restaurant Cismigiu, vino sa lucram impreuna intr-o cladire emblematica a Bucurestiului. Iti oferim un program flexibil, venituri motivante, bonusuri lunare, masa si transportul asigurate. ☎0731.322.472 resurse.umane@stadio.ro

452. **Bucatari si ajutor bucatar, pentru Socului Kebap, salariu avantajos; ☎0764.673.064**

453. **Bucatari** si ajutori bucatari pentru evenimente cu contract; ☎0764.375.233

454. **Bucatari** si femei de serviciu pentru restaurant Monte Carlo din Parcul Cismigiu.Relatii la telefon ☎0735.859.700 ianispircan@yahoo.com

455. **Bucatari,** ajutor de bucatari, pentru Pub central. ☎0728.264.360

456. **Bucatari,** Trattoria Giovane din Oraselul Copiilor angajeaza bucatari, **3.500 L;** ☎0726.477.406 mihalachecristian75@yahoo.ro

457. **Bucatari,** ajutor bucatar si femeie la vase pentru restaurant Cuibul Randunelelor sector 5. Salariu si program motivant ☎0768.796.355/ 0730.002.054

458. **Bucatari,** ajutori de bucatari restaurant sector 3 angajeaza bucatari, aj bucatari salariu 4000 /2500 lei. Se asigura transport, bonificatii zilnice, posibilitate de afirmare, **4.000 L;** ☎0744.494.099 fivacom@yahoo.com

459. **Bucatari,** ospatari, pizzer, restaurant La Collina angajeaza: bucatari, ospatari, pizzer. Te asteptam in echipa noastra. Relatii la tel: ☎0722.229.700 ovidiu.furcoi@bestfoods-ltd.com

460. **Bucatari, sefi bucatari. Restaurant traditional angajeaza bucatari, sefi bucatari, program 2 cu 2 sau 1 cu 1, salariul 150-200-300 lei/zi, sector 2; ☎0772.123.277**

461. **Bucatari/bucatarese** Restaurant Yoshi angajeaza. Nu trebuie sa ai neaparat experienta, vei invata de la noi ce este de facut. Masa asigurata, transport la plecare si alte conditii convenabile. Salariu plus tips; ☎0749.979.521/ 031.429.02.80 cristina@restaurantyoshi.ro

462. **Buldoexcavatorist pt. societate Bucuresti. Ore suplimentare, se asigura cazare, salariu 3.500 L; ☎0732.639.218**

463. **Buldoexcavatorist** pentru societate firma de constructii angajeaza sofer buldoexcavator si autobasculanta. Pentru mai multe detalii va rugam sa ne contactati la numarul de telefon; ☎0770.651.842 florentina.virgolici@sirgrup.ro

464. **Buldoexcavatorist.** Societate angajeaza Buldoexcavatorist posesor permis si calificare; ☎0744.352.222

465. **Cabe** Trucks SRL angajeaza pentru zona Bucuresti-Ilfov sofer automacaragiu. Conditii: permis minim categoria C si autorizatie macaragiu grupa A, experienta in domeniu. Oferim salariu pornind de la 3.500 lei + bonusuri. Trimiteti CV pe mail: ☎0727.153.872 iosif_cibu2008@yahoo.com

466. **Cafe** Klein angajeaza ospatar, ospatarita, barman angajam fete/baieti pt cafenea in Centrul Vechi. Daca ai o experienta minima, dorinta de munca si implicare asteptam CV tau. Oferim salariu fix, bonuri de masa, decont transport; kleincafe@gmail.com

467. **Calcator** industrial fabrica confectii cu experienta, personal calcat final pentru fabrica de confectii zona Costin Georgian (sector 3). Rugam seriozitate, oferim CM si loc de munca stabil.

468. **Calcatoreasa** cu experienta Bucuresti, sector 2 la curatatorie rufe, care sa fi lucrat si cu clienti la primirea hainelor si la predare. Sa cunoasca si spalat cu masina chimica

469. **Calcatoreasa,** persoana la calcat, angajam o persoana care sa calce produsele noastre comercializate (haine dama) in vederea expedierii lor prin curier, 8 h sau 4 h, str. Baicului. Cunostinte in masina de cusut constituie un avantaj. **2.000 L;** ☎0766.511.681 razvan_stroescu@hotmail.com

470. **Calificati** si necalificati angajam in constructii angajam muncitori calificati si necalificati in constructii, pe termen lung pentru numeroase proiecte in Germania cu posibilitatea de promovare in functie si salariu in functie de calificare. **2.000 €;** ☎0730.294.829 Clankerjones@yahoo.com

471. **Calificati** si necalificati contract, cazare, angajam calificati si necalificati, zidari, dulgheri, fierari, zugravi, placatori, tencuitori si tineri fara experienta, se ofera contract, cazare gratuita, echipament, conditii de munca la nivel european, **4.000 L;** ☎0723.631.455 alinfloricica92@yahoo.com

472. **Calificati** si necalificati in constructii Firma de constructii angajam calificati si necalificati, oferim cazare in conditii bunecontract si salariu pe masura, cautam: dulgheri, fierari, zidari, finisori, zugravi, tencuitori, rigipsari, necalificati. **3.000 L;** ☎0723.631.455 alinfloricica92@yahoo.com

473. **Camerista** Hotel 4 stele zona Unirii, angajeaza camerista cu sau fara experienta, oferim bonuri de masa. ☎0756.031.076 fdm@international-bucharest.ro

474. **Camerista** Hotel nou, sector 1, angajeaza camerista, salariu 2100 ron net. ☎0748.024.051

475. **Camerista** pentru hotel trei stele, langa Mall Plaza, sector 6. Oferim o masa/ zi, conditii motivante de lucru, bonusuri periodice si alte facilitati. De preferat candidatii sa fie domiciliati in sectorul 5/ 6. ☎0728.842.997 hotelwestplaza2011@gmail.com

476. **Camerista** boutique hotel 10 camere cerinte: curatenia, intretinerea si pregatirea camerelor si a spatiilor interioare ale hotelului, raportarea catre superiori a problemelor constatate **1.800 L;** ☎0740.557.289 cermarian@yahoo.com

477. **Camerista** cu/fara experienta Rembrandt Hotel Bucuresti angajeaza camerista full time. Program de 8 ore cu pauza de masa.Se ofera salariu fix, bonuri de masa, decont transport lunar, sandwich-uri si bauturi asigurate dimineata; ☎021.313.93.15 alina.buzea@rembrandt.ro

478. **Camerista** hotel persoana cu/ fara experienta pentru hotel Sir Gara de Nord, sector 1. Oferim contract de munca, program lucru: 8 ore/zi, 8 zile libere/ luna, o masa, salariu 1700 lei. Relatii la telefon, **1.700 L;** ☎0731.832.669 sirgrup4@gmail.com

479. **Camerista** hotel Rin Grand Hotel (Sos. Vitan-Barzesti, 7D). Efectueaza curatenia in camerele de hotel. Cerinte: persoana muncitoare, energica, atenta la detalii, rapida. Program: 2 zile (07.00-19.00) cu 2 zile libere ☎0731.111.250 resurseumane@rinhotels.ro

480. **Camerista** hotel 3 stele langa Mall Afi Cotroceni. Program de lucru 8 ore/ zi, 2 zile libere/ saptamana. Masa de pranz asigurata. Salariu motivant, bonusuri de sarbatori. Programare la interviu la tel., ☎0728.842.997

481. **Camerista** hotel 4 stele centru Bucuresti angajam camerista - Hotel Amzei Bucuresti 4 stele. Hotelul se afla in centrul Bucurestiului in apropiere de Calea Victoriei si dispune de 22 de camere. ☎0722.200.390 reservations@hotelamzei.ro

482. **Camerista** hotel Sir Orhideea, hotel de 2 stele, angajam camerista, 8 libere pe luna, de la ora 8-17. Pentru mai multe detalii va rugam sa ne contacta-ti la numarul de telefon. **1.700 L;** ☎0770.651.842 florentina.virgolici@sirgrup.ro

483. **Camerista** hotel situat in sectorul 1, hotel situat in sectorul 1 angajeaza camerista. Programul este 8 ore pe zi, 2 zile libere pe saptamana la alegere. Pentru mai multe informatii sunati la nr tel: ☎0735.840.678 receptie.casagabriela@gmail.com

484. **Camerista** hotel, Best Western Stil Hotel Bucuresti, Aviatiei, metrou Aurel Vlaicu. Oferim 13 salarii/an, concediu platit 22zile/an cu cazare platita pe litoral. Asiguram cazare/mancare pentru provincie; ☎021.233.39.90 office@hotelstil.ro

485. **Camerista** hotel, experienta nu este necesara, program 2 zile cu 2, hotel sector 2, **1.800 L;** ☎0723.141.575

486. **Camerista** hotel, hotel Christina din Bucuresti angajeaza camerista, persoana dinamica si serioasa. Experienta nu este obligatorie, se ofera instruire la locul de munca. Detalii la telefon. ☎0731.009.999 office@hotelchristina.ro

487. **Camerista** pentru hotel 3 stele pe perioada nedeterminata, personal curatenie cu sau fara experienta. Se ofera: pachet salarial motivant, 1700 lei net (in mana), conditii de munca decente, program de munca flexibil 8 h/zi ☎0758.747.475 rezervari@princeresidence.ro

488. **Camerista** pentru hotel 3* hotel 3 situat in zona centrala, angajeaza camerista cu experienta. Detalii la interviu. ☎0742.518.136 contact@hotelrazvan.com

489. **Camerista** pentru hotel central hotel central angajeaza in Bucuresti full time camerista 1700-1800 Ron/luna, detalii nr telefon ☎0733.193.172 hotel_litovoi@yahoo.com

490. **Camerista** si cabanier angajam camerista interna, sezoniera, pentru vila 12 camere in Eforie Sud si cabanier pentru hotel Valea de Pesti, in jud. Hunedoara. Se asigura cazarea. ☎0726.392.686/ 0744.992.445 cristina.mandruleanu@rdsmail.ro

Famous Waffles
angajează
LUCRĂTOR COMERCIAL
pentru locațiile din Băneasa, Otopeni, Titan, Mega Mall, Afi Cotroceni, Colentina
- asigurăm pregătire la locul de muncă
- program full time sau part time

Salariu 2000 Lei net, 300 Lei tichete masă, decont transport, bonus din vânzări
Relații la telefon 0753.076.873

LOCURI DE MUNCĂ

EMINVEST PHARMACEUTICALS
angajează

• AMBALATOR MANUAL
• MANIPULANT MARFĂ
• MECANIC ÎNTREȚINERE UTILAJE

pentru producător farmaceutice (în zona Carrefour Militari)

Aplicanții pot fi din zona Ciorogârla, Bolintin, Bâcu, Joița, Săbăreni, Dragomirești, Chiajna.

Se acordă salariu fix, bonuri de masă, decont transport și bonificații.

Detalii la tel: **0743.226.225**

491. **Camerista,** Hotel Byblov angajeaza cu sau fara diploma, str. Theodor Sperantia 125, zona Decebal. Hotelul are 8 camere. Detalii la tel. dupa ora 10. ☎0727.201.118 hotelbyblov@yahoo.com

492. **Camerista,** unitate de cazare, Gara de Nord, str. C-tin Balacescu nr. 11, sector 1, program 9,00-17,30, avand 6 zile libere pe luna, salariu 2.000 lei bani in mana, cu carte de munca. Interviu luni-sambata intre orele 9-12 si 17-19; ☎0766.564.706

493. **Camerista.** Hotel Hello din zona Gara de Nord angajeaza camerista. Program 5 zile lucratoare cu 2 zile libere 07:45-16:15. Oferim conditii legale de munca +tichete de masa. Relatii la telefon L-V: ☎0372.121.751

494. **Camerista.** Angajam urgent camerista, cu contract full-time, pentru un pachet salarial lunar de peste 2000 RON. Hotelul se afla in orasul Otopeni, la 300 m de Aeroportul Henri Coanda. Pentru interviu ne puteti contacta la numarul de telefon ☎0740.113.329

495. **Camerista/ femeie de serviciu, persoana serioasa si responsabila, pentru hotel Calea Mosilor; ☎021.312.10.92**

496. **Cameriste** locatie noua, langa Institutul Fundeni; hotel. ☎0736.053.598 alinadanieladaria@yahoo.com

497. **Cameriste** pensiune Eforie Sud angajeaza cameriste, rog seriozitate, nu oferim cazare, de preferat sa locuiasca in zona; ☎0769.113.858

498. **Cameriste,** firma angajeaza pentru colaborare, experienta minima, colaborare rapida, pachet salarial atractiv, plata saptamanala, persoana punctuala, corecta, organizata, responsabila, masa gratuita, se lucreaza 8 h/zi in hoteluri de 5 stele. **2.400 L;** ☎0720.188.841

499. **CAMERISTE. HOTEL MERCURE BUCHAREST UNIRII ANGAJEAZA CAMERISTA. OFERIM SALARIU ATRACTIV, O MASA CALDA/ZI, PROGRAM DE LUCRU 8 ORE/ZI. PERSOANELE INTERESATE SUNT RUGATE SA SUNE LA NUMARUL DE TELEFON, DE LUNI PANA VINERI, IN INTERVALUL ORAR 09.00-17.30 ☎0756.165.402**

500. **Cantina** angajam fata la linia de servire Cantina situata in zona Pipera (statia de metrou Aurel Vlaicu) angajam fata la linia de servire cu experienta in domeniul ☎0729.024.019 georgen58@gmail.com

501. **Cantina** angajam femeie la vase angajez urgent in Pipera vis-a-vis de DRPCIV (permise auto). Mai multe detalii la telefon. ☎0729.024.019 georgen58@gmail.com

502. **Cantina** angajeaza spalator la vase, urgent spalator de vase pentru cantina. Program de luni pana vineri de la 06:30 - 16:00. Locatie: Zona Romexpo (strada Parcului). ☎0722.840.683

503. **Cardinal** Motor SRL, service auto angajeaza mecanic auto, ajutor mecanic auto. Conditii avantajoase, zona bd. Garii Obor; ☎0723.641.489/ 0732.035.242

504. **Casier** angajam casier in cadrul unui cunoscut lant de restaurante specific romanesc din Bucuresti. Program: 5 zile cu 2 libere, in 2 schimburi. Salariu atractiv plus decont transport. Nu necesita experienta. **2.300 L;** ☎0799.762.360 Job@personnel.com.ro

505. **Casier** angajam in cadrul unui cunoscut restaurant specific romanesc din Bucuresti. Locatie: mall Baneasa, Promenada, Vitan. Program de lucru flexibil in 2 schimburi 8-16/16-24. Experienta nu este necesara. **2.300 L;** ☎0799.762.360 Job@personnel.com.ro

506. **Casier** descriere dorim sa ne marim echipa pentru punctele din Piata Amzei si din Calea Victoriei. Cautam casier pentru un concept nou de pizza la noi in tara. ☎0722.361.215 gheorghescatalin@yahoo.com

507. **Casier** Lucrator comercial, pentru magazin alimentar/ fast food situat in str. Traian nr. 3, sect. 3. Cautam persoane serioase. Experienta nu este obligatorie, dar reprezinta un avantaj. Program flexibil ☎0731.150.050 av.mihaela_tanasescu@yahoo.com

508. **Casier** restaurant in zona Timpuri Noi, langa metrou, cauta personal pentru postul de casier, salariu 1800 lei net. Rog seriozitate. ☎0727.261.770 lane@biutiful.ro

509. **Casier** - vanzator restaurant Fast-Food angajam casier in cadrul unui cunoscut lant de restaurante din Bucuresti. Locatie: Mall Promenada / Baneasa. Program: 5 zile cu 2 libere. Salariu atractiv + Prime lunare. Experienta nu este necesara. **2.300 L;** ☎0799.762.360 Job@personnel.com.ro

510. **Casier** - vanzator restaurant Fast-Food angajam casier in cadrul unui cunoscut lant de restaurante din Bucuresti. Locatie: Mall Vitan. Program: 5 zile cu 2 libere. Salariu atractiv + Prime lunare. Experienta nu este necesara. **2.300 L;** ☎0799.762.360 Job@personnel.com.ro

511. **Casier** benzinarie Angajam casieri baieti/fete la benzinaria Mol situata in Bucuresti, str.Valea Cascadelor, nr.26, sector 6. ☎0769.220.414 valeacascadelor@molromania.ro

512. **Casier** lucrator comercial angajam casier lucrator comercial pentru Shop&go Mega Image din Giurgiu se ofera salariu motivant bonuri de masa prime de sarbatori plus bonusuri ☎0748.322.113 andrei.buleandra@yahoo.com

513. **Casier** numai cu experienta, angajam pentru casa de schimb valutar si amanet. Salariu 2500- 2700 lei net. ☎0722.623.625

514. **Casier** sala jocuri Braila Avem nevoie de forte noi si oameni noi cu initiativa in echipa noastra. Primul post disponibil este cel de casier in Braila. ☎0752.349.744 ozlem_cupii@cellada.ro

515. **Casier** sau casiera cu sau fara experienta Shaormerie zona Straja sector 4, angajam casier sau casiera cu sau fara experienta, program o zi cu o zi, contract de munca si o mas? pe zi asigurata. **2.200 L;** ☎0770.573.286

516. **Casier** si barista program de luni pana vineri de la 7.30 la 16.30. Sambata, duminica si sarbatori libere nu se lucreaza. Linie calda. Zona statia de metrou Pipera; **1.800 L;** ☎0741.541.460

517. **Casier si sef de tura Shop&Go Mega Image, Gara Obor; ☎0786.327.577**

518. **Casier** vanzator restaurant-Afi,Park Lake,MegaMall este jobul ideal pentru persoanele active, comunicative, cu orientare si deschidere catre clienti. Beneficii: salariu motivant, masa la pranz, transport asigurat dupa orele 22:00, training de specialitate. ☎0731.617.815 catalina.damian@wuxing.ro

519. **Casier,** angajam in cadrul unui cunoscut restaurant specific romanesc din Bucuresti. Locatie: mall Baneasa, Promenada, Vitan. Program de lucru flexibil in 2 schimburi 8-16/16-24. Experienta nu este necesara. **2.300 L;** ☎0799.762.360 Job@personnel.com.ro

520. **Casier,** angajam in cadrul unui cunoscut restaurant specific romanesc din Bucuresti. Locatie: mall Baneasa, Promenada, Vitan. Program de lucru flexibil in 2 schimburi 8-16/16-24. Experienta nu este necesara. **2.300 L;** ☎0799.762.360 Job@personnel.com.ro

521. **Casier,** casiera, cu sau fara experienta, zona Berceni, se asigura masa zilnic, contract de munca, training gratuit, salariu 2000 net. Program: 1 zi da 1 libera(13h/zi), responsabilitati: incasare monetar, curatenie. **2.000 L;** ☎0773.316.497

522. **Casier,** casiera benzinarie, benzinarie multinationala angajeaza 3 casieri (baieti/ fete), ture flexibile, 15 zile pe luna, salariu fix 2,200 Lei net relatii la telefon **2.200 L;** ☎0723.233.448 bicamarian@yahoo.com

523. **Casier,** casiera restaurant, zona Universitate, program flexibil full-time, salariu motivant + bonusuri. Detalii la nr. de telefon sau e-mail. ☎0731.322.472 nicoleta@stadio.ro

524. **Casier,** casiera, lucrator comercial Shop&Go Timisoara 35C angajam casier casiera cu experienta. Programul este de 8 ore cu doua zile libere. Detalii suplimentare oferim doar la interviu. Rog CV la adresa de mai jos pt. Timisoara, ☎0721.269.304 homebusinesstrade@gmail.com

525. **Casier, gestionar, personal preparare-servire, operator curatenie pentru lantul de restaurante Springtime. Informatii la telefon sau email: ☎0752.273.287/ 0752.097.890 resurseumane@springtime.ro**

526. **Casier,** lucrator comercial Shop&go Clinceni/Bragadiru angajeaza lucratori comerciali/casieri, salariu motivant, bonuri de masa, bonusuri de performanta la nevoie se deconteaza transportul. ☎0748.322.113/ 0761.657.052 andrei.buleandra@yahoo.com

527. **Casier,** lucrator comercial, pizzerie sector 2 zona Iancului. Pentru mai multe detalii, sunati la nr. de telefon ☎0722.718.831/ 0722.718.831 comercial.cuptorulculemne@gmail.com

528. **Casier,** magazin alimentar, vazatoare magazin alimentar, sector 6. Experienta constituie un avantaj dar nu este obligatorie. Oferim carte de munca si bonusuri din vanzari. Pentru mai multe detalii. ☎0787.708.428 elena.av28@yahoo.com

529. **Casier,** vanzatoare OMV, Sos. Giurgiului Firma partener OMV Petrom angajeaza casier/ vanzatoare la OMV, Soseaua Giurgiului. Se ofera un salariu decent, bonuri de masa si training gratuit, ☎0723.473.371 gflorin_2004@yahoo.com

530. **Casier,** vanzator restaurant, serveste clientii, incaseaza banii, sugereaza produse. Asigura si pastreaza curatenia in zona de servire, program de 8 ore, salariu motivant, prime si decont transport. **2.200 L;** ☎0743.155.016 ioana.ciuca@scandia.ro

531. **Casier-facturist depozit materiale de constructii, comuna Berceni, jud. Ilfov; ☎0722.366.329**

532. **Casier-vanzator** cofetarie-patiserie, angajam 2 casieri, program 2 cu 2 zile, langa metrou Aurel Vlaicu. Detalii; ☎0741.777.509 mi@breadandspices.com.ro

533. **Casier.** Minimarket, zona Universitate, angajeaza casier pentru tura de zi si tura de noapte; ☎0763.262.200

534. **Casiera** pentru autoservire, program luni vineri zona ciorogarla, salariul de inceput este de 1900 ron net, program luni vineri, varsta maxim 50 ani, ☎0733.513.550 santech.srl@gmail.com

535. **Casiera** pentru club de poker. Program zi/noapte, 2/2, Piata Alba Iulia nr. 3, sector 3. Asteptam CV cu subiect casier si detalii la telefon intre 10-18 **2.000 L;** ☎0762.400.500/ 0765.932.247 neacsu.raluca89@yahoo.com

536. **Casiera** pentru depozit engross salariu net 1800 Ron, 300 Ron tichete de masa, program de L-V, 7.30-16.30, contributiile la stat achitate, respectarea concediilor si zilelor libere legale **1.800 L;** ☎0744.312.328/ 0745.155.430 maurana95@yahoo.com

537. **Casiera** pentru sala de bowling, biliard aflata in incinta Liberty Mall, sector 5, Bucuresti. Cautam o fata serioasa, sociabila si amabila, cu aspect fizic placut. **1.480 L;** ☎0761.946.488 officefunforest@yahoo.ro

551. **Casieri** Leroy Merlin Bragadiru cauta colegi pentru posturile de Casieri. Programeaza-te rapid la un interviu. ☎0753.119.478/ 0755.797.798 daniela.veselu@leroymerlin.ro

552. **Casieri** Pentru supermarket amplasat in sector 4, zona Brancoveanu metrou, program non stop, 8h/zi, 5zile/saptamana. Se lucreaza in 3 schimburi, se cere experienta in domeniu. **2.000 L;** ☎0722.479.129 dragos.issasupermarket@gmail.com

553. **Casieri** pentru supermarket, localizat in sector 4, program non stop, 8h/ zi, 5 zile/ saptamana, salariu net 2000lei. Se cere experienta si seriozitate. mai multe detalii la numarul de tel din anunt. **2.000 L;** ☎0768.273.103 dragos.issasupermarket@gmail.com

554. Casieri si lucratori comerciali. Angajam casieri si lucratori comerciali pentru magazin Shop &Go in zonele Bucurestii Noi, Baneasa (Str. Biharia in curte la Metal) Buftea. Tel. ☎0745.637.369

555. **Casieri** si persoane tinere de gen feminin pentru un restaurant tip fast food cu sau fara experienta dornice de a invata, detalii la tel; ☎0731.034.908 promenada.cuptorulculemne@gmai.com

556. CASIERI SI VANZATORI. UNDE? LA MAGAZINUL CORA ALEXANDRIEI. CE PRESUPUNE? CASIER - SCANAREA PRODUSELOR SI INCASAREA SUMELOR AFERENTE. VANZATOR - SERVIREA CLIENTILOR INTR-O MANIERA ATENTA SI AMABILA. CE OFERIM? PROGRAM FLEXIBIL (FULL TIME), TICHETE DE MASA, ASIGURARE MEDICALA. CUM? DEPUNETI CV-UL PE MAIL SAU SUNA LA TEL.: ☎0758.030.736/ 0374.175.975 ipopescu@cora.ro

557. **Casieri,** casiere benzinarie Mol Benzinaria Mol Timpuri Noi, angajeaza casieri/casiere, cu contract de munca. Program flexibil in ture, salariu fix, sporuri, bonusuri, bonuri de masa, tips zilnic. ☎0724.528.622 timpurinoi@molromania.ro

558. Casieri, vanzatori, Cora Pantelimon angajeaza casieri/ vanzatori-oferim: bonuri de masa, prime, sporuri, abonament medical la o clinica privata, decont transport, plata la termen, stabilitate si evolutie profesionala ☎0757.094.291 omoraru@cora.ro

ȘEF ECHIPĂ CURĂȚENIE
pentru Hotel de 3*
situat în stațiunea Neptun, jud. Constanța
Cerințe:
- experiență de minim 2 ani pe un post similar
- domiciliul în Mangalia sau împrejurimi
Telefon 0752.097.890
CV la email: resurseumane@springtime.ro

538. **Casiera** 6 ore/zi, program de lucru fix, 1800 lei. Minime cunostinte in vanzari. Minimarket situat in zona Unirii, Marasesti. Programul este de 6 ore/zi in 3 ture saptamanale. **1.800 L;** ☎0727.815.625/ 0744.799.020 bucur@clicmarket.ro

539. **Casiera** casa de amanet si exchange casa de amanet & exchange angajeaza pe perioada nedeterminata , pentru sector 2 Calea Mosilor). Se ofera pregatire pentru postul ocupat. Cv la adresa email contact@creditareamanet.ro ☎0727.754.408 contact@creditareamanet.ro

540. **Casiera** cu experienta Angajam casiera cu experienta, salariu 2.500lei/net.Locatie: Doraly Expo Market, Afumati. **2.500 L;** ☎0730.681.522 adriana_constantin2005@yahoo.com

541. **Casiera** cu experienta pentru Restaurantul Nicolai din Dorobanti nr 67, program doua zile cu doua zile, masa inclusa, carte de munca, training ☎0724.706.442 officenicolai@gmail.com

542. **Casiera** pentru magazinul Diego cautam persoana comunicativa, adaptabila,cu abilitati de lucru in echipa. Oferim pachet salarial motivant, scolarizare si un mediu de lucru stabil si placut. ☎0741.123.251 bucurestivitantis@diego.ro

543. **Casiera** Shop & Go Sector 5. Zona 13 Septembrie-Petre Ispirescu, Antiaeriana. Ai experienta sau nu, vrei sa inveti lucruri noi, vino sa te alaturi unei echipe entuziaste. Vom gasi un pachet atractiv pentru tine. Vino la un interviu; ☎0760.919.154 magazinshopgo@gmail.com

544. **Casiera** si baieti shaormari, restaurant tip fast-food angajeaza urgent casiera, femeie de serviciu, baieti pentru shaormerie, zona Pantelimon. Salariu motivant. ☎0766.056.038

545. **Casiera** si fata la vase si curatenie, pentru restaurant Kalypso din sector 4, program in ture, aproape de metrou. Relatii la tel. dupa ora 9.00 **1.800 L;** ☎0723.123.853

546. **Casiera** studio bronzare in Militari, cautam receptionere tinere si serioase pt solarul din Militari, Apaca, cu aspect fizic placut, comunicative si amabile. CV si poza la email. Salariu 1800 lei+200 transport,carte munca. Solarvipstudio@gmail.com

547. **Casiera,** Pizza Station angajeaza casiera pentru zona Piata Romana (metrou) program: doua zile lucru/doua zile libere, salariu 1600. ☎0760.809.475 contabilitate@pizzastation.ro

548. **Casiera,** casierita pentru cafeneaua Bemolle Cafe situata pe Cal. Victoriei nr.16, Pasaj Villacrosse. Program zilnic de 6-7 ore/ zi de la ora 18, cu o zi libera pe sapt, contr munca. Sal. net. Asiguram bani de transport **3.000 L;** ☎0723.188.953 lidiacoman19@yahoo.com

549. **Casiera**/ vanzatoare cu experienta, market, zona sos. Colentina, program in ture, conditii foarte bune, carte munca + libere, **2.600 L;** ☎0727.900.690

550. **Casiere. Socului Kebap angajeaza casiere, salariu avantajos; ☎0764.673.064**

559. **Casieri, vanzatori, lucratori comerciali, Mega Image recruteaza personal pentru magazinele din Bucuresti. Beneficii: transport gratuit din provincie catre magazin; tichete de masa (15,09 lei/zi lucrata) se primesc in data de 20 a fiecarei luni; program de lucru flexibil; card de reduceri pt. cumparaturi (Connect Card); prima lunara de prezenta (80 let net primele 6 luni, dupa care se dubleaza); ajutoare pt. situatii speciale; uniforma de calitate asigurata de magazin; spatiu de luat masa; sanse de crestere in cariera; cursuri de formare si dezvoltare; contract individual de munca - nedeterminat. Se lucreaza in 2 ture, 5 zile pe saptamana cu doua zile libere (se lucreaza doua weekend-uri pe luna cu 2 weekend-uri libere). Posibilitatea de a solicita banii cash pentru weekend-urile lucrate (prin completarea unei cereri); bonus de 5% din salariu brut lunar; CV la email: ☎0722.583.910 recrutare@megaimage.ro**

560. **CAST** Bucuresti angajeaza electricieni si instalatori. Se accepta si necalificati sau pensionari, salariu atractiv; ☎0723.301.486/ 0723.771.415

561. **Cautam** colege pentru posturile de: Vanzatoare,modelatoare covrigi.Daca esti interesata iti astept CV-ul la ionut@pizzeriamaestro.ro sau ma poti suna pentru mai multe informatii.0752.124.025 Alina ☎0752.124.025 ionut@pizzeriamaestro.ro

562. **Centrul** Servicii Cetatenii Europene SRL scoate la concurs un post vacant de traducator. Interviul va avea loc in ziua de 22 mai 2019, ora 14. Relatii la: ☎0040721055501

563. **Ceramica** Bianca Ploiesti angajeaza sofer, producator de obiecte sanitare din Ploiesti, angajeaza urgent sofer cu domiciliul obligatoriu in Bucuresti (avantaj sector 1), pentru deservire conducere societate ☎0728.694.940 ceramica@bianca.ro

564. **Chef** bucatar angajez chef bucatar cu experienta pentru locatie de evenimente, program flexibil, salariu fix + tips la fiecare eveniment. ☎0727.714.808

565. **Chimisti** pentru detergenti producator detergenti sector 3 angajeaza inginer chimist, operator chimist, conditii salariale foarte bune. Cv la arcalux@yahoo.com www.arcalux.ro ☎0722.404.983 arcalux@yahoo.com

566. **Chipita Romania angajeaza electricieni, mecanici, frigotehnisti, operatori linie productie, stivuitoristi, ambalatori manuali; ☎0730.708.748**

567. **Cimitirul** Raiul Animalelor angajeaza gradinar cimitirul de animale de companie Raiul Animalelor angajeaza gradinar, intretinere parc (tuns gazon, toaletat copaci, plantat), realizat gropi pentru ingropat animale de companie si ingroparea lor. **1.900 L;** ☎0721.268.721/ 0722.403.049 office@topomag.ro

568. **Cioban** / profesionist- ferma oi, Dambovita cautam un om profesionist si serios pentru a ne ajuta in cadrul fermei de oi. Noi, cei din familie, suntem implicati in aceasta activitate si vrem alaturi de noi oameni cu care sa ne intelegem bine. ☎0723.227.285 adipopa100@gmail.com

569. **Cizmar** talpuitor manual angajez cizmar talpuitor manual, zona metrou Republica. ☎0722.612.977/ 0764.220.772

570. **Clinica** medicala Bucuresti angajeaza receptionista ne completam echipa cu o persoana energica, care sa puna un mare pret pe calitatea serviciilor prestate. Punem accent pe punctualitate, atitudine pozitiva, spirit practic, seriozitate. ☎0740.100.080 coloanamedicala@yahoo.ro

571. **Club** Expirat angajeaza urgent femeie de serviciu femeie serviciu pt Club Expirat de 18 ani pe piata, urgent, program de noapte, carte de munca, decont taxi, bonuri de masa, 5 zile pe saptamana, salariu 1750 lei, detalii la tel. ☎0726.417.724

572. **Club** Vegas angajeaza dansatoare Club Vegas angajeaza dansatoare, oferim 200 RON pe seara+ 30% din consumatie. Ospatarite 2500 RON pe luna. Se lucreaza cu forme legale, seriozitate. Pentru fetele din provincie asiguram cazare gratuita. ☎0765.260.009 office@vegasclub.ro

573. **Coafeza** Bulevardul 1 Decembrie, sector 3, ☎0733.728.118

574. **Coafeza** coafor Alice Spa Beauty Center, angajeza in conditii legale, coafeza cu experinta. Salonul se afla in Sectorul 6, str. Drumul Sarii nr. 29, Bucuresti; ☎0731.837.853 dyandy2002_contact@yahoo.com

575. **Coafeza** pachet salarial atragator peste 2500 ron format din parte fixa, bonus de performanta, bonus de fidelitate, carte de munca, alte beneficii, program flexibil, training gratuit. **2.500 L;** ☎0786.723.493 angajari@saloanelemagic.ro

576. **Coafeza** pentru salon in Bd. Lacul Tei. Se ofera contract de munca, salariu 2.000-2.500 Lei si /sau un sistem motivant de comision. Experienta anterioara constituie un avantaj **2.000 L;** ☎0736.334.994/ 0730.999.689 office@veronique.ro

577. **Coafeza** pentru salon Zattara situat in Berceni sector 4, Program 1/1, L-S 9:30-21:30, D 09:30-16:00. Salariu fix + comision sau salariu fix, 8 ore pe cartea de munca. Detalii la tel. ☎0769.077.789 ulmeanujeni@gmail.com

578. **Coafeza** cu experienta minim 1 an, salariu atractiv 2500 lei + 500 lei lei bonus lunar+ 920 carte de munca platita 8 ore, salon de 13 ani. Program 1 zi da 1 nu. 1 Weekend da, 1 nu, zona metrou Gorjului, detalii la tel. **3.000 L;** ☎0724.357.422

579. **Coafeza** Drumul Taberei, salon infrumusetare zona Drumul Taberei; Tricodava, vis a vis baza sportiva Tenis respectiv parc Moghioros, zona pietonala si vad comercial excelente, colectiv cu portofoliu sustenabil de clienti **1.500 L;** ☎0723.626.060/ 0766.813.747

580. **Coafeza** si manichiurista angajeaza Salon Studio "Tara", zona Mall Vitan, program 1/1 zi, duminica liber, salariu atractiv, concediu platit; ☎0740.257.153

581. **Coafeza, angajam urgent, zona Drumul Taberei, langa Piata Moghioros, vad format. ☎0767.793.880**

582. **Coafeza,** frizeri(ite), cosmeticiana, salon vad, o zi cu o zi, sector 5, salariu fix, carte de munca ☎0744.811.796/ 0728.912.545

583. **Coafeza,** cosmeticiana si frizer experienta 3 ani, pentru salon de infrumusetare zona Bucur Obor, program o zi cu o zi, duminica inchis, ☎0727.862.288 florentinapopescu12@yahoo.com

584. **Coafeza, cosmeticiana si manichiurista pentru salon cu vechime, sector 2 sau 3, minim un an experienta; ☎0765.235.817**

585. **COAFEZA, ZONA OBOR, SALARIU 2.500 LEI/1 ZILE, CM ACHITATA DE SOCIETATE; ☎0724.133.585**

586. **Coafeze, coafori, salariu 2500 ron/15 zile , CM achitata de societate, zonele Calea Rahovei, Progresul, Iancului, Bdul Chisinau, Obor, Iancului; 2.500 L; ☎0761.647.108/ 0724.133.585**

587. **Coafeze,** manichiuriste si frizeri Colentina angajez coafeza, manichiurista si frizeri zona Colentina. Salonul este infiintat de 19 ani, clientela este deja formata. Pentru mai multe detalii va rugam sa sunati la urm nr de tlf: Lidia; ☎0723.258.043

588. **Coafeze/ Coafori, salariu 2500 ron/ 15zile, CM achitata de societate, zona Sos Oltenitei; 2.500 L; ☎0761.647.108/ 0773.893.325**

589. **Coafeze/ coafori, salariu 2500 ron/15zile, CM achitata de societate, zona Dorobanti; 2.500 L; ☎0751.251.411**

590. **Coafor** stilist, pentru salon Tei. Oferim contract full time, salariu 2500, portofoliu de clienti format, colegi tineri, stabilitate si cursuri de perfectionare, **2.500 L;** ☎0787.872.442 elena.andreea.d@gmail.com

591. **Cofetar** cofetaria Alice angajeaza cofetar cu experienta. Program in ture, 8 h/zi, l-d, 2 zile libere/saptamana. Puteti trimite CV-ul pe adresa de e-mail sau ne puteti contacta telefonic pentru informatii. ☎0741.037.366 resurseumane@cofetariaalice.ro

592. **Cofetar** cu experienta pentru laborator cofetarie, sector 3. Salariul negociabil. Detalii la interviu. **3.000 L;** ☎0726.577.971 sorina.office@yahoo.com

593. **Cofetar** cu experienta salariul 4.500 in mana, program o zi cu o zi, locatie metrou Dristor. ☎0734.386.752

594. **Cofetar** cu experienta zona Universitate, sambata- duminica liber ☎0722.558.062

595. **Cofetar** Rin Grand Hotel angajeaza cofetar cu experienta: prepara produse de cofetarie/ patiserie si realizeaza decoratiuni preia, verifica si depozsiteaza ingredientele. Trimite CV la resurseumane@rinhotels.ro ☎0730.777.210 resurseumane@rinhotels.ro

ANGAJĂM
în zona Piața Presei Libere
FEMEI DE SERVICIU CAMERISTE
Salariul de 1.800 RON net
Garantăm plata salariului și a taxelor legale.
Relații la: **0751.190.463**

596. **Cofetar** cu experienta pentru fabrica noastra din zona Pipera (la capatul tramvaiului 36 si 16 si statia de metrou Pipera). Program de lucru: 6:00-14:30 si 14:00-21:30 prin rotatie; ☎0739.835.601 hr@anapan.ro

597. **Cofetar** cu experienta, program flexibil. Salariu in functie de abilitati dupa proba de lucru. Salariu de la 3000 ron net. **3.000 L;** ☎40723500025 florenta_l@yahoo.com

598. **Cofetar** si ajutor de cofetar cu experienta angajam cofetar si ajutor de cofetar. Bulevardul Biruintei nr4, zona Cora Pantelimon. ☎0722.294.787/ 0723.215.723 paradiscofetarie@yahoo.com

599. **Cofetar,** ajutor cofetar laborator cofetarie sector 4 angajeaza cofetar cu experienta si ajutor cofetar. Program de lucru 8 ore, salariu motivant. ☎0765.265.207

600. **Cofetar,** patiser, brutarie artizanala germana angajeaza cofetar patiser cu experienta minim 6 luni, program 8 ore/zi. Detalii la nr. de telefon 0799995893, persoana de contact Crina Ionita. ☎0799.995.893 office@brotmanufactur.ro

601. **Cofetar,** patiser, ajutor de cofetar si personal curatenie pentru cofetarie situata in zona metroului Erosi Revolutiei, pentru detalii sunati la nr. de telefon intre orele 11-17 ☎0723.214.773 manu_ro26@yahoo.com

602. **Cofetar,** patiser, ajutor patiser angajam zona Margeanului, cofetarie patiserie; ☎0762.298.622

603. **Cofetari** cu experienta restaurant-cofetarie-patiserie angajeaza cofetari cu experienta. Programul este de 8 ore, carte de munca cu impozite la zi, masa si cafea incluse zilnic. Salariul este foarte atractiv; ☎0758.223.001/ 0758.223.002 alexvitan01@gmail.com

604. **Cofetari** cu experienta, zona 13 Septembrie/ Drumul Sarii; ☎0744.530.245

605. **Cofetari,** pizzari, vanzatoare, patiseri, ptr cofetaria resturant Atena, din Sos Giurgiului nr 121 sector 4, statia Drumul Gazarului. CV la cariere-atena.ro ☎0751.308.181 dorutasbac@yahoo.com

606. **Cofetaria** Sweet by Marvio angajeaza: cofetar, patiser, ajutor cofetar, vanzatoare cu experienta, salariu atragator; ☎0769.994.994

607. **Cofetaria** Tic - Tac angajeza cofetar cu experienta Angajam cofetar cu experienta salariu 3.000 lei si contract de munca. Angajam ajutor de cofetar experienta minima..Persoana responsabila si serioasa. ☎0722.459.539 contact@cofetictac.ro

608. **Cofetariile** Agapitos angajeaza lucrator comercial (vanzatoare) 7 h/zi, 2 libere pe saptamana. Trimiteti CV-ul pe adresa de email sau sunati la tel. Va asteptam. Salariu **1.700 L;** ☎0723.550.111 vanzari@agapitos.ro

609. **Cofetariile Tip Top angajeaza vanzatoare pentru locatiile noastre din Mihaelache, Barbu Vacarescu, Pipera, Ferentari, Obor. Oferim: salariu motivant, bonus din vanzari. CV pe mail; ☎0732.672.654 resurse.umane@tiptop.ro**

610. **Colaborare** soferi Uber, venituri de la 2000 ron, inchiriem masini noi pentru Uber si Bolt. Fara alte comsioane 600-650/saptamana. In acest cost intra chiria masinii, taxele aferente, ☎0745.873.414 soferiuber1@gmail.com

611. **Colectiv** masa masina cu experienta pentru firma incaltaminte (Polinski) zona piata Giulesti, oferim manopera maxima, salariu saptamanal ☎0749.665.891 andreea_snspa@yahoo.com

612. **Colega** Gorgona Design, producator articole suvenir. Colectiv unit si plin de viata confectionam, etichetam si ambalam produse manufacturiere. Cautam colega serioasa, indemanatica, spirit de echipa, comunicativa. Contract munca, bonuri si alte avantaje; ☎0787.613.427

613. **Colegi** de sala la Paine si Vin, Paine si Vin angajeaza ospatari cu experienta in winebar, gastropub, pizzabar. Aspect placut, tanar, dornic de afirmare. Salariu+ tips+ bonuri masa+ decont taxi. CV pe mail; ☎0726.748.978 hristu.valentin@gmail.com

614. **Compania** DDD angajeaza operator DDD tehnician salariu net 2200 - 2500 Lei. Cerinte de baza ale postului: permis categoria B (obligatoriu) - prestarea serviciilor de deratizare, dezinsectie, dezinfectie (DDD) **2.500 L;** ☎0724.511.838/ 0763.662.662 office@companiaddd.ro

615. **Companie** cu domeniu de activitate in fabricarea produselor parafarmaceutice, cosmetice, suplimente alimentare, angajeaza: ambalator manual, manipulant marfa, mecanic intretinere utilaje in zona Bacu, Joita. Pentru interviu se pot prezenta candidati si din Dragomiresti, Chiajna, Ciorogarla, Bolintin, Sabareni, Chitila. Disponibilitatea imediata constituie un avantaj; ☎0743.226.225 office@eminvest.ro

616. **Complex** Gura Portitei angajeaza ospatari, aj.ospatar, bucatar, aj.bucatar. Program 1 zi cu 1 zi. Se ofera cazare 3 mese pe zi inclusiv in ziua libera. Salariu atractiv. Detalii la telefon 08-20 ☎0721.224.601 dragomir_dmarian@yahoo.ro

617. **Complex** turistic Elisa angajeaza bucatar, barman, ospatar si ospatar pentru piscina. Salarii intre 1500 si 4000 de lei. Restaurantul este situat la 20 de km de Cora Pantelimon, pe DN3, in localitatea Belciugatele ☎0744.340.397 restaurant_elisa@yahoo.com

618. **Conducator** auto Bronec angajeaza personal pentru functia de conducator auto cu atributii de agenti securitate, cu permis categoria B, pentru obiectivele din Bucuresti; ☎021.326.20.44 bronec@bronec.ro

619. **Conducator** auto cat B, societate comerciala angajeaza conducator auto cat B pentru depozit Bucuresti. ☎0720.447.777 ommgroupcluj@gmail.com

620. **Conducator** auto cu permis categoria C si servant pompier cu atestat, firma privata angajam pentru locatii din Bucuresti; ☎0725.219.716

621. **Conducator auto, posibil pensionar, pe autoutilitara Iveco, prelata 3,5 t, salariu motivant, detalii la telefon; ☎0722.747.936**

622. **Confectii textile angajeaza masiniste cu experienta si modelier. Decontare transport + tichete masa. Zona Militari; ☎0734.522.529**

623. **Confectii** textile, calcator interfazic si final, posturi disponibile: calcat, calcator interfazic si final. Sala de croit, taietor span la kuris. Masiniste triplok, uberdek, liniara. Programul: L-V intre orele 07:00-15:30. Bd. Ghencea, sector 6 Bucuresti ☎0785.888.845 office.lazo@gmail.com

624. **Confectioner** fabrica textile capcoada Fabrica de confectii de dama angajeaza confectionere cu experienta capcoada, oferim si dorim seriozitate. Bucuresti, zona Costin Georgian.

625. **Confectioner** incaltaminte, talpuitor manual pentru SC Nimar Prod SRL, producatar de incaltaminte confectionata din piele naturalamzona Colentina ☎0721.660.020

626. **Confectioner** masina de cusut Responsabilitati: confectioner textile pentru masina de cusut simpla. Cerinte: experienta in domeniul textil, sa cunoasca masina de cusut simpla, ☎0748.219.724 danielavisinescu@bustieremedicale.ro

627. **Confectioner** masina simpla pentru atelier confectii textile. Mediu de lucru placut, castig 2000 lei net cu posibilitate de crestere. ☎0727.556.655

628. **Confectioner** produse dama si copii Confectioner cunoscator masina simpla de cusut; ☎0722.580.439 luciaciomaga@yahoo.com

629. **Confectioner** structuri metalice sudor pentru structuri metalice (porti, garduri).Magazin situat in Prelungirea Ghencea. Pentru alte detalii ne puteti contacta la numarul tel. ☎0734.212.983

630. **Confectioner, liniara, masa croit, muncitor necalificat, triplock, carte de munca, bonuri de masa. ☎0721.939.117**

631. **Confectioner, modelier, masinista, cusator manual, calcator interfazic si final pt. Companie confectii textile. Pachet salarial motivant, bonuri de masa, decontare transport. Informatii la tel.: ☎0745.256.595/ 0722.354.306**

632. **Confectioner**/ montator tamplarie PVC; ☎0787.374.820

633. **Confectionera** pentru lucru la masina de cusut liniara. Fabrica de steaguri zona Dristor-Vitan. Salariu motivant, program de lucru L-V. ☎0762.632.268

634. **Confectionera** produs cap-coada pentru femei angajam confectionera cu experienta minim 10ani in domeniu pentru atelier. Cerinte: cunostinte cusut si finisat produse de dama si copii. Zona Pod Fundeni. Oferim salariu, dotari si conditii f. bune. **2.000 L;** ☎0743.058.488 MODADORA@YAHOO.COM

635. **Confectionera** liniara haine, firma cu locatie Piata Unirii, cautam doamna, domnisoara cu dragoste pentru frumos, cu simt artistic bine dezvoltat, dornica de implicare intr-un proiect special. Realizam produse cap coada in liniara. ☎0722.284.442

ATALIAN ROMÂNIA ANGAJEAZĂ PERSONAL CALIFICAT TEHNIC PENTRU POSTUL DE
TEHNICIAN DE MENTENANȚĂ LA CLĂDIRI DE BIROURI
Detalii la nr: **0737.666.238**

CONFECȚIONERĂ
pentru lucru la mașină de cusut liniară
Fabrică de steaguri zona Dristor-Vitan
Salariu motivant, program de lucru L-V
0762 632 268

LOCURI DE MUNCĂ

MASPEX RIO BUCOVINA ANGAJĂM

MANIPULANŢI MARFĂ

(pickeri) pentru depozitul din Chitila

Oferim:
- salariu fix + bonus performanţă,
- tichete de masă,
- transport de la staţia de metrou 1 Mai (Piaţa Chibrit).

n.olaru@maspex.ro | 0742.220.513

636. **Confectionera** liniara Juki, angajam doamna cu experienta pentru masina liniara juki, produs Cap Coada. Colectiv minunat, salariu atractiv, gimnastica, obiective frumoase, petreceri de firma, bonusuri. Atelier Piata Unirii; ☎0722.284.442 office@annebebe.ro

637. **Confectionera** si/sau modelier produs cap-coada atelier creatie si serie mica, produse de dama si copii. Solicitam personal cu experienta in domeniu. Oferim conditii bune si salarizare motivanta. Program l-v. Zona Aviatiei, metrou Aurel Vlaicu. ☎0724.580.742

638. **Confectionera** textile, angajam confectionera textile, program L-V / 7-15, salariu 1800-2000 ron in mana, asiguram carte de munca, Atelierul este In Zona Baicului ☎0787.570.622

639. **Confectionera,** atelier croitorie angajeaza confectionera cu experienta pentru liniara, zona metrou Timpuri Noi, program de luni pana vineri, mai multe detalii la telefon, ☎0788.197.260

640. **Confectionera,** croitoreasa, atelier de creatie vestimentara,angajeaza modelier cu experienta. Atelierul se afla pe strada Polona, program de lucru 8 ore,mediu de lucru placut. Oferim toate conditiile pentru desfasurarea activitatii. ☎0767.591.496 Alexandru.badea91@yahoo.ro

641. **Confectionere** croitorie, atelier croitorie angajeaza urgent confectionere masina liniara si triplok. ☎0736.365.066

642. **Confectionere si muncitori necalif. ind. textila, Matei Conf Grup, cea mai mare companie romaneasca producatoare de echipamente de lucru cu peste 15 ani experienta in piata, angajeaza 5 Confectionere cu experienta la masini simple si speciale, 2 calcatorese, 2 ambalatori, 1 manipulant marfa si 1 coleg la croit. Oferim contract pe perioada nedeterminata, salariul intre 1300-1600 lei net, oferit la timp, bonuri de masa de 15 lei/zi. Zona Bucurestii Noi, metrou Laminorului. Detalii la: ☎0731.022.108**

643. **Confectionere** textile Firma confectii textile tehnice situata in incinta Apaca, sectorul 6, angajeaza confectionere textile cu experienta. Se apreciaza folosirea masinilor speciale (2 ace, uberdeck). ☎0771.719.311

644. **Confectionere** textile pentru masini simple, produs cap-coada pentru masini speciale, triplok fabrica confectii dama din zona Liberty Mall. ☎0774.053.826

645. **Confectionere,** calcator final si croitor cu experienta pentru firma confectii dama, zona Vitan, se acorda salariu + bonuri de masa. Tel. ☎0745.020.199/ 0723.642.453 andra.anicai@acaservices.ro

646. **Confectionere,** croitoreasa si muncitori necalificati pentru atelier de croitorie; ☎0730.820.120

647. **Confectionere,** fabrica de confectii, Ne marim echipa. Fabrica de confectii, cu experienta de 15 ani in domeniu, Bucuresti sector 2, angajeaza confectionere masina simpla, liniara si triplock. Salariu de la 1800 lei. ☎0763.484.929/ 0768.390.452

648. **Confectioneri** in masina simpla de cusut, pentru Fabrica de confectii textile, salariu si tichete de masa, mediu de lucru placut, zona Viilor; ☎021.424.62.93

649. **Confectioneri** confectii textile angajam confectioneri textile cu experienta in realizarea echipamentelor de lucru si protectie (geci, salopete, pantaloni, halate, camasi, etc). Bucuresti, sector 6. ☎0767.102.030

650. **Confectioneri si modelieri. Firma de confectii dama (zona Mall Vitan) angajeaza in conditii avantajoase, confectioneri si modelieri cu experienta. Oferim salarii atractive, bonuri de masa si alte bonificatii. 0728.97.77.64.**

651. **Confectioneri,** confectionere, pt atelier creatie vestimentara Cristallini infiintat in 2009, salariu atractiv, mediu de lucru placut, loc de munca stabil, contract munca, program l-v, 8h cu pauza masa, zona Victoriei-Aviatorilor. ☎0723.551.771 jobs@cristallini.com

652. **Consilier** piese comenzi magazin online importator piese camioane si remorci, angajam operator call center, identificare, oferim conditii bune de lucru si venituri motivante, bd. Preciziei. Rog trimiteti CV la email; **2.500 L;** ☎0749.102.608 resurseumane@edparts.ro

653. **Consilier** vanzari Guara angajeaza consilier vanzari in magazinul sau din Cocor Bucuresti. Suntem o firma romaneasca producatoare de haine de dama pentru femei, unicat si serii mici. ☎0752.148.803 guara@guara.ro

654. **Consilier** vanzari B2B doresti sa lucrezi cu clienti business, intr-un birou modern, sa faci echipa cu colegi tineri si motivati? Ai talent la vanzari si vrei sa castigi un salariu bun? Atunci da-ne un telefon sau un mail **3.000 L;** ☎0730.643.029 job@topk.ro

655. **Consilier** vanzari Chocolat AFI Cotroceni, Chocolat Boutique AFI Cotroceni, Feeria angajeaza consilier vanzari, program full time sau part time, contract pe perioada nedeterminata. Pachet salarial atractiv, bonuri de masa, decont transport. **2.700 L;** ☎0769.029.111 alexandru.costache.fc@gmail.com

656. **Consilier** vanzari Chocolat Ateneu Chocolat Boutique Ateneu - angajeaza consilier vanzari,program full time sau part time,contract pe perioada nedeterminata. Pachet salarial atractiv, bonuri de masa, decont transport. **2.400 L;** ☎0769.029.111 alexandru.costache.fc@gmail.com

657. **Consilier** vanzari pentru Chocolat Baneasa Feeria program full time. Pachet salarial atractiv, bonuri de masa, decont transport; **2.700 L;** ☎0769.029.111 alexandru.costache.fc@gmail.com

658. **Consilier** vanzari rochii angajam consilier vanzari rochii Mireasa si seara.Se cer cunostinte in domeniul vanzarilor, designului vestimentar, consilierii in vederea vanzarii!Salariu fix + comision! 450-900 eur. **450 €;** ☎0732.982.982 info@sposadelamore.ro

659. **Consilier,** consiliera vanzari tamplarie pvc, cu sau fara experienta in domeniu, se poate invata foarte usor. Capacitate de asimilare si prelucrare rapida a informatiilor. Cunostinte de operare minime PC navigare. Showroom-ul se afla in Sos Iancului nr 53. **3.000 L;** ☎0765.120.000 office@edmag.ro

660. **Consultant** clienti magazin online invitatii angajeaza studenta/proaspat absolventa pe perioada verii pentru consiliere clienti, preluare comenzi, tiparire invitatii. Asteptam CV pe comenzi.invitatiispeciale@gmail.com **1.800 L;** comenzi.invitatiispeciale@gmail.com

661. **Consultant** optica medicala/optometrist. Sector 6. Program full time.Persoane cu varsta cuprinsa intre 30-50 ani care sa poata oferi referinte de la ultimul loc de munca. ☎0727.591.927 Eyeseemedical@yahoo.com

662. **Consultant** vanzari pentru Magazinul Diego cautam persoane comunicative, cu abilitati de lucru in echipa si experienta in vanzari. Oferim pachet salarial motivant, training si un mediu de lucru stabil bucurestivitantis@diego.ro. ☎0741.123.251

663. **Consultant** vanzari, urgent, vanzatoare in magazin produse cosmetice, situat in mall. Carte de munca 8 ore/zi, salariul 1600 + bonuri de masa. Mediu de lucru foarte placut. ☎0722.699.483 recrutare@topline.ro

664. **Contabil** cu experienta in domeniu. Conditie obligatorie: bun cunoscator al programului SAGA. contact@globalconta.ro

665. **Contabil** firma de contabilitate cu sediul in zona Vitan Dristor), angajeaza contabil experienta nu este necesara) program de munca flexibil, carte de munca. Pentru detalii; ☎0744.328.780 Gigi@best-accounting.ro

666. **Contabil** Firma de productie, sector 4, Berceni, angajeaza contabil cu experienta , program L-V de la 10:00 la 18:00. CV la adresa de e-mail denis_mm_impex@yahoo.com

667. **Contabil** pentru contabilitate primara; ☎0753.124.152

668. **Contabil** societate autorizata ANRE recruteaza contabila primara, cunoastinte foarte bune de contabilitate si fiscalitate, cunostinte operare PC, persoana atenta, organizata, viziune de ansamblu, **3.000 L;** ☎0761.115.116 dsf.project.retele@gmail.com

669. **Contabil cu experienta si contabil junior (pentru contabilitate primara) si femeie de servici, angajam pentru firma confectii dama, zona Drumul Taberei; ☎0764.550.491**

670. **Contabil** gestiune, candidatul ideal: studii economice de specialitate, cunostinte contabilitate de gestiune, cunostinte operare PC Word, Excel, (Ms Office) la un nivel avansat; lucru cu gestiuni multiple **2.500 L;** ☎0742.288.504 dutu.annamaria@gmail.com

671. **Contabil Gestiune. SC AMZAY FACTORY Impex SRL, Jud. Ilfov, Jilava, ?oseaua Giurgiului nr. 33A, angaj?m contabil gestiune cu studii economice de specialitate, avÃÂnd cuno?tiin?e operare PC Word, Excel ?i programe informatice de gestiune. Solicit?ri la e-mail: constantin.sincan@cont-expertsin.ro. constantin.sincan@cont-expertsin.ro**

672. **Contabil** junior societate de contabilitate angajeaza contabil cu experienta minum un an. Cunoasterea programului SAGA este obligatorie. simona@simcont-expert.ro

673. **Contabil** primar , SAGA, urgent, L-V 9.00-18, CM, salariu deosebit, sector 2; CV la email: ☎0724.249.306 perfectstare@yahoo.com

674. **Contabil** primar cu experienta angajam contabil primar cu experieta- program 8/zi in ture; **3.000 L;** ☎0728.700.329 elena.orasanu@ambasador-events.ro

675. **CONTABIL PRIMAR SI LUCRATOARE BUCATARIE. FIRMA DE PRODUCTIE MANCARE ZONA GARII CATELU, AUTOBUZ 103, ANGAJAM CONTABIL PRIMAR SI LUCRATOARE BUCATARIE. RELATII LA TELEFON ☎0744.308.832**

676. **Contabil** primar, magazin, situat in zona Dristor, angajeaza contabil primar cu experienta in programul Saga, program luni-vineri, 8h, zi. Salariu atractiv, femeie de serviciu si lucrator comercial, program 2 zile se lucreaza, 2 libere ☎0760.541.442

677. **Contabil** senior si contabil junior dorim sa ne intregim echipa si avem nevoie de contabil senior si contabil junior. ☎0723.635.075 draguroxanadoina@yahoo.com

678. **Contabil, contabila cunostinte minime in domeniu, abilitati introducere date in calculator. Asteptam CV pe adresa de mail: ecodatacontability@yahoo.com; ☎0762.248.955/ 021.224.65.46**

679. **Contabila** cu experienta minim 3 ani in contabilitate primara. Relatii intre orele 10.00- 16.00. Telefon ☎0769.961.624

680. **Contabila,** firma privata; ☎0724.256.640

MEGA IMAGE angajează pentru depozitul din POPEŞTI LEORDENI

MANIPULANŢI MĂRFURI

(pickeri) LEGUME FRUCTE

Oferim:
- Contract de muncă pe perioadă nedeterminată
- Spor de noapte 25%
- Spor de weekend: 10% sâmbăta, 15% duminica
- Tichete de masă de 12 lei/zi lucrată
- Bonus de productivitate (bonus mediu 650 lei brut)
- Două zile libere pe săptămână
- Masă caldă
- Transport asigurat
- Se lucrează doar tură de noapte (21.30 - 06.00)

Detalii la tel: 0372.102.807 sau 0722.583.917

681. **Contabila,** de preferinta pensionara (contabilitate primara), zona 13 Septembrie/ Drumul Sarii; ☎0744.530.245

682. **Contabilitate** stocuri depozit, gestiune textile de casa, perdele,Rog CV pe mail ☎0769.090.231 outclass.conta@yahoo.com

683. **Contabilitate** primara angajam contabila care sa tina evidenta primara, sa cunoasca Word, Excel. De asemenea reprezinta un mare avantaj cunoasterea limbii engleze, nivel mediu/avansat.fepa.cca17@gmail.com/ 0722.132.230 ☎0722.132.230 fepa.cca17@gmail.com

684. **Contabilitate** primara, societate comerciala din zona Bragadiru angajeaza contabil junior, vanzari magazin on-line. Asteptam CV la mail. ☎0734.660.663 contabasarom@gmail.com

685. **Control** final, verificare marfa iesire magazin pt depozit engross, salariu net 2000 Ron, 300 Ron tichete masa, program de L-V, 7.30-16.30, contributiile la stat achitate, respectarea concediilor **2.000 L;** ☎0744.312.328/ 0745.155.430 maurana95@yahoo.com

686. **Controlor** tehnic de calitate Atelier de confectii care produce pentru export cauta controlor de calitate cu experienta. Persoana sa aibe experienta in domeniul confectiilor textile, sa dea dovada de seriozitate si implicare. ☎0722.580.439 luciaciomaga@yahoo.com

687. **coordonator** curierat marfa Bere Bauturi Bucuresti angajeaza coordonator curierat marfa paletizata. Relatii la telefon: 0731.555.488 ☎0731.555.488

688. **Coordonator** depozit curierat, firma de curierat angajeaza coordonator depozit pentru sediul din zona Buzesti, pentru detalii tel. ☎0745.099.523 oanaporfir@gmail.com

689. **Coordonator** transport, dispecer, coordonator transport international 3.5 t.Nu se cere experienta. ☎0722.662.662 infoautoo@yahoo.com

690. **Copywriter,** redactare articole tastare de mare viteza, preferabil studenta sau absolventa SNSPA, jurnalism, drept, carismatica, idealista, empatica, idealista, dedicata; 8 ore/zi (luni -vineri); 8 ore/zi (luni -vineri) **3.500 L;** ☎0726.678.148

691. **Cosmeticiana** cu experienta si in masaj, salariu atractiv 2.500 lei +500 lei bonus lunar+920 lei carte de munca, platita 8 ore. program 1 zi da 1 nu, 1 weekend da, 1 nu. Salon de 13 ani, zona metrou Gorjului. **3.000 L;** ☎0724.357.422 office@cmstill.ro

692. **Cosmeticiana** Saloanele Magic angajeaza Cosmeticiana. Conditii deosebite. Salariu fix / procent, venit real pe cartea de munca, 21 zile concediu platit, CM 8 ore, traininguri gratuite + multe alte avantaje. **3.000 L;** ☎0786.723.493 angajari@saloanelemagic.ro

693. **Cosmeticiana** Salon vad de 14 ani, o zi cu o zi, salariu fix sau procent. Experienta un an in salon. Sector 5, ☎0744.811.796/ 0728.912.545

694. **Cosmeticiana** urgent pentru coafor situat in zona Gara de Nord. Salariu atractiv. ☎0728.431.041

695. **Cosmeticiana** angajez sau inchiriez spatiu. Inchiriez scaun la coaffor. Teiul Doamnei; ☎0720.704.400

696. **Cosmeticiana** cu experienta si make-up salariu atractiv, 2.500 lei, 500 lei bonus lunar, 920 lei carte de munca pe 8 ore, program 1 zi da 1 nu. 1 weekend da 1 nu. Salon de 13 ani, zona metrou Gorjului. Detalii la tel., **3.000 L;** ☎0724.357.422

697. **Cosmeticiana** si frizer pentru Salon Express 1991, situat in zona depou Colentina, salariu fix si procent ☎0722.761.319/ 0722.659.535

698. **Cosmeticiana** si frizer pentru salon zona Colentina; ☎0763.270.272/ 0729.254.575

699. **Cosmeticiana,** cauti un loc de munca stabil, iti place ceea ce faci? Hai in echipa Zattara. Program 1/1 de L-S 09:30-21:30, D 09:30-16:00. Detalii si interviu la tel. ☎0769.077.789 ulmeanujeni@gmail.com

700. **Cosmeticiana,** pentru salon Timpuri Noi si Floreasca. Oferim conditii de munca deosebite, contract full time salariu motivant, cursuri de perfectionare, portofoliu de clienti format; ☎0787.872.442 elena.andreea.d@gmail.com

701. **Cotcodette** SRL angajez agent vazari, in Bucuresti calea Vitan 8 ore/zi, salariul 2.100 Lei/luna ☎0784.759.060 coposteli@gmail.com

702. **Covrigari** modelatori covrigi, angajam covrigari patiseri zona Mihai Bravu, Vitan; ☎0786.500.847

703. **Croitor** manual atelier incaltaminte din piele, situat in sector 5 Bucuresti. Program flexibil, conditii de munca foarte bune, plata la 2 saptamani ☎0754.397.372 ateli_er_hh@yahoo.ro

704. **Croitor** tapiter auto firma carosari microbuze angajeaza croitor pentru tapiterii auto. Zona Militari, ☎0751.148.480 pacifictur@yahoo.com

705. **Croitor,** ajutor croit, cusator, salariul variaza in functie de nivelul si rapiditatea de executie a angajatului. Program: luni - vineri, de la 8:30 la 17, cu pauza de cafea si pranz **4.000 L;** ☎0741.657.595 office@valenteosofas.ro

706. **Croitor,** croitoreasa, masinist cu experienta in confectionare si pregatire croit perdele si draperii, pentru firma decoratiuni, in zona Piata Romana. Rugam seriozitate. Conditii foarte avantajoase. Exclus munca la domiciliu. ☎0727.332.672 rh@draperii.pro

707. **Croitor,** spanist cu experienta (la intins span) la masa de corit, pentru textile de casa (lenjerii de pat, cuverturi, perne decor). Salariu motivant, mediu placut. Zona metrou 1 Decembrie 1918. ☎0723.485.684 distributie.fabsem@gmail.com

708. **Croitoreasa** Atelier angajez croitoreasa cu experienta in realizarea produsului cap-coada. Salariu confectionera de la 2400 lei, negociabil/ croitoreasa de la 2800 lei, negociabil, prime, bonusuri, prog 8h L / V ☎0726.095.146

709. **Croitoreasa** Atelier cu vechime de 7 ani, zona Piata Romana, angajam cusatoreasa pentru produs cap coada. Program: luni - vineri: 8.30 - 17.00, salariu si carte de munca; ☎0748.119.171 manu@manuri.ro

710. **Croitoreasa** confectioner imbracaminte, pentru comanda si serie mica. Produsele se executa cap-coada, inalta calitate. Atelier localizat central, Universitate. Conditii excelente, carte de munca. Salariu 3000 Lei **3.000 L;** ☎0744.641.930 contact@zazaboutique.ro

711. **Croitoreasa** in incinta magazinului Bucur Obor, 8 h/zi, pentru perdele; ☎0725.860.005

712. **Croitoreasa** hotel, efectueaza reparatii si remedieri de croitorie pentru lenjeria din cadrul hotelului (cearsafuri, prosoape), uniforme angajati. Program de lucru: luni-vineri (9.00-18.00). Salariu fix+tichete de masa. ☎0731.111.250 resurseumane@rinhotels.ro

713. **Croitoreasa** modelier, angajam in atelier de haine de dama serie mica si comanda (rochii si costume) zona Romana-Dacia, cu experienta in realizarea produsului cap coada si croit dupa tipar. Carte de munca. Program L-V, 8-16.30. **3.000 L;** ☎0799.523.278

714. **Croitoreasa** pentru perdele in incinta magazinului Bucur Obor, 8 ore/zi, salariu avantajos; ☎0725.860.005

715. **Croitoreasa produs cap coada cu program part-time, zona Perla Dorobanti; ☎0722.625.000**

716. **Croitoreasa** sau confectionera cautam colega cu experienta in realizarea produsului cap - coada, cu spirit de lucru in echipa, atenta la detalii **2.500 L;** ☎031.005.20.45 office@riadi.ro

717. **Croitoreasa,** atelier confectii articole vestimentare dama, angajam masinista pentru cusut produse de dama (rochii/ bluze/ pantalon). Atelierul se afla in sectorul 4, zona Metalurgiei, mediul de lucru placut, ☎0765.023.017

718. **Croitoreasa,** confectioner cu experienta, in realizarea produsului cap-coada (fara croit, masina liniara) pentru atelier haine ocazie copii (2009). Zona Piata Romana. Mediu de lucru placut. Bonusuri. Program flexibil, l-v: 8 ore/zi, pauza de masa. **2.400 L;** ☎0730.094.014/ 0730.094.015

719. **Croitoreasa,** croitor cu/sau fara experienta, intr-un mediu placut in zona Dorobanti, Capitale.Program flexibil in functie de necesitate, pachet salarial atractiv cu bonusuri de performanta. **4.000 L;** ☎0748.788.881 Alexandru.i.isp@gmail.com

720. **Croitoreasa,** modelier, sef sectie, atelier de croitorie Colentina, cautam croitoreasa cu experienta pentru o colaborare pe termen lung, cu cunostinte in realizarea produsului cap-coada, mici modificari tipare, serii mici. ☎0771.752.873

721. **Croitoreasa-reusisera** croitoreasa-reusisera pentru atelier retus.Program si salariu motivant; ☎0723.254.463 Cristescu_alexandru2003@yahoo.com

722. **Croitoreasa/** croitor dama atelier 3 persoane zona B. Vacarescu/Stefan cel Mare cauta croitor sa se alature echipei. Mediu de lucru placut, salariu avantajos, produse export. Proba de lucru: refilet si introducere guler. ☎0722.402.721 jononespo@yahoo.com

723. **Croitorese** Atelier confectii textile pentru copii angajeaza masiniste, triploc, croitorese. Zona Giulesti sect 6.Salariu avantajos, relatii la tel.; ☎0722.229.033/ 0722.357.203 Nae_geo1@yahoo.com

724. **Croitorese** cu experienta, angajam pentru atelier creatie produse dama, zona Dorobanti, salariul de la 2500-3500 plus primul avans la semnarea contractului ☎0726.840.302/ 0758.439.142 Radevisic@gmail.com

725. **Croitorese** pentru atelier croitorie pentru Bucuresti, sector 4; ☎0737.292.439

726. **Croitorie,** masiniste in liniara pentru atelier croitorie. ☎0767.880.590

727. **Crystal** Palace Ballroms recruteaza personal Recrutam ospatari si ingrijitori cladiri. Oferim contract de munca si salariu net avantajos.Program 8 ore pe zi. Trimiteti un CV prin e-mail la adresa: recrutare@crystalpb.ro recrutare@crystalpb.ro

728. **Culegatori** vinete Germania, Oferta- 2350 euro/luna net, ora suplimentara 8 euro- cazarea este asigurata - 2 mese pe zi- transport gratuit pana in Germania. Angajam personal din toata tara, ☎0723.524.743/ 0738.665.421

729. **Cuptorist** in brutarie, brutaria este situata in Calea Rahovei, vis-a-vis de Liceul Dimitrie Bolintineanu, Strada Iancu Jianu, nr. 2B. Salariul porneste de la 3000 lei. **3.000 L;** ☎0784.796.030

730. **Curatenie** personal pentru spatii birouri, centre comerciale in Bucuresti, acces metrou, diferite tipuri de program. Salariul net 1.400-1.700 lei, ore suplimentare platite; ☎0758.284.528/ 021.311.04.14

731. **Curier** auto Bucuresti Livrare plicuri, colete conform regulament. Pachet salarial foarte atractiv; ☎0745.772.258 office@fastius.ro

732. **Curier cu permis categoria B pentru zona Bucuresti-Ilfov, salariu 2.300-2.500 lei, program L-V; ☎0723.615.680/ 0724.236.398**

733. **Curier** livrator mancare bicicleta proprie, pentru Takeaway.com, este o companie olandeza dot-com specializata in comenzi on-line de produse alimentare si livrare la domiciliu ☎0770.947.665 daniel.marin@takeaway.com

734. **Curier** masina proprie, scuter, cat. B, Takeaway.com este cea mai mare platforma de food delivery din Romania este varianta usoara si la indemana consumatorului pentru a comanda mancare online, oriunde s-ar afla, cu doar cateva click-uri. **5.000 L;** ☎0770.947.665 daniel.marin@takeaway.com

735. **Curieri** Germania Doriti sa faceti parte dintr-o companie internationala care va poate promite stabilitate si un loc de munca permanent **1.600 €;** ☎0770.373.116 recrutare@onemotion.ro

736. **Curieri** Germania Doriti sa faceti parte dintr-o companie internationala, care va poate promite stabilitate si un loc de munca permanent **1.600 €;** ☎0739.615.651 recrutare@onemotion.ro

737. **Curieri** UK soferi categoria B, UK, cautam soferi muncitori, energici, care au o pasiune pentru o performanta deosebita si au un mare entuziasm pentru a se imbunatati singur. **2.800 €;** ☎0739.615.651 recrutare@onemotion.ro

738. **Curieri** UK, cautam soferi muncitori, energici, care au o pasiune pentru o performanta deosebita si au un mare entuziasm pentru a se imbunatati singuri. **2.800 €;** ☎0770.373.116 recrutare@onemotion.ro

739. **Cusatoreasa** rochii si tinute vestimentare ocazii atelier Marissa Collection. Angajeaza persoana serioasa cu experienta in cusut rochii de seara, rochii de mireasa si diferite tinute vestimentare pentru ocazie. Experienta anterioara constituie o conditie. **3.500 L;** ☎0735.445.445/ 0734.445.445 office@marissa.ro

740. **Cusatoreasa,** masinista Atelier de confectii lenjerie fina de dama, cauta persoana minutioasa, dornica sa invete arta croitoriei artizanale. Preferabil cu experienta la zigzag, triploc, uber si liniara. Program de lucru l-v, ☎0374.016.982/ 0756.890.368

741. **Cusatorese** / croitorese societate comerciala angajeaza croitori / cusatori uniforme si echipamente de lucru, program flexibil ☎0739.966.339

742. **D.AS.M.-** C.Aj.M angajeaza medic internist, balneo-fizioterapie. Asistent medical full time sau part time (si pensionari). Relatii la tel. 021.321.26.85 sua email secretariatcajm@gmail.com/ stomatologie@gmail.com. Lucrator administrativ, conducator auto ingrijitor (birouri). Rel. la tel. 021.321.41.10- serv. administrative- int. 139 sau 0729058817/ email: ghandreiadm@gmail.com;

743. **Debarasatoare terasa pentru Socului Kebap, salariu avantajos; ☎0764.673.064**

744. **Decorator,** ajutor in croitorie, atelier haine de ocazie copii angajam decorator, ajutor in croitorie pentru decorat, cusut de mana dantela, nasturi, lipit, etc. **1.500 L;** ☎0730.094.014/ 0730.094.015

TIP TOP angajează

VÂNZĂTOARE

pentru locațiile din:

BARBU VĂCĂRESCU, PIPERA, FERENTARI, OBOR, MIHALACHE

Oferim: salariu motivant, bonus din vânzări

Informații la tel. **0732.672.654**

CV la resurse.umane@tiptop.ro

745. **Devino** Curier Glovo, profita de timpul liber firma partenera Glovo, angajeaza curieri cu bicicleta, scuter sau masina. Fie ca ai doar csteva ore pe saptamana sau vrei un job full-time, la Glovo cautam oameni ca tine care lucreaza cand vor. ☎0739.337.813 partenerglovo@gmail.com

746. **Deziclean** angajeaza agenti de curatenie, coordonatori pentru birouri si hypermarchet Bucuresti. Salariu minim 1.500 Ron si plata orelor suplimentare; ☎0784.290.182/ 021.335.00.11

747. **Deziclean** angajeaza agenti de curatenie, coordonatori pentru birouri si hypermarchet Bucuresti. Salariu minim 1.500 Ron si plata orelor suplimentare; ☎0784.290.182/ 021.335.00.11

748. **Dezvoltator** Domnesti angajez 150 lei net/zi, Dezvoltator cartier 30 de case Domnesti Clinceni angajez cu carte de munca meseriasi calificati/ necalificati. Cofraje simple scandura, zidarie. Posibil cazare. Firma suporta impozitele pe salariu. **3.500 L;** ☎0727.739.479 contact@engrid.ro

749. **Directia** Generala de Pasapoarte organizeaza concurs in vederea ocuparii, prin incadrare directa, a postului de personal contractual muncitor caificat IV- I (electrician) vacant la Biroul Logistic din cadrul Directiei Generale de Pasapoarte. La concurs pot participa doar candidatii care indeplinesc conditiile legale, criteriile specifice de recrutare si al caror dosar de recrutare este complet, exact intocmit si depus in termenul prevazut in anuntul de concurs, respectiv 30.05.2019, ora 15.00. Concursul se va desfasura in perioada 31.05.2019- 24.06.2019, la sediul Directiei Generale de Pasapoarte din Mun. Bucuresti, str. N. Iorga nr. 29, sect. 1 si va consta in trei etape succesive: 1. selectia dosarlor de recrutare- in perioada 31.05.2019- 03.06.2019, proba practica- in data de 18.06.2019, ora 10.00 si interviul de evluare a abilitatilor, aptitudinilor si motivatiei- in data de 24.06.2019, ora 10.00. Informatii suplimentare se pot obtine de pe site-ul Directiei Generale de Pasapoarte, respectiv www.pasapoarte.mai.gov.ro, sectiunea cariera;

750. **Director** Financiar hotel de 4 stele slectionam director financiar pentru hotel de 4 stele Bucuresti. Experienta anterioara pe o pozitie similara intr- o organizatie hoteliera si dreptul de semnatura sunt criterii obligatorii. **2.000 €;** ☎0728.293.279 office@absolut-hr.ro

751. **Director** vanzari, reprezentanti vanzari, manipulant marfa, magazioner, personal IT pentru firma de distributie piese auto (Otopeni). CV-urile se trimit la adresa office@royal-automotive.ro ☎021.313.77.51 contabilitate@royal-automotive.ro

752. **Dispecer** centru alarma, cu sau fara experienta, program de lucru 180 ore. Se cer cunostinte minime PC. Se ofera salarizare atractiva si scolarizare gratuit; ☎0725.500.510/ 0732.830.207

753. **Dispecer** international, curse tur - retur, parc propriu de camioane. Experienta min. 2 ani. CV-uri pe adresa dispo2danimar@gmail.com ☎0747.226.226 danimarlogistic@yahoo.com

754. **Dispecer** preluare comenzi firma de livrare mancare la domiciliu, aflata in zona Garii de Nord, angajeaza dispecer preluare comenzi telefonice si on line.Tel interviu : intre orele 15.00-19.00. ☎0728.099.083 oana1976@gmail.com

755. **Dispeceri** centru alarmare Tiger Security Services. Program de lucru flexibil, salarizare avantajoasa. Programari interviu la telefon de luni pana vineri intre orele 09:00 si 16:00. ☎0219875 recrutari@tiger.ro

756. **Dispeceri** supraveghere video cu sau fara experienta, preferabil din sectoarele 2, 3 si orasul Pantelimon. Program in ture 12/24, 12/48. Oferim mediu de lucru placut, seriozitate, stabilitate, salariul se plateste la timp **1.800 L;** ☎0722.552.799 marketing@starc.ro

757. **Diveriland,** parc acvatic, Militari, Chiajna, cautam urgent personal curatenie cu/fara experienta pentru Diveriland, parc acvatic. Program de 8 ore/zi. Job pe perioada determinata, sezonier. ☎0720.542.280 Totalcleaningservices2017@gmail.com

758. **Divertiland Militari recruteaza personal pentru urmatoarele posturi: bucatar, ajutor bucatar, barman, casier, manipulant.Suntem o echipa tanara, moderna. Oferim venituri substantiale, mediu de lucru profesionist si program flexibil, full/part-time. Vrei sa te distrezi in vara asta si sa faci si bani? Vino alaturi de noi in cel mai mare Aqua Park din Bucuresti. Transport si masa asigurat. Informatii la: ☎0741.162.222**

759. **Doamna** interna, eventual fara locuinta, pentru ingrijire domn varstnic, deplasabil. Ofer doar mancare si locuinta. Ramanere in spatiu; ☎0732.818.122/ 021.230.45.73

760. **Doamna** la curatenie si spalat vase pentru Bistro Dorobanti in zona Perla sector 1. Program zilnic pana la ora 18.00. Se ofera card de masa si bonusuri salariale. Contract pe perioada nedeterminata ☎0760.653.460/ 0723.909.007 bistrodorobanti@yahoo.ro

761. **Doamna** la curatenie, clinica stomatologica angajeaza doamna la curatenie. Locatia este in zona Unirii, program full-time, salariu motivant si bonusuri in functie de performante., ☎0758.096.020/ 0731.321.111 artimplant@artimplant.ro

762. **Doamna** la vase pt. restaurant zona Obor, pentru Hashtag Pub, personal pentru locatia de pe soseaua Mihai Bravu nr. 32, zona Obor, Doamna la vase. Salariu atractiv, tips, bonusuri si carte munca. ☎0724.803.412 office@hashtagpub.ro

763. **Doamna menaj usor, familie, ap. 2 cam., plata excelenta, doamna stilata, harnica, curata, cinstita, interviu; ☎0727.046.820**

764. **Doamna** menaj, studio videochat Piata Romana program 8 ore/zi, 5 zile/saptamana plus 2 sambete/luna. Se ofera 2.000 ron, prime Craciun/Paste. Se acorda toate drepturile legale (zile libere legale, concediu), **2.000 L;** ☎0730.123.562

765. **Doamna** pentru ingrijire copil cu handicap Angajam doamna pentru ingrijire copil 12 ani cu handicap (tetrapareza). Bucuresti sector 1. Program de zi, luni - vineri 9.00 - 18.00. Salariu atractiv! **1.500 L;** ☎0770.257.005

766. **Doamna** pentru ingrijire si menaj complet in regim intern pentru domn responsabil 87 de ani; ☎0735.840.601

767. **Doamna** pt. ajutor menaj, ofer salariu eventual si locuinta; ☎0737.140.584

768. **Doamne** si domnisoare pentru conversatii online venituri sigure 1500 $- 7500 $ pe contract cu/fara experienta. Bonus 1000Ron la angajare. Program optional 4-8 h/zi. Contact non-stop. Angajam doar personal feminin. Plati la zi/saptamal/bilunar. **7.500 €;** ☎0766.830.022 metropolitanstudio@tutanota.com

769. **Doamne,** domnisoare receptie si secretariat, tinere doamne si domnisoare intre 20 si 45 ani pentru posturile de secretara executiva si receptionera. **3.000 L;** ☎0730.222.270

770. **Dulger,** zidar. Vino in echipa noastra, angajam pentru santiere in zona Bucuresti Nord si Ilfov; ☎0752.241.519 adrianadexim@gmail.com

771. **Dulgheri** Angajez dulgheri ?i zidari. Pentru pers din provincie se ofera cazare. Rog seriozitate! Relatii la tel. ☎0766.522.293

772. **Dulgheri** SC angajam cu contract de munca dulgheri pentru Ilfov, Mogosoaia. Se ofera cazare pentru cei din provincie. Salariu atractiv. Nu colaboram cu echipe.Sunati intre 08:00 si 18:00 ☎0766.708.293

773. **Dulgheri** si fierari Angajam dulgheri si fierari. Oferim cazare pentru provincie. Salariu atractiv. Rog seriozitate; ☎0787.322.356

774. **Dulgheri,** zidari, zugravi, faiantari pentru firma de constructii, salariu 3.500 Lei, program luni - vineri 7.30- 17.00, sambata7.30-12.30. Contract de munca ☎0722.634.534/ 0726.773.726 nifloconstruct@gmail.com

775. **E** Van Vijk angajeaza lucrator depozit Chiajna, str. Italia nr. 1-7, P3 Bucharest Park. Daca: esti o pers. responsabila, organizata si dinamica, ai experienta de munca intr-un depozit, ai atestat de stivuitorist, daca nu il ai poti urma cursul pentru obtinerea astestatului in cadrul companiei. Noi iti oferim: castig lunar 2.000- 2.500 lei net, asigurare de sanatate, decontare transport. 2 schimburi: L-V 07.00- 15.30; 13.00-21.30. Aplica la email sau suna-ne la tel. ☎0724.566.520 hr@evanwijk.ro

776. **Echipa** Presto Pizza angajeaza in conditii avantajoase, operator call center, part time si full time, informatii suplimentare la tel./ email. ☎0729.716.416 callcenterberceni@gmail.com

777. **Echipaj** taxi Logan 2019 0 km Angajez sofer taxi echipaj/24 h. Logan 2019 0 km. Licenta Bucuresti. Fara probleme in cazierul taxi.Plan 130 ron /24h. Plan 80 ron /12h. Zile legale libere. ☎0754.024.911

778. **Economist** pentru contabilitate primara, vanzatoare magazin si lucratori depozit in incinta compex Doraly. Salariu atractiv ☎0758.085.895

779. **Economist** The Power Hub Positive Advertising angajeaza economist. apply@thepower.ro

780. **Economist** serviciu contabilitate firma de import-distributie si productie cauta economist cu experienta inchideri luna, bilant, resurse umanre, evidenta ambalaje. Firma are sediul in zona Cora Pantelimon. Program 8.00-16.30 ☎0722.250.254 ionel.gherghe@exmobi.ro

781. **Editura** Herald, cauta sofer distributie, persoana potrivita pentru a intretine relatia cu tipografiile, librariile si centrele comerciale. cerinte: permis categ. B, punctualitate, seriozitate, fara cazier, se ofera: carte de munca, bonusuri, **2.000 L;** ☎0756.273.442 angajare@editueraherald.ro

782. **Educatoare** grupa baby, gradinita particulara, angajam educatoare calificata cu experienta grupa baby. ☎0736.454.498 office@gradinita-princess.ro

RESTAURANT "LA SANDU" din Comuna Afumaţi, Ilfov angajează personal pentru posturile de:

OSPĂTAR, GRATARAGIU

Salariu atractiv! Nu contează vârsta!

TEL: 0724.511.762

ORION SECURITY

Firmă de pază angajează

AGENȚI SECURITATE

cu posibilitatea de calificare la locul de muncă, pentru obiective din București (birouri, spații comerciale, restaurante, garaje auto,etc).
Cerem și oferim seriozitate, salarizare fără întârzieri.

0762.307.773 / 0762.307.772

LOCURI DE MUNCĂ

783. **Educatoare** pentru gradinita particulara zona Aviatorilor metrou, salariu motivant. Experienta minim 2 ani. ☎0752.974.328 office@taramul-spiridusilor.ro

784. **Educatoare** si ingrijitoare copii. Gradinita particulara angajeaza educatoare si ingrijitoare copii. Locatia este in Bucuresti, sector 4 in apropiere de Aparatorii Patriei. Mai multe informatii la tel. zilnic dupa ora 13.00 ☎0762.259.116

785. **Educator** puericultor Gradinita Rosamaria angajeaza educator Puericultor. Cautam doamne sau domnisoare vesele, energice, iubitoare de copii. Norma de lucru: 8 ore. **2.000 L;** ☎0746.808.080 office@gradinitarosamaria.ro

786. **Egerom** angajeaza asistent marketing si asistent manager. Cerinte: experienta constituie un avantaj.Cv la mail: resursemane@egerom.ro resurseumane@egerom.ro

787. **Electrician** Angajam cu contract electrician cu experienta Realizare instalatii electrice (montaj, legat doze, montaj tablou de distributie, cablu de alimentare, verificare instalatie etc.) ☎0786.693.080 amira@star-ayurveda.ro

788. **Electrician** angajam electrician de mentenanta pentru parcare subterana. Cunostinte curenti tari, curenti slabi, automatizare. Salariu 3300lei brut + bonuri de masa. **3.300 L;** ☎0752.186.386 5659@interparking.com

789. **Electrician** angajez urgent electrician pentru un centru de evenimente din zona Otopeni, oferim salariu fix, 1 masa pe zi asigurata. **3.000 L;** ☎0728.700.329 elena.orasanu@ambasador-events.ro

790. **Electrician Apa Nova Bucuresti angajeaza electrician. Candidatul ideal: studii: Invatamant minim obligatoriu/Medii, calificare: electrician, experienta: minim 1 an. Responsabilitati: efectuarea de manevre in instalatiile electrice si electromecanice pentru asigurarea functionarii statiilor de pompare, executarea de lucrari de intretinere specifice instalatiilor de la statiile de pompare, efectuarea de interventii pentru restabilirea parametrilor de functionare a statiilor de pompare. Descrierea Companiei: societate furnizoare de servicii publice in domeniul alimentarii cu apa si canalizare a Municipiului Bucuresti. Puteti contacta la adresa de e-mail: ro.anb.recrutare@veolia.com, telefon: 0374.39.81.67.**

791. **ELECTRICIAN** curenti slabi. Constituie un avantaj experienta ca si conducator auto cat. B. Salarizare si bonificatii in functie de experienta; ☎021.335.84.20/ 0722.307.333 angajari@aba.ro

792. **Electrician** pentru instalare si intretinere sisteme de supraveghere video si interfoane cu sau fara experienta. Necesar permis auto categoria B. ☎0747.509.333/ 0744.163.984 ninamarin1234@gmail.com

793. **Electrician** pentru intretinire cladiri de birouri in Bucuresti.Transmiteti CV la: helpdesk@globalfacility.ro

794. **Electrician** auto, locatie service intersectia Aparatorii Patriei ☎0721.667.950 office@autotehnic.net

795. **Electrician auto, mecanici, soferi. Societate constructii angajam: electrician auto, mecanici reparatii auto-utilaje de constructii, soferi categoria C, C+E, excavatoristi, buldoexcavatoristi, macaragii macara turn si automacaragii. Telefon: ☎0742.260.868/ 0744.696.213**

796. **Electrician** cu experienta cunostinte de IT, camere video si sisteme de alarma, constituie un avantaj. O masa calda/ 2 mese calde pe zi, pentru angajatii din provincie oferim si cazare **3.500 L;** ☎0723.581.516 tekko@tekko.ro

797. **Electrician** cu experienta, societate comerciala angajeaza electrician cu experienta pentru Bucuresti. Se ofera salariu motivant. **2.500 L;** ☎0744.967.880 enacherc@gmail.com

798. **Electrician** in sect. 2, bd. Barbu Vacarescu, electrician cu experienta in domeniul instalatiilor electrice interioare. Se ofera: 2200 net + tichete de masa. Program: 09:00-17:30, l-v. Se cere certificat de electrictrician. ☎0741.888.898

799. **Electrician** mentenanta linie de productie Asigura interventii pe profil electric asupra utilajelor din sectia de productie si a echipamentelor auxiliare, 3 schimburi de cate 2 zile. Salariu 2800-2900 lei, sporuri, Bonuri masa, transport. **2.900 L;** ☎0745.031.031

800. **Electrician** mentenanta linie de productie, asigura interventii pe profil electric asupra utilajelor din sectia de productie si a echipamentelor auxiliare, 3 schimburi de cate 2 zile. Salariu 2.800-2.900 Lei, sporuri, Bonuri masa, transport **2.900 L;** ☎0745.031.031

801. **Electrician** si ajutor electrician, salariu motivant, angajam numai cu contract de munca. Lucrarile sunt in ansambluri rezidentiale/ spatii de birouri. Program de lucru 8 ore/zi. Salariu motivant in functie de realizari ☎0749.281.178

802. **Electrician si instalator cu experienta angajeaza firma de instalatii. Tel. ☎0752.011.170/ 021.451.03.95**

803. **Electrician** si instalator pentru societate comerciala cu carte de munca, salariu in functie de experienta; ☎0744.652.232

804. **Electrician** si instalator pentru societate comerciala, cu carte de munca. Salariu negociabil in functie de experienta; ☎0744.652.232

805. **Electrician,** Fabrica de medicamente situata in Theodor Pallady angajeaza personal calificat in departamentul tehnic de intretinere. Program de lucru in 3 schimburi (06-14/14-22/22-06), L-D ☎0733.170.053 ionela.corcau@alvogen.com

806. **Electrician,** electromecanic Societate comerciala angajeaza electrician electromecanic /lacatus pentru lucrari de montaj instalatii de ridicat. ☎021.300.06.85/ 0744.481.206

807. **Electrician,** electromecanic, zona Pipera calificare tehnica: electrician, electromecanic. Experienta anterioara in mentenanta tehnica pentru cladiri de birouri sau spatii comerciale, program ture (electric, termic, HVAC, pompe) ☎0752.214.753 hr@genesisproperty.net

808. **Electrician,** tehnician, executa intalatii electrice sub coordonarea sefului de echipa, sefului de santier. **3.500 L;** ☎0729.618.464 alina.bitis@global-technical.com

809. **Electrician/** muncitor intretinere reparatii Grand Hotel Continental 5. Cerinte: absolvent studii medii; certificat calificare/ electrician; experienta in mentenanta instalatiilor electrice in constructii civile (cladiri de birouri, hoteluri); permis conducere categoria B; disponibilitate lucru full time, in ture. Email/ tel. (luni-vineri, 9.00-17.00); ☎0726.222.603 ioana.dinu@continentalhotels.ro

810. **Electricieni** cu experienta, salariul intre 3500-4000 lei in functie de abilitati, carte de munca, perioada nedeterminata. ☎0724.456.182

811. **Electricieni** cu experienta. Salariul intre 3500-4000 lei in functie de abilitati, carte de munca, perioada nedeterminata. ☎0721.339.204

812. **Electricieni** pentru constructii zona Bucuresti pentru societate, ☎0770.433.557 liviu.dirmina@yahoo.com

813. **Electricieni** si instalatori retele date voce. ☎0723.301.194/ 0723.301.196 alexandru@telecommaintenance.ro

814. **ELECTRICIENI** si muncitori necalificati ca ajutor de electricieni ☎0746.586.764

815. **Electricieni** societate atestata ANRE angajam personal calificat/ necalificat in domeniul instalatiilor electrice interioare, bransamente electrice, pentru mai multe detalii nu ezitati sa ne contactati ☎0742.122.590 office@bransamenteelectrice.com

816. **Electricieni** constructii cu experienta in constructii, Bucuresti, lucrari de lunga durata

817. **Electricieni** cu experienta Societate comerciala specializata in executia instalatiilor electrice angajeaza electricieni pentru lucru in santier. Pentru provincie oferim cazare. Tel: ☎0763.685.263 office@erstesystem.ro

818. **Electricieni** cu experienta pentru Suedia Firma de amenajari interioare cu sediul in Bucuresti, angajeaza electricieni cu experienta pentru SUEDIA- Stockholm. ☎0725.244.309

819. **Electricieni** cu experienta si ajutor electrician, SC Profceiss Electric SRL angajeaza pentru executii instalatii electrice interioare aferente cladirilor. Locul de munca, Bucuresti **3.400 L;** ☎0747.755.489 contact@profelectric.ro

820. **Electricieni** cu si fara experienta societate angajam electricieni interioare cu si fara experienta pe termen lung. Permisul de conducere constituie un avantaj. Pentru cei din provincie asiguram cazare. Salariu atractiv. ☎0726.485.671 rece.mihai@yahoo.com

821. **Electricieni** in domeniul constructiilor Societate comerciala angajeaza electricieni in domeniul constructiilor. Cerem si oferim seriozitate. ☎0720.657.820 Fablightconnect@gmail.com

822. **Electricieni** si ajutor electrician, firma din domeniul instalatiilor electrice angajeaza electricieni cu minim 5 ani experienta si ajutor de electrician, persoane dornice sa invete. Oferim salarii avantajoase si tichete de masa. **3.000 L;** ☎0745.291.177 ioana_catalina_paun@yahoo.com

823. **Electricieni** si instalator tehnico-sanitar firma amenajari interioare angajeaza cu contract de munca, in conditii salariale si de munca foarte avantajoase, lucrarile sunt de interior ☎0722.598.852

824. **Electricieni** si instalatori re?ele voce date Telecom Maintenance Romania angajeaza:electrician si ajutor electrician. Tehnicieni retele structurate. ☎0723.301.194/ 0723.301.196 alexandru@telecommaintenance.ro

825. **Electricieni** si muncitori calificati, necalificati Firma Mikon Systems SRL, autorizata ANRE, angajeaza electricieni si muncitori calificati, necalificati pentru lucrari de constructii montaj in domeniul instalatiilor electrice. ☎0752.244.069 simona.alexandru@mikon.ro

840. **Fabrica** de mase plastice Berceni angajeaza muncitori/ ambalatori productie 3 schimburi (experienta nu este obligatorie). Beneficii: salariu motivant, tichete de masa, asigurare medicala Med Life; ☎021.539.32.62

841. **Fabrica** de produse semifabricate zona Berceni, angajeaza urgent: sofer, cofetar/ ajutor cofetar, patiser/ ajutor patiser, ajutor de bucatari, gestionar. Program de munca 8 ore/zi, salariu motivant, bonuri de masa; ☎0755.055.635

842. **Factori** postali la Of. postal Bucuresti 66, zona Ghencea; ☎0736.705.169

843. **Familie** pentru spalatorie auto si treburi gospodaresti. Asigur cazare; ☎0743.177.472/ 0722.923.001

844. **Familie,** menajera, ingrijitor gospodarie Cautam fam (sot/ sotie) pt ingrijire gospodarie si menaj. Salariu 2500 lei/ pers, Corbeanca, cazare inclusa, weekend-urile libere. Domnul tb sa aiba permis auto obligatoriu. Interviul are loc in Bucuresti **5.000 L;** ☎0724.617.662

845. **Famous** Waffles angajeaza lucrator comercial pentru locatiile din Baneasa, Otopeni, Titan, Mega Mall, Afi Cotroceni, Colentina. Asiguram pregatire la locul de munca. Program full time sau part time.Salariu 2000 ron net +300 ron tichete masa, decont transport+ 300-500 lei bonus din vanzari. Relatii la telefon; **2.800 L;** ☎0753.076.873

846. **Famous Waffles angajeaza lucrator comercial pentru locatiile din Baneasa, Otopeni, Titan, Mega Mall, Afi Cotroceni, Colentina. Se asigura pregatire la locul de munca, program full time sau part time.Venituri: salariu 2000 ron net+300 tichete masa, decont transport + 300 - 500 lei bonus din vanzariRelatii la telefon; ☎0753.076.873**

847. **Fata** la vase pizzerie zona Baba Novac angajeaza femeie la vase. ☎0784.133.155/ 0766.534.066 nitudana2004@yahoo.com

848. **Fata** linie autoservire Autoservire zona Foisor angajeaza fata pentru servire linie autoservire. Program L-V. ☎0722.201.802

849. **Fata** pentru curatenie, tura de noapte, Magic Salon angajeaza personal pentru curatenie saloane/ birou, program luni - vineri 22:00 - 6:00,se deconteaza transportul, posibilitate de a lucra si in weekend pentru rotunjirea venitului **1.700 L;** ☎0786.723.493 office@saloanelemagic.ro

850. **Fata** pentru facturare Firma cu sediul in Afumati angajeaza fata pentru facturare, cunostinte contabilitate primara si program saga. Asiguram transport de la Colentina; ☎0734.296.420 platinambalaje@gmail.com

864. **Femei** pentru fabrica de textile - fara calificare, personal in curatatorie. Salariu 1.650 Lei net, 300 Lei bonuri. Program 8 h/ zi in 2 schimburi 06.00-14.00 si 14.00-22.00. Abonament decontat transport. Locatia sector 6. Sunati la telefon **1.650 L;** ☎0725.494.404

865. **Femei** sau fete spalator vase pentru restaurant zona Mosilor-Eminescu; ☎0721.721.640

866. **Femei** si barbati pentru curatenie in hypermarket Cora Sun Plaza Berceni, program 8 ore, contract, conditii avantajoase. ☎0743.040.263

867. **Femei sibarbati pt. curatenie in santier. Cazare si diurna, conditii bune, pe termen lung, Bucuresti. 100 ron/zi. Stefan ☎0764.165.406**

868. **Femeie** curatenie si vase in unitate tip fast food. O masa pe zi, program 8 ore Luni-Vineri 10-18. Varsta maxima 45 ani; **1.600 L;** ☎0762.570.925

869. **Femeie** ajutor bucatar femeie cu experienta pentru restaurant/fastfood in Mall Sun Plaza-Piata Sudului. Program 2 /1 .Salariu 2000-3000 ron. ☎0722.153.477 bamboofood@gmail.com

870. **Femeie** bucatarie curatat legume, pentru fast food Ghencea, program de luni - vineri, 8 ore. Cerem si oferim seriozitate. Mai multe detalii la telefon ☎0784.428.818 alina.riga@yahoo.com

871. **Femeie** de serviciu angajam pentru after school zona Valea Oltului, program 10:30-18:30, contract munca, asiguram masa; **1.200 L;** ☎0768.185.720/ 0760.193.907

872. **Femeie** de serviciu Aqua Sport angajeaza fenmeie de serviciu. ☎0722.402.429

873. **Femeie** de serviciu Clinica Oftapro (clinica oftalmologie) angajeaza femeie la curatenie/ infirmiera pentru sediul din Bd Marasesti Nr 15 (parc Carol), program full time, lucru in ture. ☎021.252.52.01/ 0730.593.534 anca.adobroae@oftapro.ro

874. **Femeie** de serviciu in cofetarie, salariu 1800 ron net. Program flexibil. **1.800 L;** ☎40723500025 florenta_l@yahoo.com

875. **Femeie de Serviciu intr-o cladire de birouri. Cerinte: caracter onest, cinstit si placut, care se poate integra usor in colectiv, seriozitate si profesionalism. Descriere:mediul de lucru este intr-o cladire de birouri, program L-S, detalii la nr. de telefon; ☎0761.247.825**

ANGAJAM URGENT

RETUŞIER CONFECŢIONERĂ CROITOREASĂ

Salariul conform competenţelor + bonuri de masă + prime şi alte avantaje.

0755 824 940

890. **Femeie** de serviciu, Angajam personal pentru curatenie in hala de productie produse de patiserie. Program 8 h L-D, sambata liber, doar 2 duminici /luna, salariu 1600 lei, adresa este Th. Pallady, nr 44 D, sect 3. ☎0737.523.284

891. **Femeie** de serviciu, Bazin inot angajam femeie de serviciu, program 8ore, zona Pantelimon intersectia cu Piata Delfinului. Relatii la telefon. **1.500 L;** ☎0741.903.888

892. **Femeie** de serviciu, Berceni, Aparatorii Patriei (langa metrou) in vila cu garaj. Curatenie + menaj (calcat): 1800 lei. Curatenie: 1300 lei. Zile libere in sarbatori legale. **1.800 L;** ☎0731.365.972

893. **Femeie** de serviciu, cerinte: aspect fizic ingrijit. Oferim: mediu de lucru placut, colectiv tanar, pachet salarial atractiv, program de lucru in ture. Zona: Calea Mosilor, Eminescu. ☎0765.790.005 cariere@gameworld.ro

894. **Femeie** de serviciu, Firma de curatenie angajam femeie de servici pentru policlinica in sector 6. Program de lucru de 8 h/zi in doua ture de luni pana vineri, carte de munca. Doar persoane serioase pe termen lung. **1.300 L;** ☎0744.544.049 equalcleansrl@gmail.com

895. **Femeie** de serviciu, laborator cofetarie, program 8 ore de la 11-19, salariu 2000lei A©n mana, locatie Dristor. ☎0734.386.752

896. **Femeie** de serviciu, ne marim echipa. Cautam femeie de serviciu: curatenie si vase. Program 2 cu 2, salariu foarte bun, bonusuri, contract de munca, transport, masa. Salariul se discuta la interviu. ☎0723.771.950

897. **Femeie** de serviciu, pentru salon infrumusetare zonele Victoriei si Mihalache, program L-S 7.30-14.30, salariu 1.400 lei, contract de munca 8 ore; **1.400 L;** ☎0787.872.442 elena.andreea.d@gmail.com

898. **Femeie** de serviciu, ambalator manual, incarcator Moara sector 4 angajeaza femeie de serviciu si femeie ambalator manual, barbati incarcatori descarcatori. Se ofera salariu atractiv. **1.800 L;** ☎0371.050.144

899. **Femeie** de serviciu, Bragadiru, pentru curatenie, intretinere si menaj fabrica de mobila. ☎0728.982.735 office@rainbowcompany.ro

900. **Femeie de serviciu, locatii centrale zonele Unirii si Piata Muncii, program de lucru full time si/sau part time, salariu avantajos, contract de munca, bonuri de masa; ☎0765.517.197**

901. **Femeie de serviciu, locatii centrale zonele Unirii si Piata Muncii, program de lucru full time si/sau part time, salariu avantajos, contract de munca, bonuri de masa; ☎0765.517.197**

902. **Femeie** de serviciu, pentru cresa/gradinita privata langa Auchan Titan, contract munca 8 ore in doua schimburi, exclus pensionari, ☎0725.211.112

903. **Femeie** de serviciu, personal curatenie pentru o tipografie. Sediul este in Sos. Cernica, dar se asigura transport de la metrou Republica. Program luni - vineri, 2 ture. Se ofera 1.265 Lei + tichete **1.265 L;** ☎0733.940.132 mtrasca@quanta.com

904. **Femeie** de serviciu, personal curatenie Restaurant situat in zona Aurel Vlaicu, langa metrou, angajam personal curatenie si spalare vase. Oferim salariu 2000lei. Program 8 ore. Sambata, duminica si sarbatorile legale sunt libere.

905. **Femeie** de serviciu, spalator vase, curatenie pentru restaurantul Tuk Tuk (Thai Urban Kitchen), localizat in zona Dorobanti, pentru programari interviuri sunati. ☎0739.659.667/ 0765.846.811 mihut@thenoodlebar.ro

906. **Femeie** ingrijire batrana Caut femeie ingrijire batrana la pat, interna. Zona Bucurestii Noi, statia de metrou Staulesti, sector 1. (la 3 min de metrou) ☎0724.341.614

907. **Femeie** interna pentru ajutor in gospodarie, liceu, ofer casa si masa, salariu, **1.000 L;** ☎0724.582.570

908. **Femeie** la curatenie pentru birouri, zona Victoriei, program 06.00-10.00. ☎0763.300.600

909. **Femeie** la curatenie si vase, pentru locatie in Piata Alba Iulia nr. 3 (rond Piata Alba Iulia), program noapte 5/2, 6/2. Program de noapte salariu 1800 ron si masa **1.800 L;** ☎0762.400.500/ 0763.110.110 neacsu.raluca89@yahoo.com

910. **Femeie** la curatenie zona Titan, Femeie la curatenie si vase pt. restaurant in zona Titan, str. Postavarul 56, de la 10.00-23.00, 2 zile cu 2 libere, salariu net 1600 lei, carte de munca **1.600 L;** ☎0721.741.418/ 0721.329.164

911. **Femeie** la curatenie, menajera, pentru restaurant zona Piata Romana. Se ofera salariu 1900 Ron, program de lucru in ture, transport **1.900 L;** ☎0733.500.300 office@embassy-one.ro

912. **Femeie** la vase angajam femeie la vase in restaurant din zona Dorobanti. Program de lucru 2 zile cu 2 zile libere, salariu atractiv, carte de munca, masa gratuita. Cerinte: serioasa, punctuala, muncitoare. ☎0724.936.891 claudianita2014@gmail.com

913. **Femeie** la vase angajam pentru restaurant La Blache sector 6. Relatii la telefon; ☎0721.261.600/ 0737.227.564

914. **Femeie** la vase pentru restaurant autoservire zona Armeneasca, program L-V, 7-17, conditii avantajoase, **1.800 L;** ☎0721.221.397

915. **Femeie** la vase pentru Restaurant You&Me, sector 4, program 2 cu 2 zile, salariu in mana 1.700 Lei + tips, contract de munca. Se cer seriozitate, curatenie, dinamism; **1.700 L;** ☎0726.782.482/ 0760.650.710

916. **Femeie** la vase pentru restaurant, zona mall Vitan, program 2/2, 10-23. Rugam seriozitate. ☎0722.306.322

917. **Femeie** la vase pentru restaurant-terasa, zona Big Berceni, Sun Plaza. Program 2 zile cu 2 libere de la 9.00 la 22.00, sal. si tips net 1750 lei. **1.750 L;** ☎0728.968.315/ 0766.340.278/ 0741.252.126

918. **Femeie** la vase program luni vineri, zona Ciorogarla, ☎0752.166.337/ 0733.513.550 santech.srl@gmail.com

919. **Femeie** la vase restaurant Angelo Grasso (Piata Universitatii) angajeaza persoana de incredere si muncitoare. Se ofera salariu atractiv, carte de munca si un mediu de lucru placut. ☎0764.835.308 office@angelograsso.ro

920. **Femeie** la vase Restaurant zona Sebastian, angajam femeie la vase, program 2/2 si femeie de serviciu doar pentru weekend. ☎0723.143.537

921. **Femeie** la vase si curatenie Restaurant, Baneasa - Bd. Gh. I.Sisesti 269 angajeaza femeie la vase si curatenie. Salariu si tips. Pentru detalii: ☎0724.053.013

922. **Femeie** la vase si salate, ospatari, barmani, ajutor bucatar, ajutor ospatar si paznic angajam urgent pentru Restaurant Casa Myt Drumul Taberei nr. 4. ☎0722.555.564

923. **Femeie** la vase, angajez urgent, restaurant sector 2, ajutor bucatarie; ☎0724.241.932/ 0744.424.222

924. **Femeie** la vase, KLANdestin isi mareste echipa in conditii bune de munca, salariu atractiv, beneficii suplimentare. **1.800 L;** ☎0728.218.888 klandestin2016@gmail.com

925. **Femeie** la vase, program luni -vineri 7-16.00 zona Ciorogarla ☎0733.513.550/ 0752.166.337 santech.srl@gmail.com

926. **Femeie** la vase, curatenie, ne marim echipa si acordam spalatului veselei si curateniei din restaurant o atentie majora. Salariu 2000 Lei, masa, contract munca, transport, tips evenimente ☎0722.538.274 cornel_dinuta@yahoo.com

927. **Femeie** la vase, spalator vase pentru restaurant, program in ture 2 zile / 2 zile, salariu atractiv. Cerinte: serioasa, punctuala, muncitoare. Alte detalii se discuta la interviu, **2.000 L;** ☎0728.443.300

928. **Femeie** pentru curatenie saptamanala sau de 2 ori pe luna, in apartament de aprox. 80 mp., **1 L;** ☎0726.392.686

929. **Femeie** pentru curatenie birouri Bucuresti, firma de curatenie angajeaza personal cu norma de 2 ore 4 ore sau 8 ore pentru Bucuresti si Ilfov. Oferim: salariu atractiv, contract de munca, bonusuri, control medical anual gratuit. Prima de instalare 100 Lei ☎0751.193.866/ 031.438.08.42 nonica.danciu@efms.ro

930. **Femeie** pentru curatenie platou de filmare Cautam doamna la curatenie eficienta si serioasa, pt platou filmare, Bucurestii Noi. Program 8 ore, 5 zile pe sapt, program usor variabil, in functie de programul filmarilor. Salariu 1.300-1.500. ☎723345022 madalina_marinescu2000@yahoo.com

931. **Femeie** pentru curatenie restaurant Herastrau firma de curatenie Exclusive Facility Management angajeaza femeie pentru curatenie la restaurant in Herastrau. Programul este de 8 ore/ zi. ☎0751.193.866/ 031.438.08.42

932. **Femeie** pentru ingrijire batran angajeaza urgent Agentia Bona-Mia, program normal sau intern. www.bonamia.ro, recrutare@bonamia.ro ☎0722.320.069/ 0722.320.045

933. **Femeie** pentru menaj la o familie, **1.500 L;** ☎0765.685.347

934. **Femeie pentru vase, ajutor bucatar, barman pt. restaurant zona Militari, se asigura transport; ☎0774.037.290**

935. **Femeie** serviciu in Centrul Comercial din zona Militari, la program de 8h/zi. Oferim salariu avantajos. Detalii la ☎0731.400.891

SIMIGERIA LUCA ANGAJEAZĂ

VÂNZĂTOARE

CU SAU FĂRĂ EXPERIENȚĂ

savoare garantată de LUCA simigeria

Puteți să ne cunoașteți și să ne deveniți colegi.
Căutăm o persoană comunicativă, cu zâmbetul pe buze și cu o atitudine pozitivă.

SALARIU 2.200 LEI, PROGRAM 8 ORE.

Alin: Iulia:

0744.783.217 / 0723.059.813

826. **Electricieni** si tehnicieni in constructii, SC angajeaza electricieni in constructii, ajutor electrician si tehnicieni sisteme de securitate in constructii, program L-V 10 ore + doua sambete 6 ore, pontate 10. Salariul intre 2.800-4500 lei **4.500 L;** ☎0722.273.793 gabriel.dumirache@s-it.ro

827. **Electricieni** uzinare tablouri electrice Studii de specialitate. Constituie un avantaj experienta pe un post similar. Locatia: Mogosoaia, Sos Bucuresti-Targoviste nr.12A, De la statia metrou Straulesti cu autobuzul 304 pana la CFR Centura. ☎0336.401.262/ 0336.401.262 office@chorus.ro

828. **Electricieni,** ajutor electricieni, si fete, necalificati, pt instalatii electrice, de interior, zone rezidentiale salariu f bun, plata la zi, urgent. ☎0764.360.456 luliancelectricserv@yahoo.com

829. **Electricieni,** instalatori, lacatusi si muncitori necalificati pentru societate. Relatii la: ☎0724.384.905

830. **Electricieni,** lacatusi confectii metalice si muncitori necalificati ☎031.425.60.76/ 0760.783.578 info@mabec.ro

831. **Electromecanic** Electromecanic cu experienta in reparatii si intretinere echipamente electrice si mecanice. Cerinte:minim liceul **3.500 L;** ☎0722.291.414 stoica01@gmail.com

832. **Electronist,** servisant case de marcat, teren Bucuresti, full time sau part time; ☎0744.567.314

833. **Elnet** Security angajeaza personal de paza (cu sau fara atestat) pentru spatii comerciale in Bucuresti si Ilfov, pentru program de 24 h/48 h, in Bucuresti. Salariu atractiv; ☎0759.046.133/ 0735.188.870

834. **Elnet** Security angajeaza personal de paza (cu sau fara atestat) pentru spatii comerciale in Bucuresti si Ilfov, pentru program de 24 h/48 h, in Bucuresti. Salariu atractiv; ☎0759.046.133/ 0735.188.870

835. **Evaluator** de risc Analiza de risc angajeaza Evaluator de risc.Auto Skoda la dispozitie, salariu motivant! Locatia Pantelimon, Ilfov. ☎0726.444.494

836. **Evaluator** de risc la securitatea fizica S.C. Eisol Security srl angajeaza evaluator de risc la securitatea fizica, inscris RNERSF, avizat IGPR, cf Legea 333/2003, H.G. 301/2012 si instructiunea nr. 9/2013 MAI. ☎0726.444.496 office@eisol.ro

837. **Excavatorist** companie autohtona (Pro Fortuna Construct) angajam mecanici de utilaje pt excavatoare (excavatoristi). Locatie Bucuresti. Asiguram cazare. Salariu atractiv plus diferite bonusatii, telefon; **2.800 L;** ☎0767.834.158

838. **Executant** tablouri electrice automatizare technoelectric angajeaza executant tablouri electrice, calificat sau in curs de calificare, tel contact 0732015787, mail: corina.tecuceanu@technoelectric.eu. Punct de lucru: Afumati, Ilfov.

839. **Executie** piese si confectii metalice necesar experienta executie si asamblare piese, operatii de lacatuserie, ajustari, montaj, sudura. Pachet salariu 2500-3000 lei functie de aptitudini. Atelier zona Crangasi **3.000 L;** ☎0751.234.822 contact@bluconcept.ro

851. **Fata** pentru facturare, magazin piese pentru camioane, situat in sos. Viilor nr. 65A, angajam fata pentru facturare, incasare si inregistrare date in sistem. Cunostinte contabilitate primara. Salariu avantajos. ☎021.335.12.25/ 0741.070.998 filaret@o-tech.ro

852. **Fata** prezentabila pentru servire pe linie calda si rece pentru fast food Twoo Friends program 8h de L-V, in weekend liber ☎0733.766.689/ 0726.513.300 nootka200@yahoo.com

853. **Fata** supraveghere loc de joaca din sect 2 angajeaza fata la supraveghere part time sau full time. Detalii la telefon. ☎0731.148.351

854. **Fata, baiat pentru cafenea situata in incinta Porsche Pipera; ☎0731.600.800**

855. **Fata/** baiat pentru florarie in centru, Romana Amzei, acceptam provincia, cu/fara experienta, 1.000-2.000; ☎0722.291.499

856. **Federatia** Romana de Scrima cu sediul in Bucuresti, str. Aviator Popa Marin nr. 2, sector 1, angajeaza personal curatenie, bucatarie. Relatii la: ☎021.230.64.96

857. **Femei de serviciu, fabrica productie alimentara angajeaza femei de serviciu, salariul 1600 lei net + bonuri de masa in valoare de 200 lei +o masa calda. Informatii la tel. ☎0732.672.654**

858. **Femei** de serviciu, restaurant sectorul 2 angajeaza femei de serviciu 2300 lei salariu 2 zile cu 2 zile programul si livrator pentru catering. ☎0725.129.998

859. **Femei** la vase mari si legume pentru restaurant bd. Tudor Vladimirescu nr. 22, sector 5, program de luni-vineri 08:00-16:30, salariu atractiv, masa asigurata si posibilitatea de lucru la evenimente in weekend ☎0726.232.259

860. **Femei** necalificate Firma prestari servicii angajam femei necalificate la curatenie in Magazinul Metro Pallady. Salariu 1400 lei cu libere. Se lucreaza sch 1 si sch 2. ☎0799.815.840

861. **Femei** necalificate pregatie cutii medicamente pentru depozit medicamente in Chitila, urgent. Salariu net 1300 Ron, tichete 13 Ron, zi, bonus 300 Ron, transport Carrefour Orhideea. Program 8 ore L-V, 2schimburi. Detalii la telefon **1.850 L;** ☎0749.608.510

862. **Femei pentru curatat legume. Salariul pe economie, bonuri masa, pentru provincie abonament transport. Program 7.00-16.00. Zona Sos. Pantelimon, relatii la tel. ☎0723.654.915**

863. **Femei** pentru curatenie la piscina angajam femei pentru curatenie si/sau spalat vase la piscina Younivers situata in spatele Casei Scantei.2 zile libere / saptamana, 2 mese asigurate / zi.Salariu 2000 de lei + bonusuri. **2.000 L;** ☎0784.013.575 Costiburlacu@yahoo.com

876. **Femeie** de serviciu Liwu Restaurant angajeaza femeie de serviciu, locatia Sun Plaza, 2/2 contract de munca, tickete de masa. ☎0725.572.345 office@liwu.ro

877. **Femeie de serviciu pentru cofetarie zona sector 6. Informatii la: ☎0732.672.654**

878. **Femeie** de serviciu pentru cofetarie, zona sector 6. Informatii la: ☎0732.672.654

879. **Femeie** de serviciu pentru curatenie in hotel, program de 8 ore/zi, 5 zile cu 2 libere sau 12/24 ore, 12/48 ore. Se preteaza si pentru provincie; **1.800 L;** ☎0751.190.463

880. **Femeie de serviciu pentru restaurant, program 2/2, salariu atractiv + tips; ☎0747.220.088**

881. **Femeie** de serviciu pentru sediu companie, locatia in Incinta Faur. Oferim pachet salarial motivant. ☎0799.880.884 recrutare@regencycompany.ro

882. **Femeie** de serviciu restaurant angajeaza femeie curatenie si vase in sector 6, Drumul Taberei, Prelungirea Ghencea nr. 83C, programul1/1zi 8:00-23:30. O masa/zi asigurata, cafea, transport seara asigurat. Tips +contract munca ☎0761.142.333

883. **Femeie** de serviciu showroom cu mobilier de lux din Baneasa Shopping City angajeaza femeie de serviciu. Se cere maxima seriozitate si atentie la detalii. Program 8 ore. Salariul oferit: 1700 lei **1.700 L;** ☎0727.333.706/ 0720.333.668 marketing.ethanallen@gmail.com

884. **Femeie** de serviciu si spalatoare de vase pentru reteaua de restaurante Sushi Terra. Salariul atractiv. Program flexibil de munca. Afi mall. Sector 6. ☎0743.153.333 alinariulet@mail.ru

885. **Femeie** de serviciu urgent angajam o femeie de serviciu pentru curatenie, spalat si calcat in zona Baneasa. Salariu motivant. Diaconescu ☎0722.500.024/ 0722.500.024 imob.chrissoveloni@gmail.com

886. **Femeie** de serviciu (activitati de curatenie) locatia sector 6, Magic Office. Program de lucru in ture. Pachet salarial salariul fix, tichete de masa, ☎0786.723.493

887. **Femeie** de serviciu in zona Diham Winbet cauta personal curatenie pentru salile noastre de jocuri din zona Diham.Oferim: loc de munca stabil cu contract pe perioada nedeterminata, salariu atractiv, program in ture, inclusiv de noapte. ☎0758.984.444 andreea.alexandru@winbetgroup.ro

888. **Femeie** de serviciu si vase Restaurant Berestroika angajeaza femeie de serviciu si vase; ☎0721.100.000 office@berestroika.com

889. **Femeie** de serviciu, Ambasad'Or Events, centru de ecenimente si conferinte, angajeaza femeie de serviciu. Program full time. ☎0728.700.329 elena.orasanu@ambasador-events.ro

Societatea STRATUM ENCLOSURES angajeaza

MONTATORI SUBANSAMBLE

si

MUNCITORI NECALIFICATI

Societatea activeaza in domeniul productiei de confectii metalice usoare.

Oferim urmatoarele beneficii:

- **Pachet salarial atractiv**
- **Calificarea angajatului la locul de munca**
- **Tichete de masa**
- **Prime lunare**
- **Asigurare medicala privata, dupa primele 3 luni de la angajare.**

Programul este: Luni-Vineri se lucreaza in doua schimburi:

Schimbul 1: 06.00-14.00.

Schimbul 2: 14.00-22.00.

Activitatea se va desfasura in sediul din Bucuresti, Bd. Theodor Pallady, nr. 46B, Sector 3.

Telefon: 0729.925.035

E-mail: monica.chirica@stratum.ro

ANGAJEZ

STIVUITORIST

şi MUNCITOR NECALIFICAT

în Bucureşti / fabrică de ţigări, aproape de metrou şi alte mijloace de transport.

CONDIŢII FOARTE BUNE DE MUNCĂ

021.231.52.00

LOCURI DE MUNCĂ

CĂUTĂM COLEGI!
DIRECT-LINE INOX
Direct Line Inox – Filiala Bucureşti angajează:
OPERATOR UTILAJ CNC/ TEHNICIAN
Relaţii la tel. **0738.674.418, 021.256.22.42**
sau CV la **cariere@directline.ro**
www.directline.ro

936. **Femeie** serviciu pentru birouri in Bucuresti - zona Eroilor, la program de 8 h/zi, de la ora 10.00-18.30 si la program de 3 h/zi, de la ora 6.00-9.00. Oferim salariu avantajos, tichete de masa; ☎0773.921.782

937. **Femeie** serviciu si spalator de vase, 5 zile pe saptamana, ☎0733.304.606 Costin@casaluica.ro

938. **Femeie** serviciu la gradinita, Gradinita Eurokid, sector 4, angajeaza femeie de serviciu, program 8 ore. Detalii la tel: ☎0731.732.734/ 0723.182.015 info@gradinitaeurokid.ro

939. **Femeie** serviciu si vase, pentru restaurant Shorley cu sediul in Grozavesti, str. Economu Cezarescu nr. 50, S6, ☎0722.366.583 ion.sorlei@gmail.com

940. **Femeie** serviciu, program luni - vineri 8 ore/zi, salariu motivant si bonuri de masa. Zona Drumul Taberei si Piata Muncii ☎0733.117.450 resureumane@paflora.ro

941. **Femeie** vase Angajam femeie la vase pentru restaurant zona Nordului, oferim salariu motivand, transport. Pentru detalii sunati; ☎0733.444.800 OFFICE@EMBASSY-PARK.RO

942. **Femeie** vase si curatenie, cautam o persoana energica, punctuala, cu spirit de echipa, dornica sa se adapteze unui stil de lucru dinamic. Experienta constituie un avantaj, **1.900 L;** ☎0723.973.025 dragosdumitru82@gmail.com

943. **Femeie** vase, autoservire zona Foisor, sector 2, angajeaza femeie vase. Program L-V; ☎0722.201.802

944. **Femeie** zona cartier 23 august, sect. 3 pt. menaj usor si ingrijire femeie usor handicap. Salariu neg. ☎0726.403.757

945. **Fendi** Kebap angajaza shaormar pentru locatia din Str. Novaci sector 5 ☎0765.171.822 office@fendikebap.ro

946. **Fete** angajez urgent fete (femei) pentru dezosat pui. Salariul motivant. ☎0733.751.271

947. **Fete** pentru fast food cu sau fara experienta. Program flexibil. Contract full time pe perioada nedeterminata, **2.500 L;** ☎0740.060.708

948. **Fete** la fast-food in mall-uri, si fara experienta, pentru locatiile din: Cora Lujerului Militari, Sun Plaza, Auchan Vitan, Veranda Obor si Park Lake Titan. Salariu bun, target zilnic si mancare. Program o zi (9-22) cu una libera. ☎0723.705.385/ 0733.967.668

949. **Fete** operatoare magazin online, program de munca flexibil, salariu motivant, contract de munca. Asteptam CV pe adresa email, **2.000 L;** ☎0736.041.292 georgeapreutesei@yahoo.com

950. **Fete** pentru curatenie,ajutor bucatarie. restaurant angajam personal (fete) pentru curatenie; fete pentru ajutor bucatarie; ☎0721.259.439/ 0722.310.005

951. **Fete** pentru intretinere curatenie. Angajez fete pentru intretinere curatenie intr-un restaurant din Bucuresti, sector 2, salariu 1800 lei in mana. Tel. ☎0740.588.225

952. **Fete preluari comenzi telefonice pentru Socului Kebap, salariu avantajos; ☎0764.673.064**

953. **Fete** studente, ambalator bijuterii, posibilitate rapida de avansare. Locatie centrala.Contract de munca. CV pe adresa de email. **1.700 L;** ☎0736.041.292 georgeapreutesei@yahoo.com

954. **Fierari,** betonisti, si muncitori necalificati pentru initiere fierari pentru santier in Bucuresti, ofer cazare;Angajez cu contract individual de munca. ☎0721.235.960/ 0761.731.260

955. **Fierari,** dulgheri pt. megaproiect in Bucuresti pe 5 ani, salariu 4.000 Lei. Angajam doar cu forme legale de munca, banii la 2 saptamani, cazare si echipament gratuit. Cerem si oferim seriozitate maxima; **4.000 L;** ☎0764.198.912

956. **Filler** (operator) automate cafea. Companie activa pe piata de vending recruteaza persoana pentru postul filler (operator) automate cafea, ☎0721.515.253 office@storia-caffe.ro

957. **Finisori,** parchet, glet, gresie Angajam 20 de finisori. Salariu brut 3.656 ron. Salariu net 3394 ron. Salariu net cuprinde: 2.879 ron in cont, 315 ron bonuri de masa, 200 ron bonus Paste si Craciun. Zona Auchan Militari. **3.394 L;** ☎0733.822.822 contact@transparentresidence.com

958. **Firma** administrare imobile angajeaza fata/baiat care sa aiba permis auto, de preferat sa fie din zona Berceni. Program luni-vineri: 13.00 - 21.30. **2.000 L;** ☎0747.920.101 office@completdominium.ro

959. **Firma** constructii angajeaza muncitori necalificati pentru santier. Salariu motivant. ☎0722.212.354

960. **Firma** de curatenie Art Clean angajeaza personal Firma de curatenie angajeaza personal pentru curatenie. ☎0731.076.048 Office@artclean.ro

961. **Firma de servicii funerare R.N. Floris 94 angajeaz? muncitor necalificat cu carnet categoria B ?i lucr?tor coroane-jerbe. B-dul Ghencea, nr. 14 ☎0722.287.830**

962. **Firma** prestari servicii angajam barbati la presa Metro Voluntari salariu 1500 si 50 decont transport; ☎0727.476.963

963. **Firma** prestari servicii angajam femei necalificate la curatenie in Magazinul Metro Pallady. salariu 1400 lei cu libere, se lucreaza sch 1 si sch 2; ☎0799.815.840/ 0733.030.402

964. **Firma productie industriala Bucuresti, angajeaza vopsitori calificati pentru aplicare vopsea lichida. Conditii foarte buna de munca si salarizare; ☎0723.202.241**

965. **Firma transport betoane angajeaza soferi profesionist in statia de betoane Progresul si Pipera, Berceni Holcim. Salariu atractiv. Permis BC+E sau B si C, cartela tahograf, atestat marfa; ☎0722.584.703**

966. **Firma** transport betoane angajeaza soferi profesionist. Permis cat. B.C+E, cartela tahograf, atestat marfa; ☎0722.584.703

967. **Firme sau echipe cautam pentru reabilitari fatade blocuri/ termosistem; ☎0770.579.478/ 0724.643.775**

968. **Fochist,** operator incinerator Cartogate Group Cartogate Group SRL angajeaza fochist, operator incinerator deseuri medicale si animale. **1.900 L;** ☎0721.268.721/ 0722.403.049 office@topomag.ro

969. **Fochist/instalator** galeriile Titan, angajeaza fochist/instalator cu experien?? minim 3 ani in exploatare imobile. Abilitati majore de comunicare, seriozitate, flexibilitate, aspect ingrijit si fara meteahna bauturi; **2.000 L;** ☎0721.811.511/ 0737.030.810 estanescu@yahoo.com

970. **FoodVibe** angajeaza bucatar, cautam coleg pentru postul de bucatar care sa aiba experienta de minim 3 ani. Locatia se afla in zona Piata Unirii. Salariul se discuta la interviu in functie de experienta. ☎0740.110.105

971. **Fotograf** cu sau fara experienta cautam persoana serioasa, dinamica, chiar si fara experienta, ca fotograf pentru copii in Oraselul Copiilor. Cu contract de munca. Se lucreaza 6 zile din 7, joia este libera. Salariu 2000 lei in mana. **2.000 L;** ☎0744.252.540 ovidiu_petrescu@yahoo.com

972. **Frezor** Frezor CNC cu experienta minim 1 an, cunostinte de desen tehnic. ☎0722.105.514 ruxandra.moldoveanu@masina-engineering.com

973. **Frezor,** oferim pachet salarial atractiv, mediu de lucru deosebit, zona Pantelimon. Relatii la telefon: ☎0751.100.139

974. **Frigotehnist,** Building Support Services, firma specializata in intretinerea si administrarea cladirilor de birouri, angajeaza personal mentenanta. Necesar calificare, program full-time ☎0752.150.677 andrei.buf@bss.ro

975. **Frigotehnist, mecanic utilaje, sudor, salariu motivant + bonuri de masa pt. Tip Top Food Industry. Programari interviuri; ☎0732.672.654**

976. **Frizer** (ita), stylist (a) si manichiurista-pedichiurista pt. salon de infrumusetare sector 6; ☎0765.817.261

977. **Frizer** cu experienta minim 1 an Salariu atractiv 1900 lei, 500 bonus lunar, 920 lei carte de munca platita pe 8 ore, program 1 zi da 1 nu, 1 weekend da 1 nu, salon de 13 ani, minim de clienti 20/zi, zona metrou Gorjului, detalii la tel., **1.900 L;** ☎0724.357.422

978. **Frizer** minim 2 ani in domeniu, pentru salon cu vad, din Colentina. Pentru interviuri suna-ne la: ☎0720.733.522

979. **Frizer** pentru saloane Titulescu si Floreasca contract 8 ore, clienti stabili, colectiv tanar, cursuri de perfectionare, salariu fix 1.800 Lei sau procent, in functie de preferinte. **1.800 L;** ☎0787.872.442 elena.andreea.d@gmail.com

980. **Frizer(ita)-stilist(a)** - Dolphy Sun Plaza 2000 ron full/part time, foarte bune cunostinte de frizerie (baieti si fete) Dolphy Frizeria Copiilor Sun Plaza. Experienta, rapiditate, amabilitate 40 ore/sapt, CM, sal fix 2000 ron sau fix+procent la alegere **2.000 L;** ☎0722.684.361 alina.emilianov@gmail.com

981. **FRIZER,** frizerite, zona Berceni- Nitu Vasile, relatii la: ☎0768.504.168

982. **FRIZER, ZONA DIHAM, SALARIU 2.200 LEI/ 15 ZILE, CM ACHITATA DE SOCIETATE; ☎0724.133.585**

983. **Frizeri** cu carte de munca, salariul fix se da in functie de experienta, intre 1500 - 2500 ron, relatii la nr. tel. ☎0768.916.124

984. **Frizeri,** frizerite pentru salon sector 5, vechime 14 ani. Program o zi cu o zi, ☎0744.811.796/ 0728.912.545

985. **Frizeri/ frizerite, salariu 2200 ron/15 zile, CM achitata de societate, zonele Titan, Bdul Chisinau, Calea Rahovei, Iancului; 2.200 L; ☎0761.647.108/ 0724.133.585**

986. **Frizerita** sau frizer cu experienta pentru salon situat in zona Dristor, ofer salariu fix sau comision; ☎0724.702.797

987. **Front** office assistant, hotel zona AFI Cotroceni angajeaza front office assistant, full time. Salariu atractiv, ambianta de lucru placuta, o masa pe zi. Cerinte: persoana amabila, serioasa, engleza- conversational; ☎0728.842.997 hotelwestplaza2011@gmail.com

988. **Functionar** administrativ persoana de sex feminin, dinamica, cu o capacitate foarte buna de organizare si comunicare, rezistenta la stres, cunostinte pc pt activitate dispecerat, operare date si alte activitati in cadrul firmei. ☎0733.117.439 mariana.grigore@paflora.ro; resureumane@paflora.ro

989. **Functionar** economic Societate comerciala angajeaza functionar economic cu studii medii. Salariu atractiv. ☎0747.169.071/ 0722.150.470 administratie@avangardecity.ro

990. **Fuyao** Romania angajeaza sofer categoria B, se ofera salariu motivant, bonus si diurna. Candidatul trebuie sa indeplineasca urmatoarele criterii: sa fie dornic de munca si serios. Depozitul se afla in zona Republica **2.100 L;** ☎0733.674.819 fuyaoromania.office@gmail.com

991. **Ganesha** Caffe angajam ospatarita, castig minim 4500, bauturi asigurate, punct de lucru: Barbu Vacarescu nr. 71. ☎0766.699.015

992. **Gastropub** Energiea cauta ospatari, Energiea (6 ani pe piata) cauta colegi de sala, ospatari, cu experienta, program de lucru flexibil, bonuri, salariu, tips, decont taxi, mediu tanar de lucru, contract de munca, doar CV pe mail. madalina.oana.dumitrache@gmail.com

SWAT FORCE INTERNATIONAL
angajează
AGENŢI SECURITATE (femei/ bărbaţi)
şi SERVANT POMPIER
pentru obiective din Bucureşti şi zonele limitrofe
Asigurăm şcolarizare şi salariu
în funcţie de specificul obiectivelor
Telefon interviu: 0735.319.640

993. **Germania, firma Germania angajeaza soferi profesionisti, tiner cu sau fara experienta, contract Germania, salariu foarte bun, www.schwank-spedition.de ☎0040732525951/ 004915143484829**

994. **Gestionar** pentru sectia productie la firma Zarea. Trimiteti CV la email sau depuneti personal la sediul din B-dul Bucurestii Noi nr. 176, sector 1. Transport metroul si autobuzul 697 sau 112, ☎02166700020 office@zarea.ro

995. **Gestionar** - Com. Vidra/ Berceni / sector 4 cautam gestionar cu experienta intr-un post similar (min 7-10 ani) pentru companie de productie. Se ofera transport de la Piata Sudului, tichete de masa, Salariu 2500 - 3000 lei Net. **1 L;**

996. **Gestionar** - Constanta angajam gestionar in Constanta. Oferim pachet salarial motivant, un loc de munca stabil. ☎0735.300.558 office@regencycompany.ro

997. **Gestionar** angro bauturi gestionar angro Dorally. Pentru bauturi 2500 ron cu bonuri de masa inclus. **2.500 L;** ☎0722.229.927

998. **Gestionar** si facturist angajam gestionar depozit si facturista. Mai multe detalii la nr.; ☎0743.077.695 office@plastdu.ro

999. **Gestionar- accesorii confectii dama si ambalator, angajeaza firma confectii dama, zona Drumul Taberei; ☎0764.550.491**

1000. **Ghilotinist** pentru tipografie sediul este in soseaua Cernica, dar se asigura transport de la metrou Republica. Se lucreaza in 3 ture, luni-vineri. Salariu 2.500 lei + tichete **2.500 L;** ☎0733.940.132 mtrasca@quanta.com

1001. **Gradinar** in zona Sisesti, Baneasa. Mai multe detalii la numarul de telefon, ☎0770.651.842 florentina.virgolici@sirgrup.ro

1002. **Gradinari** cu experienta firma angajam gradinari pentru gradina, flori interior/exterior. Sunati pentru detalii; ☎0729.900.930

1003. **Gradinita** Gorjului angajeaza ingrijitoare copii esti o persoana calda, vesela si creativa? Iubesti copiii si iti place sa lucrezi cu ei? Atunci poti face parte din echipa noastra. ☎0760.991.977 castelulvoinicilor@gmail.com

1004. **Gradinita** Privata, sector 3, Titan, angajeaza asistenta medicala, 4 h/zi, 8.00-12.00; ☎0723.040.185

1005. **Gradinita** privata, sector 3, Titan, angajeaza profesor invatamant prescolar si primar, calificat; ☎0723.040.185

1006. **Grafician,** catalog produse - unelte-scule, accesorii mobila, electrice; ☎0753.153.688 andraalex74dana@gmail.com

1007. **Grataragiu** Bar&Grill Pe Motoare situat in Militari-Lujerului angajeaza grataragiu/lucrator fast-food. Tinuta curata si seriozitate. Experienta minim 6 luni. Carte de munca, program in ture. Salariu atractiv; ☎0726.721.031/ 0723.659.954 Iulian_bancianu@yahoo.com

1008. **Grataragiu (gratar carbuni). Restaurant romanesc angajeaza 5 grataragii (salariul 100-150-200 lei/zi) + comision pentru fiecare produs. Zona Piata Muncii; ☎0772.123.277**

1009. **Grataragiu** serios Zona Popesti-Leordeni, salariu atractiv, mai multe detalii la numarul de telefon; ☎0773.912.596

1010. **Grataragiu,** pentru beraria Cupsa Junior (zona Piata Progresul) urgent, in conditii avantajoase ☎0721.294.361/ 0721.294.362

1011. **Grataragiu,** restaurant La Cocosatu, angajeaza grataragiu, pentru mai multe informatii va rog sa va programati la un interviu, nr.tel:/0736.44.57.37 ☎0736.445.737/ 021.232.87.96 office@lacocosatu.ro

1012. **Grataragiu,** ajutor bucatar cu experienta Program 7-18, 5zile pe saptamana, salariu 2200. Adresa: Sos. Orhideelor, nr. 31-33, sector1. Aj Bucatar: program: 7-18, 5zile pe saptamana, salariu 2000, metrou Gara Basarab, tramvai: 35, 1, 44 **2.200 L;** ☎0736.952.535/ 0736.952.535 barmifood@gmail.com

1013. **Grataragiu.** Angajam grataragiu pentru restaurant situat in Bucuresti, sectorul 2. Experienta constituie un avantaj. Program in ture. Castiguri atractive. Pentru mai multe detalii contactati-ne. ☎0726.902.907 romeo_ktn@yahoo.com

1014. **Grupul MGC care are in componenta 24 de restaurante cauta noi colegi. Receptioner pentru Hotel Barrio. Restaurant manager cu experienta in restaurante. Bucatari - salarii intre 2.500-3.500 + procent tips, masa si transport asigurat. Ajutor bucatar. Ospatari. Barmani. Casieri. Spalator vase/ menaj. Gestionar magazie. Sofer. Cautam persoane dornice de dezvoltare in cadrul unei echipe de profesionisti. Pachet de beneficii foarte motivant in functie de performanta, acces la programele de pregatire din cadrul grupului. Asteptam CV-uri la email: ☎0763.788.371 teodor.ivascu@maxestate.ro**

1015. **Handyman** in Timisoara, firma de curatenie angajam handyman in Timisoara pentru curatenie cladire/sediu birou zona Iulius Mall program 8 ore. ☎0728.228.603

1016. **Hostess** centrul vechi angajam hostess exterior, locatie in centrul vechi, Lipscani nr 45,Jack's Pub. Aspect fizic placut, rugam seriozitate. Detalii in locatie. Multumesc. ☎0756.110.086 Ruxandra@jackspub.ro

1017. **Hostess** exterior, promoter pentru cafeneaua Bemolle Cafe din centrul vechi, Pasaj Villacrosse, pt. intampinat clientii. Program zilnic de la ora 18, 20 lei pe ora, 6-7 ore/zi, o zi libera pe saptamana, contract, banii la tura **3.400 L;** ☎0723.188.953 lidiacoman19@yahoo.com

1018. **Hostess intr-un restaurant, program de luni pana sambata (17.30-22.30), cunoasterea limbii engleze la nivel mediu este necesara; ☎0767.668.905**

1019. **Hostess** online Exclusiv personal feminin. Procent 80%. Bonus angajare 3000 lei. Concediu platit. Avansare rapida. Plata zilnica, saptamanala, bilunara. Spa, fitness, solar, gene si unghii cadou. Confidentialitate 100%, **8.000 L;** ☎0764.140.118 officegorgonize@yahoo.com

1020. **Hostess** online exclusiv personal feminin. Salariu garantat pana la 6000 lei. Program flexibil 5-7h. Comision pana la 85%. Plata inca din prima zi pana la 2000 lei. Bonus angajare 2000 lei **6.000 L;** ☎0770.671.484/ 0760.657.114 officegorgonize@yahoo.com

1021. **Hostess** online Iti oferim castiguri intre 3.500$- 7.500$ lunar. Bonus angajare 700$. Program flexibil. Plati oferite zilnic, saptamanal, bilunar. Puncte de lucru: Unirii,Alba Iulia Crangasi, Obor, Universitate, **7.500 €;** ☎0728.611.611 supremeoffice@yahoo.com

1022. **Hostess** online, program flexibil 5-7 h. Salariu garantat pana la 6.000 Lei + procent pana la 85%. Bonus angajare 2000 Lei. Decontare sauna, spa, fitness, gene si unghii. Contract de munca si asigurare medicala privat **6.000 L;** ☎0770.671.484/ 0764.140.118 officegorgonize@yahoo.com

1023. **Hostess** online, Program flexibil 5-7h. Salariu garantat pana la 6000 lei + bonus angajare 2000 Lei. Decontare Sauna, spa, fitness, gene si unghii. Contract de munca si asigurare medicala privata. Castiguri intre8.000-12.000 Lei **6.000 L;** ☎0770.671.484/ 0764.140.118 officegorgonize@yahoo.com

1024. **Hostess** Online. Angajam hostess cu sau fara experienta in abordarea membrilor interesati de domeniul nostru de activitate; Oferim salariu de 3500 lei net. Punct de lucru - Piata Unirii. Ne dorim sa faci parte din Echipa Unicorn Agency. Asteptam CV urile voastre la adresa email sau programeaza-ti interviul la nr de telefon: ☎0751.124.276 hello@unicornagency.ro

1025. **Hostess** restaurant the Embassy, zona Piata Romana/Lahovari. Candidata ideala: persoana dinamica si ospitaliera; abilitati foarte bune de comunicare. Salariu si program avantajos; **1.600 L;** ☎0733.500.300 office@embassy-one.ro

1026. **Hostesse** Dansatoare club centrul vechi Bucuresti, angajam hostesse 120 ron/seara, iar cu bonusuri si procente se poate ajunge la peste 1000 euro pe luna si dansatoare 150 ron posibil castig lunar 1500 euro. Cazare asigurata. ☎0739.170.800

1027. **Hotel** Orhideea Spa angajeaza cameriste saliariu: incepand de la 2000 - 2200 Lei net. Programul este de 5 zile pe saptamana, 8 ore pe zi. Detalii la telefon sau direct la sediu **2.000 L;** ☎0754.593.445 hr@orhideeaspa.ro

1028. **Hotel** Orhideea Spa angajeaza picol, ospatar Hotel Orhideea Spa angajeaza picol, ospatar mic-dejun. Salariu: 2.000 lei net, program 07:00 - 15:00, 5 zile lucrate si 2 zile libere pe saptamana. Se ofera masa. **2.000 L;** ☎0754.593.445 hr@orhideeaspa.ro

PERFECT PLASTIC INDUSTRY SRL
cu sediul în Sineşti, judeţul Ialomiţa
angajează
COMISIONER şi MUNCITOR NECALIFICAT LA ASAMBLAREA, MONTAREA PIESELOR
Mai multe detalii la telefon: 0733.527.678

1037. **Incarcator,** descarcator, suntem o firma importatoare de parbrize. Cautam oameni seriosi si muncitori pentru depozitul din B-dul Basarabia nr. 256, zona Republica. Programari interviu intre orele 9-17 **2.000 L;** ☎0733.674.819 fuyaoromania.office@gmail.com

1038. **Incarcatori** descarcatori marfa depozit Stil Ambalaj angajeaza incarcatori-descarcatori marfa depozit pentru a lucra intr-un cadru dinamic si profesionist. Pentru comuna Afumati si Stefanestii de Jos. Cautam numai persoane serioase; ☎0756.109.655

1039. **Incarcatori,** descarcatori, Baduc SA angajeaza incarcatori, descarcatori pentru depozitele din Bucuresti si Popesti Leordeni. ☎0745.101.251 liliana.constantin@baduc.ro

1040. **Incarcatori,** descarcatori, pentru saci de faina si tarata, angajam in zona Berceni, se ofera contract de munca, salariu atractiv **1.800 L;** ☎0371.050.144

1041. **Infirmiera** angajez infirmiera in cadrul caminului de batrani Paradisul Bunicilor, sector 2, Colentina. Program 12/48. Se lucreaz? in ture. Salariu 1800 lei. **1.800 L;** ☎0764.409.731

1042. **Infirmiera** si agent paza cu diplome, nefumatori, permis cat. B, seriozitate pt. clinica medicala. Detalii L-V intre orele 10-18 la tel. ☎0745.338.757

1043. **Infirmiera** si ingrijitoare pentru camin de batrani. In zona rezidentiala Pipera. Salariu intre 1.800 si 2.200 lei. Oferim cazare si masa de praz. Carte de munca. Rog seriozitate; ☎0754.523.372 i.ion82@yahoo.com

1044. **INFIRMIERA, INFIRMIER ANGAJAM PENTRU CAMIN DE BATRANI ZONA PANTELIMON; ☎0769.606.639**

1045. **Infirmiera,** igrijitoare, angajam infirmiera sau ingrijitoare pentru camin de batrani, salariu intre 1800 si 2200, masa de pranz si cazare pentru persoanele din provincie. Zona Pipera, program intern, rog seriozitate; ☎0754.523.372 i.ion82@yahoo.com

1046. **Infirmiere** Angajam infirmiera, ingrijitoare, bucatareasa pentru camin de batrani in zona rezidentiala Pipera. Salariu intre 1800-2200. Oferim cazare si masa de praz gratuita, carte de munca, rog seriozitate. ☎0754.523.372 i.ion82@yahoo.com

1047. **Infirmiere** Camin de batrani localizat in Bucuresti sectorul 3 Theodor Pallady angajeaza infirmiere cu sau fara experienta. ☎0727.044.580 cristian_balasa@yahoo.com

1048. **Infirmiere** pt. camin de batrani Cal. Giulesti nr. 253, program 24/48 h, detalii la tel. ☎0721.087.088

1049. **Infirmiere** si asistenti medicali Camin de batrani angajeaza infirmiere si asistenti medicali, cu carte de munca. Rugam seriozitate. ☎0723.523.348

1050. **Infirmiere** si ingrijitoare,1800-2200 ron angajam infirmiera si ingrijitoare pentru camin de batrani. In zona Pipera, Bucuresti. Salariu A®ntre 1800-2200 ron. Oferim cazare si masa de praz gratuit?, carte de munca, rog seriozitate, ☎0754.523.372 i.ion82@yahoo.com

1051. **Infirmiere,** femei de serviciu, bucatareasa, asistenti medicali, kinetoterapeuti, mester bun la toate, pentru centru de recuperare; ☎0724.384.753/ 0773.866.998

1052. **Inginer** autorizat ANRE gaze naturale Prodimar Instalatii angajeaza inginer autorizat in domeniul gazelor naturale, **4.500 L;** ☎0762.680.493 marius.dinu@prodimar.ro

1053. **Inginer** constructii civile, blocuri, Ambasad'Or Home,angajeaza inginer constructor executie, cu experienta in zona Otopeni. ☎0728.700.329 elena.orasanu@ambasador-events.ro

1054. **Inginer** constructor firma de constructii angajam inginer constructii, executie. prest@prestconstruct.ro

1055. **Inginer** coordonator pentru intretinere cladiri de birouri in Bucuresti. Transmiteti CV la adresa de email: helpdesk@globalfacility.ro helpdesk@globalfacility.ro

1056. **Inginer** energetica. Societate producatoare de cazane din Bucure?ti angajeaza inginer energetica/ instalatii/ masini termice. Informatii la telefon: ☎021.410.46.00

1057. **Inginer** instalatii gaze si ct autorizat ANRE+ISCIR pentru un mare distribuitor national, cu experienta in domeniu si permis cat. B. Pachet motivant de beneficii, program flexibil, asigurare medicala privata, etc **3.800 L;** ☎0720.026.156 cornel.feraru@personnel.com.ro

1058. **Inginer** piscicol ferma piscicola situata la 50km de Bucuresti si 30 km Giurgiu, angajeaza inginer/tehnician piscicol, cu sau fara experienta si posesor permis categ.B. Oferim si solicitam seriozitate. ☎0724.558.567 pescaria.bila@gmail.com

1059. **Inginer** productie structuri metalice Fabrica confectii metalice, angajeaza tanar inginer cu sau fara experienta pentru departamentul tehnic. Cunostinte necesare: programe de desen tehnic si MS Office. Relatii la tel. 0731848899 sau CV. ☎0731.848.899 alina@kemfort.ro

1060. **Inginer/** tehnician reparatii centrale termice, posesor de carnet de conducere cat. B, inginer coordonare lucrari instalatii gaze naturale, posesor carnet de conducere cat. B. Oferim salariu atractiv. Se cere experienta si seriozitate. CV la adresa de e-mail sau la tel.; ☎0730.591.939 office@iproexem.ro

1061. **Inginer/** tehnician. Electromagnetica S.A. angajeaza inginer sau tehnician cu cunostiinte de electrotehnica si/sau electronica pentru postul de operator echipamente de masurare; ☎021.404.21.20

1062. **Ingineri** in constructii SC Mari Vila Com SRL angajeaza ingineri absolventi ai Facultatii de Constructii Civile Industriale si Agricole sau ai Facultatii de Cai Ferate, Drumuri si Poduri. Relatii la telefon ☎0744.545.405 contact@marivila.ro

1063. **Ingineri,** sefi de punct de lucru, firma de constructii angajeaza pentru proiecte civile si industriale, ingineri (sefi de punct de lucru, controlor calitate) zona Bucuresti-Mogosoaia. Conditii avantajoase, relatii la tel. ☎0753.228.228

1064. **Ingrijire batran, regim intern, Colentina, 2.400 L; ☎021.310.74.03**

1065. **Ingrijire batrana, regim intern, Sala Palatului, 2.600 L; ☎021.310.74.03**

1066. **Ingrijire** batrana. Caut femeie ingrijire bolnava la pat. Zona Bucurestii Noi, statia de metrou Staulesti (la 3 min de metrou); ☎0724.341.614

1067. **Ingrijitoare** pentru gradinita particulara. Cerinte: persoana serioasa, responsabila, riguroasa, sa colaboreze cu colegii, sa fie vesela si zambitoare. Pachet salarial atractiv ☎0733.923.264 office@happychildrenacademy.ro

1068. **Ingrijitoare** - Gradinita Sector 1 Gradinita Particulara Sector 1, angajeaza ingrijitoare si educatoare, program full time. Persoanele interesate sunt rugate s? trimita C. V. la adresa de email irrydan@yahoo.com. ☎0722.403.847 irrydan@yahoo.com

1069. **Ingrijitoare** batran, menajera interna, familie cautam asistenta personala pt batran 89 ani, lucid, simpatic, independent, deplasabil, zona Baneasa, interna (cu o zi libera pe sapt) salariu masa si cazare **2.000 L;** ☎0744.271.578

1070. **Ingrijitoare** batrana - Bucuresti - intern caut ingrijitoare pentru bunica mea in regim intern. Este mobila si nu necesita ingrijiri medicale complicate. Are deficienta de vaz/auz si usoara deficienta motorie. Se doreste menaj usor si companie **1.600 L;** ☎0731.037.791 mihai.pamfil@gmail.com

1071. **Ingrijitoare** copii Gradinita privata, sector 3, zona Salajan, angajeaza ingrijitoare copii. Experienta constituie un avantaj. Detalii la telefon sau CV la adresa stefania_preoteasa@yahoo.com. ☎0744.709.237 stefania_preoteasa@yahoo.com

1072. **Ingrijitoare** copii gradinita particulara, gradinita zona Tei angajeaza ingrijitoare copii. Iubiti copiii, responsabila de asigurarea unui mediu curat, placut, organizat. Studii medii. Pachet atractiv.CV pe mail sau detalii la tel ☎0764.738.888/ 0727.564.564 casteluldintei@gmail.com

BERE BĂUTURI BUCUREŞTI
angajează
COORDONATOR CURIERAT MARFĂ PALETIZATĂ
Relaţii la tel: 0731.555.488

Angajăm FEMEIE DE SERVICIU într-o clădire de birouri
Cerințe:
- **caracter onest, cinstit și plăcut, care se poate integra ușor în colectiv.**
- **seriozitate și profesionalism**

Descriere:
- **mediul de lucru este într-o clădire de birouri**
- **program Luni - Sâmbătă**

Detalii la telefon: 0761 247 825

LOCURI DE MUNCĂ

SC ADI FACTORY IMPEX SRL
cu sediul în localitatea Sineşti, judeţul Ialomiţa, angajează:

MANIPULANT MĂRFURI

AMBALATOR MANUAL

Mai multe detalii la telefon:
0736.933.600

1073. **Ingrijitoare** exterior, interior cladiri, executa lucrari de curatenie specifice spatiilor comune din cadrul cladirilor de birouri Novo Park (Metrou Pipera). Program 2 schimburi, luni-vineri, 8 h (06-14/12-20). Pachet salarial 1.900 Lei **1.900 L;** ☎0751.017.988 hr@genesisproperty.net

1074. **Ingrijitoare** pentru tineri cu dizabilitati, urgent Fundatia Nane angajeaza ingrijitoare pentru copii si tineri cu dizabilitati, cu sau fara experienta, in zona Pod Fundeni. Diverse optiuni de program: 8h/zi, weekend intern sau de noapte ☎0726.065.350/ 0727.805.011 office@fundatianane.ro

1075. **Ingrijitoare** varstnica, program intern, 4500 lei, cautam pentru o persoana varsnica deplasabila, o doamna cu experienta, recomandari, nefumatoare, sanatoasa, in putere, adaptabila, rabdatoare.Program intern, 2 zile libere/luna, zona jud Maramures. **4.500 L;** ☎0787.883.789/ 0735.277.484

1076. **Ingrijitor** animale cabinet veterinar. Cabinet veterinar, zona Sos. Giurgiului, angajeaza ingrijitor animale de companie pentru animalele internate in cabinet. Va rugam sa sunati la tel. ☎0751.511.313 Cabinet.medvet@gmail.com

1077. **Ingrijitor** cai de rasa, angajez 2 oameni pentru postul de ingrijitor cai de sport, chiar daca sunt necalificati, oferim pe langa salariu, cazare contra cost si conditii de preparare pentru mesele zilnice **2.000 L;** ☎0723.571.522 iondulugeac@yahoo.com

1078. **Ingrijitor** curte caut persoana cu experienta, seriosa si harnica, pentru intretinerea unui complex de eveniment zona Otopeni, (tuns gazon, pomi, curatenie curte si gradina, spalat gard, pietre, zugravit etc. **2.000 L;** ☎0728.700.329/ 0728.808.064 ruxandra.finichiu@ambasador-events.ro

1079. **Ingrijitor** curte, com. Fundeni, jud. Calarasi, din 15 iunie 2019, cazare, masa si salariu. Prefer om cu studii superioare. Tel.: ☎0722.409.645

1080. **Ingrijitor** curte, asiguram cazare, ferma piscicola la 35 km de Bucuresti angajeaza muncitor necalificat pentru intretinere gospodarie. Asiguram cazare. Atributii: ordine, curatenie, tăiat iarba, gradinarit, stropit pomi, etc. **2.000 L;** ☎0725.225.115 pescuit@baltaluica.ro

1081. **Ingrijitor** imobil si pensionar zona Baneasa, program 8.00-18.30 luni, miercuri, vineri, 12.00-18.30 marti, joi, **1.450 L;** ☎0731.558.814

1082. **Ingrijitor** spatii verzi in Ploiesti zona de Nord. Programul de lucru este de la ora 07:00-15:00, 8 h/zi, de luni pana vineri. Salariul brut este de 2127 lei brut plus tichete de masa ☎0742.197.511/ 0743.011.652

1083. **Ingrijitori curte si asistenti medicali pentru camin de batrani, sector 5; ☎0722.368.881**

1084. **Ingrijitori,** infirmieri pentru camin de batrani cazare, mancare, salariu 200-2200 Lei ☎0740.648.822 balkanmedchim@gmail.com

1085. **Inspector** itp clasa III-A, certificat atestare profesionala clasele I, II, III sau atestare RAR. Exprienta minim 2 ani. Asiguram transportul din Bucuresti cu auto firma. Salariu negociabil; ☎0771.016.760/ 0769.881.101 office@smart-tehnic.ro

1086. **Inspector** ITP sau ajutor fara experienta angajam inspector itp cu sau fara experienta categoria 2 sau ajutor inspector itp, locatie soseaua Virtutii nr 17 sector 6 Bucuresti. ☎0726.489.332 shakenauto@yahoo.com

1087. **Inspector** ITP, pentru locatie service, intersectia Aparatorii Patriei ☎0721.667.950 office@autotehnic.net

1088. **Inspector** resurse umane cu experienta Firma, cu vechime de 20 ani in mediul de afaceri, cauta persoana pentru administrare personal, completare si transmitere revisal, intocmire pontaje si state de salarii, cunoscatoare a soft-ului Saga. hr@masterclean.ro

1089. **Instalator** pentru intretinere cladiri de birouri in Bucuresti,Transmiteti CV la: helpdesk@globalfacility.ro

1090. **Instalator** profesionist, pentru sisteme sanitare, termice si electrice. Oferim salariu peste medie, bonuri de masa, plus compensatii lunare in functie de lucru prestat. **3.000 L;** ☎0724.541.561/ 0724.541.561 rudolf.likker@yahoo.com

1091. **INSTALATOR** sanitar si termice, muncitori necalificati la SC Tehnica Invest SRL, se ofera salariu foarte avantajos, ☎0762.271.176

1092. **Instalator** societatea comerciala angajeza instalator. Contract de munca, locatie stabila, salariu atractiv. Va asteptam la interviu la sediul din Spl. Independentei nr. 319B, punct de reper CLUB IDM. ☎021.316.09.62 hr@idm.ro

1093. **Instalator** /ajutor de instalator Firma de constructii din Bucuresti angajeaza instalator / ajutor de instalator cu permis auto; ☎0744.326.004

1094. **Instalator** cu carnet auto categoria B, Societate cu traditie in domeniul instalatiilor. Pachet salarial corelat cu rezultatele obtinute. Salariul 2.500- 3500 lei; **3.500 L;** ☎0766.974.760/ 0722.974.760 conta@ruady-service.ro

1095. **Instalator** cu experienta sau fara experienta Societate comerciala angajeaza instalatori cu experienta sau fara experienta, pentru instalatii sanitare, termice si climatizare. Program de L-V, salariu motivant. Bucuresti, sector 4 zona Brancoveanu; ☎0728.966.444 tebysaniterm@gmail.com

1096. **Instalator** cu experienta, cu carte de munca in domeniul de instalatii termice si sanitare. Salariu net 3500 lei. Rog seriozitate. **3.500 L;** ☎0744.316.317/ 0785.521.521 lazarmarcel@yahoo.com

1097. **Instalator** Gaze autorizat ANRE (EGIU) pentru un mare distribuitor national, cu experienta in domeniu si permis cat. B. Pachet motivant de beneficii, program flexibil si posibilitati de avansare **3.000 L;** ☎0720.026.156 cornel.feraru@personnel.com.ro

1098. **Instalator** sanitar-termic cu sau fara experienta si personal necalificat, salariu atractiv. Lucrari de instalatii sanitare si termice, constructii, etc. Salariul net este de 5.000 de lei. ☎0761.655.705

1099. **Instalator** tehnico-sanitar cu experienta Sc Industrial Steampunk angajeaza instalatori si muncitori necalificati pt. munca in santiere, program 8 ore de la 8 - 17, salariu atractiv, rog- ofer seriozitate, permisul de conducere un avantaj. **3.500 L;** ☎0761.574.648 pascalindustrialsteampunk@gmail.com

1100. **Instalator,** ajutor de instalator si muncitor necalificat pentru societate din Bucuresti ☎0748.755.313

1101. **Instalator,** angajam instalatori cu sau fara experienta, pentru instalatii sanitare. Se cere seriozitate. Pentru programare interviu ne puteti contacta la telefon sau email (specificand postul solicitat). ☎021.450.51.11 office@decorpress.ro

1102. **Instalator,** ajutor instalator pentru lucrari de instalatii sanitare si termice, program L-V, carte de munca, rog seriozitate ☎0767.390.449

1103. **Instalator,** ajutor instalator pentru lucrari de instalatii sanitare, termice, apa, program L-V si CM, dorim persoane serioase si stabile, salariu motivant ☎0748.755.313

1104. **Instalator,** ajutor instalator si necalificat in domeniul instalatiilor sanitare si termice ☎0767.390.449

1105. **Instalator,** ajutor instalator si persoane necalificate in domeniul instalatiilor cu carte de munca si program de lucru de L-V; ☎0767.390.449

1106. **Instalator,** ajutor instalator, pentru lucrari de instalatii sanitare si termice, program l-v si cm. Societatea noastra cauta persoane serioase care doresc un loc de munca stabil. ☎0767.390.449

1107. **Instalator,** instalatii rezidentiale, cautam colegi noi pentru instalatii sanitare si termice. Lucrarile sunt efectuate in mare parte in Bucuresti Sector 6 si Chiajna, de preferat ar fi ca viitorul coleg sa locuiasca in zona. ☎0735.513.389 springerdevelopment@gmail.com

1108. **Instalator,** tehnician sisteme securitate cu sau fara experienta, dimensionarea, cablarea, instalarea si punerea in functiune a sistemelor de securitate (alarma, video, control acces), a sistemelor de detectie la incendiu, salariu 500 - 1000 euro. **3.000 L;** ☎0734.021.605 offce@helpsecurity.ro

1109. **Instalator. Apa Nova Bucuresti angajeaza instalator alimentari apa, canal. Candidatul ideal: studii: Invatamant minim obligatoriu/medii, calificare: Instalator alimentari apa, experienta: minim 1 an. Responsabilitati: realizarea unor lucrari de intretinere si mentenenta in reteaua de apa potabila/reteaua de canalizare, executa lucrari de remediere disfunctionalitati din cadrul retelei de alimentare cu apa/reteaua de canalizare, inlocuirea bransamentelor pe reteaua de apa potabila/reteaua de canalizare. Descrierea Companiei: societate furnizoare de servicii publice in domeniul alimentarii cu apa si canalizare a Municipiului Bucuresti. Puteti contacta la adresa de e-mail: ro.anb.recrutare@veolia.com, telefon: 0374.39.81.67.**

1110. **Instalatori** sanitare-termice cu experienta. Salariul 3500-4000 lei in functie de abilitati, carte de munca, perioada nedeterminata. ☎0724.456.182

1111. **Instalatori** sanitare-termice cu experienta. Salariul 3500-4000 lei in functie de abilitati, carte de munca, perioada nedeterminata. ☎0721.339.204

1112. **Instalatori** SC Prodimar Instalatii SRL angajeaza cu contract de munca full time, instalatori cu experienta. Salariul intre 18 si 20 lei pe ora! ☎0762.680.493 contact@prodimar.ro

1113. **Instalatori** , instalatori si ajutori instalatori pentru lucrari pe santier, totul cu contract, legal, 3000 lei, ☎0733.788.523

1114. **Instalatori** calificati sau necalificati, salariu atractiv, cazare, decontare transport, ore suplimentare platite, cautam personal activ si indemanatic, muncitor si convingator, motivat catre performanta, cu disponibilitate de lucru in echipa. ☎0751.277.590 razvan@feqs.ro

1115. **Instalatori** calificati si necalifcati firma de instalatii autorizata ISCIR si ANRE angajeaza: instalatori calificati si necalificati, tehnician service centrale termice. ☎0731.333.731 office@agv.ro

1116. **Instalatori calificati/ necalificati. Societate angajeaza instalatori calificati/ necalificati pentru instalatii gaze, instalatii termice, cu/ fara permis auto, zona Piata Sudului. Carte de munca si SSM, conditii salariale foarte bune; ☎021.527.43.46/ 0788.346.395**

1117. **Instalatori** cu experienta pentru executie lucrari instalatii termice si sanitare, salariul real pe cartea de munca, perioada nedeterminata, salariul porneste de la 3000 Lei net ☎0740.036.805

1118. **Instalatori gaze, termice, sanitare, canalizare pt. societate Bucuresti. Ore suplimentare, salariu atractiv. Se asigura cazare; ☎0732.639.218**

1119. **Instalatori** sau echipa formata, cu experienta in lucrari de inlocuire a coloanelor verticale si a subsolurilor de apa si incalzire din blocurile de locuinte. Experienta este obligatorie. Conditii avantajoase. ☎0726.229.905/ 0764.649.905 office@i-solutions.ro

1120. **Instalatori,** electricieni si sudori, firma de instalatii din Bucuresti recruteaza personal calificat si necalificat in domeniul instalatiilor sanitare, termice, electrice si ventilatii. Posturi de electricieni si sudori lucrari si in tara. 3000-4000 Ron ☎0768.227.317/ 0768.227.317 office@bellemoon.ro

1121. **Instalatori,** lacatusi angajam instalatori, lacatusi tevari pentru lucrari de instalatii sprinklere si hidranti, sanitare, hvac, salariu motivant, bonuri de masa, contract, cazare, plecari in strainatate www.brenneka.ro ☎0756.047.999/ 031.431.30.95

1122. **Instalatori,** tehnician service centrale termice Societate autorizata ISCIR si ANRE angajeaza: instalatori calificati si necalificati, inginer/ tehnician service centrale termice. Salariu de la 2500 lei net, in functie de calificare si experienta. ☎0731.333.731 office@agv.ro

1123. **Instructor** auto, angajez instructor auto ☎021.423.10.75/ 0724.337.072

1124. **Instructor** categ. A si C, CE, scoala de soferi angajeaza instructor categoria A si C, CE cu carte de munca, program full time, salariu negociabil. **1 L;** ☎0723.200.175 adiautomoto@yahoo.com

1125. **Junior** Manager pentru pentru Magic Salon. Aplica acum: http://saloanelemagic.ro/cariere/formular/junior-manager. Iti garantam un mediu de lucru magic, posibilitati rapide de avansare, **1.500 L;** ☎0786.723.493 angajari@saloanelemagic.ro

1126. **Kinetoterapeuti,** asistenti medicali, asistent social, infirmiere, femei de serviciu, bucatareasa si om priceput la tehnic; ☎0724.384.753/ 0773.866.998

1127. **La** Placinte angajeaza contabil de gestiune pentru fabrica de semipreparate din sos. Berceni. Salariu atractiv, contract perioada nedeterminata, bonusir de loialitate, posibilitate de promovare; ☎0755.055.635

1128. **Lacatus** confectii metalice usoare. Persoana contact la telefon: **4.000 L;** ☎0723.451.735

1129. **Lacatus** confectii metalice, societate din Bucuresti angajeaza lacatusi confectii metalice cu experienta. ☎0731.010.457

1130. **Lacatus** confectii metalice, urgent, realizeaza mobilier din inox, lucrari de lacatuserie, lucru cu desene tehnice, intelegere desene tehnice de ansamblu si are cunostinte de asamblare diverse instalatii. **2.500 L;** ☎0752.090.192 daniela.stefan@valmix.ro

1131. **Lacatus** confectii metalice, Vidra, Berceni, sect 4 angajam lacatus cu experienta, in com. Vidra. Se ofera transport de la P-ta Sudului, tichete (15 lei/zi), Sal. 2.200 - 3.000 Lei net (neg), Program L-V 8h00 - 16h30. Loc de munca stabil, plata la timp.

1132. **Lacatus Mecanic Apa Nova Bucuresti angajeaza lacatus mecanic. Candidatul ideal: studii: Invatamant minim obligatoriu/medii (tehnice), experienta: minim 1 an. Responsabilitati: efectueaza repararea, intretinerea si inlocuirea retelelor de apa si canalizare, asigura operatiuni de incarcare/descarcare a materialelor, curata zona de interventie/balizeaza zona de lucru, securizeaza operatiunile de terasament ale lucrarilor, realizarea mentenantei si/sau intretinerea curenta a materialelor si echipamentelor retelei de apa potabila, efectueaza reparatiile necesare pe reteaua de apa potabila sau canalizare. Descrierea Companiei: societate furnizoare de servicii publice in domeniul alimentarii cu apa si canalizare a Municipiului Bucuresti.Puteti contacta la adresa de e-mail: ro.anb.recrutare@veolia.com, telefon: 0374.39.81.67.**

1133. **Lacatus** mecanic Fabrica de confectii metalice angajeaza lacatusi pentru structuri metalice. Relatii la tel. ☎0731.848.899 alina@kemfort.ro

1134. **Lacatus** mecanic, SC Chemoil Impex SRL, sector 2, angajeaza persoana cu aptitudini mecanice (lacatuserie, sudura electrica, autogen) pentru reparatii, confectionari de instalatii tehnologice ☎021.241.07.91 office@chemoil.ro

1135. **LACATUS MECANIC. OBLIGATORIU EXPERIENTA. SOSEAUA FUNDENI. ASIGURAM CAZARE; 4.000 L; ☎0751.066.511**

1136. **Lacatus** sudor, in sector 5; ☎0744.670.480

1137. **Lacatus,** firma angajeaza lacatus montator containere, calificare in meseria de lacatuserie; calificare mecanic. Avantaj permis de conducere. ☎0720.447.777 ommgroupcluj@gmail.com

1138. **Lacatus,** mecanic pentru sisteme control-acces, interfoane, usi metalice. Constituie un avantaj experienta ca si conducator auto categoria B in Bucuresti, ☎021.335.84.20/ 0722.307.333 angajari@aba.ro

1139. **Lacatusi mecanici si sudori pt. confectii metalice si inox, conditii salariat atractive, astepta si provincia; ☎0741.196.196**

1140. **Lacatusi** montaj structura si panouri, firma din Bucuresti angajam lacatusi mecanici (cazare si transport), montaj structura metalica si panouri sandwich. Permis categoria B reprezinta un avantaj, salariu motivant **2.300 L;** ☎0730.252.573/ 0752.220.480 papalea.bogdan@yahoo.com

1141. **Lacatusi** si muncitori necalificati Firma confectii metalice/instalatii de ridicat. Program 8 h/zi. Posibilitate calificare la locul de munca. ☎021.300.06.85/ 0744.481.206 office@acveplus.ro

1142. **Lacatusi** si sudori pt. societate confectii metalice; ☎0766.215.367

1143. **Lant** de restaurante din Bucuresti angajeaza bucatar, ajutor de bucatar, barman, manipulant marfa, doamne pentru curatenie si pentru vase, operator call center. Program de lucru in ture pentru toate pozitiile. Salariu atractiv, bonusuri de loialitate, posibilitate de promovare. Decont taxi la plecare; ☎0755.055.635

1144. **Legatoreasa** tipografie, tipografie sectorul 4 angajeaza legatoreasa cu sau fara experienta si taietor ghilotina, preferabil cu domiciliul in sectorul 4 sau 5. Relatii suplimentare la tel. ☎0722.529.058/ 0723.842.660/ 0722.807.748 office@unicart.ro

1145. **Legatori** de marfa, impaletare, fara experienta barbati, salariu 2.200-2.300 Lei net, transport decontat 100%, contract nedeterminat, program 8 ore pe zi in 3 schimburi, detalii la numarul de telefon afisat ☎0725.477.438

1146. **Live** activity Echipa Phoenix angajeaza personal feminin pentru conversatii online. Oferim: bonus angajare 4000 lei, avans 4000 lei din prima zi,bonus recomandare 1000 lei, procent 50%/ salariu fix pana la 6000 lei. **6.000 L;** ☎0761.505.505/ 0736.400.300 officepsk@yahoo.com

1147. **Livrator** mancare sector 5, program full time 10 ore sau part time 5 ore, se poate lucra cu masina firmei sau masina personala ori scooter ☎0762.295.524 burcus_ionut@yahoo.com

1148. **Livrator** pizza zona Voluntari, Pipera, Pizzerie angajeaza livratori cu masina personala, pe masina firmei sau pe scuter. Venitul lunar intre 3400 lei si 4000 lei. ☎0720.159.531 alina.hasegan@jerryspizza.ro

1149. **Livrator,** restaurant South Burger angajeaza livratori pentru sector 4 si 5. Se lucreaza 2 zile cu 2 zile de la 11:00-22:00. Salariu net 1550 plus bonuri de masa. **1.550 L;** ☎0723.794.913 mcsfoodivision@gmail.com

1150. **Livrator/** curier angajam livrator pentru pizzerie cu livrare la domiciliu cu auto-propriu. Program flexibil. Sectorul 2. Castiguri intre 2500 si 4500 lei/luna. Contract de munca. Urgent; ☎0736.418.923

1151. **Livratori** cu masina personala. Program de lucru 2/2. Salariu 100 lei/zi si 10% decont combustibil. Contract de munca asigurat. Relatii la tel. ☎0701.096.418

1152. **Livratori** pizzarie-restaurant angajeaza livratori cu masina personala. Asiguram contract conform legii, masa, benzina se deconteaza zilnic cu cuvantul de 10 %. **1.700 L;** ☎0729.881.660 ella_fundulea@yahoo.com

1153. **Livratori** cu auto personal sau de la firma livrare mancare si pizza in sectoarele 1 si 6, program 9-17, L-V + o sambata pe luna, salariul 1500 net, o masa pe zi, tips, clienti existenti. Adresa locatiei: Sos. Orhideelor, nr. 31-33, sector 1, Bucuresti **1.500 L;** ☎0736.952.535 barmifood@gmail.com

1154. **Livratori** pe scuter, locatia este in sector 4, Soseaua Berceni nr 96.Postul este full time. Salariu este fix 1430 lei plus bonusuri in functie de numarul de comenzi livrate. ☎0732.400.700

1155. **Lucratoare** comerciala cu experienta la magazin alimentar pe Calea Mosilor; ☎0727.087.809

1156. **Lucrator** angajam urgent 4 persoane pentru depozit si magazin bricolaj, zona Otopeni, alimentare raft cu articole, intretinere raft, curatenie, sortare. **1 L;** ☎0723.592.603

1157. **Lucrator** amanet, cunoscator verificare aur, platina, diamante, ceasuri de lux, pt. sector 3; ☎0766.889.582

1158. **Lucrator** bucatarie, lucrator comercial restaurant, fast food 3F Mega Mall Pantelimon angajam lucrator bucatarie si lucrator preparare carne. Salariu motivant. Asteptam CV-urile sau datele dvs. de contact la numarul de telefon sau adresa de email, ☎0766.424.347 bucuresti@treif.ro

1159. **Lucrator** cofetarie, consilier vanzari program 8h/ zi, salariu atractiv. Cofetaria Art Dessert, sos. Bucuresti Targoviste 22 B, sector 1 **400 €;** ☎0723.701.348 office@artdessert.ro

1160. **Lucrator** comercial cu experienta pentru chiosc carti Bucur Obor, studii liceale, urgent; ☎0742.316.558

1161. **Lucrator** comercial daca esti o persoana corecta si serioasa, te asteptam sa faci parte din echipa noastra. Postul oferit este de lucrator comercial pentru magazin Shop&Go, zona Sebastian. Salariul este de 1900 ron net. **1.900 L;** ☎0767.141.134 pitulice_radu@yahoo.com

1162. **Lucrator** comercial de preferat cu experienta la Shop&Go Chilia -Veche, Drumul Taberei. Program de 8 ore, doua libere legate, salariu 2000 in mana **2.000 L;** ☎0723.229.787 xandrei_drag@yahoo.com

1163. **Lucrator** comercial Leroy Merlin Bragadiru cauta colegi pentru posturile de Lucratori Comerciali pentru raionul Gradina. Programeaza-te rapid la un interviu. ☎0753.119.478/ 0755.797.798 daniela.veselu@leroymerlin.ro

1164. **Lucrator** comercial Leroy Merlin Bragadiru cauta colegi pentru posturile de Lucratori Comerciali pentru raionul gresie si faianta. Programeaza-te rapid la un interviu. ☎0753.119.478/ 0755.797.798 daniela.veselu@leroymerlin.ro

1165. **Lucrator** comercial Leroy Merlin Bragadiru cauta colegi pentru posturile de Lucratori Comerciali pentru raionul Materiale de Constructii. Programeaza-te rapid la un interviu. ☎0753.119.478/ 0755.797.798 daniela.veselu@leroymerlin.ro

1166. **Lucrator** comercial Leroy Merlin Bragadiru cauta colegi pentru posturile de Lucratori Comerciali pentru raionul Tamplarie. Programeaza-te rapid la un interviu. ☎0753.119.478/ 0755.797.798 daniela.veselu@leroymerlin.ro

1167. **Lucrator** comercial pentru magazin confectii barbati magazinul este situat in centru Unirea Shopping Center, salariu competitiv, program 6 ore, relatii la telefon ☎0743.005.050

1168. **Lucrator** comercial pentru magazin Mega Image Shop&Go din Str. Armand Calinescu nr. 26. Salariu net (in mana) 1800 Ron. Program 8 ore/zi, 5 zile/saptamana. Experienta nu este necesara. **1.800 L;** ☎0730.712.741 ciprian.isopescu@yahoo.com

1169. **Lucrator** comercial restaurant - fastfood 3F Mega Mall, Pantelimon angajam lucrator linie servire. Salariu motivant. CV-urile sau datele dvs. de contact la numarul de telefon sau adresa de mail; ☎0721.157.766 bucuresti@treif.ro

1170. **Lucrator comercial Shop &Go Mega Image, Gara Obor; ☎0786.327.577**

1171. **Lucrator** comercial zona 13 Septembrie - Ispirescu. Alatura-te unei echipe tinere, cu mult entuziasm si pune-ti calitatile in valoare. Vei gasi oportunitatea de a invata lucruri noi si de a fi apreciat. Trimite CV, ☎0760.919.154 magazinshopgo@gmail.com

1172. **Lucrator** comercial (fata), salariu 2.500 lei, program flexibil; lucrator bucatarie, salariu 2.000 lei, pentru fast food in Mall Sun Plaza Berceni, Piata Sudului; ☎0754.807.220 bbeakfood2010@yahoo.com

1173. **Lucrator comercial (vanzatoare) pt. Cofetariile Agapitos, 7 h/zi, 2 libere pe saptamana. Salariu 1700 lei. CV la e-mail: 1.700 L; ☎0723.550.111 vanzari@agapitos.ro**

1174. **Lucrator** comercial - Constanta angajam lucrator comercial in Constanta, program de lucru fix, pachet salarial motivant. ☎0735.300.558 office@regencycompany.ro

1175. **Lucrator** comercial - Incinta Faur angajam lucrator comercial la punctul de lucru din incinta Faur (tel); ☎0737.995.905/ 0722.101.050 office@regencycompany.ro

1176. **Lucrator** comercial / Casier Shop&Go Mega Image pentru magazinul Shop&Go din zona lancului, Str Vatra Luminoasa, nr. 68, sector 2 si pentru mag. Shop&Go din zona Ghencea, Str Constantin Titel Petrescu, nr. 2, sector 6, ☎0762.625.538 amiidealtrading@gmail.com

ANGAJEZ TÂMPLAR PAL
Carte de muncă, salariu motivant.
ROG SERIOZITATE!
004.0728.741.319

1177. **Lucrator** comercial calificat, necalificat pentru depozit materiale de constructii, zona Bucuresti Noi, Laminorului. Conditii avantajoase, contract de munca nelimitat, salariu si bonuri masa; ☎0744.565.759/ 0765.506.187 comaromtrade@yahoo.com

1178. **Lucrator** Comercial Cofetarie. Hotel Hello din zona Gara de Nord angajeaza lucrator comercial cofetarie. Program in ture 06:00-14:30 / 13:30-22:00 (5 zile lucratoare cu 2 zile libere). Oferim conditii legale de munca+tichete de masa. Relatii la telefon L-V: ☎0372.121.751

1179. **Lucrator** comercial cu atributii pe bucatarie, Arad pregatirea produselor de bucatarie (rece si calda).Participa la determinarea produselor necesare de comandat si efectueaza comenzile. Debarasarea si curatenia zonei bucatarie recrutare@socarpetroleum.ro

1180. **Lucrator** comercial florarie, decorator floral experienta nu este obligatorie. ☎0730.799.079 Contact@florarie-blooms.ro

1181. **Lucrator** comercial magazin online incaltaminte zona Faur - Republica, nefumator(e), pt. acest post nu sunt necesare studii superioare, cunostinte minimale de lucru cu calculatorul, domiciliul in apropiere. Program 8 ore de l-v, o sambata da una nu **2.000 L;** ☎0745.386.193 s.fashionhr@yahoo.com

1182. **Lucrator** comercial magazin second hand, cautam colegi noi pentru magazin haine second hand. Magazinul este situat aproape de statia de metrou Piata Victoriei, pe soseaua N. Titulescu. Salariu atracticv 1.500 Lei **1.500 L;** ☎0755.366.432 gcstanciu01@yahoo.com

1183. **Lucrator** comercial Peco, statii in zona Chitila, pod Constanta. Experienta in comert constituie avantaj, scolarizare gratuita, echipa unita si mediu prietenos de munca. **1.900 L;** ☎0734.920.701 camirod@yahoo.com

1184. **Lucrator** comercial pentru patiserie situata pe bd. Magheru, in zona cinematografului Scala **2.600 L;** ☎0787.725.945

1185. **Lucrator** comercial Shop&Go Sector3 angajez lucrator comercial pentru Shop&Go Campia Libertatii. Oferim carte de munca si salariu incepand de la 1800 lei in mana! ☎0722.423.550 sergalex_2007@yahoo.com

1186. **Lucrator** comercial si casier in magazin Shop & Go Militari Piata Gorjului. Salariu motivant in functie de experienta si bonusuri de performanta **1.800 L;** ☎0751.250.088 ionutf2000@yahoo.com

1187. **Lucrator** comercial si vanzator, salariu atractiv intre 3000 si 4500 de Lei. Activitatea se desfasoara pe litoral in statiunea Mamaia. Rog seriozitate ☎0774.005.471 craciunandreiliviu@yahoo.com

1188. **Lucrator** comercial zona Mall Vitan, salariu 2000. Sector 3, salariu fix 2000 lei plus bonus de performanta, carte de munca, program in ture de 8 ore, experienta in domeniu reprezinta un avantaj. **2.000 L;** ☎0759.775.823

1189. **Lucrator** comercial, angajam in cadrul unui lant de magazine de haine, experienta in domeniu constituie un avantaj, salariu motivant, bonusuri de sarbatori, contract pe perioada nedeterminata. ☎0720.496.638 cv@ilikeoutlet.ro

1190. **Lucrator** comercial, angajam vanzatoare cu experienta in comert, pentru magazin insula cu bijuterii si accesorii in Cora Pantelimon, persoana agreabila, cu bune abilitati de comunicare, nefumatoare. Relatii la telefon; ☎0723.519.509 silver@stilplus.ro

1191. **Lucrator** comercial, casier, pentru magazine Shop&Go. Fara limita de varsta, experienta nu este obligatorie, dar reprezinta un avantaj, forme legale de munca, salariu negociabil, bonusuri, program in 2 schimburi; ☎0727.138.734

1192. **Lucrator** comercial, casier, vanzator, pentru Cartier rezidential, sector 4, salariu net 1900 lei+ tichete de masa si bonusuri, **1.900 L;** ☎0751.524.434/ 0726.713.044

1193. **Lucrator** comercial, cautam angajati pentru magazine presa in incinta Aeroportului International Henri Coanda Otopeni. Daca esti o persoana activa, sociabila, avand cunostinte elementare limba engleza, asteptam CV ul tau. ☎0722.722.380 cristinaprusan@gmail.com

1194. **Lucrator** comercial, pe tura de zi, pentru Minimarket zona Universitate; ☎0763.262.200

1195. **Lucrator** comercial, pentru societate comerciala, Bucuresti, sector 2, **2.500 L;** ☎0767.522.567

1196. **Lucrator** comercial, aranjare marfa la raft lucrator comercial/ aranjare marfa depozit engross salariu net 1800 Ron, 300 Ron tichete masa, program de L-V, 7.30-16.30. Contributiile la stat achitate, respectarea concediilor si zilelor libere legale **1.800 L;** ☎0744.312.328/ 0745.155.430 maurana95@yahoo.com

1197. **Lucrator** comercial, barista Angajam Hello Donuts, cu puncte de lucru in Centrul Comercial Afi Cotroceni si Centrul Comercial Park Lake. Pentru detalii trimite CV la puiu@cibus-food.ro. **2.000 L;** puiu@cibus-food.ro

1198. **Lucrator** comercial, casier femeie, in cadrul celui mai mare lant de magazine second-hand din Bucuresti, Monda. Punctul de lucru se afla in zona Ion Mihalache. Cerem seriozitate, **2.000 L;** ☎0740.308.960 jobs@monda.ro

1199. **Lucrator** comercial, casier pentru magazin Shop&Go, Mega Image, situat in zona Piata Romana, salariul este cuprins intre 1.600-1900, in functie de experienta ☎0763.953.208/ 0725.735.973 Ecarevet@gmail.com

1200. **Lucrator** comercial, casier, cu sau fara experienta, pentru magazine Shop&Go in sector 3 cu acces la metrou. Se efectueaza training la locatie, program in 2 schimburi (dimineata si dupaamiaza). Fara limita de varsta ☎0727.138.734

1201. **Lucrator** comercial, casier, pentru magazine Shop&Go Nicolae Grigorescu (metrou), Titan(Liviu Rebreanu - 1 Decembrie). Cautam persoane serioase, dornice de promovare. Experienta nu este obligatorie, dar reprezinta un avantaj ☎0727.138.734

1202. **Lucrator** comercial, casier, casiera, pentru benzinarie pentru locatia din Rosu ☎0730.511.803 recrutare@carbogaz.ro

1203. **Lucrator** comercial, decorator floral salariu incepand de la 1700 lei, cu posibilitate de crestere. Cautam o persoana comunicativa, serioasa, dornica sa invete lucruri noi. Oferim mediu de lucru placut si beneficii motivante. **1.700 L;** ☎0786.910.003/ 0786.910.002 comenzi@secretgarden.ro

1204. **Lucrator** comercial, gestionar, firma import-export anvelope angajam gestionar cu experienta, cunostinte operare PC, se ofera carte de munca, training, salariu decent, bonusuri de sezon.Locatie: sector 2, Colentina. **2.400 L;** ☎0771.165.143 office@cauciucuri.com

1205. **Lucrator** comercial, grataragiu, ospatar, Braseria Anemona, situata A®n Oraselul Copiilor, sectorul 4, Bucuresti, angajeaza personal pentru urmatoarele posturi: lucrator comercial, grataragiu, ospatar. ☎0769.225.467/ 0761.102.436 Dragomirescuminodora@gmail.com

1206. **Lucrator** comercial, hai in echipa SUBWAY! restaurantele Subway din Bucuresti - Piata Victoriei, Mall Vitan, Petrom Sos. Oltenitei, Sos. Alexandrei, Centrul Vechi si Militari- angajeaza Lucrator comercial! Detalii 0741448080. ☎0741.448.080

1207. **Lucrator** comercial, Mall Plaza (bd. Timisoara) angajam lucratori comerciali cu sau fara experienta pentru locatia noastra din Mall Plaza (bd. Timisoara, sector 6). Program 2 schimburi 8 h/zi. Contract pe perioada nedeterminata de timp. **1.700 L;** ☎0739.835.601 hr@anapan.ro

1208. **Lucrator** comercial, market, aranjat marfa in rafturi, sos. Colentina, program in ture, conditii foarte bune, carte munca + libere, **2.100 L;** ☎0727.900.690

1209. **Lucrator** comercial, Rahova vanzatoare, vanzator, carte de munca din prima zi, contract. Calea Rahovei 321, intersectie Barca, cu sau fara experienta anterioara in comert, flexibilitate si spirit de echipa. Salariu 1.900 Lei. **1.900 L;** ☎0736.630.419

1210. **Lucrator** comercial, vanzatoare pentru magazin cu profil cosmetice-detergenti, 1 post str Margeanului nr 32. **2.000 L;** ☎0722.222.134 rotta_comimpex@yahoo.com

1211. **Lucrator** comercial, zona Pantelimon, la punctul de lucru din Morarilor, zona Pantelimon. ☎0720.990.777 office@regencycompany.ro

1212. **LUCRATOR COMERCIAL. ANGAJAM LUCRATOR COMERCIAL PENTRU SUPERMARKET NON-STOP. CV LA MAIL : SECRETARIAT@SPRINGTREST.RO ☎0720.220.593 SECRETARIAT@SPRINGTREST.RO**

1213. **Lucrator** comercial. Angajam lucrator comercial, magazin Funny Party Shop din Sun Plaza Mall, full time, salariu 1800 ron. CV-urile se trimit la adresa de email funnypartyfactory@gmail.com

1214. **Lucrator** comercial. Cautam o persoana activa cu bune abilitati de comunicare verbala si scrisa pentru postul de lucrator comercial, asistent vanzari in zonele Piata Romana si Militari care sa se implice pe termen lung; cosmin.rdg@gmail.com

e van wijk
Angajează
LUCRĂTOR DEPOZIT CHIAJNA
Str. Italia nr. 1-7, P3 Bucharest Park

DACĂ:
- ☺ Eşti o persoană responsabilă, organizată şi dinamică
- ☺ Ai experienţă de muncă într-un depozit
- ☺ Ai atestat de Stivuitorist

Dacă nu îl ai, poţi urma cursul pentru obţinerea atestatului în cadrul companiei

NOI ÎŢI OFERIM:
Câştig lunar: 2.000-2.500 lei NET
Asigurare de sănătate
Decontare transport

2 schimburi: 07.00 - 15.30 (L-V) 13.00 - 21.30

Aplică la: hr@evanwijk.ro sau sună-ne la: 0724.566.520

SSG SECURITY
ANGAJEAZĂ: AGENŢI SECURITATE
AGENŢI INTERVENŢIE
ŞEF TURĂ • DISPECERI
Bonusuri de performanţă, prime
SALARIZARE CUPRINSĂ ÎNTRE 1800-2800 LEI
0725.500.510; 0732.830.207

Vino în echipa noastră - angajăm
DULGHER, ZIDAR
Şantiere în zona Bucureşti Nord şi Ilfov
Tel: 0752.241.519
adrianadexim@gmail.com

LOCURI DE MUNCĂ

Societate Comercială angajează
MUNCITORI CU EXPERIENŢĂ ÎN DOMENIUL CONSTRUCŢIILOR, ca:

RIGIPSARI, MONTATORI
PARDOSEALĂ FLOTANTĂ şi ZUGRAVI

Salariu de 4.000 - 4.500 lei bani în mână
(nu se întârzie cu salariul)
+ carte de muncă pe perioadă nedeterminată.
Oferim şi cerem seriozitate
0785.746.141/ 0722.228.818
0722.226.162

1215. **Lucrator Comercial. Famous Waffles angajeaza lucrator comercial pentru evenimente. Deplasare in tara cu cazare si masa asigurate, salariu 2500-3200 lei. Relatii la telefon; ☎0753.076.873**

1216. **Lucrator** depozit angajam personel in cadrul unui important depozit, din Tunari. Program lucru in 3 schimburi. Transport asigurat din Bucuresti, Butimanu, Buftea, Dridu, Darza, Crevedia, Salariu atractiv + tichete de masa. **1.900 L;** ☎0799.762.360 Job@personnel.com.ro

1217. **Lucrator** depozit Barbati si femei, in Afumati Ilfov, langa Doraly, salariu motivant, ☎0770.678.172

1218. **Lucrator** depozit Casi Plast angajeaza lucrator depozit pentru punctul de lucru din Afumati. Salariu 1.800-2.000 lei, program L-V, bonusuri de performanta, ore suplimentare platite. CV: info@casiplast.ro ☎0758.059.595 nicolae.achim@casiplast.ro

1219. **Lucrator** depozit Chitila angajam pentru depozitul de medicamente Dona, cu program de lucru in schimburi si cu transport asigurat din Bucuresti. Pentru detalii tel. ☎0723.113.195/ 0731.799.557

1220. **Lucrator** depozit de produse generale. Program de lucru 10-18, luni-vineri. Salariul net este 2000 ron plus asigurarea transportului pana la depozit, loc. Jilava, jud. Ilfov, **2.000 L;** ☎0771.099.230 marius.sitaru@sdgroup.ro

1221. **Lucrator** depozit farma angajam lucrator depozit farmaceutic, minim studii medii, posesor permis auto ar fi un avantaj. Sector 3. L-V 9-17,30. Salariu 1800 Ron net + bonuri de masa. Rugam trimiteti Cv hr@gotosolution.com ☎0734.010.500 hr@gotosolution.com

1222. **Lucrator** depozit farmaceutic Soseaua Chitilei, se ofera conditii de lucru foarte bune si pachet salarial motivant. Relatii la telefon ☎0725.350.496

1223. **Lucrator** depozit instalatii termosanitare, salariul 2200 lei (2000 lei + 200 lei bonuri de masa, 2000 in prima luna si 2000 lei plus bonuri de masa din a 2-a luna), si decontarea transportului. **2.200 L;** ☎0721.771.888 VALIEUROFIT@GMAIL.COM

1224. **Lucrator** depozit picker, angajam in cadrul unui depozit de produse de papetarie din Bucuresti. Locatie Faur, sector 3. Program lucru: L-V in 2 schimburi 8-17, 12-20. Salariu atractiv, experienta nu este necesara **2.000 L;** ☎0799.762.360 Job@personnel.com.ro

1225. **Lucrator** depozit produse de gradinarit cu experienta, pentru pregatirea comenzilor, sortarea produselor, etc. Salarizare motivanta, program stabil intr-un singur schimb, decont de transport, etc, ☎0720.026.156 cornel.feraru@personnel.com.ro

1226. **Lucrator** depozit, angajam in cadrul unui depozit de produse publicitare din Bucuresti. Locatie: Incinta Faur, Sector 3, gura de metrou Republica. Program: l-v in 2 schimburi. Salariu atractiv, nu necesita experienta. **2.000 L;** ☎0799.762.360 Job@personnel.com.ro

1227. **Lucrator** depozit, Coraly Afumati, pentrtu marfa si pregatirea comenzilor. Se asigura transport din zona Doamna Ghica; ☎0753.153.688

1228. **Lucrator** depozit, depozit alimentar, zona Pipera metrou angajam lucrator depozit cu carnet sofer categ B. Program D-J 07:30-16:00, se ridica marfa usoara, la nevoie se foloseste liza manuala. Angajam si pensionari, inf: 0729699825 ☎0729.699.825 ana@wedohr.ro

1229. **Lucrator** depozit, in cadrul unui depozit de produse cosmetice, Bucuresti. Locatie: Langa Carrefour Militari, transport asigurat de la Pacii. Program L-V in 2 schimburi 7-15, 15-22. Experienta nu este necesara **1.750 L;** ☎0799.762.360 Job@personnel.com.ro

1230. **Lucrator** depozit, lucratori fara experienta pentru un important service autorizat de telecomenzi din Bucuresti. Locatie: Sector 4, Metrou Berceni, zona IMGB. Program: l-v 08:00-17:00 (1 h pauza). Nu neceista efort fizic. **1.463 L;** ☎0799.762.360 Job@personnel.com.ro

1231. **Lucrator** depozit, produse de uz casnic. Zona sector 2 sau 3.Experienta anterioara constituie un avantaj. ☎0723.244.556

1232. **Lucrator** depozit, se ocupa cu pregatirea comenzilor,incarcarea si descarcarea masinilor program 8-17 de luni pana vineri, articole menaj pahare, farfurii, **2.000 L;** ☎0734.663.000 mihai@modelia.ro

1233. **Lucrator** depozit, manipulant marfa, incarcare si descarcare marfa si receptie marfaAranjeaza marfa si intretine curatenia in depozit si magazin. Pregateste si ambaleaza comenzile primite, elibereaza marfa catre clienti si curieri. **2.000 L;** ☎0732.042.030 gmbtoptrade@gmail.com

1234. **Lucrator** depozit, picker Angajam picker in cadrul unei cunoscute companii din Branesti. Transport asigurat din Bucuresti, din sector 2 si sector 3. Program: l-v: 08:00-16:30. Salariu atractiv. Nu necesita experienta. **2.000 L;** ☎0799.762.360 Job@personnel.com.ro

1235. **Lucrator** depozit, picker in Pantelimon angajam picker la depozit in comuna Pantelimon vis a vis de Selgros), pt pregatirea coletelor.Oferim contract de munca si tichete de masa. ☎0724.363.804 anca.bogzoiu@farmasi.ro

1236. **Lucrator** depozit, picker, urgent, lucrator depozit in Popesti Leordeni (Sos. Oltenitei), carte de munca, pachet salarial 2000 lei plus bonuri de masa. ☎0733.441.069 recrutare@topline.ro

1237. **Lucrator** gastro, ajutor bucatar benzinarie, benzinaria Mol Timpuri Noi angajeaza personal pentru zona gastro. Oferim salariu fix, tichete de masa, bonusuri, tips, mediu de lucru placut. Angajarile se fac pe baza de interviu. ☎0724.528.622 timpurinoi@molretail.ro

1238. **Lucrator** platou, platforma benzinarie OMV sect. 4, lucrator platou/platforma benzinarie sector 4. ☎0723.473.371 gflorin_2004@yahoo.com

1239. **Lucrator** restaurant Fast Food restaurant Fast Food in Mall, angajeaza lucrator comercial salatier, pentru procesarea, prepararea alimentelor, servirea clientilor, cu deschidere inspre nevoile acestora, persoane dornice sa invete **2.500 L;** ☎0723.191.752 cristofor0072002@gmail.com

1240. **Lucrator** tehnic, muncitor calificat/ necalificat care va oferi suport tehnic echipei in cadrul lucrarilor de intretinere si reparatii, complexitate scazuta si medie, incarca, descarca materiale ☎0730.777.210 resurseumane@rinhotels.ro

1241. **LUCRATORI** comerciali/ merchandiseri pt. aprovizionarea si asezarea produselor pe raft in hipermarket-uri, verificarea termenelor de valabilitate. Se ofera contract de munca pe perioada nedeterminata. Experienta nu este necesara. Pentru mai multe detalii suna la tel. sau trimite CV la adresa de e-mail si te vom contacta; ☎0756.054.384 simona.goganau@trademarketing.ro

1242. **Lucratori** comercial si sef magazin Shop@Go angajam lucratori comerciali si sef magazin pentru magazin Shop@Go-Mega Image, cu contract de munca si salariu deosebit. ☎0770.437.872

1243. **Lucratori comerciali Rompetrol Fundeni, program ture, bonuri de masa, salariu motivant; ☎0768.199.069/ 0727.976.669**

1244. **Lucratori** comerciali, manipulanti marfa Magazinele Veselo Selo, specializate in vanzarea legumelor-fructelor, angajeaza personal calificat si necalificat. Nu conteaza varsta si experienta. Salariul net 1800, bonusuri la final de luna; ☎0785.843.113

1245. **Lucratori** in comert, sunteti serios, cu experienta, dar totusi nu va angajeaza nimeni datorita varstei? Noi avem nevoie de dumneavoastra, nu ezitati sa sunati, magazinele sunt in sector 3, toate langa metrou, va asteptam ☎0727.138.734

1246. **Lucratori** in constructii, urgent urgent zidari, zugravi, faiantari, parchetari si muncitori necalificati. Firma constructii cu lucrari in bucuresti/ilfov. salarii atractive, conditii de munca optime, echipamente protectie. tel. ☎0721.933.063

1247. **Lucratori** pentru depozit produse complete (mori, drujbe, motocoase, etc) piese de schimb biciclete, scutere, drujbe etc in oras Popesti Leordeni. Salariu atractiv. ☎0743.186.526 hr@blademotors.ro

1248. **Lucreaza** cu noi, mancare cu specific mexican. Maya Fresh Mexican fastfood cautam sa ne marim echipa cu oameni dornici de munca si iubitori de tot ce tine de bucatarie si alimentatie publica. 0760948902 sau pe email la mayafresh@outlook.com **2.500 L;** ☎0760.948.902/ 0729.253.963 top_digitall@yahoo.com

1249. **Lupy** Store SRL angajez lucrator comercial in Dragonul Rosu, 8 ore/zi, salariul 2100 Lei luna ☎0784.759.061 coposteli@gmail.com

1250. **Macaragiu,** operator greifer pentru firma reciclare (Sos.Centura Bucuresti vis-a-vis penitenciar Jilava). Asiguram instruire practica si scolarizare macaragiu. Cerinte: experienta minima depozit/ santier, ☎0727.732.933/ 0723.606.181

1251. **Macelar** cu experienta la o macelarie din Voluntari. Statie de autobuz fix langa macelarie. Bani in mana 4000 lei, **4.000 L;** ☎0760.293.076

1252. **Macelar** pentru fasonare si feliere muschi file de porc, vrabioara de vita etc. pentru restaurant in zona Voluntari-Pipera. Program de luni-vineri; ☎0770.762.426

1253. **Macelar** cu experienta, vanzatoare si lucrator comercial, salariu, CM, sector 2, Bucuresti. CV la email: ☎0724.249.306 perfectstare@yahoo.com

1254. **Macelar** sau ajutor macelar pt. macelarie in Piata Obor; ☎0760.704.301/ 0731.188.433

Companie specializată angajează
OPERATORI CURĂŢENIE
femei și bărbați, pentru locație fixă în orașul BUCUREȘTI
Program 8 ore/zi, salariu avantajos, bonuri de masă, ore suplimentare plătite, perioadă nedeterminată.
Relații suplimentare de la:
0799 603 674

1255. **Macelar** si ajutor macelar full time, salariu atractiv, zona piata 1 Mai, sector 1, Bucuresti, pentru mai multe detalii sunati la nr de tel. din anunt; ☎0720.832.923

1256. **Macelar,** preparator carne, spriter, vanzatoare, femeie de serviciu pentru carmangeria SC Rir Prod SRL cu sediul in Piata Giulesti sector 6 ☎0744.526.837 rir_prod@yahoo.com

1257. **Magaziner** Fogliani Romania SRL distribuitor si importator de materiale electrice cauta o persoana serioasa, responsabila, cu abilitati practice pentru incarcare/descarcare si manipulare marfa depozit; ☎0749.190.402 c.alexandru@fogliani.it

1258. **Magazinul** Selgros Drumul Taberei cauta pentru angajare consilier relatii clienti,manipulant marfa (raion Carne),lucrator comercial. Trimiteti CV-ul la e-mail: 158_PS@selgros.ro, fax: 021/2258199 sau direct la sediul magazinului (Informatii Clienti) Selgros Drumul Taberei, Valea Cascadelor nr. 26 B, sector 6, Bucuresti.

1259. **Manager** cu experienta, ajutor sef bucatar, ajutor bucatar, ospatari, femeie de serviciu pentru restaurant zona Piata Romana. Program 8 ore. Tel. intre orele 8.00-16.00 ☎0748.238.684 vali.diana@yahoo.com

1260. **Manager** restaurant cu experienta, receptioner pentru hotel Barrio, ajutor bucatar, ospatari, barmani, casieri, spalator vase/ menaj, gestionar magazie, sofer, bucatari, salarii intre 2.500 - 3.500 lei + procent tips, masa si transport asigurat, pt. cel mai mare lant de restaurante din Bucuresti, grupul MGC care are in componenta 24 de restaurante, cauta noi colegi. Cautam persoane dornice de dezvoltare in cadrul unei echipe de profesionisti. Pachet de beneficii foarte motivant in functie de performanta, acces la programele de pregatire din cadrul grupului. Asteptam CV-uri la email: ☎0763.788.371 teodor.ivascu@maxestate.ro

1261. **Manager** service camioane si remorci, service camioane, angajam service manager cu experienta, coordonare comerciala si administrativa a service-ului, venitul lunar format din salariu fix + bonus, detalii www.edparts.ro, asteptam CV. ☎0749.102.608 resurseumane@edparts.ro

1262. **Manageri,** ospatari, barmani, ajutori Looking for experienced waiters, waitresses, barstaff, grill chefs, and kp for turkish restaurants in UK. We provide accommodation.www.cevdetmutlu.com ☎+447971130636

1263. **Manichiura,** pedichiura, Salon Lara angajeaza manichiurista cu experienta (min 3 ani), o zi cu o zi (inclusiv duminica). Oferim salariu fix, atractiv cu CM. ☎0728.199.919 Lauraghizu@yahoo.com

1264. **Manichiurist,** pedichiurist, tehnician unghii false Salon"Vis-a-vis"zona Mall Vitan angajez manichiurist-pedichiurist, tehnician unghii false. Program 1/1, procent 40%+cm platita 8 ore+concediu platit. ☎0765.262.510 ionroxana85@gmail.com

1278. **Manichiurista/ pedichiurista - tehnician unghii false, salariu 2500 ron/15zile, CM achitata de societate, zonele Drumul Taberei, Progresul, Sos Oltenitei, Obor, Bdul Chisinau, Iancului; 2.500 L; ☎0761.647.108/ 0724.133.585**

1279. **Manipulant** Companie de catering angajeaza manipulant marfa pentru locatie din Militari, Preciziei. Responsabilitati: receptia materiei prime si a marfii de la furnizori impreuna cu gestionarul, depozitarea materiei prime si a marfii in depozite, curatenia si intretinerea spatiilor de receptie si depozitare, depozitarea resturilor menajere si sortarea lor respectand normele impuse de mediu. Cerinte: abilitati de comunicare, colaborare si organizare, experienta pe un post similar constituie avantaj, dar nu este obligatorie, spirit de echipa, persoana dinamica. Oferta (bonusuri, beneficii): program de lucru luni-vineri, 07.00-16.00, masa inclusa, tichete de masa, mediu de lucru tanar si dinamic, posibilitati de dezvoltare a carierei. Persoana contact: Zainea Alexandra, tel. ☎0751.200.001

1280. Manipulant incarcator-descarcator GlobeGround Romania angajeaza personal pentru procesare bagaje, cargo si posta la Aeroportul Otopeni. Se ofera: loc de munca stabil, venit net incepand cu 2.000 lei, pregatire profesionala gratuita. ☎0372.462.014/ 0731.170.751

1281. **Manipulant** marfa Companie cu domeniu de activitate in fabricarea produselor parafarmaceutice angajeaza manipulant marfa in zona Bacu, Joita. Relatii la tel. ☎0743.226.225 office@eminvest.ro

1282. **Manipulant marfa pentru o transatorie carne pui. Salariul este de 1.700 lei net+tichete de masa. Programul de lucru: luni-vineri de la 07.00-17.00. Sediul firmei: strada Otesani nr. 57, sector 2, Bucuresti; ☎0748.114.703**

1283. **MANIPULANT MARFA DEPOZIT LIVRARE MARFURI ALIMENTARE. SALARIUL 1600-1800 LEI NET + BONURI DE MASA IN VALOARE DE 200 LEI. PROGRAM DE LUCRU IN 2 SCHIMBURI A CATE 8 ORE/ZI. PROGRAMARI INTERVIURI LUNI - VINERI INTRE 08:00-17:00 LA TEL. ☎021.301.15.67**

Stai de vorbă pe net și câștigi bani!
Încearcă și tu acum cel mai bine plătit job din România!
Conversații Online, fără nuditate
0720.418.000

1265. **Manichiurista** clasic, o zi cu o zi salariu plus comision 50%, salon 14 ani vechime, sector 5, ☎0744.811.796/ 0728.912.545

1266. **Manichiurista** pachet salarial atragator peste 2000 ron format din parte fixa, bonus de performanta, bonus de fidelitate, carte de munca, alte beneficii, program flexibil, training gratuit. **2.000 L;** ☎0786.723.493 angajari@saloanelemagic.ro

1267. **Manichiurista** pentru manichiura clasica si unghii tehnice si cosmeticiana angajeaza Salon de Infrumusetare cu vechime, zona Lujerului. Program flexibil, salariu atractiv. ☎0766.780.478

1268. **Manichiurista** pentru salon sector 4, program 1/1 zi, duminica liber, contract de munca. Rog seriozitate. Mai multe detalii la telefon ☎0763.156.363

1269. **Manichiurista** pt. salon situat in Militari; ☎0722.654.660

1270. **Manichiurista** cu experienta si in unghii false, salariu 2500 lei+920 lei+bonus lunar 500 lei carte de munca platita pe 8 ore, salon de 13 ani, program 1 zi da 1 nu, 1 weekend da 1 nu, zona metrou Gorjului, detalii la tel. **3.000 L;** ☎0724.357.422

1271. **Manichiurista** pedichiurista, tehnician unghii gel Salon Amelie Cotroceni, 14 ani, clientela formata, conditii foarte bune, mediu de lucru relaxat. Program 1 zi cu 1zi, 1 weekend da 1 nu, duminica deschis. Salariu atractiv, carte munca, concedii platite **2.000 L;** ☎021.311.09.17 alexandru.dialex@gmail.com

1272. **Manichiurista** si coafeza urgent Beauty & Spa Salon angajeaza 2 colege cu experienta in aceste meserii, serioase, care pot lucra in echipa si sa comunice respectuos cu clientele. ☎0721.286.792

1273. **Manichiurista** si coafeza, Ela Salon, Giurgiului - Brancoveanu angajeaza in conditii avantajoase ☎0724.294.818 florinpe@gmail.com

1274. **Manichiurista,** Pastel Studio angajeaza manichiurista (manichiura - pedichiura clasica si semipermanenta) pentru salon de infrumusetare in sectorul 2, Sos. Pantelimon, nr. 255, zona Delfinului, ☎0724.222.614

1275. **Manichiurista,** pentru salon in bd. Lacul Tei. Se ofera contract de munca, salariu 1.800-2.000 Lei si /sau un sistem motivant de comision. Experienta anterioara constituie un avantaj **1.800 L;** ☎0736.334.994/ 0730.999.689 office@veronique.ro

1276. **Manichiurista,** pentru salon Lujerului si 13 Septembrie, salariu atractiv, contract pe 8 h, produsele din partea salonului, clienti stabili, colectiv tanar si placut, ☎0787.872.442 elena.andreea.d@gmail.com

1277. **Manichiurista/ pedichiurista - tehnician unghii false, salariu 2500 ron/15 zile, CM achitata de societate, zona Dorobanti; 2.500 L; ☎0751.251.411**

1284. **MANIPULANT MARFA IN DEPOZIT FIRMA DE BIROTICA SI PAPETARIE CU SEDIUL IN SOSEAUA GIURGIULUI ANGAJEAZA MANIPULANT MARFA IN DEPOZIT, NU SUNT NECESARE CUNOSTINTE IN DOMENIU SAU EXPERIENTA. OFERIM: SALARIU, CARTE DE MUNCA +TRANSPORT. ☎0749.998.639**

1285. **Manipulant** marfa in depozit de mobila Responsabilitati: manipularea coletelor cu mobila in depozit, descarcarea tirului cu mobila, incarcarea mobilei in masini pentru montaj, gestionarea si mentinerea depozitului in ordine. ☎0735.533.004

1286. **Manipulant** marfa in depozitul din Afumati, angajam full-time. Detalii la telefon ☎0752.083.554 gheorghe.dragan@stift.ro

1287. **Manipulant** marfa, magazioner, bucatar, ajutor bucatar, spalator vase, angajam zona Iancului. Rugam seriozitate. Salariu atractiv + bonuri; ☎0731.317.381/ 0735.213.403 bocan.vasilica@gmail.com

1288. **Manipulant** marfa, muncitor necalificat pentru postul de manipulant profile polistiren. Contract de munca, program 8 ore, 08-16:30, 1.600 Lei, bonuri de masa, asigurare clinica privata, bonus pt. performanta. Sos. Baicului 80 **1.800 L;** ☎0744.770.946

1289. **Manipulant marfa. Companie cu domeniu de activitate in fabricarea produselor parafarmaceutice, cosmetice, suplimente alimentare, angajeaza manipulant marfa in zona Bacu, Joita. Pentru interviu se pot prezenta candidati si din Dragomiresti, Chiajna, Ciorogarla, Bolintin, Sabareni, Chitila. Disponibilitatea imediata constituie un avantaj; ☎0743.226.225 office@eminvest.ro**

1290. **Manipulant** marfuri pt. societate de constructii; ☎0731.160.270

1291. **Manipulant** marfuri RCS-RDS, RCS-RDS cauta manipulanti marfa pentru depozitul companiei aflat la km 13 pe autostrada Bucuresti-Pitesti. Contact, email: recrutare@rcs-rds.ro. ☎031.400.40.19 recrutare@rcs-rds.ro

1292. **Manipulant** marfuri, firma cu sediul in Afumati angajeaza manipulant marfuri pentru depozit,program 8:30-18, asiguram transport de la Dna. Ghica si o masa pe zi. ☎073429640/ 0724.356.260 platinambalaje@gmail.com

1293. **Manipulant** mobilier sau obiecte grele salariu bun, bonusuri. ☎0729.762.875

1294. **Manipulant** produse cosmetice, casnice si detergenti in Complex Apromat, cartierul Militari, 8 ore pe zi, c. m. ☎0764.645.620

1295. **Manipulant** pt fabrica medicamente zona Pallady, sector 3, acces Ratb, program: l-v, 8-17. Cerinte: barbat, minim 10 clase, rezistent la efortofreta: 1.800 lei net, tichete masa 15 lei, **1.800 L;** ☎0771.583.921 office@a1-recruitment.ro

1296. **Manipulant,** compania Kober angajeaza manipulant pentru punctul de lucru Bucuresti la adresa bulevardul Theodor Pallady nr 42E, sector 3, salariu motivant intre 2 000 lei net si 3 000 lei net ☎0722.246.104 ciuraru_viorel@yahoo.com

1297. **Manipulanti** angajam barbati pentru postul de manipulant; Venit net total lunar 1900-2000 ron; Program L-V; Locatie: 10 minute de sector 6; Pentru mai multe detalii va rugam sa ne sunati. ☎0770.334.947

1298. **Manipulanti** depozit Stefanesti, program in 2 schimburi: 6.00-14.30 si 14.30-22.00 luni-vineri. Salariu net 1800+tichete 15 lei+bonusuri+prime Pasti si Craciun. Transport asigurat din Rahova si de la Obor. **2.100 L;** ☎031.429.81.17

1299. **Manipulanti** marfa Leroy Merlin Bragadiru cauta colegi pentru posturile Manipulanti marfa in departamentul Receptie marfa. Programeaza-te rapid la un interviu. ☎0753.119.478/ 0755.797.798 daniela.veselu@leroymerlin.ro

1300. **Manipulanti** marfa, barbati venit net lunar 1900-2000 Ron, program luni-vineri, locatie 10 minute de metrou Pacii, pentru mai multe detalii va rugam sa ne sunati. ☎0770.334.947

1301. **Manipulanti** marfuri pentru Depozitul Mega Image din Stefanestii de Jos. Departamente: Legume-Fructe si Congelator. Program de lucru: Schimbul 2 si 3. Oferim: un loc de munca stabil si oportunitati de avansare; salariu si bonus motivant; spor de noapte/ frig/ congelator; tichete de masa; o masa calda si o cafea pe zi; echipament de lucru corespunzator conditiilor de munca; transport tur-retur/ decont transport. Pentru detalii si stabilirea unui interviu sunati la: ☎0726.710.034

1302. **Manipulanti** marfuri (pickeri) legume-fructe pentru depozitul Mega Image din Popesti Leordeni. Oferim: contract de munca pe perioada nedeterminata, spor de noapte 25%, spor de weekend 10% sambata, 15% duminica, tichete de masa de 12 Ron/zi lucrata, bonus de productivitate (bonus mediu 650 Ron brut), 2 zile libere pe saptamana, masa calda, transport asigurat, se lucreaza doar tura de noapte (21.30-06.00). Detalii la tel.: ☎0372.102.807/ 0722.583.917

1303. **Manipulanti,** muncitori necalificati, pt. Fox, fabrica mezeluri. Program in schimburi. Perioada nedeterminata. Beneficii: spor noapte, bonusuri, masa calda gratuit, rechizite copii. Zona sector 4. Contactati-ne intre orele 9-17 de L-V **1.900 L;** ☎0726.718.768

1304. **Manuitor,** montator decor Angajam manuitor decor pentru teatru independent carnetul de conducere reprezinta avantaj,experienta de lacatus mecanic reprezinta avantaj, ☎0741.055.359 cristina.raducu@restaurantelisabeta.ro

1305. **Marochiner** angajam marochiner/masinista cu experienta. Salariu motivant. Detalii la telefon; ☎0721.874.886

1306. **Masaj** doamne si domnisoare cu sau fara experienta in domeniul pt o locatie centrala cu un comision 50% plata la zi .program de zi de la 14 la 22 sau 22-05 oferim cazare gratuit varsta minim 18 ani, **9.900 L;** ☎0735.670.108

1307. **Masiniste. Fabrica confectii dama angajeaza masiniste cu experienta, program 6.30 -15.00, sos. Morarilor nr. 2, salariu avantajos; ☎0734.565.531**

1308. **Masinisti angajam urgent masinist imprimare/ laminare folie. Zona Bucurestii Noi (statia metrou Straulesti). Salariu foarte bun. ☎031.107.32.88**

1309. **Maspex Rio Bucovina angajam manipulant marfa (pickeri) pentru depozitul din Chitila. Oferim salariu fix+bonus performanta, tichete de masa, transport de la statia de metrou 1 Mai (Piata Chibrit); ☎0742.220.513 n.olaru@maspex.ro**

1310. **Matei** angajeaza vanzatoare si personal pt. zona Aparatorii Patriei, salariu vanzatoare 2.300 lei si personal 2.100 lei. Program: o zi/ o zi sau 9 ore (L-S). Relatii la telefon; ☎0737.523.284/ 0722.755.154

1311. **Matei** angajeaza vanzatoare si personal pt. zona Colentina, salariu vanzatoare 2.300 lei si personal 2.100 lei. Program: o zi/ o zi sau 9 ore (L-S). Relatii la telefon 0737523284 ☎0723.125.070/ 0768.972.528/ 0767.313.785

1312. **Matei** angajeaza vanzatoare si personal pt. zona Ghencea, salariu vanzatoare 2.300 lei si personal 2.100 lei. Program: o zi/ o zi sau 9 ore (L-S). Relatii la telefon ☎0768.972.528/ 0767.313.785/ 0737.523.284

1313. **Matei** angajeaza vanzatoare si personal pt. zona Romana, salariu vanzatoare 2.300 lei si personal 2.100 lei. Program: o zi/ o zi sau 9 ore (L-S). Relatii la telefon ☎0768.972.528/ 0767.313.785/ 0737.523.284

1314. **Matei** angajeaza vanzatoare si personal pt. zona Unirii, salariu vanzatoare 2.300 Lei si personal 2.100 Lei. Program: o zi/ o zi sau 9 ore (L-S). Relatii la telefon; ☎0768.972.528/ 0737.523.284

1315. **Matei** angajeaza vanzatoare si personal pt. zona Vitan, salariu vanzatoare 2.300 lei si personal 2.100 lei. Program: o zi/ o zi sau 9 ore (L-S). Relatii la telefon 0722755154 ☎0732.801.600/ 0761.093.209/ 0737.523.284

Selectăm în vederea angajării
AGENȚI de PAZĂ
din București cu atestat.
Salarii garantate și plătite la timp, tarife cuprinse între **8 și 9 lei/oră**.
IRBIS — Guard Grup —
Persoană de contact Aurel, tel: 0786.189.306
Rugăm seriozitate!

1316. **Matriter Angajam matriter, coordonatorist si frezor scularie, absolventi pentru pregatire la locul de munca. Tel./ e-mail: ☎0744.343.864 office@vdahardmetal.ro; vdahardmetal@yahoo.com**

1317. **Mecanic** auto cu experienta; ☎0722.550.018

1318. **Mecanic** societate de constructii angajeaza mecanic deservent buldoexcavator Komatzu WB93R, ☎0731.024.716/ 021.410.68.82

1319. **Mecanic** auto cu experienta tehnica in reparatii si schimb piese auto multimarca. Calificare profesionala si experienta minim 2 ani. Asiguram transportul din Bucuresti. Salariu negociabil. ☎0771.016.760/ 0769.881.101 office@smart-tehnic.ro

1320. **Mecanic** auto Extreme Ride Customs SRL, service auto multi-marca, angajeaza mecanici auto cu 2-3 ani experienta. Locatie: str. Gherghitei, salariu: negociabil in functie de experienta, competente. ☎0722.416.512 extremeridecustoms@gmail.com

1321. **Mecanic** auto Bosch Car Service Pipera angajam ucenic sau mecanic auto cu experienta de minim 3 ani in service auto pt. Trendo Automotive, reprezentanta Bosch Car Service Pipera. Asiguram calificare si obtinere diploma de mecanic auto. **5.500 L;** ☎0724.505.551 dan.necula@trendo.ro

1322. **Mecanic** auto cu experienta services autorizat in sector 6, angajeaza mecanicii auto. ☎0766.799.157/ 0785.279.602 logistikspeed@yahoo.com

1323. **Mecanic** auto cu experienta, service angajeaza mecanic auto conditii foarte bune de lucru, program de lucru l-v 08:00-17:00. Salariu atractiv. Cerinte: calificare de mecanic - avantaj; minim 2 ani experienta in domeniu ☎0754.024.911

1324. **Mecanic** auto service auto angajeaza urgent mecanic auto cu vasta experienta pentru, cartier Militari. ☎0722.609.369

1325. **Mecanic** auto si tinichigiu auto, Honda nord Honda Nord, cu sediul in bulevardul Pipera 1, Voluntari, angajeaza: mecanic auto, tinichigiu carosier, rog persoanele interesate sa ma contacteze telefonic. ☎0728.859.048 vanessa.chirita@toyomotor.ro

1326. **Mecanic** auto, cautam un viitor coleg cu 3 ani experienta pentru reprezentanta autorizata Kia si Suzuki. Program: luni-vineri, 08:00 - 17:00. Locatie Calea Giulesti, 121J. Se cere permis de conducere categoria B. ☎0756.193.611 hr@asko.ro

1327. **Mecanic** auto. Avia Motors Militari, Str. Dreptatii nr. 1, angajeaza mecanic auto. Pachet de beneficii atractiv. Relatii la: ☎0747.010.358 elisa.sarluceanu@aviamotors.ro

1328. **Mecanic** autocamioane mecanic pentru intretinere parc autocamioane MAN. Se cere experienta anterioara si seriozitate maxima. Oferim cazare si salariu 4000 lei/luna. **4.000 L;** ☎0725.333.503 tekko@tekko.ro

1329. **Mecanic** departament productie, barbati, necesara experienta si calificare, zoma Laminorului- Bucuresti. Pachet salarial 400-4/500 Lei net, luna, program 12 ore, zil 2 sch., zi si noapte, pentru alte informatii, programari interviu, va rog sa ne sunati ☎0743.751.117

1330. **Mecanic deservent cu experienta pe compactor asfalt si/sau compactor terasament, salariu 3.200-3.500 lei brut, se ofera cazare si transport gratuit. ☎0722.284.776**

1331. **Mecanic** intretinere utilaje companie cu domeniu de activitate in fabricarea produselor parafarmaceutice angajeaza mecanic intretinere utilaje in zona Bacu, Joita.Relatii tel. 0743226225 ☎0743.226.225 office@eminvest.ro

1332. **Mecanic intretinere utilaje. Companie cu domeniu de activitate in fabricarea produselor parafarmaceutice, cosmetice, suplimente alimentare, angajeaza mecanic intretinere utilaje in zona Bacu, Joita. Pentru interviu se pot prezenta candidati si din Dragomiresti, Chiajna, Ciorogarla, Bolintin, Sabareni, Chitila. Disponibilitatea imediata constituie un avantaj. Tel./e-mail: ☎0743.226.225 office@eminvest.ro**

1333. **Mecanic** reparatii si intretinere pentru fabrica produse panificatie din Bd. Theodor Pallady, langa statia de metrou Nicolae Teclu. Salariu atractiv. Posibilitate cazare in apropiere.. Program in trei schimburi 6:00-14:00-22:00-6:00 **2.700 L;** ☎0755.116.678

1334. **Mecanic** si ajutor mecanic intretinere si reparatie utilaje si camioane. Se ofera cazare; ☎0724.256.640

1335. **Mecanic** utilaje disponibil pentru deplasari. Oferim salariu atractiv, masina si telefon. Mai multe detalii la tel. ☎0756.817.871/ 021.380.73.44 office@adutilaj.ro

1336. **Mecanic** utilaje cu experienta pt miniincarcator si carnet conducere cat B, punct de lucru Bragadiru Ilfov, contract de munca, pentru provincie asiguram cazare gratis. **3.500 L;** ☎0726.256.565

1337. **Mecanic,** Fabrica de medicamente situata in Theodor Pallady angajeaza personal calificat in departamentul Tehnic de Intretinere, sectia Productie. Program in 3 schimburi (06-14, 14-22, 22-06). ☎0733.170.053 ionela.corcau@alvogen.com

1338. **Mecanic,** ajutor mecanic, electromecanic pentru utilaje de ridicat (stivuitoare, transpaleti).SC Mecano Valmar SRL; salariu intre 2500-4000 lei **3.000 L;** ☎0784.293.112 vanzari@mecanovalmar.ro

1339. **Mecanic,** electrician auto cu experienta minima de 3 ani in mecanica auto multimarca pt. Wox Autoserv. Serviciile principale cerute sunt : revizii filtre si ulei, schimb distributii, schimb elemente franare **3.500 L;** ☎0769.210.101/ 0723.656.275 office@servautopro.ro

1340. **Mecanic,** electrician utilaje productie, Farma realizeaza lucrari de instalare intretinere preventiva, revizii si reparatii ale echipamentelor si utilajelor de productie. Se lucreaza in 3 ture. Studii medii/calificare profil mecanic, electrician; ☎0749.409.019 recrutare@laropharm.ro

1341. **Mecanic,** electromecanic in Popesti - Leordeni pentru atelier reparatii: drujbe, motocoase, motopompe, etc. Salariu motivant ☎0745.026.757

1342. **Mecanici** auto si ajutor mecanic cu sau fara experienta, urgent sector 3, salarizare 2000-4000, **4.000 L;** ☎0743.336.664 autototal.complet@gmail.com

1343. **Mecanici** cu experienta linie imbuteliere, barbati cu experienta in domeniu. Salariu 4.400-4.500 lei net pachet salarial). Program in ture de 12 ore. Contract perioada nedeterminata. Transport decontat. Se lucreaza in domeniul bauturilor ☎0725.477.438

1344. **Mecanici** de utilaje pentru Bobcat, buldoexcavator, miniexcavator se lucreaza in Bucuresti si Ilfov, salariu foarte atractiv, ofer si cazare daca este nevoie ☎0722.155.702 tihulca_cristi_rtc@yahoo.com

1345. **Mecanici deserventi cu experienta pe: buldoexcavator compactor, Wola, escavator Bobcat, finisor asfalt pentru firma constructii Bucuresti, Chitila. Salariu 4.000-4.500 lei brut. Cazare gratuita si facilitati la transport; ☎0722.284.776**

1346. **Mecanici** intretinere utilaje constructii, mecanici pentru intretinerea utilajelor in constructii.Se solicita disponibilitate pentru deplasare in santierele societatii. Oferim salariu atractiv, diurna si cazare. ☎021.240.40.41

1347. **Mecanici** utilaj, mecanici reparatii utilaje, electronist auto pt. societate de constructii; ☎0731.160.273

1348. **Mecanici,** lacatusi mecanici, sculeri matriteri, prelucratori aschiere, sudori, slefuitori, ajustori pentru activitati de mecanica si control calitate pentru piese metalice. Bucuresti, Sector 6; ☎0722.518.576 resurse.umane@compactservice.ro

1349. **Medic stomatolog pt. clinica stomatologiec, colaborare, posibilitate implant laser; ☎0726.213.275/ 021.423.40.21**

1350. **Medic** veterinar cunostinte HACCP, legislatie, PC (Word, Excel, etc) industrie alimentara sectia transare industriala, salariu atractiv. Relatii intre orele 10.00-16.00. ☎0769.961.624

1351. **Mega Image angajeaza Manipulanti Marfuri pentru Depozitul din Stefanestii de Jos, departamente: legume-fructe si congelator. Program de lucru: schimbul 2 si 3. Oferim: un loc de munca stabil si oportunitati de avansare, salariu si bonus motivant, spor de noapte/ frig/ congelator, tichete de masa, o masa calda si o cafea pe zi, echipament de lucru corespunzator conditiilor de munca, transport tur-retur/ decont transport. Pentru detalii si stabilirea unui interviu sunati la tel. ☎0726.710.034**

DIRECT-LINE INOX
CĂUTĂM COLEGI!
MANIPULANT MARFĂ
Bucureşti, depozit de oţeluri inoxidabile
Oferim contract de muncă pe perioadă nedeterminată, salariu net motivant, bonuri de masă.
Se lucrează într-un singur schimb.
Relaţii la tel. **021.256.22.42, 0738.674.418,** sau CV la e-mail: **cariere@directline.ro**
www.directline.ro

LOCURI DE MUNCĂ

PROVIDER PLUS SERVICES
angajează
INSTALATORI CU EXPERIENŢĂ
SALARIU NET ÎNTRE 3.000-3.500 LEI.
TRANSPORT ASIGURAT.
0733.120.885

1352. **Mega** Image angajeaza manipulanti marfuri (pickeri) legume-fructe pentru depozitul din Popesti Leordeni. Oferim: contract de munca pe perioada nedeterminata, spor de noapte 25%, spor de week-end 10% sambata, 15% duminica, tichete de masa de 12 Ron/zi lucrata, bonus de productivitate (bonus mediu 650 Ron brut), 2 zile libere pe saptamana, masa calda, transport asigurat, se lucreaza doar tura de noapte (21,30-06,00). Detalii la tel.: ☎0372.102.807/ 0722.583.917

1353. **Menaj** usor pt.un domn salariat. Posibila gazduire pe termen lung. ☎0720.349.905

1354. **Menaj,** o zi da, una nu, Herastrau, 2000 lei, carte de munca. Bona copil 1 an si 10 luni, 8 h/zi, Politehnica, salariu atractiv. Bona copil 1 an, program 9-18, Trafic Greu, 2.000 lei; ☎0764.185.105/ 0764.949.331

1355. **Menajera** pentru familie 5 membri, nationalitate turca, cetatenie romana, program 8 ore, fara gatit, bd Unirii, zona Zepter, sunati intre orele 9-16. ☎0720.939.169

1356. **Menajera** pt. familie din zona Pipera, angajam menajera, program 8 h/zi de luni pana vineri. Salariu 2000 Lei. Persoana potrivita trebuie sa fie iubitoare de animale ☎0765.311.501

1357. **Menajera** suntem in cautare de o menajera pe termen lung care sa ne ajute cu treburile firmei(societate privata)Oferim seriozitate si contract pe termen lung.Program: full-time. Locatie: Nerva Traian 3; ☎0786.070.050 adriana.vasii@studio20.com

1358. **Menajera** - part time angajam persoana pentru menaj in zona Lacul Tei.De preferat, persoana cu experienta de lucru in regim hotelier. Program de lucru in fiecare zi 17.00-21.00 cu un weekend liber la 2 saptamani, **1.200 L;** ☎0728.700.329 elena.orasanu@ambasador-events.ro

1359. **Menajera 3 zile/saptamana Victoriei; ☎021.310.74.03**

1360. **Menajera 8 ore/zi, Herastrau, 2.300 L; ☎021.310.74.03**

1361. **Menajera** Cernica, Ilfov, cautam menajera in Cernica, Ilfov persoana serioasa, nefumatoare, responsabila. program full time, luni-vineri, 8-10 ore zilnic. Salariu 1400-2000 lei. Telefon. ☎0724.659.901

1362. **Menajera** Chitila, cartier German, angajez menajera nefumatoare in Chitila cartierul german 6 ore/zi de luni-vineri. Curatenie, calcat, spalat, fara mancare. Salariu 1500 Ron **1.500 L;** ☎0725.554.456

1363. **Menajera** externa program de luni pana vineri 12:00-18:00 varsta maxim 50 de ani atributiile dvs sunt calcat curat gatit mancare traditionala. **2.000 L;** ☎0771.223.860

1364. **Menajera** interna cu experienta, in Bucuresti. Doresc o persoana organizata, buna gospodina, nefumatoare, neconsumatoare de alcool, aspect fizic placut, fara obligatii familiale. Salariu motivant si conditii de cazare excelente. ☎0761.951.902

1365. **Menajera** interna din provincie nefumatoare, in zona Militari, salariu 2500 Ron/ lunar. Rog seriozitate ☎0735.667.487/ 0721.812.955

1366. **Menajera** interna pt. casa la curte, eventual 3-4 zile saptamanal. Ilfov, 15 km de Bucuresti+ inchiriere 1-2 camere; ☎0770.606.148/ 0729.858.706

1367. **Menajera** interna sau pentru schimbul doi, angajam menajera interna (cu salariul intre 3.000 si 4.000 Ron) sau menajera pentru schimbul doi (salariul 3.000), intre orele 14-21 ☎0728.776.066/ 0722.583.267

1368. **Menajera** interna, eventual externa, fara obligatii familiale, iubitoare catei,Otopeni, pt. menaj (curatenie, spalat, calcat), cu/fara gatit. Event. Carnet conducere. Salariu deosebit. **10 L;** ☎0744.526.809 uticafj@yahoo.com

1369. **Menajera** interna, zona Domenii, disponibil post de menajera interna pentru casa in zona Domenii. Cautam o doamna serioasa, politicoasa, harnica, ingrijita si bine educata pt curatenie. Se ofera cazare, masa, contract, 600 euro/luna. **600 €;** ☎0752.098.900 administrativ@galaxyimob.ro

1370. **Menajera** pentru scoala privata Menajera pentru clientul nostru, scoala privata de elita, situata in zona de nord a capitalei. Program de lucru: 8 ore/zi, luni-vineri. Programeaza un interviu cu noi sau trimite CV si te sunam noi. **2.300 L;** ☎0735.179.929/ 021.223.23.59 roxana.iatan@profiles.ro

1371. **Menajera** Pipera, familie serioasa cu casa in Pipera, cautam in zone apropiate persoana pentru menaj si gatit. Salariul este atractiv si conditii frumoase de lucru. Relatii la telefon ☎0771.150.732 silviu@noblesseinteriors.com

1372. **Menajera** sediu firma, Piata Domenii, program de l-v,16-21. Contract de munca, pauza de masa,abonament la clinica privata, salariu net 800 de lei. Contact tel sau la adresa de mail. ☎0741.177.217 receptie@syscomdigital.ro

1373. **Menajera** spatiu birouri, firma de curatenie angajeaza pentru zona Aurel Vlaicu, program de lucru 8 ore, L-V + 1 sambata, interval orar 06.00 - 15.00. Salariul net 1.500 + tichete de masa ☎0786.461.231

1374. **Menajera** spatiu birouri, firma de curatenie angajeaza pentru zona Aurel Vlaicu, program de lucru 8 ore, L-V +1 sambata, interval orar 05.30 - 20.00 in 2 ture. Salariul net 1500 + tichete de masa ☎0786.461.231

1375. **Menajera** spatiu birouri, firma de curatenie angajeaza pentru zona Gara de Nord, program de lucru 8 ore + 1ora pauza, de luni pana vineri, 1 sambata. Salariul net 1.750, tichete de masa, bonus 150 ☎0786.461.231

1376. **Menajera,** angajam si alte categorii de personal. Pentru informatii sunati la nr. de telefon **100 L;** ☎0765.214.577

1377. **Menajera,** fara obligatii, preferabil din provincie pentru curatenie si gatit. Rog sms sau tel.: ☎0729.762.875

1378. **Menajera,** casa privata, sector 1 Se cauta o doamna care sa ofere menaj unei case private, program L-V:14 - 22 si 2 weekenduri pe luna. Se ofera contract de munca. Salariu net: 2000 ron ☎0729.440.449

1379. **Menajera,** femeie de serviciu angajam menajera/ femeie de serviciu pentru imobil de birouri. Program 8 ore plus 2 sambete pe luna - salariu 1.700 net. Adresa: Sos Fundeni nr 159 (vizavi de spital Fundeni) ☎0724.024.850 adina@sirgrup.ro

1380. **Menajera,** Parcul Circului, 9.00-17.00, luni-vineri, curatenie, calcat, gatit. Agentie - comision 20%, **2.500 L;** ☎0726.334.403/ 0721.796.468

1381. **Menajera,** Pipera, 2.000-2.500 lei, L-V - 14.00-19.00 si Sb. 19.00-24.00, vorbitoare de lb. italiana/ engleza. Agentie - comision 20%; ☎0721.796.468/ 0726.334.403

1382. **Menajera,** zona Piata Domenii program de lucru: 6-7 ore/ zi, Luni - Vineri. Oferta salariala: 3000 lei, Contract de Munca. Programeaza interviu telefonic sau aplica pe site www.profiles.ro **3.000 L;** ☎0735.179.929/ 021.223.23.59 roxana.iatan@profiles.ro

1383. **Menajera/** camerista- 6 ore/zi, Ron 1600 in mana. Angajam menajera/ camerista pentru curatenie pentru garsoniere cu regim hotelier. Salariu 1600 RON (bani in mana). Program: 6 ore/zi, 5 zile/ saptamana. Abonament gratuit pentru metrou. ☎0720.502.281

1384. **Menajera/femeie** de serviciu zona centrala. Program de lucru: 07:30-12.00; 12:30-16:00 de luni pana vineri. Se face contract de munca. Salariu 1700 lei. Programari interviu la tel. ☎0722.203.325 anca.stanescu@deck.ro

1385. **Menajere** pentru casa de vacanta in Uzlina, Tulcea (langa Murighiol). Salariul negociabil. ☎0735.336.112 Newy2k_wwe@yahoo.com

1386. **Menajere** angajam urgent firma de curatenie angajam doamne curatenie8 ore 14:00- 22:00 sediu/ cladire birouri locatie fixa. ☎0730.039.412

1387. **Menajere,** firma de curatenie angajam personal curatenie sediu/ cladire birouri in zona Militari. Program 13:00 - 21:00 si 17:00 - 21:00 ☎0731.121.029

1388. **Mercantizori/** lucratori comerciali Echipa IPP angajeaza mercantizori/lucratori comerciali in Bucuresti. Oferim salariu motivant si beneficii importante, ☎0722.152.119 paula.geletu@in.store.ro

1389. **Merchandiser** Sales magazin haine evenimente, trimite-ne CV-ul tau pentru a ocupa singurul post disponibil din echipa noastra. Alatura-te unui colectiv placut si lucreaza intr-o atmosfera frumoasa, ☎0726.221.274 office@annebebe.ro

1390. **Merchendiseri** pentru firma Zarea la depart. vanzari pentru mercantizarea produselor in supermarket. Trimiteti CV pe adresa de mail si vei fi contactat pentru interviu. Te asteptam sa ni te alaturi. Conditii foarte avantajoase ☎021.667.00.20 office@zarea.ro

1391. **Meserias** intretinere cladire societate comerciala Zona Baicului angajeaza meserias pentru intretinere cladire, cunostinte instalatii electrice, sanitare, reparatii zidarie. ☎0726.125.910

1392. **Meserias,** om bun la toate intretinerea a 4 saloane de masaj situate central in Bucuresti. Program: luni-vineri 09:00-17:00 + 2 sambete pe luna 09:00-17:00. Salariu negociabil: 3000-3500 lei. Scule si auto personal. **3.500 L;** ☎0730.222.270 diana.sediu@gmail.com

1393. **Meseriasi** Angajare meseriasi in vederea calificarii ca alpinisti utilitari ☎0720.620.138 secretariat.vtc@gmail.com

1394. **Meseriasi** pentru constructii, ofer cazare, masa si salariu adecvat; ☎0724.778.928

Angajăm
•PAZNICI
inclusiv pensionari
•ŞOFERI DELEGAŢI
cu experienţă
herbariumregia@yahoo.com
0773.783.341

1395. **Meseriasi pt. firma constructii, salariu 150-200 Lei/zi, pentru necalificati salariu intre 100-120 Lei/zi. Oferim cazare gratuita, 25 Lei/zi avans. Valabil si pt. echipe la metru; ☎0770.579.478/ 0724.643.775**

1396. **Meseriasi,** zugravi glet, rigips, sape, glafuri, scafe, montaj gresie, faianta, pentru amenajari interioare. Oferim si cazare. Program: luni - vineri ora 8 - 18. **2.500 L;** ☎0784.319.745/ 0761.969.754

1397. **Mester** croitor, croitoreasa cu experienta comanda dama zona Dorobanti salariul 3500 tel. ☎0426.840.302/ 0720.397.501 Radevisic@gmail.com

1398. **Milbro** Textile SRL, cu sediul in comuna Pantelimon, angajeaza muncitori necalificati (barbati) pentru manipulare marfa. Transport asigurat, bonuri de masa; ☎0725.819.624/ 0725.561.056

1399. **Milbro** Textile SRL, cu sediul in comuna Pantelimon, angajeaza operator masina broderie. Transport asigurat, bonuri de masa; ☎0724.006.742

1400. **Minimarket** lucratori comerciali Minimarket zona Titan, Auchan, angajez casieri, seriosi si dornici de un loc de munca stabil, program 8 ore in 3 schimburi. Venituri de la 2000 lei. Echipa tanara conditii excelente, experienta. **2.000 L;** ☎0732.408.999

1401. **Modelatoare** in brutarie. Brutaria este situata pe Calea Rahovei, vis-a-vis de Liceul Dimitrie Bolintineanu, statia de tramvai Petre Ispirescu (32). Salariu porneste de la 2.700 lei. **2.700 L;** ☎0784.796.030

1402. **Modelatoare** covrigi cu experienta; ☎0723.155.370

1403. **Modelator covrigi pt zonele: Baneasa, Titan, Colentina. Program in ture. Salariul 2.300-2.600 Ron, tichete de masa, decont transport, bonus din vanzari; 2.600 L; ☎0753.076.873**

1404. **Modelatori** covrigi, gogosi, placinte, urgent angajez modelatori covrigi, gogosi, placinte pentru locatia din Auchan Militari si Auchan Titan. Program doua cu doua de la 7 - 19. Oferim bani de masa, carte de munca, bonus, prime. **2.500 L;** ☎0736.033.867

1405. **Modele** Phoenix PSK ofera castiguri garantate prin contract de 3500 $ - 8700 $/lunar. Decontam chiria integral in Bucuresti. Bonus 700$ in prima zi. Locatii in toate sectoarele. Program optional. Sunati acum; **8.700 €;** ☎0767.887.888 uinrom@gmail.com

1415. **Montator** cablaje panouri electrice angajam in cadrul unei fabrici de panouri electrice, din Otopeni. Program: L-V: 8-17. Salariu atractiv de 2200 Lei net + tm. Se asigura transport din Bucuresti. Experienta nu este necesara. **2.500 L;** ☎0799.762.360 Job@personnel.com.ro

1416. **Montator** mobila si mobilier tapitat, pentru aceasta pozitie este nevoie de un nivel de cunostinte cel putin mediu, in montarea corpurilor de mobilier si a accesoriilor de mobila **3.800 L;** ☎0757.201.000 office@kardinale.eu

1417. **Montator** mobilier - atelier mobila Settimo angajeaza montator mobilier pt. atelierul din sector 2, Colentina, str. Gherghitei. Salariu atractiv corelat cu experienta. office@settimo.ro ☎0723.666.167 office@settimo.ro

1418. **Montator** parchet laminat Bucuresti Parchet Shop salariu intre 2.700 si 3.300 Lei (in functie de numarul de metri montati lunar) cu contract munca. Pentru 700 metri montati se platesc 3.000 Lei, pentru 1.000 mp montati se platesc 4.100 Lei. Oferim cazare **3.000 L;** ☎0784.110.410/ 0769.243.288 contact@parchet-shop.ro

1419. **Montator** partitii sticla, cu Âsau fara experienta iÂn domeniul compartimeÂntarilor de sticla, mÂontaj partitii sticla, usi din sticla, usi celulare lemn, usi metalice. Salariu 4000- 4500, **4.500 L;** ☎0786.124.787/ 0732.055.800 virgil@smartestproiect.ro

1420. **Montator** sticla Transparent Design SRL angajeaza personal calificat pentru montaj sticla, oferim conditii optime de munca si salariu atractiv, obligatoriu permis conducere; ☎0728.876.155 office@transparentdesign.ro

1421. **Montator** tamplarie aluminiu Firma angajeaza montatori tamplarie aluminiu si pvc, pereti cortina, luminatoare, etc. Salariu motivat.Calificarea la locul de munca, **2.000 L;** ☎+40737091503 blj_adrian@yahoo.com

1422. **Montator** tamplarie PVC cu experienta si permis conducere. Asiguram si cazare pentru cei din provincie. Salariu motivant. Zona Militari; ☎0721.410.591

1423. **Montator** tamplarie Pvc, angajam montatori tamplarie PVC Salamander/ aluminiu/ rulouri, cu permis de conducere si experienta. Salariu 3000 ron + bonusuri, carte de munca program luni vineri, angajam si necalificati. **3.000 L;** ☎0723.495.610 optim.profesional@gmail.com

1424. **Montator** usi garaj sectionale societate comerciala cu sediul in Ilfov angajeaza montator usi de garaj sectionale industriale si rezidentiale, automatizari porti intrare curte. Se ofera salariu motivant. Rel. la tel., ☎0736.860.101 ilie_coverca@yahoo.ro

Simigeria LUCA
angajează
RESPONSABIL UNITATE
Experiența în domeniul alimentației publice este un plus.
Atribuții generale **Responsabil Unitate**:
- Coordonarea echipei (aprox. 10 persoane/tură);
- Acordarea de suport echipei în îndeplinirea sarcinilor legate de producție;
- Primirea noilor angajați și integrarea lor în echipă;
- Realizarea comenzilor de marfă și ulterior, recepția acestora;
- Întocmirea documentației zilnice și verificarea îndeplinirii standardelor de calitate și regulilor interne de funcționare
Pentru mai multe detalii, ne puteți contacta
0724.630.475 - Oana / **0744.783.217** - Alin

1406. **Modele** Online, angajam hostess cu sau fara experienta in abordarea membrilor interesati de domeniul nostru de activitate; Oferim salariu de 3500 lei net. Punct de lucru - Piata Unirii. Ne dorim sa faci parte din Echipa Unicorn Agency. Asteptam CV urile voastre la adresa email sau programeaza-ti interviul la nr de telefon: ☎0751.124.276 hello@unicornagency.ro

1407. **Modele** online, Cea mai buna echipa condusa de un model de top 3 live Jasmin. Vrei sa faci parte din echipa noastra? Ai posibilitatea sa lucrezi intr-o echipa tanara si profesionista, castiguri de minim 3000 USD lunar. Te asteptam alaturi de noi chiar de maine! comision 60% din castigurile realizate de catre tine; www.empressv-studio.ro ☎0786.400.195 office@empressv-studio.ro

1408. **Modele** online, vrei un job cu venit garantat de 5.000 lei/ luna? Job stabil, bine platit pentru doamne si domnisoare- peste 18 ani, 100% procent din incasari in prima luna, servicii de infrumusetare- gratis, confidentialitate **5.000 L;** ☎0722.101.020 contact@richgirls-studio.ro

1409. **Modele** online. Ai vrea sa castigi in fiecare zi, mii de euro? Devino acum model la Fetish World, cel mai mare studio de videochat fetish din Romania. Lucrand la noi iti vei permite orice. Domeniu 100% legal; www.fetish-world.ro ☎0766.016.639 angajari@fetishworld.ro

1410. **Modelier,** confectionera, casa de moda Andreea Veneciuc, angajeaza modelier cu experienta in rochii de seara. Oferim conditii de lucru optime, colectiv placut, program de lucu 8 ore, CM. Oferim si asteptam seriozitate

1411. **Modeliste pensionare, atelierul de creatie Adrian Oianu angajeaza modeliste cu experienta, harnice si oneste. Cunostinte tipar binevenite. Oferim salariu atractiv si bonusuri; asteptam si persoane din provincie/ asiguram cazare. ☎0727.369.293**

1412. **Monda** angajeaza lucrator comercial, la magazinul din Ion Mihalache nr 45 (1 Mai).Oferim salariu brut de 3000 Lei, prime de concediu, bonusuri de performanta ☎0740.308.960

1413. **Montaj** pardoseli, ajutor magazioner, gestionar Angajam muncitori calificati, necalificati montaj pardoseli: mocheta, pvc si parchet, ajutor magazioner, gestionar, operator logistica, aprovizionare. Permis cat. B constituie un avantaj. Salariu motivant. ☎0744.360.890 viorel.apostol@irom.ro

1414. **Montator** rulouri, jaluzele, perdele, draperii. Cerinte: permis cat. B Conditii avantajoase, contract, loc de munca stabil, echipa profesionista, salariu atractiv, program full time / part time, ☎0727.332.672 am@decoradesign.ro

1425. **Montatori** tamplarie pvc cu permis B, zona Berceni, ☎0723.283.374

1426. **Montatori** containere, angajam lacatus pentru montat containere. ☎0720.447.777 ommgroupcluj@gmail.com

1427. **Montatori mobila pal melaminat cu sau fara permis auto, salariu 2500-3000 lei. ☎0732.129.210**

1428. **Montatori mobila pal melaminat cu sau fara permis auto, salariu 2500-3000 lei. Oferim cazare pentru provinice; ☎0733.778.131**

1429. **Montatori** partitii sticla, calificat/ necalificat cu Âsau fara experienta iÂn domeniul compartimeÂntarilor din sticla. MÂontaj pereti de sticla, usi metalice, usi sticla, usi lemn. Salariu 2500 -3000, in functie de experienta, **3.000 L;** ☎0786.124.787/ 0732.055.800 virgil@smartestproiect.ro

1430. **Montatori** subansamble si muncitori necalificati. Societatea Stratum Enclosures angajeaza montatori subansamble si muncitori necalificati. Societatea activeaza in domeniul productiei de confectii metalice usoare. Oferim urmatoarele beneficii: Pachet salarial atractiv. Calificarea angajatului la locul de munca; Tichete de masa; Prime lunare; Asigurare medicala privata, dupa primele 3 luni de la angajare. Programul este: Luni-Vineri se lucreaza in doua schimburi: Schimbul 1: 06.00-14.00. Schimbul 2: 14.00-22.00. Activitatea se va desfasura in sediul din Bucuresti, bd. Theodor Pallady nr. 46B, sector 3; ☎0729.925.035 monica.chirica@stratum.ro

1431. **Montatori** tamplarie aluminiu si pereti cortina Cautam colegi pentru postul de montator tamplarie aluminiu si pereti cortina, cu experienta in domeniu.Proiectele sunt in Bucuresti, dar pe viitor este posibil sa fie necesara deplasarea in tara. ☎0758.552.555 contact@alumart.ro

1432. **Montatori** tamplarie PVC aluminiu, rulouri, termopane cu experienta, salariu 3000 Lei plus prime si alte beneficii, sediul este in sector 2, program de luni pana vineri de la 9-18, sambata se plateste suplimentar **3.000 L;** ☎0766.224.570 contact@tende.ro

1433. **Montatori** tamplarie pvc calificati/necalificati firma cu 14 ani experienta in domeniu angajeaza montatori tamplarie pvc, aluminiu usi, salariu fix + bonus din montaje, permis de conducere categoria B reprezinta un avantaj;www.tamplarie.com **3.500 L;** ☎0784.355.022 george.satnoianu@tamplarie.com

1434. **Montatori** tamplarie PVC, calificat sau necalificat Firma cu 14 ani experienta in domeniu angajeaza montatori tamplarie pvc, aluminiu usi, salariu fix, bonus din montaje, permis de conducere categoria B, nu este obligatoriu, **3.500 L;** ☎0784.355.022 george.satnoianu@tamplarie.com

1435. **Montatori** tamplarie PVC, calificat sau necalificat firma cu 14 ani experienta in domeniu angajeaza montatori tamplarie pvc, aluminiu usi, salariu fix, bonus din montaje, permis de conducere categoria B, nu este obligatoriu, carte de munca; **3.500 L;** ☎0784.355.022 george.satnoianu@tamplarie.com

1436. **Montatori** termopane salariu, montatori si echipe de montatori de termopane cu experienta salariu 3500 lei plus bonusuri. Rog seriozitate. ☎0728.371.397 Isaila_razvan@yahoo.com

1437. **Montatori** usi garaj, automatizari, confectii metalice; ☎0744.898.493

1438. **Montatori usi lemn - muncitori calificati si necalificati angajeaza firma; ☎0722.123.669**

1439. **Montatori** usi si ajutor montator usi, muncitori calificati si necalificati pentru montaj usi.Contract de munca, salariu intre 2500-4000 de lei. Trimiteti CV la adresa de e-mail sau sunati la tel. ☎0721.602.807 kludoinvest@yahoo.com

1440. **Moon** Bistro Greenfield in spatele padurii Baneasa, angajeaza femeie la vase, program 2 zile cu 2 zile libere, 10.30-23.30, salariu 2.500 lei si livrator, program 6 zile+1 zi libera, 12.30-23.30, salariu 1.800 lei+tips; ☎0722.702.343

1441. **MOTOSTIVUITORIST FIRMA DE BIROTICA SI PAPETARIE CU SEDIUL IN SOSEAUA GIURGIULUI ANGAJEAZA MOTOSTIVUITORIST (DETINATOR DE PERMIS DE MOTOSTIVUITORIST). OFERIM: SALARIU, CARTE DE MUNCA +TRANSPORT. ☎0749.998.639**

1442. **Motostivuitorist** manipulant marfa firma distributie ambalaje unica folosinta angajeaza motostivuitorist si manipulanti marfa pentru depozitele din Afumati si Stefanestii de Jos. Cautam numai persoane serioase, ordonate si curate ☎0756.109.655

1443. **Mucitori** necalificati pentru macelarie, salariu atractiv, zona Piata 1 Mai, pentru mai multe detalii sunati la nr din anunt; ☎0720.832.923 info@lamirceamacelaru.ro

1444. **Muncitoare** necalificate, angajam zona Bragadiru -Clinceni , jud Ilfov Relatii la: ☎0743.755.698

1445. **Muncitor** Firma din Bucuresti, angajeaza cu contract de munca full time pe perioada nedeterminata, muncitor pe pompa beton statica(mica),salariu foarte bun,lucram in Bucuresti si Ilfov la locatia clientului. **3.000 L;** ☎0732.611.947/ 0744.505.911 mioara702000@yahoo.com

1446. **Muncitor** necalificat si sudor electric pentru atelier confectii metalice zona Cora Pantelimon, Cartier 23 August. Bucuresti. ☎0727.842.195/ 0729.918.015 alexu@vionda.ro

1447. **Muncitor** califica si necalificat in domeniul constructiilor, in zona Bucuresti sector 4 si Popesti Leordeni. Salariu motivant. Pt detalii: ☎0727.687.450

1448. **Muncitor** calificat in constructii cu experienta in constructii, pentru activitati in santier, program lucru 8 h/zi, 1 h pauza de pranz. Oferim si solicitam seriozitate. Salariu net 150 lei/zi **150 L;** ☎0744.316.317 office@topclassresidence.ro

1449. **Muncitor** calificat, necalificat, tamplarie aluminiu, angajam cu contract de munca muncitori calificati sau pentru calificare in tamplarie alumniu si PVC. Experienta este apreciata, **5.500 L;** ☎021.233.31.14/ 0724.300.086 office@mgroup.ro

1450. **Muncitor** constructii din Bucuresti pentru finisaje interiore, lucrari gips-carton, montaj gresie, faianta, parchet etc.; **160 L;** ☎0773.915.251 ivrelu@yahoo.com

1451. **MUNCITOR DEPOZIT MATERIALE CONSTRUCTII. SOSEAUA FUNDENI. ASIGURAM CAZARE. 3.000 L; ☎0751.066.511**

1452. **Muncitor** fara experienta sau cu experienta vopsitorie/ zugravit pentru firma de amenajari interioare. Putem oferi inclusiv cazare la sediul nostru din Bucuresti Nord/ Pipera **2.500 L;** ☎0734.113.333 andreimahu@gmail.com

1453. **Muncitor** necalificat angajam, cu contract de munca, pentru intretinerea spatiilor verzi. Oferim asigurare de sanatate, salariu bun si tichete de masa de masa de 300 Lei. Se lucreaza de luni pana vineri, 8 ore/zi ☎021.318.91.77 hr@semaparc.ro

1454. **Muncitor necalificat angajez pt. intretinere curte, salariu net/ luna, 1.900 L; ☎0767.903.576**

1455. **Muncitor** necalificat daca iti cauti de munca si nu stii ce fel de meserie sa iti alegi te invitam la noi in ehipa pentru a lucra in bucatarie sau a ne ajuta la servirea clientilor. Banii tai 2000 lei cu contract; **2.000 L;** ☎0743.155.016 ioana.ciuca@scandia.ro

1456. **Muncitor** necalificat in fabrica de paine. Brutaria este situata in Calea Rahovei, vis-a-vis de Liceul D. Bolintineanu. Salariu de pornire 2.300 lei. **2.300 L;** ☎0784.796.030

1457. **Muncitor** necalificat pentru depozit, cu sau fara experienta. Carte de munca, salariu atractiv. Zona Obor. Seriozitate, punctualitate, disponibilitate imediata. Program de zi ☎0751.873.793

1458. **Muncitor** necalificat pentru depozit, zona Bucurestii Noi, full time, salariu atractiv, pentru mai multe detalii suanti la nr. din anunt ☎0720.832.923 info@lamirceamacelaru.ro

1459. **Muncitor** necalificat pentru fabrica de productie de peleti ☎0766.735.307 office@mimos.ro

1460. **Muncitor** necalificat pentru stand covoare Dragonul Rosu Bucuresti. Relatii la telefon. ☎0745.761.111

1461. **Muncitor** necalificat in constructii Salariul brut 3656 ron. Salariul net 3394 ron. Salariul net cuprinde: 2879 ron in cont, 315 ron bonuri de masa, 200 ron bonus Paste si Craciun; **3.394 L;** ☎0733.822.822 contact@transparentresidence.com

1462. **Muncitor** necalificat la sala de croit Program de lucru: Luni-Vineri 07:00-16:00 (Pauza o ora). Sambata - Duminica- Liber. Sarcinile postului: croirea stofei; lucru cu materia prima; ☎0723.353.986 rochiiperdonna@gmail.com

FIRMA EFD INDUCTION
din comuna Vidra, Ilfov
EFD INDUCTION
angajează
VOPSITOR LICHIDE
şi OPERATOR CNC
Condiţii excelente!
Relaţii la: **021- 332 1948/105**

1463. **Muncitor** necalificat pentru curatat de ate 8 ore, salariu negociabil si femeie de serviciu 4 ore, confectii dama, oferim contract de munca + bonuri de masa. Zona Militari, sector 6. Tel. ☎0729.025.741

1464. **Muncitor** necalificat, depozit de paleti, salariu 2.000 Lei, 1 masa pe zi inclusa, se ofera cazare la locul de munca in caz de nevoie. Zona Stefanestii de Jos. Bucuresti, Ilfov **2.000 L;** ☎0747.709.090 Marinescu.florin1988@gmail.com

1465. **Muncitor** necalificat, Sc. Recycle International SRL angajeaza muncitor necalificat pentru sortare manipulare marfa. Domeniul de activitate colectarea deseurilor din ambalaj. Mai multe detalii la telefon. ☎0749.288.482

1466. **Muncitor** necalificat, dezvoltare retele subterane Rcs-Rds cauta noi colegi, candidatul ideal: rezistenta la efort fizic. Program L-V, 8h/ zi. CV-uri pe adresa luiza.macau@rcs-rds.ro. Va rog sa mentionati postul in titlul e-mailului. luiza.macau@rcs-rds.ro

1467. **Muncitor** necalificat, lucrator comercial, depozit materiale constructii, cu experienta in domeniu. Bucuresti, sector 2; ☎0722.173.220

1468. **Muncitor** necalificat, spalator vase angajam muncitori necalificati pentru post de spalator vase. Salariul este de 2.000 lei, sambata liber, bd Th Pallady nr 44 D. ☎0737.523.284

1469. **Muncitor** necalificat. Fabrica de mobila situata in Jilava angajeaza muncitor necalificat pentru tamplarie si tapiterie, salariu 1800 lei, **1.800 L;** ☎0733.914.661

1470. **Muncitor** pentru centru fier vechi, zona piata Progresul. Program luni-vineri 9-17.30 si sambata 9-13,30. Salariu discutabil ☎0722.993.511

1471. **Muncitor** productie publicitara, metrou C. Georgian cautam tanar serios, responsabil, dinamic, atitudine pozitiva, dorinta de munca, in domeniul productiei publicitare, experienta este un avantaj dar nu este obligatorie Salariu motivant dupa performante. ☎0724.236.497 carmen.staiu@copyprint.ro

1472. **Muncitori** pentru constructii angajam; ☎0787.374.820

1473. **Muncitori** SC Structal Systems S.R.L angajeaza in Bucuresti muncitori calificati si necalificati in constructii. Oferim cazare. ☎0723.452.380

1474. **Muncitori** tipografie angajaza muncitori calificati si necalificatipermisul de conducere constitue un avantaj, zona Valea Cascadelor sect 6. Program 8-16.30 luni-vineri, tel orar 9-18; ☎0736.354.274

1475. **Muncitori** calificati si necalificati in domeniul constructii; ☎0736.391.064

1476. **Muncitori** calificati /semnalizare rutiera societate de semnalizare rutiera, angajeaza muncitori calificati in semnalizare rutiera cat si muncitori necalificati, salariu atractiv, ☎0740.318.603/ 0766.373.083 catalin@viasigna.ro

1477. **Muncitori** calificati asfaltatori, pavatori Firma de constructii angajeaza muncitori calificati in executia de drumuri, asfaltatori, pavatori; ☎0723.567.941

1478. **Muncitori** calificati fabrica tamplarie PVC Producator de tamplarie PVC angajeaza muncitori calificati. Oferim conditii avantajoase. ☎0746.372.326

1479. **Muncitori** calificati in constructii muncitori calificati in constructii angajam, santierele se afla in Mogosoaia si Bucuresti. Plata se face saptamanal sau la 2 saptamani. **150 L;** ☎0720.184.200/ 0771.060.128 lavricbeni@gmail.com

1480. **Muncitori** calificati retele de apa si canal Firma de constructii angajeaza muncitori calificati pentru executia de retele de apa si canal; ☎0723.567.941

1481. **Muncitori** calificati si necalificat! angajam urgent, muncitori calificati si necalificati pentru prelucrare si montare geam (balustrazi,fatade magazin), tamplarie pvc, aluminiu si termopan.Oferim pachet salarial atractiv si calificare. ☎0770.744.546

1482. **Muncitori calificati si necalificati pentru firma constructii Chitila - Drumuri terasamente, canalizari, pavaje, asfaltari etc., salariu de la 3.000 lei brut + cazare gratuita si transport; ☎0722.284.776**

1483. **Muncitori** calificati si necalificati in constructi pentru lucrari de finisaje in constructii. Salariu atractiv (functie de performanta si calificare), contract de munca, diurna pentru deplasari ☎0723.371.029 razvan@condraconstruct.ro

1484. **Muncitori** calificati si necalificati, personal pentru manipulare si pregatire marfa la depozit alimentar in incinta compexului Doraly Afumati. Detalii la tel. CV-uri la email ☎0758.885.010 petprodexim@yahoo.com

1485. **Muncitori** constructii societate de constructii Imobiliare Solutions Group angajeaza zidari, tencuitori, finisori. Pentru angajare va asteptam la sediul din str. Ritoride nr. 8, parter, sector 5, Bucuresti ☎0753.112.729 simona@imogroup.ro

1486. **Muncitori** constructii calificati si necalificati se ofera contract de munca, echipament protectie, cazare gratuita, un loc de munca serios cu salariu platit la timp si motivational. Salariu intre 2.500-4.500 Ron, **5.000 L;** ☎0723.631.455

1487. **Muncitori** constructii. Firma in domeniul constructiilor de garduri din placi de beton, angajeaza muncitori necalificati. Salariu intre 2500 - 4000; **4.000 L;** ☎0733.818.409

1488. **Muncitori** constructii. Angajez muncitori constructii, ofer cazare, carte de munca, protectia muncii, medicina muncii, salariul intre 700 Euro si 1000 de Euro in functie de experienta. Tel; ☎0764.232.360

1489. **Muncitori** cu experienta in montaj rigips, montaj pardoseala flotanta, finisaje (polivalenti) angajeaza SC, cu contract de munca. Salariul intre 140 si 160 lei/zi. Rog seriozitate; ☎0765.206.583

1490. **Muncitori** cu experienta in constructii se asigura cazare in hotel si doua mese zilnice. Punct de lucru Mangalia; ☎0729.420.902

1491. **Muncitori cu experienta pentru firma de constructii, salariu 150-200 Lei/zi + cazare gratuita la apartament, avans 25 Lei/zi; ☎0770.579.478/ 0724.643.775**

1492. **Muncitori** fabrica de mobila, angajam pe pozitie de montator la banc, tamplari, cu experienta. Mobilier la comanda pal si mdf conf. schite si planuri detaliate 3D. Contract perioada nedeterminata, salarizare de 2 ori pe luna ☎0786.194.467 victoriarusu@datrimex.ro

1493. **Muncitori** firma constructii, zidari si zugravi. Salariu: 3500 - 4000 lei. Puncte de lucru Bucuresti Ilfov. ☎+0734312181 m.florin_spp@yahoo.com

1494. **Muncitori** in constructii Angajam muncitori in constructii pentru placari cu termosistem complexe rezidentiale. Oferim carte de munca si salariu atractiv. Intre 120-150 ron pe zi in functie de performante. Oferim cazare. ☎0749.321.910

1495. **Muncitori** in constructii calificati si necalificati in Bucuresti ☎0786.994.684 mihai.damdconstruct@gmail.com

1496. **Muncitori** in constructii Mari Vila COM S.R.L. angajeaza lacatusi si sudori. Salariu atractiv. Relatii la telefon; ☎0722.240.716

1497. **Muncitori** in constructii oferta de munca in domeniul constructiilor pentru meseriile: 1. placator polistiren -anvelopari, 2. faiantar, 3. rigipsar, 4. zugrav. Limita de varsta non -aplicabil. Experienta, seriozitate, **3.500 L;** ☎0735.554.054 luizaungureanu@yahoo.com

1498. **Muncitori** in constructii policalificati dulgheri, fierari, zidari pentru constructia unei case sector 2. Rog ofer seriozitate **123.123 €;** ☎0771.517.085

1499. **Muncitori** in constructii sudor, lacatus, montatori firma de constructii din Bucuresti angajeaza pentru santiere: muncitori calificati: sudori, lacatusi, montatori structura metalica, montatori panouri sandwich, zidari, dulgheri. ☎021.408.84.25/ 0745.770.730

1500. **Muncitori** in constructii, angajam muncitori necalificati cu contract de munca pe perioada nedeterminata pentru constructii industriale. Conditii excelente, salariu avantajos 2500 lei net, oferim transport si cazare ☎0724.577.809 saxonconstruct@gmail.com

1501. **Muncitori** in constructii, muncitori calificati si necalificati in constructii, oferim cazare pt provincie. Detalii la telefon. **2.500 L;** ☎0764.181.436

1502. **Muncitori** in constructii. cautam muncitori in constructii: dulgheri, fierari, zugravi, tencuitori, finisori, necalificati. Santiere in Bucuresti . Pt. cei din provincie asiguram cazare. Pentru detalii suplimentare: Ing. Ene George; ☎0766.840.318 enegeorge88@yahoo.com

1503. **Muncitori** in crama, barbati la firma Zarea, program de 8 ore dimineata si conditii foarte avantajoase. Interviu luni-vineri orele 13-15 la sediul firmei bd. Bucurestii Noi nr. 176, sector 1, cu metrou statia Laminorului sau 112 ☎021.667.00.20 office@zarea.ro

1504. **Muncitori in diverse domenii. Angajam muncitori in diverse domenii. Salariu cuprins intre 3000 si 4500 lei. ☎0723.254.038**

1505. **Muncitori** in productie, disponibilitate pentru program in schimburi. Salariu atractiv (3.000 lei brut) + bonuri de masa (300 lei). Bucuresti, sector 3 ☎021.569.05.07/ 021.569.05.07 cosmin.fatu@carboplak.ro

1506. **Muncitori** intretinere reparatii. Angajam muncitori intretinere reparatii (zugraveli, finisaje interioare, faianta) pentru lantul hotelier Continental Hotels S.A. Program de lucru 8 ore, salariu fix+tichete de masa. Detalii la telefon L-V: ☎0372.121.751

1507. **Muncitori neacilificati, amabaltori, operatori program de lucru in 2 schimburi, salariu 1600 lei net+ bonuri de masa si o masa calda pt. Tip Top Food Industry. Informatii la tel. ☎0732.672.654/ 0722.554.851**

1. Societate serioasa cu activitate de 8 ani, angajeaza agent vanzari cu fara experienta. Plata din comision sau salariu la solicitare. Plata se face saptamanal. **Tel. 0728.650.079**
2. Angajam personal cu studii medii sau superioare in domeniul vanzarilor pe post de **sef echipa vanzari,** scolarizare gratuita, venit motivant in functie de realizarile echipei. **Tel. 0733.380.388**
3. Angajam personal fara limita de varsta, comunicativ, dinamic, plata la saptamana in activitate de **vanzare si promovare**. **Tel. 0371.477.855**
4. Angajam **agent vanzari distribuitor**, cu sau fara experienta, fara limita de varsta. Oferim cazare. **Tel. 0728.650.079**
5. Agent vanzari pentru **promovare, vanzare si distributie**. Program flexibil. Oferim cazare. **Tel. 0733.380.388**
6. Angajam **sef departament vanzari** pentru **creare si dezvoltare de echipa**. Salariu motivant. **Tel. 0728.650.079**

LOCURI DE MUNCĂ

ANGAJEZ URGENT
TÂMPLAR ALUMINIU şi PVC
SALARIU ATRACTIV
0723 674 402

1508. **Muncitori** necalificati angajam pentru fabrica ambalaje plastic, bulevardul Timisoara, pe termen lung, cu contract, program 12 ore/ schimb, de luni pana vineri, salariu 2500 Lei net, **2.800 L;** ☎0726.726.006

1509. **Muncitori** necalificati barbati seriosi, pentru sortare deseuri in localitatea Sindrilita, Ilfov. La cerere putem oferi si cazare. Salariu net 2200 pe luna + 2 mese/zi. **2.200 L;** ☎0725.333.503

1510. **Muncitori** necalificati Imobiliare Solutions Group, firma de constructii, pentru constructie 4 blocuri cartier rezidential sector 5, angajeaza muncitori necalificati. Toate detaliile se discuta la interviu; ☎0753.112.729 simona@imogroup.ro

1511. **Muncitori** necalificati barbati pentru fabrica de talpi incaltaminte. Program de lucru 07.00-15.30. Zona Baicului, Doamna Ghica, Pantelimon ☎0788.262.725

1512. **Muncitori** necalificati constructii. Tura de noapte Angajam muncitori necalificati, salariul brut 3286 ron, salariu net 3073 ron. Salariu net cuprinde: 2588 ron in cont +285 ron bonuri de masa + 200 ron bonus sarbatori. Se lucreaza in schimbul 2. **3.073 L;** ☎0733.822.822 contact@transparentresidence.com

1513. **Muncitori** necalificati in vederea calificarii in meseria de montator profile aluminiu, se asigura cazare pentru cei din provincie, salariu motivat + bonuri masa, program 8 ore, carnet cat. B un plus, punct lucru, Bucuresti, sector 4, **2.500 L;** ☎0722.681.116 alumprofil@yahoo.com

1514. **Muncitori** necalificati si calificati, firma de constructii angajeaza muncitori calificati si necalificati cu carte de munca, orele suplimentare se platesc separat bonusuri de sarbatori. Muncitori calificati 140 ron. Necalificati 110 ron. **140 L;** ☎0766.195.913 Smart_instalconstruct@yahoo.com

1515. **Muncitori** necalificati si calificati, sudori, electricieni, instalatori, frigotehnisti pentru firma de instalatii sanitare din 1994 ☎0729.200.822 office@moviconstruct.ro

1516. **Muncitori** necalificati, companie cu domeniul de activitate in confectii metalice, sediul in sat Rudeni jud. Ilfov, angajam muncitori necalificati. Pentru mai multe detalii nr. de telefon sau adresa de mail ☎0730.094.441/ 0724.364.406 alin.it@csc-transmetal.com

1517. **Muncitori** necalificati, oferim un salariu pe sezon adica iulie-august incepand de la 2.000 lei pana la 3.500 lei numai in functie de proba de lucru, **2.000 L;** ☎0728.101.357/ 0728.101.352/ 0726.973.489 tufisimarianviorel@yahoo.com

1518. **Muncitori** necalificati, un lant de restaurante si autoserviri din Costinesti angajeaza din toata tara, oferim cazare si masa plus salariu atractiv si bonusuri motivante. Detalii la telefon **2.500 L;** ☎0728.101.352/ 0728.101.357 tufisimarianviorel@yahoo.con

1519. **Muncitori** necalificati. Angajam muncitori, sapaturi instalare cabluri aerian si subteran, oferim eventual cazare. Relatii la tel.: ☎0756.101.442

1520. **Muncitori** necalificati. Electromagnetica SA angajeaza muncitor necalificat pentru sectie de productie. Disponibilitate de lucru in 3 schimburi. ☎021.404.21.20

1521. **Muncitori necalificati. Societate constructii angajam muncitori necalificati pentru depozit - zona Magurele, Sector 3 si Sector 6; ☎0744.759.873**

1522. **Muncitori** pt. izolatii exterioare si constructii 2.500 euro! Cautam personal pentru contructii, cu experienta in izolatii exterioare si in constructii. Jobul este in strainatate, Budapesta. Cazare cu conditii bune, civilizat. Se asigura drumul, cazarea. **2.500 €;** ☎0741.139.721 angajari@kevko.hu

1523. **Muncitori** servicii funerare 2000lei net, Bucuresti Calipso Funerar S.R.L, angajeaza muncitori calificati si necalificati, in vederea prestarii de servicii specifice activitatii (constructii funerare in cimitir, transport si manipulare sicriu, etc..). **2.000 L;** ☎0722.329.284 gasicuta@yahoo.com

1524. **Muncitori,** angajam femei muncitori necalificati pentru fabrica ambalaje plastic, zona B-dul Timisoara, doua schimburi de 8 ore, program luni- vineri salariu, 1600 net sau part time; **1.600 L;** ☎0726.726.006

1525. **Muncitori,** electricieni, societate comerciala, angajeaza electricieni si necalificati cu carte de munca. Salariul net de la 3000 - 4500 ron. Asteptam si din provincie. Telefon: ☎0732.627.786 stefan_ionescu71@yahoo.com

1526. **Muncitori,** sudor, sofer, maistru extruder, inginer Fabrica Europacking angajeaza muncitori necalificati (B/F) indiferent de varsta, sudor, soferi, maistru extruder si ajutor, inginer. Adresa Popesti Leordeni str. Pavel Ceamur nr. 4, judetul Ilfov. ☎0742.244.271

1527. **Muncitori,** zidari, tencuitori, dulgheri 140-180 lei pe zi, muncitori necalificati 2000-2500 lei pe luna, posibilitate cazare, pentru firma de constructii; ☎0724.021.393

1528. **Muncitori. Firma de constructii angajeaza muncitori calificati 150-200 Lei/zi, muncitori necalificati 100-120 Lei/zi, placatori polistiren, echipe muncitori, echipe la metru. Cazare, carte de munca, bani de masa 25 Lei/zi; ☎0770.579.478/ 0724.643.775**

1529. **Munictor** necalificat, in domeniul tamplariei pvc, rulouri, jaluzele. Salariu motivant. Program flexibil. Pentru detalii si programari interviu va rog apelati: ☎0768.081.220 emilia@aluroller.ro

1530. **Necalificat** sector 3 firma instalatii sanitare, angajez necalificat dornic sa invete o meserie noua cunoasterea pieselor de instalatii reprezinta un avantaj, de preferat din sectorul 3. Se plateste 2200 lei salariu. **2.200 L;** ☎0784.239.291 bogdanmircea13@yahoo.com

1531. **Necalificati** 80 ron / zi cazare si tigari avans asiguram cazare; ☎0774.400.100

1532. **Necalificati** Angajam tamplari pal sau lemn, cazam pe cei din afara Bucurestiului, salariu bun (depinde de la experienta) intre 2400 si 3.000L. Faur, sector 3, poarta 1. 8:00/16:30, luni/ vineri. **3.000 L;** ☎+40725227397/ +40725227397 josephrizk00@hotmail.com

1533. **Necalificati** barbati urgent pentru fabrica in sector 3, zona Republica. Venit lunar 2.400 Ron format din salariu, bonus, tichete si naveta. Program 1 schimb 07.00-15.30. Detalii la telefon **2.400 L;** ☎0737.814.574 resurseumane.cosmin@gmail.com

1534. **Necalificati** barbati cu sau fara experienta, in fabrica sector 4 Popesti-Leordeni. Salariu 1.800 Lei net, transport asigurat gratuit, program de la7.30 la 16.30, sambata si duminica liber. Detalii la numarul de telefon afisat ☎0725.477.438

1535. **Necalificati barbati si femei pt. curatenie in santier. Interior si exterior. Conditii serioase, banii la timp, 100 ron/zi. Ofer cazare si diurna, zona Pipera. Marian; ☎0765.629.869**

1536. **Necalificati** barbati si soferi pentru preluare bagaje aeroport, urgent. Venit lunar 2.000 Lei format din salariu, tichete, naveta. Program in ture. Locatie aeroportul Otopeni **2.000 L;** ☎0737.814.574 resurseumane.cosmin@gmail.com

1537. **Necalificati** CTC, femei si barbati, urgent pentru control calitate turbine in fabrica turbine sector 6. Salariu net 1500 Ron, tichete 300 Ron, spor, ore suplimentare, transport Pacii. Program 8 ore, 3 schimburi. Detalii la telefon **2.000 L;** ☎0749.608.510

1538. **Necalificati** din provincie, ofer cazare, masa + salariu, **2.000 L;** ☎0724.778.928

1539. **Necalificati** pentru demolari. Ofer cazare, masa, salariu; ☎0724.778.928

1540. **Necalificati** pentru munci agricole. Ofer cazare, masa, salariu; ☎0724.778.928

1541. **Necalificati** personal fara experienta urgent pentru depozit medicamente Chitila. Salariu net 1300 Ron, tichete de masa 13 Ron/ zi, bonus lunar 300 Ron, transport Carrefour Orhideea. Program 8 ore L-V, 2 schimburi. Detalii la telefon **1.850 L;** ☎0749.608.510

1542. **Necalificati** pt. constructii 100-120 lei pe zi, plata saptamanal, cerem maxima seriozitate si spirit de echipa; ☎0724.021.393

1543. **Necalificati pt. mobila la comanda, carte de munca, program 8,00-17,30, salariu exceptional; ☎0762.771.459/ 0727.127.729**

1544. **Necalificati,** barbati muncitori, urgent, pentru productie vopsea lavabila in fabrica vopsea zona Republica. Venit total net 2/350 Ron. Program 8 ore L-V. Detalii la telefon **2.350 L;** ☎0749.608.510

1545. **Nido** Kitchen&Wine angajeaza manager Nido Kitchen&Wine angajeaza manager restaurant cu experienta in domeniu. Trimiteti CV pe info@nidorestaurant.ro ☎0724.936.891 info@nidorestaurant.ro

1546. **Ofer** loc de munca dulgher 160 lei/zi+ cazare daca sunteti din afara Bucurestiului. Mai multe detalii la tel. ☎0731.047.727

1547. **Ofiter** credit, IFN angajeaza pers. prezentabila, experienta, cunostinte PC, Office, secretariat, posib. dezv cariera, salariu avantajos, bonusuri pt. realizari, bonuri masa, prime de sarbatori, CV la adresa e-mail ☎0775.177.583 mcr_consult@yahoo.com

1548. **Operatoare** amanet exchange cu si fara experienta, casa de amanet angajeaza pe perioada nedeterminata, pentru sector 5 Calea Rahovei) . Se ofera pregatire pentru postul ocupat. Cv la adresa email contact@creditareamanet.ro ☎0727.754.408 contact@creditareamanet.ro

Menaj, o zi da, una nu, Herastrau, 2000 lei, carte de munca.
Bona copil 1 an si 10 luni, 8h/zi, Politehnica, salariu atractiv.
Bona copil 1 an, program 9-18, Trafic Greu, 2000 lei.
Bona copil 2 ani, program 8.00-17.30, Mega Mall, salariu atractiv.
Menaj program L-V, 8.00-17.00, Otopeni, 3000 lei.
Bona copil 1 an, 4h/zi, Floreasca, 1200 lei.
Bona intern, 1 an si 8 luni, Piata Muncii, 3500 lei.
Bona copil 6 ani si jumatate, program 16-20, Baneasa, 2000 lei.
Bona copil 3 ani, program 13.00-18.00, Tineretului, salariu atractiv.
Menaj intern, Otopeni, 3500-4000 lei.
0764.185.105/ 0764.949.331

1549. **Operatoare** facturare, preluare, procesare comenzi firma de distributie ambalaje de unica folosinta angajeaza operatoare facturare/ preluare/ procesare comenzi (preferabil cu experienta). Numai persoane serioase ☎0756.109.655 vanzari@stilambalaj.ro

1550. **OPERATOR** filler. SC Expresoare Cafea SRL, angajeaza operator automate cafea, experienta minim 1 an in domeniu, permis conducere minim 1 an, abilitati tehnice, rog cv la adresa de e-mail, salariu+bonus; ☎0733.799.815/ 0764.428.428 expresoarecafea@yahoo.com

1551. **Operator IMEC AMC angajeaza operator CNC frezor si operator masina debitare cu plasma. Relatii la telefon: 021.796.04.90. Rugam CV la adresa de mail; ☎021.796.04.90 imec_amc@yahoo.com**

1552. **Operator** amanet, Global Biz Amanet Candidatul ideal: studii medii: bacalaureat; cunostinte de operare pc si utilizare a internetului; abilitati bune de comunicare; **3.000 L;** ☎0724.317.571 lazarimobiliare@yahoo.com

1553. **Operator** birou SICAP, SEAP Fabrica detergenti angajeaza operator birou pentru SICAP, SEAP facturare, comenzi, contabilitate primara, emag, promovare. CV la arcalux@yahoo.com, office@arcalux.ro- arcalux.ro ☎0722.404.983 arcalux@yahoo.com

1554. **Operator** buldoexcavator, miniexcavator, bobcat Firma de constructii angajeaza operatori pentru buldoexcavator, miniexcavator, miniincarcator tip bobcat. Salarii atractive, se asigura cazare; ☎0722.271.606/ 0723.567.941 office@gama-admin.ro

1555. **Operator** calculator contabilitate primara intrari-iesiri, acte premergatoare contabilitatii.Experienta, lucru in programul de ctb MentorSalariu atractiv, intre 2400 - 2600 lei, contract de munca. ☎0751.873.793 gkpoilgroup@yahoo.com

1556. **Operator** calculator departament contabilitate, Firma SC Ion Mos SRL angajeaza operator calculator avand cunostinte de contabilitate primara. Salariul se discuta in urma interviului ☎021.352.22.11 office@ionmos.eu

1557. **Operator** calculator fata pentru magazin online in zona Popesti Leordeni produsele cosmetice, echipa tanara program 10-19 luni vineri, 2 sambete 9-14. Salariul este 2300 lei in mana. **2.300 L;** ☎0729.611.619 Mariuscocioaba@gmail.com

1558. **Operator** calculator in depozit, pt. Fox, fabrica de mezeluri. Cunostinte calculator, efort fizic, program in schimburi, perioada nedeterminata, bonusuri, prime, masa calda gratuit. Sector 4. Contactati-ne intre orele 9-17 de L-V **2.000 L;** ☎0726.718.768

1569. **Operator** date, Titan Mar angajeaza cunoscator excel pentru operare de inregistrari, tranzactii si documente. Salariu atractiv, bonuri de masa, abonament medical clinica privata, transport metrou Pacii. ☎0799.902.956 diana.onofrei@titanmar.ro

1570. **Operator** DDD (dezinsectie, deratizare) pentru Municipiul Bucuresti. Cerinte: Experienta similara, permis conducere cat. B, seriozitate. Firma are ca profil de activitate dezinsectie, dezinfectie si deratizare; ☎0766.464.485 office@ecoprevent.ro

1571. **Operator** discutii online. Iti place sa stai in fata calculatorului? Consideri ca ai putere de convingere si rabdare? Angajam hostess! Daca esti o persoana careia ii place sa interactioneze, sa fie in centrul atentiei si totodata sa fie inconjurata de un mediu glam, ne dorim sa faci parte din echipa noastra. CV urile se trimit la adresa email sau programeaza-ti interviul la nr de telefon: ☎0751.124.276 hello@unicornagency.ro

1572. **Operator** etichetare pentru masina automata de etichetat sticle la sectia imbuteliere angajeaza firma Zarea. Interviuri zilnic luni-vineri orele 13-15 la sediu in B-dul Bucurestii Noi nr. 176, sector 1, metrou Laminorului; ☎021.667.00.20 office@zarea.ro

1573. **Operator** etichetare marfa, personal de sex feminin pentru lucru in depozitul Valrom din Militari, str. Preciziei, Nr. 38-38A, sector 6. Cerem acuitate vizuala; atentie. P: l-v; bonuri masa 15 ron/zi. Detalii la telefon; ☎021.317.38.00

1574. **Operator** Exchange, Global Biz Exchange candidatul ideal: studii medii: bacalaureat; cunostinte de operare PC si utilizare a internetului; abilitati bune de comunicare; **3.500 L;** ☎0724.317.571 lazarimobiliare@yahoo.com

1575. **Operator executie lucrari, cu permis de conducere categoria B, angajam pentru societate comerciala de prestari servicii dezinsectie; ☎0753.108.368**

1576. **Operator** facturare Comfortex Production Srl angajeaza casiera cunostinte program Saga cu experienta in emitere facturi si alte documente de evidenta primara. Rugam seriozitate. Zona Popesti Leordeni. ☎0724.444.499 aurel@jaluzelero.ro

1577. **Operator** facturare, Saga, vorbitor de engleza cautam persoana pentru facturare SAGA, Avantaj, vorbitor de limba engleza.Bd. Theodor Pallady nr. 44 D, sector 3, CV la email. ☎0737.523.284 contabilitate.georgiana@gmail.com

1578. **Operator** facturare, vanzatoare in magazin Nice Cft Srl angajeaza operator facturare cunostiinte temeinice program SAGA (facturare + gestiune), contabilitate primara.Str.Orzari Nr.19 Sector 2 Bucuresti. Rugam seriozitate. www.nice.com.ro ☎0720.449.944 ellavoicu@yahoo.com

1579. **Operator** in productie manipulare saci de haine covoare/ spalat, calcatcusut, prin folosirea de masini de spalat, uscatoare, masini de cusut **2.500 L;**

1592. **Operator** preparare medicamente Fabrica de medicamente situata in Theodor Pallady angajeaza personal pentru Fabrica. Program: 3 schimburi cu rotatie saptamanala (06-14, 14-22, 22-06), Luni-Vineri. ☎0733.170.053 ionela.corcau@alvogen.com

1593. **Operator procesare carton ondulat Tipografie amplasata in Afumati/Ilfov angajeaza muncitor calificat pentru utilaje procesare carton ondulat.Acceptam si persoane din provincie.Oferim cazare. ☎0786.958.267**

1594. **Operator** reconditionare paleti lemn pentru fabrica Valrom din str. Preciziei, nr. 28, Militari. Experienta in tamplarie, avantaj stivuitorist, lucru la circular, motofierastrau, ciocan pneumatic. Bonuri masa, nedeterminat ☎021.317.38.00

1595. **Operator** statie si volist betoane. Se ofera si cazare; ☎0724.256.640

1596. **Operator** tehnic SC Expresoare Cafea SRL, angajeaza tehnician automate cafea, experienta minim 1 an in domeniu, permis conducere minim 1 an, abilitati tehnice, rog cv la adresa de e-mail, salariu atractiv+bonuri masa, ☎0733.799.815/ 0764.428.428 expresoarecafea@yahoo.com

1597. **Operator** tehnic automatizari porti, Nice Cft SRL angajeaza personal avand cunostiinte medii tehnice in domeniul automatizarilor de porti batante, culisante, bariere www.nice.com.ro Rugam seriozitate. ☎0720.449.944 ellavoicu@yahoo.com

1598. **Operator** vanzare magazin tutun si presa Program de lucru in ture de luni pana duminica.Detalii suplimentare la telefon. Cunostinte operare PC, Excell, mail. Nu e necesara experienta in domeniu ci bune cunostinte PC si seriozitate. **1.800 L;** ☎0740.860.000

1599. **Operatori** xerox/print, personalizari tricouri, operatori cani. Salariu 1600-2500 lei. Centru de copiere Militari, angajeaza ☎0749.119.558

1600. **Operatori** curatenie - femei si barbati pentru companie specializata, pentru locatie fixa in orasul Bucuresti, cu program 8 ore/zi, salariu avantajos, bonuri de masa, ore suplimentare platite, perioada nedeterminata. Relatii suplimentare la: ☎0799.603.674

1601. **Operatori** date, casieri si administratori, societate comerciala angajeaza personal pentru urmatoarele pozitii: administrator imobile, operatori date si casieri, cei interesati sunt rugati sa trimita cv-ul la email dan_calina2000@yahoo.com

1602. **Operatori** injectie mase plastice, personal calificat si necalificat pentru trei schimburi. **2.000 L;** ☎0765.214.577 bruo@romtatay.ro

MEGA IMAGE angajează pentru depozitul din Ştefăneştii de Jos
MANIPULANŢI MĂRFURI
Departamente Legume-Fructe şi Congelator | **Program de lucru schimbul 2 şi 3**
Oferim: • Un loc de muncă stabil şi oportunităţi de avansare
• Salariu şi bonus motivant • Spor de noapte/frig/congelator
• Tichete de masă • O masă caldă şi o cafea pe zi
• Echipament de lucru corespunzător condiţiilor de muncă
• Transport tur-retur/decont transport.
Pentru detalii şi stabilirea unui interviu sunaţi la **0726.710.034**

1559. **Operator** calculator preluare comenzi pizza, casier dispecer, casier, lucrator comercial cu experienta, sector 2, zona Iancului. Pentru informatii contactati-ne la numarul de telefon; ☎0722.718.831 comercial.cuptorulculemne@gmail.com

1560. **Operator** calculator, persoana pe functia operator preluare comenzi si introducere date, aspect fizic placut, experienta minim 6 luni intr-un post similar. Programare pe baza de CV cu poza **2.300 L;** ☎0733.674.819 fuyaoromania.office@gmail.com

1561. **Operator** call center, restaurat South Burger, sector 4, angajeaza operator call center. Se lucreaza 2 zile cu 2 zile de la ora 10:45 la 22:15/22:45. **1.600 L;** ☎0761.490.864/ 0747.300.900 mcsfoodivision@gmail.com

1562. **Operator** call center/asistent manager. Caut operator call center. Beneficii: locatie stabila Gara de Nord, salariu fix+comisioane, candidati fara limita de varsta, experienta nu este obligatorie, insa reprezinta un avantaj, **1.500 L;** ☎0762.338.485 costachecristina1989@yahoo.ro

1563. **Operator** call-center- programari si info clienti programari si informatii de la sediu firmei pentru clienti salon de intretinere corporala masculina. Salariu net 2000 lei + comision din programari (aprox 1000 lei/luna). Program in ture 12/12. **3.000 L;** ☎0720.057.901 diana.sediu@gmail.com

1564. **Operator** Cargo GlobeGround Romania, liderul de piata pentru servicii de ground handling angajeaza personal incarcare-descarcare bagaje, cargo si posta la Aeroportul International Henri Coanda-Otopeni.

1565. **Operator** CNC - debitare plasma angajam operator instalatie de debitare cnc cu plasma si oxigaz. Se ofera salariu motivant.Sunt necesare cunostinte minime de desen tehnicSe poate face calificare la locul de munca ☎021.345.26.94 personal@confectiimetalice.ro

1566. **Operator** CNC Freza, Milling CNC angajam operator freza comanda numerica. salariu atractiv. Zona Pantelimon, Ilfov, We hire CNC milling operator with experience. Attractive salary. Ilfov, Pantelimon Area. ☎0768.192.599

1567. **Operator** confectionare cablaj etichetare, Fogliani Romania SRL distribuitor si importator de materiale electrice cauta o persoana serioasa, responsabila, cu abilitati practice pentru productie, confectionare cablaj - etichetare ☎0749.190.408/ 0749.190.402 l.parache@fogliani.it

1568. **Operator** curis, calcatoare, confectii textile daca ai experienta in domeniul confectiilor textile, esti o persoana serioasa si iti doresti un loc de munca stabil contacteaza-ne pentru a stabili un interviu. Bulevardul Ghencea nr. 134, sector 6, Bucuresti ☎0785.888.850 office.lazo@gmail.com

1580. **Operator** inspectie mase plastice, operator finisari talpi, smirghel, perie pt. fabrica de talpi incaltaminte. Calificati sau calificare la locul de munca. Salariu, bonuri de masa. Negocieri la fabrica; ☎0744.505.252

1581. **Operator** introducere date Societate comerciala angajeaza operator introducere date. Salariu atractiv. ☎0747.169.071/ 0722.150.470 administratie@avangardecity.ro

1582. **Operator** introducere date Societate comerciala angajeaza operator introducere date. Salariu atractiv. ☎0747.169.071/ 0722.150.470 administratie@avangardecity.ro

1583. **Operator** introducere date, contabilitate primara Farmacie angajeaza operator introducere date, contabilitate primara, cu sau fara experienta. Oferim mediu de lucru placut, contract de munca. Relatii la telefonul afisat sau email. ☎0721.097.967 recrutari.farma@gmail.com

1584. **Operator** linie productie, operatori CNC. Beneficii: specializare gratuita, conditii de munca excelente, loc de munca stabil, pachet salarial atractiv (venit net incepand cu 2.000 lei). Program de lucru in schimburi. ☎0725.206.363 adriana.negoiu@austriacard.ro

1585. **Operator** logistica Angajam coleg pentru depozitul nostru aflat in zona pod Fundeni/ spital Fundeni. Contract de munca full-time, pe perioada nedeterminata. 2.000 ron net ☎0730.073.940 RECRUTARI@FLM.RO

1586. **Operator** logistica Cautam colegi din Bucuresti si Ploiesti pentru un depozit in Stefanestii de Jos, Ilfov, pe postul de operator logistica. Se ofera: salariul net de 1935 lei, transport si alte beneficii, ☎0733.927.543 adriana.popovici@erka.ro

1587. **Operator** miniexcavator si incarcator cu experienta. Relatii la telefon: ☎0722.305.890

1588. **Operator** miniincarcator Angajez operator miniincarcator cu experienta si atestat. ☎0769.615.333

1589. **Operator** pariuri sportive sector 5, Margeanului, oferim program flexibil de lucru, contract de munca, salariu motivant, prime de sarbatori, asiguram conditii de munca intr-o agentie linistita si fara incidente. Rugam seriozitate ☎0760.404.081 redjohnwin@yahoo.com

1590. **Operator** pc la service auto S.C. Alo Garage Solutions angajeaza operator pc, facturare, cautare piese auto. Salariul intre 2000 si 2500. Ne gasiti in Prelungirea Ghencea nr. 185. Alte detalii la telefon. **2.000 L;** ☎0743.428.367

1591. **Operator** personalizari tricouri pentru magazin online zebu.ro, cu sau fara experienta, zona Prelungirea Ghencea, Cartierul Latin. Program L-V, 8:30 - 17. Mediu de lucru placut, optimist si pozitiv, CV pe email **1.700 L;** ☎0799.550.555 contact@zebu.ro

1603. **Operatori** linie imbuteliere personal calificat pentru sectia productie angajeaza firma Zarea. Interviuri de angajare zilnic luni - vineri orele 13-15 la sediul din bd. Bucurestii Noi nr. 176, sector 1 ☎021.667.00.20 office@zarea.ro

1604. **Operatori** masini de etichetat barbati si femei barbati si femei operatori pe masina de etichetat. Experienta cel putin 6 luni. Se lucreaza in ture de 12 ore. Salariu 4000 lei Net. Transport asigurat. Contract nedeterminat . Detalii la telefon. ☎0725.477.438

1605. **Operatori** productie barbati necalificati pentru fabrica de vopsea, salariu net 1380 Ron, bonus lunar 500 Ron, bonuri de masa 300 Ron, program 2 schimburi L-V, locatie sector 3, Pentru detalii sunati ☎0770.334.947

1606. **Operatori** productie tablouri automatizate, societatea noastra angajeaza persoane de sex feminin/ masculin pentru operatiuni de montare/ cablare dulapuri industriale ☎0771.760.310 camelia@duepiservicero.ro

1607. **Operatori** Xbox si jocuri pe calculator daca esti pasionat de jocuri pe calculator acest job este pentru tine. Disponibilitate in locatiile Mega Mall, Park Lake si Afi Cotroceni. Beneficii: salariu atractiv, program flexibil, bonusuri ☎0732.517.869 gabriel.iordache77@yahoo.com

1608. **Ospararita** Restautrant Aeroport Otopeni zona Cargo, program l-v 8-16, sarbatori legate libere, salariu 2000 lei ☎0734.727.777 bogdan.f@outlook.com

1609. **Ospatar** Bistro Matrioska angajeaza ospatar experimentat (f/b). Cunostintele de bar reprezint? un avantaj. Oferim salariu corect, o atmosfera de lucru placuta si cerem in schimb seriozitate si implicare; **1.600 L;** ☎0722.616.553 office@bistro-matrioska.ro

1610. **Ospatar** cautam colegi pentru pozitia de ospatar, vei face parte din echipa restaurantelor Stadio, social 1, Nor si Bistro Cismigiu. ☎0731.322.472 nicoleta.deaconu@stadio.ro

1611. **Ospatar** cu sau fara experienta pentru bistro din piata Rosetti. Program 2 cu 2, masa asigurata. Informatii la telefon ☎0721.486.446 ella.translucid@gmail.com

1612. **Ospatar** Klandestin angajaz? ospatar cu experienta minima de 3 ani, abilitati de comunicare, organizare, seriozitate si adaptare la munca in echipa, aspect fizic ingrijit. **1.550 L;** ☎0723.522.933 beatrice_mansour@yahoo.com/klandesti2016@gmail.com

1613. **Ospatar** Restaurant Pipera, angajeaza ospatar program luni-vineri 09:00-16:00, masa asigurata, posibilitatea de a lucra si la evenimente+spor de weekend. ☎0726.232.259 danielpetrescu77@gmail.com

1614. **Ospatar** Restaurant pub centrala angajeaza ospatar, program 1 zi cu 1 zi, tips individual, carte de munca, cautam si oferim seriozitate. ☎0752.177.431

fabryo-atlas
cel mai mare producător de lacuri şi vopsele decorative din România - locaţia – Popeşti Leordeni angajează
MANIPULANŢI MARFĂ şi OPERATORI PRODUCŢIE
Contract nedeterminat, salariu atractiv, tichete de masă, transport asigurat.
Pentru detalii, tel: 0730.013.606

1614. **OSPATARI SI OSPATARITE. ANGAJAM URGENT BUCATAREASA SI AJUTOR BUCATAR FEMEIE, OSPATARI, OSPATARITE, SALARIUL BUN IN FUNCTIE DE EXPERIENTA. OFERIM STABILITATE, FLEXIBILITATE, CONDITII BUNE DE LUCRU, TIPS SI PROCENT. RESTAURANT CU SPECIFIC ROMANESC SI INTERNATIONAL, SECTOR 3 ☎0769234.237/ 0769.144.354**

1615. **Ospatar** restaurant, zona Iancului - Muncii angajeaza ospatar/ ospatarita. Program 2 zile cu 2 zile. Salariu, tips, contract de munca; ☎0724.015.800

1616. **Ospatar** Boutique Restaurant Chocolat Ateneu, Boutique Restaurant Chocolat Ateneu angajeaza ospatar cu experienta. Program full time sau part time, contract pe perioada nedeterminata. ☎0769.029.111 alexandru.costache.fc@gmail.com

1617. **Ospatar** cu experienta ospatar cu experienta, salariu motivant cu crestere anuala, tips, contract de munca. Zona Petre Ispirescu; ☎0766.301.835 raduma_90@yahoo.com

1618. **Ospatar** cu experienta Centrul Vechi locatie situata in centrul vechi nr 45, Jack's Pub program flexibil, salariu motivant, aspect fizic placut, rugam seriozitate. Detalii in locatie ☎0756.110.086 Ruxandra@jackspub.ro

1619. **Ospatar** cu experienta minim 3 ani pentru restaurant italian, sector 1, Bd. Gh.I. Sisesti. Salariul 3000 Ron + tips/ luna. Detalii tel. **3.000 L;** ☎0752.004.040

1620. **Ospatar** cu permis de conducere, serios si prezentabil pentru firma de evenimente, sector 2, salariu plus bonusuri, masa de pranz asigurata in cadrul firmei, informatii la telefon, ☎0738.670.996

1621. **Ospatar** hotel 4 stele, Best Western Stil Hotel angajeaza ospatar f/b, contract de munca. Aviatiei, metrou Aurel Vlaicu. Oferim 13 salarii/an, masa calda, concediu platit cu cazare inclusa pe litoral. Asteptam CV. ☎021.233.39.90 office@hotelstil.ro

1622. **Ospatar** pentru hotel Rin Central Ospatar banchete pentru pregatirea restaurantului/ sala de eveniment, mise en place-ul meselor, servire ireprosabila. Cerinte: persoana harnica, punctuala, disponibil/ disponibila pentru ture ☎0730.777.210 resurseumane@rinhotels.ro

1623. **Ospatar** sau ospatarita pentru restaurant cu terasa, oferim salariu atractiv su un mediu de lucru placut, bonusuri si transport la sfarsitul programului. **1 L;** ☎0727.886.223/ 0723.505.536 rusdrs@yahoo.com

1624. **Ospatar** sau ospatarita pentru restaurant terasa in sector 5. 1900 ron in mana pe 15 zile. **1.900 L;** ☎0745.009.700

1625. **Ospatar si ajutor bucatar pt. restaurant italian, zona Pasajul Marasesti; ☎0729.039.025**

1626. **Ospatar** si ajutor ospatar, restaurantul Biutiful by the Lake din parcul Herastrau cauta personal. ☎0727.567.627 emil@uanderful.ro

1627. **Ospatar** the Embassy, restaurant central angajeaza ospatar cu experienta. Se ofera salariu de 2 000 plus bonusuri, carte de munca, se lucreaza in ture. Pentru mai multe detalii va rugam sa ne contactati. **2.000 L;** ☎0733.500.300 office@embassy-one.ro

1628. **Ospatar** zona Unirii, Restaurant zona centrala (Unirii), salariu motivant, bonusuri, masa si transportul asigurate. ☎0731.322.472 nicoleta@stadio.ro

1629. **Ospatar,** bistro zona centrala angajeaza ospatar part time cu sau fara experienta. Informatii intre 9 -17. CV in mail; ☎0721.486.446 contact.dianei4@gmail.com

1630. **Ospatar,** Hotel&Boutique Cherie angajeaza ospatar cu experienta, program si salariu atractiv. Trimite-ti CV-ul la email; ☎0730.605.314 rezervari@cherie-hotel.ro

1631. **Ospatar,** restaurant Fratellini pe Calea Floreasca angajeaza personal. ☎0727.567.627 emil@uanderful.ro

1632. **Ospatar,** ajutor de ospatar, bucatar, ajutor de bucatar, barman cu experienta, ajutor de pizza, pizzar, spalat de vase, femei de serviciu pentru sezonul estival in restaurant din centrul statiunii Costinesti ☎+40727959099

1633. **Ospatar,** barman cautam colegi noi pentru bistro cafe in Afi mall Cotroceni. Conditii bune de munca, se lucreaza 2 zile cu 2 libere. Salariu motivant, bonuri de masa, echipa tanara si dinamica. ☎0730.494.669/ 0724.278.296

1634. **Ospatar,** barman, Yca's Pub & Grill situat in Piata Minis, Titan, sector 3 angajeaza barman ospatar cu notiuni de gestiune, carte de munca, cerinte: diploma specialitate, cazier, seriozitate ☎0723.325.866 Combarsan@yahoo.com

1635. **Ospatar,** ospatarita Avem nevoie de ospatar si ospatarita cu sau fara experienta, salariu 1800 in mana plus carte de munca. Aspect placut si seriozitate, restaurant se afla in zona Baba Novac langa mall-ul Park Like, **1.800 L;** ☎0722.218.487 papy_catalina@yahoo.com

1636. **Ospatar,** ospatarita fara experienta, restaurantul Stadio din Piata Universitatii angajeaza tineri. Program flexibil, mediu de lucru placut, salariu motivant, masa si transport asigurat, posibilitati de dezvoltare. ☎0731.322.472 resurse.umane@stadio.ro

1637. **Ospatar,** ospatarita, angajam ospatar, ospatarita, program 2-2 , salariu atractiv. rugam seriozitate. Locatia se afla in Pipera. Pentru mai multe detalii sunati la: ☎0733.200.011 alinavasilcan01@gmail.com

1638. **Ospatar,** ospatarita, boulevard Cafe angajeaza ospatari/ospatarite cu experienta. Oferim pachet salarial atractiv+tips, program de lucru in ture. ☎0735.155.357 cafeblv@gmail.com

1639. **Ospatar,** picol cu experienta Restaurant pizzarie cu terasa si vad, in sect. 4, sos. Oltenitei angajeaza picol cu experienta. Program 2/2, 10-23.30. Salariu, bonusuri; ☎0744.312.911/ 0765.523.208 gabiflorescu56@yahoo.com

1640. **Ospatar,** picol si ajutor bucatar pentru Restaurantul Il Mulino, zona centrala, Pasajul Marasesti ☎0729.039.025

1641. **Ospatar,** picol, ajutor de bucatar seriosi pentru zona Tineretului (parc, terasa). Mediu de lucru civilizat. Mai multe detalii la telefon ☎0727.420.486

1642. **Ospatar,ce** si-ar dori un ospatar la locul de munca vrei programul dorit, Vrei o echipa frumoasa si prietenoasa, vrei un salariu pe masura muncii tale,Iti oferim un program de 2 zile cu 2 zile, contract de munca, bonuri de masa si un salariu net de 1700. **1.700 L;** ☎0745.147.766 office@terasaflorilor.ro

1643. **Ospatar.** Restaurant din sectorul 4 angajeaza ospatar. Tel. orele 11-16: ☎0761.330.043

1644. **Ospatar/** ospatarita Cafenea situata pe Decebal cauta ospatarite cu sau fara experienta. Conditii avantajoase. Pentru detalii scrieti sau sunati la nr. de telefon; ☎0722.938.038 oana.petrescu87@yahoo.com

1645. **Ospatar/ospatarita** cu sau fara experienta, picoli, ajutor bucatar, spalator vase pentru restaurant zona Piata 1 Mai; ☎0737.940.512

1646. **Ospatari** pentru colaborare pe termen lung, locatie in parcul Herastrau, sos. Nordului, mult de munca, venituri pe masura, experienta nu este absolut necesara; ☎0733.444.800 office@embassy-park.ro

1647. **Ospatari** Restaurant la Armeneasca Moise angajeaza ospatari cunostinte limba engleza; ☎0771.572.042 contact@laarmeneasca.ro

1648. **Ospatari** angajam pentru evenimente; ☎0766.677.437

1649. **Ospatari** cu experinta in domeniu pentru restaurant sector 1, salariu atractiv si tips individual zilnic. Oferim o masa pe zi. Transport decontat. Mediu de lucru placut. Mai multe detalii la telefon ☎0755.651.839 diana.resurseumane@gmail.com

1650. **Ospatari** pentru restaurant Cuibul Randunelelor sector 5. Salariu si program motivant, ☎0768.796.355/ 0730.002.054

1651. **Ospatari** Restaurant Cismigiu, vino sa lucram impreuna intr-o cladire emblematica a Bucurestiului. Iti oferim un program flexibil, venituri motivante, bonusuri lunare, masa si transportul asigurate. ☎0731.322.472 resurse.umane@stadio.ro

1652. **Ospatari** si barmani, Restaurant campus studentesc, aproape metrou Grozavesti, program flexibil; ☎0742.181.263/ 0755.013.339

1653. **Ospatari** si ospatarite pentru restaurant zona Decebal, detalii la tel. ☎0761.221.334

1654. **Ospatari** si picoli pentru litoral (Costinesti) Terasa Stefan din statiunea Costinesti angajeaza ospatari si picoli, se ofera cazare. Salariu incepand cu 2000 lei pe luna. Pentru mai multe datalii sunati la, **2.000 L;** ☎0766.583.168/ 0734.375.649

1655. **Ospatari** si picoli pentru restaurant central cu acces la statii RATB si metrou, femei si barbati cu atitudine pozitiva intr-un mediu placut de lucru si o echipa tanara. ☎0731.322.472 nicoleta@stadio.ro

1656. **Ospatari** si sefi de sala angajeaza Casa Capsa. CV la: tccarpati@yahoo.com; ☎0730.711.519

1657. **Ospatari,** ospatarite si barman pentru Trattoria 20. ☎0733.915.789

SC ADEXIM MODELCOM
angajează
AGENŢI DE VÂNZĂRI BĂUTURI ALCOOLICE
ZONA BUCUREŞTI, ILFOV
Tel: 0752.241.519
adrianadexim@gmail.com

LOCURI DE MUNCĂ

COMPLEXUL POIENIȚA
din stațiunea Costinești angajează:
ȘEF SALĂ, BUCĂTARI, AJUTOR BUCĂTAR, TRANȘATORI CARNE, OSPĂTARI, BARMANI, RECEPȚIONERE, CAMERISTE, MUNCITORI NECALIFICAȚI, SPĂLĂTORI VASE, CASIERI LINIE AUTOSERVIRE ȘI PIZZARI
Se oferă cazare, masă, contract de muncă și salarii motivante!
0764.738.474; 0765.621.400 0784.388.122

1658. **Ospatari,** barman, ajutor bucatar pentru Restaurant cu specific romanesc sector 3, ☎0758.222.666 andreeanuta61@gmail.com

1659. **Ospatari,** bucatari, barmani, femei la vase spalatori vase, curatenie pentru Lazoo Restaurant & Lounge, situat in Baneasa vis-a-vis de Gradina Zoologica, relatii la telefon ☎0761.673.430 galaballroom17@gmail.com

1660. **Ospatari,** ospatarite Restaurant-pizzarie angajeaza ospatar(te). Asiguram masa, contract conform legii, transport. ☎0729.881.660

1661. **Ospatari,** ospatarite. Angajam ospatar fata sau baiat cu experienta in domeniu. Restaurant in Dorobanti cu specific mediteranean, **1.800 L;** ☎0734.349.076

1662. **Ospatari, picoli, barman, personal la vase (fete si baieti); ☎0721.105.555/ 0766.370.199**

1663. **Ospatari, picoli, barmani si receptionera pt. preluat comenzi de livrare la domiciliu pt. restaurant in sectorul 3. Relatii la tel.: ☎0732.113.701/ 0723.581.055**

1664. **Ospatari, picoli, grataragii, femei vase; ☎0772.123.271**

1665. **Ospatari/** picoli restaurant in vad angajam chelneri si picoli, program flexibil, tips integral, salariu minim 1600 lei, str, Dimitrie Racovita nr 18, sector 2 sau cv la cmncld@gmail.com ☎0744.585.641 cmncld@gmail.com

1666. **Ospatarii,** ospatar, ospatari, barman, pentru restaurant si terasa in Magurele, asiguram salariul 130 ron tura. **2.000 L;** ☎0723.580.658

1667. **Ospatarita** pentru restaurant cu terasa cu specific romanesc si italian sector 4. Program 2 zile cu 2 zile, castig atractiv, nu se da tips la bucatarie ☎0767.397.739

1668. **Ospatarita** (mic dejun bufet), fara experienta Rembrandt Hotel cauta personal pt aranjarea si servirea bufetului de mic dejun. Necesar este lb. engleza conversational, implicare, ordine si zambet.Oferim salariu fix, bonuri de masa, decont RATB info@rembrandt.ro

1669. **Ospatarita** part - time cautam ospatarita pentru restaurant din zona Universitate, sector 1, o persoana sociabila, descurcareata si serioasa. Program l-v 10.00-16.00, salariu fix (fara tips). **1.500 L;** ☎0728.443.300

1670. **Ospatarita** si picolita pentru pub si terasa, mediu de lucru placut, program doua cu doua, masa asigurata, contract de munca full time. Salariu minim + tips. Experienta minima necesara ☎0773.802.387

1671. **Ospatarita,** castiguri minim 5000, bauturi asigurate, punct de lucru Barbu Vacarescu nr. 71, sector 2, ☎0735.870.212 georrge.ionita@gmail.com

1672. **Ospatarita,** sau ospatar, program 2/2, zona Piata Alba Iulia, sector 3. **1.800 L;** ☎0762.400.500 NEACSU.raluca89@yahoo.com

1673. **Ospatarita,** ajutor ospatarita, picolita Bemolle Cafe pe Cal Victoriei nr. 16 angajeaza ospatarita cu/ fara exp. Progr. 2 zile cu 2 libere sau diferite variante de program: de la ora 9,13, ora 16 sau part time de la ora 18. Tips zilnic, contract **2.400 L;** ☎0723.188.953 lidiacoman19@yahoo.com

1674. **Ospatarita,** ospatar Angajez ospatarita/ ospatar, contract de munca, program 2 zile/ cu doua, singur pe tura, cunostinte bar. Zona P-ta Muncii, Delea Noua, sect 3. Rog seriozitate. ☎0722.304.224 Simonacurca@gmail.com

1675. **Ospatarita,** ospatar, pentru restaurant cu specific international, situat in sector 1, zona Universitate. Program 2/2 zile, tichete de masa, contract de munca. Rugam seriozitate **1.800 L;** ☎0728.443.300

1676. **Ospatarita,** ospatar, pizzar, program 2/2, salariu motivant, locatie sector 4, **2.000 L;** ☎0728.853.814 gabiro03@yahoo.co.uk

1677. **Ospatarite** cu experienta pentru Speed Pizza, terasa in zona Lujerului, sector 6, program de lucru full time in ture sau part time ☎0734.989.958 biank_08@yahoo.com

1678. **Ospatarite si femei de serviciu pentru restaurant situat in centrul capitalei. Conditii avantajoase, salariu atractiv; ☎0744.624.971**

1679. **Ospatarite,** ospatari, pt. Luna Cafe & Bistro. Program de lucru avantajos. Punct lucru: str. Viitorului 32, sector 2, punct reper Piata Gemeni. Evenimente in fiecare weekend. **1.800 L;** ☎0771.609.431 info@cafeluna.ro

1680. **Pan** David JCL angajeaza conducatori auto, fabrica de paine Bolintin Vale angajeaza soferi categoria B si B+C. ☎0787.803.741/ 0787.348.571 resurse.umane@pandavidjcl.ro

1681. **Parteneri** Uber oferim copii conforme, 3%+50 ron. Suntem parteneri oficiali Uber, Taxify, CleverGO. Cel mai mic comision: 3% din incasari+50 RON; La cerere oferim masini de inchiriat. Obtinem copii conforme nefiind necesara transcrierea masinii. ☎0770.829.405

1682. **Parteneri** Uber, Firma Rent a-Car oferim masini noi, 2018 - 2019, pe benzina + GPL sau motorina, la preturi competitive. 650 ron/saptamana, Select/600 ron/saptamana, x fara alte taxe sau comisioane. ☎0730.151.519 soferiuber1@gmail.com

1683. **Patiser cu experienta, oferim contract de munca pe perioada nedeterminata, salariu atractiv 3.500-4.000 lei, decontarea transportului, mail: simo.frunzeanu@gmail.com; ☎0734.808.809**

1684. **Patiser** modelator, patiserie italiana suntem in cautarea unui patiser/modelator talentat pentru a se alatura echipei noastre. Beneficii: pachet salarial atractiv, mediu de lucru placut, locatie Apaca, metrou Politehnica, ☎0767.995.151 patiserieapaca@gmail.com

1685. **Patiser pentru zonele Baneasa, Titan, Colentina, program in ture, salariul 2300-2600 Ron, tichete de masa, decont transport, bonus din vanzari; 2.600 L; ☎0753.076.873**

1686. **Patiser,** ajutor patiser zona Dristor, patiser sau ajutor pentru placintaria PlacindÂ'or, persoana harnica, punctuala si responsabila, program 2 zile cu 2, de la ora 6.00-19.00, mai multe detalii la nr de tel. **2.000 L;** ☎0755.856.176 diana.urecheanu@gmail.com

1687. **Patiser,** modelator preparator de langosi Gogoserie angajam un patiser - modelator si preparator de langosi pentru locatia din sectorul 3, cartier Dristor. Program de lucru 8 ore, salariu atractiv, experienta reprezinta un avantaj. Detalii tel. ☎0724.805.225 dizzi100@yahoo.com

1688. **Patiser,** zona Pipera pentru fabrica noastra din zona Pipera (la capatul tramvaiului 36 si 16 si statia de metrou Pipera). Program de lucru: 6:00-14:30 si 14:00-21:30 prin rotatie; ☎0739.835.601 hr@anapan.ro

1689. **Patiser.** Angajam patiser in soseaua Panduri, salariu atractiv; ☎0724.231.140

1690. **Patiseri** si modelatoari covrigi pentru patiserie italiana locatie Apaca, metrou Politehnica 2 minute. Telefon, CV pe email ☎0767.995.151 patiserieapaca@gmail.com

1691. **PATISERI, COVRIGARI, BRUTARI, NU CONTEAZA VARSTA, SALARIU PLUS CONDITII OPTIME; ☎0749.327.214/ 0767.600.088**

1692. **Patiserie** italiana angajez patisera,vanzatoare, persoana pentru clatite si modelatoare covrigi. Locatie Apaca, metrou Politehnica 2 minute. CV pe mail: patiserieapaca@gmail.com ☎0767.995.151

1693. **Pavator/necalificat,** Bucuresti, sect 4 constructii - pavaje, zona Eroii Revolutiei. Angajam oameni cu sau fara calificare pentru: turnare beton, asfalt, montare pavaj, borduri etc. Program Luni - Vineri; ☎0770.328.042

1694. **Pavatori,** bordurari, necalificati-contract salariu calificati: 140-180lei/zi, salariu necalificati 100-130lei/zi, suplimentar se asigura 10lei/zi masa pranz, salariu saptamanal. Cazare fara costuri pt muncitorii din provincie. ☎0764.782.826/ 0770.224.466 constructii_complete@yahoo.com

1695. **Paznic** cu atestat. Oferim masa gratuita. Firma isi desfasoara actvitatea in Bucuresti. Relatii intre 10.00- 16.00. ☎0769.961.624

1696. **Paznic** la poarta si lucrator depozit Firma de distributie angajeaza paznic la poarta si lucrator depozit. ☎0732.777.291 trimarq@trimarq.ro

1697. **Paznic** santier ansamblu rezidential contract de munca, program 12 cu 36. Asigur cazare provincie. Cer seriozitate.Salar net 120 lei / zi. **120 L;** ☎0744.316.317 office@topclassresidence.ro

1698. **Paznici** pentru o balastiera in zona Potlogi, judetul Dambovita; ☎0730.711.519

1699. **Peisagist,** zona Militari Building Support Services, firma specializata in intretinerea si administrarea cladirilor de birouri, angajeaza peisagist pentru o locatie aflata in zona Militari (Preciziei), program full-time. ☎0752.150.677 andrei.buf@bss.ro

1700. **Pensionari** angajam in domeniul prelucrarii lemnului (tamplarie) pensionari pentru munci usoare, fara probleme grave de sanatate. ☎0725.200.202/ 0725.200.202

Restaurant **Bistro Burghez**
cu specific românesc și internațional
angajează urgent
OSPĂTAR, BUCĂTAR
AJUTOR BUCĂTAR
Condiții excelente, salariul motivant.
0769.234.237/ 0769.144.354

1701. **Pensionari** cu carnet Fabrica detergenti angajam pensionar cu carnet. Asiguram si cazare, conditii avantajoase de munca, CV la email, www.arcalux.ro; ☎0722.404.983 arcalux@yahoo.com

1702. **Pepco Retail angajeaza casieri - AFI Cotroceni Bucuresti. Alatura-te si tu echipei noastre! Mediu de lucru placut si posibilitati de dezvoltare continue. Rugam sunati la tel. sau trimiteti CV-ul la email: ☎0732.719.625 recrutare@pepco.eu**

1703. **Perfect** Plastic Industry SRL cu sediul in Sinesti, judetul Ialomita, angajeaza comisioner si muncitor necalificat la asamblarea, montarea pieselor. Mai multe detalii la telefon; ☎0733.527.678

1704. **Persoana** pentru intretinere curte si gradina, barbat sau femeie (poate fi si pensionar/a), in Comuna Mogosoaia, jud. Ilfov, se lucreaza 24/48. Oferim salariu, contract de munca, tichete de masa. ☎0722.523.426

1705. **Persoana** dinamica pentru activitatea de administrare imobile. Program lucru 13:00-21:00. Nu este necesara experienta, **2.000 L;** ☎0723.106.360 admynya@yahoo.com

1706. **Persoana** ingrijire batrana, regim intern, 2500 lei cautam urgent persoana ingrijire varstnica 87 ani, lucida, greu deplasabila, sanatoasa), in regim intern cu 4 zile libere/luna, Bucuresti. Salariul 2500 lei/luna. **2.500 L;** ☎0726.256.070/ 021.310.74.03

1707. **Persoana pensionara pentru croitorie dama la comanda, zona Perla, Dorobanti; ☎0722.625.000**

1708. **Persoana** pentru contabilitate primara Activitatea se va desfasura Â®n comuna Chiajna, Ilfov. Program full time. Pentru mai multe detalii, apelati la numarul de telefon; ☎0761.979.322 Sabinagrancea@yahoo.com

1709. **Persoana** pentru contabilitate/ contabilitate gestiune pentru firma cu activitate de import si distribuire marfa; ☎0753.153.688 andraalex74dana@gmail.com

1721. **Personal** barbatesc fabrica si depozit sector 6, salariul 2.000- 2.600 Lei net, bonuri de masa 15 Lei/ zi, bonusuri. Toata legislatia respectata. Detalii la tel. ☎0770.153.962/ 0770.274.055/ 0770.153.166 office@ihres.ro

1722. **Personal** bistro La Boeru, ospatarite/picolite, program flexibil in ture, salariu, tips, masa asigurata. Zona Baneasa. ☎0726.260.038 adi.boieru74@gmail.com

1723. **Personal** Brutarie, patiserie angajam personal cu si fara experienta pt brutarie si patiserie, in zona Morarilor si Com Pantelimon. ☎0728.494.247 kanimpex@yahoo.com

1724. **Personal** bucatarie firma de livrare mancare la domiciliu, aflata in zona Garii de Nord, angajeaza personal bucatarie. Program de lucru:1 zi cu 1 zi. Duminica: inchis. Tel interviu: intre orele 15.00-19.00 ☎0728.099.083

1725. **Personal** bucatarie si servire linie Angajam ajutor bucatar si vanzator servire linie pentru restaurantul Kantina situat in incinta Casei Presei Libere. Progam L-V: 8-16. Salariul atractiv. **1.800 L;** ☎0786.976.677/ 0765.119.637 events@kantina.com.ro

1726. **Personal** bucatarie, restaurantul Aurora din statiunea Mamaia angajeaza personal pentru bucatarie. ☎0723.304.514 oana_chi@yahoo.com

1727. **Personal** bucatarie, spalat vase, curatat zarzavat, curatenie bucatarie. Mai multe detalii in legatura cu acest post la telefon. Salariu este de 2000 ron, program luni-vineri, 7.30-16.30. **2.000 L;** ☎0749.072.257 orzaruionutmihaii@yahoo.com

1728. **Personal** calificat constructii firma de constructii angajeaza personal calificat pentru finisaje interioare (zugravi, rigipsari, faiantari), zidari, schelari si instalatori, in Bucuresti, salariu atractiv, contract de munca. ☎0745.135.602

1729. **Personal** calificat sau necalificat, suntem producatori de lactate si dorim sa intrii in echipa noastra chiar si daca nu esti calificat. Dorim sa cunoastem persoane serioase si energice. Avem 2 posturi sectie si unul la contabilitate. ☎0757.689.158 Zarone2@yahoo.com

1730. **Personal** calificat, SC cu sediul in Voluntari angajam sudori si lacatus mecanic pentru sectia de confectii metalice. Oferim salariu atractiv, bonuri de masa, abonament medical si cazare. ☎021.241.55.15

Dnata Catering SRL
companie care operează pe Aeroportul Internaţional Henri Coandă, angajează:
dnata dnata.com

Lucrător Comercial în bistro/ cafenea aeroport
Cerinţe minime:
- Studii medii;
- Persoană motivată, amabilă, comunicativă, sociabilă şi orientată către clienţi.

Ajutor Bucătar
Cerinţe minime:
- Studii medii;
- Persoană pasionată de bucătărie.

Condiţii de lucru:
- Program de lucru în ture 12/24, 12/48 sau 8 ore;
- Pachet salarial atractiv + spor de noapte;
- Bonusuri lunare în funcţie de performanţe;
- Bonuri de masă;
- **TRANSPORT** sau **CAZARE** în funcție de domiciliu/ adresa de reședință;
- O masă caldă.

Persoanele interesate sunt invitate să își trimită CV-ul la adresa de email: **recrutare@dnata.ro** sau să sune la numărul **0756.141.778** pentru mai multe detalii.
Dnata Catering SRL este compania care oferă şanse egale tuturor candidaţilor şi susţine diversitatea culturală

AEROPORTUL, CEA MAI FRUMOASĂ DESTINAŢIE DE ANGAJARE. TE AŞTEPTĂM ÎN ECHIPA NOASTRĂ

1710. **Persoana** pentru departamentul service, pentru firma distributie automate cafea, permisul cat. B si cunostintele tehnice in orice domeniu reprezinta un avantaj. CV la mail, salariu 2000-3500 Lei **3.500 L;** office@luciancaffe.ro

1711. **Persoana** profil electric, angajam proaspat absolvent liceu profil electric, cu sau fara bacalaureat, in vederea calificarii, ☎0722.389.553 common@common.ro

1712. **Persoana** spalat vase si curatenie, firma catering angajaza, femeie pentru spalat vase si curatenie. Program l-v, str. Intrarea Sabitei (zona parc IOR, str. Campia Libertatii). Tel. ☎0731.001.151 saporidicasa.cateting@yahoo.com

1713. **Persoane,** vrei sa studiezi in Londra? vrei sa studiezi in Londra? Colaboram cu diferite Universitati din UK si avem disponibile peste 400 de cursuri pentru sesiunea din Septembrie 2019. Burse disponibile. Te ajutam sa iti gasesti un job. ☎07964001326 glimmer.consulting@gmail.com

1714. **Personal** Angajam fata cu sau fara experienta in vanzari pentru preluare comenzi de la clien?i ?i facturare. C?ut?m o persoan? amabil?, sociabil?, comunicativ?. ☎0724.388.325

1715. **Personal** angajam personal pentru depozit alimentar in compexul Doraly Afumati. Detalii la nr. de tel. Asteptam CV-uri la adresa de email: petprodexim@yahoo.com ☎0758.885.010

1716. **Personal** feminin triplock. Berceni, Carrefour Grand Arena. Salariu fix, relatii la telefon. ☎0730.114.497

1717. **Personal** firma instalatii gaze si termico-sanitare angajam : inginer ofertare 3800-4200 lei, buldoexcavatorist-3000 lei, sudori -2800-3200 lei, instalatori -2700-3200 lei. Relatii la telefon; ☎0724.089.472/ 0724.089.475 resurse.umane@miralinstal.ro

1718. **Personal pentru etichetare si imbuteliere produse cosmetice cu domiciul in Crangasi sau zona apropiata ☎0728.326.445**

1719. **Personal** restaurant La Brasserie du Parc, situat in parc Herastrau, angajeaza personal cu experienta: barman, bucatar, lucrator bucatarie rece (bufet), spalator vase. Relatii la telefon sau e-mail. ☎0376.203.061 office@labrasserie.ro

1720. **Personal** angajez, coafeza, tehnician aparate de remodelare corporala, manichiurista, cu sau fara experinta salon sector 1, program o zi cu o zi duminica liber, salariu fix, comsion, carte de munca 8 h. **2.300 L;** ☎0739.615.944

1731. **Personal calificat, necalificat, pentru fabrica de mobila cu experienta de peste 17 ani in domeniu, din zona Ilfov Â– Jilava, 1 Decembrie. Contract pe perioada nedeterminata, program de lucru 8 ore, salariu atractiv, bonusuri ☎0723.151.750**

1732. **Personal** coffe & juicebar in mall Baneasa, program 12 ore/zi in ture (3 zile pe sapt- 4 cealalta), experienta obligatorie in vanzare, iar cea in Horeca un avantaj. Engleza nivel incepator, salariu 2000 lei +procent din vanzari. ☎0743.886.518

1733. **Personal** complex Hotelier Vulturul, Hotel Vulturul din statiunea Venus angajeaza pentru sezonul estival 2019, bucatar linie autoservire ospatar, casiera linie autoservire, salariu super atractiv. ☎0722.211.050/ 0724.936.635 mugurel_1984@yahoo.com

1734. **Personal** control calitate piese auto femei si barbati, salariu 1500 Lei net. Program 3 schimburi, 8 h/ zi. Transport asigurat de la Pacii. Locatia Bucuresti, sector 6. Sunati la telefon pentru mai multe detalii **1.500 L;** ☎0725.494.404

1735. **Personal** cu sau fara experienta pentru magazin Shop&Go situat in sectorul 3 Dristor. Transport asigurat tura doi in Bucuresti. Program in doua ture. Detalii suplimentare in anunt sau la telefon ☎0721.269.304 cristianmatea@gmail.com

1736. **Personal** cu sau fara experienta. Simigeria/Pizzeria Luca Bucuresti angajeaza personal cu sau fara experienta. Oferim salariu intre 1800-2000 lei plus bonuri de masa si program flexibil. Detalii la nr de tel, Iulia. ☎0723.059.813 recrutare@simigerialuca.ro

1737. **Personal** cu studii medii sau superioare in domeniul vanzarilor pe post de sef echipa vanzari, scolarizare gratuita, venit motivant in functie de realizarile echipei; ☎0733.380.388

1738. **Personal** cules fructe, cautam culegatori de fructe, aplica pe www.haygrove.com/recruitment,contacteaza-ne la tel. ☎004407478678060 bianca.bite@haygrove.com

1739. **Personal** curatatorie calcatorie sector 6 salariu 1.650 Lei net, 300 Lei bonuri. Program 8h, zi in 2 schimburi 06.00-14.00 si 14.00-22.00. Abonament decontat transport. Locatia sector 6. Sunati la telefon **1.650 L;** ☎0725.494.404

1740. **Personal** curatatorie haine zona Titan pentru curatat si calcat. Beneficii: Salariul incepand cu 2000 lei, tichete de masa, sporuri, decontare transport, servicii medicale in clinica Medlife. Se accepta si persoane fara experienta. **2.000 L;** ☎0722.291.414

1741. **Personal** curatenie 700 Fit Club (sala de sport). Angajam personal curatenie. Salariu 1.800. Program de 8 ore. Telefon.Sala se afla in Cartierul Baneasa sector 1 str. Horia Macelariu 83 Bucuresti. ☎0724.728.884 contact@go700.ro

1742. **Personal** curatenie Angajam personal curatenie part time si full time in Bucuresti. Contract de munca sau colaborare. Salariul si bonus atractive. ☎0729.955.555 goldencat.co555@gmail.com

1743. **Personal** curatenie Angajam personal de curatenie in Bucuresti la 4 sau 8 ore, cu experienta in domeniu si disponibilitate pentru lucrari tip interventie pentru care se asigura transportul si sunt platite suplimentar. ☎0722.306.784

1744. **Personal** curatenie Cautam personal pentru servicii de curatenie la domiciliu, in Bucuresti. Oferim seriozitate si posibilitatea unei colaborari cu contract de munca pe termen lung. ☎0785.605.570 topmedassistance@yahoo.com

1745. **Personal** curatenie cautam personal serios, dinamic si dornic de lucru in echipa pentru un hotel boutique din Bucuresti . Dorim sa ne marim echipa si avem nevoie de personal pentru curatenie. Salarii motivante ! ☎0730.605.314 pislarugabriela@yahoo.com

1746. **Personal** curatenie cladire birouri zona IMGB (zona bd. Metalurgiei), 2 schimburi, oferim salariu si tichete de masa. Detalii la telefon ☎0743.222.045

1747. **Personal** curatenie Firma curatenie angajam personal pentru curatenie in blocuri din Bucuresti (Dristor, Obor, Crangasi, Militari, Pantelimon, Berceni, Gara de nord, Dr. Taberei, Baneasa, Rahova); ☎0753.812.805

1748. **Personal** curatenie firma curatenie angajeaza personal cu norma intreaga sau jumatate de norma la puncte fixe sau echipa mobila. Pachet salarial atractiv, decontare transport, bonuri de masa. Relatii la telefon 0753514329 ☎0753.514.329

1749. **Personal** curatenie firma de curatenie angajeaza pentru spatiu birouri, zona Grivita, program de lucru 8 ore -tura de noapte, program de lucru D-J+1sambata, interval orar 22.00-06.00. Salariul net, tichete de masa, spor de noapte ☎0786.461.231

1750. **Personal** curatenie Firma de curatenie cautam personal curatenie cu experienta, la program part-time sau full-time. Forme legale. Salariu motivant. ☎0720.542.280 totalcleaningservices2017@gmail.com

1751. **Personal** curatenie firma profesionala de curatenie angajeaza personal de preferat cu carnet de conducere.Rog seriozitate. ☎0785.349.894/ 0763.107.119 office@cleaningconcept.ro

1752. **Personal** curatenie Liceul Teoretic International de Informatica Bucuresti, metrou Anghel Saligny. Angajam personal curatenie pentru scoala. ☎0720.586.797

1753. **Personal** curatenie locatie de top din sectorul 6, angajeaza in regim permanent personal curatenie.

1754. **Personal** curatenie pentru depozit, situat pe autostrada A1. Program zilnic 8.30-17.30. Conditii bune de unca si salarizare. ☎0736.494.036

1755. **Personal** curatenie pentru o firma din zona metrou Pipera angajam personal curatenie. Program de luni pana vineri salariul este de 1900 lei in mana, decont transport si masa asigurata. Inf. ☎0729.699.825

1756. **Personal curatenie pentru salon infrumusetare, salariu 1800 ron/15 zile, zonele Dorobanti, Drumul Taberei, Iancului; ☎0724.133.585**

1757. **Personal** curatenie Personal curatenie. Angajam pesonal curatenie, cladire de birouri, intretinere spatii comune zona Grozavesti Pasaj Basarab. Pentru detalii tel. ☎073482519/ 0742.564.850 amc_office2@yahoo.com

1758. **Personal** curatenie pt. instituie de invatamant superior. 021.316.14.43/ int. 34;

1759. **Personal** curatenie domeniul bancar Building Support Services, firma specializata in intretinerea si administrarea cladirilor de birouri, angajeaza personal curatenie in zona Dorobanti pentru o sucursala bancara program full-time; ☎0752.150.677 andrei.buf@bss.ro

1760. **Personal** curatenie - femeie de serviciu intr-o cladire de birouri. Cerinte: caracter onest, cinstit si placut, care se poate integra usor in colectiv, seriozitate si profesionalism. Descriere: mediul de lucru este intr-o cladire de birouri, program L-S, detalii la nr. de telefon; ☎0761.247.825

1761. **Personal** curatenie birouri Firma curatenie angajam personal curatenie birouri. Program 8 ore/zi. Zona Piata Presei Libere (scanteia). Informatii la telefon. ☎0737.521.521

1762. **Personal** curatenie bucatarii hotel de 5 stele, Info Clean angajeaza pers. curatenie instrumentar bucatarii pt. hotel de 5 stele. Contract de munca, salariu excelent, medicina muncii, bonuri masa, transport decontat, 3 schimburi optional 1.600-1.800 Lei **1.800 L;** ☎0722.611.525 info.clean@yahoo.com

1763. **Personal** curatenie Crangasi, cladire birouri, Building Support Services, firma specializata in intretinerea si administrarea cladirilor de birouri, angajeaza personal curatenie pentru cladire de birouri in zona Crangasi, program 8 ore/zi ☎0752.150.677 andrei.buf@bss.ro

1764. **Personal** curatenie in Bucuresti, firma de curatenie Exclusive Facility Management angajeaza personal curatenie pentru spatii de birouri sau spatii comerciale un Bucuresti. Prima de instalare 100 lei. ☎0751.193.866/ 031.438.08.42

1765. **Personal** curatenie in Ikea Pallady, 8 ore/zi, salariu net 1.900 + bonuri de masa; ☎031.101.21.39/ 0722.763.974

1766. **Personal** curatenie in spatii de birouri salariul oferit 1800 Lei in mana, contract de munca 8 ore + bonus. Zona Piata Victoriei, Aurel Vlaicu, Timpuri Noi ☎0745.177.297/ 0745.177.297

1767. **Personal** curatenie pentru birouri - Mediplus SRL angajam personal curatenie pentru sediul unei companii farmaceutice situate in Soseaua Chitilei. Programul de lucru este in ture. Detalii la numarul de telefon; ☎0745.161.941 adriana.voicu@adpharma.com

1768. **Personal** curatenie pentru restaurant programul de lucru este de 8 ore, oferim salariu motivant si bonusuri lunare, masa si transportul asigurat. ☎0731.322.472 nicoleta@stadio.ro

1769. **Personal curatenie pentru sedii de birouri si spatii comerciale. Program full-time 8 ore-salariu 1.400 lei, part-time 4 ore-salariu 800 lei. Se solicita seriozitate si dorinta de munca. Salariu fix, decontare transport, loc de munca stabil, ore suplimentare platite, mediu de lucru modern. ☎0723.329.680**

1770. **Personal** curatenie pentru zona Drumul Taberei Agent curatenie femeie) cu experienta, pentru curatenie birouri in zona, Drumul Taberei, Afi Parc Cotrocenti. Program de lucru, Luni - Vineri / 8ore. Relatii la tel.. **1.400 L;** ☎0728.870.117/ 021.311.70.01 office@inercomserv.ro

PRODLACTA angajează
ProdLacta BRAȘOV
MANIPULANT şi GESTIONAR DEPOZIT FRIGORIFIC
PART-TIME ŞI FULL-TIME.
Beneficii: condiţii avantajoase de salarizare, bonuri de masă, plată ore suplimentare.
Şos. Andronache 203, sector 2
coord.log.bucuresti@prodlacta.ro
0734 772 981

1771. **Personal** curatenie Preciziei, urgent firma de curatenie angajam personal curatenie sediu/cladire birouri in zona Militari Preciziei. Program 13:00 -21:00 si 17:00-21:00. ☎0728.228.603

1772. **Personal** curatenie Restaurant Cismigiu, iti oferim un salariu motivant, program 8 ore, masa si transportul asigurat. ☎0731.322.472

1773. **Personal** curatenie si spalat vase pentru restaurant Dorobanti str. Washington nr 11 **1.600 L;** ☎0734.349.076

1774. **Personal** curatenie si vase, pentru evenimente Angajam urgent personal curatenie si personal spalat vase doar pentru evenimente (aniversari, nunti, botezuri). **100 L;** ☎0720.542.280 totalcleaningservices2017@gmail.com

1775. **Personal** curatenie vestiare Academia de Tenis Herastrau angajeaza doamna pentru curatenie vestiare. Daca locuiti in zona Baneasa, Aviatori, va rog sa ne contactati, ☎0724.185.210 geut_19@yahoo.com

1776. **Personal** curatenie, angajam pentru curatenie birouri zona Piperai, program L-V 8.00-16.00, oferim salariu si tichete de masa. Detalii la nr. tel. ☎0741.259.074

1777. **Personal** curatenie, Bery Fitness angajeaza femeie de serviciu, (25-45 ani) in Iancului si Berceni. Domiciliul in zona si experienta in domeniu constituie avantaj. Cerem si oferim seriozitate. Programari interviu; ☎0758.077.704

1778. **Personal** curatenie, firma Galimex angajeaza personal curatenie pentru lucru in echipe de interventie. Minim 10 clase. Salariu minm 2500 impozabil. Rugam seriozitate. ☎021.330.17.96 rmc@galimex.ro

1779. **Personal** curatenie, Firma Galimex din Bucuresti angajeaza personal curatenie din zona Gruiu Izvoarele. Obligatotriu carnet de conducere categoria B. Salariul minim 2800 lei impozabil. Rugam seriozitate; ☎021.330.17.96 rmc@galimex.ro

1780. **Personal** curatenie, firma specializata in servicii curatenie angajam curatenie cladiri. Oferim salariu avantajos. Pentru mai multe detalii va rugam sa ne contactati ☎0762.121.478/ 0766.585.826 ciocirlan.viorel@yahoo.com

1781. **Personal** curatenie, firma specializata in servicii de curatenie angajeaza pt. curatenie magazine Orange, program 8 ore/zi, oferim salariu + indemnizatie transport. Detalii la nr. tel. ☎0744.499.061

1782. **Personal** curatenie, in Centrul Comercial din zona Vitan, la program de 8h/zi. Oferim salariu avantajos. Detalii la: ☎0761.690.021

1783. **Personal** curatenie, pentru spatii de birouri, zona Piata Victoriei. Program lucru: l-v in 2 schimburi. Locatie: sector 3, Bucuresti. Experienta minim 6 luni. **1.770 L;** ☎0799.762.360 Job@personnel.com.ro

1784. **Personal** curatenie, chiar si pensionari, pentru 30 zile, curatenie usoara magazin, program 8 ore, de luni pina vineri, sambata duminica liber, salariu se acorda imediat cum se termina perioada de 30 zile. Locatie sector 1 Bucuresti. Urgent sunati **1.500 L;** ☎0770.101.808

1785. **Personal** curatenie, echipa de interventie Inter Cleaning RO-GER cauta colegi. Program full time. Permisul auto categoria B reprezinta avantaj ☎0722.636.611 info@inter-cleaning-roger.com

1786. **Personal** curatenie, sos. Bucuresti-Ploiesti personal curatenie la birouri, (un singur nivel), program de munca de 8 ore/zi, de luni pana vineri, de la ora 22:00-06:00. Oferim contract de munca pe perioada nedeterminata, salariu, tichete ☎0743.011.652

1787. **Personal** curatenie. Angajam personal curatenie pentru cladire de birouri, cu norma intreaga, zona centrala in Bucuresti, doar doua posturi disponibile, pachet salarial atractiv, rugam seriozitate. Telefon: ☎0751.278.488

1788. **Personal** de intretinere si curatenie, menajera, Magic Salon angajeaza personal de intretinere si curatenie pentru saloane si birou. Program de lucru in ture, tichete de masa, salariu in cont ING, 21 zile co. ☎0786.723.493

1789. **Personal din Bucuresti si Provincie. Asiguram cazare. Ospatari, picoli, barman, personal la vase, bucatar, ajutor bucatar. Salariu motivant + bonusuri; ☎0721.105.555/ 0766.370.199**

1790. **Personal** etichetare produse, etichetarea produselor specifice domeniului instalatiilor sanitare si de incalzire. Cerinte: persoana ordonata, serioasa. Oferta: contract de munca, salariu 1500 lei (1300 lei + bonuri). **1.500 L;** ☎0721.771.888 VALIEUROFIT@GMAIL.COM

1791. **Personal** fabrica Comuna Pantelimon (cazare) Valrom angajeaza operatori productie la fabrica din Com. Pantelimon, cu cazare provincie. Contract munca, bonuri masa. Program in ture, rezistenta la efort fizic. Str. Biruintei, 151 ☎021.317.38.00 office@valrom.ro

1792. **Personal** fabrica confectii textile Olanda, fabrica de confectii textile din Olanda angajeaza muncitori necalificati pentru impachetat, pus etichete si ambalat produse. ☎0738.665.424/ 0720.525.229

1793. **Personal** fabrica medicamente Bragadiru cautam ambalatori productie, incarcatori-descarcatori depozit. Progam in 2 schimburi. Tichete de masa oferite. Transport asigurat Piata Unirii, Bucuresti-Bragadiru. **1.260 L;** ☎0749.409.019 recrutare@laropharm.ro

1794. **Personal** facturare, Steldico Bucuresti angajeaza pentru depozitul din Stefanestii de Jos (Voluntari). Program luni-vineri 8.30-17.00 Se asigura transportul. Salariu fix, tichete de masa plus bonusuri. Posibilit??i de avansare. ☎0751.265.112 nicusor_feraru22@yahoo.com

1795. **Personal** fara limita de varsta, comunicativ, dinamic, plata la saptamana, in activitatea de vanzare si promovare; ☎0371.477.855

1796. **Personal** fast food angajeaza bucatareasa, femeie curatenie si curatat legume si fata prezentabila pentru servire clienti program 8h. ☎0733.766.689/ 0726.513.300 nootka200@yahoo.com

1797. **Personal** fast food, bucatar, ajutor bucatar, vanzator vitrina fast food, si camerista hotel, locatie centrala piata unirii pentru fast food si camerista piata Alba Iulia. ☎0733.427.135 hotelbyblov@yahoo.com

1798. **Personal** femei necalificate urgent pentru fabrica produse textile din zona Militari. Salariu total net 1.950 bonuri incluse), decont STB, metrou. Program 8 ore, 2 schimburi. Detalii la telefon **1.950 L;** ☎0749.608.510

1799. **Personal** femei si barbati, firma de curatenie angajam pentru curatenie in Militari Preciziei, 13:00 -21:00 si 17:00-21:00 ☎0731.121.029

1800. **Personal** feminin pentru laborator sandwich, preferabil sector 5. ☎0773.945.313

1801. **Personal** feminin in Grand Arena Mall angajam personal pentru stand/ insula cu accesorii gsm in incinta mallului Grand Arena, sector 4. Program 10-22.00. O zi cu o zi sau 2 cu 2. Doua weekenduri libere/ luna. Salariu 1.700-2.000 Lei; **1.700 L;** ☎0769.637.305 alinacunitchi@yahoo.com

1802. **Personal feminin pentru spalatorie - curatatorie de haine, zona Berceni; ☎0723.667.409/ 0720.226.184/ 0744.564.738**

1803. **Personal** fete si baieti pentru fast food (shaorma), femeie la bucatarie; ☎0762.205.001

1804. **Personal** firma curatenie pentru spitale Bucuresti angajam personal curatenie maternitatea Polizu, program in ture, 20 de tichete de masa, contract de munca, salariu fara intarzieri. Interviu str. Maica Domnului nr. 9 sector 2, usa de termopan, ☎0735.564.809/ 0726.693.792

1805. **Personal** gradinita Otopeni Gradinita cu predare in limba germana angajeaza educatoare si ingrijitoare. Relatii suplimentare la tel.; ☎0799.471.000 afg_arya@yahoo.com

1806. **Personal** hotel Predeal patru stele Hotel 4 stele Predeal angajeaza receptioner. Solicitam experienta in domeniul hotelier. Salariu atractiv, oferim suplimentar masa si cazare. ☎0767.487.047 receptie@hotelskisky.ro

1807. **Personal** instalare aer conditionat, personal calificat si necalificat montaj aer conditionat. Salariu motivant ☎0728.848.880 contact@rafix.ro

1808. **Personal** la vase Zona Unirii, Centru Vechi, program 2/2, tips si transport asigurat, ☎0756.110.089

1809. **Personal** locatie noua Baneasa Mall. Angajam casieri, bucatari, ajutor de bucatar pentru restaurant nou deschis in Baneasa Shopping City. Transport seara. Salarii pornind de la 1800-3000 lei. ☎0743.575.158 danpopacristian@yahoo.com

1810. **Personal** monitorizare camere, cu/ fara experienta, salariul 2500-4000 Ron/ 8 ore, locatie stabila Piata Progresul ☎0721.000.376

1811. **Personal** necalificat Fabrica de lipii angajeaza muncitori necalificati, zona IMGB sector 4, in apropiere de metrou Dimitrie Leonida, transport in comun 125, 141, 220. Program full time sau part time, detalii la tel. ☎0758.092.272

1812. **Personal** necalificat si cizmar manual, pt. firma de incaltaminte Rahova; ☎0723.581.588

1813. **Personal** necalificat femei si barbati urgent pentru sectia de productie in fabrica medicamente din zona Anghel Saligny. Salariu net 1.600 Ron, tichete 300 Ron, alte beneficii. Program 8 ore, 3 schimburi. Cerinte 8 clase, cazier curat **1.900 L;** ☎0749.608.510

1814. **Personal** necalificat in restaurant Salariul 1250 Lei Net, bonuri, alte beneficii. Program 12-24, 12-48. Cazare gratuita daca nu locuieste in Bucuresti. Locatia Aeroport Otopeni **1.550 L;** ☎0725.494.404

REMAT Bucureşti Sud angajează în Bucureşti, sector 4 şi în Chitila
OPERATOR INSTALAŢIE DE SORTARE
Participă la sortarea şi încărcarea în instalaţie a materialelor şi deşeurilor (folie/carton/hârtie/fier).
Condiţii bune de lucru, salariu motivant, decontarea transportului la şi de la locul de muncă, tichete de masă.
REMATHOLDING
Relaţii la tel: 0724.343.454, interviuri: Şos. Berceni Fort nr. 5, sector 4, Bucureşti

LOCURI DE MUNCĂ

Unitate de învăţământ particulară din Corbeanca-Ilfov angajează:

ÎNVĂŢĂTOARE, EDUCATOARE-ÎNGRIJITOARE, BUCĂTĂREASĂ, SECRETARĂ

0724.215.832

1815. **Personal** patiserie italiana, Suntem in cautarea vanzatoare, persoana pentru copt clatite, pentru a se alatura echipei noastre. Mediu de lucru placut. Locatie noua, Apaca, metrou Politehnica. CV pe mail: patiserieapaca@gmail.com ☎0767.995.151 patiserieapaca@gmail.com

1816. **Personal** paza cu sau fara atestat angajam personal paza cu sau fara atestat (femei si barbati) pentru centre de afaceri. Salariul de incadrare 2100 lei, tichete de masa 20 bucati/15 lei, abonament medical, prime de Paste si Craciun. **2.100 L;** ☎0758.079.208 daniela.badea@wfmc.ro

1817. **Personal** pentru curatenie firma de curatenie cu experienta de peste 11 ani in domeniu angajam personal pentru curatenie , locatii centrale si ultracentrale. Salariu incepand de la 1.600 lei in mana ☎0771.385.448 office@bucprest.ro

1818. **Personal** pentru depozit firma de distributie materiale electrice, sediul firmei este in Popesti Leordeni, Ilfov. Program L-V, 9-18 ☎0722.995.519 office@castel.ro

1819. **Personal** pentru fast-food cu specific chinezesc in cadrul birourilor specialist resurse umane si asistent manager departament de dezvoltare si marketing. Angajam casieri in cadrul punctelor de lucru din Bucuresti ☎0751.989.888 poli.romania18@gmail.com

1820. **Personal** pentru firma de curatenie, urgent pentru sediu/ cladire birouri in Aurel Vlaicu, 8 ore 6:00-14:30 ☎0730.654.879

1821. **Personal** pentru productie brutarie, unitate de productie panificatie, angajeaza brutari sau necalificati. Program de lucru 8 ore/zi, de luni pana vineri, sch I si sch II. Salariu incepand cu 1.900 Lei net + bonuri de masa ☎0733.770.588 marilena.radu@patiline.ro

1822. **Personal** pentru receptia hainelor la curatatorie. pentru zona Piata Victoriei. Salariu+ tichete incepand cu 2300 lei, sporuri, decontare transport. Cerinte: liceul, calculator, MS Office, limba engleza mediu. Trimite CV pe email: contact@ecofresh. **2.300 L;** ☎0722.291.414 contact@ecofresh.ro

1823. **Personal** pentru restaurant Basilico Pizzar. Esti un pizzar bun vino in echipa noastra; ☎0762.151.966 restaurant@basilico.ro

1824. **Personal** pentru restaurant in sector 1 ospatar, bucatar, vase, barbati si femei, salariu intre 1.500-1.600 Lei net, masa calda, zi, tipsuri zilnice, program 5 zile cu 2. Pentru alte informatii, programari interviu, va rog sa ne sunati ☎0743.751.117

1825. **Personal** pentru restaurant Rustic Neptun ospatari 3000 de lei salariu, picolite 2000 de Lei salariu, bucatar salariu avantajos (negociabil), ajutor bucatar salariu avantajos (negociabil) ☎0768.806.050 niculescu.robert20@gmail.com

1826. **Personal** pentru salon de infrumusetare Exclusive Beauty Studio situat in Militari Residence angajeaza frizer, frizerita, coafeza, manichiurista (constructie gel) si cosmeticiana. www.exclusivebeautystudio.ro. Contact; ☎0766.102.972/ 0724.539.830 myno.exclusive@yahoo.com

1827. **Personal** pentru sezonul estival dar si permanent restaurant Lavrion din Mangalia si restaurant Ardeleanca din Costinesti fac angajari pentru sezonul estival dar si posturi permanente tot timpul anului. ☎+40727959099

1828. **Personal** pentru spalatorie auto cu jet de aburi Parc auto angajeaza baieti / fete cu sau fara experienta pentru postul de spalator auto. Se ofera salariul fix, se deconteaza drumul. Se platesc orele lucrate suplimentar. In Otopeni, **1.700 L;** ☎0721.288.909 office@autokult.ro

1829. **Personal** Pizza Hut Mosilor Pizza Hut Mosilor angajeaza: casier, barman cu sau fara experienta. Relatii in restaurant, Calea Mosilor nr 219 intersectie cu Bd Eminescu sau la tel; ☎0740.121.902 mosilor@pizzahut.ro

1830. **Personal** productie fabrica sector 6 Valrom, pentru productie tuburi din mase plastice. Lucru in schimburi. Venituri motivante. Cazare la cerere. Rezistenta efort fizic. Abilitati de citire, scriere. Adresa, str. Preciziei, nr. 28, sector 6. ☎021.317.38.00 office@valrom.ro

1831. **Personal** receptie haine curatatorie zona Baneasa, fete prezentabile pentru primire haine. Salariu incepand cu 2.300 Lei net. Cerinte: liceul, cunoastere MS Office, engleza mediu. Trimite CV cu poza pe email: stoica01@gmail.com **2.300 L;** ☎0722.291.414 stoica01@gmail.com

1832. **Personal** restaurant angajam casier, ajutor bucatar si bucatar, in cadrul unui important restaurant specific romanesc, din Bucuresti. Program lucru: 5 zile cu 2 libere, 2 schimburi. Nu necesita experienta. **2.600 L;** ☎0799.762.360 Job@personnel.com.ro

1833. **Personal** restaurant Restaurant Tratoria Adagio Bld Mircea Voda nr 34 sector 3 angajeaza femeie de serviciu si bufetiera. Salariu atractiv. Relatii la numarul de telefon. ☎0724.281.020 constandachecrisalex@gmail.com

1834. **Personal** Restaurant (casier, lucrator bucatarie) angajam personal pentru cel mai mare lant de restaurante din Romania. Locatie: Bucuresti. Program de lucru flexibil. Salariu atractiv plus posibilitati reale de avansare. Nu necesita experienta. ☎0799.762.360 Job@personnel.com.ro

1835. **Personal** restaurant tip fast-food Promenada mall, angajeaza: shaormari salariu 3500 lei, casier salariu 2100 lei, ajutor bucatar salariu 2000. Salariu atractiv in functie de experienta. Detalii la telefon. Nicu, ☎0764.231.514

1836. **Personal** restaurant ultra central, in conditii legale si cu un minim de experienta pe urmatoarele posturi: pizzar (cuptor electric), ospatarita (cu sau fara experienta), livrator, ☎0729.477.333 stefan_liviu2000@yahoo.com

1837. **Personal** restaurant, cautam colegi pentru urmatoarele pozitii: bucatar (grill, tigai, salate, desert), ospatar/ospatarita, personal curatenie, personal vase. Vino in echipa smart-casual SHC. ☎0731.322.472 resurse.umane@stadio.ro

1838. **Personal** restaurant, cautam persoane responsabile, pasionate si deschise spre lucrul cu oamenii: manager, barman, barista, ospatari, bucatar sef, bucatar cald, bucatar rece, cofetar, casier, picol, femeie la vase. ☎0745.141.787 francisca.cotruta@gmail.com

1839. **Personal** restaurant, restaurant nou deschis in mall Baneasa angajeaza personal in conditii avantajoase. Mai multe detalii la telefon dupa ora 12:00. ☎0768.494.450

1840. **Personal** restaurant- bucatari retea de restaurante cu livrare la domiciliu,cu 20 de ani experienta pe piata- cautam colegi pentru postul de bucatar si ajutor bucatar. Suntem o echipa tanara si entuziasta, unita de pasiunea de a gati. ☎0731.617.815 catalina.damian@wuxing.ro

1841. **Personal** S.C Aluroller SRL, muncitor calificat/necalificat pentru montaj tamplarie pvc, rulouri, jaluzele. Cerinte: seriozitate. Detalii la nr sau CV pe adresa de mail: ☎0768.081.220 emilia@aluroller.ro

1842. **Personal** salon coafor, angajez manichiurista, sa stie si unghii tehnice cu gel, pentru salon situat in zona Brancoveanu. Mai multe detalii la tel. ☎0734.548.871 floryhapau@yahoo.com

1843. **Personal** service auto, zona Piata Presei, Autoerebus angajeaza personal cu experienta pentru pozitiile de mecanic auto, pregatitori vopsitor, tinichigii, femeie de serviciu, responsabil administrativ. ☎0723.557.991 daniela.simion@autoerebus.ro

1844. **Personal** servire, incasare autoservire pentru locatie in zona P-ta Romana, P-ta Victoriei. Experienta nu este obligatorie, dar constituie un avantaj. Ne dorim o persoana pozitiva, sociabila cu spirit de echipa. Program l-v, 8 ore. Detalii telefonic. ☎0731.236.044/ 0724.045.501 georges.treats@gmail.com

1845. **Personal** societate multinationala Echipa Resilux Packaging South East Europe, societate multinationala cu activitate de fabricare ambalaje mase plastice angajeaza inginer automatist si inginer electromecanic, operator mase plastice. ☎0770.490.189 office@internationalrhr.ro

1846. **Personal** spalat vase, braserie care se va deschide in curand angajeaza fete pentru spalat vase si curatenie, zona Piata Victoriei **2.000 L;** ☎0371.303.700 office@restaurant-mahala.ro

1847. **Personal** spalat vase, pentru locatia NomadSkybar din Centrul Vechi, Bucuresti. Venit lunar 2.200 Lei, conditii excelente de munca. Pentru detalii sunati la tel., ☎0741.448.080 officehr@nomadskybar.ro

1848. **Personal** spalatorie auto in zona Drumul Taberei, Tricodava, vis-a-vis de parcul Moghioros, cu/fara experienta. Oferim cazare, pregatire profesionala, carte de munca si echipament. ☎0720.139.139 realgasdistribution@gmail.com

1849. **Personal** spalatorie auto, cu sau fara experienta (baieti si fete). Program : 9-21, l-d. 3 cu 1. Zona: Auchan Titan (intersectia 1 Decembrie cu Liviu Rebreanu). Salariul de 1.200 lei plus bonusuri, plus comisioane **31.781 L;** ☎+40729966776/ +40729966776 ofragek@gmail.com

1850. **Personal** transporturi constructii, buldoexcavatorist cu experienta si sofer basculanta 8x4. Zona Militari Ciorogarla. Contact Telefon ☎0734.695.927

1851. **Personal** vase Boulevard Cafe angajeaza personal la vase. Oferim salariu motivant, decontarea transportului, tips, program de lucru in ture. Rog seriozitate, **1.700 L;** ☎0757.714.692

1852. **Personal** vase pentru Restaurantul Bistro Nord din Gara de Nord salariu 2.000 Lei, tips, contract de munca. Relatii la telefon **2.000 L;** ☎0720.059.544 madalina.harabor85@gmail.com

1853. **Personal** vase restaurant Le Boutique angajeaza urgent personal vase, program lucru 2 zile/2 zile, ora 09.00-23.00. Se asigura salariu foarte atractiv, carte munca, transport, masa si tips la evenimente;

Angajăm PERSONAL CURĂŢENIE ÎN IKEA PALLADY

8 ore/zi, salariul net: 1.900 Lei plus bonuri de masă

Relaţii la tel: 031.101.21.39; 0722.763.974

1854. **Personal** vase restaurant pub angajeaza personal vase, program 1 zi cu 1 zi, transport asigurat, masa asigurata, salariul + tips, contract de munca ☎0752.177.431

1855. **Personal** vase, curatenie 2 posturi disponibile cu program permanent sau part time/ flexibil. Transport asigurat la plecare. Castig 1.800-2.200. Erou Iancu Nicolae, Pipera. Brasserie 41 **2.000 L;** ☎0722.635.740 cosmin@brasserie41.ro

1856. **Personal** vase, curatenie, o zi cu o zi, transport asigurat la plecare, masa asigurata, 1800-2300, Brasserie 41, str Erou Iancu Nicolae nr 41, Pipera/Bucuresti. **2.100 L;** ☎0722.635.740 cosmin@brasserie41.ro

1857. **Personal** vase, curatenie, program o zi cu o zi. Transport asigurat la plecare. Masa inclusa. Salariu plus tips. Brasserie41, Str Erou Iancu Nicolae nr 41, Pipera/Bucuresti. **2.100 L;** ☎0722.635.740 cosmin@brasserie41.ro

1858. **Personal** vase, Paine si Vin angajeaza urgent Restaurant centru Bucuresti angajeaza personal vase usoare, program 2 cu 2, carte de munca, bonuri de masa, decont taxi, fara vase grele, seriozitate, experienta necesara, mediu placut, colegi tineri. **1.700 L;** ☎0743.070.163

1859. **Personal** vase/curatenie angajam personal vase/curatenie. Salariu 1800-2300. Transport asigurat seara la plecare. Masa asiogurata. Erou Iancu NIcolae 41 bis, Pipera/ Bucuresti. Brasserie41 **2.100 L;** ☎0722.635.740 cosmin@brasserie41.ro

1860. **Personal,** baiat pt. circular taiat in pachet cu experienta. Baiat cu permis cate. B pt. depozit. Fata pt. magazin accesorii mobilier. Mai multe detalii la tel. Salariu atractiv. ☎0764.439.178 alexandramatache24@gmail.com

1861. **Personal,** fast food shaormerie cu puncte de lucru in Ghencea si Sebastian cauta personal cu experienta pentru pregatirea si vanzarea de shaorma si diferite sandwich-uri. ☎0725.433.689 dj_freshdanny@yahoo.com

1872. **Picol,** picolita debarasator si personal vase mici program de luni pana vineri de la 7.30 la 16.30. Sambata, duminica, sarbatori legale sunt zile intotdeauna libere. Zona metrou Pipera. 1 masa zilnica asigurata. **1.700 L;** ☎0741.541.460 marco.pavel@essgroup.ro

1873. **Picoli** restaurant Ivan's angajeaza picoli sau ajutori de ospatari cu sau fara experienta cu domiciliul in sector 2 sau 3. Detalii la interviu. ☎0763.341.717 dorugeorgy@yahoo.com

1874. **Picoli** si soferi restaurant Naser 3, str. Matasari nr. 58; ☎0722.291.369

1875. **Picoli,** ajutor bucatar, Freddo Bar&Lounge angajeaza picoli cu experienta, ajutor bucatar program 2/2, salariu motivant. str. Smardan nr 24, centru istoric. ☎0721.391.009

1876. **Picoli,** picolite, pub-restaurant angajeaza picoli, picolite, cu experienta, zona Cotroceni, carte de munca, salariu, tips, se asigura masa. ☎0722.500.361 emil.avramita@yahoo.com

1877. **PIETRARI, FAIANTARI, ZIDARI, ZUGRAVI, LACATUSI GK CU CALIFICARE ANGAJEAZA BOG'ART BUCURESTI. OFERIM CONTRACTE DE MUNCA NEDETERMINATE, SALARII TARIFARE INCEPAND CU 15 LEI/ORA, CAZARE. TELEFON; ☎021.320.01.17/ 0729.800.365/ 0721.294.939**

Directia Generala de Pasapoarte organizeaza concurs in vederea ocuparii, prin incadrare directa, a postului de personal contractual **muncitor calificat IV-I** (**electrician**) vacant la Biroul Logistic din cadrul Directiei Generale de Pasapoarte.

La concurs pot participa doar candidatii care indeplinesc conditiile legale, criteriile specifice de recrutare si al caror dosar de recrutare este complet, exact intocmit si depus in termenul prevazut in anuntul de concurs, respectiv **30.05.2019**, ora **15.00**.

Concursul se va desfasura in perioada **31.05.2019 - 24.06.2019**, la sediul Directiei Generale de Pasapoarte din Mun. Bucuresti, str. N. Iorga nr. 29, sect. 1 si va consta in trei etape succesive:

1. *selectia dosarelor de recrutare - in perioada 31.05.2019- 03.06.2019,*
2. *proba practica - in data de 18.06.2019, ora 10.00 si*
3. *interviul de evluare a abilitatilor, aptitudinilor si motivatiei - in data de 24.06.2019, ora 10.00.*

Informatii suplimentare se pot obtine de pe site-ul Directiei Generale de Pasapoarte, respectiv www.pasapoarte.mai.gov.ro, sectiunea cariera.

1862. **Personal,** modelator covrigi si patiser (Piata Minis, Gara de Nord), vanzatoare (piata Minis), ☎0723.613.408

1863. **Personal,** restaurantul Vivo cauta personal bucatarie pentru spalat vase. Pachet salarial atractiv. Calea Floreasca; ☎0787.709.154 mircea@vivorestaurants.com

1864. **Personal,** hai in echipa JustYou, castiguri garantate 3000 $-5000 $ lunar. Acceptam personal feminin cu/fara experienta. Promovare rapida. Costumatii gratuite si alte bonusuri in prima luna. **3.000 €;** ☎0784.938.344 officejustyou@gmail.com

1865. **Personal,** litoral 2019 Societate, proprietara a mai multor restaurante, autoserviri si cluburi in statiunea Costinesti jud. Constanta, angajeaza persoane din toata tara pentru o serie diversa si bogata de locuri de munca. ☎0728.101.357/ 0728.101.352 tufisimarianviorel@yahoo.com

1866. **Personal,** terasa zona Vitan angajez urgent personal pentru terasa cu bar si gratar, zona Vitan langa Auchan (circa 100 de metri). **2.200 L;** ☎0729.260.509/ 0769.465.227 Menumorut21@yahoo.com

1867. **Personal-** Hesper SA Bucuresti angajeaza: Inginer mecanic/tehnolog (experienta in activitatea de productie); Inginer metalurg (experienta in tratamente termice); Inginer chimist (cunostiinte privind legislatia mediului); Inginer tehnico-comercial (minim 3 ani experienta); Sef atelier prelucrari mecanice; Strungari, rectificatori, frezori, lacatusi, operatori CNC; Operator electroeroziune; Operator masina de gaurit in coordonate; Mecanic masini utilaj; Muncitori necalificati; Electrician; Liftier. Adresa: Str Doctor Constantin Istrati, nr 1, sector 4 (vizavi de Autogara Filaret);Turnator experienta pe masina de turnat sub presiune) ☎0758.048.316/ 021.335.10.50 hesper.hr@gmail.com

1868. **Personal.** FIRMA romana-engleza angajeaza personal pentru: depozit-manipulare marfa. Activitatea se desfasoara in zona Republica- Cora Pantelimon. Cerinte: seriozitate, indemanare. Oferim: conditii de munca atractive. Program: 8 ore/zi (luni-vineri). Relatii: ☎021.255.42.91

1869. **Personal. Pentru a ne mari echipa, angajam ospatari, ajutor ospatari, bucatari, ingrijitor animale, manager. Relatii la tel. zilnic intre 10-13; ☎0751.280.872**

1870. **Picol,** ajutor ospatar, tineri cu si fara experienta pentru restaurantele Hotelurilor Ramada. Salariul 1.800 Ron, **1.800 L;** ☎0751.190.463

1871. **Picol,** picolita cu experienta de lucru in restaurant, nivel restaurant de lux, castig foarte bun. Salariu 1.500 lei o zi da, o zi nu plus tips excelent, restaurant Four Seasons Dorobanti, **1.500 L;** ☎0722.216.666 contact@four-seasons.ro

1878. **Pizzar** angajam in zona Aviatiei, program 2 zile lucrate cu 2 zile libere, detalii la tel. ☎0731.034.908 promenada.cuptorulculemne@gmai.com

1879. **Pizzar** angajam pizzar cu experienta, program lucru 9:22 in ture de doua zile cu doua zile. Se ofera masa, bonuri de masa, salariu 2500 lei. ☎0722.718.831 comercial.cuptorulculemne@gmail.com

1880. **Pizzar** cu experienta in folosirea cuptorului cu lemne. Seriozitatea si punctualitatea reprezinta un avantaj. ☎0765.486.852/ 0722.171.384 event.caffedamask@yahoo.com

1881. **Pizzar** Descriere dorim sa ne marim echipa pentru punctele din Piata Amzei si din Calea Victoriei. Cautam ajutor pizzar pentru un concept nou de pizza la noi in tara. ☎0722.361.215

1882. **Pizzar** pentru restaurant cu terasa, oferim salariu atractiv si un mediu de lucru placut, bonusuri si transport la sfarsitul programului. **1 L;** ☎0727.886.223/ 0723.505.536 rusdrs@yahoo.com

1883. **Pizzar pentru Socului Kebap, salariu avantajos; ☎0764.673.064**

1884. **Pizzar** pizzar cu experienta pentru restaurant in zona Magurele, Ilfov, salariu, comision, se lucreaza pe cuptor electric, 200 RON tura, program 2/2 de la 10-22.30, **200 L;** ☎0723.580.658

1885. **Pizzar cu experienta pentru restaurant central, program 6 zile din 7 intre orele 12-23; ☎0767.668.905**

1886. **Pizzar** cu experienta cuptor cu lemne pentru restaurant cu terasa cu specific romanesc si italian sector 4, 2 zile cu 2 zile. Salariu 4000 Lei **4.000 L;** ☎0767.397.739

1887. **Pizzar** pentru litoral, Costinesti, terasa Stefan din statiunea Costinesti angajeaza pizzar cu experienta pe cuptor cu lemne. Se asigura cazare, salariu incepand de la 7000 ron. Pentru detalii sunati la tel. **7.000 L;** ☎0766.583.168/ 0734.375.649

1888. **Pizzar** si ajutor de pizzar restaurant Aqua Garden militari residence situat in bucuresti sector 6 angajeaza Pizzar si ajutor de pizzar salariul se negociaza in functie de program pentru detalii; ☎0762.797.835

1889. **Pizzar** si ajutor pizzar la cuptor cu lemne restaurant cu vechime in sector 4, angajez pizzar si ajutor de pizzar cu experienta la cuptor cu lemne, Pentru detalii tel. sau intre orele 10-20 ☎0722.699.699/ 0722.682.157

1890. **Pizzar** the Embassy, grupul the Embassy angajeaza pizzar. Se ofera salariu 3000 ron, carte munca, transport asigurat, bonusuri etc. **3.000 L;** ☎0733.500.300 office@embassy-one.ro

1891. **Pizzar,** KLANdestin isi mareste echipa cautand oameni profesionisti cu experienta in domeniu. Conditii bune de munca, salariu atractiv, beneficii suplimentare, posibilitate de promovare; **2.500 L;** ☎0728.218.888 klandestin2016@gmail.com

1892. **Pizzar,** ajutor bucatar bucatar pentru pizza, burgeri si preparate simple. Zona Cotroceni, program miercuri, joi, vineri: 16-22; sambata si duminica: 10-22, salariu 2500 ron in mana, tips, masa. ☎0755.980.025

1893. **Pizzar,** program 2/2, Trattoria Arte Pasta (langa aeroportul Otopeni) angajeaza pizzar cu experienta pe cuptor cu lemne. Program 2/2 salariu 3200 ron. Cazare, carte de munca. **3.200 L;** ☎0752.665.595 Radu.hrituleac@gmail.com

1894. **Pizzar/** barista angajam pizzar si barista pentru o locatie noua din Piata Victoriei. Program de 1 zi cu 1 zi libera, salariu incepand de la 2000lei net, plus bonusuri din vanzari si contract perioada nedeterminata. ☎0725.345.300 jobs@berariah.ro

1895. **Pizzar/ bucatar cu experienta, pt. pizzerie in localitile Otopeni, Baneasa, Titan, Colentina. Program in ture 2 cu 2 zile, venituri de 3.000 lei luna (salariu 2.500+ 300 lei tichete de masa+ decont transport+ bonus din vanzari); 3.000 L; ☎0753.076.873**

1896. **PIZZARI, CASIERI, AJUTOR BUCATARIE PART TIME, FULL TIME PENTRU PIZZERIE FAST-FOOD PIATA AMZEI. OFERIM: SCOLARIZARE, DECONTARE TRANSPORT, SALARIU 2.000 LEI NET/LUNA; ☎0729.191.538**

1897. **Pizzer** Pizzerie in zona Baneasa angajaza pizzer cu experienta pe cuptor cu lemne. Salariu 3000 lei.Program 1 zi cu 1 zi (9:30 - 21:30). Carte de munca. O masa si o cafea pe zi. ☎0769.643.655/ 0741.135.118 Andreinegrescu@yahoo.com

1898. **Pizzer** Restaurantul Osteria Zucca situat langa hotel Intercontinental, cauta pizzer. ☎0735.327.902 osteriazucca@gmail.com

1899. **Pizzer** cu experienta si ajutor pizzer pizzerie cu livrare la domiciliu in Bragadiru centru Ilfov angajeaza pizzer cu experienta si ajutor pizzer, conditii excelente de munca, program 1/1 zi, salariu atractiv in functie de experienta. ☎0723.181.146 danvatamanescu@yahoo.com

1900. **PLACATORI SI SLEFUITORI DE MARMURA SI MOZAIC, SALARIU ATRACTIV; ☎0728.786.108**

1901. **Polishator,** salariu fix 3000 lei program de luni pana vineri de la 9 - 18, sambata si duminica liber, zona Militari, Apusului; **3.000 L;** ☎0724.357.422 office@cmstill.ro

1902. **Portar / Paznic, postul in cladire. Asociatie de proprietari, zona Bulevardul Unirii, angajeaza Portar / Paznic, numai pensionari. Telefon: ☎0722.223.780**

1903. **Post** coafor, angajam coafeza pentru salon in zonele Diham si Pantelimon. Salariu fix incepand de la 2000 lei plus bonus de performanta. ☎0726.457.313

1904. **Post** frizerie angajam frizer/frizerita, salariu fix plus procent. Zona Pantelimon. Salariu 1500lei. ☎0726.457.313

1905. **Pregatitor** piese poliuretan executa slefuire si chituire piese poliuretan. Salariu 2000 Lei, tichete masa, bonus calitate, asigurare clinica privata, marire in functie de aptitudini, Sos. Baicului nr 80, L-V 8.00 Â– 16.30 **2.000 L;** ☎0744.770.946 office@fabricadeprofile.ro

1906. **Pregatitor** vopsitor auto cu experienta Sector 3 Bucuresti, contract de munca, salarizare 3000-5000, urgent, **5.000 L;** ☎0736.334.027

1907. **Preparator** Pizza al Taglio, preparator pizza si vanzator Pizza Al Taglio. ☎0746.013.623

1908. **Preparator** pizza cu sau fara experienta angajam pentru zona Piata Domenii. Oferim: venituri lunare intre 1.800-2.000 Lei, tichete masa in valoare de 300 Lei, decontare abonament transport public, echipament de lucru gratuit ☎0760.182.843 mihaita.necula@jerryspizza.ro

1909. **Preparator** pizza cu sau fara experienta, nu este nevoie de experienta te vom invata noi tot ce trebuie sa sti. Vei lucra pentru compania nr. 1 mondial in livrari de pizza, pentru a face asta vei trece printr-o perioada de training platit. **1.600 L;** ☎0732.400.700

1910. **Preparator** pizza cu/fara experienta, Trenta Pizza nu necesita experienta, posturile disponibile in sectoarele 1 si 6, pregateste comenzile de pizza conform retetarului. aseaza ingredientele pe pizza. Salariul motivant. Relatii la tel. **2.100 L;** ☎0751.309.890 sergiu.cojocariu@trentapizza.ro

1911. **Preparator** pizza fara experienta, posibilitatea de castig este de 2000 lei net la inceput. Salariul de inceput este de 1400 lei net+300 lei bonuri de masa+ 70 lei decont transport.Bonus de performanta platit in fiecare saptamana. ☎0720.159.531 alina.hasegan@jerryspizza.ro

1912. **Preparator** sandwich in sectorul 3. Program 8 ore, salariu net, **2.000 L;** ☎0722.541.042

1913. **Preparatori,** montator farfurii, daca vrei sa te alaturi echipei Restaurantului Spartan, postul de Preparator necesita abilitatea de a aranja ingredientele pe farfurie si de a lucra cu clientii. Vino si tu sa cunosti spiritul Spartan. ☎0746.204.204 recrutare@rerum.ro

1914. **Prime** Motors angajeaza! Cauti un loc de munca? Prime Motors Industry angajeaza in vederea extinderii fabricii operatori productie si tehnicieni mecanici cu sau fara experienta ! Pentru detalii nu ezitati sa sunati. ☎0734.811.822 cezar.stefanescu@primemotors.eu

1915. **Prodlacta** angajeaza manipulant si gestionar depozit frigorific Sos.Andronache,nr.203,sector 2, part-time si full-time. Beneficii: conditii avantajoase de salarizare, bonuri de masa, plata ore suplimentare; ☎0734.772.981 coord.log.bucuresti@prodlacta.ro

1916. **Proiectant** mobilier, programator CNC, tamplar SC Profi Stil, Bucuresti, sector 6, specializata in productia de mobilier si prelucrarea materialelor compozite/ corian, angajeaza proiectant, programator CNC, tamplar, sudor si lacatus-mecanic ☎0742.003.501/ 031.436.59.53 office@profi-stil.ro

1917. **Proiectant** mobilier- incadrare posesor permis cat. B, tamplar cu experienta in prelucrarea lemnului si palulu, vopsitori, slefuitori, pt. fabrica de mobilat. Email; ☎0723.200.779 contact@gmail.com

1918. **Proiectant pentru schite, masuri, desene pt. mobila la comanda. Carte de munca, program 8,00-17,30, salariu 3.500 L; ☎0762.771.459/ 0727.127.729**

1919. **Proiectant** sisteme de securitate, cu/ fara experienta pentru Eisol Security. Salariu motivant. Autoturism la dispozitie. Punct de lucru in Pantelimon. Rog cv-ul la adresa de email din anunt **3.000 L;** ☎0726.444.496 putaru.ion@eisol.ro

1920. **Proiectant,** firma productie publicitara angajeaza proiectant. ☎0727.993.513 office@highleveltrade.ro

1921. **Receptioner** marfa fabrica fabrica angajeaza receptioner marfa zona Pantelimon. ☎0737.529.085 office@aluset.ro

1922. **Receptioner** pentru Hotel Barrio. Asteptam CV-uri la e-mail: ☎0763.788.371 teodor.ivascu@maxestate.ro

1923. **Receptioner** sala de fitness, sala de fitness World gym academy este pe str Turnu Magurele nr 2-10, sector 4. Mediu de lucru placut. Cautam o persoana serioasa responsabila. Interviu: ☎0765.351.199 Worldgymacademy@gmail.com

1924. **Receptioner** salon infrumusetare receptioner salon infrumusetare sector 2, zona Doamna Ghica - Baicului. Cautam o persoana serioasa, sociabila, oganizata. Contact; ☎0722.233.425/ 0727.877.350 cristian.alex.popa@gmail.com

1925. **Receptioner,** Best Western Stil Hotel, fata/baiat,. Aviatiei, metrou Aurel Vlaicu. Oferim 13 salarii pe an, cazare gratuita, concediu platit 22 zile/an cu cazare platita pe litoral. Asteptam CV la receptie; ☎021.233.39.90 office@hotelstil.ro

1926. **Receptioner,** camerista si bellboy angajeaza hotel 4 stele centrul vechi. Conditii avantajoase. CV la mail; ☎0771.666.112 welcome@themansionhotel.ro

1927. **Receptioner,** receptionera hotel situat in zona Garii de Nord angajeaza persoana cu/fara experienta, diploma bacalaureat, limba engleza nivel mediu, program in ture 12/24 - 12/48. Salariu 2000 lei. Rel. la tel. ☎0731.832.669 sirgrup4@gmail.com

1928. **Receptioner/** receptionera angajam receptioner/receptionera pentru imobil Soseaua Fundeni- inchiriere apartamente in regim hotelier. Program in ture de 12 ore. Salariu 2300 lei NET. Studii minime: bac, cunostinte calculator. adina@sirgrup.ro

1929. **Receptionera** la un bazin de inot in sectorul 6 si sectorul 2. Program de lucru 8 h. ☎0799.983.830/ 0770.682.436 office@club-inot.ro

1930. **Receptionera** pentru hotel in spate Mall Plaza-sector 6, lb. engleza nivel mediu. Salariu motivant, se asigura masa, mediu placut de lucru, echipa tanara, preferabil domiciliata in sectorul 5 sau 6; ☎0728.842.997 hotelwestplaza2011@gmail.com

1931. **Receptionera** cladire de birouri zona Crangasi, Building Support Services, firma specializata in intretinerea si administrarea cladirilor de birouri, receptionera zona Crangasi. Program Full-time, bonuri de masa, mediu de lucru placut si dinamic; ☎0752.150.677 andrei.buf@bss.ro

1932. **Receptionera** Hotel SIR Colentina & SIR ORHIDEEA angajam receptionera hotel cu sau fara experienta, cu abilitati f bune de comunicare, operare calculator, se lucreaza in ture 12/24-12/48. Oferim training, program flexibil. Salariu minim NET 1900. **1.900 L;** ☎0723.023.830 sales@sirgrup.ro

1933. **Receptionera** pentru salon infrumusetare, in Mihalache si 13 Septembrie, salariu garantat incepand de la 1.600 Lei fix, servicii gratuite nelimitat, posibilitate avansare, program in ture, un weekend liber, un weekend lucrator, contract 8 ore **1.600 L;** ☎0787.872.442 elena.andreea.d@gmail.com

1934. **Receptionera** pentru salon intretinere corporala angajam receptionere cu/ fara experienta pentru saloane de intretinere corporala situate central (Mosilor, Unirii si Izvor). Salariu, comisioane. Program 12/24. Cunostinte medii de limba engleza si operare pc. **3.500 L;** ☎0730.222.270 anunturi.ha@gmail.com

1935. **Receptionera** sala fitness Angajam receptionera pentru cele doua cluburi de fitness - Komfitness : - Complexul WestGate Park Militari, Bucuresti) - langa Metrou Preciziei- Popesti - Leordeni - la 2 minute de metrou, **1.500 L;** ☎0766.599.447 stanciu_cristina@yahoo.com

1936. **Receptionera** salon infrumusetare angajeaza Sun Beauty Studio face angaj?ri pentru postul de receptie / casierie, carte de munca, persoanele interesate rog telefon sau cv pe email. ASteptam cu mare interes! ☎0723.080.104 Office@sunbeautystudio.ro

1937. **Receptionera** salon masaj erotic! Angajam receptionera pentru salon de masaj erotic.Programul o zi da, una nu. Facem contract de munca! Salariu atractiv! ☎0767.050.974 anamaria_2019@yahoo.com

1938. **Receptionera,** pentru casino, club de poker, situat in Piata Alba, nr. 3, sect. 3. Program 2/2, 15:00-03:00 Se deconteaza transport. Aspect fizic placut, limba engleza, cunostinte calculator. Asteptam CV sau tel. **1.800 L;** ☎0762.400.500/ 0765.932.247 neacsu.raluca89@yahoo.com

1939. **Receptionera,** manichiurista, pedichiurista si frizer (ita) cu experienta pt. salon de infrumusetare sect. 6; ☎0765.817.261

1940. **Receptionere /casiere pentru salon infrumusetare, salariu 1900ron /17 zile, zonele Berceni, Titan, Iancului, Progresul, Rahova, Drumul Taberei; ☎0761.647.108/ 0724.133.585**

1941. **RECEPTIONERI** hotelul de 5 stele Sheraton Bucuresti, angajeaza receptioneri si operatori call-center. CV-urile se pot depune personal la receptia hotelului sau la adresa de email mentionata ☎0742.081.800 hr@sheratonbucharest.com

1942. **Receptionera** hotel Sir Orhideea receptionera cu/fara experienta pentru Hotel Sir Orhideea, salariu 1900 net. CV pe mail. Program 12-24, 12-48. **1.900 L;** ☎0770.651.842 florentina.virgolici@sirgrup.ro

1943. **Receptionisti** (e) hotel central angajez receptionista, receptionist in centrul Bucurestiului. Cerinte: limba engeza mediu, studii medii. Va rugam trimiteti un CV sau sunati la nr telefon. 1800- 1900 negociabil; ☎0733.193.172 hotel_litovoi@yahoo.com

1944. **Referent** aprovizionare candidatul ideal: rezistenta la stres si program prelungit, disponibilitate sa lucreze in weekend, organizat. Descrierea jobului: aprovizionare, ridicare marfa din magazin, descarcare, incarcare. **3.000 L;** ☎0728.700.329 elena.orasanu@ambasador-events.ro

1945. **Referent,** dispecer call center, operatori call center. Limba engleza sau germana la nivel conversational. Program flexibil, in ture, inclusiv de noapte. Oferim salariu atractiv, bonusuri periodice, contract de munca. Tel. **2.000 L;** ☎0745.382.780 customercare@acr.ro

1946. **Regia** Autonoma de Distributie a Energiei Termice Bucuresti organizeaza concurs in vederea ocuparii urmatoarelor posturi de muncitori calificati: sudori, asfaltatori, dulgher, pavator, zidar, fierar betonist, masinist masini terasamente. Cerinte minime in vederea ocuparii posturilor: invatamant general, curs de calificare in meseria de sudor, asfalatator, dulgher, pavator, zidar, fierar betonist. Pentru meseria de masinist masini terasamente - permis de conducere profesionist C, E si curs de formare profesionala masinist la masini pentru terasament. Dosarul candidatului trebuie sa curpinda: cerere inscriere concurs: copie act identitate, documente, dovenitoare studii; certificat de calificare in meserie sau alte documente care sa ateste calificarea in meseria solicitata. Dosarul se depune la sedul RADET din str. Cavafii Vechi nr. 15 - Serviciul Resurse Umane, etaj 1, camera 12. Informatii suplimentare la tel.0372148026 - Serviciul Resurse Umane; ☎0372.148.026

1947. **REMAT** Bucuresti Sud angajeaza muncitori necalificati la Carrefour Colosseum (Chitila), depozitul Carrefour Cefin, Carrefour Colentina. participa la sortarea si compactarea materialelor si deseurilor (folie/ carton/ hartie). Oferim salariu motivant, decontarea transportului la si de la locul de munca, tichete de masa si contract individual de munca pe perioada nedeterminata. Sunati la tel., interviu sos. Berceni Fort nr. 5, sector 4, Bucuresti; ☎0724.343.454

1948. **Remat** Bucuresti Sud angajeaza in Bucuresti, sector 4 si in Chitila, operator instalatie de sortare. Participa la sortarea si incarcarea in instalatie a materialelor si deseurilor (folie, carton, hartie, fier). Conditii bune de lucru, salariu motivant, decontarea transportului la si de la locul de munca, tichete de masa. Relatii la tel., interviu in Sos. Berceni Fort nr. 5, sector 4, Bucuresti; ☎0724.343.454

1949. **Reprezentant** vanzari B2B Bucuresti si Ilfov producator cautam agenti vanzari B2B materiale de constructii. Se ofera auto si telefon serviciu, salariu fix si comisioane motivante. Asteptam CV-urile pe adresa de e-mail. **1.000 €;** office@thermo-sistem.ro

SC ADEXIM MODELCOM angajează

ŞOFERI DISTRIBUŢIE Categoria B + C Depozit Pipera

Tel: 0752.241.519 adrianadexim@gmail.com

LOCURI DE MUNCĂ

Regia Autonomă de Distribuţie a Energiei Termice Bucureşti organizează concurs în vederea ocupării următoarelor posturi de muncitori calificaţi:

SUDORI, ASFALTATORI, DULGHER, PAVATOR, ZIDAR, FIERAR BETONIST, MAŞINIST MAŞINI TERASAMENTE.

Cerinţe minime în vederea ocupării posturilor: Învăţământ general, Curs de calificare în meseria de sudor/asfaltator/dulgher/pavator/zidar/fierar betonist.
Pentru meseria de maşinist maşini terasamente – permis de conducere profesionist C,E şi curs de formare profesională maşinist la maşini pentru terasamente.
Dosarul candidatului trebuie să cuprindă: cerere înscriere concurs; copie act identitate; documente doveditoare studii; certificat de calificare în meserie sau alte documente care să ateste calificarea în meseria solicitată.

Dosarul se depune la sediul R.A.D.E.T. din str. Cavafii Vechi nr. 15 – Serviciul Resurse Umane, etaj 1, camera 12.

Informaţii suplimentare: **0372.148.026** – Serviciul Resurse Umane

1950. **Reprezentant** vanzari cu experienta pentru importator piese wabco si service camioane si remorci, oferim conditii bune de lucru, salariu fix de la 2200 lei+ bonus vanzari, in Bucuresti si tara, **5.000 L;** resurseumane@edparts.ro

1951. **Reprezentant** vanzari Parchet Shop Valea Cascadelor vanzator magazin parchet laminat complex Expo Construct, salariu + comision intre 2.300-2.700 lei (in functie de vanzari), contract munca, program luni-vineri 9-18, sambata 9-14. Rog CV pe mail. **2.500 L;** contact@parchetshop.ro

1952. **Reprezentant** vanzari piese camioane si remorci cu experienta pentru importator piese si service camioane si remorci, oferim conditii bune de lucru, venituri lunare intre 3.000-6.000 Lei, in Bucuresti si tara, CV la email: **6.000 L;** ☎0749.102.608/ 0749.102.603 resurseumane@edparts.ro

1953. **Reprezentant/** agent vanzari domeniul Instalatii Dorim sa ne extindem echipa cu un reprezentant de vanzari in domeniul produselor de instalatii. ☎0732.334.343 teianu.alexandru@gmail.com

1954. **Respect** Security angajeaza agenti de securitate. Cerinte minime: atestat, experienta in domeniu. Tel. ☎021.312.74.16

1955. **Responsabil** achizitii prin SEAP, service camioane si remorci, cu cunostinte in licitatii publice si juridice pentru gestionarea ofertelor in SEAP, oferim un pachet atractiv de venituri lunare, cerem exeperienta, CV la email **4.000 L;** ☎0749.102.608/ 0749.102.603 resurseumane@edparts.ro

1956. **Responsabil** oua proaspete, spalat si separat oua. Program 8 ore/zi. Marti-sambata. **1.800 L;** ☎40723500025 florenta_l@yahoo.com

1957. **Responsabil** Unitate - Simigeria Luca. Experienta in domeniul alimentatiei publice este un plus. Atributii generale Responsabil Unitate: - Coordonarea echipei (aprox. 10 persoane / tura); - Acordarea de suport echipei in indeplinirea sarcinilor legate de productie; - Primirea noilor angajati si integrarea lor in echipa; - Realizarea comenzilor de marfa si ulterior, receptia acestora; - Intocmirea documentatiei zilnice si verificarea indeplinirii standardelor de calitate si regulilor interne de functionare. Pentru mai multe detalii, ne puteti contacta la 0724.630.475 A– Oana/ 0744.783.217 - Alin ☎0724.630.475/ 0744.783.217

1958. **Restaurant** angajam barman supraveghetor loc de joaca; ☎0785.225.000

1959. **Restaurant** libanez angajeaza urgent ajutor bucatar, femeie la curatenie ospatari, grataragiu, contabila intimara . ☎0724.939.913 violetahaser@gmail.com

1960. **Restaurant** 14 Lane angajeaza barman, restaurant zona Grozavesti angajeaza barman cu sau fara experienta. Detalii la numarul de telefon. ☎0727.374.606

1961. **Restaurant Azzurro, AFI Palace Cotroceni angajeaza: barman, ospatari, ajutor bucatar; ☎0788.362.983/ 0786.332.004**

1962. **Restaurant Azzurro, Drumul Taberei, angajeaza femeie salate, ajutor bucatar, ospatari; ☎0788.362.985/ 0786.332.001**

1963. **Restaurant** Ballroom Societe angajeaza bucatar, bucatareasa, ospatar, ospatarita, zona Bragadiru, rog seriozitate, pentru detalii tel. ☎0765.920.072 crystyano_ronaldo_cypry@yahoo.com

1964. **Restaurant** Belviso centrul vechi angajam personal Angajam barman, femeie la vase, ospatari si ajutor de bucatar. Program 2 zile cu 2 zile libere.sunati pentru detalii si interviu. **2.000 L;** ☎0723.693.149

1965. **RESTAURANT BISTRO BURGHEZ CU SPECIFIC ROMANESC SI INTERNATIONAL, SECTOR 3. ANGAJAM URGENT BUCATAREASA SI AJUTOR BUCATAR FEMEIE, OSPATARI, OSPATARITE, SALARIUL BUN IN FUNCTIE DE EXPERIENTA. OFERIM STABILITATE, FLEXIBILITATE, CONDITII BUNE DE LUCRU, TIPS SI PROCENT. ☎0769.234.237/ 0769.144.354**

1965. **Restaurant Casa Diham Pantelimon angajeaza bucatar, ajutor bucatar, pizzar si femeie la vase. program 2 zile-2 zile. Salariu + transport; ☎0766.470.227/ 0768.735.154**

1966. **Restaurant Casa Diham, Tineretului, angajeaza bucatar, ajutor bucatar, pizzar, femeie la vase, ospatari, picoli; ☎0721.105.555/ 0769.347.727**

1967. **Restaurant** Chocolat angajeaza ospatar calificat pentru locatia din Romana in spatele Ateneului Roman, program 1/1, contract pe perioada nedeterminata, salariu minim brut + bonuri de masa + tips, minim 4.000 lei /luna, asteptam CV-ul pe mail. **4.000 L;** ☎0769.029.111 dutu.annamaria@gmail.com

1968. **Restaurant** Events Garden angajeaza personal, angajez ospatar cu experienta si calificare. **1.700 L;** ☎0722.451.183 alecsandrapopescu@yahoo.com

1969. **Restaurant** in Neptun, Olimp angajez Restaurant in Neptun, Olimp angajez pizzar, bucatari, ospatari, barmani, ajutor bucatar, picoli. Asiguram cazare. ☎0723.728.159 badeacrn@yahoo.com

1970. **Restaurant** italian -Piata Amzei-angajeaza ajutor bucatar si picoli. Detalii la nr. de tel. dupa ora 9; ☎0733.333.021

1971. **Restaurant** La Sandu din Comuna Afumati Ilfov angajeaza personal pentru posturile de: ospatar-grataragiu. Salariu atractiv, nu conteaza varsta; ☎0724.511.762

1972. **Restaurant** Mall Vitan cauta personal pentru urmatoarele pozitii: bucatar, ajutor de bucatar, femeie de serviciu. Salariu atractiv. Experienta nu este necesara. Asiguram pregatire. Relatii la telefon ☎0723.231.610 diana.moruzov@sterlingcruise.eu

1973. **Restaurant** romanesc angajeaza personal in sect. 4 F.F. urg dorim refacerea intregii echipe din restaurantul nostru cu specific romanesc Cu seriozitate si pregatire in domeniu angaj bucatar, aj buc, ospatarita si aj osp. (fete). Salariile incep de la 2000 L. ☎0723.523.869/ 0722.396.268 ionescuadialexandru@yahoo.com

1974. **Restaurant** Stradale cauta personal Restaurant Stradale angajeaza in locatiile Amazon si Skanska personal, cu sau fara experienta pentru urmatoarele posturi: casiera, fete servire linie, personal spalare vase, gestionar, baiat la gratar. ☎0728.731.339 Emanuel1101@yahoo.com

1975. **Restaurant** tip fast-food AFI Cotroceni Mall, angajeaza: shaormari, salariu 3500 lei, casier, salariu 2100 lei, ajutor bucatar- salariu 2000. Salariu atractiv in functie de experienta. Detalii la telefon: ☎0764.231.514/ 723423153 DIANA.MORUZOV@STERLINGCRUISE.EU

1976. **Restaurant** tip fast-food Baneasa mall, angajeaza: shaormari, salariu 3500 lei, casier, salariu 2100 lei, ajutor bucatar-salariu 2000. Salariu atractiv in functie de experienta. Detalii la telefon: ☎0764.231.514

1977. **Restaurant** tip fast-food Park Lake, angajeaza: shaormari, salariu 3500 lei, casier, salariu 2100 lei, ajutor bucatar, salariu 2000. Salariu atractiv in functie de experienta. Detalii la telefon: ☎0768.932.172

1978. **Restaurant** tip Fast-Food Sun Plaza angajeaza: shaormari, salariu 3500 lei, casier, salariu 2100 lei, ajutor bucatar salariu 2000. Salariu atractiv in functie de experienta. Detalii la telefon: ☎0768.932.172

1979. **Restaurant** Weiss beer garden, angajeaza. Restaurant Weiss beer, situat in Militari, bdul. Uverturii, nr. 132, angajeaza bucatari, ajutori de bucatari, femei serviciu; ☎0723.388.709 geo.mustatea@gmail.com

1980. **Restaurantele** Toan's cauta colegi, pentru: zona de servire-casieri si ajutor bucatar, pentru locatiile din Sectorul 1 si zona Pipera. ☎0723.777.459

1981. **Restaurantul** Beijing Garden angajam ospatar cu sau fara experienta pentru restaurant chinezesc. ☎0720.258.791/ 0746.220.666 edihua24@gmail.com

1982. **Restaurantul** JOY angajeaza ajutor de bucatar Restaurantul JOY situat vis a vis de promenada mall, sector 2, angajeaza ajutor de bucatar. Salariul net 2200 lei si o masa gratuita. Program I-v 7-17. Detalii tel. ☎0729.821.693 laura.olinec@restaurantjoy.ro

1983. **Restaurantul** Joy angajeaza ajutor de bucatar restaurantul JOY, situat in sos pipera nr 42, Bucuresti, angajeaza ajutor de bucatar. Salariul net 2200 lei si o masa gratuita. Program L-V 7-17. Detalii tel ☎0729.821.693 laura.olinec@restaurantjoy.ro

1984. **Restaurantul La Nostra Cucina isi mareste echipa. Angajam bucatar cu experienta si pizzar. Salariul motivant; ☎0760.366.384**

1985. **Restaurantul** Nor este in cautare de noi colegi, angajam ospatar si hostess, iti oferim un salariu motivant, bonusuri lunare, program flexibil, masa si transportul asigurate, posibilitati de avansare si de dezvoltare. ☎0731.322.472 nicoleta@stadio.ro

1986. **Restaurantul** Spartan Tom angajeaza personal pe functiile de ajutor bucatar, pizzer, casier, preparator, taietor carne rotisata. Oferim: respect, seriozitate, mediu placut, salariu atractiv, masa restaurant. Te asteptam in echipa! ☎0754.869.566 recrutare@rerum.ro

1987. **Restaurantul** TrickShot angajeaza barman, avem o gasca de barmani foarte talentati si cool pe care vrem sa o intregim. Daca vrei un job la Trickshot Mega Mall, unde stim cel mai bine sa imbinam munca si distractia, suna-ne la nr tel. ☎0747.085.439 recrutare@trickshot.ro

1988. **Reteaua** Floraria Tria's angajeaza floristi Ai experienta in realizarea decorurilor florale si iti doresti sa lucrezi intr-un mediu ce iti permite sa te dezvolti profesional? Hai la noi in echipa. Salariu motivant, comision, bonuri, contract. ☎0751.136.426 ciprian@trias.ro

1989. **Retusier,** confectionerea, croitoreasa angajam urgent. Salariu conform competentelor+ bonuri de masa+ prime si alte avantaje; ☎0755.824.940

1990. **Revizor.** Institutie nonprofit angajam in functia de revizor persoane care poseda cunostinte de contabilitate primara, dispusa la deplasari in tara, chiar si pensionar. Notiuni de iudaism constituie un avantaj. CV-ul se va expedia pe adresa de email; hornionel@gmail.com

1991. **Rigipsari** Zidari, zugravi, faiantari, ajutor rigipsar cu experienta si proba de lucru, se asigura contract de munca, salariul 1.500-1.800 lei zi oferim cazare. **180 L;** ☎0766.202.214

1992. **Rigipsari,** zugravi, calificati/necalificati. Conditii excelente, salariu avantajos, oferim si cazare la nevoie. Rugam seriozitate. ☎0748.805.805 store.d.construct@gmail.com

1993. **RPG** Security angajeaza agenti de paza RPG Security angajeaza agenti de securitate, sefi de tura , dispeceri pentru Ikeea Pallady. Tarif motivant. Conditii de munca excelente, oferim punctualitate salariala, echipare si instruire gratuita. **2.000 L;** ☎0724.324.274

1994. **RPG** Security angajeaza agenti de paza cu transport pentru obiective de tip comercial, program o zi lucrata, o zi liber. Oferim transport grupurilor de minim 4 persoane, detalii la telefon. Oferim maxima punctualitate salariala ☎0773.937.051

1995. **RPG** Security angajeaza agenti de paza si dispeceri RPG Security angajeza agenti de paza pentru marele retailer Leroy Merlin din Bragadiru si pta Sudului. Oferim un tarif net de 8 lei pe ora, agenti. Respectiv 8.5 lei ora dispeceri. **2.000 L;** ☎0761.502.145

1996. **RPG** Security angajeaza agenti de securitate Angajam agenti de paza pentru obiectiv YUSEN Logistics de la km 13 Ciorogarla. Tarif 7,7 lei ora. Program 24/48. Oferim cazare contra sumei de 400lei luna. Banii se retin din salariu. Motel, 6 PERS/CAM. **1.900 L;** ☎0773.937.051 marianmoise2005@yahoo.com

1997. **RPG** Security angajeaza agenti de securitate pentru obiectiv Auchan, zone Militari si Crangasi. Tarif 8 Lei /ora, program 06-23, o zi lucrata una libera, sau 2 zile cu 2 zile libere **1.800 L;** ☎0728.683.074 marianmoise2005@yahoo.com

1998. **RPG** Security angajeaza agenti de securitate pentru obiectiv de tip santier si zona industriala, in zonele Laromet si Floreasca, salariu motivant, detalii si interviu la nr din anunt. RPG Security, siguranta si punctualitate **1.800 L;** ☎0728.683.074 marianmoise2005@yahoo.com

1999. **RPG** Security angajeaza agenti de securitate pentru obiectiv farmacia Lacul Tei. Tarif 7,6 Lei/ora. Progr. 8-22. Ture 2 zille cu 2 zile libere. RPG Security este una din cele mai consacrate firme de paza din Romania **1.800 L;** ☎0770.761.409 marianmoise2005@yahoo.com

2000. **RPG** Security angajeaza agenti de securitate RPG Security angajeaza agenti de paza pentru magazine tip ISSA, Mega Image, in conditii finaciare bune. Oferim un tarif net de 8 lei pe ora respectiv 9 lei ora la magazin Lacul Tei, ISSA. **2.000 L;** ☎0735.413.390

2001. **RPG** Security angajeaza agenti de securitate Rpg Security angajeaza agenti de paza pentru obiectiv de tip institutie culturala, situat in sectorul 1 program 24/48, tarif 8,5 Lei pe ora. Dorim persoana serioasa, cu minim 10 clase si atestat **2.000 L;** ☎0773.937.051 marianmoise2005@yahoo.com

2002. **RPG** Security angajeaza agenti de securitate RPG Security angajeaza agenti de paza pentru obiectiv IKEA PALLADY. TARIF 8,8 LEI ORA. Program 12/36 sau 24/48. RPG Security isi mentine renumele privind onestitatea in raport cu angajatii **2.200 L;** ☎0722.621.876

2003. **RPG** Security angajeaza agenti de securitate RPG Security angajeaza agenti de paza pentru obiective de tip santier in urmatorele zone: Pantelimon, Bd. 1 Decembrie 1948, Barbu Vacarescu. Tarif 8 lei ora. Program 24/48 sau 24/72. Tarif 8 lei ora. ☎0773.937.051

2004. **RPG** Security angajeaza agenti interventie Rpg Security angajeaza agenti de interventie in conditiile legislatiei din Romania.Salariu la angajare 11 lei /ora. Bonusuri dupa eficienta, program 24/48. Permis auto minim 2 ani vechime. ☎0771.363.822

2005. **RPG** Security angajeaza dispecer CCTV pentru obiectiv Ikea Pallady. Tarif 9 lei/ora, progr 12/36 sau 24 /48. RPG Security isi mentine renumele privind punctualitatea si onestitea in raport cu angajatii, **2.200 L;** ☎0722.621.876

2006. **Sablator.** Electromagnetica S.A. angajeaza sablator. Relatii la telefon: ☎021.404.21.20

2007. **Salon** de masaj, doamne sau domnisoare varsta minima 18 ani. Program de zi sau de noapte. Comision 50% plata la zi. Oferim cazare gratuita. ☎0735.670.108

2008. **Salon** infrumusetare angajeaza personal Sun Beauty Studio angajeaza pentru urmatoarele posturi: coafor, frizerie, manichiura. Echipa tanara si profesionista. Carte de munca, salariu motivant. ☎0723.080.104 Office@sunbeautystudio.ro

2009. **Salon** Sharmant din str. Drumul Sarii nr.117, Bucuresti, angajeaza manichiurista cu experienta, minim 5 ani. Detalii la telefon; ☎0742.148.974

2010. **Salvarea** Puls angajeaza dispecere. Detalii la: ☎0219290

2011. **Salvarea** Puls angajeaza soferi/ ambulanieri. Relatii la: ☎0219290

2012. **Samponeze/ samponezi, salariu 1400/15 zile, CM achitata de societate, zonele Titan, Diham; ☎0724.133.585**

2013. **Santier** constructii, Mogosoaia Firma constructii angajeaza personal santier:Ingineri-Sefi de punct de lucru=4500 lei net,gestionar santier = 3500 lei net, dulgheri= 3500 lei net, fierari= 300 net, necalificati = 2500 lei net. ☎0753.228.228

2014. **SC** Ado Factory Impex SRL, cu sediul in localitatea Sinesti, judetul Ialomita, angajeaza: manipulant marfuri si ambalator manual. Mai multe detalii la telefon; ☎0736.933.600

2015. **SC GLORIA MARKET, FIRMA DE DISTRIBUTIE PRODUSE DE CURATENIE, CU SEDIUL IN AFUMATI ANGAJEAZA: EXPERT LICITATII PUBLICE, AGENT VANZARI, GESTIONAR. RELATII LA NUMAR TELEFON CV LA ADRESA DE EMAIL; ☎0744.623.587 VANZARI.BUCURESTI@ASIL-GROUP.RO**

2016. **SC** Isan Consult International angajeaza manager cu cunostinte de limba engleza, cu salariu minim pe economie. Program 8 ore/zi, luni-vineri, contract perioada nedeterminata. Detalii la tel. ☎0758.883.666

2017. **SC** Mari Vila Com SRL angajeaza electrician pentru intretinere. Salariu si program de lucru atractive. Detalii la tel. ☎0745.020.252 contact@marivila.ro

2018. **SC** Nufarul SA angajeaza operatori cu sau fara experienta pentru activitatea de spalat, curatat covoare (barbati) si femeie de serviciu pentru sediul unitatii situat in Bd. Iuliu Maniu nr. 187, sector 6. Detalii la telefon: ☎0771.507.606/ 021.318.04.72

2019. **SC** One Tech Instal SRL angajeaza muncitori calificati pentru munca in Germania, contractul are o durata de 5 ani, salarii atractive. Pentru mai multe detalii sunati la nr. tel. ☎0727.693.581/ 0727.693.581 stefantene@yahoo.com

2020. **SC Piata Drumul Taberei SRL angajeaza salubrizori. Detalii la birourile pietei sau la telefon; ☎021.413.54.06**

2021. **SC Tauros SRL, Companie de transport si expeditii rutiere angajeaza Dispecer Transport Entry Level, vorbitor de limba engleza . Detalii la telefon sau CV la email; ☎0722.776.625 adrian@tauros.ro**

2022. **SC** Verta Tel SRL angajeaza bucatar cu experienta minim 2 ani pentru in jud. Ilfov, localitatea Magurele. ☎0733.303.349 schipor.oana@vertatel.ro

cora

CASIERI şi VÂNZĂTORI

Unde?
La magazinul Cora Alexandriei
Ce presupune?
Casier - scanarea produselor şi încasarea sumelor aferente;
Vânzător - servirea clienţilor într-o manieră atentă şi amabilă.
Ce oferim?
Program flexibil (full-time), tichete de masă, asigurare medicală.
Cum?
Depuneţi CV-ul pe mail: ipopescu@cora.ro sau sună la: 0758.030.736; 0374.175.975

2023. **Se** cauta muncitori amenajari, renovari Bucuresti amenajari, renovari = se cere experienta gresie sau faianta, rigips, glet, zidarie, etc.: salariul 3000 lei net+ore suplim. platite aparte, luni-vineri 07:00-16:30. La echipa de 3 se ofera masina de serviciu. ☎0724.326.743 ioana.florentina.manea@gmail.com

2024. **Secretara** 8 ore/zi cu carte de munca. Bune cunostinte Windows, Word si Excel. Posesoare carnet de conducere. Birou la Unirea. Salariul net minim 2.500 lei/luna. Trimiteti CV la email; angajarepostsecretara@gmail.com

2025. **Secretara** cu atributii marketing / publicitate, angajeaza societate zona Piata Domenii. Rugam CV la: office@brodona.ro

2026. **Secretara** manager, asistent manager, full-time, part-time fara obligatii cu contract de munca, asigurare medic cu experienta si fara, trimite 2 foto si CV la mail **4.000 L;** contactprofesional@yahoo.com

2027. **Secretara** pentru scoala de soferi ☎0724.337.072/ 021.423.10.75

2028. **Secretara** Contabilitate primara, ansamblu rezidential angajeaza secretara prezentabila, cu notiuni de contabilitate primara, program full time. Posibilitate avansare, castiguri suplimentare. Salariu negociabil. Zona Piata Trapezului ☎0737.304.307

2029. **Secretara** cu experienta principala activitate va fi aceea de a oferi consultanta si suport clientilor, de a stabili intalniri cu potentiali clienti. Stabileste si coordoneaza agenda zilnica, capacitate de organizare. **2.500 L;** ☎0724.040.460 distrigazsan@gmail.com

2030. **Secretara** pentru centru de invatamant superior persoana tanara, prezentabila, studii superioare in curs sau finalizate, cu sau f?r? experienta. Program de lucru de luni pAAn? vineri intre orele 09:00-17:00. ☎0737.464.826 arabusinesscenter@yahoo.com

2031. **Secretara** personala, 8 ore/zi, 6.000 lei/salariu, plata saptamanal, eleganta, prezentabila, manager, contract de munca, doar aspect fotomodel, confidentialitate, 2-3 poze pe mail + cv, telefon, punctualitate. **6.000 L;** ☎0728.138.347 euro.headoffice@gmail.com

2032. **Secretara,** cunostinte PC, Bucuresti, norma intreaga; ☎0744.567.314

2033. **Secretara,** asistent manager, angajam cu contract de munca full time persoana cu cunostintele si abilitatile necesare pentru indeplinirea activitatilor de mai jos. ☎0726.725.485/ 0724.300.086 office@mgroup.ro

2034. **Secretara,** asistenta personala manager, 33 ani, angajez secretara/ asistenta personala part/ full time. Program flexibil. Cerinte: organizata, tanara, inteligenta, atletica, open minded. Cv + 3 poze. Nu e videochat **5.500 L;** ☎0731.880.257 dumitrua2010@gmail.com

2035. **Secretara,** permis conducere cunostinte in domeniu juridic, redactare, foarte comunicativa, convingatoare, dispusa si la program extra time, bonusuri din contracte, 2.500 - 4.000 lei/ luna. Experienta in imobiliare/ constructii. **4.000 L;** euroimpact.network@gmail.com

2036. **Secretara,** permis conducere, cunostinte in domeniu juridic, redactare, foarte comunicativa, convingatoare, dispusa si la program extra time, bonusuri din contracte, 2.500 - 4.000 lei/luna. Experienta in imobiliare/constructii. euroimpact.network@gmail.com

2037. **Secretara,** receptie, firma de administrare imobile Cresida Management cauta secretara pentru receptie. Program 8 ore/zi, de luni pana vineri. Cunostinte obligatorii de office (word, excel, outlook). **2.000 L;** ☎031.433.45.42 office@cresida.ro

2038. **Secretara-** asistent manager, si personal calificat, muncitor necalificat pentru fabrica mase plastice Prelungirea Ghencea, la 100 m de bariera de centura. Asiguram cazare gratuita pentru persoane din provincie; ☎0752.282.828 mtymtyplast@yahoo.com

2039. **Secretara/** asistent manager vanzari secretara/asistent manager vanzari fashion. Persoana dinamica si dornica de o activitate placuta in domeniul fashion. Oferim contract de munca, program zilnic 9-17, Ghencea sect 6. **1 L;** ☎0720.475.185/ 0720.475.185 office@escapestarjeans.ro

2040. **Secretariat** firma administrare Scomet Scomet administrare imobile angajeaza secretara, PR la sediul nostru din str. Aristide Pascal nr. 19, sector 3, ultracentral Bucuresti. **1.800 L;** ☎021.336.77.44 cristina.cuconoiu@scomet.ro

2041. **Securit** Force SC SECURIT FORCE SRL, angajeaza agenti de paza pentrul Cartierul Stejarii din Bucuresti.Program de lucru: 24/48. Salariul in functie de adaptabilitatea la locul de munca, intre 7, 5 si 10 lei pe ora. ☎0751.186.111/ 0761.138.336 bestdealsagency@gmail.com

2042. **Sef** de sala, centru de evenimente Ambasad'Or cauta o persoana plina de energie si rezistenta la stres cu experienta pentru postul de sef de sala. **2.500 L;** ☎0728.700.329 elena.orasanu@ambasador-events.ro

2043. **Sef** de tura angajam in restaurat de tip fast food in Mall Promenada, dinamic, spirit de echipa, cu experienta, initiativa si dorinta de afirmare. Cerinte minime diploma de BAC, relatii la tel. **2.000 L;** ☎0740.087.553 stefanescuvali@gmail.com

2044. **Sef** departament vanzari pentru creare si dezvoltare de echipa. Salariu motivant; ☎0728.650.079

2045. **Sef** depozit- Radar Group SRL capacitate de organizare, cunostinte PC, cunostinte minime de legislatie comerciala (gestiune, stocuri) si vamala, experienta minim 5 ani, cosmin.rdg@gmail.com

2046. **Sef echipa curatenie pentru Hotel de 3 situat in statiunea Neptun, jud. Constanta. Cerinte: - experienta de minim 2 ani pe un post similar; - domiciliul in Mangalia sau imprejurimi. Inf. la tel. sau e-mail; ☎0752.097.890 resurseumane@springtime.ro**

2047. **Sef** echipa curatenie, sef echipa. Firma de curatenie ICS angajaza sef echipa de interventii pentru lucrari de interventii curatenie. Salariul atractiv si bonusuri, decont transport. Permisul este obligatoriu; **2.800 L;** ☎0771.449.760 office@curataremocheta.ro

2048. **Sef** magazin, mecanic service, Rombiz Impex angajeaza. Sef magazin cunostinte operare PC, cunostinte de gestiune. Mecanic service, cunostinte de service motoutilaje, cunostinte operare PC. **100 €;** ☎0738.859.998 mihai.dumitru@rombizco.ro

2049. **Sef** obiectiv si sofer Societate de paza si securitate angajeaza: 1. Sef de obiectiv cu/fara atestat si permis cat. B; 2. Sofer protocol. Va rugam sa trimiteti CV-ul la adresa email; contact@cpseurogrup.ro

2050. **Sef** restaurant Restaurant situat in sector 2, zona Iancului, are disponibil postul de sef restaurant. Pentru detalii contactati-ne la nr. ☎0722.718.831 comercial.cuptoruluemne@gmail.com

2051. **Sef** sectie angajam sef sectie cu experienta in domeniu pentru atelier croitorie, zona metrou Timpuri Noi, sector 3,telefon. ☎0766.070.010/ 0766.070.010 LICURICI_LILI@YAHOO.COM

2052. **Sef** service auto, mecanic auto angajam mecanic cu experienta pentru postul de sef service, oferim salariu fix 4500 ron plus comision. Str. Cremenita, Nr. 1, Colentina, vis a vis Hotel SIR. **4.500 L;** ☎0787.886.802 office@doctorulauto.ro

2053. **Sef** tura curatenie in Carrefour Baneasa; ☎0733.030.402

2054. **Sefa** magazin, market cu experienta, zona sos. Colentina, conditii foarte buna, program adaptabil. CV la email; **3.000 L;** ☎0733.013.170 rusu2222@gmail.com

2055. **Selectie** agenti paza, preferam navetisti, Gara Branesti sau Republica; ☎0740.088.480

2056. **Selectie** agenti paza, preferam navetisti, sosire in Gara Republica sau Branesti Pantelimon. Salariu net, **1.800 L;** ☎0740.088.480

2057. **Servanti pompieri. AMA CSSU angajeaza servanti pompieri. Cerinte: certificat calificare, studii medii, domiciliul in Bucuresti, program 12/24 cu 12/48, salariu motivant, condi?ii optime de lucru; ☎0720.133.112/ 021.317.42.76**

2058. **Service** Auto Olanda angajeaza tinichigii auto Firma din Olanda angajeaza pt service auto tinichigii auto, vopsitori, pregatitori, montatori/demontatori. Pozitii vacante: 15. Locatia: diferite zone in Olanda. Tip job: full time, 40 ore/saptamana. **2.000 €;** ☎0768.466.056/ 0769.202.876 bigeyes_8412@yahoo.com

2059. **Service** Doctor Auto angajeaza tinichigiu-vopsitor Service Doctor Auto situat in zona Piata Delfinului isi mareste echipa si angajeaza tinichigiu, pregatitor si vopsitor auto cu experienta (3000 - 4500). Program luni-vineri, conditii avantajoase. Urgent, **1.000 €;** ☎0726.744.244 servicedoctorauto@gmail.com

2060. **Seva** Club si restaurant, angajeaza barmani si ospatari / ospatarite. CV pe mail; ☎0722.317.329 bartenders2006@yahoo.com

2061. **Shaormar** conditii avantajoase, carte de munca, salariu atractiv. Mai multe detalii la telefon, **4.100 L;** ☎0764.231.514 Nicu.paunescu@sterlingcruise.eu

2062. **Shaormar** cu experienta, salariu atractiv, Universitate- la fantani. ☎0726.574.667

2063. **Shaormar** cu experienta in sectorul 6 si 2. Plata la tura, 14 Lei /h. Program 1 zi cu 1, Detalii la tel. ☎0784.718.363

2064. **Shaormar** cu minim de experienta Shaormerie sector 4 zona Straja, angajam shaormar cu minim de experienta, program o zi cu o zi, contract de munca si o mas? pe zi, taxi asigurat la ie?irea din tura. **2.600 L;** ☎0770.573.286

2065. **Shaormar** si ajutor de bucatar pentru un fast-food in zona Colentina - Voluntari. Carte de munca, program de lucru o zi cu o zi, salariu minim 2.000 - 3.000 lei. Detalii la tel.: ☎0742.494.219

2066. **Shaormar** si ajutor in bucatarie Angajez ajutor in bucatarie la fast food, salariu atractiv; ☎0765.554.332

2067. **Shaormar,** cautam coleg shaormar, cu o minima experienta/cu experieta. Totate detaliile necesare se dau la interviu. Salariu avantajos. Program flexibil. ☎0727.199.200

2068. **Shaormari cu experienta, ajutor de shaormari pentru Socului Kebap. Salariu avantajos; ☎0764.673.064**

2069. **Shaormari** cu/fara experienta Primo fast food angajeaza shaormari fete/baieti cu si fara experienta. Salariu atractiv plus tips, bonusuri si targeturi la vanzari. ☎0769.253.736/ 0762.742.720 office@primofastfood.ro

2070. **Shaormari** si fete pentru bucatarie Dristor Kebap salariu min. 2400 lei. Bonuri de masa. Contract de munca (9 ore) **2.400 L;** ☎0760.578.868 dristor.sudului@gmail.com

2071. **Shaormeria** Titan angajeaza shaormar cu experienta, femeie la bucatarie, salariu atragator; ☎0769.994.994

2072. **Shop&Go** angajam lucrator comercial polivalent, bulevardul Constructorilor 20 Cartier Crangasi sector 6, programul este de 8 ore, in ture. Posibilitate reala de avansare, **1.600 L;** ☎0721.269.304 cristimatea@gmail.com

2073. **Shop&Go** angajeaza lucrator comercial zona Militari Shop&Go zona Militari angajam lucrator comercial salariu 1800 lei net program 8 ore pe zi contract de munca zile 8 zile libere pe luna zona tel. se acorda si alte beneficii. ☎0722.825.627 S.NEGREA@YAHOO.COM

2074. **Shop&Go** Branesti angajaza personal cu domiciliul in Branesti sau din apropiere. Program flexibil in ture. Se lucreaza si in weekend. Detalii suplimentare oferim la interviu. Rog cv la adresa de mai jos. Salariu 1600 net. **1.600 L;** ☎0723.322.090/ 0723.322.090 cristianmatea@gmail.com

2075. **Shop&Go** Mega Image sector 2, angajeaza lucrator comercial, casier si agent de paza. Se lucreaza in ture, 8 ore, 2 libere/ saptamana. Salariu motivant. Detalii la nr.: ☎0767.655.834

2076. **Simigeria** Luca angajeaza vanzatoare. salariu 2.200 lei, program 8 ore. Cu sau fara experienta. Puteti sa ne cunoasteti si sa ne deveniti colegi. Cautam o persoana comunicativa, cu zambetul pe buze si cu o attitudine pozitiva; tel. Alin si Iulia **2.200 L;** ☎0744.783.217/ 0723.059.813

2077. **Slefuitor** metale angajam urgent, cu sau fara firma experienta,Suntem o firma producatoare de utilaje in industria alimentara din inox. Oferim: Contract perioada nedeterminata, salariu motivant, transport; **2.000 L;** ☎0752.090.192 daniela.stefan@valmix.ro

2078. **Societate** comerciala angajeaza contabili, societate comerciala angajeaza contabil/contabila pentru contabilitate primara si un contabil/contabila, pentru evidenta completa. **2.500 L;** ☎0740.102.004 eventimente@mcmonis.ro

2079. **Societate** comerciala angajeaza recrutor, societate comerciala angajeaza persoana desemnata pentru recrutare de personal.Persoanele interesate, pot suna la telefon. Multumim. **2.500 L;** ☎0740.102.004 eventimente@mcmonis.ro

2080. **Societate de paza angajeaza agenti de securitate cu domiciliul stabil in Pitesti. Transport aisgurat, salariu motivant; ☎0720.063.988**

2081. **SOCIETATE PAZA ANGAJEAZA AGENTI SECURITATE, SALARIUL NET 1.800 LEI SI PRIME, 1.800 L; ☎021.327.14.18**

2082. **Societate** serioasa cu activitate de 8 ani, angajeaza agent vanzari cu fara experienta. Plata din comision sau salariu la solicitare. Plata se face saptamanal; ☎0728.650.079

2083. **Sofer** angajam sofer cat B pt Iveco Daily 3.5T, zona Fundeni sect 2; **2.000 L;** ☎0744.363.138

2084. **Sofer** angajam sofer cu masina firmei pentru Uber. **3.000 L;** ☎0726.449.876/ 0784.039.818

2085. **Sofer** angajam sofer distributie pentru firma distributie de papetarie 2.200 lei net cu bonuri de masa incluse. ☎021.327.75.14

2086. **Sofer** angajam sofer santier pe autovehicul pana in 3.5t cunoscator al orasului Bucuresti si imprejurimi categoria B, **2.500 L;** ☎0745.069.814 office@eurogazconstruct.ro

2087. **Sofer** categoria D cu atestat transport persoane si card tahograf pentru curse ocazionale si regulat speciale, program full-time. Salariu la interviu. Relatii la telefon. ☎0725.527.188

2088. **Sofer** cu masina firmei in relatia cu Uber, Taxy fy, Clever Go, Uber Eats, Glovo. Pentru detalii va rugam sa sunati la unul din cele doua numere **2.000 L;** ☎0726.449.876/ 0784.039.818

2089. **Sofer** distribuitor pt. firma de echipamente electronice si electrocasnice, fara cazier, spirit tanar, serios, cunostinte PC. Trimite CV la: nicusor.manta@cel.ro

★★★★★★★★★★★★★★★★★★★★

2090. **SOFER FIRMA DE BIROTICA SI PAPETARIE CU SEDIUL IN SOSEAUA GIURGIULUI ANGAJEAZA SOFER CATEGORIA B PENTRU TRANSPORT MARFA. OFERIM: SALARIU, CARTE DE MUNCA +TRANSPORT. ☎0749.998.639**

★★★★★★★★★★★★★★★★★★★★

2091. **Sofer** inchiriez auto pentru protocol, Uber Select si Taxify. Varsta minim 25 de ani. Detalii la telefon. **2.000 L;** ☎0784.039.818/ 0726.449.876

2092. **Sofer** Lavobad angajeaza urgent sofer categoria B urgent sa cunoasca Bucurestiul bine pentru interventii, asteptam CV la adresa de e-mail din anunt, **2.000 L;** ☎031.424.94.23 info@lavobadelectric.ro

2093. **Sofer** locatia: incinta Faur (statia de metrou Republica). Program de lucru fix. Salariul motivant. ☎0722.101.050 recrutare@regencycompany.ro

2094. **SOFER MONTATOR MOBILIER. SOSEAUA FUNDENI. 3000 RON LUNAR. ASIGURAM CAZARE. 3.000 L; ☎0751.066.511**

2095. **Sofer** pe masina firmei in relatia cu UBER. Detalii la telefon, **2.000 L;** ☎0784.039.818/ 0726.449.876

2096. **Sofer** pentru diferite deplasari in tara si in oras. Program de lucru: 06:30:00 - 18:00. Salariu 4.200 de Lei/luna brut. Se face carte de munca

LOCURI DE MUNCĂ

2126. **Sofer** categoria D cu atestat transport angajam sofer transport persoane categoria D si card tahograf din Oltenita sau imprejurimi pentru cursa regulat speciala, program full-time. Salariu la interviu. Relatii la telefon; ☎0725.527.188

2127. **Sofer** categoria D pentru curse speciale, pentru microbuze si autocare, in Bucuresti si Ilfov; ☎0737.373.146

2128. **Sofer** categoria D, intern si international, companie transport persoane angajeaza soferi pentru linii externe. Se ofera pachet salarial plus diurne. Detalii la telefon ☎0720.999.218

2129. **Sofer** comunitate cat. C pe camion 7.5 t, prelata cat. C valabil, C. I., C. P. transport marfa cu cod 95 valabil. Analize medicale, psihologic, card tahograf, cazier rutier + judiciar, salariul este de 1.700 euro. Cunostinte limba engleza **1.700 €;** ☎0751.081.551 anrotranslogistic@gmail.com

2130. **Sofer** comunitate, soferi profesionisti pentru transport intracomunitar, cat C+E (tractionist) (6 saptamani + 2 saptamani repaus sau 3 cu 1) deplasare cu avionul, respectare program lucru. Cerem si oferim seriozitate ☎0723.611.313

2131. **Sofer** cu atestat transport marfa categoria C, E pentru auto prelata 22 to, pentru societate comerciala situata in Jilava, judetul Ilfov, salariu atractiv ☎0769.250.759/ 0769.092.633 office@sare.ro

2132. **Sofer** cu atributii administrative Cautam coleg care sa detina permis de conducere cat. B, cu experienta in domeniu de minim 1 ani, fara cazier. Contract de munca full-time, pe perioada nedeterminata, 2000 ron net ☎0730.073.940

2133. **Sofer** cu autoturism personal, consum maxim 10%. 1 sofer program exclusiv de noapte 21:00-07:00, luni-sambata. Varsta peste 45 de ani. **3.500 L;** ☎0730.222.270 diana.sediu@gmail.com

2134. **Sofer cu experienta pt. mobila la comanda. Carte de munca, program 8,00-17,30, 2 sambete libere, salariu exceptional; ☎0762.771.459/ 0727.127.729**

2135. **Sofer** cu experienta transport marfa, cu autoutilitare 3.5 T pe ruta Romania-Europa-Romania tur-retur. Necesar permis cat. B, cunostinte in utilizarea GPS/ internet, experienta pe tur - retur ☎0762.826.928

2136. **Sofer** cu experienta, categoria B, pentru societate de transport sector 6. Rugam seriozitate ☎0785.279.602

2137. **Sofer** cu masina firmei pentru Uber Romania. Conditii: permis minim 1 an **4.000 L;** ☎0732.273.642

2138. **Sofer** curier Bucuresti, livrare/ ridicare plicuri/ colete in Bucuresti, permis cat. B forta de munca rezistenta la stres si program prelungit. Salariul incepand de la 1.800 Lei net luna, auto acasa, depozit in sos. Alexandriei 99A Bragadiru **1.900 L;** ☎0722.632.850 nicu.enache@bookurier.ro

2139. **Sofer** curier in sector 1 pentru GLS, livrare-ridicare plicuri-colete in sector 1 Cerinte: permis cat B, forta de munca, rezistenta la stres si program prelungit. Salariu 1800 lei net luna. Auto acasa. Depozit in sos. Alexandriei Bragadiru **1.900 L;** ☎0761.596.668/ 0722.632.850 nicu.enache@bookurier.ro

2140. **Sofer** curier livrator, restaurant sector 2, 4 ani vechime in livrari, livrare mancare la domiciliu, masina personala, program 2 cu 1, benzina platita seara, masa si contract asigurate, salariu 130 lei/zi, 30 mil/luna, proba platit. **3.000 L;** ☎0722.893.404

2141. **Sofer** de distributie alimente in Bucuresti, Barbarossa Retail cu sediul in Glina, IlfovAngajeaza soferi cat. B, cu experienta pe masini de 3.5T pentru distributie de alimente in Bucuresti. **2.350 L;** ☎0762.482.566 Mehranmoghazehi@gmail.com

2142. **Sofer** din provincie, fara obligatii, disponibil deplasari. Ofer cazare, masa, salariu adecvat; ☎0724.778.928

2143. **Sofer distribuitor. Firma producatoare de mezeluri angajeaza sofer distribuitor, cu carnet de conducere cat. B. Trimiteti CV la adresa de email sau telefon; ☎0732.900.110 bucuresti@agras.ro**

2144. **Sofer** distributie angajam sofer distributie in Bucuresti, permis categoria b, program de zi, autoutilitare 3.5 t, salariu motivant, forme legale de angajare; ☎0751.873.793 gkpoilgroup@yahoo.com

2145. **Sofer** distributie in tara, masina Sprinter 3,5 t, se asigura cazare si diurna; ☎0753.153.688

2146. **Sofer** distributie comenzi curatatorie haine cu experienta pe duba 3,5T, pentru colectare/ distribuire comenzi curatatorie in Bucuresti. Trimite CV la adresa de email, program de lucru 6 zile pe saptamana/ 8 ore/ zi/ luni-sambata **2.800 L;** contact@ecofresh.ro

2147. **Sofer distributie pe duba de 3,5 tone, categoria B. Se distribuie carne de pasare in locatiile din Bucuresti. Candidatul trebuie sa aiba conditie fizica buna. Masina ramane la firma dupa program. Salariul este de 2.100 lei net+ tichete de masa. Programul de lucru: luni-vineri de la 07.00-17.00. Sediul firmei: strada Otesani nr, 57, sector 2 Bucuresti; ☎0748.114.703**

2148. **Sofer** distributie presa. Angajam persoana serioasa ca sofer distributie presa. Trimiteti CV pe email pentru programare interviu, incluzand postul vizat si date de contact; ☎021.450.51.11 office@decorpress.ro

2149. **Sofer** duba 3,5 t experienta minim 3 ani, in soseaua Giurgiului. Pentru persoanele din provincie asiguram cazare **2.200 L;** ☎0720.885.522

2150. **Sofer** firma Angajez sofer personal Atributii: -Duce si preia copii de la scoala,-Transporta in conditii de siguranta copii-Efectueaza diverse activitati pentru directorul companiei ☎0728.700.329 elena.orasanu@ambasador-events.ro

2151. **Sofer** international profesionist turretur cu experienta internationala pe relatia tur-retur (Europa vest) ☎0723.611.313 office@caltexim.ro

2152. **Sofer livrator pentru Socului Kebap; salariu avantajos ☎0764.673.064**

2153. **Sofer** livrator cat B, retur in tara la 3 saptamani. Program de 9 h/zi, 5 zile/sapt, sambata 4 ore. 2350 euro salariu net/luna+ bonusuri, tarif 1,5. Contact; ☎0900.310.110

2154. **Sofer** livrator cu auto propriu 8 h pentru pizzerie, decontare carburant 10%, 1 masa pe zi, tips ramas comenzi. Program Luni-Vineri 9.30-18. Livrarile se fac in sectorul 1 si 6, program full time. Salariu 1500 lei, **1.500 L;** ☎0762.570.925

2155. **Sofer** livrator restaurant Angajam soferi livratori cu masina noastra sau cu masina dv! 15 zile pe luna 12 ore pe zi,o masa calda pe zi, ☎0733.304.606

2156. **Sofer** livrator restaurant, livrare la domiciliu ca sofer-livrator asiguri fluxul operational de preluare si livrare a comenzilor de produse si incasarea contravalorii acestora. Locatii- Afi Palace Cotroceni, Calea Grvitei, Sos.Salaj. ☎0731.617.815 resurse.umane@wuxing.ro

2157. **Sofer** montator Montator de blaturi de bucatarie cu experienta sau fara. **3.000 L;** ☎0723.398.788 info@artgranit.ro

2158. **Sofer** montator mobila 3.5 tone cautam sofer -montator mobila cu experienta de minin 1 an in domeniu pentru montaj mobila pe teren. Se monteaza bucatarii, dormitoare, camere copii etc.; ☎0731.014.085/ 0729.528.072 blejanactivservices@gmail.com

2159. **Sofer** montator, montator de blaturi de bucatarie cu experienta sau fara **3.000 L;** ☎0723.398.788 info@artgranit.ro

2160. **Sofer** pe 3,5 to, muncitori in constructie, dulgheri, fierari, necalificati cu cm si cazare. Mai multe detalii la tel. ☎0723.088.288

2161. **Sofer** pentru Bucuresti si Ilfov angajam sofer cu experienta pe Bucuresti. Livrare materiale de constructii. Avem punct de lucru in Otopeni. Rugam seriozitate. **2.200 L;** ☎0787.698.979 office@dixdepot.ro

2162. **Sofer** pentru distributie si aprovizionare alimentara autoservire, program luni vineri zona Ciorogarla, categoria B ☎0733.513.550 santech.srl@gmail.com

2163. **Sofer** profesionist B+C+E, societate de transport angajeaza sofer profesionist tir pentru transport intern in Romania. ☎0722.334.643

2164. **Sofer** profesionist C+E, sofer profesionist experienta pentru camion, remorca (nu tandem), curse national, salariu motivant, salariu+diurna peste 6000 ron/luna, masina personala. 2 posturi libere pe tara si 1 pe Bucuresti. ☎0722.391.299 kraft_ame@yahoo.com

2165. **Sofer** profesionist cu atestat, ajutor mecanic Mecano Valmar angajeaza sofer profesionist cu categorie C si E pentru transport utilaje. Soferul trebuie sa aiba obligatoriu atestat. Locatia platformei este in Buda, Bragadiru jud. Ilfov **2.500 L;** ☎0784.293.112 valimindru47@gmail.com

2166. **Sofer** profesionist cu experinta pe comunitate, facem angajari de soferi profesionisti pentru transport international pe comunitatea europeana camioane 40 T. Contact tel. **2.200 €;** ☎0727.443.921 euroscanlkw.shop@gmail.com

2167. **Sofer** profesionist pe tir, detinator de card tohograf si atestat marfuri generale, pentru transport intern, angajeaza firma. ☎0735.552.682

2168. **Sofer** profesionist pentru firma, care sa locuiasca in Popesti Leordeni sau zona apropiata; ☎0737.886.599

2169. **Sofer** profesionist pentru Germania, cu atestat categoria C+E pentru transport marfa Germania salariu intre 1.800-2.200 euro **1.800 €;** ☎0726.454.748 alina.bajenaru.r@gmail.com

2170. **Sofer** profesionist posesor permis cat. B, C, urgent cautam sofer intern care sa detina card tahograf, atestat marfa, cunoscator mecanica pt. societate de transport/ logistica din Bragadiru. ☎0735.335.566 cargo_service_it@yahoo.com

2171. **Sofer** profesionist, firma transport persoane te invita sa te alaturi echipei in postul de sofer profesionist. ☎0720.999.218

2172. **Sofer** profesionist, societate angajeaza sofer pentru curse locale. **3.000 L;** ☎0742.239.622 mariusniculae25@gmail.com

2173. **Sofer** taxi angajam sofer taxi urgent masini colantate la Meridian; ☎0768.265.805 DANYACTETOP@GMAIL.COM

2174. **Sofer** taxi cu atestat. Dacia Logan, plan 100 Lei, 24 h, rog seriozitate cu carte de munca. Colantate la taxi AS 1,95 km si taxi Pelicanu 1,68km **100 L;** ☎0748.020.813 Pletosuflorin25@yahoo.com

2175. **Sofer** taxi pentru Dacia Logan 1,6 cu GPL Tomaseto, Meridian licenta Bucuresti, sos. Salaj 261, sector 5 ☎0774.496.263

2176. **Sofer** taxi 24 h, echipaj, Angajez sofer taxi fara probleme in cazierul taxi/datorii. Logan 2014-2019. Licenta Bucuresti. Plan logan 2019 0 km-130 ron/80 ron echipaj. Plan logan 2014-2016-120 ron/75 ron echipaj. ☎0754.024.911

2177. **Sofer** taxi 24 h/echipaj, fara probleme in cazierul taxi. Licenta Bucuresti Logan 2014-2019 Dispecerat Speed Taxi si Cristaxi ☎0754.024.911 Cata_dinca2005@yahoo.com

2178. **Sofer** taxi cu atestat, Dacia Logan GPL - benzina, plan 12 ore sau echipaj, **60 L;** ☎0774.489.073

★★★★★★★★★★★★★★★★★★★

2179. **SOFER TAXI LA 12 ORE TURA DE NOAPTE, IN SECTOR 5, ZONA MARGEANULUI, SEBASTIAN, RAHOVA. MASINA DIN 2017, COLANTATA LA SPEED, GPL, ANDROID; ☎0726.172.244**

★★★★★★★★★★★★★★★★★★★

2180. **Sofer** taxi, masina benzina + gpl, doar soferi cu atestat valabil si fara cazier taxi **80 L;** ☎0733.956.240 nicoleta.costea@servicevhs.ro

2181. **Sofer** taxi, societate comerciala angajeaza soferi taxi cu atestat profesional. Licentele sunt pe Bucuresti, autoturismele se dau la 24 h. Mai multe detalii la telefon. ☎0724.071.506

2182. **Sofer** taxi.Plan 85 Ron 24 h Soferi taxi cu atestat , plan de la 85 ron la 24 h. ☎0724.205.996/ 0763.776.696

2183. **Sofer** Taxify Uber firma serioasa angajam soferi in cadru perfect legal pentru relatia Uber, detinem flota Chervolet Aveo echipate GPL, stare impecabila, mentenanta este asigurata de noi revizie, ulei filtre etc, ☎0723.861.862

2184. **Sofer** tir B, C, E, din Bucuresti sau zona limitrofa pentru curse extern tur-retur. Conditii decente, oferim si solicitam corectitudine si seriozitate; ☎0745.652.561 bftrans@gmail.com

2185. **Sofer** tir cat C+E intern, pentru cursa fixa Bucuresti-Brasov de noapte (tur+retur). Program de luni pana vineri. Plecare si sosire in zona Magurele, Ilfov. ☎0767.003.545 raducanu.marius@gmail.com

2186. **Sofer** tir comunitate salarizare 1.800 euro net/luna (contract de munca si salar de baza in Romania + diurna). ☎0727.126.043/ 0720.525.223

2187. **Sofer** tir curse locale Romania, Muntenia uzual curse Muntenia de 1 zi de luni-vineri, plecare oras Pantelimon, jud. Ilfov; ☎0723.217.770/ 0721.333.590 sigmaprest_logistics@yahoo.com

2188. **Sofer** tir transport cereale societate achizitii cereale angajam sofer profesionist pentru autocamion transport cereale. Cerinte: Permis categoria C+E. Atestat de transport marfa ☎0787.639.085 office@mbograins.com

2189. **Sofer** TIR, angajam sofer cu experienta, TIR C+E, pentru curse locale in Bucuresti. ☎0768.954.635

2190. **Sofer** tir, pe camion frigorific pentru transport extern in regim tur-retur. Nu se sta pe comunitate. Relatii la tel.; ☎0745.671.084

2191. **Sofer** Tir, pentru duba frig, curse pe intern. ☎0768.954.635

2192. **Sofer** tir, C+E pentru Romania si Bulgaria, salariu 4000 - 4500 Lei, zona de lucru este Bucuresti + 400 km si ocazional Bg, program de lucru L-V. Sambetele (daca este cazul) se platesc separat, garaj sector 3, necesar experienta minim 2 ani ☎0747.839.046

2193. **Sofer** transport intern si international Experienta post similar 1 an. Permis auto categoria C+E, posesor certificat ADR. Deplasari externe perioade de maxim 14 zile. Executa transporturi interne si externe conform planificarii. **7.000 L;** ☎0745.031.031

2194. **Sofer** transport intern si international, experienta post similar 1 an. Permis auto categoria C+E, posesor certificat ADR. Deplasari externe perioade de maxim 14 zile. Executa transporturi interne si externe conform planificarii **7.000 L;** ☎0745.031.031

2195. **Sofer** transport international marfa Companie de transport angajeaza sofer profesionist categoriile C, E pentru transport international marfa cu camioneta 7.5 tone. Salariu atractiv; ☎0741.224.455 dan.iordache@transmondial.ro

2196. **Sofer** Uber Bani cu masina personala in relatia cu Uber Romania. Program flexibil. Conditii: masina sa nu fie mai veche de 15 ani. Detalii la telefon. http://partners.uber.com/i/y24ay98aue **2.000 L;** ☎0784.039.818/ 0726.449.876

2197. **Sofer** Uber Taxify, societate privata angajeaza legal operational sofer in relatia Uber. Megan Sedane, Hatchback -GPL Candidatul ideal: fizic ingrijit, dinamic ☎0723.861.862

2198. **Sofer** Uber, Bolt Taxify, Clever GO, firma partener Uber, Taxify, Clever GO, autorizata pentru a efectua transport persoane in regim de inchiriere. Cautam soferiÅ pentru a activa in acest domeniu. ☎0721.970.518

2199. **Sofer** Uber, masina firma Angajam pe masina firmei, fizic ingrijit, caracter dinamic, cu un minim de 10 ore pe zi de munca, salariu intre 700-800-1000 Ron saptamanal, bonus la indeplinirea targetului minim 40 sau pensionar. ☎0723.861.862

2200. **Sofer** Uber, Taxify, minim 40 ani persoana serioasa minim 10/zi fara duminica cu aspect fizic ingrijit, salariu saptamanal plus prime depasire target, program flexibil si masina 24/24, mentenanta Rca rovigneta le face firma ☎0723.861.862

2201. **Sofer** Uber/Taxify Chervolet Aveo GPL impecabil pt. relatia Uber. Firma serioasa angajam soferi pe masina mentionata, salariu saptamanal 800-1.000 ron, cu un minim 10 ore pe zi. ☎0723.861.862

2202. **Sofer** vidanjor toalete ecologice categoria B Firma toalete ecologice angajeaza sofer categoria B.Salariu net 2500 lei plus bonuri de masa plus ore suplimentare !Rog seriozitate! ☎0723.556.308/ 0730.240.492

2203. **Sofer** vidanjor, Toi Toi & Dixi SRL, angajeaza pentru sediile din Bucuresti, Timisoara, Constanta, Brasov, Galati, Sibiu, Cluj sofer, vidanjor, categoria B (C+E considerat un plus). Contract de munca, salariu atractiv. **500 €;** ☎0720.864.864 office@toi-toi.ro

2204. **Sofer,** coleg pentru Danemarca-Suedia. Compania de transport international Anatrans angajeaza sofer cat. C+E, experienta pe comunitate, camioane Euro 5 si Euro 6, program flexibil, salariu 2300 Euro. **2.300 €;** ☎0728.499.017 ac@anatrans.com

2205. **Sofer,** societate de constructii angajeaza sofer pentru basculanta MAN 8X4. ☎0731.024.716/ 021.410.68.82

2206. **Sofer,** Sprinter 2010 3. 5 t, cat. B., necesar cunostinte conducere motostivuitor, distributie pavaje Bucuresti, Ilfov. Punct de lucru Otopeni, str. Libertatii nr. 8 fabrica de pavaje. Oferim cazare. **3.500 L;** ☎031.438.22.26

2207. **Sofer,** agent vanzari cu/fara experienta angajam sofer agent vanzari, venit max. 5.000 Lei, in functie de realizari, etc., deplasari saptamanale la nivel national, pers. serioase si disponibile, cu exp. la sofat, ☎0746.204.411 jobrecrutare85@gmail.com

2208. **Sofer,** distributie produse patiserie, necoapte, cautam sofer cat. B, 3,5 tone, pentru transport produse de patiserie si materie prima, program de lucru l-v, de la ora 8-18.00, salariu 2.200. Pentru informatii: sediul nostru Bd. Th. Pallady nr 44 D, sect 3. ☎0737.523.284

2209. **Sofer,** femeie de serviciu pt. restaurant cu specific arabesc, vizavi de Stadionul National. Relatii la tel. ☎0756.616.666/ 0746.696.666

2210. **Sofer,** montator tamplarie PVC Angajez montator tamplarie Pvc si aluminiu cu experienta in domeniu si productie plase insecte, cu permis de conducere cat. B. **19 L;** ☎0735.091.864 doinitatomulea1974@gmail.com

2211. **Sofer,** operator manitou, societate comerciala angajam operator pentru utilaj incarcator frontal telescopic, manitou. Necesar experienta in lucrul pe utilaje. Contract de munca permanent, pe perioada nedeterminata. ☎0745.514.148 sesuci@gmail.com

2212. **Sofer,** organizator evenimente firma organizatoare de evenimente angajaza sofer/organizator de evenimente, prezinta un avantaj cunostinte in domeniu, posibilitatea de avansare, salariu atractiv, mai multe in formatii la interviu. ☎0738.670.996

2213. **Sofer, societate comerciala angajeaza sofer categoria C. Informatii la tel. ☎0732.672.654/ 021.301.15.67**

2214. **Soferi** taxi cu atestat valabil, la 8 ore cu carte de munca, Dacia Logan 2019 cu GPL. ☎0722.151.763

2215. **Soferi** articulata si soferi 8x4 pt. societate de constructii. Conditii: expeirenta similara 3 ani, atestate valabile; ☎0731.160.273

2216. **Soferi** autocamion cat C+E SI cat. B, firma de marcaje rutiere angajeaza soferi (preferabil cu domiciliul in Constanta) profesionisti cat C+E si cat. B pe raza Orasului Constanta, salariu motivant, conditii bune de munca. Contact 13:00-17:00 ☎0728.060.984 contabilitate@anduna.ro

2217. **Soferi** autocamion si masinisti pentru Germania. SC Bucuresti **1.700 €;** ☎0731.378.101/ 0743.421.186 onny_87@yahoo.com

2218. **Soferi** autospeciala angajam sofer autospeciala vidanja curatitor, canalizare, salariu 3.500 ron net + tichete masa, permis categorie C, CE, atestat, card tahograf, ADR, disponibil pentru deplasari in tara. ☎0726.680.049

2219. **Soferi** B pentru distributie textile salariu net 2400 Ron, bonuri de masa 300 Ron, contract nedeterminat, locatie sector 6, pentru detalii va rugam sa ne sunati ☎0770.334.947

2220. **Soferi** cat. B pentru distributie textile salariu net 2400 Ron, bonuri de masa, contract nedeterminat, locatie sector 6, pentru mai multe detalii va rugam sa ne sunati ☎0770.334.947

2221. **Soferi** categ C cu atestat, societate de reciclare posesori cat. C, cu atesat, pentru transport si manipulare deseuri de carton, hartie si plastic. Candidatii ideali trebuie sa fie persoane serioase si de incredere, **2.300 L;** ☎0723.670.538

2222. **Soferi** categoria B Firma curierat angajeaza soferi categoria B pentru livrare coletarie mica in Bucuresti si Ilfov, experienta constituie un avantaj, salariu si program de lucru convenabile; ☎0745.099.523 oanaporfir@gmail.com

2223. **Soferi** categoria B pentru transport deseuri reciclabile (carton, hartie, plastic). Salariu 2.000, bonuri de masa, prime de s?rb?tori, echipament, telefon, program L-V 8-17 ☎0785.222.989 logistica@klaussenburg.ro

2224. **Soferi** categoria B 1400euro SC cu sediul in Bucuresti, angajeaza soferi categoria B pentru autoutilitara Fiat Ducato cu prelata. Salariu 1400 euro net la 30zile (47euro/zi)Se cere experienta minima in transport marfuri. **1.400 €;** ☎0721.131.680 unioncargotrans@gmail.com

2225. **Soferi categoria B si C cu experienta pentru firma constructii Chitila, salariu 3.000-2.500 lei brut, cazare gratuita si facilitati transport; ☎0722.284.776**

2226. **Soferi** categoria B, C sau D, Otopeni, Pantelimon barbati, experienta minima, salariu intre 2000-2500 Lei net, bonuri de masa, program 8h/ zi, pentru alte informatii, programari interviu, va rog sa ne sunati ☎0743.751.117

2227. **Soferi** categoria B, societate de reciclare, societate comerciala angajeaza soferi pt transport si manipulare deseuri de carton, hartie si plastic. Candidatii ideali trebuie sa fie persoane serioase si de incredere. Str V. Cascadelor, sect 6. **2.000 L;** ☎0723.670.538

2228. **Soferi** categoria C pentru distributie bauturi racoritoare, salariu discutabil, program luni-vineri, contract nedeterminat, locatie zona sector 6, pentru mai multe detalii va rugam sa ne sunati ☎0770.334.947

2229. **Soferi** categoria C si B si pompagiu pompa calificat. Se ofera cazare; ☎0724.256.640

2230. **Soferi** cu experienta, Firma distributie bauturi cu sediul pe Calea Giulesti. Program de lucru Luni-Sambata, o luni libera cu una la munca. 2.400 ron in mana. **2.400 L;** ☎0722.229.927

2231. **Soferi** cu masina firmei, partener Uber angajam pentru aplicatii online **4.000 L;** ☎0732.273.642

2232. **Soferi** cu masina proprie Restaurant Calea Grivitei angajam sofer cu masina proprie pentru livrari. program 2 cu 2, decontare combustibil, masa asigurata, 100 lei/zi ☎0756.222.487 sonia.bistro46@yahoo.com

2233. **Soferi** distributie SC Adexim Modelcom angajeaza soferi distributie, cat. B+C, depozit Pipera; ☎0752.241.519 adrianadexim@gmail.com

2234. **Soferi** distributie cu B si C, candidatul ideal: studii: minim 10 clase, atestat/calificare profesionala: atestat transport marfuri (este un plus), permis B si C, card tahograf digital. **3.000 L;** ☎0722.633.867 eduard.radu.contractor@pepsico.com

2235. **Soferi** incarcator, descarcator distributie, firma de patiserie/ covrigarie cu sediul in Th. Pallady nr 44 D,sect 3, angajam soferi categorie B (ptr.3,5T), progr. de L-V+D de la ora 19.00-3.00, salariu 2.200 lei, 150 lei pentru decont transport; ☎0737.523.284

2236. **Soferi** pentru 4 ore, numai din com. Voluntari; ☎0747.140.007

2237. **Soferi** profesionisti cu domiciliul in Bucuresti, curse fixe incarcare- descarcare, weekend liber. Salariu fix, **4.000 L;** ☎0722.928.656/ 0726.150.269

2238. **Soferi** si manipulanti marfa Firma distributie bauturi, angajam soferi si manipulanti marfa pentru punctul de lucru situat langa Carrefour Militari; ☎0744.536.724 romarisas@gmail.com

2239. **Soferi** si muncitori firma speciaizata in servicii de curatenie angajeaza soferi si muncitori pt echipele mobile. Oferim salariu+tichete de masa/ indemnizatie transport/ diurna. ☎0743.222.055

2240. **Soferi** taxi cu atestat 80-100 ron, masini bune ani 2012-2014, GPL aut. Ilfov, posibilitate cumparare sau ramanere, ☎0752.110.404 apcristea@yahoo.com

2241. **Soferi** taxi cu atestat valabil si fara cazier taxi 24 h 100 ron, plan pe Dacia Logan, cu carte de munca, colantate la taxi AS 1,95 km si taxi Pelicanu 1,68km **100 L;** ☎0748.020.813

2242. **Soferi** taxi cu atestat, fara datorii la alte firme. Colaboram cu Clever si Star, plan 110 lei, sambata si duminica libere. Sector 5. Plata in aplicatie, tarif 1,76 sau 1,99. **110 L;** ☎0768.923.613/ 0742.220.002 office@etic-asigurari.ro

2243. **Soferi** taxi 12/24 pe Dacii Logan (benzina+gaz), licente Bucuresti; ☎0766.569.144

2244. **Soferi** taxi cu atestat valabil, licenta Bucuresti, Logan benzina sau diesel, plan incepand cu 80 Lei/ 24, plan sau ramanere; ☎0762.204.403

2245. **Soferi** taxi cu atestat valabil, masini noi, Skoda Octavia si Logan 2019, dispecerat la alegere, bonusuri pentru soferii seriosi, 4-5 zile libere pe luna + sarbatori, plan 100 Lei **100 L;** ☎0764.474.760

2246. **Soferi** taxi cu dispecerat la alegere, angajam soferi sau echipe de soferi taxi. Plan 100 lei - 120 lei / 24h. dispecerat la alegere, avem masini noi, 2019: Dacia Logan, Renault Megane, Renault Fluence, Skoda Octavia, Toyota cu gpl **100 L;** ☎0764.474.760

2247. **Soferi** taxi plan Angajez la plan, pe masina noua benzina cu gaz. **130 L;** ☎0770.928.182

2248. **Soferi** taxi, atentie, vand taxi cu autorizatie nr 14, Corbeanca. Logan 1.2 GPL an 2012 col. antat Apolodor. ☎0752.110.404 apcristea@yahoo.com

2249. **Soferi** taxi, licenta Bucuresti. Se ofer statie+ o aplicatie Star, benzina-GPL, toate asigurarile si service-urile la zi; ☎0784.848.787

2250. **Soferi** taxi, licenta Bucuresti. Se ofera o statie+ o aplicatie Star, benzina-GPL, toate asigurarile si service-urile la zi; ☎0784.842.828

2251. **Soferi** Taxify pe masina firmei sau cu masina proprie. Pt. mai multe informatii va rugam sa ne contactati telefonic, **4.000 L;** ☎0722.609.073

2252. **Soferi** Uber Oferim spre inchiriere masini noi, pentru Uber si Bolt, pentru 650 ron/saptamana. Oferim un maxim de serizitate, ☎0730.151.519 soferiuber1@gmail.com

2253. **Soferi** Uber / Taxify. angajam soferi pentru Uber sau Taxify. Plati saptamanale si bonusuri pentru performante. Pt mai multe informatii nu ezitati sa ne contactati, **4.000 L;** ☎0722.609.073

2254. **Soferi** Uber, Varsta minima 40ani. Firma serioasa angajam soferi Uber sau Taxify pe masini Chevrolet Aveo pe gaz. Bonusuri pt performanta. Plata saptamanal. Pt mai multe informatii va rugam sa ne contactati telefonic; **4.000 L;** ☎0722.609.073

2255. **Soferi** Uber, se poate oferi si masina rog seriozitate si mai multe detalii la telefon **4.000 L;** ☎0761.581.518 vaduva.petrica@yahoo.com

2256. **Soferi,** agenti vanzari, doamne si domni, angajam persoane pt. postul de sofer agent vanzari, permis categ. B, deplasari saptamanale in tara, cautam persoane disponibile la plecari, deschise la nou, serioase, inclusiv pensionari ☎0746.204.411 resurseumaneimm@gmail.com

2257. **Soferi,** manipulanti marfuri Firma de distributie bauturi din comuna Berceni, judetul Ilfov angajeaza soferi si manipulanti marfuri. **35 L;** ☎0752.285.730/ 0752.285.730

2258. **Soferi, receptionere, calcatorese, masinisti, fochisti, muncitori necalificati pentru zonele Obor, Pantelimon, Ştefan cel Mare, Apaca, Aurel Vlaicu. Conditii excelente. ☎0755.200.031**

2259. **Soferi.** Angajez soferi bascula., **4.500 L;** ☎0753.124.152

2260. **Soferi.** Companie cu renume in transportul pacientilor dializati angajeaza soferi cu experienta minim 3 ani, in vederea transportului pacientilor dializati din Bucuresti, cat si din imprejurimi. Plata salariilor la timp, contract de munca integral, sarbatori legale platite dublu, servicii medicale, stabilitatea locului de munca. Contact; ☎0758.025.805

2261. **Soferi/soferite** Angajam soferi/soferite pe masini hibrid, pentru brokeri imobiliari, cu castig 50% din profit ☎0773.886.826 importautosua.ro@gmail.com

2262. **Sofert** categoria C rog seriozitate, salariu atractiv; ☎0769.737.830

2263. **Sortator** haine in depozit angajam in domeniul fashion, cautam persoane pentru depozit, activitatea principala de desfacere, sortare. Program l-v 08-16, contract pe o perioada nedeterminata, bonusuri; ☎0720.496.638 cv@ilikeoutlet.ro

2264. **Sortator** pentru statie reciclare deseu de sticla, sortator la banda de inspectie manuala - instalatie reciclare deseuri de sticla. Bucuresti, sector 3. Program de lucru 8 ore. Salariu avantajos ☎0726.710.512/ 0734.331.037 office@tcromglass.ro

2265. **SOS** Satele Copiilor angajeaza asistenti familiali persoanele interesate pot suna pentru detalii la numarul de telefon sau pot depune CV-ul direct la sediul din Calea Floreasca, nr. 165; ☎0734.333.606 recrutare@sos-satelecopiilor.ro

2266. **SOS** Satele Copiilor angajeaza asistenti familiali persoanele interesate pot suna pentru detalii la numarul de telefon sau pot depune CV-ul direct la sediul din Str. Hermann Gmeiner nr. 3-7, Cisnadie, jud. Sibiu; ☎0734.333.606 andreea.boroanca@sos-satelecopiilor.ro

2267. **Spalator** auto cazare gratuita, masa, contract munca, 2000 ron, comision servicii (2 lei/ m covoare, 100 lei tapiterie, degresari), vad foarte bun, veniturl totale peste 1000 e, astept si provincia. **2.000 L;** ☎0722.236.776

2268. **Spalator** auto Spalatoria La Gill SRL sector 5, angajeaza muncitori, unu sau doi, calificati sau necalificati cu salariu minim pe economie plus comision, cu cazare gratuita, dus si aragaz, masina de spalat, frigider. ☎0744.657.330 monicajitea67@yahoo.com

2269. **Spalator** auto cu experienta si vulcanizator, salariu atractiv plus comision 20%, zona Salajan, Statuie Nicolae Grigorescu, Spalatoria Auto Smart. ☎0766.309.126

2270. **Spalator** auto full time, ATP Auto. Angajez spalator auto full timeMedia peste 70 masini pe zi. Programul se face dupa nevoile personale. Salariu atractiv 1.200-3.000 lei. bd. 1 Decembrie 1918. Langa Autoperugia. ☎0770.518.309 stelian.culcescu@gmail.com

2271. **Spalator** auto Piata Muncii-Calarasilor- lancului baieti si fete, cu/fara experienta, serios, muncitor, lunar peste 2,000 lei, comision, bonusuri, vad exceptional, clienti fideli, oferim cazare, echipamente, contract, interviu in locatie intre 8 si 17, **2.000 L;** ☎0743.040.444

2272. **Spalator** auto, contract de munca, comision; ☎0723.935.386

2273. **Spalator** auto, unul dintre cei mai mari dealeri auto pentru marca Kia, Suzuki si Mazda angajeaza spalator auto care este disponibil sa inceapa cat mai curand ☎0756.193.611 hr@asko.ro

2274. **Spalator** auto, angajez urgent cu experienta pentru spalatorie auto in blv Timisoara, Drumul Taberei. Salariu atractiv 1.400 ron, carte de munca, program flexibil.Tel. Adrian. ☎0723.167.255 Ghermanadrian37@yahoo.com

2275. **Spalator** auto, pentru spalatorie auto zona Dorobanti, program atractiv, castiguri adiacente interesante, salariu 2080+bonus masini spalate. ☎0740.210.836

2276. **Spalator** auto, sector 2, Barbu Vacarescu, Spalatoria Perfect Car Cleaning, angajeaza spalator auto calificat sau necalificat, salariu fix 2000, plus comision 30%, str. Gheorghe Titeica, Nr. 174, Bucuresti. www.perfectcarcleaning.ro; **2.000 L;** ☎0748.947.644 contact@perfectcarcleaning.ro

2277. **Spalator** de vase pentru hotel Rin Central, angajam personal pentru spalat vesela, tacamuri, pahare; curatat cuptoare, curatenie in bucatarie si cantina. Cautam persoane muncitoare, disponibile pentru ture de zi ☎0730.777.210 resurseumane@rinhotels.ro

2278. **Spalator** de vase, Rin Grand Hotel angajeaza personal pentru spalat vesela, tacamuri, pahare, curatat cuptoare, curatenie in bucatarie si cantina. Cautam persoane muncitoare, disponibile pentru ture de zi si noapte ☎0730.777.210 resurseumane@rinhotels.ro

2279. **Spalator** vase Femeie spalat vase in cofetarie, program flexibil. Salariu 1.800 ron. Se lucreaza 2 zile cu 2 zile, 12 ore/zi. **1.800 L;** ☎40723500025 florenta_l@yahoo.com

2280. **Spalator** vase restaurant in zona Timpuri Noi, langa metrou, cauta personal pentru postul de spalator vase. Rog seriozitate. Salariu 1800 lei. ☎0728.800.288 dragos.bozsanui@biutiful.ro

2281. **Spalator** vase restaurant pe Calea Floreasca angajeaza spalator vase. Salariu 1.800 lei net. ☎0723.845.910 cristi@uanderful.ro

2282. **Spalator** vase restaurant situat central in Bucuresti, angajeaza om pentru spalat vase, program 8 ore/zi, venit lunar 2.000 lei. Asiguram masa si transportul ptr tura de searaSunati intre orele 10.00 - 20.00. **2.000 L;** ☎0731.470.850

2283. **Spalator** vase restaurantul Biutiful by the Lake din parcul Herastrau cauta personal pentru postul de spalator vase. ☎0727.567.627 emil@uanderful.ro

2284. **Spalator** vase in bucatarie program 2 cu 2 zile, carte de munca, bonuri de masa, o masa si o cafea pe zi echipa frumoasa. Salariul este de 1700 Lei. Te asteptam pentru o proba de lucru. **1.700 L;** ☎0745.147.766/ 0745.147.766 office@terasaflorilor.ro

2285. **Spalator** vase mari Autoservire, zona Foisor, sector 2, angajeaza femeie pentru spalator vase mari. Program luni-vineri. Rog seriozitate. Relatii la tel. ☎0744.534.873

2286. **Spalator** vase pentru Cofetaria Alice Spala, degreseaza, dezinfecteaza vasele si ustensilele folosite in productie. Asigura si mentine curatenia in spatiile de productie. Program in ture L-D, 8h/zi, 2 libere/saptamana. **1.950 L;** ☎0741.037.366 resurseumane@cofetariaalice.ro

2287. **Spalator** vase, Centru Spa de 5 stele din zona de Nord a capitalei, angajeaza pentru postul de spalaror vase. ☎0730.084.289 anca@babyspa.ro

2288. **Spalatori** auto cu experienta carte de munca, salariu 2.200 lei brut, plus comisioane la polish si tapiterie, program de lucru: luni - sambata (3 zile munca, 1 libera). Solicitam seriozitate. Bd. Ferdinand, nr. 79, sector

LOCURI DE MUNCĂ

2321. **Sudor,** lacatus mecanic, inginer mecanic proiectare societate comerciala angajeaza cu norma intreaga, nivel incepator sau experimentat, pentru realizare piese simple sau complexitate medie. Salariu, bonuri de masa, prime ☎0745.250.013

2322. **Sudor,** lacatus, pentru reprezentanta service camioane si remorci, cu experienta, venituri lunare 2000-3000 lei, conditii bune de lucru, Bd. Preciziei nr. 11, sector 6, metrou Industriilor, **3.000 L;** ☎0749.102.523/ 0749.102.608 resurseumane@edparts.ro

2323. **Sudor,** lacatus, sudor electric personal calificat. Program 8 ore/zi, salariu atractiv, cazare, masina/ decontare transport, ore suplimentare platite, echipament de lucru, colectiv tanar ☎0751.277.590 razvan@feqs.ro

2324. **Sudor. Apa Nova Bucuresti angajeaza sudor. Candidatul ideal: studii: Invatamant minim obligatoriu/Medii, calificare: sudor electric si autogen, experienta: minim 1 an. Responsabilitati: executa lucrari de sudura electric si autogen, remediaza avarii la reteaua de apa si canalizare, executa constructii metalice. Descrierea Companiei: Societate furnizoare de servicii publice in domeniul alimentarii cu apa si canalizare a Municipiului Bucuresti. Puteti contacta la adresa de e-mail: ro.anb.recrutare@veolia.com, telefon: 0374.39.81.67.**

2325. **Sudori** 3500/luna. Angajam cu contract de munca, sudori Mig-Mag, pentru lucrari de intretinere si confectii metalice noi la fabrica din loc. Sindrilita, jud. If. Se cere seriozitate, experienta. Asiguram cazare + 2 mese. **3.500 L;** ☎0725.333.503

2326. **Sudori** in argon, urgent, efectueaza lucrari de sudura in argon a structurilor si subansamblelor metalice realizeaza operatii de sudura ale echipamentelor industriale produse de societate (tancuri de stocare, vase, etc). **3.000 L;** ☎0752.090.192 daniela.stefan@valmix.ro

2327. **Sudori** instalatori gaze firma autorizata ANRE angajeaza sudor-instalator gaze cu experienta pentru: executie, verificari si revizii instalatii gaze naturale. Oferim: salariu atractiv, masina, telefon; ☎0741.765.935 contact@proconstructo.ro

2328. **Sudori** mig mag si tig pentru firma cu domeniul de activitate in confectii metalice. Sediul in sat. Rudeni Jud. Ilfov. Pentru mai multe detalii contactati-ne la nr de telefon sau adresa de mail ☎0730.094.441/ 0724.364.406 alin.it@csc-transmetal.com

2329. **Sudori** si lacatusi confectii metalice, societatea Iron Steel Design cu sediul in orasul Chitila, judetul Ilfov angajeaza sudori si lacatusi mecanici full time. ☎0745.216.141 ionelaprec@gmail.com

2330. **Sudori, instalatori, tamplari, societate angajeaza cu program 9-18. Salariu atractiv; ☎0772.123.277**

2331. **Sudori,** lacatusi, echipe de sudori si lacatusi pentru lucru in atelier sau pe santiere in Bucuresti sau in tara. Executam in general balustrade din otel, inox, aluminiu, sticla ☎0722.259.589/ 0730.466.836 gogu.gabriela@gmail.com

2332. **Supraveghetoare** jocuri de noroc (slot attendant) angajam urgent fete pentru sala jocuri de noroc in Bucuresti sector 5 cu si fara experienta, oferim salariu motivant, bonusuri si prime de sarbatori, program de lucru in ture 12/24/12/48; ☎0767.316.158 goodwintimisoara@gmail.com

2333. **Talpuitor** manual Atelier de incaltaminte, angajeaza talpuitor manual. Salariu motivant, detalii la telefon. ☎0721.874.886

2334. **Talpuitor** manual cu experienta in domeniu, cu carte de munca, zona Rahova, ☎0724.229.497

2335. **Talpuitor** manual cu experienta pentru atelier incaltaminte, manopera 15-30 lei, zona Piata Ramnicu Sarat; ☎0722.655.749

2336. **Talpuitori,** montatori cusatori pantofii dama lux Firma productie incaltaminte dama lux angajeaza cusatori, montatori si talpuitori cu experienta. Oferim conditii de lucru si plata de lux, colectiv placut, pozitionare centrala cu acces RATB facil ☎0747.047.020 gina_stancu@hotmail.com

2337. **Tamplar** -Fabrica de mobilier tapitat situata in Jilava angajeaza tamplar, salariu 2500 lei, **2.500 L;** ☎0733.914.661

2338. **TAMPLAR cu experienta, PAL melaminat, atelier zona Clinceni, angajez; ☎0724.238.773**

2339. **Tamplar** tamplar program luni Vineri 8-17 30, ore suplimentare platite, salariu intre 2400-2800, varsta maxima 50 ani cu experienta; **2.400 L;** ☎0724.047.365

2340. **Tamplar** aluminiu si PVC angajez urgent tamplar aluminiu si PVC salariu atractiv; ☎0723.674.402

2341. **Tamplar cu experienta PAL melaminat angajam, punct de lucru zona Ghencea; ☎0748.300.400**

2342. **Tamplar cu experienta, montaj mobilier PAL melaminat, in zona Clinceni. Salariul in functie de performanta; ☎0724.238.773**

2343. **Tamplar** mobila cu experienta in pal si mdf, cu experienta montaj in atelier si la client, conditii avantajoase, contract de munca, program fix, atelier in sectorul 4, salariu motivant + bonusuri de performanta 2400 ron - 3500 ron. **3.000 L;** ☎0723.199.522

2344. **Tamplar mobila la comanda, cu experienta, program 8,00-17,30, 2 sambete libere, salariu 3.500 L; ☎0762.771.459/ 0727.127.729**

2345. **Tamplar** pal, CM, salariu motivant. Rog seriozitate; ☎0728.741.319

2346. **Tamplar** PVC, aluminiu si inginer constructor angajam confectioner PVC, aluminium si inginer constructor cu experienta, salariu atractiv si bonusuri la lucrari. Trimite CV-ul la mail sau pentru detalii la tel. ☎0722.132.230 fepa.cca17@gmail.com

2347. **Tamplari** cu experienta productie mobilier, Pal. Salariu 3.000- 4.000 lei, zona Morarilor, Pantelimon; ☎0722.831.165

2348. **Tamplari** in pal, fabrica de mobila angajeaza personal cu experienta in productie mobila la comanda din PAL si MDF. Lucru la banc, scule profesionale, schite 3D cu detalii de executie, feronerie Blum si Hafele, **3.000 L;** ☎0786.194.467 victoriarusu@datrimex.ro

2349. **Tamplari** pal si lemn Cazam cei din afara Bucurestiului, salariu bun (depinde de la experienta) intre 2400 si 3.000L. Faur, sector 3, poarta 1. 8:00/ 16:30, luni/ vineri. **3.000 L;** ☎0725.227.397 josephrizk00@hotmail.com

2350. **Tamplari** universali, circularisti cu experienta in pal nelaminat, si lemn masiv.Loc de munca in Bucuresti sector 3, relatii la telefon, ☎0725.200.202

2351. **Tampografist,** metrou Costin Georgian, cautam tanar responsabil, atent la detalii, cu experienta in domeniul imprimarii tampografice si folosirea utilajelor tampografice. ☎0724.236.497 carmen.staiu@copyprint.ro

2352. **TANAR fara experienta pentru atelier productie mobila, zona Clinceni; ☎0724.387.773**

2353. **Tanar fara experienta pentru atelier tamplarie angajam, zona Clinceni. Specializare la locul de munca. Cerinte: disponibilitate pentru munca in echipa, indemanare, seriozitate. Contact: ☎0724.238.773**

2354. **Tanar** fara experienta, pentru atelier productie mobilier, in zona Clinceni. Calificarea se face la locul de munca, salariul in functie de performanta; ☎0724.238.773

2355. **Tanara** educata pentru menaj apartament si birou, caut persoana serioasa pt menaj si publicare anunturi pe site-uri internationale. Salariu 3.500 Lei net, cazare gratuita daca este cazul **3.500 L;** ☎0726.678.148

2356. **Tapiter** -Fabrica de mobila situata in Jilava angajeaza tapiter, salariu 2500 lei **2.500 L;** ☎0733.914.661

2357. **Tapiter,** tamplar cu experienta salariul variaza in functie de nivelul si rapiditatea de executie a angajatului. Program: luni - vineri, de la 8:30 la 17, cu pauza de cafea si pranz **4.500 L;** ☎0741.657.595 office@valenteosofas.ro

2358. **Taxify** sofer cu masina firmei Megane si Aveo GPL minim 40 ani Uber Taxify Cazier judiciar, minim 10 ore pe zi. Masina ramane 24/24 in posesia soferului. Mentenana masinei se va face de catre firma. ☎0723.861.862

2359. **TEHNICIAN** SC cauta tehnicieni instalatii pentru activitate de service. Detaliile se obtin numai la interviu care se programeaza telefonic. Veniturl motivante, **1 L;** ☎0752.272.892 office@aqua-expert.ro

2360. **Tehnician** asistenta calibrari metrologice, SC Chemoil Impex SRL, sector 2, angajeaza metrolog. Cerinte: studii medii, specialitate: metrologie, electrice/ automatizari. Carnet de conducere cat. B, Cunostinte PC, nu este necesara experienta. ☎021.241.07.91 office@chemoil.ro

2361. **Tehnician** automate cafea Experienta minim 2 ani pe un post similar. Revizia automatelor de cafea in cadrul societatii. **2.500 L;** ☎0722.159.169 c.dascalu@coffeeco.ro

2362. **Tehnician** centrale termice, gaze, firma autorizata ANRE si ISCIR cauta tehnician pentru verificari-revizii si remediere avarii centrale termice si instalatii gaze (remedieri, mentenanta). Oferim: salariu atractiv, masina, telefon; ☎0741.765.935 contact@proconstructo.ro

2363. **Tehnician** dentar ceramist, turnare modele angajam tehnician dentar cu experienta minim 1 an pentru turnarea modelelor de lucru. Angajam tehnician dentar ceramist. Salariu atractiv. Rugam seriozitate ☎0766.277.579 contact@bavaria-medical.ro

2364. **Tehnician** instalari/service Rcs-Rds cerinte permis de conducere cat. B. Experienta in domeniu reprezenta avantaj. Atributii: instalarea/ mentenanta echipamentelor de telecomunicatii. Asigurarea interventiei si rezolvarea avariilor. luiza.macau@rcs-rds.ro

2365. **Tehnician** interfoane si/sau sisteme alarma. Reprezinta un avantaj experienta ca si conducator auto categoria B in Bucuresti. ☎021.335.84.20/ 0722.307.333 angajari@aba.ro

2366. **Tehnician** Interventii utilaje Caterpillar Oradea, zona judetelor: Oradea, Satu Mare, Baia Mare. Efectuezaza, in locatia clientului, activitati de reparare, revizie si intretinere a utilajelor Caterpillar. ☎0751.216.060 daniel.vioreanu@b-m.ro

2367. **Tehnician** interventii utilaje Caterpillar SB AB HD zona de interventie: Sibiu, Alba, Hunedoara. ☎0751.216.060 daniel.vioreanu@b-m.ro

2368. **Tehnician** intretinere angajam tehnician intretinere-raspunde de starea tehnica a localurilor tehnice -de accesul in mag functionarea usilor automate; 8 ore/zi 5zile/sapt 2 libere; 1863 ron in mana; zona Pallady ☎0735.564.699 andreea.cailean@trade-marketing.ro

2369. **Tehnician** pentru croit prototipuri si gradari tipare in sistem de serie. Salariul corelat cu experienta, loc de munca stabil. Atelier de creatie vestimentara zona Dorobanti. Telefon: ☎0737.444.444

2370. **Tehnician** pentru sisteme de detectie, supraveghere conditii: studii medii de profil electronica, electrotehnica, telecomunicatii sau cunostinte in domeniul electronicii; vechime minimum 1 an Ä®n domeniul sistemelor tehnice de alarma impotriva efractiei ☎021.323.54.69 bronec@bronec.ro

2371. **Tehnician** service case de marcat tehnician service case de marcat, studii medii electrotehnica, calculatoare, informatica), cunostinte utilizare sistem operare Windows, cunostinte electronica, carnet categoria B, obligatoriu, ☎021.252.30.70 office@servicedatecs.ro

2372. **Tehnician** sisteme de securitate, alarmare efractie/incendiu, supraveghere video, interfonie/videointerfonie cu permis cat. B. Salariu atractiv; ☎021.335.84.20/ 0722.307.333 angajari@aba.ro

2373. **Tehnician** sisteme de securitate, electrician este necesara experienta in domeniul curentilor slabi; salariul 3.000 ron pe contractul de munca! **3.000 L;** ☎0729.746.510 adrian.bonciu@security-mania.ro

2374. **Tehnicieni mentenanta, electricieni, instalatori, frigotehnisti, zidari, zugravi, electromecanici pentru intretinere instalati sanitare/ electrice, zugraveli interioare/ exterioare, recompartimentari. Echipa mobila: program lucru de luni pana vineri 8 ore, permis auto. Centre comerciale: program 12/24, 24/48. 021.326.79.79 ☎0733.733.178/ 0730.280.408**

2375. **The** Mens Club Massage angajeaza doamne sau domnisoare, cu sau fara experienta, varsta minima 18 ani, program de zi sau de noapte, comision 50 % plata la zi, oferim cazare gratuita ☎0735.670.108

2376. **Times** Hotel -angajeaza spalator de vase. Pentru programari interviuri sunati la tel. sau transmiteti CV la email; ☎021.301.97.82 valerica.iordan@timeshotel.com.ro

2377. **Timonier.** firma privata angajeaza timonier pt. catamaran, in Bucuresti, Parc IOR. Relatii la tel. ☎0728.112.390

2378. **Tinere,** modele online. Ai vrea sa castigi in fiecare zi mii de dolari? Devino acum model la Fetish World. Lucrand la noi iti vei permite orice. Domeniu 100% legal, www.fetish-world.ro; ☎0766.016.639

2379. **Tineri** fara experienta pentru pozitia de picol, Nor, cel mai inalt restaurant din Romania angajeaza picoli. Program flexibil, salariu motivant, bonusuri, masa si transport asigurat. ☎0731.322.472 resurse.umane@stadio.ro

2380. **Tinichgiu** auto cu experienta montator demontator auto sector 3 buc salariu 2000-3.500; ☎0743.336.664 autototal.complet@gmail.com

2381. **TINICHIGIU** auto. Reprezentanta service camioane si remorci, angajam tinichigi camioane cu experienta, venituri lunare 2.000-4.000 lei, conditii bune de lucru, Bd. Preciziei nr. 11, sector 6, metrou Industriilor, **4.000 L;** ☎0749.102.523/ 0749.102.603 resurseumane@edparts.ro www.edparts.ro

2382. **Tinichigiu** auto oferim salariu si comision. Sectorul 3 ☎0743.924.227

2383. **Tinichigiu** auto Reprezentanta service camioane si remorci, angajam tinichigi camioane cu experienta, venituri lunare 3000—4.500 lei, conditii bune de lucru, Bd. Preciziei nr. 11, sector 6, metrou Industriilor, **4.500 L;** ☎0749.102.523/ 0749.102.608 resurseumane@edparts.ro

2384. **Tinichigiu** auto cu experienta, reprezentanta auto Kia, Suzuki si Mazda angajeaza pentru atelierul de tinichigerie din Calea Giulesti, 121J, sector 6. Oferim conditii de lucru la nivel profesionist ☎0756.193.611 hr@asko.ro

2385. **Tinichigiu** auto, cu experienta, pentru service multimarca din sectorul 2. Se ofera salarizare atractiva; ☎0724.756.215

2386. **Tinichigiu** auto, cu experienta, urgent, sector 3, salariu 4.000-5.000 lei, **5.000 L;** ☎0738.725.588 autototal.complet@gmail.com

2387. **Tinichigiu** carosier calificare profesionala si experienta in executarea de lucrari de pregatire pentru vopsire autoturisme. Asiguram transportul cu auto firma din Bucuresti. Salariu negociabil ☎0771.016.760/ 0769.881.101 office@smart-tehnic.ro

2388. **Tinichigiu** vopsitor montator auto cu experienta, salariu 2500-5000, conditii de munca, urgent sector 3, Bucuresti; ☎0743.336.664 autototal.complet@gmail.com

2389. **Tip** Top angajeaza vanzatoare pentru locatille din: Barbu Vacarescu, Pipera, Ferentari, Obor, Mihalache. Oferim salariu motivant, bonus din vazari. Informatii la tel. CV la email: ☎0732.672.654 resurse.umane@tiptop.ro

2390. **Tipografia** Cubix Pack angajeaza personal necalificat pt. legatorie, de preferinta femei; ☎0723.155.897

2391. **Tipografia** Cubix Pack angajeaza personal pt. curatenie, de preferat femei; ☎0723.155.897

2392. **Tipografia** Cubix Pack angajeaza startator cu sau fara experienta; ☎0723.155.897

2393. **Tipografie** din sectorul 5, angajeaza sofer detinator de permis categoria B pentru livrari produse si alte activitati "gospodaresti" detalii la tel : ☎0722.500.853

2394. **Traducator** autorizat de MJ pt. limba engleza in regim part time pt. biroul din Bucuresti, traducator lb. engleza detinator al autorizatiei de la Min. Justitiei. Cunoasterea unei a doua limbi straine reprezinta un avantaj. ☎0723.182.850 translations.pragro@gmail.com

2395. **Traducatori** germana, engleza, spaniola, italiana editura angajeaza traducatori limba germana, engleza, spaniola, italiana. CV la adresa de mail: office@unicart.ro, detalii suplimentare tel. 0723842660 ☎0723.842.660 office@unicart.ro

2396. **Trainer** personal feminin, ssti plina de energie si te consideri o persoana ale carei idei duc la rezultate excelente. Ai experienta in domeniu si inteleg necesitatile unui model **4.000 L;** ☎0751.124.276 hello@unicornagency.ro

2397. **Turkish** kitchen- Anglia (Brentwood) se cauta ospatari (baieti) cu experienta, si sa vb engleza (mediu), pt restaurant turcesc in UK. Se ofera cazare gratuita, mancare, tips si salariu atractiv. Astept un e-mail cu CV-ul; ☎+447984064187 catalina.dragan26@yahoo.ro

2398. **Ucenic** samponez pentru salon Magic, conditii foarte bune, carte de munca, traininguri gratuite. Pentru detalii suna; **1.050 L;** ☎0786.723.493 angajari@saloanelemagic.ro

2399. **Ucenic** sau mecanic auto Bosch Car Service Pipera, ucenic sau mecanic cu experienta de minim 3 ani in service auto pt. Trendo Automotive, reprezentanta Bosch Car Service Pipera. Asiguram calificare si obtinere diploma de mecanic auto. **5.500 L;** ☎0724.505.551 dan.necula@trendo.ro

2400. **Ucenic** tinichigiu auto, suntem unul dintre partenerii auto de top din Romania, iar pentru a mentine asta avem nevoie de un nou coleg care sa ocupe postul de ucenic tinichigiu auto ☎0756.193.611 hr@asko.ro

2401. **Utilitec** Services S.R.L. angajeaza personal, contabil cu sau fara experienta senior sau junior; hr manager, oferim un mediu de lucru placut, salarizare adecvata, posibilitate promovare, etc; ☎0739.942.100 office@utilitec.ro

2402. **Utilitec** Services SRL angajeaza personal Lacatus mecanic 2.000 lei, instalator 1.900 leielectrician 2.100 lei, sofer 1.600 lei, ingrijitor spatii verzi 1.500 lei, personal curatenie 1.600 lei barbati si femei, compania acorda bonuri si asigurare. ☎0722.604.111 office@utilitec.ro

2403. **Vanzatoare angajam zona Dristor, magazin mixt, salariu net, 2.200 L; ☎0735.658.958/ 0760.953.032/ 0724.512.746**

2404. **Vanzatoare** angajez vanzatoare pentru magazin in Complexul Smart Flora din Voluntari. ☎0799.645.192 murat_yas@yahoo.com

2405. **Vanzatoare** cabana parc IOR Titan pentru weekend (sambata-duminica), doar persoane serioase. Salariu atractiv ☎0764.384.338 lili_miky_my@yahoo.com

2406. **Vanzatoare** cabana parc IOR Titan, cu sau fara experienta,fara limita de varsta, program lejer, dar persoane serioase. Salariu 2.000-2.200 ron! ☎0768.108.008 lili_miky_my@yahoo.com

2407. **Vanzatoare** complex SIR si complex IDM, firma incaltaminte angajeaza. Salariu atractiv plus comision 3% din vanzari; ☎0724.272.704

2408. **Vanzatoare** cu carte de munca in magazin universal, zona Dristor, program in ture, **2.200 L;** ☎0760.950.220

2409. **Vanzatoare** cu experienta cofetarie-patiserie, sambata-duminica liber ☎0722.558.062

2410. **Vanzatoare** cu experienta in cofetarie, salariul 3384 brut, program flexibil, locatii sect 2 si 3. ☎0736.038.531

2411. **Vanzatoare** cu experienta pentru magazin imbracaminte dama, sector 2, Lacul Tei, program 09,00 - 21,30, se lucreaza in ture de 6 ore/zi, o saptamana dimineata/una dupa amiaza, un weekend intreg/unul liber. **1.500 L;** ☎0722.816.655 neculaescunau02@yahoo.com

2412. **Vanzatoare** dinamica care sa asigure vanzarea activa, consilierea clientelor, intr-un magazin de haine, accesorii dama. Universitate. 1500 lei +1% bonus. ☎0724.404.260

2413. **Vanzatoare** in incinta magazinului Bucur Obor. Salariu atractiv. Pentru orice detaliu va rog contactati numarul din anunt; ☎0722.392.163/ 0763.836.678

2414. **Vanzatoare** la magazin alimentar non stop, program in ture, 10 libere pe luna, contract de munca. Magazinul se afla pe Soseaua Giurgiului in sector 4; **2.000 L;** ☎0761.859.237/ 0767.041.109 multiimage@yahoo.com

2415. **Vanzatoare** la magazin de mobila zona Ghencea Tamilia experienta constitue un avantaj, salariul+carte de munca, mai multe detalii la tel. ☎0763.651.981/ 0723.131.559

2416. **Vanzatoare** Magazin alimentar non stop situat in calea Serban Voda sector 4 (Eroii Revolutiei) angajeaza vanzatoare. Relatii la tel. ☎0720.150.264/ 0729.193.920 alina_alexandru2002@yahoo.com

2417. **Vanzatoare** magazin alimentar zona Vacaresti, Sun Plaza cu contract de munca. **2.200 L;** ☎0769.344.830/ 0728.083.990

2418. **Vanzatoare** magazin alimentar, cartier 13 Septembrie (Catedrala Mantuirii), program de 8 ore in doua schimburi, salariu 1800 lei net, contract norma intreaga, zile libere. **1.800 L;** ☎0761.639.397

2419. **Vanzatoare** magazin alimentar. Mini-market angajeaza vanzatoare pt magazin alimentar, de preferat din zona Clinceni, Domnesti, Bragadiru, Cornetu, dar si din Bucuresti (sect. 6). Salariu este de 2200 **2.200 L;** ☎0763.519.015/ 0774.699.822 curmei_katy@yahoo.com

2420. **Vanzatoare** magazin de paine, patiserie, cofetarie situat in centrul Orasului Popesti Leordeni angajeaza vanzatoare. Atributii: receptie, comenzi furnizori, asezare produse pe raft, intretinere spatiu de lucru.

2421. **Vanzatoare** pentru cofetarie-patiserie; ☎0786.392.091

2422. **VANZATOARE PENTRU MAGAZIN ALIMENTAR, SE LUCREAZA O ZI CU O ZI DE LA 9.00-22.00 CU O ZI LIBERA, ZONA PIATA ALBA IULIA, 2.000 L; ☎0724.594.521**

2423. **Vanzatoare** Pentru magazin alimentar, zona Fizicienilor. Program de lucru in schimburi. Preferabil din zona. ☎0723.326.713

2424. **Vanzatoare** pentru magazin de flori; salariu 2000 ron ☎0787.873.596

2425. **Vanzatoare** pentru magazin in complexul Smart Flora din Voluntari **4.500 L;** ☎0799.645.192 murat_yas@yahoo.com

2426. **Vanzatoare** pentru magazin in complexul Smart Flora din Voluntari. **4.000 L;** ☎0799.645.195 murat_yas@yahoo.com

2427. **Vanzatoare** pentru magazin in Complexul Smart Flora din Voluntari. **4.500 L;** ☎0799.645.192 murat_yas@yahoo.com

2428. **Vanzatoare** pentru magazin incaltaminte situat pe bd. Elisabeta nr. 28. Relatii la tel. sau in magazin; ☎0723.500.346

2429. **Vanzatoare** pentru patiserie sector 5, Bucuresti; ☎0723.526.253/ 0770.869.943 panideal1994@hotmail.com

2430. **Vanzatoare** Program in ture, 2 zi, 2 noapte, 2 libere. Salariu atractiv 10 libere pe luna. Magazinul se afla pe soseaua Giurgiului. **2.000 L;** ☎0761.859.237/ 0767.041.109 rizeavali@gmail.com

2431. **Vanzatoare** salariu atractiv, sector 1, Gara de Nord. ☎0730.557.648 vanzari@zoemitour.ro

2432. **Vanzatoare** urgent pentru noua locatie din Auchan Militari. Program doua zile cu doua sau discutam la locatie. Salariu atractiv plus bonus si bani de masa zilnic **2.500 L;** ☎0736.033.867

2433. **Vanzatoare** vanzatoare pentru patiserie, magazinul este situat in zona Colentina Bucur Obor, salariu competitiv, bonusuri si masa. CV la email, tel., ☎0755.072.862 office@bagelandgo.ro

2434. **Vanzatoare** 6 ore sect.4 magazin tip minimarket Cautam colega amabila cu clientii, ce va avea sarcini ce tin de specificul activitatii de vanzare a produselor preparate in bucatarie. Sect. 4, se lucreaza 6 ore de in ture 3 ture. **1.800 L;** ☎0727.815.625/ 0744.799.020 bucur@clicmarket.ro

2435. **Vanzatoare** angajam urgent. Firma de vanzari cosmetice en gros cu punct de lucru in Dragonul Rosu angajam vanzatoare. Salariul net de inceput 1800 ron, carte de munca, prime. Relatii la tel. **1.800 L;** ☎0767.617.000 casapaun@hotmail.com

2436. **Vanzatoare** angajeaza Cofetaria Capsa. CV. la: tccarpati@yahoo.com; ☎0730.711.519

2437. **Vanzatoare** autoservire program luni vineri 7-16.00, experienta nu este necesara, zona Ciorogarla, pentru candidatii din Bucuresti transportul este asigurat de la metrou Pacii ☎0733.513.550/ 0752.166.337 santech.srl@gmail.com

2438. **Vanzatoare** autoservire program luni vineri zona Ciorogarla, exp. minim 3 ani pe bucatarie romaneasca, pentru candidatii din Bucuresti transportul este asigurat de la metrou Pacii ☎0752.166.337/ 0733.513.550 santech.srl@gmail.com

2439. **Vanzatoare** cofetarie sector 2, sector 3 angajez vanzatoare Cofetaria Paradis. Locatii stabilite in sector 2 si sector 3. ☎0743.594.344 paradiscofetarie@yahoo.com

2440. **Vanzatoare** cofetarie, ne marim echipa. Daca esti tanara, vesela, sociabila, serioasa si iti plac prajiturile te asteptam in echipa noastra in locatiile noastre din zona Dorobanti-Floreasca. Experienta nu este necesara **2.200 L;** ☎40723500025 dorobanti140@yahoo.com

2441. **Vanzatoare** cu experienta pentru magazin alimentar si minimarket tip butic in sectorul 6. Salariu atractiv. Informatii suplimentare la numerele de telefon ☎0749.074.940/ 0749.074.942

2442. **Vanzatoare** cu experienta pentru magazin alimentar zona Rahova, salariu atractiv 2000 Lei + carte de munca si frizer . Rog seriozitate. Relatii ☎0726.175.019

2443. **Vanzatoare cu experienta pt. stand de marochinarie in incinta Carrefour Orhideea. Mai multe detalii la tel. ☎0723.047.184**

2444. **Vanzatoare cu experienta, magazin alimentar tura zi/ noapte, salariu/ luna, 2.000 L; ☎0729.987.011/ 0733.315.180**

2445. **Vanzatoare** experienta minim 1 an, pentru The Harp Bakery, program 1 zi cu 1 zi, de la 07.00-22.00, salariul + procent ☎0752.177.431

2446. **Vanzatoare** in Dragonul Rosu pentru standul de baloane. Relatii la tel. sau CV la: ☎0770.484.569 shoppcarnaval@gmail.com

2447. **Vanzatoare** in Otopeni, Ilfov Angajam vanzatoare oras Otopeni. Program 1 saptamana cu 1 saptamana. Salariul 2500 lei net, **2.500 L;** ☎0731.180.189 stoianlivia85@yahoo.com

2448. **Vanzatoare** magazin alimentar angajam vanzatoare cu experienta pentru magazin alimentar in sectorul 1, zona Damaroaia. Salariu atractiv. Informatii suplimentare la numerele de telefon; ☎0749.074.940/ 0749.074.942

2449. **Vanzatoare** magazin alimentar weekend liber angajez doua vanzatoare pentru magazin alimentar in incinta unei firme de call center. Se cere corectitudine si amabilitate. Conditii bune. Program 14-22 si 22-07 de luni pana vineri. Contact; ☎0727.878.312/ 0724.571.858 global@sacivalori.ro

2450. **Vanzatoare** magazin haine ocazie copii cautati un loc de munca stabil, va place sa lucrati intr-un colectiv relaxat, va place sa relationati si sunteti prietenoasa, sunteti punctuala si aveti experienta in gestiune si vanzare. ☎0726.221.274 office@annebebe.ro

2451. **Vanzatoare** magazin sector 3 1800-2000 lei, personal pentru magazin non stop situat langa statia de metrou 1 Decembrie 1918. Program de lucru 4 ture de 12 ore cu 2 zile libere. Se poate lucra doar de zi, doar de noapte, sau combinat. **2.000 L;** ☎0766.651.618

2452. **Vanzatoare** magazin tip fast food in zona Dorobanti - Televiziune, program 8 ore, contract de munca, fara restrictii de varsta **2.000 L;** ☎0725.524.674

2453. **Vanzatoare** Mall Afi Cotroceni, pentru magazin tip insula ce comercializeaza urmatoarele produse: accesorii dama (caciuli, esarfe, gablonturi, palarii etc), ☎0768.913.760 marinalexandru79@yahoo.com

2454. **Vanzatoare** ParkLake si Sun Plaza Bucuresti Cautam persoane serioase care isi doresc un loc de munca stabil. Fara limita de varsta. Contract de munca pe perioada nedeterminata, concediu platit, salariu net incepand de la 1800 lei. **500 €;** ☎0722.519.377 frolly.molly@yahoo.ro

2455. **Vanzatoare** patiserie angajam vanzatoare patiserie zona Mihai Bravu Metrou. ☎0786.500.847

2456. **Vanzatoare** patiserie Stefan cel Mare, placintarie PlacindA'or, zona St cel Mare program de lucru 2 cu 2 zile. De la 6.30-20.30. Contract pe perioada nedeterminata. Pentru mai multe detalii sunati la nr. **2.000 L;** ☎0755.856.176 Diana.urecheanu@gmail.com

2457. **Vanzatoare** patiserie, covrigarie, situata in sector 2. Program de lucru in 2 ture. Salariu motivant. **2.200 L;** ☎0734.046.120/ 0722.848.630

2458. **Vanzatoare** pentru cofetarie zona Stefan cel Mare; ☎021.212.35.40

2459. **Vanzatoare** pentru magazin market Ne marim echipa, program non stop in ture 2 zile de zi, 2 zile de noapte, 2 zile libere. Magazinul se afla pe Soseaua Giurgiului.Cer salariu motivat si contract de munca. Rog seriozitate; ☎0761.859.237/ 0767.041.109 topdinamic@yahoo.com

2460. **Vanzatoare** pentru minimarket, zona Colentina, Doamna Ghica; ☎0722.516.501/ 021.240.38.60

2461. **Vanzatoare** pentru restaurant tip fast food, angajam personal pentru restaurant cu linie cald in Mall Promenada. toate detaliile despre program salarizare si beneficii se discuta la interviu si in functie de experienta **1.700 L;** ☎0731.376.479 valentin.stefanescu@imbissgrill.ro

2462. **Vanzatoare** pt. mini-market situat in zona Cismigiu doar pt. tura de zi. Se lucreaza in ture, o zi cu o zi libera. Cer si ofer seriozitate, sunati dupa ora 11 A.M, **100 L;** ☎0771.200.600 doramarket@outlook.com

2463. **Vanzatoare** sector 5 program de 8 ore in 2 ture. Salariu atractiv. ☎0734.586.992

2464. **Vanzatoare** si lucratori comerciali angajam pentru un magazin alimentar din zona mall Vitan, program de 7 ore, in 2 ture, 2 week-end-uri libere pe luna, sau o zi cu o zi,contact de munca, prime de sarbatori si alte facilitati. **2.200 L;** ☎0767.304.635 ralcoteam@yahoo.com

2465. **Vanzatoare** si persoana pentru gatit clatite crepes pentru patiserie italiana. Locatie Apaca, metrou Politehnica 2 minute. CV pe mail ☎0767.995.151 patiserieapaca@gmail.com

2466. **Vanzatoare** urgent, salariu atractiv. Bucuresti sector 1, Gara de Nord. ☎0730.557.648 zemacarsrl@gmail.com

2467. **Vanzatoare,** in complex IDM Basarab, pentru magazin de haine. Salariu plus procent (minim 2.000 lei), contract de munca, oferim si cerem seriozitate **2.000 L;** ☎0766.422.676 Hbarbati@gmail.com

2468. **Vanzatoare,** lant de magazine cu capital german, angajam vanzatoare. Imbracaminte, incaltaminte si accesorii in Bucuresti. Consilierea clientilor, aranjarea marfuilor la raft, incasarea. ☎0727.344.244 paula.dumitru@mercari.ro

2469. **Vanzatoare,** magazin de imbracaminte din Baneasa mall,cautam persoane doritoare de a lucra in vanzari. Cerinte: abilitati in comunicare, pasiune pentru moda. Oferim cazare gratuita si pachet salarial motivant. ☎0727.770.367 magazinglamour2016@gmail.com

2470. **Vanzatoare,** magazin de imbracaminte din Baneasa mall,cautam persoane doritoare de a lucra in vanzari. Cerinte: abilitati in comunicare, pasiune pentru moda. Oferim cazare gratuita si pachet salarial motivant. ☎0727.770.367 magazinglamour2016@gmail.com

2471. **Vanzatoare,** magazin de imbracaminte din Baneasa mall,cautam persoane doritoare de a lucra in vanzari. Cerinte: abilitati in comunicare, pasiune pentru moda. Oferim cazare gratuita si pachet salarial motivant.

2472. **Vanzatoare,** magazin de imbracaminte in Piata Rahova, salariu 2500 lei cu carte de munca, program: I-s: 8.00-18.00, duminica: liber, angajez si fara experienta in comert, relatii la telefon: **2.500 L;** ☎0722.929.323/ 0722.559.726 paunamihai77@yahoo.ro

2473. **Vanzatoare,** personal pe postul de vanzator/ lucrator comercial pentru cofetarie in sectorul 6 si sectortul 4 ☎0722.613.281/ 0770.712.222 eximaldorin@yahoo.com

2474. **Vanzatoare,** Sc Marius Lucy Florin Impex SRL angajeaza vanzatoare cu experienta pentru raionul de lactate si mezeluri, mai multe detalii la punctul de lucru din Calea Vitan 112. ☎0761.397.014

2475. **Vanzatoare, sector 3, Piata Salajan; ☎0762.614.620**

2476. **Vanzatoare,** casiera cu sau fara experienta, contract de munca, program in ture de zi si de noapte, se asigura masa zilnica zona Soseaua Giurgiului. **2.000 L;** ☎0761.859.237/ 0767.041.109 multiimage@yahoo.com

2477. **Vanzatoare,** lucrator bucatarie Luca Afi Cotroceni Simigeria Luca Afi, angajeaza: vanzatoare, salariu 2.200 Lei/ program 8 ore. lucrator bucatarie, salariu 1.800-2.000 Lei. Pentru mai multe detalii, va rugam sa ne contactati. Alin ☎0744.783.217 recrutare@simigerialuca.ro

2478. **Vanzatoare,** lucrator bucatarie Luca Victoriei Simigeria Luca angajeaza vanzatoare, salariu 2.200 Lei, program 8 ore, lucrator bucatarie, salariu 1.800-2.000 Lei. Pentru mai multe detalii, va rugam sa ne contactati. Alin ☎0744.783.217 recrutare@simigerialuca.ro

2479. **Vanzatoare,** lucrator comercial in mall, urgent, consultant vanzari/vanzatoare magazin produse cosmetice profesionale. Magazinul este ultramodern, situat in mall. 1600 lei net si bonuri de masa. ☎0724.272.149/ 0722.699.483 recrutare@topline.ro

2480. **Vanzatoare,** modelator in zona Tineretului, Simigeria Luca Tineretului angajeaza:vanzatoare, salariu 2.200 Lei/ program 8 ore. lucrator bucatarie, salariu 1.800-2.000 Lei Pentru mai multe detalii, va rugam sa ne contactati. Alin ☎0744.783.217 recrutare@simigerialuca.ro

2481. **Vanzatoare,** modelator, ospatar in zona Militari Simigeria Luca Lujerului angajeaza:vanzatoare salariu 2200 Lei/ program 8 ore. lucrator bucatarie salariu 1800-2000 Lei Pentru mai multe detalii, va rugam sa ne contactati. Alin ☎0744.783.217

2482. **Vanzatoare,** modelator, ospatar Luca Pipera metrou Simigeria Luca, angajeaza: vanzatoare, salariu 2.200 lei/ program 8 ore, lucrator bucatarie, salariu 1.800-2.000 lei. Pentru mai multe detalii, va rugam sa ne contactati. Alin ☎0723.611.090/ 0744.783.217 recrutare@simigerialuca.ro

2483. **Vanzatoare,** vanzator e?ti sociabil/a, amabila atunci esti perfecta pentru un magazin de prajituri din sectorul 2, zona Piata Mu

LOCURI DE MUNCĂ

2532. **Zugravi** cu experienta, 17 lei/ora,, zugravi cu experienta pentru lucrari in Bucuresti si in vecinatate. Ofer cazare, contract de munca + 17 lei/ora. **3.500 L;** ☎0740.652.067

2533. **Zugravi** si muncitori necalificati. Firma constructii angajeaza zugravi cu experienta si muncitori necalificati. Program de lucru L-V, salariu atractiv. Relatii la tel. ☎0744.283.734

2534. **Zugravi,** 150 lei/zi, plata la saptamana; ☎0724.950.428

2535. **Zugravi,** faiantari, ofer de la 170 ron/zi. Muncitor necalificat 120 ron/zi; ☎0722.483.384

2536. **Zugravi,** faiantari, rigipsari. urgent. Salariu 160-180 Lei/zi plata la doua saptamani. Nu se opresc garantii. Ofer cazare ☎0724.090.203

2537. **Zugravi,** rigipsari, firma de constructii angajeaza personal calificat/necalificat. Rigipsari si zugravi. Conditii bune de munca, salariu avantajos, putem oferii si cazare. Cerem si oferim seriozitate. ☎0729.520.520 ercosaactivity@gmail.com

★★★★★★★★★★★★★★★★★★★★

2538. **ZUGRAVI, RIGIPSARI, FIRMA DE CONSTRUCTII ANGAJEAZA: ZUGRAVI-140- 180 LEI/ZI, RIGIPSARI: 140- 180 LEI/ZI. CONTRACT DE MUNCA 8 ORE, CAZARE GRATUITA PENTRU PROVINCIE; ☎0733.981.422/ 0765.449.077**

★★★★★★★★★★★★★★★★★★★★

2539. **Zugravi, zidari, montatori tamplarie PVC, instalatori, electricieni, lacatusi, muncitori necalificati pt. societate de constructii din Bucuresti; ☎0728.833.528/ 0724.226.682**

2540. **Zugravi. Firma de constructii angajam zugravi cu experienta. Salarii atractive. Rugam seriozitate. Telefon: ☎0725.963.165**

2541. **Zugravi.** Firma de constructii cautam urgent zugravi. Rog seriozitate! ☎0744.342.206

Oferte part time

1. **Agent** curatenie companie prestatoare, angajam personal pentru curatenie Ambasada in zona Aviatorilor, program de lucru de 4 ore, dimineata, l-v; ☎0741.603.602/ 0741.602.602

2. **Agent** curatenie, femeie cladire birouri, Dorobanti 1100 lei net, real in CIM+decont transport, 6 ore/zi, luni-vineri, spatiu comun cladire birouri, interval orar 13:00 - 19:00. Experienta in curatenie minimum 1 an; sociabila, placuta, serioasa. ☎0722.536.944

3. **Agenti** de curatenie femei, urgent, angajam o doamna punctuala, responsabila, activa, la curatenie. Punct de lucru: Rahova (Liberty Center). Program de lucru: 06:00- 12:00 de luni pana vineri. ☎0723.295.453 ionitaiulianamadalina@yahoo.com

4. **Agenti** de curatenie, program dimineata, 3 ore/zi, 4 ore/zi. Oferim carte de munca, salariu platit la timp. Cautam oameni harnici, punctuali si seriosi. ☎0757.117.471 mihaela.ciocoiu@cleanleader.ro

5. **Agenti** de curatenie, exclusiv femei, 4 ore/zi, in zona Mall Liberty. Oferim contract de munca si salariu platit la timp. Cautam oameni harnici, punctuali si seriosi; ☎0757.117.471 mihaela.ciocoiu@cleanleader.ro

6. **Agenti** teren HoReCa sau/si director retea 1.agenti de teren domeniu HoReCa sau/si Director cu retea. Salariu: 3000-4500 lei +comisioane lunare aprox 5000 euro. 2.Tineri vorbitori de limba ebraica si/sau engleza , comisioane 4000 euro/luna. **5.000 €;** ☎0730.222.270/ 0720.057.901

7. **Agentie** imobiliara angajeaza personal, agentie imobiliara nou infiintata cu sediu ultracentral angajeaza personal: director, agenti imobiliari cu experienta si secretara. Asteptam cv-urile dvstra la mail: ☎0744.388.477 digimicrosistem@yahoo.com

8. **Ajutor** ospatar / picolita (cu sau fara experienta) Cafenea (langa Mall Afi Palace) cauta ajutor ospatar fata, fara experienta, program part-time, zilnic: de luni pana vineri 11:30 - 15:30. Salariu 1000 Ron + contract munca. Aspect fizic placut. **1.000 L;** ☎0723.365.025

9. **Artisti,** solisti vocali si instrumentisti, pentru evenimente. Detalii la telefon. ☎0765.405.600

10. **Asistent** part-time, angajam pentru gradinita particulara, Militari Residence. ☎0733.003.300

11. **Asistenta** online program flexibil 5-7h/zi. Bonus angajare pana la 3200 lei. Salariu garantat pana la 6.000 lei.Procent pana la 85%. Promovare rapida. Posibilitate imprumut casa/masina. Castiguri intre 2500-8000$/luna. **6.000 L;** ☎0770.671.462 officegorgonize@yahoo.com

12. **Asistenta** online, exclusiv personal feminin. Salariu pana la 6.000 Lei + comision 85%. Bonus angajare 3200 lei + 1000 Lei bonus recomandare. Avans inca din prima zi pana la 4000 Lei. Avansare rapida. Program flexibil 5-7h **6.000 L;** ☎0770.671.462

13. **Asistenta** Personala aspect fizic placut, pozitiva, sociabila, cu sau fara experienta, program flexibil 2-3 ore pe zi, salariu avantajos, rog descriere cu foto pe whatsapp / e-mail. ☎0735.984.504 smartmedia93@yahoo.com

14. **Asistenta** personala caut dra care in timpul liber doreste o colaborare. Depuneri acte, etc. Permisul de conducere reprezinta un avantaj. Posibil part sau full time.Rog foto si det pe mail adrian.adrian150@yahoo.com **500 €;** ☎000000000 adrian.adrian150@yahoo.com

15. **Asistenta** personala director companie multinationala, 45 ani, angajez o asistenta personala, eleganta, inteligenta, educata, cu bun simt, pentru colaborare part-time in activitati de serviciu si personale. **5.000 L;** sorinm2009@yahoo.com

16. **Asistenta** personala intreprinzatoare, deschisa, sociabila, remarcabila in orice context, pentru managerul unei companii occidentale - prezentabil, amabil, corect si generos. Program lejer (2-3 ore) si flexibil robertfruhn@yahoo.com

17. **Asistenta** personala Manager tanar, discret, prezentabil, caut asistenta tanara, open mind, sociabila, dornica de un job stabil si confort financiar, program flexibil, 2- 3 ore pe saptamana. Detalii pe whatsapp sau email, **1.500 €;** ☎0725.611.595 cristyalexander27@yahoo.com

18. **Asistenta** personala director general frumoasa, inteligenta, prietenoasa, cu bun simt, 18-27 ani, pt. director multinationala, pentru o colaborare part-time, pe termen lung. Rog prezentare cu poze si o descriere **5.000 L;** smusat7@gmail.com

19. **Asistenta** personala pentru director elvetian, director strain simpatic, cauta tanara, motivata, aspect fizic placut, 4-5 ore sapt si secretara pentru imobiliare poze pe WhatsApp, prog. flexibil, imediat, Bucuresti, **900 €;** ☎0734.321.550 devillemarket@yahoo.com

20. **Asistenta** personala sociabila, cu personalitate, tact si initiativa, pentru director general intreprinzator si corect. Nu e necesara o experienta vasta, instinctul si comunicarea sunt decisive ericpantea@yahoo.com

21. **Asistenta** personala, manager prezentabil doresc colaborare cu asistenta personala deschisa si flexibila pentru program part time. Plata atractiva. dan_mari111@yahoo.com

22. **Asistenta** personala, tanar 37 ani, prezentabil, doresc asistenta personala, doamna/domnisoara, draguta, 2-3 ore pe saptamana, Seriozitate si confidentialitate. Astept email cu foto; alllove201919@gmail.com

23. **Asistenta** personala, oportunitate excelenta aspect fizic placut, colaborare pe termen lung. Studenta, eleva, tanara. Program flexibil (10-15 ore pe luna). Pentru aplicare, rog email cu foto si scurta prezentare. **9.500 L;** aurelian@dr.com

24. **Asistenta,** antreprenor, caut asistenta tanara, aspect fizic placut pentru o colaborare de lunga durata, program flexibil, rog fotografii recente prin email si date de contact. Rog si ofer seriozitate, eurovenom@gmail.com

25. **Automatist** pensionar, pentru producator detergenti, conditii de munca si salarizare foarte bune. Se asigura si cazare, www.arcalux.ro ☎0722.404.983 arcalux@yahoo.com

26. **Barista,** asociat vanzari part-time, 4/6 ore Angajam barista/ asociat vanzari pentru locatiile: Plaza Mall, Vitan Mall, Calea Dorobanti. Vanzarea de produse de cofetarie, patiserie, fresh food. Experienta in domeniu nu este necesara, ☎0739.835.601 hr@anapan.ro

27. **Bona** cautam o doamna calda si iubitoare in zona Obor care sa ne ajute cu copiii, dorim o colaborare pe termen lung. Dac? este cineva interesat, pentru detalii, va rog sa ne contactati telefonic. ☎0725.682.625

28. **Bona,** zona Mall Vitan program L-V 14.30-19.30 pt 2 copii de 3 si 6 ani (merg la gradinita). Cerinte: calma, serioasa, activa. Disponibila 9 ore/ zi in caz de boli, vacanta si se plateste extra. **1.500 L;** ☎0761.114.161 vision_ro@yahoo.com

29. **Bucatar/bucatareasa** angajam bucatar/bucatareasa pentru o gradinita privata din zona Herastrau. **1.700 L;** ☎0769.245.552 alexamaria.damian@yahoo.com

30. **Bucatareasa** 1 zi pe saptamana Drumul Taberei, cautbucatareasa sau doamna bine pricepuita la bucatarie pentru 1 zi pe saptamana la casa particulara in Bucuresti, Drumul Taberei. ☎0725.883.898

31. **Bucatareasa** pentru gradinita particulara gradinita particulara, sector 2, zona Bd. Lacul Tei, angajeaza bucatareasa. Va rugam sa ne transmitei CV-ul dvs. la adresa email. Relatii suplimentare la tel. ☎0764.738.888/ 0727.564.564 casteluldintei@gmail.com

32. **Camerista** 2 ore / zi Pipera Metrou. Zona Pipera, langa metrou. Program 12:00 - 14:15, de luni pana vineri. **700 L;** ☎0732.457.529

33. **Casting** pentru doamne varsta intre 35-55, cautam fete pentru calendare, evenimente. Plata pe loc la casting. De la 200 la 1.000 ron. Suntem o firma cu capital strain, avem sediul in Bucuresti. Trimite 3 poze + tel. , **1.000 L;** ☎000000000 sales.paganini@gmail.com

34. **Colaborare,** 500 dolari lunar, cadre medicale, profesori, ingineri, militari, persoane angajate si pensionari, numai din Bucuresti; ☎0754.754.772

35. **Colaborator** vanzari parfumuri part time, full time Iti doresti un venit suplimentar? Atunci noi de asteptam in echipa noastra. SC El Divino SRL, producator de parfumuri de corp (femei si barbati) din 2005. Informatii companie www.el-divino.ro ☎0723.952.601

36. **Colaborator** vanzari parfumuri part time/full time iti doresti un venit suplimentar? Atunci noi de asteptam in echipa noastra. S.C. El Divino S.R.L, producator de parfumuri de corp femei & barbati) din 2005. Informatii companie www.el-divino.ro ☎0723.952.601

37. **Comuna** Pantelimon, caut femeie ajutor gospodarie Comuna Pantelimon caut femeie ajutor gospodarie in vila mare. Spalat, calcat, aspirat, ingrijit gradina, buna gospodina. ☎0722.407.407 atmi38@yahoo.com

38. **Contabilitate** primara restaurant operator date Mon Paris Restaurant & Lounge SRL, str.Mihai Eminescu nr 118, sector 2, zona Dacia, angajeaza full time 8 h/zi 9-17:00 contabil cu experienta Horeca pentru contabilitate primara. Luni- sambata, masa asigurata. **2.000 L;** ☎0722.893.404 contact@restaurantmonparis.ro

39. **Dansatoare,** dansatori si MC pentru eventimente, dansatoare, dansatori si MC pentru eventimente. Detalii la telefon. ☎0765.405.600

40. **Distribuitori** pliante, persoane dinamice, fete sau baieti, minim 18 ani pentru activitate de promovare, impartit pliante. Program flexibil, 4 ore pe zi. Bonusuri consistente; **1.000 L;** ☎0748.111.333/ 0734.750.740 confidential148@yahoo.com

41. **Doamna** curatenie patiserie Dristor 3 ore 600 lei, angajam personal curatenie zona Dristor. Patiserie. Program lu-vi 3 ore (17.00-20.00). Intretinere curatenie laborator, spalat tavi, cuptor patiserie, detalii la nr, salariu 600 lei. **600 L;** ☎0755.856.176 diana.urecheanu@gmail.com

42. **Doamna** pentru curatenie de intretinere birouri, de luni pana vineri, program de 5 ore, de la 07:00 la 12:00 in zona Damaroaia, Sos. Straulesti/Bucurestii Noi. Salariu fix plus tichete de masa. ☎0723.609.832

43. **Doamna,** fac masaj terapeutic, cervical, lombar si talpi. Este cel mai complet sport fara efort. Relaxati-va corpul! Zona Drumul Taberei ☎0726.555.929

44. **Femeie** curatenie birouri Bucuresti, firma de curatenie Exclusive Facility angajeaza personal feminin, pensionara sau care sa lucreze si in alta parte, pentru curatenie in sistemul bancar in Bucuresti. Program de 2 ore/zi sau 4 ore/zi ☎0751.193.866/ 031.438.08.42

45. **Femeie** de serviciu pentru curatenie casa si birouri, 2 zile pe saptamana, zona Domenii, Piata Victoriei **950 L;** ☎0753.148.369

46. **Femeie** de serviciu pentru scari de bloc in Bucuresti. Program de lucru flexibil, salariu 1.300 lei - 1800 lei. **1.800 L;** ☎021.780.00.80/ 0772.029.406 contact@conexclean.ro

47. **Femeie** de serviciu, firma IT, in zona Crangasi, angajam doamna pentru curatenie in program de 8 ore/zi, luni-vineri, contract de munca; bonuri de masa, abonament clinica medicala, abonament clinica stomatologica. **1.200 L;** ☎0786.870.628 ioana.bulacu@it-genetics.ro

48. **Femeie** pentru curatenie birouri Timisoara Firma de curatenie Exclusive Facility Management angajeaza personal feminin pensionara pentru curatenie in Timisoara. ☎0751.193.866/ 031.438.08.42

49. **Femeie** pentru curatenie birouri, firma de curatenie Exclusive Facility Management angajeaza personal feminin pentru curatenie birouri in Bucuresti, If. Oferim: contract de munca + salariu fix+ bonusuri lunare. Prima de instalare 100 Lei ☎0751.193.866/ 031.438.08.42 nonica.danciu@efms.ro

50. **Femeie** serioasa cu experienta pentru ingrijire doamna deplasabila si menaj usor, zona Domenii, sector 1. Program 5 ore /zi, 10:00-15:00, L-S. Salariu 1.500 Lei ☎0753.148.369

51. **Fete** pentru casting moda Cautam fete pentru calendare, evenimente. Plata pe loc la casting. De la 200 la 1.000 ron. Suntem o firma cu capital strain, avem sediul in Bucuresti. Trimite 3 poze + tel., **1.000 L;** sales.paganini@gmail.com

52. **Filmari** serial tv romanesc. Castingroluri principale/ secundare/ secventiale, in serialul tv romanesc - In cautarea adevarului - persoane fara experienta in domeniu; **600 L;** ☎0772.271.893 lauramediafilm@gmail.com

53. **Guvernanta** lb. engleza, zona Aviatiei, 4 ore, 1500 l, cautam guvernanta vorbitoare de limba engleza, cu program 4 ore/zi, preferabil după-amiaza, copii 3 ani, 1500 lei. Zona Aviatiei, Cartierul Francez. Experienta obligatorie, cunostinte de prim ajutor. **1.500 L;** ☎0721.796.468/ 0726.334.403 davidaagentiaplevnei@gmail.com

54. **Hostess** online exclusiv personal feminin. Procent 80%. Bonus angajare 3000 lei. Concediu platit. Avansare rapida. Plata zilnica/ saptamanala/ bilunara. Spa/ fitness/ solar/ gene si unghii cadou. Confidentialitate 100% **8.000 L;** ☎0764.140.118 officegorgonize@yahoo.com

55. **Hostess** online, conversand online poti castiga lunar intre 8000-14.000 ron. Iti oferim salariu garantat pana la 5500 ron + comision 50-70%. Bonus de angajare 3600 ron. Gratuit unghii, spa, fitness si solar. **5.500 L;** ☎0770.671.462 gorgonize@yahoo.com

56. **Hostess** online, exclusiv personal feminin. Salariu garantat pana la 6000 lei. Program flexibil 5-7h. Comision pana la 85%. Plata inca din prima zi pana la 2000 lei. Bonus angajare 2000 lei **6.000 L;** ☎0770.671.484/ 0760.657.114 officegorgonize@yahoo.com

57. **Hostess** online, program flexibil 5-7h. Salariu garantat pana la 6.000 Lei + bonus angajare 2.000 Lei. Decontare sauna, spa, fitness, gene si unghii. Contract de munca si asigurare medicala privata. Castiguri intre 8.000-12.000 lei **6.000 L;** ☎0770.671.484/ 0764.140.118 officegorgonize@yahoo.com

58. **Hostesse** si dansatoare pentru Club The Buddhist, Club The Buddhist, locatie selecta, muzica buna, atmosfera incendiara, daca te intereseaza un job de Hostess sau Dansatoare la bara, te asteptam la casting de la 22.30 in fiecare seara. ☎0726.025.350 office@dancer.ro

59. **Incarcator** descarcator part-time Firma de curierat. Program de 4 ore 16:30-20.30 de luni pana vineri sambata duminica liber. Carte de munca la 4 ore. Salariu 800 ron net luna. Depozit in Sos. Alexandriei 99A Bragadiru. Nu avem paleti sau albe. **800 L;** ☎0722.632.850 nicu.enache@bookurier.ro

60. **Ingrijitoare** batrani full time sau part time firma angajeaza cu contr. de munca ingrijitoare batrani la domiciliu, serioasa, de preferat cu experienta pt. ingrijire batrani, Bucuresti, program 3, 4, 6, 8, 10 ore luni-vineri si/ sau weekend. Si pensionare ☎0768.615.441/ 0770.504.665

61. **Inspector** salarizare program 5 zile / luna, 6 ore/zi; 200 salariati; posibilitate de a lucra de acasa; **1.000 L;** ☎031.429.81.17 office@a1-recruitment.ro

62. **Internship** platit in vanzari Compania Inspire organizeaza un program de internship platit. Activitatea se va desfasura in cadrul departamentului de vanzari. Beneficiati de salariu fix, comision, telefon, laptop, carte de munca ☎0786.596.049 hr@inspire.com.ro

63. **Job** extra, vine vara tu inca iti cauti un venit extra, jobul actual nu iti ofera satisfactia necesara, esti studenta si vrei un extra venit. Stii ca meriti mai mult, ai vrea sa te si rasfeti? Mail me. alexandregrandoffice@gmail.com

64. **Live** activity Echipa Phoenix angajeaza personal feminin pentru conversatii online. Oferim: bonus angajare 4000 lei, avans 4000 lei din prima zi, bonus recomandare 1000 lei, procent 50%/ salariu fix pana la 6000 lei. **6.000 L;** ☎0761.505.505/ 0736.400.300 officepsk@yahoo.com

65. **Livrator,** curier cu autoturism propriu part-time. Program 18:30-00:30. Salariu 10 lei/ora. Contract de munca. Benzina decontata. Urgent. ☎0768.299.834

66. **Livrator,** curier, angajam livratori cu auto propriu. Program 20:00-04:00 sau 22:00-04:00. Salariu fix plus fiecare comanda livrata platita. Contract de munca. Rog seriozitate. Urgent. ☎0736.418.923

67. **Menaj** zilnic doamna priceputa, loiala, onesta, cu initiativa, dorim ajutor menaj pentru familie, 6h/zi, luni-vineri. Zona Obor metrou; ☎0749.507.341

68. **Menajera** 3 zile pe saptamana, cu carte de munca daca doreste. Detalii la nr. de telefon. ☎0721.689.763

69. **Menajera** pentru a presta servicii de curatenie in cadrul clinicii stomatologice DentalAria ☎0742.269.269 office@dentaria.ro

70. **Menajera** tanara pentru un apartament, doreste un domn singur, program flexibil salariu f bun plus bonusuri, urgent. ☎0785.459.569 luliana electicserv@yahoo.com

71. **Menajera** birou, program 5 h, 2 zile pe saptamana, zona Unirii ☎0721.217.224 alina.netoiu@globalcons.ro

72. **Menajera** birouri, firma de curatenie angajeaza pentru zona Aurel Vlaicu, program de lucru 2.5 ore, interval orar 06.00 - 08.30, L-V +1 Sambata, salariul net 650 + 150 bonus celor care mai detin un loc de munca ☎0786.461.231

73. **Menajera** spatiu birou, firma de curatenie angajeaza la program de lucru 3 ore zona Aurel Vlaicu, interval orar 05.30-08.30, L-V+1 sambata, salariul net 700 +150 bonus celor care mai detin un loc de munca ☎0786.461.231

74. **Menajera,** apartament 2 camere, la bloc, sector 4, Luica, 80 lei/zi, 8 ore, trimiteti mesaj cu cateva date ale dv.; ☎0724.027.500

75. **Menajera,** familie serioasa cauta menajera din zona Brancoveanu, sector 4 ☎0722.404.821 anca_anghel71@yahoo.com

76. **Menajere** angajam urgent firma de curatenie angajam personal curatenie 8 ore in zona Pipera dimineata si dupa amiaza. ☎0728.900.866

77. **Menajere** angajam urgent lorga firma de curatenie angajam doamne curatenie 4 ore 14:00-18:00 sediu/ cladire birouri locatie fixa, 8 ore 14:00- 22:00; ☎0730.039.412

78. **Menajere,** firma de curatenie angajam doamne curatenie 4 ore 14:00-18:00 sediu/ cladire birouri locatii fixe in Barbu Vacarescu. Salariu motivant, mediu de lucru placut, program fix, carte de munca ☎0728.854.896

79. **Menajere,** firma de curatenie angajam personal curatenie sediu/ cladire birouri in zona Aurel Vlaicu 4 ore 06:00-10:00 ☎0730.654.879

80. **Menajere,** Victoriei, firma de curatenie angajam doamne pentru curatenie cladire/ sediu birou zona Victoriei, program 3, 4 ore luni pana vineri ☎0731.400.592

81. **Merchandiser** part-time Bucuresti, O companie franceza de bijuterii pentru un magazin in Bucureati Cotroceni. Noi cautam: Merchandiser. Limba a doua obligatorie:Engleza sau italiana.5/6 ore pe lun? Â nceput: 20 iulie **500 L;** acaricato@randitalia.com

82. **Model** fotografie artistica cautam modele pentru fotografie artistica in studio. Plata in ziua shooting-ului. Asteptam poze recente pe mail sau whatsapp, experienta nu este necesara, ☎0736.054.423 adina_rusu_casting@yahoo.com

83. **Model** online la JustYou Un program flexibil, tura si locatie la alegere. Bonusuri de bun venit si un salariu atarctiv. Te asteptam la un interviu. **5.000 L;** ☎0784.938.344 officejustyou@gmail.com

84. **Modele** online. Iti ofera castiguri intre 3.500 $- 7.800 $ lunar. Bonus angajare 700 $. Program flexibil. Plati oferite zilnic, saptamanal, bilunar. Puncte de lucru: Unirii,Alba Iulia, Crangasi, Obor, Universitate, **7.800 €;** ☎0728.611.611/ 0768.515.515 supremeoffice@yahoo.com

85. **Monterra** angajeaza asistent medical, studii de specialitate, certificat de libera practica, experienta in lucrul cu copiii, bune abilitati de comunicare, relationare calda si frumoasa cu copii. ☎0743.119.481 contact@aicicresc-montessori.ro

86. **Operator** call center oferta part time/full time. Parte fixa salariala+comision+ bonusuri pentru depasire target. Contract de munca, mediu de lucru atractiv, posibilitati de promovare. ☎40314055043/ 0771.594.092 agtopwin@gmail.com

87. **Operator** interviu teren, toate judetele, doriti un venit suplimentar, sunteti in cautarea unui loc de munca, Kantar TNS isi mareste echipa de operatori de interviu ☎0753.050.369 recrutare@tns-csop.ro

88. **Operator,** cauti un job part time, ne-ai gasit Kantar TNS angajeaza operator call center part time. Trimite CV-ul tau pe recrutare@tns-csop.ro sau suna la numarul de telefon pentru informatii; ☎0753.050.378 marinela.burtan@tns-csop.ro

89. **Partener** Uber Eats Curier Uber Eats : Varsta minima 18 ani. carte de munca 2,4,6,8 ore. Comisionul perceput de catre firma este de 10%. Pentru mai multe detalii tel. **1.000 €;** ☎0766.533.125 beseen.uberbike@outlook.com

90. **Persoana** salon infrumusetare Sun Beauty Studio angajeaz? pentru serviciul de masaj. Cerinte: persoana dedicata care sa aiba experien?a in masaj de relaxare, anticelulitic si medical. Asteptam contactul Dvs sau mail cu CV ☎0723.080.104 Office@sunbeautystudio.ro

91. **Persoane** dinamice pentru lipire afise, firma autorizata in domeniul instalatiilor pentru constructii (gaze, termice, electrice) angajeaza in regim de colaborare persoane serioase pentru lipire afise scari de bloc Bucuresti si Ilfov; **70 L;** ☎0741.765.935 contact@proconstructo.ro

92. **Personal** curatenie angajam personal pt curatenie magazine Lidl in Bucuresti, zona Chiajna, Bucuresti Noi, Erou Iancu Nicolae (Pipera), Nutu Ioan (zona parc Bazilescu), Andronache (Voluntari), program part-time. ☎0743.222.045

93. **Personal** curatenie firma, angajeaza agenti de curatenie pentru clinica medicala program 4 ore/zi. 6:00 - 10:00. Zona - Piata Victoriei. **1.000 L;** ☎0721.780.00.80/ 0772.029.406 contact@conexclean.ro

94. **Personal** curatenie part time, 4 ore/zi (14.00-18.00), personal pentru curatenie obiectiv in zona Promenada Floreasca. Detalii la nr. tel. ☎0743.222.045

95. **Personal** curatenie pentru firma de curatenie. Post clinica stomatologica, 1.800, program 2 ture a cate 7 ore, 2 sambete pe luna 4 ore. **1.800 L;** ☎0722.591.722 cleaning.duties@yahoo.com

96. **Personal** curatenie pt. curatenie birouri in zona Unirii sau zona Universitatii. Programul este de la 06.00 la 09.00. Rog seriozitate; ☎0769.088.600 Valentin.badea04@gmail.com

97. **Personal** curatenie Urgent, program 4 ore/zilnic si o sambata lucratoare inclusa in salariu. Zona Titulescu si Zona Virtutii. Rugam seriozitate; Program de la 7:00 la 11:00 de luni pana vineri. ☎0728.916.676 office@clean4u.ro

98. **Personal** curatenie angajam firma de curatenie angajeaza personal curatenie, program de 3 ore, zilnic de la 5:30la 8:30 si program de 8 ore, zilnic de la 9 la 18 (o ora pauza de masa). Sambata si duminica liber. Rel.la ☎0722.244.214 eugenia.scutelnicu@gmail.com

99. **Personal** curatenie cladiri birouri, atat part-time, cat si full time, luni-vineri, pentru cladire birouri, zona Aurel Vlaicu. Conditii bune de munca, salariu motivant, tichete de masa. ☎0725.595.687 corina.nitu@okin.eu

100. **Personal** curatenie, Angajam personal pt curatenie magazine in incinta Jupiter City Shopping Center Pitesti, program 3 ore /zi , dimineata, salariu motivant, decont transport. Detalii la nr. tel. ☎0758.097.682/ 0758.097.689

101. **Personal** curatenie, firma specializata in servicii de curatenie angajeaza part time, personal pt curatenie in incinta Ploiesti Shopping City. Detalii la nr. tel. ☎0723.322.577

102. **Personal** online secrets program flexibil (5-8 ore), castiguri substantiale, locatii 6 stele, salariu fix, cazare, costumatii, fitness, asigurare medicala, bonusuri, 50%. Ne face placere sa te avem in echipa. Hai la interviu. **5.700 L;** ☎0744.378.116 officemystic@yahoo.com

103. **Personal** pentru curatenie Firma de curatenie angajam personal curatenie 4 ore si 3 ore birouri in Aurel Vlaicu. 06:00-09:00, 06:00-10:00; ☎0730.654.879

104. **Personal** pentru curatenie masini, cautam personal (baieti si fete) pentru curatenie fara apa, parc auto, part time: 2-3 zile/saptamana. Cerem seriozitate. Se ofera salariu fix plus bani de transport. Locatia este in Otopeni. **1.700 L;** ☎0721.288.909 office@autokult.ro

105. **Personal** pentru curatenie, cu carte de munca, program 4 ore, personal pentru curatenie in magazine de haine din malluri: mall Plaza Militari, Vulcan si Mega Mall. Relatii la tel. ☎0731.313.150 office@masterclean.ro

106. **Personal,** dorim colaborare cu domnisoare pentru meseria de maseuza, salon cu vechime si clientela formata, plata garantat din prima zii de munca. Te invitam la un interviu si de ce nu in echipa noastra. **5.000 L;** ☎0760.455.399

107. **Personal,** angajam urgent Urgent, firma de curatenie angajam personal curatenie, 4 ore in zona Pipera. ☎0728.900.866

108. **Prezentatoare** TV pentru Observatorul TV, domeniul cultura si divertisment. Asiguram instruire de televiziune. Program flexibil, posibilitati de cariera, posibil locuinta de serviciu. Aplicati cu CV si foto pe e-mail. **2.500 L;** globecasting@yahoo.com

109. **Promoteri** pentru distributie la cutiile postale, cautam promoteri pentru distributie pliante la cutiile postale. Plata se face la finalul fiecarei zile de distributie. ☎0722.108.715 lucian@stackintegrator.ro

110. **Secretara,** societate cauta tanara studenta, cunoscatoare sistem Excel si OfficeWord, program este flexibil, L-V ora 9-14 sau L, Mi, V ora 9-17, punctul de lucru este in Baneasa cartier Greenfield **300 €;** ☎0720.404.444 design_improve@yahoo.com

111. **Secretariat/** contabilitate primara Cautam o persoana care sa ne ajute cu activitatea de secretariat / ajutor contabil dar care doreste sa lucreze part time dupa amiaza Poate avea si alt loc de munca, poate fi elev/student expertcontabilro.ro@gmail.com

112. **Shop&Go** angajeaza lucrator comercial zona Militari angajam lucrator partetime sambata si duminica 8 ore pe zi salariu se discuta la locatia magazinului tel contract de munca ☎0722.825.627 S.NEGREA@YAHOO.COM

113. **Sofer** aprovizionare. Angajez personal cu permis categoria B pt aprovizionare automate vending , snacks & drincks. Pt detalii la: ☎0728.400.002 dinygol@yahoo.com

114. **Sofer** pensionar pentru minivan cat. B, sofer pensionar pentru transport minivan 7 locuri, 4 curse de zi + o cursa la ora 23:00. Domiciliul obligatoriul in Bucuresti. **2.000 L;** ☎0746.704.887 office@mouserent.ro

115. **Sofer** pentru catering in zona Hala Traian. Program part-time. Detalii la tel. ☎0731.001.152

116. **Sofer,** firma catering angajaza, sofer pentru livrari comenzi fixe(contracte). Program l-v orele 8-14, str. Intrarea Sabitei nr. 34, zona parc IOR, str. Campia Libertatii. Tel. ☎0731.001.151 saporidicasa.catetting@yahoo.com

117. **Studenti** operator birou Sicap/Seap fabrica detergenti angajeaza studenti pentru birou licitatii Sicap, contabilitate primara, promovare, facturare, comenzi, emag, cv arcalux@yahoo.com, www.arcalux.ro ☎0722.404.983 arcalux@yahoo.com

118. **Vanzatoare** studenta dinamica pentru vanzarea activa, consilierea clientelor, intr-un magazin de haine, accesorii dama. Universitate, program 4 ore 800 lei +1% bonus. ☎0724.404.260

119. **Voila** Bistro angajeaza personal, Voila Bistro, cochet si gourme, cauta o fata isteata, cu experienta sau nu, iubitoare de vin si de rata, care sa se alature echipei noastre, part time. Salariu atractiv. ☎0726.025.028 radu@cookatar.ro

120. **Zilier,** muncitori necalificat, 3 zile pe saptamana: luni, miercuri, joi. Bucuresti, sector 2; ☎0722.173.220

Joburi în străinătate

1. **Aachen,** Germania Aachen/ Germania /Casa privata, cautam colege cu sau fara experienta, program 10-24 nu se consuma alcohol. Oferim cazare, transport si multe alte necesitati. Mai multe informatii: telefonic, email, whatsapp. **10.000 €;** ☎00491757208000 Info@ac-girls.de

2. **Agentie** Franta se cauta fete pentru servicii de escorta, se lucreaza pe apartament, dar si deplare la hotel, preturile noastre sunt ridicate si stabile, cerinte + 18 ani aspect fizic placut, seriozitate si incredere, ☎0033753613362 Cosmi.cosmi01@yahoo.com

3. **Anglia** angajez escorte in Londra 50% Buna, suntem o firma care are o vechime de peste 7 ani in Londra, la casa curata si formata, clienti garantat, rog seriozitate maxima. Mai multe detaliile pe watshapp +447877768278 **12.000 €;** ☎+447877768278/ +447877768278 anutulescort@gmail.com

4. **Anglia** casa privata Se cauta fete 18+ sociabile sa arate bine ☎+4407721193264/ +4407770332362 imgoodboy92@yahoo.com

5. **Anglia** castiguri rapide pt doamne si domnisoare Selectam doamne si domnisoare. Oferim locuri de munca pentru doamne si domnisoare care doresc sa lucreze ca si escorte in Anglia. Castiguri mari si rapide, comision 50% plata zilnica. **10.000 €;** ☎00447881860892

6. **Anglia** colaborare tinere pentru servicii de escort Fete dragute pentru a lucra ca escorte in Anglia. Castiguri atractive, foarte usor poti ajunge la minim 5.000 de lire sterline pe luna. 100% seriozitate, discretie. Mai multe detalii la telefon. **6.000 €;** ☎+447388106676

7. **Anglia** escorte Se caut fete,18+, pentru a colabora si a lucra ca si escorta in Anglia. Se cere si se ofera respect si seriozitate. Castiguri substantiale in conditii curate si in siguranta, **10.000 €;** ☎07393184988/ 07393184988 simonagiorgi3@gmail.com

8. **Anglia** tinere min 18+ cu sau fara experienta, caut fete pentru servicii de escorta in Londra, castiguri foarte mari, comision 50%, plata se face la zi, conditii excelente de munca, cazare, mai multe detalii la telefon. **10.000 €;** ☎+447426793301 anamariaiordan91@gmail.com

9. **Anglia** tinere min. 18 ani, cu sau fara experienta salon masaj erotic angajeaza fete cu aspect fizic placut, venituri substantiale, program flexibil, plata zilnic, oferim cazare, discretie si colectiv tanar. **9.000 €;** ☎00447379066384

10. **Anglia,** escorte Londra -UK,Glasgow Oferim locuri de munca pt fete 18+, pe Case si Apartamente de lux , intr-un nou sistem in care colaboram cu Agentii de renume si cluburi de Elita , dar si cu Anunturi private pe site -uri de top platite cu optiuni full Vip.Angajam fete 18+ cu sau fara experienta in domeniu. ca escorte Plata se face zilnic , comisionul este de 50 % , oferim diccretie , Security si garantam castiguri mari .Pt mai multe detalii contactati ne pe what s up La nr de tel: ☎00447448979261

11. **Anglia,** escorte Londra Uk, Glasgow Oferim locuri de munca pt fete 18+ , cu / fara experienta , ca escorte se lucreaza in Case si Apartamente de lux , colaboram cu Agentii de renume si cluburi de Elita ,dar si cu Anunturi private pe site -uri de top platite cu optiuni full Vip.Plata se face zilnic , comisionul este de 50 % , oferim discretie si securitate .Garantam castiguri mari !!Detalii pe what s up la ☎00447448979261

12. **Anglia,** fete, caut colaborare cu fete +18 pentru escorta si masaj in Anglia. Casa privata, locatie centrala, program flexibil. Ofer cazare, anunturi VIP pe situri, detalii pe whatsapp. **10.000 €;** ☎00447405331584

13. **Anglia,** fete, pentru servicii de escorta si masaj. Se ofera transport, cazare si publicitate intensa. Casa privata cu plata la zi 50% si program flexibil. Detalii la tel sau WhatsApp00447424506225 **10.000 €;** ☎00447424506225 mayahot20166@gmail.com

14. **Anglia,** fete, se ofera locuri de munca pentru tinere ingrijite si serioase 18+. Full service. WhatsApp: ☎07440567555/ 447575793567

Per lavoro Italia si ricerca

CAMERIERA DI SALA, CAMERIERA DI PIANI, AIUTO CUOCO E LAVAPIATTI

Si richiede esperienza e conosocenza lingua italiana. Si offre vitto alloggio e ottimo stipendio.

Inviare curriculum con foto del viso: burisorseumane@gmail.com

15. **Anglia,** Germania, casa privata, job pentru escorte cautfete +18 cu aspect fizic placut, sociabile, conditii speciale, cu sau fara experienta, castiguri substantiale, cazare si publicitate asigurata, comision 50%. ☎0754.940.252

16. **Austria** Colosseum bar, NightClub & LaufHaus Graz, cauta domnisoare +19 ani. Transport si cazare asigurate. Locatii de inalta calitate. Castiguri substantiale, plata la zi. Informatii: beep/sms/WhatsApp la tel., Facebook: Suzie Colosseum; ☎00436607949606 suzie.colosseum@gmail.com

17. **

LOCURI DE MUNCĂ

BUNĂ FRUMOASO!

AI FARMEC, SEXAPPEAL ȘI STĂPÂNEȘTI ARTA SEDUCȚIEI?

ATUNCI EȘTI POTRIVITĂ PENTRU NOI! ÎȚI OFERIM:

♥ O frecvență mare a clienților, o clientelă bogată
♥ Locația foarte bună, o atmosferă de lucru sigură
♥ Program flexibil, Zilnic check-in până la ora 17:00
♥ Studio propriu de fitness, solar, automate cafea/băuturi

E-MAIL, TELEFON ODER WHATSAPP
✉ info@lustra.la
www.lustra.la
☎ +49 (0)871 / 974 829 80
✌ +49 (0)160 / 611 19 18
WhatsApp and Viber

54. **Colega** escorta Anglia si Scotia, pentru servicii de escorta si massage in UK peste 18 ani, limba engleza conversational, aspect placut, conditii excelente, fara aglomeratie, castiguri garantate, plata pe loc, mai multe detalii pe whatsapp. ☎+447440132301 LolipoppWanda@gmail.com

55. **Colosseum** Bar, Lauf Graz, Austria cauta domnisoare Colosseum Bar cauta domnisoare +19 ani. Transport si cazare asigurate. Locatii de inalta calitate. Castiguri substantiale. Plata la zi.Totul legal. All inclusive cu 30Â pe zi, ☎00436607949606 Suzie.colosseum@gmail.com

56. **Colosseum** Bar, Nightclub & Lauf Haus, Austria Graz cauta domnisoare +19 ani. Transport si cazare asigurate. Castiguri substantiale. Plata la zi. Informatii beep/sms/WhatsApp. Facebook: Suzie Colosseum; ☎00436607949606 suzie.colosseum@gmail.com

57. **Constructii,** Franta si Belgia, agentie de recrutare din Bucuresti cauta muncitori in constructii (zidari, faiantari, plachisti, instalatori, electricieni, sudori) pentru clienti din Belgia si Franta. Se asigura transport si cazare. **1.600 €;** ☎0757.903.303/ 0758.219.741 info@europainterimsolutions.com

58. **Contact** Bar Elvetia, fete Contact Bar din Elvetia, regiunea Valais, angajeaza, cu contract de munca si salariu motivant intre 5000 si 10.000 de euro lunar.

59. **Dilaila** Elvetia. Buna ziua, suntem in cautarea constanta pentru frumos si fete frumoase + 18. Castigi 7000- la 9000 franci elvetieni pe luna. Lucrezi zilnic la o chirie zilnica, ☎+41791577853 info@dilaila-club.ch

60. **Doamne** pentru club select de noapte Austria Club select de noapte Austria Graz, cauta doamne, domnisoare aspect fizic placut, ce doresc sa lucreze intr-o atmosfera familiara. Cazare asigurata. Transport gratuit. Info sms, apel, what 004368120711870

61. **Doamne** pentru club select de noapte Austria Graz Club Select Noapte Austria, cauta doamne, domnisoare, aspect fizic placut ce doresc sa lucreze intr-o atmosfera familiara. Cazare asigurata. Transport gratuit. Info sms, apel, whatupp 004368120711870,

62. **Doamne** pentru club select de noapte Austria, Graz Cautam doamne, domnisoare cu aspect fizic placut ce doresc sa lucreze intr-o atmosfera familiara. Cazare asigurata. Transport gratuit. Info: sms, apel, whatsupp 004368120711870, office@cafe-city.at

63. **Doamne** pentru club select de noapte Austria-Graz Doamne, domnisoare cu aspect fizic placut ce doresc sa lucreze intr-o atmosfera familiara. Cazare asigurata. Transport gratuit. Informatii: sms, apel, whatsupp 004368120711870, office@cafe-city.at; ☎004368120711870 office@cafe.city.at

64. **Doua** fete escorte Londra, Wembley Central, tinere dragute (escorte) pentru a lucra intr-un apartament cu 3 camere in Londra. Mentionez ca in apartament locuiesc doar fete. Rog seriozitate, pentru mai multe detalii puteti suna la nr. de tel./WhatsApp, ☎+447438779881 sabysabrina43@gmail.com

65. **Dubai,** Qatar, Oman, Kuwait, Bahra agentie escorte. agentia noastra va poate ajuta daca sunteti in cautarea unui astfel loc de munca fara riscuri fara griji si cu garantarea sumelor de bani.www.erosstarescorts.com **25.000 €;** ☎+201068797429

66. **Electrician** industrial si/sau naval, compania: Simmit MPwr SRL. Regiune: Olanda. Ocupatie: full time. Salariu: 520 eur, pe saptamana. **2.300 €;** ☎0735.577.026 office@simmitmpwr.com

67. **Elevetia** - Club Imperium -Lux. Aplica acum, plecari imediate. Doamne, domnisoare 18+ cu/ fara experienta, dansatoare si dame de companie, comision 60%,+ procent din consumatie. Cazare gratuita, contr de munca, clientela formata. Nu este necesara experienta anterioara. Vorbim lb romana, sms wattap. www.club-imperium.ch; ☎0040786615297/ 0041796454360 info@club-imperium.ch

68. **Elvetia** Zurich - Galaxy Kontaktbar, NightClub de lux, angajeaza legal fete 18 +. La noi e party in fiecare seara! Vino in echipa noastra si vei castiga mai mult decat iti imaginezi. Suntem un club vechi cu clienti buni si stabili. Oferim seriozitate, asiguram acte. Detalii in lb romana telefonic sau pe Whatapp. www.galaxyclub.ch **15.000 €;** ☎0041767105838 ramonica512@yahoo.it

69. **Elvetia** - Club Relax II iti asigura succesul financiar la care ai visat.Club luxos de noapte angajam tinere dragute interesate de castiguri mari, in cel mai cunoscut adult-club din Zurich. Plata la zi, 60% din venituri. Asiguram cazare, transport. Raspundem la beep, sms, whatapp, www.clubrelax.ch **15.000 €;** ☎0041762064337 info2@clubrelax.ch

70. **Elvetia** - Galaxy Bar, job bine platit pentru tinere 18+ dragute, prezentabile. Asiguram acte si cazare, mediu sigur, luxos si civilizat, castiguri fabuloase. Plecari imediate. Tel/wattap, email, vb. lb. www.galaxyrueti.ch ☎0041794593500 job.elvetia@yahoo.com

71. **Elvetia** - Galaxy Bar, job bine platit pentru tinere 18+ dragute, prezentabile. Asiguram acte si cazare, mediu sigur, luxos si civilizat, castiguri fabuloase. Plecari imediate. Tel/wattap, email, vb. lb. romana. www.galaxyrueti.ch ☎0041794593500 job.elvetia@yahoo.com

72. **Elvetia** - Galaxy Bar, job bine platit pentru tinere 18+ dragute, prezentabile. Asiguram acte si cazare, mediu sigur, luxos si civilizat, castiguri fabuloase. Plecari imediate. Tel/wattap, email, vb. lb. romana. www.galaxyrueti.ch ☎0041794593500 job.elvetia@yahoo.com

73. **Elvetia** -Bar Night Club ofera tinerelor dame de companie, dornice de castiguri substantiale, posibilitatea de a lucra intr-un ambient luxos si profesionist la Club Imperium . Oferim permis legal de munca, cazare gratuita in camere individuale, 60 % din venituri, procent din consumatie.Nu este necesara experienta anterioara. Pentru mai multe detali, apel, beep, whatshapp, sms, email. Informatii in limba romana; www.club.imperium.ch ☎0040786615297/ 0040786615297 info@club-imperium.ch

74. **Elvetia** -Club Imperium ofera tinerelor dame de companie, dornice de castiguri substantiale, posibilitatea de a lucra intr-un ambient luxos si profesionist la Club Imperium. Oferim permis legal de munca, cazare gratuita in camere individuale, 60% din venituri, procent din consumatie. Nu este necesara experienta anterioara. Vorbim limba romana, sms, whatsapp, ☎0040786615297/ 0041796454360 info@club-imperium.ch

75. **Elvetia** -Club Imperium ofera tinerelor dame de companie, dornice de castiguri substantiale, posibilitatea de a lucra intr-un ambient luxos si profesionist. Oferim permis legal de munca, cazare gratuita in camere individuale, 60% din venituri, procent din consumatie. Nu este necesara experienta anterioara. Vorbim limba romana, sms, whatsapp; www.club-imperium.ch ☎0040786615297/ 0041796454360 info@club-imperium.ch

76. **Elvetia** casa privata Laufhaus fete frumoase +18 ani, dornice de castiguri rapide, cu aspect fizic placut, cu sau fara experienta. Castiguri reale minim 12.000 euro/luna. Plata se face zilnic. Cazarea este asigurata. **12.000 €;** ☎+41767977644 casablanca-club1@hotmail.com

77. **Elvetia** Club Galaxy iti asigura succesul financiar la care ai visat! Club luxos de noapte angajam tinere 18+ dragute, sociabile, interesate de castiguri mari, cautam dansatoare sau dame de companie. Casiguri substantiale. Clientela formata. Oferim seriozitate. Stim cu sa ne facem treaba si totul functioneaza perfect! Vino in echipa noastra! Raspundem la beep, sms, whatsapp; www.galaxyclub.ch **15.000 €;** ☎0041767105838 ramonica512@yahoo.it

78. **Elvetia** Club Relax. Vrei sa castigi bani buni intr-o echipa armonioasa, cu o clientela frumoasa si numeroasa? Ai peste 18+ ani, esti activa, pozitiva, draguta si sociabila? Aici gasesti jobul potrivit! Oferim: discretie absoluta si conditii de top. Totul legal, cu permis de munca. Plata la zi, 60% din venituri. Mediu de lucru favorabil. Cazare. Raspundem in lb. romana la tel., beep, sms, whatsapp, email. www.clubrelax.ch. **15.000 €;** ☎0041762064337 info@clubrelax.ch

79. **Elvetia** Club Relax. Vrei sa castigi bani buni intr-o echipa armonioasa, cu o clientela frumoasa si numeroasa? Ai peste 18+ ani, esti activa, pozitiva, draguta si sociabila? Aici gasesti jobul potrivit! Oferim: discretie absoluta si conditii de top. Totul legal, cu permis de munca. Plata la zi, 60% din venituri. Mediu de lucru favorabil. Cazare. Raspundem in lb. romana la tel., beep, sms, whatsapp, email. www.clubrelax.ch. ☎0041762064337 info@clubrelax.ch

80. **Elvetia** club, fete bar in elvetia cauta fete serioase,18+. Vreti sa lucrati legal, intr-un mediu placut, fara stres? Atunci aici este pt voi. ☎0041764957683 g.sinistra@bluewin.ch

81. **Elvetia** nou angajam fete angajam fete tinere, atractive intre 18-35 ani cu/fara experienta in domeniul erotic. Daca sti sa iti arati farmecul si esti deschisa la noi provocari poti castiga foarte multi bani aici. Scrie-mi acum; ☎+41764601010

82. **Elvetia** Zurich - Galaxy Kontaktbar, NightClub de lux, angajeaza legal fete 18 +. La noi e party in fiecare seara! Vino in echipa noastra si vei castiga mai mult decat iti imaginezi. Suntem un club vechi cu clienti buni si stabili. Oferim seriozitate, asiguram acte. Detalii in lb. romana telefonic sau pe Whatapp. www.galaxyclub.ch **15.000 €;** ☎0041767105838 ramonica512@yahoo.it

83. **Elvetia!** Banii fac diferenta 1000 de fanci bonus! Aici este locul in care poti sa castigi banii la care ai visat mereu! Cautam tinere dragute, vesele si care stiu ce vor. Contract legal, permis de munca, cazare si ajutor in orice situatie! ☎0041784107313 clubhighclass2017@gmail.com

84. **Elvetia,** apartament privat in Elvetia, zona turistica. Mediu de lucru restrans si discret. Se lucreaza impreuna cu inca 2-3 fete, clientii fiind numai din zona high class. Asiguram transportul. Va asteptam, **10.000 €;** ☎0041799110722 Alina77@gmx.ch www.studiohotcats.ch

85. **Elvetia,** extravgant daca ai peste 18 ani, si esti dornica de a castiga bani, totul este legal, oferim cazare daca esti interesanta pentru information, whats-app sau mail, **15.000 €;** ☎0041788667670 info@extravagant-club.com

86. **Elvetia,** extravgant daca ai peste 18 ani, si esti dornica de a castiga bani, totul este legal, oferim cazare daca esti interesanta pentru information, whats-app sau mail, **15.000 €;** ☎0041788667670 info@extravagant-club.com

87. **Elvetia,** nou. Joburi pt. tinere 18+ dragute, prezentabile, interesate de castiguri substantiale Galaxy Bar - Club de lux cu clientela exclusivista. Oferim cel mai bun comision din castiguri, permis de munca, cazare gratuita. Plecari imediate. Detalii in lb romana despre transport, cazare si venituri la telefon/ whatsapp/ email. www.galaxyrueti.ch; ☎0041794593500 job.elvetia@yahoo.com

88. **Elvetia,** salarii de la 11.000 CHF Luna si mai sus, **11.000 €;** ☎+41793376504 alina77@gmx.ch

89. **Elvetia,** agentie cu experienta, colaboreaza cu escorte in Zurich. Asiguram cazare, transport si clienti. Castiguri uriase, plata pe loc, **10.000 €;** ☎0041767149451 info@lustagentur.ch www.lustagentur.ch

90. **Elvetia,** angajam maseuze, sunteti o femeie frumoasa, inteligenta, jucausa, increzatoare sa open-minded, aveti o atitudine pozitiva si un spirit tanar, aveti cunostinte de baza in domeniul masajului, contacteaza-ne, mail/ WhatsApp ☎+41795176668 info@spasalon.ch

91. **Elvetia,** Club Joy, la 12 km de Zurich angajeaza legal tinere dragute, sociabile, interesate de castiguri mari intr-un interval scurt de timp. Clubul are vechime, este foarte cunoscut, clienti fideli dar si turisti. Oferim conditii foarte bune de munca, asiguram acte si mediu de lucru placut. Peste 15.000 euro lunar. Nu sta pe ganduri, timpul se scurge rapid. Detalii in lb. romana. Tel./whatsapp/Viber; www.joy-club.ch ☎0041767105838 ramonica512@yahoo.it

92. **Elvetia,** club luxos de noapte, Club Relax 2 angajeaza legal fete simpatice. Castiguri de peste 10.000 € pe luna, plata la zi. Raspundem la beep/ sms/ whatsap, **10.000 €;** ☎+41767149451 info2@clubrelax.ch

93. **Elvetia,** Cluburile Galaxy & Joy, cautam domnisoare si doamne cu/fara experienta 19+ ani, incepatoarele sunt binevenite. Castiguri exclusive, plata zilnic. Oferim conditii foarte bune de munca, asiguram acte si mediu de lucru placut. Castiguri peste 15.000 euro/luna. Esti dornica sa castigi multi bani intr-un timp scurt, vino sa lucrezi cu noi. www.joy-club.ch ☎0041767105838 ramonica512@yahoo.it

94. **Elvetia,** fete Happy Night Bar, bine ati venit la un club modern, buna opurtunitate de merit. ☎0041799388038 g.sinistra@bluewin.ch

95. **Elvetia,** fete pentru club Club Soprano, cautam fete prietenoase, frumoase, cu varsta peste 18 ani care au placerea de a satisface castigand multi bani. Va rugam contactati-ne: telefon, email, whatzapp **15.000 €;** ☎0041766136666/ 0041433445506 contact@soprano-club.ch

96. Elvetia, fete, salarii de la 10.000 CHF luna si mai sus. Bani la greu, castig de neuitat, propunem locuri de munca pentru femei frumoase de la 18 ani, salarii de la 10.000 Â pe luna si mai sus, 11.000 €; ☎+41793376504 alina77@gmx.ch

97. Elvetia, Jaeger KontaktBar angajeaza fete se lucreaza in club de noapte,in termeni legali, plata la zi, castiguri de peste 10.000 euro pe luna. ☎0041793476563

98. **Elvetia,** Le Rouge angajeaza fete dragute cu aspect fizic placut ca dame de companie. Asiguram cazare. Castiguri reale 12.00-15.000 euro/luna. Raspundem la beep, sms, email, vorbim romaneste, www.le-rouge.ch ☎0041762064337 info@le-rouge.ch

99. **Elvetia,** New Blue Up- Saunaclub - Elvetia Zurich ofera locuri de munca legale pentru tinere 18 ani+, salariu atractiv, conditii deosebite, cazare, acte. Castigi bani din prima zi. Informatii in lb. romana la tel./whatsapp, www.newblueup. **10.000 €;** ☎0041435424670/ 0041792983079 info@newblueup.ch

100. **Elvetia,** nou. Joburi pt tinere 18 + dragute, prezentabile, interesate de castiguri substantiale Galaxy Bar - Club de lux cu clientela exclusivista. Oferim cel mai bun comision din castiguri, permis de munca, cazare gratuita. Plecari imediate. Detalii in lb romana despre transport, cazare si venituri la telefon/whatsapp/email. www.galaxyrueti.ch; ☎0763.941.594/ 0041794593500 job.elvetia@yahoo.com

101. **Elvetia,** Studio Club Relax angajeaza legal, cu ate, fete 18+ dragute, prezentabile, cu aspect fizic placut. Asiguram transport si 60% din venituri. Castiguri reale minim 12.000 euro. Raspundem la beep, sms, e-mail, vorbim romaneste; www.clubrelax.ch ☎0041762064337 info@clubrelax.ch

102. **Elvetia,** Studio H1 apartament H1, ☎0041791577853 info@studio-h1.ch

103. **Elvetia,** Studio Iron, fete anunt pentru munca in Elvetia. ☎0041791577853 info@studio-iron.ch

104. **Elvetia,** Zurich de peste 10 ani, Club Relax lucreaza legal si fara probleme cu fete din Romania. Asiguram cazare, peste 12-15.000 euro lunar, plata pe loc. Beep/ sms/ whatsap/ email, www.clubrelax.ch, **15.000 €;** ☎0041767149451 info@clubrelax.ch

105. **Elvetia,** ZĂ rich de peste 10 ani, Club Relax lucreaza legal si fara probleme cu fete din Romania. Asiguram cazare, peste 12-15.000 euro lunar, plata pe loc. Beep/ sms/ whatsap/ email, www.clubrelax.ch, **15.000 €;** ☎0041767149451 info@clubrelax.ch

106. Elvetia- Relax Club angajeaza fete 18+ cu aspect fizic placut ca dame de companie. Limba straina constituie un avantaj. Castiguri majore. Asiguram 60% din venituri, cazare si acte pe tot parcursul anului. Pt. mai multe detalii ne puteti contacta prin beep, e-mail, vorbim romaneste, www.relax-club.ch 12.000 €; ☎0041767644454 info@clubrelax.ch

107. Elvetia- Relax Club angajeaza fete 18+ cu aspect fizic placut ca dame de companie. Limba straina constituie un avantaj. Castiguri majore. Asiguram 60% din venituri, cazare si acte pe tot parcursul anului. Pt. mai multe detalii ne puteti contacta prin beep, e-mail, vorbim romaneste, www.relax-club.ch, 12.000 €; ☎0041767644454 info@relaxclub.ch

108. **Elvetia-Club** Relax II iti asigura succesul financiar la care ai visat. Club luxos de noapte angajam tinere dragute interesate de castiguri mari, in cel mai cunoscut adult-Club din Zurich. Plata la zi, 60% din venituri. Asiguram cazare, transport. Raspundem la beep, sms, whatapp, www.clubrelax.ch, **15.000 €;** ☎0041762064337 info@clubrelax.ch

109. **Elvetia.** Esti o tanara de minimum 18 ani, te consieri sexy, extrovertita si fara prejudecati? Night Club Galaxy - canton Zurich Elvetia, iti ofera un permis de munca intr-un mediu sigur, luxos si civilizat, unde castigurile iti vor depasi cu siguranta asteptarile. Esti la un click distanta de momentul in care poti incepe sa-ti schimbi viata in bine. Pentru mai multe detalii, ne gasesti la www.galaxyrueti.ch. Informatii in lb. romana la tel./mail sau whatsapp; ☎0041794593500 job.elvetia@yahoo.com

110. **Elvetia.** Vrei sa castigi bani buni intr-o echipa armonioasa, cu o clientela frumoasa si numeroasa? Atunci aceasta este adresa potrivita pentru tine. Cu noi poti sa castigi bani mai multi cu adevarat! Oferim: discretie absoluta si contii de top. Totul legal, cu permis de munca. Plata la zi, 60% din venituri. Mediu de lucru favroabil. Cazare si facilitati de gatit. Incepatoarele sunt de asemenea binevenite. Garantam 100% discretie! Daca ti-am trezit interesul, ai peste 18+ ani, esti activa si pozitiva, draguta, educata si sociabila, trimite-ne un email, in care sa ne spui cateva detalii despre tine si sa includzi cateva poze recente sau contacteza-ne la nr. de telefon: apel, mesaj, whatsapp, viber, **15.000 €;** ☎0041762064337 info@clubrelax.ch

111. **Emiratele** Arabe, Singapore, Dubai, esti blonda, bruneta, roscată, voluptoasa, sani mari, forme apetisante, esti dornica de castiguri mari in timp scurt, cautfete serioase si ofer seriozitate, raspu la email si Whatsp, **10.000 €;** ☎+447376154612 vipgirldubai@yahoo.com

112. **Escort** and massage, minim 18 Anglia UK, zona centrala, rezidentiala Anglia UK +18. **20.000 €;** ☎07445075202/ 07783543749

113. **Escort** Franta, agentie cu vechime in Franta, recrutam fete 18-32 pentru munca de escorte. Oferim cazare publicitate si toate cele necesare pentru o colaboare de succes. Detalii pe whatsup +44 7378 692968 **12.000 €;** ☎004477378692968

114. **Escort** girls wanted ASAP We are a London escort house incall, we looking for new ladies who want do good money. We offer good for ebony ladys, brunette, blonde, busty, european, asian, latin, arabic. Safe and discreet place, **6.000 €;** ☎447401891261 adela.curvy@outlook.com

115. **Escort** in Scotland, casa privata in Scotia cauta doamna serioasa, matura, de preferat peste 30 ani pentru servicii de escort. Casa centrala cu toate facilitatile, wi-fi, atmosfera de lucru calma si relaxata. ☎+447749555750

116. **Escort** Islanda, Kuweit Singapore selectam tinere domnisoare 18+ pt servicii de masaj si escort in locatii de lux. Asiguram cazare, receptie telefon si publicitate pe site-urile de promovare. Pt detalii contact pe whatapp, **10.000 €;** ☎+393510706108 dgabbana254@gmail.com

117. **Escort** London Agency Escort agency looking for new girls with or without experience to join our busy team. Immediate start available, accomadation provided. Flexible program with the option of choosing incall or outcall. **12.000 €;** ☎07960757147 agency.s5@yahoo.com

118. **Escort** Scotia Servicii de escort si masaj in Scotia. Casa privata, personal doar de gen feminin, exclus intermediari. Garantez un minim de venit lunar 4000 - 8000 lire, tot ce scrie in cadrul anuntulului este real, **8.000 €;** corinaelena676@yahoo.com

119. **Escort** si masaj in Londra, conditii bune caut fete responsabile, educate, cu prezenta fizica buna, curate si fara vicii. Varsta intre 18 si 30 de ani. Engleza minima. Conditii bune. Mai multa info pe WhatsApp ?Ana 00447852723892? anabelle-jobs@gmail.com

120. **Escort** Uk fete peste 18, casa central Londra 50% Se cauta fete dragute si serioase pentru serviciul de escorta si masaj in Anglia. Casa curata complet utilata, plata la zi. Cazare, transport si anunturi VIP pe site-uri mai multe detalii pe Wattapp, **12.000 €;** ☎+447877768278/ +447877768278 anutulescort@gmail.com

121. **Escort** UK, Londra, Anglia, busy escort agency, girls wanted high earnings in UK Anglia. WhatsUp or call for all info 07460547782, we can offer you free accommodation and all what you need,we guarantee high earnings **6.000 €;** ☎07460547782 lora20099@hotmail.com

NIGHT CLUBURI AUSTRIA
BAR LAMOUR, TABU & PALMENHAUS
angajează
FETE FRUMOASE +19 ANI
DORNICE DE CÂȘTIGURI RAPIDE
Vrei să câștigi mulți bani?
Și să lucrezi într-un mediu plăcut?
Atunci ai ajuns la locul potrivit!
Venituri între 5.000-10.000€/lună
Plata se face zilnic.
Cazarea este asigurată.

Tel: 0043.660.29.14.770
0043.066.436.22.186

122. **Escorta** Anglia, Londra Caut fete dragute, aspect fizic ingrijit, varsta peste 18 ani. Ofer cazare inclusa, publicitate gratuita, cer si ofer seriozitate. Mai multe detalii pe whatsapp la nr .+447877768278 **12.000 €;** ☎+447877768278/ +447877768278 anutulescort@gmail.com

123. **Escorta** in Londra, castigi exceptionale, oferim publicitate exceptionala, flux de clienti continuu, locatii foarte bune, accesibile clientilor.Castiguri intre 2.000-3.000 pe saptamana, **12.000 €;** ☎00447448760136 adri.alina87@yahoo.com

124. **Escorta** Londra, cautam fete cu sau fara experienta pentru escorta. Asiguram transport, cazare, etc. Plata se face pe loc. Pentru mai multe detalii sunati la nr. de tel sau whatsapp: ☎00447944148986

125. **Escorta** Paris casa si apartament de lux, tinere frumoase si serioase 18 + aplica acum. Oferim loc de munca, cazare gratuita 50 % din venituri. Vorbim lb. romana, sms WhatsApp ☎003375881950 7 andreeaada35@icloud.com

126. **Escorta** UK cu sau fara experienta caut fete pentru a lucra ca escorta incall/outcall intr-o casa linistita nou mobilata si nou renovata. Plata pe loc. Nu se plateste chirie. **10.000 €;** ☎00447366013743 ameliesexy0@gmail.com

127. **Escorta,** cautam fete cu varsta peste 18 ani cu experienta/ fara experienta, serioase ,pentru jobul de escorta, castiguri substantiale, comisionul este de 50%, pentru mai multe detalii WhatsApp **10.000 €;** ☎0747.218.360

128. **Escorta.** Buna caut o fata, cu sau fara experienta,pentru servicii de escorta. Limba engleza nu este obligatorie. Pentru Mai multe detalii ma puteti contacta pe what up 07435847219 sau la telefon, cu acelasi nr. ☎07435847219

129. **Escorte** Anglia Atentie nu doar se vorbeste, aici se fac bani. Caut fete care doresc sa munceasca in domeniul de escorta. Cazare gratis, publicitate gratis, limba engleza nu este obligatorie. Castiguri mari pana la 500Â£ la zi. ☎0040753345379

130. **Escorte** Anglia Caut fete disponibile sa lucreze ca escorte in Anglia 18+, cer si ofer seriozitate, aspectul fizic constituie castiguri pe masura. Limba engleza nu este obligatorie,

131. **Escorte** Anglia caut fete disponibile sa lucreze ca escorte in Anglia 18+, cer si ofer seriozitate, aspectul fizic constituie castiguri pe masura. Limba engleza nu este obligatorie. **7.000 €;**

132. **Escorte** Anglia, caut fete dragute, sociabile, 18+. Se asigura cazare, reclame, receptie. Plata la zi. 50% comision. Program flexibil. Ofer seriozitate, discretie si siguranta. Detalii beep/sms/whatsapp. **8.000 €;** ☎075478219 26 ellyhelen@yahoo.com

133. **Escorte** Anglia, UK Anglia ofera locuri de munca pt tinere 18+, pe casa, cu sau fara experienta, ca escorte. Publicitatea comision 50% si cazare. **7.000 €;**

134. **Escorte** Austria, buna, sunt Kim si caut fete pentru escort. Tinere 18-30, sociabile, motivate. Daca esti sexy si crezi ca acest job face pentru tine atunci te astept cu mare drag. Castiguri din prima zi, ☎+4368184282692 escortbella4@gmail.com

135. **Escorte** Belgia, urgent cautam fete tinere si cu aspect fizic placut, dornice sa lucreze in colaborare cu noi pentru serviciul de escorta. Daca esti interesata astept mesaj la nr. ☎0032488967627

136. **Escorte** Belgia, urgent ! casa privata in Belgia, cauta doamne si domnisoare dragute pentru serviciul de escorta, conditii excelente, plata dupa fiecare client, cerem si oferim seriozitate maxima. Whatsapp 0032488967627 ☎0032488967627 mlaoffice91@gmail.com

137. **Escorte** Belgia, urgent, cautam fete cu varsta cuprinsa intre 19-30 ani dragute si cu energie pozitiva sa se alature echipei noastre. Cazarea asigurata, plata la zi. Cerem si oferim seriozitate! Detalii contact pe whatapp, **10.000 €;** ☎+393510706108 dgabbana254@gmail.com

138. **Escorte** in Londra, caut fete pentru servicii de escorta in Londra, castiguri foarte mari, comision 50%, plata se face la zi, conditii excelente de munca, cazare asigurata, totul asigurat, fara costuri ascunse, **10.000 €;** ☎00447533603568 dorina_zavoianu@yahoo.com

139. **Escorte** pentru Anglia 300/sap, lucrul se desfasoara in casa privata in compania altor fete primitoare. Fara program si fara alte cheltuieli suplimentare. Doar 300/sap. Castiguri substantiale. ☎00447459848621 roxanaradu435@gmail.com

140. **Escorte** Uk, Londra, Glasgow, oferim locuri de munca pt fete 18+, cu/ fara experienta ca escorte se lucreaza in case si apartamente de lux, colaboram cu agentii de renume si cluburi de elita, dar si cu anunturi private pe site-uri de top platite cu optiuni full Vip.Plata se face zilnic, comisionul este de 50%, oferim discretie si securitate. Garantam castiguri mari. Detalii pe whatsap la tel. ☎00447448979261

141. **Fata** caut pt job escorta/ masaj. Buna. Caut o fata pentru casa privata in Luton, UK. 50/50 si nimic altceva. Cazare si publicitate asigurate. Pentru mai multe detalii la tel/wapp: +447404529898; ☎07404529898 pinkrose241@yahoo.com

142. **Fete** +18 ani Scotia castiguri garantate fara taxe casa serioasa fara alte interese decat comision 50% poti venii cu incredere fara suspiciuni. Respectam intelegerea de la inceput. ☎+447453541591 Carolinacarolina702@yahoo.com

143. **Fete** 18-30ani, pentru lucru bar Cipru cautam fete 18-30 ani, prezenta placuta, cliente false si entertainere pentru lucru bar Cipru, transport, cazare, incluse. **2.000 €;** ☎0732.577.570

144. **Fete** Anglia, caut fete serioase pentru colaborare activitate escort in UK. Comision 50% plata la zi. Pt detalii nr. de WhatsApp, ☎+447479444873 juliaane@yahoo.com

145. **Fete** Anglia, se ofera cazare in conditii excelente, camera privata, casa nonaglomerata, profiluri pe site-uri de specializare si nu numai. Nu ezitati sa ma contactati la nr. de telefon si pe Whatsapp **100.000 €;** ☎00447440038671

146. **Fete** Anglia. Casa privata situata in zona centrala cauta doamne si domnisoare in vederea colaborarii in domeniul dama de companie intima, massage & escorte, **10.000 €;** ☎00447440038671

147. **Fete** cu o limba engleza buna pentru Tel Aviv Best escort agency in Israel looking for new lady's **20.000 €;** ☎+447418466523 the_onelady@abv.bg

148. **Fete** cu/fara experienta pt. Elevetia, cautam fete minim 18 ani cu/fara experienta pentru studio, in domeniul erotic. Sunati acum avem locuri limitate. ☎+41767451424 topverdienst@gmx.ch

149. **Fete** DK, cautam fete cu aspect fizic placut care doresc sa lucreze ca si escorte. Castiguri substantiale.Este necesar cunoasterea limbii engleze. Detalii wapp. ☎0040763458455

150. **Fete** escorte pt Scotia Scotia, cauta fete, casa privata caut fete dragute, aspect fizic ingrijit, varsta peste 18 ani. Ofer cazare inclusa, publicitate gratuita, cer si ofer seriozitate, ☎+447453541591 vanessasweet43@yahoo.com

151. **Fete** pentru Anglia, caut fata si colega pentru servicii de escorta si masaj. Se ofera transport, cazare si publicitate intensa. Casa privata cu plata pe loc 50% si program flexibil. Detalii pe WhatsApp. 00447448643675 **10.000 €;** ☎00447448643675 anaanabella20166@gmail.com

152. **Fete** pentru Anglia. Cautam escorte, domnisoare, doamne 18+ pentru apartamente, case private in Anglia. ☎+447379183667

153. **Fete** pentru filme &Escorte cautam fete serioase +18 pentru colaborare in industria filmului in diferite tari, castiguri 2000Â +/zi . Oferim si dorim seriozitate maxima. Se ofera cazare, transport si masa. **70.000 €;** ☎0733.262.992

154. **Fete** pentru Franta, ai peste 18 ani si vrei sa fi o femeie independenta si cauti un job linistit dar si bine platit, nu mai sta pe ganduri si scrie-mi pe WhatsApp ☎00400747956372

155. **Fete** pentru servicii de escorta Scotia Caut fete cu sau fara experienta pt. domeniul escorta, varsta minima 18 ani, comisionul 50/50, plata se face la zi, fara alte cheltuieli. Cele mai bune profi. girl_h@yahoo.com

156. **Fete** plecari urgente fara taxe sau comisione contract de munca direct cu angajatorul. E nevoie sa vorbiti engleza **1.450 €;** ☎0768.456.889/ 0768.456.889 muncescineuropa@gmail.com

157. **Flat** de lux cauta fete dragute si serioase, Londra cautam fete dragute si serioase pentru flat uri se lux in centrul Londrei. Doar zona 1. Incall si outcall. Comision 50%, mai multe detalii pe whatssap: **12.000 €;** ☎00447453254644 ljewell77@gmail.com

158. **Franta** Agentie cu experienta in domeniu cauta fete dragute si serioase cu chef de munca pentru job-ul de escorta pe Franta, 50/50 din castiguri, venituri intre 15000 - 20000 pe luna, ☎0040752926949

159. **Franta** loc de munca ofer loc de munca in Franta pentru muncitor in constructii la interioare -(gresie, faianta, rigips). Rog seriozitate. Relatii la tel; 0033/689945873 ☎0033689945873

160. **Franta,** personal cu experienta in constructii Muncitor necalificat dar cu experienta in constructii, hotarat, harnic, serios, non alcoolic. Asigur casa, masa si transport. Contract de munca 6 luni cu prelungire, **1.200 €;** ☎0033673613192 ssandusan@yahoo.fr

161. **Franta.** Caut urgent mecanic auto calificat pentru a lucra in Franta. Ofer cazare, masa, salariu atractiv + contract. Rog seriozitate; ☎0033758853979

162. **Galaxy** Bar-Club iti ofera un permis de munca intr-un mediu sigur, luxos si civilizat, unde castigurile iti vor depasi cu siguranta asteptarile. Esti o tanara de 18 ani+, te consideri sexy, extrovertita si fara prejudecati? Esti la un click distanta de momentul in care poti incepe sa-ti schimbi viata in bine. Plecari imediate. Detalii in lb. romana despre venituri si cazare. Tel/whatsapp; www.galaxyrueti.ch ☎0041794593500

163. **Galaxy** Club- Elvetia angajeaza fete. La noi e party in fiecare seara. Vino acum sa lucrezi in club Galaxy (zona Zurich) si vei castiga mai mult decat iti imaginezi. Suntem un club vechi cu clienti buni si stabili. Stim cum sa ne facem treaba si totul functioneaza perfect. Vino in echipa noastra. Ne gasesti si pe Facebook: Club Galaxy Elvetia. Pentru detalii sau intrebari iti stam bucurosi la dispozitie telefonic sau pe Whatapp. www.galaxyclub.ch ☎0041767105838 ramonica512@yahoo.it

164. **Germania** angajez persoane pentru un santier cu panouri solare in Germania. Oferim cazare, o masa pe zi si transport asigurat. ☎0722.105.514

165. **Germania,** centre- ville, apartament de lux centrul orasului, super-vad, selectam tinere +18, atragatoare pt. activitate adult. Banii tai minim 300 Euro/zi, relatii pe wtsp, **10.000 €;** ☎+491778181491 alina7799@gmx.de

166. **Germania,** daca vrei sa faci parte din echipa uneia dintre cele mai renumite agentii de escorte din Germania, te asteptam sa ne contactezi. Cautam fete sociabile. Programul este foarte lejer, asiguram transport, **10.000 €;** ☎00491778181491 alina7799@gmx.de www.russianbabes-escort.de

167. **Germania,** daca vrei sa faci parte din echipa uneia dintre cele mai renumite agentii de escorte din Germania, te asteptam sa ne contactezi. Cautam fete sociabile. Programul este foarte lejer, asiguram transport. **10.000 €;** ☎00491778181491 alina7799@gmx.de www.russianbabes-escort.de

168. **Germania,** multi clienti obisnuiti Caut fete serioase curate si ingrijite pentru colaborare activitate. Salarii de la 12.000 Â pe luna si mai sus, doar clientela de clasa, multi clienti obisnuiti! Whatsapp: +49 1778181491 **12.000 €;** ☎+491778181491 alina7799@gmx.de

169. **Germania,** zona Frankfurt cauta fete Salon de masaj erotic din Germania, cu vechime de peste 10 ani, cauta fete tinere si dragute pentru a lucra intr-o atmosfera familiara, cu conditii de cazare. Castig de peste 8.000 euro, **10.000 €;** ☎00491788635130 gabrielastefan@web.de

170. **Germany,** Top Money in Germany for girls +18 ears, living, advertising for free, you can earn 10.000 euro and more in privat studio. A lof of regular clients, in city-center of Mannheim. Luxury ambiente, **11.000 €;** ☎+491778181491 alina7799@gmx.de

171. **Graz** Austria, Colosseum Bar, Nightclub&Lauf Haus, cauta domnisoare +19 ani. Transport si cazare asigurate. Locatii de inalta calitate. Castiguri substantiale, plata la zi. Informatii beep/ sms/ WhatsApp. Facebook: Suzie Col

LOCURI DE MUNCĂ

205. **Qatar-Kuwait** Agency Agentie cu vechime in Qatar-Kuwait cautam fete 20-30 ani cu pasaport electronic obligatoriu munca este in tur Wat-sap+393891423299 **15.000 €;** ☎+393891423299

206. **Scotland,** agentie escort, puncte de lucru in Scotia, max. seriozitate, siguranta, fara intermediari, director marketing Dana 40 **6.000 €;** ☎0775.370.013 celenis.escorts@yahoo.co.uk

207. Sofer cu experienta min 1 an pe comunitate 3,5 t Companie de Transport cauta sofer pentru camion 3,5t. Deplasari exclusiv Germania, Belgia, Olanda.NU se efectueaza curse tur-retur pe RomaniaDisponibilitate 45 de zile cu 7-10 zile libere. 1.500 €; ☎0722.665.599 fastransporters@gmail.com

208. Strainanate, New Blue Up, fete dragute care doresc sa castige bani si care lucreaza legal cu varste intre 18-40. Pentru mai multe detalii va asteptam la nr. cu whatssapp, mail. 10.000 €; ☎0041435424670/ 0041792983079 info@newblueup.ch

209. Strainatate job for you Relax club studio Escort angajeaza fete ambitioase si profesioniste. Asiguram cazarea, plata la zi, bonusuri avantajoase, 60% din castiguri; www.relaxclub.ch, 15.000 €; ☎0041767684454 info@relaxclub.ch

210. **Studio** Elite Luzern angajeaza fete Studio Elite din Luzern cauta fete ce vor sa castige usor 5000 de franci pe saptamna. Camera proprie, acces gratuit la internet, bucatarie, camera cu TV, spatiu pentru fumat si camera de relaxare. **20.000 €;** ☎0041789480133

211. **Taxi** driver in UK caut soferi de taxi in Christchurch, Bournemounth la cea mai mare companie de taxi din zona. Cerinte: permis conducere minim 2 ani, limba engleza mediu, varsta minima 25 de ani 00447481022883 **2.000 €;** ☎0721.909.999

212. **Tinere** Anglia, conditii super avantajoase, iti doresti castiguri substantiale intr-un timp foarte scurt, oferim loc de munca ca si escorta in Anglia, intr-o zona ultracentrala. Fete serioase, doritoare de castiguri rapide; **9.000 €;** ☎00447554430853

213. **Tinere** Anglia, conditii super avantajoase, iti doresti castiguri substantiale intr-un timp foarte scurt, oferim loc de munca ca si escorta in Anglia, intr-o zona ultracentrala. Fete serioase, doritoare de munca cu aspect fizic placut. **10.000 €;** ☎00447554430853

214. **Tinere** cu sau fara experienta urgent, se cauta fete dragute si serioase 18-30 de ani pentru serviciul de escorta si masaj in Anglia. Casa curata complet utilata, internet wifi, program flexibil, plata la zi **9.000 €;** ☎00447379066384

215. **Top** club in Elvetia cauta fete simpatice, cautam fete simpatice intre 18 si 38 de ani care pot castiga pana la 16000 pe luna sau chiar mai mult. **16.000 €;** ☎+41767977644 casablanca-club1@hotmail.com

216. Transport planing dispatcher wanted in Nederlands we are looking for a dispatcher good knowledge of english and german language (german language is an advantage) with good social skills. The workplace is in Nederlands. Flexible hours. 1.600 €; ☎0721.576.581 adecianu@hotmail.com

217. UK + 18 escorte castiguri intre A£200 - A£500 zilnic. Cazare si publicitate gratis, transport in UK gratis. Comision 50 %, plata zilnica, se lucreaza incall si outcall. Camera separata pentru fiecare fata.

218. Uk, Londra, Glasgow, oferim locuri de munca pt fete 18+, cu/ fara experienta, ca escorte se lucreaza in case si apartamente de lux, colaboram cu agentii de renume si cluburi de elita, dar si cu anunturi private pe site-uri de top platite cu optiuni full Vip.Plata se face zilnic, comisionul este de 50%, oferim discretie si securitate. Garantam castiguri mari. Detalii pe whatsap la tel. ☎00447448979261

219. Vila de lux la hotar cu principat Liechtenstein Elvetia, bani la greu castig de neuitat, propunem locuri de munca pentru femei frumoase de la 18 pana la 45 de ani, salarii de la 15.000 euro pe luna si mai sus 15.000 €; ☎+41799110722 alina77@gmx.ch

220. Villa Amore. Castiguri exclusive. Villa Amore este in cautare de noi tinere domnisoare pentru a lucra in domeniul erotic. Vino si tu. Va garantam castiguri pe masura, conditii de lux, camere moderne, dus in camera, bucatarie, etc. ☎+41798781010

221. Zurich, fete castiga intre 2000 si 5000 de franci pe saptamana, club de lux situat in centrul orasului Zurich te invita sa faci cei mai multi bani. Preturi mari, castiguri bune, locatie de top, clienti bogati. ☎0041765114551

Joburi videochat, masaj, adult

1. **Actrite** si modele pentru aparitii TV, pictoriale, show, evenimente, etc. Mapa prezentare gratuita. Oferim castiguri atractive, conditii profesionale si posibilitati de cariera. Inscriere cu minim 5 foto in e-mail. **3.000 L;** fitzetv@yahoo.com

2. **Admin,** tehnic videochat, Jewel Studio angajeaza admin pentru tura de dimineata, 06.00 - 14.00. Tipul jobului: full time. **3.000 L;** ☎0733.787.583

3. **Asistenta** discreta, open mind, fire placuta, deschisa, program flexibil, cateva ore pe saptamana, experienta nu e necesara, pentru un tanar de 39 ani, simpatic, generos. Rog sms de prezentare; ☎0763.693.654

4. **Asistenta** personala manager, cauta asistenta personala aspect fizic placut 18-40 ani, discreta-open mind pentru colaborare termen lung. Program lejer, 2-3 ore pe saptamana. Astept detalii si poze pe mail, sorinrac@yahoo.com

5. **Asistenta** personala director general Om de afaceri, educat, 38 ani, posibilitati materiale generoase, caut o asistenta personala frumoasa si inteligenta pentru o relatie pe termen lung. Rog prezentare cu poze la sorinm2009@yahoo.com **1.000 €;** sorinm2009@yahoo.com

6. **Asistenta** personala director general, om de afaceri, educat, posibilitati materiale generoase, caut o asistenta personala frumoasa si inteligenta pentru o colaborare pe termen lung. Rog prezentare cu poze si o scurta descriere, **1.000 €;** smusat7@gmail.com

7. **Asistenta** personala pentru om de afaceri asistenta personala pentru om de afaceri 41 ani, 1,78m, 73 kg, sect. 6, corect, cu aspect placut, ingrijit, dezinhibata, 1-2 intalniri pe saptamana, eventual locuinta, detalii doar pe whatsapp. ☎0760.947.859

8. **Cautam** modele - salon masaj Geneva Cautam tinere, 18-30 ani, atractive , serioase, carismatice, cu personalitate placuta - pentru a lucra in cadrul unui salon de masaj de lux din Elvetia, Geneva. ☎0720.386.532 tase.andrei@gmail.com

9. **Cluburi** de lux ofera locuri de munca in Londra pt d-soare si doamne 18+, Uk , Londra , GlasgowOferim locuri de munca pt fete 18+ , cu / fara experienta , ca escorte se lucreaza in Case si Apartamente de lux , colaboram cu Agentii de renume si cluburi de Elita ,dar si cu Anunturi private pe site -uri de top platite cu optiuni full Vip.Plata se face zilnic , comisionul este de 50 % , oferim discretie si securitate Garantam castiguri mari !!Detalii pe what s up la ☎00447448979261

10. **Colaborare** Dorim colaboare cu doamne/ domnisoare comision 50% salon cu renume clientela formata, vrei sa faci bani din prima zi, oferim totul gratuit plus bonus la angajare plus bonus pentru o colega adusa. **3.000 €;** ☎0766.679.421 ionita_oana_andreea@yahoo.ro

11. **Colega** urgent, caut fete dragute, doamne, domnisoare, aspect fizic ingrijit, serioase pe termen lung varsta peste 18 ani, cer si ofer seriozitate, nu exista barbat in locatie; ☎0725.979.394 Anaminu209@gmail.com

12. **Colega** Urgent, caut fete dragute, doamne, domnisoare, aspect fizic ingrijit, serioase pe termen lung varsta peste 18 ani, publicitate gratuita, cer si ofer seriozitate, nu exista barbat in locatie; ☎0740.608.925

13. **Colega** de apartament buna, daca esti interesata sa desfasori activitati de masaj erotic, unde poti castiga banuti foarte multi, astept un telefon de la tine! Pup ☎0799.132.365 Gindacdorina@gmail.com

14. **Colega** de apartament pentru Cluj, masaj, colega de ap. pt. Cluj masaj, minim 18 ani, aspect fizic placut, cu sau fara experienta, castiguri mari, plata se face zilnic, programul flexibil, ofer cazare, profit 50%. Detalii pe Wp **1.000 L;** ☎0735.753.025

15. **Colega** masaj Locatie de lux, clientela formata, comision 50%, program de zi sau de noapte, cerinte - minim 18 ani lolalitate, respect. Plata zilnica, pt. detalii te astept la interviu, cazare gratuita **4.000 €;** ☎0760.455.399 ionita_oana_andreea@yahoo.ro

16. **Colega** masaj serioasa, sociabila cu sau fara experienta, nu conteaza aspectul fizic, mediu de lucru placut, toate conditiile asigurate, comision 50 %, zona Titan ☎0736.549.922

17. **Colega** pentru masaj Colega locatie de lux, clientela selecta, cu sau fara experienta, in domeniu, varsta minima 18 ani, fara nici o cheltuiala din partea ta. Detalii suplimentare la tel. **400 L;** ☎0739.259.735 alexandra.erog@gmail.com

18. **Colega** urgent zona Mega Mall. Caut colega pt masaj de relaxare, colaborarea este una placuta si avantajoasa. Ofer si cazare pt provincie. Bani se fac garantat. ☎0768.385.427 secretelevietii91@gmail.com

19. **Colega,** detalii suplimentare pe whats'up la nr acesta de tel, locatie exclusivista, centrala, Bd. Uniri, clientela formata, program flexibil, castiguri substantiale. Te astept la o cafea pt. a te convinge, **5.000 €;** ☎0731.365.676

20. **Colosseum** bar, NightClub & LaufHaus - Austria Graz, cauta domnisoare +19 ani. Transport si cazare asigurate. Locatii de inalta calitate. Castiguri substantiale, plata la zi. Informatii beep/ sms/ WhatsApp la tel., Facebook: Suzie Colosseum. Email: ☎00436607949606 suzie.colosseum@gmail.com

21. **Consiliera** personala open-mind consiliera personala, atragatoare, discreta, doamna sau domnisoara cu fizic placut, pentru manager companie, personala serioasa, motivata, deschisa, program 2-3 ore saptamanal, plata la zi, **6.000 L;** ☎0765.252.117 ideal.construct.imobiliare@gmail.com

22. **Conversatii** online Exclusiv personal feminin. Procent 80%. Bonus angajare 3000 lei. Concediu platit. Avansare rapida. Plata zilnica, saptamanala, bilunara. Spa, fitness, solar, gene si unghii cadou. Confidentialitate 100%, **8.000 L;** ☎0764.140.118 officegorgonize@yahoo.com

23. **Conversatii** online. Un job pentru persoane indraznete. Vino la noi indiferent de varsta, echipa noastra te va ajuta sa ajungi model de top, program flexibil. Indrazneste sa devii independent financiar. Detalii la tel. iPlayStudio. Noi te vom ajuta! ☎0754.484.256

24. **Cupluri** videochat plata zilnic gratuit cazare posibilitate cazare gratuita, plata zilnica, procent din castiguri, suport tehnic 24/24, sedinte foto profesionale, program de lucru 5 zile/sapt. **6.000 €;** ☎0766.700.200

25. **Dame** pentru masaj, minim 18 ani, comisioane foarte mari, central, lux, deplasari hotel, clientela formata, rugam seriozitate maxima, contact doar pe Watzap **10.000 €;** ☎0799.570.111

26. **Dansatoare** cu sau fara experienta pentru night-club in centru vechi. Se ofera salariu si comision. ☎0763.301.380 panselutaa@yahoo.com

27. **Dansatoare** pentru club centrul vechi Buc. club de lap dance in centrul vechi, ofera salariu de 100 lei/noapte pentru dansatoare cu experienta sau incepatoare. ☎0744.818.526 modernshow@yahoo.com

28. **Dansatoare** pentru club din centrul Bucurestiului club privat din centrul orasului Bucuresti angajeaza dansatoare si hostess, cu sau fara experienta; ☎0744.818.526 modernshow@yahoo.com

29. **Dansatoare** si dame de companie 19+ ani, cu aspect fizic placut, cu / fara experienta Tabu Bar, club de noapte Austria. Veniturl intre 5000-10000 euro/luna . Plata se face zilnic Cazarea este asigurata. Vorbim lb. Romana Telefon, sms sau WhatsApp la telefon. www.tabubar.at ☎00430664362218 6 info@tabubar.at

30. **Dansatoare** si fete pentru masaj Angajam fete cu aspect fizic placut ca dansatoare si pentru masaj. Daca esti interesata, asteptam sa ne contactezi telefonic sau pe WhatsApp. Elena **1.500 €;** ☎0720.272.588/ 0727.167.834

31. **Dansatoare** si maseuze se cauta dansatoare si maseuze pt Night Club in Centrul Vechi. Job-ul consta in a comunica cu clientii intr-un ambient placut si elegant. Se ofera salariu si comision; ☎0763.301.380 panselutaa@yahoo.com

32. **Dansatoare,** club situat in Bucuresti are deosebita placere de a primi in marea sa familie fete frumoase care isi doresc stabilitate, seriozitate si independenta financiara. Castiguri posibile 1000 - 10000 Euro/ luna. Varsta minim 18 ani. ☎0726.025.350 office@dancer.ro

33. **Doamna** matura, caut colega, doamne, domnisoare dragute, cu aspect fizic ingrijit, serioase si motivate pentru companie intima, masaj de relaxare si erotic, daca vrei sa fii colega mea, te astept sa ma suni, ☎0766.635.099

CONVERSAŢII ONLINE
UN JOB PENTRU PERSOANE ÎNDRĂZNEŢE
Vino la noi indiferent de vârstă!
Echipa noastră te va ajuta
să ajungi model de top, program flexibil.
Îndrăzneşte să devii independent financiar!
Detalii la: 0754.484.256
iPlayStudio
NOI TE VOM AJUTA!

34. **Doamna** sau tanara, Berceni, Alexandru Obregia detin locatie foarte buna, din prima zi castigi, caut doamna matura sau tanara, vino sa te convingi daca nu iti place poti sa nu ramai, poti veni azi si pleci acasa cu bani, pt. detalii suna-ma Ciprian, ☎0736.191.966

35. **Doamne** sau domnisoare pentru salon de masaj varsta minima 18 ani, program de zi sau de noapte 14:00-22:00 sau 22:00-05:00, comision 50%, plata la zi, clientii sunt majoritatea straini. Oferim cazare gratuita **10.000 L;** ☎0735.670.108

36. **Doamne,** domnisoare cu/ fara experienta cu varsta minima 18 ani, engleza nivel incepator pt. conversatii online. Se ofera plata la zi sau bilunar, cazare, locatie lux, contract de munca, ambient placut, program flexibil, **3.000 €;** ☎0765.640.271 hr@studio-27.ro

37. **Doamne,** domnisoare 18+, castiga-ti independenta financiara. Ai program flexibil si un venit garantat de 5.000 Lei/luna, cazare gratuita, servicii de infumusetare gratuite, plus bonus de angajare. Vino sa te convingi singura. 100% legal **5.000 L;** ☎0722.101.020 contact@richgirls-studio.ro

38. **Doamne,** domnisoare, 18+ pentru masaj erotic, locatii private. **2.500 €;** ☎0731.038.330

39. **Doamne,** domnisoare, minim 18 ani Castiga-ti independenta finaciara. Ai program flexibil si un venit garantat de 5.000 Lei/ luna, cazare gratuita, servicii de infumusetare gratuite, plus bonus de angajare. Vino sa te convingi singura. 100% legal **5.000 L;** ☎0722.101.020 contact@richgirls-studio.ro

40. **Domnisoara** pentru masaj, hello, caut pers. pt masaj la domiciliul meu. Rog prezentare si detalii pe mail razvanlive777@yahoo.com **100 €;** ☎000000000 razvanlive777@yahoo.com

41. **Domnisoara** pt masaj Daca lucrezi intr-un salon e timpul sa-ti faci si clientii tai. Locuiesc in centru orasului, sunt o pers civilizata si de bun simt. Astept te rog detalii pe mail cristian_stere2001@yahoo.com **50 €;**

42. **Domnisoare** masaj, cel mai mare comision de pe piata: 150 lei fara alte cheltuieli, plata zilnica. Exclusive Masaj, unul dintre cele mai frumoase saloane de masaj erotic din Bucuresti angajeaza maseuze; **4.000 €;** ☎0736.458.280

43. **Elvetia** locuri de munca in Elvetia intr-un ambient placut; ☎0041799388038 g.sinistra@bluewun.ch

44. **EmpressV** Studio, cea mai buna echipa condusa de un model de top 3 live Jasmin. Vrei sa faci parte din echipa noastra? Ai posibilitatea sa lucrezi intr-o echipa tanara si profesionista, castiguri de minim 3000 USD lunar Te asteptam alaturi de noi chiar de maine! comision 60% din castigurile realizate de catre tine; www.empressv-studio.ro ☎0786.400.195 office@empressv-studio.ro

45. **Entertainer** online 4000 lei bonus angajare, 4000 lei avans din prima zi, salariu fix pana la 6.000 lei plus procente 50%-70%, operatii estetice. **6.000 L;** ☎0761.505.505 officepsk@yahoo.com

46. **Escorte** & masaj Anglia doamne/ domnisoare +18 cu sau fara experienta in serviciul de escorta, doritoare de castiguri substantiale intr-un mediu profesional ma pot contacta fara intermediari. Rog si ofer seriozitate! ☎0729.044.158 catri90000@gmail.com

47. **Escorte** Belgia, urgent, cautam fete tinere si cu aspect fizic placut, dornice sa lucreze in colaborare cu noi pentru serviciul de escorta. Daca esti interesata astept mesaj la nr. 0032488967627 ☎0032488967627

48. **Escorte-** Uk , Londra , Glasgow Oferim locuri de munca pt fete 18+, pe Case si Apartamente de lux , intr-un nou sistem in care colaboram cu Agentii de renume si cluburi de Elita , dar si cu Anunturi private pe site -uri de top platite cu optiuni full Vip.Angajam fete 18+ cu sau fara experienta in domeniu, ca escorte .Plata se face zilnic , comisionul este de 50 % , oferim discretie , Security si garantam castiguri mari .Pt mai multe detalii contactati ne pe what s up La nr de tel: ☎00447448979261

49. **Fata** pentru masaj, sa fie propria sefa. Caut fete care isi doresc sa fie independente, fara sefi, fara reguli, fara comisioane de 50%.Daca cauti camera intr-o vila amenajata pentru salon erotic atunci cautarea ta a luat sfarsit. **100 L;** ☎0763.102.443 morena_ela88@yahoo.com

50. **Femeie,** vrei casa, masina sau operatii estetice? vrei casa, masina sau operatii estetice rapid? Noi iti spunem cum sa le obtii pe toate in timp record cu minim de efort. Angajam femei intre 18 si 35 de ani pentru videochat -conversatii online adult **15.000 €;** ☎0757.712.636

51. **Fete** masaj domnisoare, se asigura si cazare daca este cazul, castig garantat de 200 lei pe zi, clienti sunt, totul depinde de tine sa lucrezi, astept tel. tau, Camy ma numesc, te astept sa ne cunoastem. **200 L;** ☎0729.533.419

52. **Fete** masaj, domnisoare, se asigura si cazare daca este cazul, castig garantat de 200 lei pe zi, clienti sunt, totul depinde de tine sa lucrezi, astept tel. tau, Camy ma numesc, te astept sa ne cunoastem. **200 L;** ☎0729.533.419

53. **Fete** modele videochat castiguri peste medie si mediu de lucru placut. Nu avem amenzi sau reguli stupide. Bonus angajare real si plata zilnica. Daca ai nevoie de un venit mare te asteptam. Incepi in 24 ore! **3.000 €;** ☎0757.035.606

54. **Fete** modele videochat castiguri peste medie si mediu de lucru placut. Nu avem amenzi sau reguli stupide. Bonus angajare real si plata zilnica. Daca ai nevoie de un venit mare te asteptam. Incepi in 24 ore! **3.000 €;** ☎0757.035.606

55. **Fete** modele videochat Daca ai nevoie de un job ai gasit solutia. Oferim plata zilnica. Fara reguli sau amenzi. Ne vedem azi poti incepe maine. Site-uri cu trafic si training asigurat. Experienta nu este necesara. **3.000 €;** ☎0757.035.606

56. **Fete** muncitoare, serioase si muncitoare, cu experiance de 10 ani in domeniu -caut fete muncitoare si serioase pentru activitatea de video-chat. Studioul este intr un aparatament de 3 camere-ofer si cazare; **1.000 €;** ☎0724.838.494 studio_tina@yahoo.com

57. **Fete** pentru masaj, personal fete pentru masaj de relaxare, somatic din Bucuresti sau provincie, nu e necesara experienta, posibilitate diploma, cazare gratuita, castiguri substantiale, salon lux, clientela formata; **2.500 €;** ☎0725.319.598/ 0725.319.598 blue.moonline@yahoo.ro

58. **Fete** pentru salon masaj Centru Istoric cu vad excelent, cu minim 15-20 masaje pe noapte, angajeaza fete cu aspect fizic placut pt masaj. Comisionul este mare, plata pe loc, clientii doar straini, **3.000 €;** ☎0764.750.336

59. **Fete** pentru salon masaj erotic, conditii lux, vrei sa lucrezi intr-un salon de lux si sa faci foarte multi bani? Te asteptam la un interviu. Oferim program flexibil si de comun acord. **4.000 €;** ☎0767.050.974 anamaria_2019@yahoo.com

60. **Fete** socializare online aplica acum pentru cel mai bun si flexibil job, te poti distra cateva ore pe zi in fata calculatorului, vei socializa si iti vei face prieteni noi castigand 500 - 1000 lei pe saptamana. **4.000 L;** ☎0765.640.271 hr@studio-27.ro

61. **Fete** tinere sau studente pentru masaj, daca ai pana in 30 de ani, un aspect fizic placut si doresti sa lucrezi ca maseuza in saloanele noastre de masaj, suna la tel. sau scrie-ne pe Whatsapp la acelasi numar, **2.500 €;** ☎0727.167.834

62. **Fete,** vrei sa lucrezi intr-un studio mare cu experienta de peste 12 ani, iti garantam un salariu de 1.000 $ inca din prima luna, trebuie doar sa iti doresti, sabileste un interviu si vino sa te convingi **3.000 €;** ☎0765.640.271 hr@studio-27.ro

63. **Fete,** bonus de angajare 1.000$ cazare gratuita!! Monroe Studio angajeaza fete pentru domeniul adult online, videochat. Beneficiezi de bonus de 1000$ cazare, contract de munca, comision avantajos incepand cu 50%. Aplica aici: www.xerrarstudios.com **2.500 €;** ☎0774.482.177 monroe.studio@yahoo.com

64. **Fete,** cupluri, ts, gay, videochat cu plata instant arta de a face bani, pentru fete, cupluri cu/fara experienta, transexuali, gay, vii cand vrei, stai cat vrei, pleci cand vrei cu banuti la buzunar, regula bunului simt este singura, www netlive.ro, **4.000 €;** ☎0723.725.594 HARAPALB84@gmail.com

65. **Fete,** modele -salariu garantat de minim 2500 ron, oferim profile full foto+video, locatie centrala, internet de mare viteza, trainning, confidentialitate, comision progresiv 50%-70%, bonusuri de performanta. Posibilitate cazare; **4.000 €;** ☎0728.450.828 office@legendstudio.ro

66. **Fetish** World Videochat Studio angajeaza. Probleme cu banii? Noi te ajutam sa castigi lunar peste 3.000 USD. Cel mai bun studio de videochat din Bucuresti angajeaza. Nu conteaza varsta sau aspectul, conteaza dorinta de a face bani. www.fetish-world.ro; ☎0766.016.639

67. **Hostess** online Esti o persoana sociabila si iti doresti un job stabil cu un salariu consistent? Ai posibilitatea unor castiguri uimitoare din conversatii pe internet. Alege acum sa faci parte din echipa noastra! **10.000 L;** ☎0730.838.277

68. **Hostess** online Iti oferim castiguri intre 3.500$- 7.500$ lunar. Bonus angajare 700$. Program flexibil. Plati oferite zilnic, saptamanal, bilunar. Puncte de lucru: Unirii, Alba Iulia, Crangasi, Obor, Universitate. **7.500 €;** ☎0728.611.611/ 0768.515.515 supremeoffice@yahoo.com

69. **Hostess** online Legend Studio Legend Studio, studio de videochat de top din Bucuresti, anunta noi angajari pentru posturi de hostess online. Postul se adreseaza exclusiv persoanelor de sex feminin.www.legendstudio.ro **4.000 €;** ☎0728.450.828 office@legendstudio.ro

70. **Hostess** online, angajam fete cu varsta minima 18 ani, cunostinte de limba engleza, program flexibil. Veniturl lunare de peste 5000 lei, bonus de angajare 300$ + sedinta mani-pedi gratuite, confidentialitate. **5.000 L;** ☎0770.423.322 blacksheepvc@gmail.com

71. **Hostess** online, veniturl sigure 3000 $- 7500 $ pe contract cu/fara experienta. Bonus 500 $ la angajare. Program optional 5-7 h/zi. Contact non-stop. Angajam doar personal feminin. Plati la zi/saptamal/bilunar. **7.000 €;** ☎0767.867.888/ 0748.828.234 ionrom@gmail.com

72. **Hostess** online, Unirii comision progresiv, intre 50%-70%, 200 $ bonus de angajare, plata zilnic sau bilunar. Oferim cazare. Program flexibil **5.000 €;** ☎0733.194.159

73. **Hostess,** modele online, esti o fata/ baiat dragut/a si vrei un venit care sa te faca fericit, alatura-te noua, **3.000 €;** ☎0720.086.086/ 0771.700.809

74. **HR** Recrutare Studio 27 angajeaza persoana de sex feminin pentru recrutare, limba engleza avansat, ambitioasa, carismatica, punctuala, experienta in domeniu, CV la adresa de e-mail: hr@studio-27.ro **3.000 L;** ☎0765.640.271 hr@studio-27.ro

75. **Job** live activity Phoenix Studio ofera salariu fix si posibilitatea de ridicare a acestuia in avans din prima zi/6800 lei.Contacteaza-ne si programeaza un interviu pentru a te convinge!:) **6.800 L;** ☎0761.505.505/ 0736.400.300 officepsk@yahoo.com

76. **Job** videochat!!! caut o fata pentru a forma un cuplu pentru Video Chat/filme porno/ Rog si ofer seriozitate!!Nu deranja inutil. ☎+4407721193264 Imgoodboy92@yahoo.com

77. **LuxuryLifeStudio** angajam modele E momentul sa iti permiti orice. Ofer-ti sansa de a castiga venituri financiare care sa iti ofere nivelul de trai pe care il doresti. Varsta minima 18 ani. Determinarea de a face bani. Seriozitate. **10.000 L;** ☎0785.565.186 luxurylifestudio@yahoo.com

78. **Masaj** masaj erotic, marim echipa, angajam fete atractive pentru masaj erotic. Conditii super, seriozitate, castiguri foarte mari, pentru persoane care vor independenta financiara cu sau fara experienta **5.000 €;** ☎0731.689.691 diamondlounge2013@gmail.com

79. **Masaj** erotic. Salon masaj cu vechime isi mareste echipa. Asteptam fete sociabile si cu aspect placut pentru colaborare; ☎0721.243.749

80. **Maseuza** cu/ fara experienta, serioase, banuti se fac sigur, salon cu vechime adevarata, clienti formati 80% straini, program de noapte, se ofera cazare la cerere, cerem si oferim seriozitate, plata pe loc, ☎0728.663.364

81. **Maseuza** salon cu vechime adevarata situat central cautam colega serioasa care doreste sa munceasca, banutii se fac sigur, program de noapte, venit mare garantat, **5.000 €;** ☎0728.663.364

82. **Maseuza** salon cu vechime adevarata, nu vorbe; situat central, clienti straini, personal placut, se ofera cazare la cerere, programul il facem impreuna, plata pe loc, daca esti serioasa, te asteptam la noi pt. detalii. **5.000 €;** ☎0767.554.513

83. **Maseuza** pentru locatie ultracentrala, experienta nu conteaza cu bunul simt, locatia cea mai veche din Bucuresti, real si nu vorbe, te asteptam daca doresti un venit sigur si garantat, ☎0728.663.364

84. **Maseuze** angajam ca maseuze foste modele de la videochat.Experienta ta in videochat te va ajuta enorm sa devii repede o maseuza de top si sa pleci acasa, zi de zi, cu sume mari de bani (intre 600 - 1000 lei/zi) **2.500 €;** ☎0727.167.834

85. **Maseuze** cu sau fara ecperienta pentru salon de lux in zona centrala. Se ofera salariu si comision 50%. Rog seriozitate. ☎0763.301.380 panselutaa@yahoo.com

86. **Maseuze** - clientela formata, cazare, calificare Oferim 100-150 lei/tura in care se intampla ca maseuza sa nu faca niciun masaj. Clientela formata atat pentru salon cat si ptr hotel. Oferim DOAR servicii de masaj. Castiguri substantiale. **2.500 €;** ☎0731.318.888

87. **Maseuze** masaj erotic. Caut fete masaj fete, domnisoare se asigura si cazare daca este cazul castig garantat de 200 lei pe zi, clienti sunt, totul depinde de tine sa lucrezi, astept tel. tau, Camy ma numesc, te astept, **200 L;** ☎0729.533.419

88. **Model** fotografie artistica fotografie artistica in studio sau locatie. Nud, lenjerie, fotografie erotica. Asteptam poze recente si contact pe mail sau whatsapp. Plata foarte buna pe loc. Fara sau cu experienta. Orice varsta. ☎0736.054.423 adina_rusu_casting@yahoo.com

89. **Model** online la JustYou Bonus de angajare, promovare rapida si procent intre 50%-70%. Te asteptam la discutie pentru toate detaliile. **3.000 €;** ☎0784.938.344 officejustyou@gmail.com

90. **Model** videochat Ai pretene sau ai cunoscut persoane din domeniu, ai auzit ca este usor sa fii model de videochat,noi iti garantam ca nu. Ai auzit ca se castiga bine din videochat, noi iti garantam ca da, **5.000 €;** ☎0768.455.849/ 0784.812.499

91. **Model** videochat, ai minim 18 ani si iti doresti independenta financiara? Friends-Box Studio angajeaza modele pentru activitatea de videochat. **5.000 €;** ☎0730.838.277

92. **Model** videochat, Bonus de angajare, aplica acum Monroe Studio angajeaza fete pentru domeniul adult online, videochat. Beneficiezi de bonus de 1000$, cazare, contract de munca, comision avantajos incepand cu 50%. Aplica aici: www.xerrarstudios.com **5.000 €;** ☎0774.482.177 monroe.studio@yahoo.com

93. **Model** videochat, mediu discret, studio nou, mic si discret, la 3 minute de metrou, cautam modele pentru videochat, mediul de lucru este relaxant , nu exista penalizari, contractul este legal iar procentul este progresiv. ☎0739.661.150 moonlightstudio1215@gmail.com

94. **Model** Virtual Reality The management agency isi deschide portile catre realitatea virtuala(VR) si este in cautare de Modele ce isi doresc sa obtina venituri deosebite. **8.000 L;** ☎0749.171.040 angajari@themanagementagency.ro

95. **Modele** cu sau fara experienta, 18+, esti comunicativa, iti doresti venituri motivante si un job stabil, atunci, vino sa ne cunosti. Ai posibilitatea unor castiguri uimitoare din conversatii pe internet. Noi te ajutam sa fii Rich, **5.000 L;** ☎0722.101.020 contact@richgirls-studio.ro

96. **Modele** fetish Studio 27 recruteaza fete pentru sesiuni fetish / bdsm. Oferim: plata la zi/ bilunara, cazare, training, bonusuri, program flexibil, CM, garantat 1.000 - 3.000$/ luna, locatie Unirii. **3.000 €;** ☎0765.640.271 hr@studio-27.ro

97. **Modele** Fetish exclusiv non adult peste tot intalnesti anunturi cu studiouri care cauta fete si promit diverse premii colosale sau sume de bani foarte mari. Stim ca nu credeti, pentru ca nici noi nu credem! De aceea noi va demonstram! ☎0728.575.937 office@darkangelstudio.ro

98. **Modele** online - Vrei sa ai o viata ca in filmele de Hollywood? Vrei castig garantat intr-un timp cat mai scurt? Studio 20, cel mai bun studio din lume ! Aplica acum! Vom fi alaturi de tine in cea mai frumoasa experienta a vietii tale! Pentru ca te vei simti ca un star de cinema. www.studio-20.ro ☎0748.777.757 contact@studio20.com

99. **Modele** online FriendsBox Studio este in cautarea de noi modele, cu varsta de peste 18 ani, pentru activitatea de videochat. Poti castiga pana la 5000$/pe luna + bonusuri si multe premii. **5.000 €;** ☎0730.838.277

100. **Modele** online -Unicorn Agency Scapa de grija zilei de maine si traiese tineretea pe care ti-ai dorit-o intotdeauna ! Vino la Agentia de videochat care are grija de tine. Te invatam tot ce trebuie sa stii despre aceasta meserie. Iti oferim independenta pe care ti-o doresti si iti faci singura programul: ☎0751.124.276 hello@unicornagency.ro

101. **Modele** online cu plata la zi, studio angajeaza modele minim 18 ani, plata la zi, bilunar, conditii de top, contract munca asigurare medicala, va asteptam sa veniti in echipa noastra, Castiguri garantate minim 5.000 Ron **5.000 L;** ☎0787.403.037 1Secretilifestudio@gmail.com

102. **Modele** online la Rich Girls Studio Vrei un job cu venit garantat de 5.000 lei/ luna? Job stabil, bine platit pentru doamne si domnisoare- peste 18 ani, 100% procent din incasari in prima luna, servicii de infrumusetare- gratis, confidentialitate, **5.000 L;** ☎0722.101.020 contact@richgirls-studio.ro

103. **Modele** online, salariu garantat de minim 2500 Ron. Suntem in cautare de modele online cu sau fara experienta. Limba engleza nu este obligatorie. Zona Unirii **5.000 €;** ☎0733.194.159

104. **Modele** online, Piata Muncii Legend Studio angajeaza fete cu sau fara experienta pentru sesiuni online, program la alegere, sedinte foto gratuite, suport 24/24. Zona ultracentrala, plata zi/ saptamana/ bilunar. Fa-ne o vizita, **4.000 €;** ☎0728.450.828 office@legendstudio.ro

105. **Modele** online, Ai vrea sa castigi in fiecare zi mii de euro? Devino acum model la Fetish World, cel mai mare studio de videochat fetish din Romania. Lucrand la noi iti vei permite orice. Domeniu 100% legal; www.fetish-world.ro ☎0766.016.639 angajari@fetishworld.ro

106. **Modele** socializare online - Decebal, postul se adreseaza exclusiv persoanelor de sex feminin. www.legendstudio.ro **4.000 €;** ☎0728.450.828 office@legendstudio.ro

107. **Modele** socializare online Decebal iti faci griji ca nu vei avea cum sa te sustii la facultate. Legend Studio vine in intampinarea ta. Castiga un comision 100% in prima perioada, plata zilnic/ bilunar **4.000 €;** ☎0728.450.828 office@legendstudio.ro

108. **Modele** socializare online Decebal, iti faci griji ca nu vei avea cum sa te sustii la facultate. Legend Studio vine in intampinarea ta. Castiga un comision 100% in prima perioada, plata zilnic/ bilunar **4.000 €;** ☎0728.450.828 office@legendstudio.ro

109. **Modele** socializare online, postul se adreseaza exclusiv persoanelor de sex feminin. www.legendstudio.ro Locatie noua la Unirii. **4.000 €;** ☎0728.450.828 office@legendstudio.ro

110. **Modele** videochat - lucrand la noi iti vei putea face singura ce cadou doresti, garantam confidentialitatea. Identitatea ta este protejata 100%. Daca vrei sa devii independenta financiar si sa-ti atingi obiectivele de-o viata in maxim 2-3 ani apeleaza cu incredere la specialistii de la Studio 20 - Videochat. Vom fi alaturi de tine in cea mai frumoasa experienta a vietii tale! Pentru ca te vei simti ca un star de cinema Aplica acum! www.studio-20.ro ☎0748.777.757 contact@studio20.com

111. **Modele** videochat Alege Legend Studio si castiga comision 100% in prima perioada, plata zilnic/ bilunar, comision progresiv 50-70%, suna, vino si convinge-te, **4.000 €;** ☎0728.450.828 office@legendstudio.ro

112. **Modele** videochat cu cazare WixStudio, videochat, angajam modele cu cazare Bucuresti cu sau fara experienta. Colaboram cu baieti, fete, gay, bisexuali si hetero, ☎0774.637.136/ 021.451.00.64 wixstudioromania@yahoo.com

113. **Modele** videochat cu fara experienta Decebal vrei un job ca o vacanta? Vrei sa lucrezi fara stres, reguli stupide? Ai nevoie de plata zilnica, promovare si trafic pe cele mai bune siteuri? **5.000 €;** ☎0728.450.828 office@legendstudio.ro

114. **Modele** videochat cu sau fara experienta alege Legend Studio si castiga comision 100% in prima perioada, plata zilnic/ bilunar, comision progresiv 50-70%, suna, vino si convinge-te, **4.000 €;** ☎0728.450.828 office@legendstudio.ro

115. **Modele** videochat cu sau fara experienta, angajam modele videochat cu sau fara experienta. Limba engleza nu este obligatorie. Locatie centrala - UNIRII. Program flexibil. Pentru programare interviuri tel., **4.000 €;** ☎0728.450.828 office@legendstudio.ro

116. **Modele** videochat cu, fara experienta Deceb

Imobiliare vânzări GARSONIERE

7. **Caut** de lucru 1-2 zile pe saptamana, ingrijire persoane in varsta sau bolnava, menaj usor, calcat, pe langa zona Stefan cel Mare; ☎0730.541.820

8. **Caut** urgent de munca, paznic sau incarcator descarcator, de noapte, o noapte lucrata si una libera, oriunde in Bucuresti, Ilfov; pot lucra 8, 10 sau 12 ore. ☎0768.500.865

9. **Conducator** auto profesionist, doresc colaborare persoana fizica sau juridica. Posesor Citroen dubita 2 T, Nissan Trial 4x4; ☎0722.641.735

10. **Contabil** expert, cenzor, administrator imobil expert contabil, autorizat CECCAR, prestez servicii de contabilitate pentru firme, cenzorat pentru asociatii de proprietari si servicii administrare imobile casierie, tehnica, contabilitate); ☎0743.096.948 davicontconsulting@gmail.com

11. **Contabilitate** primara, tanara, 33 ani, contabilitate primara, resurse umane, Revisal, engleza si franceza ambele scris vorbit nivel avansat, experienta de peste 10 ani import export, redactare documente, traduceri, contracte furnizori ☎0724.206.896 Elenamartin6262@gmail.com

12. **Doamna** serioasa, doresc angajare pentru persoana cu dizabilitati, cu tratament, rog seriozitate; ☎0730.317.982

13. **Doamna,** 59 ani, ingrijesc persoana in varsta, intern sau extern. Rog seriozitate; ☎0735.089.137

14. **Domn** caut de lucru agent paza, mentenenata cladiri, intretinere, mici reparatii, diverse; ☎0737.140.584

15. **Domn** caut de lucru in domeniul personal curatenie ferma piscicola, intretinere spatii verzi, paznic cu cazare; ☎0756.644.948

16. **Electrician,** 35 ani, experienta in constructii sau mentenanta, doresc colaborare 5 ore/zi, L-V. Preferabil zona Voluntari-Afumati sau sector 1. Adrian; ☎0770.686.977

17. **Fochist autorizat cu peste 25 ani vechime si cu alte calificari, om bun la toate, vreu sa ma angajez fochist etc., inclusiv maseur; ☎0739.670.940/ 0721.864.743**

18. **Fost** angajat M.A.I. licentiat, caut serviciu. Fost angajat M.A.I. licentiat, studii postuniversitare, posesor permis de conducere B,C,E, vorbitor limba italiana, notiuni elementare engleza, cunostinte PC, caut serviciu. ☎0722.790.910 grogo61ro@yahoo.com

19. **Inginer** Instalator inginer instalatii, 30 ani experienta de santier, caut colaborare pentru executie sau supraveghere lucrari de instalatii sanitare, termice, alimentari cu apa si canalizari exterioare. ☎0724.783.068 gid.construct@gmail.com

20. **ĂZngrijitor** terenuri de tenis in Bucuresti,sect.2 Angajez Ă®ngrijitor teren tenis,vara in aer liber si iarna in balon de tenis.Sa fie persoana serioas? . ☎0726.507.871 georgebadea2005@gmail.com

21. **Lacatus** sdv sau meserii inrudite, 61 ani doresc angajare; ☎0732.408.639

22. **Menaj** ingrijire batrani, doamna cu experienta fac menaj, calc, gatesc, ingrijesc batrani **25 L;** ☎0783.032.796 Viorica.coca1@yahoo.com

23. **Menajera,** ofer servicii menaj (ingrijire batran, gatit, etc). Exclus barbati singuri. Doar zona sector 6 ☎0771.454.686

24. **Proiectare** 3 D - 2 D metal-lemn, mecanica, constr.-conf. metalice, case, design industrial, mobila, programare CNC, engleza, grafica; ☎0757.507.435

25. **Terapeuta** drenaj limfatic (cosmetic si post mastectomie, benzi kinesiologice, bandaj compresiv). Trei ani experienta si la baza asistent medical generalist sapte ani experienta, caut cabinet pentru angajare; ☎0726.023.802

3 Imobiliare vânzări

Garsoniere

1. **1** Decembrie 1918, Trapezului, metrou, dec., et. 1/4, 16 mp, 2018, cocheta, mutare rapida, predare la cheie, gresie, faianta, parchet, termopan, usa metalica, etaj 1 din 4 niveluri si acoperis. Pentru detalii, Georgiana. **22.400 €;** ☎0736.380.185 georgiana.l@star-construct.ro

2. **1** Decembrie, metrou (5 min), investitie ideala, semidec., et. 2/5, 16 mp, 2019, comision 0. Mutare imediata. Reconditionat in 2018. Etaj intermediar. Vecinatati: metrou 1 Decembrie (5 min), Ratb, Lidl. Finisat modern cu gresie, faianta, parchet, usa metalica si obiecte sanitare. **21.900 €;** ☎0736.380.183/ 0725.597.221

3. **1 Decembrie** 1918 metrou, dec., et. 2/5, 16 mp, 2018, garsoniera ieftina la 5 minute de metrou 1 Decembrie 1918, cu predare la cheie, gresie, faianta, parchet, termopan, usa metalica. Mutare rapida. Ideal pentru tineri la inceput de drum. **21.900 €;** ☎0726.904.451 georgiana.l@star-construct.ro

4. **1 Decembrie** 1918, semidec., et. 3/4, 23 mp, 1978, 5 minute metrou, bloc reabilitat, scara foarte curata, renovata, instalatii schimbate, gresie, faianta, parchet, termopane, usa metalica **27.000 €;** ☎0732.135.467 ramax2016@yahoo.com

5. **1 Decembrie** 1918, 15 minute metrou, dec., et. 4/4, 31 mp, 2016, Gura Siriului, bloc 4 etaje cu pod, totul nou, gresie, faianta, parchet, termopane, usa metalica, centrala, geam baie, libera, toate actele, **35.000 €;** ☎0728.777.132 office@ramax.ro

6. **1 Decembrie** 1918, 6 minute metrou, dec., et. 4/5, 15 mp, 2018, garsoniera are baie complet utilata cu obiecte sanitare. Blocul este izolat, la exterior cu polistiren de 10, este bransat la apa, canalizare, curent electric, termoficare. Usa metalica, finisata complet. 15 mp **21.900 €;** ☎0736.380.186/ 0748.631.811 cristina@star-construct.ro

7. **1 Decembrie** 1918, doar 4 minute metrou, garsoniera dec., et. 2/5, 15 mp, 2018, baie complet utilata. Bloc izolat la exterior cu polistiren de 10 cm, este bransat la toate utilitatile, etaj 2/4, 15 mp, instalatii sanitare si electrice noi. Gresie, faianta, usa metalica. **21.900 €;** ☎0736.380.186 cristina@star-construct.ro

8. **1 Decembrie,** dec., et. 1/2, 39 mp, 2018, dezvoltator. Garsoniera spatiosa si eficient compartimentata, situata intr-un imobil nou cu regim mic de inaltime, P+2 este la o distanta de doar 12 minute de statia de metrou 1 Decembrie 1918 **48.300 €;** ☎0724.808.488/ 0725.597.221 george.s@star-construct.ro

9. **1 Decembrie,** pret promotional, finalizat, dec., et. 1/5, 15 mp, 2018, Mutare imediata, propun la vanzare o garsoniera noua in zona de metrou 1 Decembrie 1918. Garsoniera se preda cu toate finisajele incluse. Direct dezvoltator, comision 0. **21.900 €;** ☎0736.380.184/ 0725.597.221 claudiu.p@star-construct.ro

10. **10 min** metrou Grigorescu mutare rapida Prima Casa dec., et. parter/3, 30 mp, 2018, Bloc nou, parter/3, 35mp, gresie, faianta, parchet, usa metalica, centrala proprie si calorifere, termopan, compartimentari caramida, contorizare separata: gaz, apa, curent,dec.a. Str Marului **39.800 €;** ☎0748.631.811/ 0736.380.186 cristina@star-construct.ro

11. **13 Septembrie** /Sebastian dec., et. 3/8, 40 mp, 1993, vanzare garsoniera -13 Septembrie /Sebastian / Prosper - confort 1 , camera 20 m , bucatarie, baie, hol, balcon mare = verdeata, liniste, **47.000 €;** ☎0722.783.630 elena@pikaso.ro

12. **13 Septembrie,** Panduri, Monitorul Oficial, dec., et. 7/8, 41 mp, 1990, garsoniera situata intr-un bloc mixt la etajul 7 din 8. Garsoniera este curata,renovata recent iar blocul este reabilitat termic. **66.000 €;** ☎0725.500.704/ 0725.500.700 dan.buga@gs2000.ro

13. **13 Septembrie,** Sebastian, Drumul Sarii, garsoniera dec., et. 1/8, 40 mp, 1988, garsoniera, etaj 1/P+8, bloc mixt din 1988, 36 mp utili+ 4 mp balcon inchis, baie, mobilata si utilata complet, are parchet, mocheta, gresie, faianta, termopan, aer conditionat, termoficare. **52.000 €;** ☎0723.334.024 bbadrian@gmail.com

14. **3855 garsoniera** Drumul Taberei (Ghencea) et. 9/10, 32 mp, 1984, **38.000 €;** ☎0766.442.554 violetaion@galaxyimob.ro

15. **3906 garsoniera** Drumul Taberei, Sibiu, dec., et. 8/10, 31 mp, 1975, **41.000 €;** ☎0766.442.554 violetaion@galaxyimob.ro

16. **Alexandru** Obregia, semidec., et. 1/4, 18 mp, confort 3 mobilata utilata complet g f p t um gaze contor separat incalzire radet merita văzuta si cumparata cerem si oferim seriozitate. **17.999 €;** ☎0720.039.035/ 0761.609.243 columbia.imobiliar@yahoo.com

17. **Aparatorii** Patriei dec., et. 1/5, 43 mp, 2018, Dezvoltator, vand garsoniera la etajul 1 in Metalurgiei Park, in bloc nou, la 6 minute de statia de metrou Aparatorii Patriei. **39.900 €;** ☎0731.171.007/ 0729.923.486 razvan.marginean27@gmail.com

18. **Aparatorii** Patriei dec., et. 1/5, 33 mp, 2019, Garsoniera de vanzare la 10 minute de statia de metrou Aparatorii Patriei, dec.a, contorizata individual, pretul este valabil pentru plata cash, contact. **28.500 €;** ☎0787.525.587 cristian.muresanu@yahoo.com

19. **Aparatorii** Patriei dec., et. 2/4, 39 mp, 2019, ideal investitie. Garsoniera 39 mp in zona Aparatorii Patriei. Se preda cu finisaje, obiecte sanitare, centrala proprie, usi interior, usa metalica la intrare. Utilitatile sectorului 4. Comision 0% **40.900 €;** ☎0722.204.951 bogdan.tomegea@zonadesud.ro

20. **Aparatorii** Patriei Metalurgiei garsoniera la cheie dec., et. 1/5, 33 mp, 2019, Garsoniera spatiosa in stadiu de proiect, acces stradal, parcari subterane sau acoperite, bransamente individuale utilitati multiple centre comerciale, mijloace transport in comun, scoli gradinite etc. **28.500 €;** ☎0787.525.591 sorin@tophome.ro

21. **Aparatorii** Patriei, dec., et. 1/4, 32 mp, gars.cf. 1, bl. reabilitat, gresie, faianta, parchet, termopan, centrala, 36.000 euro mobilata si fara mobila 34.000 euro; ☎0763.581.790

22. **Aparatorii** Patriei, dec., et. parter/4, 45 mp, 2019, garsoniera 45 mp, parcare inclusa, Aparatorii Patriei, rezidential nou, Eden Home Residence, la cheie, centrala termica, finsaje premium. Fara comision. **46.900 €;** ☎0731.510.862 andrei.vatavu@zonadesud.ro

23. **Aparatorii** Patriei, dec., et. parter/4, 36 mp, 2019, metrou Aparatorii Patriei, garsoniera bloc nou Eden Residence, la cheie cu centrala termica, izolatii, contorizari individuale, finisaje lux, fara comision. Imobil in constructie, Detalii la telefon **38.900 €;** ☎0731.510.862 andrei.vatavu@zonadesud.ro

24. **Aparatorii** Patriei, Berceni dec., et. 1/5, 33 mp, 2019, Garsoniera se vinde complet finisat si este dotat cu: centrala termica proprie de apartament si calorifere, usa exterior metalica, usi interior de cea mai buna calitate, gresie, faianta si parchet **28.500 €;** ☎0756.059.507 geanina@tophome.ro

25. **Aparatorii** Patriei, Berceni, dec., et. 3/5, 33 mp, 2019, garsoniera 34 mp, bloc nou p+5, lift, 1km pana la metrou, la cheie, finisale la alegere, parcare subterana, comision 0, direct dezvoltator, promotie la plata cash, asistenta credit, centrala proprie. **28.500 €;** ☎0785.111.999 andrei@tophome.ro

26. **Aparatorii** Patriei, Berceni, dec., et. 1/5, 33 mp, 2019, garsoniera cu bucatarie inchisa, bloc noi, la doar 8 minute de metrou Aparatori. Se preda finisata la cheie si racordata la utilitati. **28.500 €;** ☎0787.525.631 alexandrugvr@gmail.com

27. **Aparatorii** Patriei, Berceni, Metalurgiei, dec., et. 1/5, 32 mp, 2019, garsoniera dec.a metrou Aparatorii Patriei. **28.500 €;** ☎0787.672.418 tudor@tophome.ro

28. **Aparatorii** Patriei, Drumul Jilavei dec., et. parter/3, 30 mp, 2019, se ofera spre vanzare Garsoniera in apropierea statiei de metrou Aparatorii Patriei. Imobil nou, la doar cateva minute de centre comerciale. Pentru orice alte detalii: Chicinas Cristian. **27.000 €;** ☎0787.525.579 chicinascristian@tophome.ro

29. **Aparatorii** Patriei, garsoniera 33 mp complex nou dec., et. 1/5, 33 mp, 2019, se vinde complet finisat si bransat la utilitatile orasului cu centrala proprie, contorizare individuala a utilitatilor si finisaje incluse in pret la alegerea viitorilor cumparatori, **28.500 €;** ☎0787.525.649 liviuhantar@tophome.ro

30. **Aparatorii** Patriei, langa metrou et. 1/4, 24 mp, gars. cf. 2, balcon, gresie, faianta, parchet, termopan, **14.500 €;** ☎0763.581.790

31. **Aparatorii** Patriei, str. Dr. Jilavei, metrou, dec., et. 1/5, 33 mp, 2019, imobilul se vinde finalizat complet, contorizat individual si bransat la toate utilitatile. Finalizare decembrie 2019. **28.500 €;** ☎0738.294.929 magazinul.imobiliar@gmail.com

32. **Arena** Nationala, balcon inchis, bloc reabilitat semidec., et. parter/8, 30 mp, 1976, Zona liniestita, str. Bucovina, P/8 etaje, semidec., contorizare individuala pentru apa, caldura si curent. Se accepta orice tip de credit. Bloc reabilitat, curat, cu oameni linistiti. **39.800 €;** ☎0736.380.186 cristina@star-construct.ro

33. **Auchan** Militari, Chiajna, dec., et. parter/6, 32 mp, 2018, garsoniera dec.a cu balcon, direct dezvoltator. **30.000 €;** ☎0732.776.334 pollux_residence@yahoo.com

34. **Baba** Novac, Dristor stradal garsoniera dec.a Strada Distorului 81-88, confort I, dec.a, an constructie 1987, et. 10/10, supr. 43 mp, termopan, aer conditionat, mobilata, utilata. **60.499 €;** ☎0733.648.747/ 0733.648.747 smfastimob@gmail.com

35. **Baba** Novac, parc IOR, restaurant Rucar, dec., et. 1/3, 50 mp, 2017, bloc din 2017 reabilitat, gresie, faianta, parchet, termopane, usa metalica, centrala, balcon mare, geam baie, 10 minute metrou Dristor, ideal pentru inchiriat **55.500 €;** ☎0728.777.132 office@ramax.ro

36. **Baicului,** Lidl, semidec., et. 1/4, 16 mp, 1974, vanzare garsoniera cf. 3, etaj 1/4, bloc reabilitat 16 mp cu toate imbunatatirile, renovata, centrala proprie, g, f, t, um, cu gaze, apa calda si rece, bloc reabilitat termic, cadastru si intabulare, **19.500 €;** ☎0749.199.195 ion@confort-casaimobiliare.ro

37. **Baneasa** dec., et. 2/2, 31 mp, 1956, Particular vand garsoniera confort 1, etaj 2/2, dec.a, recent renovata si utilata cu centrala termica proprie. Blocul este amplasat in padurea Baneasa, langa Statul Major al Fortelor Aeriene. **43.500 €;** ☎0723.832.916 mlaur2007@yahoo.com

38. **Basarabia,** Arena Nationala, Chisinau, lux, semidec., et. 10/10, 39 mp, 1983, metrou C. Georgian, Basarabia, Chisinau, Arena Nationala, stradal, pozitie super, cu etaj tehnic, nou amenajata foarte frumos, balcon inchis, insorita, luminoasa, 4 lifturi, **37.200 €;** ☎0722.274.245/ 0769.647.350

39. **Basarabiei,** Nicolae Grigorescu, dec., et. 4/10, 35 mp, 1978, Basarabiei, Nicolae Grigorescu, adiacent, bloc mixt reabilitat, etaj 4/10, dec.a, confort 1, 34 mp, balcon inchis termopan, fara imbunatatiri, necesita renovare. **41.500 €;** ☎0749.199.193

40. **Bd.** Mihail Kogalniceanu, Facultatea de Drept et. 6/6, 14 mp, 1928, Vanzare garsoniera Bd. Mihail Kogalniceanu, Facultatea de Drept. **21.500 €;** ☎0728.958.870 lavinia.calota@gmail.com

41. **Berceni** dec., et. parter/5, 41 mp, 2019, Garsoniera dec.a, bloc nou langa Carrefour Grand Arenna, se vinde complet finisata la cheie si contorizata individual la toate utilitatile (gaz, curent, canalizare). Pentru alte detalii. **27.000 €;** ☎0725.382.190/ 0737.202.284 iosif@sudrezidential.ro

42. **BERCENI** sect 4. Metro BrÂÂncoveanu dec., et. 5/5, 30 mp, 2016, La 6 minute de metro,tramvai, a?ezat? Ă®ntr-o zon? linistit? la mansard?+supanta . Fiind constructie nou? 2016 are acoperi?ul f?cut cu ?igl? metalic?. Este ideal pentru Ă®nchiriat **26.500 €;** ☎0746.064.880 alexandrunagy222@yahoo.com

43. **Berceni** - Dimtrie Leonida, dec., et. 5/5, 47 mp, 2018, garsoniera cu o suprafata utila de 47.87 mp si este compusa dintr-un hol, baie, bucatarie separata si camera de zi cu iesire pe terasa superba. Se preda finisata "la cheie". 600 metri pana la metrou; **32.900 €;** ☎0726.138.984/ 0724.205.825 adrian.gherman@sudrezidential.ro

44. **Berceni** - Metalurgiei, super oferta, Prima casa dec., et. 1/11, 51 mp, 2019, garsoniera dubla, open space living cu bucataria + dormitor), dec.a, in ansamblu rezidential Metropolitan Residence Metalurgiei, constructie 2019.Va asteptam la vizionare ! **50.500 €;** ☎0725.985.767 sandu@metropolitanresidence.ro

45. **Berceni** 94, garsoniera dubla open space, 52 mp. dec., et. 1/11, 51 mp, 2019, Garsoniera este dec.a, open space in suprafata totala de 51.65 mp, smart compartimentata, in Ansamblul Metropolitan Residence Berceni. Pentru mai multe detalii, va asteptam la vizionare. Comision 0%. **55.000 €;** ☎0725.985.767 sandu@metropolitanservice.ro

46. **Berceni** Aparatorii Patriei garsoniera dec.a dec., et. 2/5, 33 mp, 2019, Berceni garsoniera 8 min. metrou Aparatorii Patriei, bloc nou ideal investitie **28.500 €;** ☎0787.525.615 ciprian@tophome.ro

47. **Berceni** Emil Racovita, semidec., et. 2/4, 17 mp, 1974, garsoniera et 2/4, bloc reabilitat, gaze partial mob, apropiere metrou 18000 euro ideal investitie pt inchiriat sau destinatie locuit. **18.000 €;** ☎0723.389.967

48. **Berceni** Luica, langa Grand Arena, Aurel Persu, dec., et. 2/3, 2018, sector 4. Dir. dezv. vinde garsoniera intr-un ansamblu nou, stradal, zona construita, cu toate utilitatile,zona rezidentiala. Garsoniera dec.a, ideal de locuit sau inchiriat, cu gradinite si scoli apropape **29.000 €;** ☎0747.121.325/ 0728.406.982 adrian@ansambluri-noi.ro

49. **Berceni** metrou, dec.a, balcon, dec., et. 3/5, 39 mp, 2019, promotie la garsoniera cu camera mare si luminoasa, balcon, bucatarie si hol de decomandare generoase, baie 5,2 mp, se vinde complet finisata, totul nou si cu garantie. Pret pentru plata imediata. **36.950 €;** ☎0762.900.901

50. **Berceni** metrou, dec.a, balcon, credit bancar dec., et. 2/5, 38 mp, 2019, acces rapid la metrou Dimitrie Leonida, garsoniera dec.a, cu balcon, in bloc nou, lift, se vinde la cheie cu finisaje la alegere, totul nou si cu garantie. Accept si credit bancar, 15% avans. **37.900 €;** ☎0762.900.901

51. **Berceni** metrou, dec.a, debara, balcon dec., et. 1/5, 37 mp, 2019, investitie ideala in garsoniera spatioasa si luminoasa, dec.a, hol acces mare, bucatarie inchisa, debara, baie spatioasa, balcon generos, se vinde la cheie. Pret promotional la plata integrala. **36.900 €;** ☎0762.900.901

52. **Berceni** metrou, garsoniera dec., et. 3/5, 44 mp, 2019, spatioasa, bucatarie inchisa, in imediata apropiere de statia de metrou Berceni, dispune de toate imbunatatiriile, se preda finisata la cheie, utilitatile contorizate individual. **39.000 €;** ☎0730.250.305

53. **Berceni,** semidec., et. 3/4, 18 mp, confort 3 incalzire Radet gaz contor separat apa conorizata bloc civilizat 3 min Ratb 10 min metrou cadastru intabulare. **17.500 €;** ☎0720.039.035/ 0761.609.243 columbia.imobiliar@yahoo.com

54. **Berceni,** dec., et. 1/6, 40 mp, 2018, finisaje incluse in pret, la alegere,toate utilitatile, apa, gaz, curent, canalizare, contorizate individual.Centrala terminca 24 kw+calorifere.COMISION 0%! **34.900 €;** ☎0735.222.575 cosmin.topai@zonadesud.ro

55. **Berceni,** et. parter/4, gars. cf. 3, fara gaze, renovata, libera, toate actele, **12.200 €;** ☎0764.182.655

56. **Berceni,** dec., et. 4/5, 36 mp, 2019, garsoniera se vinde bransata la toate utilitatile (energie electrica, apa, canal si gaze naturale), care sunt contorizate individual. Comision 0. **26.000 €;** ☎0735.222.575 cosmin.topai@zonadesud.ro

57. **Berceni,** dec., et. 3/5, 40 mp, 2019, proprietar, vand garsoniera la pret accesibil, cu suprafata de 40 mp, situata la etajul 3/5, intr-un bloc nou, cu finalizare in luna august 2019. Se preda finisata integral, modern, nemobilata **32.500 €;** ☎0722.338.342 mariuslazarescu03@gmail.com

58. **Berceni,** 2 camere, 44 mpu, 10 min metrou M2, et. 1/5, 44 mp, 2018, Berceni, 2 camere, 10 min metrou M2, Aparatorii Patriei, **37.500 €;** ☎0787.525.615 ciprian@tophome.ro

59. **Berceni,** Aparatorii Patriei dec., et. 8/11, 35 mp, 2018, garsoniera dec.a, acces rapid metrou Aparatorii Patriei, ideal investitie, se preda la cheie, acte gata, mutare imediata, acceptam si credit prima casa **37.000 €;** ☎0725.957.934

60. **Berceni,** Aparatorii Patriei dec., et. 3/8, 37 mp, 2019, garsoniera dec.a, fix langa metrou, Ideal Investitie, se preda la cheie, se pot alege finisajele, 30 de spatii comerciale la parter, au inceput rezervarile **44.000 €;** ☎0725.957.934

61. **Berceni,** Aparatorii Patriei, Emil Racovita, cf. 1, gresie, faianta, parchet, termoane, balcon, totul nou, merita vazuta, centrala, etaj 1, acte la zi **34.000 €;** ☎0766.862.569

62. **Berceni,** aproape de metrou, accept credit dec., et. 1/5, 39 mp, 2019, garsoniera spatioasa, camera mare, bucatarie separata, inchisa, hol de decomandare generos, balcon cu acces din camera, se vinde finisata, cu totul nou si in garantie. Accept credit ipotecar. **37.000 €;** ☎0762.900.901

63. **Berceni,** Brancoveanu, Turnul Magurele, dec., et. 2/3, 30 mp, 2012, ocazie, garsoniera spatioasa disponibila imediat, contorizata separat, bloc din 2012. Merita vazuta, doar plata cash, **29.500 €;** ☎0730.888.286

64. **Berceni,** Brancoveanu, Turnul Magurele, dec., et. 4/4, 36 mp, 2018, ocazie, garsoniera spatioasa Grand Arena se vinde complet finisata (gresie, faianta, parchet la alegere) si racordata la toate utilitatile. Bloc nou. Doar plata cash. Merita vazuta. **26.800 €;** ☎0730.888.286

65. **Berceni,** Carrefour Grand Arena, dec., et. 2/3, 44 mp, 2018, apartament tip studio, etaj intermediar, imobil nou cu lift, gresie, faianta, parchet, usi, termopan, centrala proprie, izolat termic, interfon. Plata prin credit! **38.000 €;** ☎0721.888.400/ 0733.374.103 ionel@sudrezidential.ro

66. **Berceni,** Dimitrie Leonida dec., et. parter/2, 35 mp, 2019, Garsoniera metrou Dimitrie Leonida bloc nou situata la parterul unui bloc cu regim de inaltime de P+2.Aceasta se vinde complet finisata si bransata. **33.000 €;** ☎0787.525.583 ionut@tophome.ro

67. **Berceni,** direct dezvoltator, dec., et. 1/3, 35 mp, 2016, garsoniera, dec.a, aproape mij. transport, vedere est, curte interioara, bucatarie inchisa, finisaje de lux, loc de parcare, bloc nou, se accepta toate formele de plata. **25.000 €;** ☎0749.122.233/ 0774.075.901

68. **Berceni,** garsoniera dec.a 39mp dec., et. 4/7, 39 mp, 2019, Garsoniera, ansamblu rezidential constructie noua 2019 in apropiere de metrou Dimitrie Leonida, Sos. Berceni, suprafata utila de 39 mp (living 18 mp, bucatarie 9 mp, baie 4 mp, terasa 5 mp). **35.500 €;** ☎0727.239.293/ 0721.827.390 monu.ady@gmail.com

69. **Berceni,** garsoniera, 30 mpu, 2 min metrou M2, dec., et. 1/3, 30 mp, 2018, Berceni, garsoniera 2 min metrou M2, Dimitrie Leonida, ideal investitie, **35.000 €;** ☎0787.525.615 ciprian@tophome.ro

70. **Berceni,** garsoniera, 35 mpu, 10 min metrou M2 dec., et. 1/5, 35 mp, 2019, Berceni, garsoniera 10 min metrou M2, Aparatorii Patriei, **31.000 €;** ☎0787.525.615 ciprian@tophome.ro

71. **Berceni,** Grand Arena, garsoniera mare, dec, dezv, dec., 36 mp, 2018, Ratb, garsoniera la vanzare, dec.a etaj intermediar, in finaliazre,loc parcare,aproape scoli si gradinite.Ratb la 5 minute, zone comerciale, locuri de joaca, zona rezidentiala. **29.500 €;** ☎0774.075.901/ 0727.121.851 office@ansambluri-noi.ro

72. **Berceni,** Luica, et. 4/4, gars. cf. 1, amenajata complet, renovata, libera, **27.000 €;** ☎0764.182.655

73. **Berceni,** Luica, Baciului, et. 3/3, 28 mp, 2017, gaze, centrala, balcon 5 m, imbunatatiri, agentie. Negociabil. **24.000 €;** ☎0761.526.532/ 0726.671.256

74. **Berceni,** Lunca Barzesti, dec., et. 4/4, 40 mp, 1986, ID: 5387. Garsoniera se afla pe Strada Ionescu Florea in zona Piata Sudului, Lunca Barzesti. Este dec.a, et 4/4, 41 mp, an constructie 1986, fara imbunatatiri. Se accepta credit. **41.000 €;** ☎0729.842.974/ 0738.685.854

75. **Berceni,** metrou Aparatorii Patriei, negociabil semidec., et. 3/4, 40 mp, 2019, finalizare iulie. Berceni, metrou Aparatorii Patriei, garsoniera in bloc nou Eden Home, negociabil, predare la cheie direct dezvoltator, comision 0, finisaje calitate superioara P+4, cu lift **36.480 €;** ☎0722.204.952

76. **Berceni,** metrou, semidec., et. 1/4, 17 mp, 1976, gars etaju 1/4, gaze, imbunatatiri, termopan, um, gresie, faianta, parchet, um, **17.500 €;** ☎0727.555.519/ 0765.643.014

77. **Berceni,** metrou, dec.a, balcon, bloc nou dec., et. 1/5, 37 mp, 2019, garsoniera foarte spatioasa, dec.a, hol de acces mare, bucatarie inchisa, generoasa, balcon practic, se vinde la cheie finisata cu materiale la alegere, ideala pentru investitie, pret la cash. **36.000 €;** ☎0762.900.901

78. **Berceni,** metrou, dec.a, balcon, debara dec., et. 1/5, 37 mp, 2019, garsoniera langa metrou Berceni, spatioasa, camere mari si luminoase, bucatarie inchisa, balcon, debara se vinde la cheie, complet finisata cu materiale la alegere. Pret la plata integrala, imediat. **37.500 €;** ☎0762.900.901

79. **Berceni,** Obregia, confort 3, fara gaze, etaj 4/4 dec., et. 4/4, 18 mp, 1977, are boiler, usa metalica, termopan, nu are baie, dar se poate amenaja, asa cum si-au facut toti vecinii. Din acest motiv pretul este negociabil. Zona verde, aproape de transportul in comun. **12.500 €;** ☎0722.345.193 mihalachemonica@gmail.com

80. **Berceni,** Piata Sudului, semidec., et. 3/4, 17 mp, confort 3, curata o statie metrou, g, f, p, t, u.m, etaj intrmediar, gaze, radet, apa calda, mobilata, utilata complet, pret rezonabil, **17.999 €;** ☎0720.039.035/ 0761.609.243 columbia.imobiliar@yahoo.com

81. **Berceni,** Piata Sudului, Voila dec., et. parter/4, 32 mp, 1978, ID: 5776. Garsoniera se afla pe strada Voila, la 4 minute de Metrou Piata Sudului, Mall Sun Plaza. Este dec.a, P/4, an constructie 1978, supr 32 mp, cu imbunatatiri. Se accepta credit. **42.000 €;** ☎0729.842.974/ 0738.685.854

82. **Berceni,** Resita, Piata Sudului, semidec., et. 2/4, conort 3 curata g f p t um incalzire radet gaze contor separat apa calda/rece bloc civilizat cadastri intabulare 10 minute metrou Piata Sudului piata scoala magazine. **19.300 €;** ☎0720.039.035/ 0761.609.243 columbia.imobiliar@yahoo.com

83. **Berceni,** sector 4, 10 min metrou Ap. Patriei, semidec., et. parter/3, 32 mp, 2018, cash 28.000 euro, 32mputili+loc parcare, garsoniera dec.a dir.dezvoltator, situata pe parter, 20m pana la statia ratb, 15 min metrou Pta Sudului, mutare imediata. **28.000 €;** ☎0720.002.332 florin@ansambluri-noi.ro

84. **Berceni,** sector 4, langa metrou dec., et. 1/4, 40 mp, 2018, garsoniera, dec.a, aproape mijloace transport si metrou, zona noua si civilizata, apropape parc, scoala, gradinita, supermarket, finisaje noi, usi interioare pinum, centrala de apartament. **35.000 €;**

85. **Berceni,** Secuilor, dec., et. 4/4, 40 mp, 1982, ID: 5346. Garsoniera se afla pe strada Secuilor, la 4 minute de metrou Piata Sudului, Mall Sun Plaza. Este dec.a, cu imbunatatiri, et 4/4, an constructie 1982, 40 mp. Se accepta credit. **48.500 €;** ☎0729.842.974/ 0738.685.854

86. **Berceni,** Selgros, Grand Arena, dec., et. 2/4, 34 mp, 2018, Smart Rezidential va propune spre achizitie o garsoniera cu finisaje de calitate, situata Imobil P+4. Finalizare mai 2019, **37.000 €;** ☎0732.581.538 andrei.smartrezidential@gmail.com

87. **Berceni,** Sos Oltenitei, gars. moderna, 2 min ratb dec., et. 1/3, 35 mp, 2018, Garsoniera dec.a, finisaje de calitate, centrala proprie, usi pinum, totul nou, parcare, gaze, canalizare, apropape mijloace transport, zone comerciale, scoli si gradinite. **28.900 €;** ☎0727.121.851

88. **Berceni,** Soseaua Oltnitei, zona de Sud 1 min RATB dec., et. 1/3, 33 mp, 2018, Garsoniera noua finalizata, mutare imediata la 1 minut de RATB, parcare inclusa, magazine, scoli si gradinite in preajma, zona verde, linistita.Finisaje deosebite, cenrtala performanta, zone amenajate **29.500 €;** ☎0747.121.325/ 0728.406.982 adrian@ansambluri-noi.ro

89. **Berceni,** Turnu Magurele, semidec., et. 2/9, 1969, ID: 5661. Garsoniera se afla pe strada Turnu Magurele la cateva minute de Mall Grand Arena. Etaj 2/9, 31 mp, semidec.a, an constructie 1969, cu imbunatatiri, vedere spate. Se accepta credit. **36.000 €;** ☎0729.842.974/ 0738.685.854

90. **Berceni,** zona de sud, dec., et. 2/5, 2018, apartament 2 camere, se preda la cheie, finisaje la alegere, bransat la toate utilitatile, canalizare, birou dezvoltator, comision 0%. **47.700 €;** ☎0725.957.934

91. **Berceni,** zona de Sud, dec., et. 3/3, 35 mp, 2018, vand garsoniera dec.a, imobil constructie noua, 4 min statie RATB, finalizata centrala termica proprie, comision 0%, direct proprietar. **39.000 €;** ☎0725.957.934

92. **Berceni-Prima** Casa-Avans 5%-dezvoltator dec., et. 1/3, 35 mp, 2019, garsoniera perfect dec.a -hol, living spatios, bucatarie inchisa, baie si balcon. in suprafata de 35 mp. Reduce la plata cash. Se accepta Prima Casa cu avans de 5%. posibilitate parcare **37.000 €;** ☎0786.207.692 costin.smartrezidential@gmail.com

93. **Bragadiru,** Ilfov, str. Parcului, dec., et. parter/6, 36 mp, 2010, dec.a, finisata la cheie, libera, cadastru, intabulare. **25.900 €;** ☎0769.805.758

94. **Brancoveanu** dec., et. 1/3, 36 mp, 2018, garsoniera Brancoveanu 7 Minute de metrou bloc finalizat. **49.200 €;** ☎0761.406.708 paul.smartrezidential@gmail.com

95. **Brancoveanu** dec., et. 8/8, 41 mp, 1987, garsoniera dec.a, 41 mp, renovata complet: usi schimbate, ac, t, um, in bloc mixt, la 11 minute de mers pe jos de metroul de la Brancoveanu, oraselul Copilor, loc de parcare ADP, etaj 8/8, **51.500 €;** ☎0722.323.657 office@heramba.ro

96. **Brancoveanu** Turnu Magurele comision 0% dec.a dec., et. 1/3, 34 mp, 2019, garsoniera dec.a total, bucatarie inchisa, se preda la cheie, tva inclus accept credit. **37.000 €;** ☎0762.861.186 smartrezidential@yahoo.com

97. **Brancoveanu,** dec., et. 1/5, 32 mp, 2019, garsoniera spatioasa Berceni, finisaje de lux, 0% comision **39.500 €;** ☎0737.500.381 andrei.niculescu@zonadesud.ro

98. **Brancoveanu,** 3 minute metrou si parc, dec., et. 2/3, 32 mp, 2019, 3 minute Brancoveanu metrou si parc, se preda cu gresie faianta, parchet, termopan, centrala termica, se accepta credit. **47.000 €;** ☎0771.685.900

99. **Brancoveanu,** 5 minute metrou si parc, dec., et. 1/3, 35 mp, 2009, Brancoveanu secuilor 5 minute metrou, 35 mp,etaj 1/3, g, f, p, t, centrala termica, constructie 2009, finalizat, se accepta credit prima casa. **49.500 €;** ☎0771.685.900

100. **Brancoveanu,** Grand Arena Mall, dec., et. 4/5, 36 mp, 2019, garsoniera 36 mp, direct dezvoltator, merita vazuta **26.500 €;** ☎0737.500.381 andrei.niculescu@zonadesud.ro

101. **Brancoveanu,** metrou, vedere parc, bloc nou dec., et. 1/3, 43 mp, 2018, garsoniera, dec.a, finisaje de lux, totul nou, centrala termica, calorifere otel, locuri de parcare in fata blocului, tamplarie pvc, acces foarte rapid la metrou, pretabil locuit sau birou. **49.000 €;** ☎0749.122.233/ 0747.121.325

102. **Brancoveanu,** sector 4, semidec., 19 mp, 1978, vand garsoniera in zona Brancoveanu, la 7 minute de metrou Brancoveanu, are gresie, faianta, parchet, este totul nou, gaze si centrala termica, are 19 mp, este o zona foarte buna **24.200 €;** ☎0767.374.870 maximnicusor02@gmail.com

103. **Brancoveanu,** Turnu Magurele semidec., et. 1/4, 31 mp, 2019, Ideal investitie! Garsoniera 31 mp, finisaje de lux, racordata la toate utilitatile sectorului 4.constructie beton+ caramida porotherm (inclusiv pereti interiori). Comision 0%. Direct dezvoltator. **39.500 €;** ☎0722.204.951 bogdan.tomeg

Imobiliare vânzări GARSONIERE

168. **Dristor** Baba Novac Rond dec., et. 7/8, 39 mp, 1986, confort I, dec., 39 mp, etaj 7 din 8, an constructie 1986, gresie, faianta, parchet, termopan, usa metalica, aer conditionat, bucatarie open-space, mobilat + utilat, 5 min metrou. **55.000 €;** ☎0758.230.771 filip@confortcasaimobiliare.ro

169. **Dristor** metrou, dec., et. 2/8, 35 mp, **45.900 €;** ☎0765.874.442 imobiliarezon@gmail.com

170. **Dristor,** et. 8/10, 32 mp, particular vand gars. cf. 1, cu imbunatatiri, **50.000 €;** ☎0742.920.327/ 0761.727.660

171. **Dristor,** 10 minute metrou, semidec., et. 4/8, 25 mp, 1980, bloc din 1980 reabilitat de garsoniere, gresie, parchet, termopane, usa metalica, libera, toate actele **36.500 €;** ☎0728.777.132 adriangeambei@yahoo.com

172. **Dristor,** Alba Iulia, Baba Novac garsoniera dec., et. 10/10, 43 mp, 1987, strada Dristorului 88, confort I, dec.a, an constructie 1987, et. 10/10, supr.43 mp, termopan, aer conditionat, mobilata, utilata. Agentie, pret: 61500 e, comision: 2 %, ID: DDD. **60.499 €;** ☎0733.648.747/ 0733.648.747 smfastimob@gmail.com

173. **Dristor,** Baba Novac, 5 minute metrou Dristor semidec., et. 6/10, 20 mp, 1971, Garsoniera cocheta cu toate imbunatatirile. Este renovata recent si se vinde mobilata si utilata (si inchiriata daca se doreste). Este ideala pt investitie chiria fiind de 250 euro. **33.000 €;** ☎0769.651.162

174. **Dristor,** Fizicienilor, dec., et. 1/4, 1980, cf. 1, bloc izolat termic, **33.000 €;** ☎0723.723.485

175. **Dristor,** Fizicienilor, et. 1/4, cf. 3, Radet, libera, plata cash, oferta, **21.000 €;** ☎0764.522.941/ 0763.378.077

176. **Dristor,** Mihai Bravu, dec., et. 2/10, 32 mp, 1978, Dristor, Mihai Bravu, garsoniera dec.a, etaj 2, confort 1, mobilata, suprafata 32 mp, bloc de 10 etaje construit in 1978, stradala, apropere de orice mijloc de transport, **46.000 €;** ☎0771.265.376 agentie9@mauwis.ro

177. **Dristor,** Ramnicu Sarat, semidec., et. 6/8, 26 mp, **36.800 €;** ☎0765.874.442 imobiliarezon@gmail.com

178. **Dristor,** Vitan, Foisorului, semidec., et. 1/4, 30 mp, 1974, garsoniera mobilata complet, etaj 1/4, centrala proprie, contoar de gaze, instalatie cupru, frigider, aragaz, masina de spalat, gresie, faianta parchet, termopan, libera, cadastru, intabulare. **31.500 €;** ☎0761.532.117

179. **Drumul** Jilavei, Aparatorii Patriei dec., et. 1/5, 35 mp, 2019, Imobil nou alcatuit din garsoniere si apartamente cu 2 , regim de inaltime P+ 5E este construit din caramida porotherm si cadre de beton. Pretul este pentru cash. **31.000 €;** ☎0756.059.507 geanina@tophome.ro

180. **Drumul** Sarii, 13 Septembrie, Afi Cotroceni, dec., et. parter/4, 42 mp, 1986, garsoniera, Drumul Sarii, confort I, dec., an constructie 1986, et. 0/4, supr. 42 mp, gresie, termopan. Agentie - pret: 66999 E, comision: 2 %. id: s540, **66.999 €;** ☎0733.648.747/ 0757.703.747 smfastimob@gmail.com

181. **Drumul** Taberei semidec., et. 4/9, 33 mp, 1974, 34 stradal Piata Moghioros cf 1 semidec. gresie faianta termopan (balcon) usa metalica acte libera contorizat acc credit. **42.000 €;** ☎0769.470.920/ 0786.325.401

182. **Drumul** Taberei dec., et. parter/4, 34 mp, 1979, Auchan Brd linia 41 cf 1 dec. etaj p/4 gresie faianta parchet termopan usa metalica instalatii sanitare si electrice noi cadastru intabulare acc credit. **42.500 €;** ☎0769.470.920

183. **Drumul** Taberei semidec., et. 6/9, 31 mp, 1974, Auchan, Billa cf. 1 semidec., etaj 6/9, gresie, faianta, parchet masiv, posibilitate mobilata / utilata, libera, 2 lifturi, **37.500 €;** ☎0786.325.401

184. **Drumul** Taberei dec., et. 4/11, 35 mp, 2019, garsoniera de tip B in complex Plaza Residence. Faza 2. Unitatile se predau semifinisate. **42.100 €;** ☎0738.713.282/ 0738.713.283 office@plazaresidence.ro

185. **Drumul** Taberei dec., et. 3/11, 2019, garsoniera tip C in complex Plaza Residence Faza 2. Unitatile se predau semifinisate. Termen de finalizare octombrie 2019; **46.400 €;** ☎0738.713.282/ 0738.713.283 office@plazaresidence.ro

186. **Drumul** Taberei dec., et. parter/4, 33 mp, 1978, Tricodava-Valea Calugareasca, garsoniera dec.a situata la parterul unui bloc cu 4 etaje. Garsoniera este curata, renovata recent. Are gresie, faianta, parchet, termopan. **43.000 €;** ☎0725.500.710/ 0725.500.700 oscar.raceanu@gs2000.ro

187. **Drumul** Taberei - Cooperativei, 44 mp, RATB - semidec., et. parter/3, 44 mp, 2009, Garsoniera, bloc caramida 2009, 44 mp utili, parter din 3, intrare separata, bucatarie inchisa, baie cu geam, utilitati individuale, RATB la 100 m linia 185. Pret: 44.000 Euro, comision cumparator 0%! **44.000 €;** ☎0730.556.910

188. **Drumul** Taberei - Prelungirea Ghencea - comision 0% dec., et. parter/10, 42 mp, 2017, garsoniera de 42mp, dec.a, bloc 2017, camera 20mp, bucatarie 9,5mp foarte bine pozitionata, langa statia de ratb si alte magazine. Se preda cu toate finisajele inclusem centrala termica etc. **40.000 €;** ☎0725.885.866/ 0725.885.844 office@westimob.ro

189. **Drumul** Taberei 34, Plazza, et. 3/10, 33 mp, 1980, cf. 1, parchet, termopan, usa metalica, gresie, faianta (vechi) partial mobilata utilata, libera, acte acc credit, **43.000 €;** ☎0786.325.401

190. **Drumul** Taberei Compozitorilor semidec., et. 2/9, 31 mp, 1970, garsoniera, confort 1, semidec.a, etaj 2/9, 31 mp, renovata 2019, gresie, faianta, parchet, termopan, usa metalica, mobilata si utilata complet nou, cadastru, intabulare. **46.800 €;** ☎0730.556.914 ionnedea.khc@gmail.com

191. **Drumul** Taberei Favorit, semidec., 32 mp, 1970, Drumul Taberei, Favorit, vanzare garsoniera, imbunatatita, g, f, t, um, ins. schimbata, etaj 5/9, situata in apropiere piata Moghioros, viitor metrou Favorit, pozitie foarte buna **39.500 €;** ☎0799.455.788

192. **Drumul** Taberei, dec., et. parter/8, 34 mp, 1980, 1 Mai Ghencea , izolata termic, gresie, faianta, parchet, termopan, **40.000 €;** ☎0727.279.336

193. **Drumul** Taberei, semidec., et. 6/10, 32 mp, 1976, 1 Mai, fost Compozitorilor, stradal, etaj 6/10, bloc mixt 1978, libera, acte, acces facil mijloace de transport, ideal investitie **39.000 €;** ☎0733.089.030

194. **Drumul** Taberei, semidec., et. 6/10, 34 mp, 1980, 1 Mai, Hanul Drumetului, stradal, bloc 1980, termopan, balcon inchis in termopan, gresie, faianta, parchet, mobilata si utilata. Bloc mixt **41.500 €;** ☎0727.279.336

195. **Drumul** Taberei, semidec., 2/9, Lasermed, Drumul Taberei 34, confort 1, semidec.a, libera, curata, gresie, faianta, parchet, termopan, usa metalica, acte, cash, **40.000 €;** ☎0726.385.622/ 0728.873.202 liviu.andrei@falcimobiliare.ro

196. **Drumul** Taberei, semidec., et. 9/9, 33 mp, 1974, 34 semistradal cf 1 semidec. etaj 9/9 parchet usa metalica geam bucatarie exterior termopan gresie faianta acte acc credit 2 lifturi, **32.500 €;** ☎0786.325.401

197. **Drumul** Taberei, dec., et. 1/6, 42 mp, 2019, amplasamentul este ideal ales pentru a oferi unA acces facil catre toate mijloacele de transport in comun, in proximitatea unor unitati de invatamant, centre comerciale, spatii pentru recreere **44.900 €;** ☎0723.243.544/ 0799.929.024 natalin.p@star-construct.ro

198. **Drumul** Taberei, dec., et. 8/10, 36 mp, 1982, Auchan, Billa, cf 1, dec., etaj 8/10, gresie, faianta, parchet, termopan, usa metalica renovat 2019 mobilata utilata bloc mixt c-tie 1982 acte acc credit, **46.500 €;** ☎0786.325.401

199. **Drumul** Taberei, semidec., et. 6/9, 31 mp, 1970, Brasov, mall Plaza, garsoniera semidec.a situata la etajul 6 al unui bloc de garsoniere cu 9 etaje. Garsoniera este fara amenajari deosebite. Blocul este reabilitat si in garsoniera este parchet. **41.000 €;** ☎0725.500.704/ 0725.500.700 dan.buga@gs2000.ro

200. **Drumul** Taberei, semidec., et. 9/10, 27 mp, 1984, capat tramvai 41, garsoniera semidec.a in bloc mixt, renovata recent, libera, etaj 9 din 10. Blocul este construit in 1984. **37.500 €;** ☎0725.500.704/ 0725.500.700 dan.buga@gs2000.ro

201. **Drumul** Taberei, dec., et. 4/4, 35 mp, 1974, Craiesti, Valea Ialomitei, cf 1 dec. etaj 4 fara amenajari necesita renovare totala libera toate actele acc credit pret discutabil, **34.999 €;** ☎0769.470.920

202. **Drumul** Taberei, dec., et. parter/parter, 33 mp, 1972, Dr. Taberei, str. Dealul Macinului, bloc mixt, cf. 1, dec., 33 mp, orientare sud, amenajata cu termopan, parchet, usa metalica, mobilata, utilata, fara frigider si masina spalat si TV, etaj p/4, **46.500 €;** ☎0725.740.003 mariusdaniel35@yahoo.ro

203. **Drumul** Taberei, dec., et. parter/4, 38 mp, 1975, Drumul Taberei, Moghioros, confort 1 dec.. parter. bloc 4 etajE, reabilitat termic, suprafata utila 38 mp, gresie pe toata suprafata, faianta baie si bucatarie, termopan, cadastru si intabulare. **40.000 €;** ☎0760.654.543 stanb.concept@gmail.com

204. **Drumul** Taberei, dec., et. 3/11, 39 mp, 2019, garsoniera de tip C in complex Plaza Residence Faza 2. Unitatile se predau semifinisate, termenul de finalizare este in octombrie 2019 **46.400 €;** ☎0738.713.282/ 0738.713.283 office@plazaresidence.ro

205. **Drumul** Taberei, semidec., et. 9/10, 32 mp, 1984, Ghencea, capat 41, semidec, renovata, curata, nemobilata, aer conditionat, ideal investitie, apropiere mijloace de transport, bloc mixt, acte, **38.000 €;** ☎0723.118.758/ 0723.118.760 stentorintermed@yahoo.com

206. **Drumul** Taberei, semidec., et. 9/10, 31 mp, 1980, mall Plaza, semidec., cf. 1, etaj 9 din 10, semimobilata, aer conditionat, renovata, curata, ideal investitie, apropiere mijloace de transport, acte **39.000 €;** ☎0723.118.758/ 0723.118.760 stentorintermed@yahoo.com

207. **Drumul** Taberei, semidec., et. 6/10, 31 mp, 1970, Mall Plaza, semidec., etaj 6 din 10, cf. 1, renovata, curata, aer conditionat, bloc reabilitat termic, ideal investitie, apropiere mijloace de transport, acte **44.900 €;** ☎0723.118.758/ 0723.118.760 stentorintermed@yahoo.com

208. **Drumul** Taberei, semidec., et. 7/10, 1970, Mall Plaza, semidec., etaj 7 din 10, mobilata si utilata, curata, renovata, aer conditionat, bloc reabilitat termic, ideal investitie, apropiere mijloace de transport, acte, **46.500 €;** ☎0723.118.758/ 0723.118.760 stentorintermed@yahoo.com

209. **Drumul** Taberei, semidec., et. 3/10, 33 mp, 1980, Piata Romania, cf 1, semidec., etaj 3/10, ctie 1980, gresie faianta usa metalica libera acte acc credit eventual mobilata utilata poze reale. **43.000 €;** ☎0769.470.920

210. **Drumul** Taberei, semidec., et. 8/10, 33 mp, 1978, Sibiu-1 Mai, semidec, etaj 8 /10, mobilata si utilata, renovata, curata, ideal investitie, apropiere mijloace de transport, acte. **43.500 €;** ☎0723.118.758/ 0723.118.760 stentorintermed@yahoo.com

211. **Drumul** Taberei, strada Crinul de Padure, confort 2, etaj 1, cu imbunatatiri, pret negociabil. **28.000 €;** ☎0768.138.533

212. **Drumul** Taberei, 1 Mai, semidec., et. 7/9, 32 mp, 1972, 7/9, renovata, totul nou, libera, bloc caramida, 2 lifturi, stradal, ideeal investitie. **43.000 €;** ☎0769.470.920

213. **Drumul** Taberei, 1 Mai, Compozitorilor semidec., et. 8/10, 31 mp, 1972, et. 8/10, nou renovata, are balcon, acte la zi, accept credit, **44.000 €;** ☎0786.325.404 mihai.publicimob@gmail.com

214. **Drumul** Taberei, 1 Mai, Compozitorilor, dec., et. 10/10, 36 mp, 1982, cf 1 dec. gresie faianta parchet masiv usa metalica partial mobilata ctie 1982 acte acc credit. **37.999 €;** ☎0786.325.401

215. **Drumul** Taberei, Afi, Plaza, dec., et. parter/4, 30 mp, 1980, bulevardul Timisoara, P/4, dec.a, 30 mp, geam la baie, libera, stradal, acces stb, hipermarketuri, A®ntre 2 mall-uri, parcuri, scoli, gradinite. **38.500 €;** ☎0769.470.920

216. **Drumul** Taberei, Auchan, Lasermed, semidec., et. 7/10, 33 mp, 1974, cf. 1, fara amenajari, contorizata, libera, toate actele, acc. credit, **35.500 €;** ☎0786.325.401

217. **Drumul** Taberei, B-dul 1 Mai semidec., 1975, Garsoniera pozitionata excelent, intre fosta Al. Compozitorilor si P-ta Moghioros, la 7 minute mers pe jos de piata si noua statia de metrou, 5 min. de Auchan, Billa, Mega Image. Libera, intabulata. **34.500 €;** ☎0768.292.122 contact@imobe.ro

218. **Drumul** Taberei, B-dul Timisoara, bloc mixt, dec., et. 4/4, 33 mp, 1976, ofer spre vanzare gars decoamndata, fara inbunatatiri, acte la zi. **33.500 €;** ☎0751.427.385

219. **Drumul** Taberei, Bd. 1 Mai (Compozitorilor) semidec., et. 8/10, 32 mp, 1974, Garsoniera semidec.a, etaj 8/10, 32mp, an 1974, renovata total, gresie, faianta, parchet, usi interior, usa metalica, termopane, instalatia sanitara si electrica schimbate - 2018. **42.500 €;** ☎0732.624.689

220. **Drumul** Taberei, bd. Timisoara bloc mixt, dec., et. 4/4, 1973, ofer spre vanzare gars fara imbunatatiri, acte la zi, garsoniera se afla in bloc de apartamente **34.000 €;** ☎0751.427.385

221. **Drumul** Taberei, Bd. Timisoara, stradal, ocazie dec., et. parter/4, 27 mp, 1977, Dr. Taberei, Bd. Timisoara, stradal, CET Vest, 27 mp, p/4, dec, imbunatatii, mini gradina in fata, fara gaze, negociabil, ocazie. **18.500 €;** ☎0721.342.904

222. **Drumul** Taberei, Brancusi, imobil nou, RATB 2 min. dec., et. 1/5, 43 mp, 2018, finisaje superioare, 2 minute pana la parc, 10 minute Kaufland si viitoarea statie de metrou Brancusi. **42.760 €;** ☎0736.380.187/ 0799.929.024 constantin.s@star-construct.ro

223. **Drumul** Taberei, Brancusi, Valea Doftanei et. 2/9, 46 mp, 2019, garsoniera dec.a in ansamblul Atlas Residence, Drumul Taberei, localizat in Bdul Timisoara 101T cu un regim de inaltime s+p+5e+9e, **45.500 €;** ☎0767.708.916/ 0724.492.144 alexandra@atlas-residence.ro

224. **Drumul** Taberei, Cartier Brancusi dec., et. 5/5, 36 mp, 2019, Garsoniera 36.12 mp utili, Drumul Taberei, Valea Oltului, **36.000 €;** ☎0724.492.144/ 0767.708.916 oana@atlas-residence.ro

225. **Drumul** Taberei, Compozitorilor, particular stradal semidec., et. 8/9, 32 mp, 1974, PARTICULAR Drumul Taberei stradal Compozitorilor Nufarul, bloc reabilitat, liber, finisaje 2019, gresie faianta, termopan, parchet, usa metalica, accept credit prima casa, ipotecar **41.900 €;** ☎0733.494.655

226. **Drumul** Taberei, Dealul Macinului dec., et. parter/4, 33 mp, 1973, garsoniera confort 1, dec., mobilata si utilata, parter din 4, bloc mixt, pozitionata pe mijloc, vedere spate. Dispune de gresie, faianta, parchet, termopan, usa metalica. Agentie, **35.500 €;** ☎0762.093.000

227. **Drumul** Taberei, Drumetului, semidec., et. parter/9, 31 mp, 1974, parter/9, confort 1/semidec.a, balcon, buc?t?rie mobilata, toate actele, acces stb, piata, parcuri. **36.500 €;** ☎0769.470.920

228. **Drumul** Taberei, Ghencea, semidec., et. 9/10, 27 mp, 1984, Drumul Taberei, Ghencea, confort 1, semidec, etaj 9/10, 27 mp., gresie, faianta, parchet, termopane, usa metalica, aer conditionat, renovata recent,bloc mixt, constructie 1984, libera, acte, neg. **38.000 €;** ☎0728.874.507 costinviziru.khc@gmail.com

229. **Drumul** Taberei, Ghencea, str Latea Gheorghe, nr 17 dec., et. parter/10, 34 mp, 1982, vand garsoniera dec.a, 34 m2, zona linistita, bloc mixt (doar 2 garsoniere), baie si bucatarie spatioase, utilate (masina de spalat, aragaz, mobilier), hol spatios, camera spatioasa, mobilata. Negociabil. **42.000 €;** ☎0728.634.058 ciripali@gmail.com

230. **Drumul** Taberei, Hanul Drumetului semidec., et. 4/10, 31 mp, garsoniera, confort 1, in bloc construit in 1983, 2 lifturi, etaj 4/10, 31 mp, gresie complet, faianta, termopan, usa metalica, aer conditionat, cadastru, intabulare. **42.000 €;** ☎0730.556.914 ionnedea.khc@gmail.com

231. **Drumul** Taberei, Kaufland, Cuminteniа Pamantului dec., et. 4/9, 2019, garsoniera cocheta de 38,90 mpu, orientare cardinala S-E, situata la etajul, in ansamblul Atlas Residence Drumul Taberei, localizat in Bdul Timisoara 101T cu un regim de inaltime S+P+5E+9E, **37.600 €;** ☎0767.708.916 alexandra@atlas-residence.ro

232. **Drumul** Taberei, Lasermed, semidec., et. 7/9, 33 mp, 1974, semistradal, cf 1, parchet masiv, fara amenajari, contorizat, libera 2 lifturi, situata pe mijloc, pret fix, **36.500 €;** ☎0786.325.401

233. **Drumul** Taberei, Materna, garsoniera, 34 mp, dec., et. 2/4, 34 mp, 1973, garsoniera, confort 1, dec.a, etaj 3/4, fara balcon, 34 mp, tamplarie PVC cu geamuri termopan, usi interior noi, g, f, p, um, aer conditionat, complet mobilata si utilata modern, acte complet. **45.000 €;** ☎0730.556.914 ionnedea.khc@gmail.com

234. **Drumul** Taberei, metrou Valea Ialomitei, dec., et. demisol/5, 52 mp, 2018, garsoniera dubla cu balcon (amenajata ca ap 2 cam) parc Brancusi, bloc nou scara 2 in cartierul ANL Brancusi Drumul Taberei, la 3 min. de metrou Valea Ialomitei, langa Parcul Brancusi. **35.500 €;** ☎0765.416.461 office@drumultaberei-brancusi.ro

235. **Drumul** Taberei, Parc Moghioros, semidec., et. 8/9, 31 mp, 1970, 1 Mai (fost Compozitorilor) confort 1, semidec., curat, acte, acces facil mijloace de transport, Kaufland, Auchan, Piata Moghioros. **36.500 €;** ☎0733.089.030

236. **Drumul** Taberei, Piata Moghioros, semidec., et. 5/10, 21 mp, Piata Moghioros, et. 5/10, suprafata 21 mp, acte zi, initretinere foarte mica, usa metalica, termopan, zona cu multa verdeata, se poate vinde mobilata, Renovata acum, se poate muta direct **28.300 €;** ☎0787.763.997

237. **Drumul** Taberei, Plaza Mall, dec., et. parter/4, 30 mp, 1983, Drumul Taberei Mall, garsoniera, confort 1, dec., parter/4, bloc 1983, st 30 mp, termopan, gresie, faianta, parchet, libera, vedere fata **39.050 €;** ☎0731.144.152

238. **Drumul** Taberei, Raul Doamnei, semidec., et. parter/10, 45 mp, 1972, 3 camere la pret de garsoniera, p/10, 45 mp, semidec., parchet, gresie, faianta, vedere rasarit, usa metalica, eliberabil repede, se accepta credit. **43.900 €;** ☎0769.088.539

239. **Drumul** Taberei, Romancierilor, dec., et. parter/4, 36 mp, 1970, garsoniera conf. 2, imbunatatiri partiale, nu are balcon, gaze naturale la butelie, nu accepta credit bancar, nu negociaza pretul, loc de parcare, comision agentie, plata numerar, actele ok, **28.500 €;** ☎0723.351.895/ 0745.351.895 tinaparaschiv@yahoo.com

240. **Drumul** Taberei, Sibiu, semidec., et. 8/10, 32 mp, 1974, particular Drumul Taberei bloc reabilitat accept credit ipotecar. **42.000 €;** ☎0733.494.655

241. **Drumul** Taberei, str. Brasov, sector 6, dec., et. parter/4, 40 mp, 1980, la 200 m de parc Drumul Taberei si statie metrou, 200 m de Plaza Romania, dec.a utilata si mobilata **40.000 €;** ☎0722.541.444 colmedsab@yahoo.com

242. **Drumul** Taberei, Valea Oltului, Brancusi, sector 6 semidec., et. parter/9, 49 mp, 2019, garsoniera cu terasa disponibila in ansamblu rezidential nou situat in zona de vest, cartier Brancusi, suprafata utila 32.87 mp + terasa 16.50 mp, pret 47500 euro-TVA 5% inclus, **47.500 €;** ☎0724.492.144/ 0767.708.916 oana@atlas-residence.ro

243. **Drumul** Taberei, Valea Oltului, Brancusi, sector 6 dec., et. 3/9, 49 mp, 2019, garsoniera dec.a, etaj 3 din 9, suprafata 49.89 mp utili, bloc nou, Cartier Brancusi, Valea Oltului, predare vara 2019, pret: 48000 euro TVA 5% inclus. Comision 0, **48.000 €;** ☎0724.492.144/ 0767.708.916 oana@atlas-residence.ro

244. **Drumul** Taberei, Valea Oltului, sector 6 dec., et. 3/9, 45 mp, 2019, garsoniera 46 mp utili, dec.a, bloc nou ansamblu ANL Brancusi- Valea Oltului. Termen finalizare: octombrie 2019, **45.500 €;** ☎0724.492.144/ 0767.708.916 oana@atlas-residence.ro

245. **Emil** Racovita, garsoniera lux, dec., et. parter/4, 35 mp, 2018, mutare imediata, 7 min. metrou, contorizare individuala, bransat la utilitatile orasului, termopan 7 camere cu geam Tripan, poze reale din locatie, accept credit, **44.000 €;** ☎0786.207.692 smartrezidential@yahoo.com

246. **Eroii** Revolutiei Piata Progresu dec., dec., et. 11/11, 33 mp, 1964, acces metrou Eroii Revolutiei, bloc mixt propus spre reabilitare, dec.a, 2 balcoane, gresie faianta, usa metalica, aer conditionat, mobila si electrocasnicele incluse in pret, accept credit **36.900 €;** ☎0722.555.660 advaimob@yahoo.com

247. **Ferentari,** Iacob Andrei, gars. cf. 3, 1/4, p/4, bl. reabilitate, centrala, gresie, faianta, parchet, termopan, 11.000- 13.000 euro; ☎0763.581.790

248. **Ferentari,** Livezilor, et. parter/4, gars. cf. 3, libera, **7.500 €;** ☎0763.581.790

249. **Ferentari,** Livezilor, gars. cf. 3, p/4, 1/4, cu balcoane, primele blocuri, gaze, centrala, libere, gresie, faianta, parchet, termopan, 11.000/ 11.500 euro; ☎0763.581.790

250. **Ferentari,** Scoala Valtoarei Livezilor, semidec., et. 3/4, 16 mp, 1978, garsoniera confort 3, in suprafata de 16 mp, libera, ferestre PVC, parchet, curat, bloc ingrijit, interfon, particular, **9.000 €;** ☎0731.461.711

251. **Ferentari, stradal, et. 4/4, cf. 3, gaze, imb., scara curata, baie, bucatarie, interfon, libera, agentie. 10.500 €; ☎0761.526.532/ 0726.671.256**

252. **Ferentari,** Zetari, dec., 38 mp, 2015, gars. cf. 1, gaze, centrala, gresie, faianta, parchet, termopan, balcon de 6 mp, **26.000 €;** ☎0763.581.790

253. **Fundeni,** et. 2/4, 41 mp, 2018, complex rezidential, Dobroesti - str. Stejarului, 6 blocuri, garsoniere, ap 2 si 3 camere), p+4, lift, parc 5000mp, parcare, loc de joaca, termen de finalizare incepand cu septembrie 2018, **35.000 €;** ☎0724.377.294/ 0722.150.440 damairconstruct@yahoo.com

254. **Fundeni,** spitalul Oncologic, et. 1/4, 41 mp, 2018, complex de 6 blocuri, p+4, garsoniere si apartamente cu 2,3 camere, finisaje la alegere incluse, loc de parcare, parc 5000 mp, loc de joaca, finalizare incepand cu septembrie 2018, TVA 5% inclus, **35.000 €;** ☎0724.377.294/ 0722.150.440 damairconstruct@yahoo.com

255. **Fundeni,** str Aleea Argedava, dec., et. 1/5, 43 mp, 2018, garsoniera se afla aproape de lac, intr-o zona linistita unde beneficiem de verdeata si panorama frumoasa, este situata la 5 min de spitalul Fundeni,foarte aproape de mijlcul de transport in comun. **41.500 €;** ☎0721.158.458 al_rawi67@yahoo.com

256. **Garsoniera** bloc nou, 5 minute metrou dec., et. 4/5, 45 mp, 2019, apartamentul este disponibil la etajul 4, are o suprafata utila de 45 mp. si este compartimentat foarte ergonomic, astfel: living luminos, bucatarie separate, dormitor spatios, o baie si un balcon **33.600 €;** ☎0731.510.845 mihnea.postelnicu@zonadesud.ro

257. **Garsoniera** bloc nou, bd. Brancoveanu dec., et. 1/3, 34 mp, 2018, ansamblul este amplasat intr-o zona rezidentiala noua, foarte linistita, in apropiere de bd. Brancoveanu, la doar 4 minute de statia RATB.0% Comision, direct dezvoltator. Poze informative **37.000 €;** ☎0731.510.845 mihnea.postelnicu@zonadesud.ro

258. **Garsoniera** gata, 10 min. metrou Piata Sudului dec., et. parter/6, 50 mp, 2014, garsoniera este pozitionata la capatul tramvaiului 11, 50 mp, parter. Mutarea in maxim 2 luni. Echipata cu g, f, p, t, um, mobila de bucatarie, baie complet utilata. Se accepta si credit **51.000 €;** ☎0737.500.384 zina.epure@zonadesud.ro

259. **Garsoniera** lancului semidec., et. 9/10, 30 mp, 1980, **53.000 €;** ☎0757.455.427 ionut.voicu@galaxyimob.ro

260. **Garsoniera** imensa Mosilor, Foisorul de Foc, dec., et. 5/5, 41 mp, **45.000 €;** ☎0752.289.547 cristi.priza@gmail.com

261. **Garsoniera** Matei Basarab, dec., et. parter/8, 46 mp, 1982, Garsoniera are o suprafata utila de 44 mp la care se adauga suprafata balcoanelor, pana la 47 mp.Garsoniera se vinde complet echipata si utilata poze reale **65.000 €;** ☎0731.510.854 ionut.epure@zonadesud.ro

262. **Garsoniera** renovata si mobilata Vitan Bobocica Str. Lacramioarei dec., et. parter/4, 20.50 mp, **30.000 €;** ☎0725.540.400 vlad@vladtrimbitasu.ro

263. **Garsoniera** Stirbei Voda Berzei bloc reabilitat dec., et. 7/8, 39 mp, 1990, strada Stirbei Voda, confort I, dec., an constructie 1990, et. 7/8, supr. 39 mp, gresie, faianta, termopan, usa metalica. Agentie - pret: 76999 e, comision: 2 % , id: s563 **76.999 €;** ☎0733.648.747/ 0757.703.747 smfastimob@gmail.com

264. **Garsoniera** Titan la 3 min de metrou - ideal investitie! semidec., et. 4/10, 29 mp, 1970, **42.000 €;** ☎0734.709.930 beatrice@galaxyimob.ro

265. **Garsoniera** Virtutii, bloc nou, dec., et. 6, 45 mp, 2016, **63.500 €;** ☎0726.498.849 exclusivmileniumimobiliare@yahoo.com

266. **Garsoniera,** bloc nou, 7 minute metrou dec., et. 2/5, 45 mp, 2019, in privinta finisajelor aveti posibilitatea personalizarii apartamentului dupa propriul gust, avand la dispozitie o gama variata de culori si modele.0% comision - direct dezvoltator **33.500 €;** ☎0731.510.845 mihnea.postelnicu@zonadesud.ro

267. **Garsoniera,** bloc nou, complet dec.a dec., et. parter/parter, 33 mp, 2018, beneficiaza de oferta noastra promotionala valabila doar luna aceasta! Apartament disponibil doar la parter. Noi, cei de la Oxy Residence iti oferim in mod gratuit consultanta financiara; **28.900 €;** ☎0737.282.225/ 0771.225.027 vanzari@oxyresidence.ro

268. **Garsoniera,** metrou Aparatori Patriei, dec., et. 1/5, 33 mp, 2019, garsoniera face parte dintr-un ansamblu rezidential nou, aflat in imediata vecinatate a statiei de metrou Aparatori Patriei.Garsoniera se vinde la cheie, cu toate dotarile necesare. Comision 0. **28.500 €;** ☎0787.525.647/ 0787.525.647 iosif@tophome.ro

269. **Garsoniera-Drumul** Sarii-13Septembrie-Afi Cotroceni dec., et. 2/4, 40 mp, 1989, Drumul Sarii, dec., an constructie 1989, et. 2/4, supr. 40 mp. Agentie - pret: 58999 e, comision: 2 %, id: s567, **58.999 €;** ☎0733.648.747/ 0757.703.747 smfastimob@gmail.com

270. **Ghencea** Valea Oltului promotie finisaje marmura comision 0% semidec., et. 3/3, 42 mp, **35.000 €;** ☎0725.540.400 vlad@vladtrimbitasu.ro

271. **Ghencea,** capatul tramvaiului 41, dec., et. 3/10, 32 mp, 1982, proprietar, renovata si complet modernizata, mobilata elegant si complet dotata la standard lux cu total de oca ma mai buna calitate, gata de locuit imediat, bloc solid mixt, pozitie buna, **47.000 €;** ☎0722.277.962 chrisantanichifor@yahoo.com

272. **Ghencea,** Drumul Cooperativei et. 3/3, 40 mp, 2015, transformata in 2 camere balcon, parcare, centrala proprie, **40.000 €;** ☎0723.520.655

273. **Giulesti,** sector 6, et. parter/1, 2002, gars. cf. 2 spoit, st 24 mp+35 mp curte, libera, imbunatatiri, zona superlinistita, acte la zi, **19.000 €;** ☎0762.146.702/ 0737.216.782

274. **Giurgiului,** Iacob Andrei semidec., et. 2/4, 18 mp, 1978, Gars. cf. 3, etaj 2/4, gresie, faianta, parchet, termopan, um, gaze, balcon, toate actele, pret fix, **10.500 €;** ☎0731.136.698 Carmen_alice82@yahoo.com

275. **Giurgiului,** Luica, semidec., et. 2/4, 22 mp, mare, 22 mp, incalzire radet, apa calda si rece, bloc civilizat, cadastru, intabulare, energetic, bloc civilizat 3 minute ratb 11 min metrou Eroii Revolutiei agentie imobiliara. **23.999 €;** ☎0720.039.035/ 0761.609.243 COLUMBIA.IMOBILIAR@YAHOO.COM

276. **Giurgiului,** piata Progresul, semidec., et. 5/10, 32 mp, 1971, garsoniera confort 1 semidec.a, etaj 5/10, libera, gresie, faianta, parchet, termopan, **33.500 €;** ☎0773.910.634/ 0732.864.809

277. **Grand** Arena Mall, dec., et. parter/5, 41 mp, 2019, garsoniera 41 mp Brancoveanu, 0% comision, merita vazuta, **30.500 €;** ☎0737.500.381 andrei.niculescu@zonadesud.ro

278. **Grand** Arena mall, Metalurgiei, garsoniera, dec., et. 2/3, 34 mp, 2019, garsoniera face parte dintr-un ansamblu rezidential nou. Garsoniera se vinde la cheie, cu toate dotarile necesare. Comision 0. **35.500 €;** ☎0787.525.647/ 0787.525.647 iosif@tophome.ro

279. **Grozavesti,** Lacul Morii, Crangasi, dec., et. 1/11, 48 mp, 2020, Dambovita10.ro ansamblu rezidential la cateva minute mers pe jos de metrou Petrache Poenaru. Garsoniera cu suprafata 48 mpc (43 mpu), dec.a, bucatarie inchisa + TVA **52.884 €;** ☎0733.338.647/ 0730.177.245 contact@dambovita10.ro

280. **Hotel** Rin Confort Park, Vitan, dec., et. 5/11, 38 mp, 2007, garsoniera dec.a in complexul Rin Confort Park, acces securizat, etajul 5 din 11, vedere sud, complet mobilata si utilata la cheie, balcon, ac, centrala termica, lift, acces bariera. **42.800 €;** ☎0720.333.898 ansys.global@gmail.com

281. **Iancului** semidec., et. 8/10, 32 mp, Iancului, liceul Iulia Hasdeu, vav metrou, cf.1, sdec., etaj 8 / 10, reabilitat termic, renovata, mobilata si utilata, pret negociabil, acc. credit **42.900 €;** ☎0745.291.131 proca.paula@gmail.com

282. **Iancului** metrou semidec., et. 10/10, 28 mp, confort I, semidec., 28 mp, etaj 10 din 10 an constructie 1968, fara imbunatatiri, fara risc seismic, plan secund, carte funciara, liber, plan secund, 3 minute metrou. **32.000 €;** ☎0758.230.771 filip@confortcasaimobiliare.ro

283. **Iancului** metrou, semidec., et. 8/10, 32 mp, 1970, Iancului metrou, garsoniera confort 1, etaj 8, semidec., imbunatatiri, mobilata, utilata, suprafata 32 mp, bloc 1970, reabilitat termic, nestradal, apropre de liceul Hasdeu, zona linistita. **42.700 €;** ☎0771.265.376 agentie9@mauwis.ro

284. **Iancului** metrou, semidec., et. 5/10, 31 mp, 1980, Iancului metrou, garsoniera semidec.a, etaj 5, confort 1, curat, imbunatatiri, suprafata 31 mp, bloc 1980, nestradal, zona linistita **45.000 €;** ☎0771.265.376 agentie9@mawis.ro

285. **Iancului,** semidec., et. 5/10, 31 mp, 1978, proprietar, vand garsoniera 30 mp, et. 5 din 10. Blocul urmeaza sa intre in reabilitare termica. Nu ofer comision agentiilor. Adresa str. Avrig nr 54, bl O15 **44.500 €;** ☎0770.594.977

286. **Iancului,** Mihai Bravu, semidec., et. 4/10, 31 mp, 1981, vanzare garsoniera Iancului, confort 1, etaj 4, renovata, libera, bloc 1981, metrou 5 minute, cadastru, intabulare. **45.500 €;** ☎0749.199.193

287. **Iancului,** Pantelimon, Cimitirul Armenesc, semidec., et. 5/10, 32 mp, 1982, 5/10, bloc monolit, renovata in totalitate gresie faianta parchet termopane, zugravita, libera intrare stradala vedere fata, scara curata civilizata cadastru intabulare libera merita vazuta. **40.000 €;** ☎0743.274.565/ 0743.274.565

288. **Kogalniceanu,** Facultatea Drept stradal, dec., et. parter/5, 28 mp, 1939, bd. Kogalniceanu-fac de Drept va oferim la vanz o gars in S=28 mp la 29000euro situata la p/5 in bloc interbelic , stradal si se vinde si separat o gars S=

Imobiliare vânzări GARSONIERE

356. **Militari** Residence, direct dezvoltator, comision 0 dec., 25 mp, 2017, garsoniera la chele in mansarda (cu posibilitatea cumparatorului de a alege finisajele) in bloc nou in zona Militari Residence, la 1 minut de capatul Ratb-ului, **19.000 €;** ☎0766.679.980 irimia_adrian09@yahoo.com

357. **Militari** Residence, garsoniera la cheie, semidec., et. 2/7, 33 mp, 2020, garsoniera la cheie, disponibila intr-un bloc in constructie, cu regim de inaltime de D+P+7E ce cuprinde garsoniere, apartamente 2 si 3 camere. **22.500 €;** ☎0741.700.100

358. **Militari** Residence, Metro Militari, dec., et. 1/7, 33 mp, 2018, direct dezvoltator, comision 0, fara taxa de mentenanta, bloc beton/ caramida, gresie, faianta, parchet, centrala, finisaje de calitate la alegere. **28.000 €;** ☎0722.166.933 vanzari@militari-residence.ro

359. **Militari** Residence, Orhideelor dec., et. 3/4, 32 mp, 2018, bloc nou, mixt, p=3=m, termen de finalizare 2019, zona linistita si aerisita, foarte aproape de RATB 178 si 138.Garsonierele se vand la cheie cu finisaje la alegerea clientului; **27.500 €;** ☎0748.221.317/ 0727.255.853 artcityconstruct@gmail.com

360. **Militari** Residence, Orhideelor, dec., et. 1/4, 28 mp, 2018, bloc nou cu termen de finalizare in 2019, P+3+M, in spatele cartierului Militari Residence, zona linistita, la 2 minute de RATB 178 si 138. Garsonierele se afla la etajele 1 si 2, dec.e. Comision 0 **27.500 €;** ☎0748.221.317/ 0727.255.853 artcityconstruct@gmail.com

361. **Militari** Residence, Rezervelor, dec., et. 2/7, 38 mp, 2019, garsoniera in bloc nou, 2019, finisaje la alegere incluse in pret, bransamente, contorizari individuale, parcare, ratb, parcuri, magazine, **28.880 €;** ☎0722.166.933 vanzari@militari-residence.ro

362. **Militari** Rezidence semidec., et. demisol/6, 15 mp, 2015, ocazie unica, particular, garsoniera demisol, intr un bloc nou, ideal locuit sau investitie, metrou, RATB, Auchan, mobilata si utilata se vinde cu chirias sau fara, acces auto cu bariere, **15.000 €;** ☎0766.228.168 geticconstruct@gmail.com

363. **Militari** Rezidence, dec., et. 9/9, 56 mp, 2015, particular super oferta mansarda foarte mare la 56 mp ideal locuit sau investi?ie momentan A®nchiriat? se vinde cu chirias sau fara apropiere metrou, RATB, magazine, oferta unica la acest metraj urgent, **24.500 €;** ☎0766.228.168

364. **Militari** Rezidence, semidec., et. demisol/6, 30 mp, 2014, Rezervelor, Biroul de Vanzari, gresie, faianta, parchet, termopan, usa metalica, centrala termica, mobilata si utilata integral, credit, **22.000 €;** ☎0728.325.355

365. **Militari** Rezidence, gars dubla super oferta, dec., 56 mp, 2015, particular garsoniera mansarda cf 1, mare ideala locuit sau investitie, posibilitate vizionare oricand, mijloace de transport, magazine, Auchan, metrou la 10 min, piscina, rog si ofer seriozitate, **25.500 €;** ☎0766.228.168/ 021.210.00.67 geticconstruct@gmail.com

366. **Militari** Rosu, langa Padurea Rosu, dec., et. 2/3, 32 mp, 2018, particular ofer spre vanzare garsoniera in imobil nou, finalizat 2018, cu loc parcare intabulat. Imobil este situat la 50 m de Padurea Rosu, intr-o zona de vile. Suprafata 32 mp, dec., balcon. **30.000 €;** ☎0747.086.227/ 0772.264.629 2016andreea.marin@gmail.com

367. **Militari** Tineretului, dec., et. 3/6, 33 mp, 2017, bloc situat la 100m de capatul STB-lui 178/138, etajul 3 din 6 cu lift, in garsoniera s-a locuit destul de putin timp, este disponibila de a fi locuita imediat, are toate utilitatile contorizate individual **33.000 €;** ☎0729.481.840/ 0761.028.046 imobeurocasa@gmail.com

368. **Militari** Veteranilor semidec., et. 8/10, 34 mp, 1974, Militari Veteranilor, cf. 1, balcon, cadastru, intabulare se accepta credit, 1 minut pana la statia de metrou **38.000 €;** ☎0729.954.445

369. **Militari,** dec., et. 4/8, 41 mp, 1988, de vanzare garsoniera la 5 min de metrou Pacii. Suprafata de 41 mp, an 1988, 4 din 8. Renovata complet, schimbata instalatia electrica. Se vinde mobilata si utilata. Detalii la telefon; **45.000 €;** ☎0741.196.024 iulian.sandu@hotmail.com

370. **Militari,** dec., et. 1/11, 35 mp, 2019, garsoniera de tip A in complex Plaza Residence Faza 2. Termen de finalizare octombrie 2019.Unitatile se predau semifinisate **42.100 €;** ☎0738.713.282/ 0738.713.283 office@plazaresidence.ro

371. **Militari,** dec., et. 2/11, 35 mp, 2019, garsoniera de tip A in complex Plaza Residence Faza 2. Termen de finalizare octombrie 2019.Unitatile se predau semifinisate; **42.100 €;** ☎0738.713.282/ 0738.713.283 office@plazaresidence.ro

372. **Militari,** dec., et. 1/11, 35 mp, 2019, garsoniera tip A in complex Plaza Residence faza 2.Se va preda semifinisat; **42.100 €;** ☎0738.713.282/ 0738.713.283 office@plazaresidence.ro

373. **Militari,** semidec., 24 mp, Iuliu Maniu, colt Apusului, gars cf. 2, 24 mp, termopan, usa metalica, se vinde mobilata si utilata, centrala proprie, foarte multe mijloace de transport, intretinere foarte mica **28.500 €;** ☎0787.763.997

374. **Militari,** Apeductului Residence dec., et. parter/6, 44 mp, 2019, garsoniera dubla,dormitor plus camera de zi cu bucatarie open space, sc 44 mp, bloc cu canalizare, predare decembrie 2019, compartimentari caramida, finisaje la alegere, centrala proprie, loc parcare. **29.500 €;** ☎0799.936.443 proiectapeductului@iness-intermed.ro

375. **Militari,** Apeductului Residence dec., 40 mp, 2018, promotie limitata, direct dezvoltator, predare decembrie 2019, sc 40 mp, bucatarie inchisa, balcon, compartimentari din caramida, predare la cheie, finisaje la alegere, parcare cadou, **27.500 €;** ☎0799.936.443 proiectapeductului@iness-intermed.ro

376. **Militari,** Apeductului, dec., et. parter/3, 28 mp, 2018, direct dezvoltator. Comision 0%. Garsoniera 28 mp utili, bloc nou, stradal. 1 camera, bucatarie, debara, baie, hol, balcon. Finisaje la alegere. RATB 138 si 178. **24.500 €;** ☎0748.221.317/ 0727.255.853 artcityconstruct@gmail.com

377. **Militari,** Apeductului, ansamblul RAF.RO dec., 40 mp, 2019, promotie limitata, direct dezvoltator, bloc nou cu canalizare, p+7, sc 40 mp, predare august 2019, bucatarie inchisa, predare la cheie, finisaje la alegere, usi pinum, marmura, granit, loc de parcare. **32.000 €;** ☎0799.936.443 proiectapeductului@iness-intermed.ro

378. **Militari, Dambovita, Lacul Morii dec., et. parter/5, 37 mp, 2018, Garsoniera dec.a, bucatarie inchisa. 45.900 €;** ☎**0784.055.610 rusesabin@yahoo.com**

379. **Militari,** Iuliu Maniu, dec., et. 1/8, 35 mp, 2018, direct dezvoltator, bloc nou P+5 beton si caramida sector 6, predare la cheie, compartimentari interioare caramida, finisaje la alegere, ct, statie RATB la 100 m, toate utilitatile, parcare. **32.000 €;** ☎0733.248.555/ 0725.083.454 envogueresidence@gmail.com

380. **Militari,** Iuliu Maniu, dec., et. 2/8, 38 mp, 2018, direct dezvoltator, bloc nou p+8 beton si caramida sector 6, predare la cheie, compartimentari interioare caramida, finisaje la alegere, centrala termica, statie Ratb la 100 m toate utilitatile parcare **33.700 €;** ☎0733.248.555/ 0725.083.454

381. **Militari,** langa Auchan, Metro, str. Tineretului 31 semidec., 45 mp, 2019, Chiajna, bloc d+p+7, lift, geam tripan Salamander, pereti zidarie, statie Ratb, taxe mentenanta 0, dezvoltator, optional finisaje la alegere, bucatarie open-space, parcare, detalii la www.nuferilo.ro **34.500 €;** ☎0772.020.517/ 0747.298.009 apartamente2016@gmail.com

382. **Militari,** langa Auchan, Metro, str. Tineretului 31 semidec., 45 mp, 2018, Chiajna, Rosu, bloc d+p+7, lift, geam tripan Salamander, pereti zidarie, statie Ratb 178, 138, taxe mentenanta 0, dezvoltator, optional finisaje la alegere, semidec., parcare, detalii la www.nuferilor.ro **34.500 €;** ☎0772.020.517/ 0747.298.009 apartamente2016@gmail.com

383. **Militari,** langa Auchan, str. Weiner Palada 62G dec., 45 mp, 2019, Chiajna, Rosu, bloc D+P+7, lift, geam tripan Salamander, pereti zidarie, statie autobuz, parcare, taxe mentenanta 0, dezvoltator, optional finisaje la alegere, dec., detalii la www.nuferilor.ro **36.500 €;** ☎0772.020.517/ 0747.298.009 apartamente2016@gmail.com

384. **Militari,** Lujerului, dec., 37 mp, 1983, etaj 1, bloc mixt, gresie, faianta, parchet, **36.000 €;** ☎0769.115.522

385. **Militari,** Lujerului, semidec., et. 10/10, 32 mp, 1978, garsoniera, 1978, cf. 1, semidec., 31,49 mp, 10/10, comision ag, curata **38.000 €;** ☎0723.351.895/ 0745.351.895 tinaparaschiv@yahoo.com

386. **Militari,** Lujerului, dec., et. 4/10, 38 mp, 1979, Militari Iuliu Maniu 170a bloc mixt la 5 min de metrou Gorjului vedere pe spate cu balcon inchis in termopan bucatarie patrata curata se vinde mobilata utilata Zona linistita aproape de piata si de Lujerului. **45.000 €;** ☎0737.250.568 Imobiliaretopcasa@yahooo.com

387. **Militari,** Metro, dec., et. 1/7, 35 mp, bloc nou, caramida+ beton armat, finisaje la alegere incluse in pret, contorizari individuale, baie utilata, CT. Finalizare aprilie 2019. Parcari, magazine, restaurante, parcuri, **32.375 €;** ☎0722.166.933 vanzari@militari-residence.ro

388. **Militari,** metrou Gorjului, 1/8, dec.a, 36 mp dec., et. 1/8, 36 mp, 1976, Bloc mixt, AC, camera mare cu balcon, bucatarie utilata, baie cu geam, termopan, parchet, gresie, faianta.Mobilata complet mutare imediata. Bloc civilizat, vedere spate. Ideal tiner/ investitie. **44.500 €;** ☎0731.877.269 prometeuimobiliare@yahoo.com

389. **Militari,** P-ta Gorjului, la 1 minut de metrou, semidec., et. 6/9, 36 mp, 1974, particular, vand garsoniera la 1 minut de metrou, preferabil cash, accept si credit. **50.000 €;** ☎0745.987.218 cristina.oana.89563@gmail.com

390. **Militari,** Pacii, vand garsoniera confort 2, et. 2/4, dec.a, libera, imbunatatiri, bloc 1981, foarte aproape metrou, ratb, parc, 100 m Lidl, Kaufland, toate actele. **18.000 €;** ☎0763.698.327/ 0727.745.806

391. **Militari,** Pacii, Belsugului Residence, dec., et. parter/10, 36 mp, 2019, garsoniera bucatarie inchisa, balcon, finisaj la cheie, centrala, et. P/10, bloc nou finalizare 06.2019, parcare in complex, reduceri pt avans mare, 150 m Ratb, 7 min Pacii, dezvoltator, **38.500 €;** ☎0749.115.511/ 0745.005.500 belsuguluiresidence@gmail.com

392. **Militari,** Pacii, Belsugului, sector 6, dec., et. 8/10, 36 mp, 2019, garsoniera dec.a, 37 mp, bucatarie mare separata, complet finisata, centrala, balcon, 150 m Ratb, Pacii metrou 700 m, finalizare 06.2019, fara comision, direct dezvolator. Pt avans 80% pret 37000 E. **40.700 €;** ☎07491155110/ 0745.005.500 belsuguluiresidence@gmail.com

393. **Militari,** Pacii, bucatarie inchisa, comision 0% dec., et. 3/4, 39 mp, 2018, garsoniera dec.a, su 39 mp, constructie 2018, bucatarie inchisa, baie cu geam, balcon, finisaje la alegere, utilitati sector 6, acces rapid la mijloacele de transport, 10 minute metrou Pacii **44.000 €;** ☎0742.400.300

394. **Militari,** Pacii, Bucatarie inchisa, comision 0, dec., et. parter/4, 35 mp, 2018, garsoniera/dec.a, s.u 35 mp., bucatarie inchisa, baie cu geam, finisaje la alegere, utilitati sector 6, vedere Sud, acces rapid la mijloacele de transport, 10 minute fata de metrou Pacii. **42.000 €;** ☎0742.400.300

395. **Militari,** Rosu, semidec., et. 2/3, 34 mp, 2015, fara comision, bloc nou 2015, confort 1, mobilata, utilata (tv, frigider, aragaz, masina de spalat), centrala termica, balcon, loc parcare, aproape padurea Rosu, Militari Residence, Auchan **27.000 €;** ☎0767.331.930 aurel.lature@gmail.com

396. **Militari,** Rosu, 5 min. Lidl, Uverturii, dec., et. 3/3, 41 mp, 2018, garsoniera, pod de 15 mp, bucatarie inchisa, balcon, finisaj la cheie, centrala, et. 3/3, bloc finalizat, parcare, 6 min. Ratb, bloc bransat la utilitati, se accepta credit, fara comision, vedere lac, **38.900 €;** ☎0749.115.511/ 0745.005.500 proprietatinoi@gmail.com

397. **Militari,** Rosu, str Orhideelor, dec., et. 3/4, 29 mp, 2018, bloc nou p+3+m, garsoniere diferite suprafete si compartimentari, la cheie cu finisaje la alegerea clienului, utilitati, **26.000 €;** ☎0729.481.840/ 0761.028.046 imobeurocasa@gmail.com

398. **Militari,** str. Velei, dec., et. parter/4, 29 mp, 1980, intre Lujerului, piata Veteranilor si metrou Gorjului, cu usa de intrare metalica, termopane, aer conditionat inverter de 12.000 btu. Vecinatati: Crangasi, Drumul Taberei, Grozavesti, Politehnica. **31.900 €;** ☎0722.393.151 libra.imobiliare@gmail.com

399. **Militari,** strada Rezervelor, Auchan, dec.a dec., et. 2/7, 32 mp, 2019, finisaje la cheie, direct dezvoltator, ansamblu rezidential nou, centrala proprie. Acces metrou Pacii, Ratb 178, 138. Consultanta financiara gratuita si intocmire dosar credit prima casa/ ipotecar; **29.700 €;** ☎0721.128.128/ 0734.125.125 officemtresidence@gmail.com

400. **Militari,** Teatrul Masca, dec., et. 2/4, 36 mp, 1987, garsonera, cf 1 dec.a pozite ecelenta, etaj 2/4, aproape de mijloace de transport, scoli, piata, metrou (Iujerului), suprafata 36 mpu (42 mpc). **55.000 €;** ☎0739.616.733

401. **Militari,** Tineretului semidec., et. demisol/3, 28 mp, 2018, garsoniera dec.a in bloc nou construit pe strada Apeductului la 5 minute de capatul liniei de STB 178 si 138. Se vinde la cheie. **24.900 €;** ☎0748.221.317/ 0727.255.853 artcityconstruct@gmail.com

402. **Militari,** Tineretului, Rosu, dec., et. 1/3, 28 mp, 2018, Bloc nou locuit, stradal, la 200 m de statia de Ratb 178 si 138, maxi contorizare individuala, situata la parter, este un parter gen etajul 1 deoarece blocul are D+P+3E, zona foarte buna cu Shop&Go, **27.500 €;** ☎0729.481.840/ 0729.481.840 imobeurocasa@gmail.com

403. **Militari,** Uverturii, Sat Rosu, semidec., et. parter/parter, 21 mp, 1962, imobil de vanzare, casa locuibila, (poate fi considerata o garsoniera cu putina curte) suprafata constructie utila 21 mp, caramida, total teren 54 mp, curte suficienta pentru masina, apa, curent, canalizare, baie. **23.000 €;** ☎0722.302.080

404. **Militari,** vino intr-o casa cu stil la inceput de drum dec., et. 5/8, 36 mp, **41.900 €;** ☎0748.889.926 ionut.stancu@imobiliare-acasa.ro

405. **Militari,** Virtutii garsoniera dec., et. parter/4, 42 mp, 1989, va oferim spre vanzare garsoniera parter din 4, S= 42 mp utili, pret 55000 euro discutabil. Garsoniera se afla intr-un bloc de 4 etaje, construit in anul 1989, pe Soseaua Virtutii. **53.000 €;** ☎0722.269.102

406. **Militari,** Virtutii, dec., et. 7/8, 41 mp, 1993, Militari, Virtutii, metrou Lujerului, dec, 41 mp, etaj 7 din 8, bloc mixt, 1993, renovata recent, ideal investitie, hipermarket Cora, mall Plaza, comision ag. **48.990 €;** ☎0723.351.895/ 0745.351.895 tinaparaschiv@yahoo.com

407. **Militari,** Virtutii- Lujerului, dec., et. 7/8, 42 mp, 1989, confort 1, loc parcare ADP, electrocasnice si mobilier incluse, www.flanda.ro, pret discutabil **45.500 €;** ☎0720.592.299

408. **Militari,** Wainer Pallada, Rosu, dec., et. 1/6, 34 mp, 2018, bloc nou P+6E, lift caramida porotherm si structura din beton, izolatie exterioara, garsoniera dec.a cu geam la baie, bucatarie inchisa si camera cu balcon, hol la intrare. **27.000 €;** ☎0729.481.840/ 0761.028.046 imobeurocasa@gmail.com

409. **Mircea** Voda dec., et. parter/8, 37 mp, 1989, Vanzare garsoniera confort 1, dec.a, situata la parter, mobilata, utilata, gresie, faianta, mocheta, geam la baie, situata intr-o zona deosebita. **54.000 €;** ☎0749.199.193

410. **Mosilor** dec., et. parter, Bd. Carol, superpozitie, acces foarte facil, bloc stradal, consolidat, 31 mp, dec.a, 24 mp utili, parchet, gresie, faianta, termopan, baie cu geam de aerisire, centrala proprie, contorizare separata, libera. **34.500 €;** ☎0728.415.944/ 0745.540.560

411. **Mosilor,** 1 minut metrou Bucur Obor, parc bloc mixt dec., et. 4/8, 42 mp, total mobilata modern utilata mai 2019, dec.a, renovata, bloc reabilitat, aer conditionat, balcon, 4 apartamente pe nivel, saltea cl1, oferim contract ANAF, oferim si rugam seriozitate, 1+1, neg plata anticipata. **275 €;** ☎0755.022.290/ 0758.323.323 office@imobservicecenter.ro

412. **Mosilor,** Carol, stradal, vizibilitate buna, semidec., et. parter/2, 21 mp, 1942, statie buss, garsoniera cocheta in stare buna, la parter inalt, centrala termica, bloc cu doua etaje, fara risc seismic. Are in istoric 112. Pretabila la locuinta sau birou. Rentabila pentru inchiriere. **29.000 €;** ☎0744.349.967 office@erre.ro

413. **Muncii,** 7 Drumuri, vand garsoniera dubla in bloc nou cu 3 nivele, complet utilata, mobilata, la 3 minute de parc IOR si 10 min. de metrou Muncii, **65.000 €;** ☎0766.888.484/ 0761.267.578

414. **Nasaud,** Penny market, 24 mp, cf. 1, parter, acte la zi, **30.000 €;** ☎0764.522.941/ 0742.296.220

415. **Nasaud,** Penny, sect. 5, et. parter/3, gars. cf. 1, 28 mp in acte, in realitate 60 mp, disc., **30.000 €;** ☎0764.522.941/ 0722.655.435

416. **Nerva** Traian stradal, 41 mp utili, metrou la 300 metri semidec., et. 5, 41 mp, 2020, **67.733 €;** ☎0724.686.868 vanzari@rokaresidence.ro

417. **Nerva** Traian stradal, 45 mp, metrou la 270 m, toate facilitatile semidec., et. 4, 45 mp, 2020, **74.350 €;** ☎0724.686.868 vanzari@rokaresidence.ro

418. **Nerva** Traian stradal, langa metrou timpuri noi, tva 5% semidec., et. 4, 44 mp, 2020, **72.550 €;** ☎0724.686.868 vanzari@rokaresidence.ro

419. **Nerva** Traian, dec., et. 8/8, 1980, garsoniera Nerva Traian Anastasie Panu cf 1, dec., 40 mp, et 8/8, dispune de toate finisajele, parchet, gresie si faianta, usa metal, ferestre termopan, balcon open. **49.000 €;** ☎0729.158.583 nicu_imo@yahoo.com

420. **Nerva** Traian, bd. Unirii, pe str. Vasile Carlova, dec., et. 2/8, 42 mp, 1994, proprietar, et, 2/8, prima hol, separata de celelalte, cf. 1, mobilata utilata complet, termoizolata, masina spalat, microunde, gresie, faianta, parchet, ac, termopan, um, geam baie, liniste, libera, **63.800 €;** ☎0722.296.480

421. **Nerva** Traian, Camera de Comert, dec., et. parter/8, 40 mp, 1993, Panait Cerna, bloc 1992, garsoniera cf. 1 sport, dec, amenajata modern, P/8, cu balcon inchis termopan, vedere parculet, gresie, faianta, parchet lemn, eventual mobilata, ideal investit. **62.000 €;** ☎0733.300.779/ 021.330.79.50 liderimobiliare@gmail.com

422. **Nerva** Traian, Timpuri Noi, Sincai, dec., et. 7/8, 42 mp, 1990, garsoniera este dec.a si foarte spatioasa. In hol poate fi amenajat dressing sau spatiu de relaxare. Geam la baie. Cadastru si intabulare. Acces facil la metrou, piata si la facultati. **54.990 €;** ☎0731.009.846 n.cherciu@dionimobiliare.ro

423. **Nerva** Traian, Vasile Carlova, dec., et. 3/8, 40 mp, 1990, garsoniera, fara imbunatatiri, balcon inchis, pret negociabil, **55.000 €;** ☎0751.053.625/ 0751.053.622 sigmaserviceimob@yahoo.com

424. **Nicolae** Grigorescu, metrou 1 Decembrie semidec., et. 1/3, 42 mp, 2018, garsoniera confort 1 semidec., etaj 1/3, gresie, faianta, parchet, termopan, centrala proprie, bloc nou 2018, **42.000 €;**

425. **Obor,** Colentina, Doamna Ghica, Tei, semidec., et. 5/10, 35 mp, 1981, vav sectia 7 Politie, 10 min. metrou, aproape parc Tei, Plumbuita, cf. 1 semidec. 35 mp. Bloc mixt 1981, pe mijloc, orientare sud, fara imb., recente, cadastru, intabulare, libera **35.500 €;** ☎021.380.28.14/ 0737.435.628

426. **Obor,** Colentina, Teiul Doamnei, Kaufland, Veranda semidec., et. parter/10, 32 mp, 1975, mall, Sectia 7 Politie, semistradal, p/10, cf1, sdec, 32 mp, balcon spatios, pe mijloc, renovata recent, bl reabilitat termic, gresie, faianta, parchet, termopan, usa metalica, usi inter noi, intab, zona verde, linistita. **39.000 €;** ☎0770.956.572

427. **Obor,** Colentina, Teiul Doamnei, Sectia 7 Politie, semidec., et. parter/10, 31 mp, 1976, 8 min metrou Obor, cf. 1 semi, 31 mp, bloc 1976 reabilitat termic, parter cu balcon, pe mijloc, vedere deschisa, orientare vest, imb, g, f, p, termopan, um, cadastru, intabulare, ideal locuit, birou, cabinet. **39.000 €;** ☎021.380.28.14/ 0737.435.628

428. **Obor,** Colentina, Teiul Doamnei, vav Sectia 7 semidec., et. 1/10, 31 mp, 1981, aproape Mall Veranda, Kaufland etaj 1/10, cf. 1 semidec., 31 mp, bloc 1981 reabilitat termic, 2 lifturi, orientare est, imb., g, f, p, termopan, um, cadastru, intabulare, libera **41.500 €;** ☎021.380.28.14/ 0737.435.628

429. **Obor,** str. Masina de Pine, Teiul Doamnei sectia 7, semidec., et. parter/10, 31 mp, 1965, metrou Obor la 8 min. Kaufland vav, mall Veranda, amplasare foarte buna, bloc reabilitat termic, parter cu balcon, vedere fata, 31 mp, imb. g, f, p, um, th. libera, acte ok, ideal pt. investitie inchiriere, **39.500 €;** ☎0722.614.867/ 0723.947.833

430. **Oltenitei,** 2 minute RATB, Paraul Rece dec., et. 1/3, 2018, comision 0%. Garsoniera dubla la 3 minute RATB, zona linistita, bloc tip vila, 36 mp, dec.a, finisaje moderne, parcare, centrala termica, predare la cheie. Detalii si vizionari. **29.000 €;** ☎0774.075.901/ 0773.903.372

431. **Oltenitei,** Kaufland, ocazie dec., et. 2/5, 22 mp, 1977, Oltenitei, Kaufland, 22 mp, 2/4, dec., imbunatatiri, bloc reabilitat, fara gaze, ideal investitie, ocazie **19.500 €;** ☎0729.336.693/ 0721.342.904

432. **Oltenitei,** semistradal, bloc nou, finisaje de lux et. 1/5, 47 mp, 2016, apartament 2 camere tip studio, dec, aproape metrou, loc de parcare, finisaje extra lux, zona verde si linistita, toate utilitatile, usi pinum, gradinita si scoala in vecinatate, **28.000 €;** ☎0747.121.325/ 0749.122.233

433. **Otopeni** dec., et. parter/3, 44 mp, 1990, particular vand garsoniera Otopeni, str. Polona/ Intr. Tufanului, P/3 44 mp, dec., termopan, usa metalica, centrala proprie, loc parcare, gresie, faianta, parchet, balcon inchis in termopan. Mobilat **49.000 €;** ☎0746.604.674 oenulescu@gmail.com

434. **Ozana,** finalizat, mutare rapida, metrou 4 minute dec., et. 4/5, 16 mp, 2018, garsoniera, dec.a, etaj 4 din 5, finisata la cheie, bloc gata de mutare. Blocul se afla la doar 300 m de metrou si 200 m de RATB. Ultimele unitati disponibile! Zero comision! Dezvoltator; **18.952 €;** ☎0736.380.182/ 0725.597.221

435. **Ozana,** metrou 1 Decembrie 1918, sector 3, dec., et. 1/4, 35 mp, 2018, garsoniera deosebita, 34,4 mp utili, complet finisata si echipata cu centrala termica proprie, calorifere, obiecte sanitare pentru bai, tamplarie PVC, usa metalica, instalatii, **34.400 €;** ☎0722.485.440 office@estimobiliar.ro

436. **Pajura** semidec., et. parter/3, 26 mp, 1976, gars cf 2 sporit, modesta, locuibila, fara gaze, caldura radet, libera, termopan, um, gresie, faianta, parchet, cadastru si intabulare, fara credit, pret fix, **23.000 €;** ☎0785.366.307/ 0727.555.519

437. **Pajura** - Aleea Faurei dec., et. parter/3, 46 mp, 1972, proprietar vand garsoniera suprafata utila 46 mp parter inalt an constructie 1972 Pajuna - Aleea Faurei nr 2 bloc Vila 13 renovata total gresie faianta calorifere obiecte sanitare toate noi. **56.000 €;** ☎0722.380.996 eugeniescu2015@yahoo.ro

438. **Pallady,** garsoniera, metrou, comision 0 dec., et. 1/4, 36 mp, 2019, garsoniera complet dec.a, bucatarie separata, balcon. Etaj 1/4, lift, loc de parcare inclus. Valabil plata cash. Finisajele sunt la alegere. Direct dezvoltator, comision 0. **35.500 €;** ☎0738.191.831 florin.urda@ansambluri-noi.ro

439. **Pallady,** M 1 Decembrie, Ozana, garsoniera, et. parter/5, 37 mp, 2018, direct proprietar, vand garsoniera, 37+23 mp curte, dec.a, finisaje deosebite, vedere rasarit, centrala proprie, exclus agentii. **48.000 €;** ☎0749.450.409

440. **Pallady,** M1 Decembrie, Ozana, garsoniera, et. 1/4, 39 mp, 2018, direct proprietar, vand garsoniera, 39 mp, cu un loc de parcare gratuit, dec.a, etaj intermediar, vedere rasarit, centrala proprie, exclus agentii. **39.000 €;** ☎0749.450.409

441. **Pallady,** metrou 1 Decembrie 1918, sector 3, dec., 30 mp, 2018, garsoniera deosebita, 29.7 mp utili, complet finisata si echipata cu centrala termica proprie, calorifere, obiecte sanitare pentru bai, tamplarie PVC, usa metalica, instalatii, **29.950 €;** ☎0722.485.440 office@estimobiliar.ro

442. **Pallady,** metrou 1 Decembrie, garsoniera 30 mp, semidec., et. 2/4, 30 mp, 2018, vand garsoniera, balcon mare, posibilitate inchidere, inchis 1/2 zidarie, bucatarie separata, inchisa, living mare. Mutare rapida, maxim o luna de la antecontract. **31.500 €;** ☎0749.450.409/ 0771.789.644

443. **Pallady,** Titan, 1 Decembrie studio spatios, dec., et. 1/4, 42 mp, 2018, Studio spatios, dec., bucatarie separata, spatii verzi. Finisaje la alegerea dumneavoastra.Direct dezolvator, comision 0. Se accepta doar plata cash. **39.805 €;** ☎0738.191.831 florin.urda@ansambluri-noi.ro

444. **Pantelimon** semidec., et. 8/10, 24 mp, 1974, Parc Morarilor garsoniera confort 2 sporit, etaj 8/10, semidec.a, cu termopan, usa metalica, parchet, libera, in bloc mixt reabilitat, **26.800 €;** ☎0773.910.634

445. **Pantelimon** nr. 1, 18 mp, proprietar vand garsoniera cf. 3, in bloc curat cu toate utilitatile functionale, gaze, Radet, **20.000 €;** ☎0763.768.787

446. **Pantelimon** rezidential, 2 minute metrou Republica, 49 mp, 2017, p+10, situat la 100 m de supermarket Cora, mai multe tipuri de apartamente, garsoniere, studiouri disponibile, comision 0, **49.000 €;** ☎0741.990.000/ 0724.934.560

447. **Pantelimon** Spital, semidec., et. 4/10, 23 mp, 1978, Spitalul Sf. Pantelimon garsoniera se afla in bloc mixt. Etaj 4, 23 mp cu centrala proprie, ideal investitie inchiriere **32.900 €;** ☎0765.404.303/ 0765.404.301

448. **Pantelimon,** Cernica, et. 1/3, 2019, Pantelimon, ansamblu rezidential, direct dezvoltator, comision 0, situat in apropiere de Lidl, pe Sos. Cernica la 10 minute de Cora, vedere lac, balcon deschis. **39.000 €;** ☎0724.934.560/ 0741.990.000 alina.dumitrache@royal-crown.ro

449. **Pantelimon,** complex rezidential, semidec., 36 mp, 2017, 2 minute metrou Republica, p+10, situat la 100 m de supermarket Cora, mai multe tipuri de apartamente, garsoniere, studiouri disponibile, comision 0. **42.000 €;** ☎0741.990.000/ 0724.934.560

450. **Pantelimon,** Delfinului, Chisinau, Mega Mall, semidec., et. 5/10, 32 mp, 1982, Parcul National, 5/10, cf 1, sdec, 32 mp, renovata 2013, mobilata modern si utilata, investitie, pe mijloc, bl nou, 2 lifturi, reab termic, g, f, p, t, um, aer condit, inst sanitare noi, intab, elib rapid, zona linistita, acc credit **42.000 €;** ☎0770.956.572

451. **Pantelimon,** Ivonco Residential et. parter, 35 mp, garsoniera 35 mp util parter, 3, 4, 5, 32.500 euro + TVA 5% **34.125 €;** ☎0744.651.044/ 0744.798.859 dan.popescu@mike.com.ro

452. **Pantelimon,** Ivonco Residential, garsoniere 35 mp, 2018, 35 mp util parter, 3, 4, 5, 32.500 euro+tva 5% **34.125 €;** ☎0744.651.044/ 0744.798.859 dan.popescu@mike.com.ro

453. **Pantelimon,** Mega Mall, Iancului, stradal dec., et. 13/17, 38 mp, 1979, cf.1, bloc mixt, 3 lifturi, mobilata modern, utilata complet, gresie, faianta, parchet, termopan, usi interior noi, pozitie superba, paza 24/24 h, cadastru, intab., libera, acc. credit, neg., **48.000 €;** ☎0724.336.834

454. **Pantelimon,** parcul Florilor, strada Hatisului, dec., et. 4/5, 35 mp, 1982, bloc reabilitat si mixt, mansardat, cf. 1, dec., termopane, curata, libera, toate actele **36.750 €;** ☎0728.777.132 office@ramax.ro

455. **Pantelimon,** zona Cimitirul Armenesc semidec., et. 9/10, 31 mp, 1981, Pantelimon, Biserica Capra, zona Cimitirul Armenesc confort 1, semidec, 31 mp, etaj 9/10, bloc 1981 la 12 minute metrou Iancului, curata, imbunatatiri, gresie, faianta, usa metalica, ger conditionat, toate actele, libera neg. **34.500 €;** ☎0749.199.193

456. **Parc** Carol, Filaret, zona Unirii si TN, garsoniera dec., et. 9/9, 40 mp, 2018, Parc Carol, Filaret, garsoniera 40 mp in ansamblu nou, 2018, (priveliste asupra intregului Bucuresti) cea mai sigura zona seismica a Bucurestului, 2 lifturi Schindler, interfon. etaj 9/9. Mobilat **72.000 €;** ☎0751.393.291

457. **Parcul** Morarilor, semidec., et. 7/10, 20 mp, 1971, vand garsoniera, recent zugravita/renovata, complet mobilata si utilata cu electrocasnice noi, etaj 7/10, vedere la lac, 15 min mers pe jos pana la de metrou Costin Georgian. **25.500 €;** ☎0757.341.163 suciu_laura_maria@yahoo.com

458. **Particular** vand garsoniera in centrul vechi, dec., et. 7/7, 18 mp, 1950, particular, vand garsoniera 18 mp, cocheta, modern utilata si mobilata, in centrul vechi pe str smardan; et 7/7; risc 1. **31.999 €;** ☎0723.325.727 ovidiu.bernicu@esc-it.ro

459. **Pecineaga,** Rahova, dec., et. 1/4, 30 mp, cf. 1, balcon, la cheie, plata cash, **25.500 €;** ☎0764.522.941/ 0763.378.077

460. **Penny** Market, Drumul Fermei dec., et. demisol, 31 mp, 2018, Garsoniera noua, dec.a, 31,50 mp, metrou Leonida la 10 min mers pe jos. Finisata la cheie. Centrala proprie. Finisaje la alegere. Dezvoltator, **24.000 €;** ☎0724.888.478 contact@sudrezidential.ro

461. **Petre** Ispirescu dec., et. 7/8, 41 mp, 1987, Proprietar vand garsoniera conf 1 sporit dec. renovata recent, **45.000 €;** ☎0766.420.516

462. **Piata** Delfinului, et. 2/10, 32 mp, 1982, particular vand garsoniera cf. 1, **40.000 €;** ☎0721.250.115

463. **Piata** Rahova, Niky Scorpion et. 3/3, 28 mp, particular, gars. cf. 1, mansarda, sau schimb cu o casa sector 5, **24.500 €;** ☎0768.366.699

464. **Piata** Romana et. parter/2, 2018, garsoniera central, in bloc 2 etaje, curte interioara, constructie 2018, finisaje aproape de final. Vecinatati (foarte aproape) Ase, piata Amzei **60.500 €;** ☎0771.652.289 cc_really@yahoo.com

465. **Piata** Romana et. 1/2, 2018, garsoniera etaj 1, central, aproape de ASE Piata Romana si de Piata Amzei, str. Mendeleev. Constructie 2018, finisaje aproape de final, curte interioara **58.500 €;** ☎0771.652.289 cc_really@yahoo.com

466. **Piata** Sudului, Oltenitei, dec., et. parter/4, 33 mp, 1980, apropiere metrou, strada Voila, bloc mixt, 1980, garsoniera cf. 1, dec, P/4, termopan, parchet, gresie, faianta, la 5 minute de Mall Sun Plaza si metrou, ideal investitie. **42.000 €;** ☎0733.300.779 liderimobiliare@gmail.com

467. **Piata** Victoriei, et. 1/9, 25 mp, garsoniera de vanzare Piata Victoriei Doctor Felix 25 Garsoniera la etajul 1/8, renovata, instalatii si finisaje, gresie, faianta, parchet electric si sanitar schimbate **45.000 €;** ☎0744.212.102 office@primuss.ro

468. **Piata** Victoriei, Alexandru Ioan Cuza semidec., et. 3/7, 24 mp, 1948, ultracentral, garsoniera amenajata, etaj 3/7,oferita la vanzare de proprietar; **44.500 €;** ☎0787.693.892 bogdansandulescu94@yahoo.com

469. **Pipera-tunari** semidec., et. 3/6, 43 mp, 2015, mobilata, utilata, disponibila imediat, spatioasa, contorizare individuala, parcare, paza 24/24 la 2 min. de Scoala Americana, Mega Image, Bulevardul

Imobiliare vânzări GARSONIERE

540. **Theodor** Pallady, Nicolae Teclu, semidec., et. parter/3, 2019, garsoniera finalizata si mobilata direct dezvoltator, comision 0. Pentru mai multe detalii va rog a ma contacta telefonic la nr. Pretul afisat este pentru plata cash. **37.000 €;** ☎0737.500.376 alina.ciuculescu@zonadesud.ro

541. **Theodor** Pallady, Ozana, Salajan, dec., et. 1/4, 2018, garsoniera dec.a direct dezvoltator cu o suprafata utila de 35.85 mp aflat la 17 min de metroul 1 Decembrie 1918. Comision 0.Pentru mai multe detalii va rog a ma contacta la nr. **35.500 €;** ☎0737.500.376 alina.ciuculescu@zonadesud.ro

542. **Theodor** Pallady, Titan dec., et. 2/4, 36 mp, 2018, garsoniera dec.a zona Titanul Nou finalizare mai 2019, loc parcare inclus, **35.500 €;** ☎0730.888.272 andrei.stanciu@zonadesud.ro

543. **Theodor** Pallady, Titan dec., et. 1/3, 33 mp, 2018, garsoniera dec.a, finalizata gata de mutare **36.500 €;** ☎0730.888.272 andrei.stanciu@zonadesud.ro

544. **Theodor** Pallady, Titan, dec., et. parter/3, 37 mp, 2018, garsoniera 37 mp, finalizata si mobilata, pret avantajos **37.000 €;** ☎0730.888.272 andrei.stanciu@zonadesud.ro

545. **Theodor** Pallady, Titan, Ozana, dec., et. 2/3, 34 mp, 2018, garsoniera finalizata direct dezvoltator cu o suprafata utila de 34 mp aflata la et. 2/3. Se accepta si credit imobiliar. Pentru mai multe detalii va rog sa ma sunati la nr. tel. **36.700 €;** ☎0737.500.376 alina.ciuculescu@zonadesud.ro

546. **Theodor** Pallady, Titan, Ozana, dec., et. 2/3, 34 mp, 2018, garsoniera finalizata direct dezvoltator Theodor Pallady, comision 0% cu o suprafata utila de 34 mp, compartimentare eficienta, moderna, cu spatii vitrate generoase. Ma puteti suna la nr. 0737500376 **35.500 €;** ☎0737.500.376 alina.ciuculescu@zonadesud.ro

547. **Theodor** Pallady, Titan, Ozana, 1 Decembrie 1918, dec., et. 2/3, 34 mp, 2019, direct dezvoltator garsoniera finalizata 2019 langa metrou 1 Decembrie 1918. **36.700 €;** ☎0730.170.085 bogdan.mavrogheorghe@zonadesud.ro

548. **Timisoara** bulevard, Frigocom, dec., et. 4/4, 33 mp, 1976, particular vand garsoniera dec.a etejul 4/4, libera, fara imbunatatiri, exclus agentii. **34.500 €;** ☎0765.441.327

549. **Timpuri** Noi metrou dec., et. 8/8, 42 mp, 1988, cf 1 sporit, foarte spatioasa, dec.a, mobilata si utilata modern, lux, termopan, aer conditionat, masina de spalat, geam la baie, foarte curata, libera, la doar 3 minute de mers pe jos de metrou **57.000 €;** ☎0728.736.846

550. **Timpuri** Noi metrou, bloc stradal, 45 mp utili, 1.750 eur/mp cu tva semidec., et. 4, 45 mp, 2020, **73.983 €;** ☎0724.686.868 vanzari@rokaresidence.ro

551. **Timpuri** Noi metrou, la cheie, 76.200 eur tva inclus semidec., et. 3, 44 mp, 2020, **72.550 €;** ☎0724.686.868 vanzari@rokaresidence.ro

552. **Timpuri** Noi/ Tineretului dec., et. 2/8, 40 mp, 1986, vand apartament cu 2 camere, compartimentat, mobilat si utilat: aragaz, masina de spalat vase, hota, masina de spalat rufe, televizor, frigider, cabina de dus cu hidromasaj, dressing, Negociabil. **78.000 €;** ☎0770.732.851

553. **Tineretului** metrou, dec., et. 5/10, 36 mp, 1980, bloc mixt, stradal, garsoniera cu vedere superba catre parc, etajul 5, luminoasa, fara amenajari, bucatarie mare, patrata. **57.000 €;** ☎0733.300.779/ 0722.300.698 liderimobiliare@gmail.com

554. **Tineretului,** Budapesta, stradal, semidec., et. 2/5, 29 mp, 1960, garsoniera spatioasa, mobilata si utilata, excelenta investitie (inchiriata acum cu 250 euro), cadastru, intabulare, chirias actual vreo sa ramana, seriozitate maxima, usor negociabil **42.500 €;** ☎0742.078.877

555. **Tineretului,** Metrou, vedere Parc dec., et. 5/10, 37 mp, 1979, garsoniera dec.a, 37 mp, bloc 1979, et 5/10, vedere parc, imbunatatiri, gresie, faianta, parchet, u.m, proprietar serios, acces facil Unirii, Universitate, Romana, Victoriei, Timpuri Noi, Titan. **60.000 €;** ☎0732.413.403

556. **Tineretului,** Taverna Calinescu, dec., et. parter/8, 30 mp, 1982, propun spre vanzare garsoniera recent renovata, dec.a, 7 minute metrou bloc mixt, mobilata si utilata complet, zona deosebita, acte la zi, se preteaza locuit/investitie. **54.999 €;** ☎0787.859.952

557. **Tineretului,** vizavi de parc, Palatul Copiilor, dec., et. 3/8, 36 mp, 1984, 3/8, dec.a 36 mp, bloc 1984 mixt, renovata, multiple imbunatatiri, 6-7 min. metrou Timpuri Noi sau Tineretului, **63.000 €;** ☎0735.883.452 daniel.enache@central-imobiliare.ro

558. **Titan** et. 1/10, Piata Minis, sectia financiara sector 3, cf1, 1/10, balcon in termopan, bl 1978, curata, locuibila, metrou apropape, bl civilizat, piata apropape, zona verde, pret, bun, merita vazuta. **35.000 €;** ☎0761.749.316/ 0722.824.757

559. **Titan** chiar pe Lotrioara, parc IOR, dec., et. 4/10, 36 mp, 5 minute metrou Grigorescu, bloc reabilitat, dec.a, termopane, geam baie, fara imbunatatiri, libera, toate actele. **45.000 €;** ☎0728.777.132 adriangeambei@yahoo.com

560. **Titan** Pallady, dec., et. parter/3, 37 mp, 2018, Titan, Pallady direct dezvoltator, Titan, Pallady, garsoniera, 37 mp, parter / 3, finisaje premium, gresie, faianta import Italia, tamplarie pvc Salamander 7 camere, usi tip Pinum, comision 0%, **38.900 €;** ☎0723.157.833

561. **Titan** policlinica, strada Prisaca Dornei bl D5 semidec., et. 5/10, 32 mp, garsoniera Titan Policlinica D5, 30 mp, 5/10. Bloc mixt reabilitat g, f, p, um, termopane. Mobilata, utilata. Auchan, parc Titan, Ratb 101,102, 311, metrou 10 min. Randament investitie 8% la inchiriere **40.500 €;** ☎0744.530.890

562. **Titan,** dec., et. parter/4, 37 mp, 2016, Drumul Gura Sirului 45-49, parter, dec., bloc nou, toate actele in regula, balcon, ocazie. **36.990 €;** ☎0753.075.109

563. **Titan,** dec., et. 2/10, 37 mp, magazinul Titan, parcul IOR, 2 minute metrou, dec.a, 2/10, balcon, 37mp, renovata modern, finisaje de calitate, complet mobilata si utilata modern, totul nou, cadastru, intabulare, merita vazuta **52.000 €;** ☎0761.749.316/ 0722.824.757

564. **Titan,** 1 Decembrie, Ozana, finalizat, zona ideala dec., et. 1/4, 39 mp, 2018, ap dec, spatios, bucatarie mare, inchisa, balcon generos. Ap este complet finisat, g, f, p, t, centrala proprie, totul nou, bransat la toate utilitatile sectorului 3. Acces facil catre metrou, mutare **34.900 €;** ☎0771.789.644

565. **Titan,** 1 Decembrie, Ozana, finalizat, zona ideala dec., et. 1/4, 2018, ap dec, spatios, bucatarie mare, inchisa, balcon generos. Ap este complet finisat, g, f, p, t, centrala proprie, totul nou, bransat la toate utilitatile sectorului 3. Acces facil catre metrou, mutare **34.990 €;** ☎0771.789.644

566. **Titan,** 5 min metrou, Parc IOR. Policlinica dec., et. 1/3, 37 mp, 2011, et.1/S+P+3Et, 2011, complex exclusivist chiar in gura Parcului, dec.a, complet mobilata si utilata modern, balcon, vila noua mixta, 43mp cons, posib parcare subterana cu lift 170 lei, ideal investitie **50.000 €;** ☎0755.022.290/ 0758.323.323 office@imobservicecenter.ro

567. **Titan,** Auchan, metrou 1 Decembrie 1918, sector 3 dec., et. parter/4, 40 mp, 2018, garsoniera deosebita, 38.4 mp utili, complet finisata si echipata cu centrala termica proprie, calorifere, obiecte sanitare pentru bai, tamplarie PVC, usa metalica, instalatii. **38.999 €;** ☎0770.450.450 office@estimobiliar.ro

568. **Titan,** Auchan, metrou 1 Decembrie 1918, sector 3 dec., et. parter/5, 34 mp, 2019, garsoniera, dec.a, 34.05 mp utili, complet finisata si echipata cu centrala termica proprie, calorifere, obiecte sanitare pentru bai, tamplarie PVC, usa metalica, contorizare individuala. **35.100 €;** ☎0770.450.450 office@estimobiliar.ro

569. **Titan,** Costin Georgian dec., et. 9/10, 40 mp, 1979, Garsoniera, decomanadata, etaj 9/10, an constructie imobil 1979, 40 mp, complet renovata recent. **47.000 €;** ☎0724.208.283

570. **Titan,** Liviu Rebreanu, dec., et. 1/13, 42 mp, 2019, ansamblu rezidential inedit ce dispune de o pozitionare excelenta, fiind situat in estul Bucurestiului in cartierul Titan in zona Liviu Rebreanu, la doar 7- 8 minute de metrou;Comision 0 **54.500 €;** ☎0723.243.544 natalin.p@star-construct.ro

571. **Titan,** metrou 1 Decembrie 1918, sector 3 dec., et. parter/5, 30 mp, 2018, garsoniera deosebita, 29.7 mp utili, complet finisata si echipata cu centrala termica proprie, calorifere, obiecte sanitare pentru bai, tamplarie PVC, usa metalica, instalatii, **29.999 €;** ☎0770.450.450 office@estimobiliar.ro

572. **Titan,** metrou 1 Decembrie 1918, sector 3 dec., et. 1/5, 39 mp, 2019, garsoniera, dec.a, 39,35 mp utili, complet finisat si echipat cu centrala termica proprie, calorifere, obiecte sanitare pentru bai, tamplarie PVC, usa metalica, contorizare individuala. **37.800 €;** ☎0722.485.440 office@estimobiliar.ro

573. Titan, metrou 1 Decembrie 1918, sector 3, dec., et. 5/5, 43 mp, 2019, garsoniera 42.65 mp utili, complet finisata si utilata cu centrala termica proprie, calorifere, obiecte sanitare, tamplarie PVC, geam termoizolant usa metalica, instalatii sanitare. 39.238 €; ☎0722.485.440 office@estimobiliar.ro

574. Titan, metrou 1 Decembrie 1918, sector 3, dec., et. 1/4, 35 mp, 2018, garsoniera deosebita, 34,7 mp utili, complet finisata si echipata cu centrala termica proprie, calorifere, obiecte sanitare pentru bai, tamplarie PVC, usa metalica, instalatii. 34.499 €; ☎0770.450.450 office@estimobiliar.ro

575. Titan, metrou 1 Decembrie 1918, sector 3, dec., et. parter/4, 39 mp, 2019, garsoniera deosebita, 38.4 mp utili, complet finisata si echipata cu centrala termica proprie, calorifere, obiecte sanitare pentru bai, tamplarie PVC, usa metalica, instalatii. 39.000 €; ☎0770.836.923 office@estimobiliar.ro

576. **Titan,** metrou 1 Decembrie 1918, sector 3, dec., et. parter/4, 39 mp, 2018, garsoniera deosebita, 38.4 mp utili, complet finisata si echipata cu centrala termica proprie, calorifere, obiecte sanitare pentru bai, tamplarie PVC, usa metalica, instalatii. **38.999 €;** ☎0722.485.440 office@estimobiliar.ro

577. **Titan,** metrou 1 Decembrie, Pallady dec., et. 1/4, 35 mp, 2017, garsoniera, dec.a, finisaje de lux la alegere, loc de parcare, toate utilitatile, centrala termica de apartament pe gaz, canalizare, apa curenta, aproape metrou, bloc mixt, **29.900 €;** ☎0774.075.876

578. **Titan,** metrou 1 Decembrie, Pallady dec., et. 1/4, 36 mp, 2018, garsoniera, direct dezvoltator, zona ideala, aproape mij. transport,vedere rasarit,loc de parcare,etaj 1 din 4, balcon mare, dec., gresie, faianta, parchet, termopan, usi interioare pinum; **35.500 €;** ☎0771.789.644

579. **Titan,** metrou 1 Decembrie, Pallady dec., 32 mp, 2018, garsoniera, direct proprietar, dec.a, aproape metrou, finisaje la alegere, centrala termica, usi interioare pinum, totul nou, nu accept agentii; **30.000 €;** ☎0774.075.876

580. **Titan,** metrou 1 Decembrie, Pallady, dec., et. 1/4, 42 mp, 2018, apartament superb, amplasat in zona noua, bloc nou, fara intermediari, aproape mijloace transport, vedere pe rasarit, dec., absolut totul nou. Nu colaborez cu agentiile. **39.000 €;** ☎0774.075.876

581. **Titan,** metrou Nicolae Teclu, sector 3, semidec., et. 1/4, 33 mp, 2019, garsoniera tip studio 33.43 mp utili, complet finisata si utilata cu centrala termica proprie, calorifere, obiecte sanitare, tamplarie PVC, geam termoizolant usa metalica, instalatii sanitare. **31.730 €;** ☎0770.836.956 office@estimobiliar.ro

582. **Titan,** metrou, direct proprietar fara intermediari dec., et. 2/4, 37 mp, 2018, garsoniera, dec.a, finisaje noi, totul nou, se vinde la cheie, fara agentii imobiliare, aproape de metrou si marile centre comerciale, gradinita si scoala langa, usa metalica masiva, centrala termica. **35.400 €;** ☎0774.075.876/ 0724.458.272

583. **Titan,** metrou, exact, parc, lux, totul nou, semidec., et. 10/10, 33 mp, 1970, Titan metrou, exact, fara comision, garsoniera, fata in fata cu metroul si parcul, nou mobilata, utilata, frumoasa, privelistie deosebita, bloc cu 3 lifturi, et. 10 cu tehnic, imbunatatiri, neg. Comision 0 **39.500 €;** ☎0723.767.031

584. **Titan,** Nicolae Grigorescu, semidec., et. 3/4, 30 mp, 2015, complet mobilata si utilata, parchet, gresie, faianta, ferestre tripan, apometru, centrala termica proprie, logie inchisa, usa metalica, situata la 12 minute de mers pe jos de statia de metrou 1 Decembrie **38.000 €;** ☎0765.967.647/ 0742.885.801 office@imobiliarebucurestiilfov.ro

585. **Titan,** Nicolae Grigorescu, metrou 1 Decembrie dec., et. 1/3, 2018, Particular vand garsoniera confort 1 dec.a, etaj 1/3, bloc nou 2018, centrala proprie, gresie, faianta, parchet, termopan, **42.000 €;** ☎0749.117.424

586. **Titan,** Ozana, dec., et. 1/4, 39 mp, 2018, garsoniera dec.a, spatioasa, 39 mp, living 20 mp, bucatarie inchisa, balcon, bloc in finalizare, cu lift, locuri de parcare, Titan Ozana, 10 minute blvd Th. Pallady. **39.000 €;** ☎0749.450.409/ 0771.789.644

587. **Titan,** Ozana, 1 Decembrie 1918, dec., et. 2/4, 36 mp, 2018, oferim spre vanzare garsoniera cu 1 loc de parcare inclus in pret, la cca 18 min de metrou 1 Decembrie, bloc ridicat, peretii din caramida, baia utilata, finisaje la alegere, scolii, gradinite in zona. **35.500 €;** ☎0738.155.810 gabi@activeestate.ro

588. **Titan,** Ozana, 1 Decembrie 1918, Theodor Pallady dec., et. 2/4, 36 mp, 2018, Garsoniera dec.a, zona Titanul nou. **35.500 €;** ☎0730.888.272 andrei.stanciu@zonadesud.ro

589. **Titan,** Ozana, Fetesti, metrou 1 Decembrie dec., et. 1/4, 36 mp, 2018, Direct proprietar, vand garsoniera dec, etaj 1/4, bloc nou, totul nou, centrala termica proprie, calorifere otel, loc parcare inclus in pret, vedere rasarit, aproape scoala, gradinita, 15 min. metrou **35.500 €;** ☎0738.191.831/ 0774.075.876

590. **Titan,** Ozana, metrou 1 Decembrie 1918, dec., et. parter/5, 32 mp, 2019, garsoniera, dec.a, 32 mp utili, complet finisat si echipat cu centrala termica proprie, calorifere, obiecte sanitare pentru bai, tamplarie PVC, usa metalica, contorizare individuala. **33.300 €;** ☎0770.450.450 office@estimobiliar.ro

591. **Titan,** Ozana, metrou 1 Decembrie 1918, sector 3 dec., et. 5/5, 40 mp, 2019, garsoniera 40.10 mp utili, complet finisata si utilata cu centrala termica proprie, calorifere, obiecte sanitare, tamplarie PVC, geam termoizolant usa metalica, instalatii sanitare. **36.892 €;** ☎0722.485.440 office@estimobiliar.ro

592. **Titan,** Ozana, metrou 1 Decembrie 1918, sector 3 dec., et. 5/5, 41 mp, 2019, garsoniera 41.4 mp utili, complet finisata si utilata cu centrala termica proprie, calorifere, obiecte sanitare, tamplarie PVC, geam termoizolant usa metalica, instalatii sanitare. **38.088 €;** ☎0722.485.440 office@estimobiliar.ro

593. **Titan,** Ozana, Metrou 1 Decembrie 1918, sector 3 dec., et. 2/4, 36 mp, 2019, garsoniera superba, 35.85 mp utili, complet finisata si echipata cu centrala termica proprie, calorifere, obiecte sanitare pentru bai, tamplarie PVC, usa metalica, instalatii, **35.500 €;** ☎0770.836.923 office@estimobiliar.ro

594. **Titan,** Ozana, metrou 1 Decembrie 1918, sector 3 dec., et. parter/5, 60 mp, 2019, garsoniera+curte, dec.a, 59.5 mp, complet finisata si echipata cu centrala termica proprie, calorifere, obiecte sanitare pentru bai, tamplarie PVC, usa metalica, contorizare individuala. **43.200 €;** ☎0770.836.923 office@estimobiliar.ro

595. **Titan,** Ozana, metrou 1 Decembrie 1918, sector 3, dec., et. 5/5, 46 mp, 2019, garsoniera 45.6 mp utili, complet finisata si utilata cu centrala termica proprie, calorifere, obiecte sanitare, tamplarie PVC, geam termoizolant usa metalica, instalatii sanitare. **41.952 €;** ☎0722.485.440 office@estimobiliar.ro

596. **Titan,** Ozana, metrou 1 Decembrie 1918, sector 3, dec., et. 3/4, 36 mp, 2018, garsoniera superba, 35.85 mp utili, complet finisata si echipata cu centrala termica proprie, calorifere, obiecte sanitare pentru bai, tamplarie PVC, usa metalica, instalatii, **35.499 €;** ☎0770.450.450 office@estimobiliar.ro

597. **Titan,** Ozana, Theodor Pallady, Trapezului, Salajan dec., et. parter/3, 35 mp, 2019, vanzare apartamente Theodor Pallady, Trapezului, bloc 2019. Comision 0, TVA inclus, direct dezvoltator, ansamblul rezidential se afla pe Drumul Gura Vaii-lui 76. **35.000 €;** ☎0724.553.281 sto_gino@yahoo.com

598. **Titan,** Pallady, Ozana, 1 Decembrie 1918, dec., et. 3/4, 36 mp, 2019, direct dezvoltator, garsoniera cu loc parcare gratuit situat langa statia de metrou 1 Decembrie 1918, **35.500 €;** ☎0730.170.085 bogdan.mavrogheorghe@zonadesud.ro

599. **Titan,** Piata Minis, semidec., et. 4/10, 27 mp, 1970, particular vand garsoniera confort 1 mobilata si utilata in bloc mixt, et 4/10, fara balcon, 27 mp, geam termopan, aer conditionat. Zona linistita. piata, scoala, gradinita, liceu, magazine in apropiere **36.000 €;** ☎0723.424.240 florinn_1000@yahoo.com

600. **Titan,** Postavarului, strada soldat Tudor Ion, semidec., et. 6/10, 18 mp, 1979, Titan - Postavarului, strada soldat Tudor Ion, etaj 6/8, bucatarie cu geam, baie, gaze, posibilitate centrala termica proprie, libera, bloc in curs de reabilitare termica. **22.000 €;** ☎0746.091.481

601. **Titan,** proprietar, metrou 1 Decembrie, Pallady, dec., et. 1/4, 30 mp, Direct proprietar, zona ideala, aproape mij. trans, vedere rasarit, loc de parcare, etaj 1 din 4, balcon mare, dec., gresie, faianta, parchet, termopan, usi interioare pinum, loc de parcare inclus, **30.000 €;** ☎0771.789.644

602. **Titan,** Salajan, Postavarului, particular, semidec., et. 3/10, 21 mp, 1970, conf 2, et. 3/10, curat, mobilat, utilitati, bloc monitorizat video, civilizat, stradal, g, f, t, um, ac, p, ac, acte la zi (exclus agentii), **26.900 €;** ☎0738.862.519 medierecristianalbu@yahoo.com

603. **Titan,** Theodor Pallady, dec., et. 1/4, 36 mp, 2018, va oferim spre achizitie o garsoniera foarte spatioasa si confortabila, intr-un ansamblu rezidential nou format din 4 blocuri construite la cele mai inalte standarde, aproape de metrou 1 Decembrie, **35.500 €;** ☎0722.468.349 daniel.iancu@zonadesud.ro

604. **Titan,** Theodor Pallady, metrou 1 Decembrie 1918 dec., et. parter/5, 59 mp, 2019, garsoniera+curte, dec.a, 59.4 mp, complet finisata si echipata cu centrala termica proprie, calorifere, obiecte sanitare pentru bai, tamplarie PVC, usa metalica, contorizare individuala. **43.200 €;** ☎0770.836.923 office@estimobiliar.ro

605. **Titan,** Theodor Pallady, Ozana, dec., et. 4/5, 15 mp, 2019, direct dezvoltator garsoniera finalizata gata pentru mutare situata la doar 350 metri metrou 1 Decembrie 1918 **20.900 €;** ☎0730.170.085 bogdan.mavrogheorghe@zonadesud.ro

606. **Titan,** Theodor Pallady, Ozana, dec., et. parter/3, 37 mp, 2019, direct dezvoltator ideal investitie garsoniera utilata si mobilata finalizare iulie 2019, situat la doar 15 minute statia metrou 1 Decembrie 1918. **37.000 €;** ☎0730.170.085 bogdan.mavrogheorghe@zonadesud.ro

607. **Titan,** Theodor Pallady, Ozana, dec., et. 1/3, 33 mp, 2018, garsoniera finalizata, mutare rapida in apropierea metroului 1 Decembrie si a statiilor de tramvai 27 si 40, zona linistita de case si vile, racordata la toate utilitatile **36.500 €;** ☎0722.468.349 daniel.iancu@zonadesud.ro

608. **Titan-Ozana-disponibila** imediat et. parter/4, 37 mp, 2019, ideal investitie, mobilata si utilata la cheie, parter din 4, valabila pt plata cash cu un avans de minim 50%, Vecinatati: Pallady, Ikeea, Trapezului. Comision 0. Pretul nu are inclus TVA. **35.200 €;** ☎0730.888.285 iulian.tanasie@zonadesud.ro

609. **Titanul** nou, finisaje de lux, aproape metrou dec., et. 2/4, 2018, garsoniera aproape metrou,finisaje de lux, centrala termica, lift, loc de parcare, balcon mare, aproape de gradinita si scoala, loc de joaca/ parc, vedere rasarit, tamplarie pvc Salamander, usi pinum. **34.500 €;** ☎0771.789.644

610. **Traian,** Foisorul de Foc, dec., et. 1/1, 39 mp, etaj 1, mansarda in vila 39 mp, centrala termicaNu se doreste credit. Pret fix. Comision 3%, zona Traian Foisorul de Foc, in vila, dec.a, in curs de finisare **43.000 €;** ☎0752.506.254 narcis.cazacu@galaxyimob.ro

611. **Trapezului,** metrou 1 Decembrie 1918, sector 3 dec., et. 3/4, 36 mp, 2018, garsoniera superba, 35.85 mp utili, complet finisata si echipata cu centrala termica proprie, calorifere, obiecte sanitare pentru bai, tamplarie PVC, usa metalica, instalatii, **35.499 €;** ☎0722.485.440 office@estimobiliar.ro

612. **Turda,** Titulescu, semidec., et. 8/10, 30 mp, 1983, Ion Mihalache, vanzare in exclusivitate, garsoniera cf 1, la etajul 8 in bloc cu 10 etaje, construit in anul 1983, ideal investitie, pentru orice informatie va rog sa ma sunati. **59.900 €;** ☎0728.330.208 tentantimobiliare@yahoo.com

613. **Turnu** Magurele, avans 5%, Prima Casa, dec., et. 3/3, 31 mp, 2019, Propun spre vanzare o garsoniera cu o suprafata de 31 mp Utila. Garsoniera are acces facil la RATB. Finisaje sunt la alegere. Direct Dezvoltator, Comision 0. **30.000 €;** ☎0736.380.184/ 0725.597.221 claudiu.p@star-construct.ro

614. **Unirea,** Universitate dec., et. parter/4, 34 mp, garsoniera 34m. Fara risc seismic. Curte arborata: posibilitate de parcare. Interfon. Mobilare si utilare completa. Centrala termica. Hol, wc separat, dressing, dus, bucatarie, salon ferestre largi, 66.400 E. **66.400 €;** ☎0749.273.715 mopsi@noos.fr

615. **Unirii** bulevard, Nerva Traian, dec., et. 3/10, 40 mp, 1993, in spate bloc Loto, confort 1, dec.a, etaj 3, gresie, faianta, termopan, renovata, total, instalatii schimbate, ideal investitie, mobilata si utilata, negociabil **63.999 €;** ☎0722.792.039 alexandru.barceanu@yahoo.com

616. **Unirii** metrou Timpuri Noi, 43 mp in bloc mixt, 2 minute de metrou semidec., et. 5, 43 mp, 2020, **72.400 €;** ☎0724.686.868 vanzari@rokaresidence.ro

617. **Unirii** Nerva Traian, 45 mp utili, bloc stradal langa metrou semidec., et. 2, 45 mp, 2020, **75.283 €;** ☎0724.686.868 vanzari@rokaresidence.ro

618. **Unirii** Timpuri Noi, garsoniera insorita, 45 mp, chiar langa metrou semidec., et. 8, 45 mp, 2020, **74.350 €;** ☎0724.686.868 vanzari@rokaresidence.ro

619. **Unirii** Timpuri Noi, garsoniera spatioasa, langa metrou dec., et. 3, 45 mp, 2020, **75.283 €;** ☎0724.686.868 vanzari@rokaresidence.ro

620. Unirii, Alba Iulia, Decebal, Moise Nicoara 36 D2 semidec., et. 1/4, 21 mp, 1975, total modern mobilata/utilata, bloc in reabilitare, metrou, mall, piata, pozitionare excelenta pentru investitie, regim hotelier, zona ultracentrala, bloc deosebit, parcare, inchiriat cu 270 euro cu contract. 35.000 €; ☎0758.259.731/ 0755.022.290 office@imobservice-center.ro

621. **Unirii,** Matei Basarab, dec., et. parter/4, 45 mp, 1990, Unirii, dec.a, 45 mp, bloc mixt, orientare sud, renovata integral, acte, accept credit. Vecinatati:Unirii, Decebal, Calea Calarasilor, Muncii, Burebista. **60.000 €;** ☎0730.888.285

622. **Unirii,** metrou Timpuri Noi, 43 mp in bloc mixt, 2 minute de metrou semidec., et. 5, 43 mp, 2020, **72.400 €;** ☎0724.686.868 vanzari@rokaresidence.ro

623. **Unirii,** Mircea Voda dec., et. 6/8, 40 mp, 1995, stradal, bloc mixt, monolit, 1995, garosniera lux, cf. 1 sporit, dec, etaj 6/8, termopan, gresie, faianta, granit, libera, bucatarie mare, ideal birou sau locuit, la 5 min. metrou Timpuri Noi. **77.000 €;** ☎0733.300.779 liderimobiliare@gmail.com

624. **Unirii,** Octavian Goga, Nerva Traian, Vitan Mall dec., et. 8/8, 1992, garsoniera dec.a, bloc mixt, reabilitat termic, suprafata 42 mp, constructie 1992, forte bine pozitionata, pret foarte bun **52.000 €;** ☎0720.302.537 traian.ciubuc@gmail.com

625. **Unirii-Piata** Alba Iulia dec., et. 7/10, 42 mp, 1995, Piata Alba Iulia, garsoniera etaj 7/10, dec.a, suprafata 42mp, libera, boxa, cadastru, intabulare, bloc monolit, constructie 1995. **85.000 €;** ☎0722.359.898/ 0722.573.232 office@interpartes.ro

626. Universitate Cismigiu Brezoianu garsoniera dubla semidec., et. 6/8, 46 mp, 1930, zona linistita, langa Parcul Cismigiu, dispune de centrala termica proprie, camera de serviciu, boxa la subsol, disponibila imediat, apropiere mijoace de transport. 50.000 €; ☎0758.098.917/ 0758.098.905 georgian.draghia@galaxyimob.ro

627. **Universitate,** semidec., et. 6/7, 38 mp, 1950, Universitate, Arhitectura, 6/7, garsoniera dubla, finisaje lux, centrala termica, parchet, gresie, faianta, aer conditionat, se vinde mobilata, utilata, masina spalat, frigider, exact ca in imagini **80.000 €;** ☎0720.663.399 siadconcept@gmail.com

628. **Universitate,** 3/9, 25 mp, 2 lifturi investitie semidec., et. 3/9, 25 mp, 1945, Universiate, centru istoric, Calea Victoriei ideal investitie 2 lifturi aces rapid metrou, Ratb, facultati, parc Cismigiu, mobilata, acte ok, 33.500 euro, user discutabil cash. **33.500 €;** ☎0732.864.043 adrianvochin@yahoo.com

629. **Universitate,** Romana, str. Maria Rosetti, dec., et. 3/3, 20 mp, proprietar, garsoniera cu bucatarie open space si baie proprie, renovata, accesul se face pe scara secundara, apa calda si caldura, centrala. Vecini de calitate. Intretinere mica. Investitie **15.900 €;** ☎0766.405.817

630. **Uverturii,** Militari, Sector 6 semidec., et. 2/5, 52 mp, 2019, nou, garsoniera, tronson 3, et. 2/5, constr caramida, finisaje moderne la alegere, centrala proprie, usa metalica antiefractie, apometre, metrou Gorjului, Ratb, centre comerciale, TVA inclus, **52.500 €;** ☎0729.349.080 office@ideal-residence.ro

631. **Vatra** Luminoasa Iancului Muncii Mihai Bravu metrou dec., et. parter/8, 40 mp, 1994, parter inalt, bloc mixt monolit, 1994, dec.a, 40 mp renovata modern, semimobilata, libera, **62.000 €;** ☎0735.883.452 daniel.enache@central-imobiliare.ro

632. Victoriei, str. Dr Felix garaj 14, 16 mp/3, dec., et. parter/2, 14 mp, 1940, Piata Victoriei va oferim la vanz pe str. Dr. Felix un garaj in S= 14,16 mp situat la p/2 unei vile interbelice si are apa, canalizare si curent electric, 14.700 €; ☎0733.657.211 Danyion67@yahoo.com

633. **Virtutii,** Regie, Politehnica, dec., et. 6/8, 45 mp, 2016, proprietar. Garsoniera mare mobilata ultra-lux cu cea mai frumoasa vedere din Bucuresti, 6/8, 45 mp la 10 minute de mers pe jos de statia de metrou Petrache Poenaru, aproape de facultati, Regie, Poli. **63.500 €;** ☎0723.158.901

634. **Vitan** Mall dec., et. 7/8, 41 mp, 1988, garsoniera de vanzare confort 1 dec.a, 41mp, etaj 7/8, gresie, faianta, parchet, 2 lifturi, camere de supraveghere, 5 minute de mers pana la Mall Vitan, cadastru, intabulare, libera; **51.000 €;** ☎0749.199.193

635. **Vitan** strada Lacramioarei 56, dec., et. 1/5, 23 mp, 1980, inchiriez camere camin studentesc camere cu 2 si 3 paturi, camerele dispun de grup sanitar propriu, dus wc, frigider sifoner, televizor, cablu tv, net, paza 24/24 pret de la 500 lei pe pat in camera cu 3 **500 L;** ☎0766.953.094 Mihnea.chiajna@gmail.com

636. Vitan, dec., et. 3/10, 36 mp, 1980, gars cf 1 dec etj 3/10 cu g, f, p, are cad si intb. 37.000 €; ☎0761.446.979/ 0748.551.054 silvia_eu2008@yahoo.com

637. Vitan, dec., et. 2/11, 38 mp, 2008, Vitan, direct proprietar Rin Grand Hotel - Confort Park garsoniera et. 2/11, an 2008, complet mobilata/ utilata, loc parcare inclus. Plata cash/ credit. Pret usor negociabil 54.500 €; ☎0722.234.603

Imobiliare vânzări 2 CAMERE

Apartamente 2 camere

1. **1** Decembrie dec., et. demisol/2, 46 mp, 2019, dezvoltator, 15 minute distanta fata de metrou 1 Decembrie. Pret promotional. Bloc nou. Decomandat, pret valabil pentru plata integrala la antecontract. **30.600 €;** ☎0724.808.488/ 0725.597.221 george.s@star-construct.ro

2. **1** Decembrie dec., et. 1/2, 51 mp, 2019, dezvoltator, apartament 2 camere, imobil nou. Decomandat. Pret 48500 euro. **48.500 €;** ☎0724.808.488/ 0725.597.221 george.s@star-construct.ro

3. **1** Decembrie 1918, Trapezului, Metrou dec., et. 1/3, 52 mp, 2019, Imobil nou, finalizat, mobilat si utilat complet, la un parter inalt, totul nou, gresie, faianta, parchet, termopan, usa metalica, centrala termica proprie, acte gata. Comision 0! **57.600 L;** ☎0736.380.185 georgiana.l@star-construct.ro

4. **1 Dec** 1918, metrou, 2 cam, 50 mp, zona noua, dec., et. 3/5, 50 mp, 2018, ap cu 2 cam, dec. suparafata utila mp, constructie noua din beton, caramida, izolat cu polistiren 10 cm finisaje la alegere g, f, p, t, um, comision 0, avem disponibil diverse ap cu 2/3 cam, credit. **43.800 €;** ☎0730.888.285 iulian.tanasie@zonadesud.ro

5. **1 Decembrie** 1918 - Piata Trapezului, comision 0% dec., et. 6/10, 53 mp, 1976, 1 Decembrie 1918 - Piata Trapezului, langa metrou, confort 1, dec., etaj 6/10, 53 mp., gresie, faianta, parchet, termopane, usa metalica, aer conditionat, izolat termic, liber, acte. **59.000 €;** ☎0728.874.507 costinviziru.khc@gmail.com

6. **1 Decembrie** 1918 stradal, 10 minute metrou, dec., et. 5/6, 53 mp, 2010, chiar la Auchan, apartament cu scara interioara etajul 5 si 6, mansarda, 2 grupuri sanitare, constructie 2010, centrala, complet mobilat si utilat, ac, gresie, faianta, parchet, termopane, usa metalica **48.500 €;** ☎0728.777.132 adriangeambei@yahoo.com

7. **1 Decembrie** 1918, semidec., et. 3/4, 46 mp, 1978, 5-7 minute metrou, renovata total, gresie, faianta, parchet, termpane, usa metalica, instalatii electrice si sanitare noi. **54.000 €;** ☎0732.135.467 ramax2016@yahoo.com

8. **1 Decembrie** 1918, dec., et. 5/10, 54 mp, 1975, Theodor Pallady, chiar la metrou si piata Trapezului, dec., renovat, bloc reabilitat, toate actele, negociabil. **65.000 €;** ☎0732.135.467

9. **1 Decembrie** 1918, 2 camere, comision 0 dec., et. 10/11, 45 mp, 2019, apartament 2 cam, zona linistita, 6 min metrou 1 Decembrie, gresie, faianta, parchet, centrala proprie, calorifere, termopan, usa metalica, bransat la toate utilitatile, contorizare pe apartament. **53.000 €;** ☎0736.380.186 cristina@star-construct.ro

10. **1 Decembrie** 1918, 2 camere, comision 0, dec., et. 1/2, 43 mp, 2019, bloc nou, finisaje la alegere, gresie, faianta, parchet, usa metalica, centrala proprie, calorifere, geamuri termopan, etaj 1/3, 43 mp, compartimentari caramida, balcon spatios. Zona linistita **41.000 €;** ☎0736.380.186 cristina@star-construct.ro

11. **1 Decembrie** 1918, ansamblu rezidential 7min metrou dec., et. 1/4, 57 mp, 2018, Imobil in stare exceptionala, parchet, gresie, zugraveli lavabile, faianta, geamuri termopan, calorifere, interfon, lift, usa metalica, iluminat exterior, contorizare apa, contorizare gaz. Et 1/4. **73.500 €;** ☎0736.380.186 cristina@star-construct.ro

12. **1 Decembrie** 1918, ap 2 camere, parcare acoperita dec., et. 3/3, 67 mp, 2020, birou dezvoltator! comision 0%.

Imobiliare vânzări 2 CAMERE

77. **Aparatorii** Patriei, Berceni, dec., et. 1/3, 55 mp, 2018, Berceni, Dimitrie Leonida, 2 camere finalizat cu mutare in 30 de zile, 10 minute de metrou sau 2 minute de complex la strada, Mega Image, acceptam credit prima casa. **50.000 €;** ☎0787.525.631 alexandrugvr@gmail.com

78. **Aparatorii** Patriei, comision 0, metrou D Leonida et. 3/11, 51 mp, 2018, direct dezvoltator, imobil nou, cadre beton armat, caramida porotherm, fatada ventilata, centrala termica, finisaje de calitate la alegere, apartament 2 camere tip studio, 51 mp, terasa, locuri parcare subteran. **51.500 €;** ☎0725.985.764 cosmin@metropolitanresidence.ro

79. **Aparatorii** Patriei, Dimitrie Leonida, dec., et. 5/6, 59 mp, 2014, apartament 2 camere dec. direct de la proprietar. Mutare imediata. Situat la 3 minute de statia de metrou Dimitrie Leonida. Se vinde partial mobilat. Loc de parcare inclus. Comision 0. **60.000 €;** ☎0722.204.951 bogdan.tomegea@zonadesud.ro

80. **Aparatorii** Patriei, Drumul Jilavei semidec., et. parter/5, 44 mp, 2019, 2 camere tip studio in imediata invecinatate a statiei de metrou Aparatorii Patriei. Se preda finisat si bransat! **37.500 €;** ☎0787.525.583 ionut@tophome.ro

81. **Aparatorii** Patriei, Metalurgiei Park dec., et. 2/7, 56 mp, 2019, Aparatorii Patriei, apartament dec. cu 2 camere, imobil nou, etaj intermediar, lift,complet finisat, centrala proprie 24kw, bransat la toate utilitatile, loc de parcare si boxa la demisol, **51.900 €;** ☎0722.664.430/ 0731.491.608 cristian@sudrezidential.ro

82. **Aparatorii** Patriei, Piata Sudului, dec., et. 2/8, 61 mp, 2019, Amplasarea ideala a ansamblului permite accesul facil proprietarilor catre mijloacele de transport in comun ratb si statia de metrou Aparatorii Patriei, 4A minute. Imobilul esteA P+8E. **73.000 €;** ☎0723.243.544 natalin.p@star-construct.ro

83. **Apartament** 2 camere -vanzare - 55000 euro Calea Giulesti - Crangasi, semidec., et. 5/8, 45 mp, 1961, **55.000 €;** ☎0744.792.982 daniela.andrei@galaxyimob.ro

84. **Apartament** 2 camere Bd. Timisoara Plaza Romania comision 0% semidec., et. 9/9, 50.00 mp, **47.500 €;** ☎0725.540.400 vlad@vladtrimbitasu.ro

85. **Apartament** 2 camere bloc interbelic Carol I intersectie Mosilor dec., et. 2/5, 40 mp, **42.500 €;** ☎0725.540.400 vlad@vladtrimbitasu.ro

86. **Apartament** 2 camere dec. Dristor, Mihai Bravu dec., et. 5/10, 55 mp, **79.500 €;** ☎0722.382.832 contact@erikachica.ro

87. **Apartament** 2 camere Dr Taberei - strada Sibiu semidec., et. 7/10, 50.00 mp, **52.500 €;** ☎0722.382.832 contact@erikachica.ro

88. **Apartament** 2 camere Militari (Rasaritului) 3761 semidec., et. parter/3, 55 mp, 2017, **60.000 €;** ☎0766.442.554 violetaion@galaxyimob.ro

89. **Apartament** 2 camere Stefan cel Mare, Lizeanu, 0% comision semidec., et. 1/1, 38 mp, **26.000 €;** ☎0737.989.041 contact@ramona-ursu.ro

90. **Apartament** 2 camere, dec., bloc nou, zona Mall Vitan dec., et. 2/3, 56 mp, **83.000 €;** ☎0722.382.832 contact@erikachica.ro

91. **Apartament** 2 camere, Dinamic City, Floreasca - Pescariu, comision 0% dec., et. 7/10, 55 mp, 2018, **133.000 €;** ☎0737.568.752 lavinia.filip@galaxyimob.ro

92. **Apartament** 2 camere, parter, imobil 2019, Giurgiului, dec., et. parter/2, 50 mp, **65.000 €;** ☎0723.307.312 dumitrescu@cmdumitrescu.ro

93. **Apartament** exclusivist, 2 camere lux, Dinamic City-Floreasca, Pescariu semidec., et. 9/10, 60 mp, 2018, **145.000 €;** ☎0737.568.752 lavinia.filip@galaxyimob.ro

94. **Apartament** padurea Baneasa, bloc 2015 , semidec., et. 3/5, 50 mp, **86.900 €;** ☎0747.751.293 mihaita@mihaita-moldovan.ro

95. **Apartamente** 2, 3 camere 1 Mai, Grivita, dec., et. 1/3, 33 mp, 2018, **64.900 €;** ☎0799.029.263 raluca.timofti@catoma.ro

96. **Apartamente** Pipera stradal dec., et. 1/3, 56 mp, 2019, **85.000 €;** ☎40722701109 alexandrugusu.cartagina@gmail.com

97. **Arteca,** Jilava semidec., et. 3/4, 47 mp, 1983, apartament cu 2 camere, centrala termica proprie, **38.500 €;** ☎0724.128.373 cristinamostenaru@yahoo.com

98. **Arteca,** Jilava, semidec., et. 3/4, 47 mp, 1983, proprietar, vand ap. 2 camere, semidec., etaj 3/4, g, f, p, t, centrala termica proprie, aer conditionat, bucatarie mobilata, balcon inchis, bloc reabilitat, suprafata utila 40 mp, suprafata totala 47 mp. **40.000 €;** ☎0724.128.373 cristinamostenaru@yahoo.com

99. **Atlas** Park, Jandarmeriei - Baneasa dec., et. parter/5, 68 mp, 2018, apartament 2 camere cu suprafata utila totala de 68.5 mp situat la parter. **110.000 €;** ☎0728.681.819 andreicatalinpalade@yahoo.com

100. **Atlas** Park, Jandarmeriei, Baneasa, dec., et. 1/5, 68 mp, 2018, Atlas Park, Jandarmeriei, Baneasa, apartament 2 camere cu suprafata utila totala de 68.95 mp situat la etajul 1/5. **101.300 €;** ☎0728.681.819 andreicatalinpalade@yahoo.com

101. **Atlas** Park, Jandarmeriei, Baneasa, dec., et. 1/5, 83 mp, 2018, Atlas Park, Jandarmeriei, Baneasa, apartament 2 camere cu suprafata utila totala de 83.36 mp situat la etajul 1/5. **138.500 €;** ☎0728.681.819 andreicatalinpalade@yahoo.com

102. **Auchan** Militari, Chiajna, et. 2/6, 41 mp, 2019, apartament 2 camere in bloc nou, comision 0, mutare imediata. **38.500 €;** ☎0732.776.334 pollux_residence@yahoo.com

103. **Auchan** Vitan, semidec., et. parter/4, cf. 2, s.u. 37,80 mp, fara imbunatatiri, toate actele, plata cash, bloc izolat termic, **38.000 €;** ☎0723.723.485

104. **Auchan** Vitan, Ramnicu Sarat, Fizicienilor, dec., et. 3/3, 89 mp, 2018, apartament 2 camere superb, terasa 32 mp, imobil nou p+3, direct dezvoltator, 5 min. Auchan Vitan, 10 min. metrou, comision 0%, **80.000 €;** ☎0732.581.538 andrei.smartrezidential@gmail.com

105. **Auchan,** apartament cu 2 camere, gradina parcare, dec., et. parter/3, 150 mp, 2019, ap cu 2 camere si gradina proprie de 100 mp, parcare acoperita. Predare la cheie in iarna 2019 - 2020. Zona noua de case vile, multa liniste si verdeata, la cateva min de Auchan Titan. Avans min 80% **55.000 €;** ☎0744.164.036 lautone@yahoo.com

106. **Auchan,** Metro Militari, 2013, 2 cma., cf. 1, toate imb., acc.credit Prima Casa sau ipotecar, **38.000 €;** ☎0728.809.354/ 0724.021.771

107. **Averescu,** Arc de Triumf, apartament mobilat, dec., et. 3/7, 58 mp, 1960, utilat, apartament etaj 3/7, dec., orientare Sud-Vest, tamplarie pvc, gresie, faianta, parchet, aer conditionat, mobilat, bucatarie utilata, debara, disponibil imediat, bloc linistit, curat, **100.000 €;** ☎0726.108.116 catalin.gorin@gmail.com

108. **Aviatiei** semidec., et. 2, 47 mp, 2019, apartament 2 camere Aviatiei bloc cu fatada ventilata. **92.900 €;** ☎0730.177.279 viorel.ionita_cbm@yahoo.com

109. **Aviatiei** Caramfil semidec., et. 4/4, 53 mp, 1988, Aviatiei, Caramfil, Apartament 2 camere , 53 mp, 4 mp balcon, vedere mixta Caranfil si spate, punct cardinal este-vest, etaj 4/4, semidec., bloc 1988, reabilitat termic. **89.000 €;** ☎0726.108.116

110. **Aviatiei,** apartament 2 camere, semidec., et. 3/4, 1990, etaj 2/4, semidec., bloc 1990, vedere spate, suprafata 57mp **106.000 €;** ☎0726.274.984 abconsultimob@gmail.com

111. **Aviatiei,** dec., 5 minute metrou dec., 54 mp, 1985, cauti un apartament in zona Aviatiei? Vrei sa ajungi de acasa la metrou in 5 minute? Daca ai deja copii, sau daca vrei sa ai in viitor, ti-ar placea sa stii ca merg la o scoala buna, la cateva minute de casa ta **98.000 €;** ☎0722.732.975 axadomenii@yahoo.com

112. **Aviatiei,** metrou dec., et. 3/4, 53 mp, 1986, Apartament confort 1, dec. situat la etajul 3/4, are o suprafata de 54 mp, bloc 1986, reabilitat, fara imbunatatiri, cadastru si intabulare, liber. **89.900 €;** ☎0731.144.151/ 021.231.23.18

113. **Aviatiei,** metrou Aurel Vlaicu, Promenada, semidec., et. 3/4, 52 mp, 1987, Aviatiei sos. Pipera nr. 9, proprietar vand apartament 2 camere, incadrat, et.3/4, vedere spate, bloc linistit, reabilitat, usa metalica, termopane, neamenajat, neutilat, liber, fara comision, pret fix. **89.900 €;** ☎0722.314.422 saxbobcat@gmail.com

114. **Aviatiei,** Pipera, ap. 2 cam, discount 5000 euro, dec., et. parter/7, 53 mp, 2018, cel mai nou si exclusivist ansamblul rezidential din zona de nord-Pipera, 4City continua standardele ridicate in materie de dezvoltare imobiliara premium, fiind dezvoltat de compania Eden Capital Development. **66.565 €;** ☎0732.376.033/ 0723.002.133 contact@4city.ro

115. **Aviatiei,** str. Capitan Aviator Serbanescu, semidec., et. 1/4, 61 mp, 2000, Imobil construit in anul 2000, luminos, orientat est-vest, vedere fata si spate, 2 balcoane, stare buna, liber. Vecinatati: Aviatorilor, Dorobanti, Baneasa, Floreasca, Pipera, Primaveri, Herastrau, **125.000 €;** ☎0722.393.151 libra.imobiliare@gmail.com

116. **Baba** Novac semidec., et. parter/10, 51 mp, 1965, Apartament 2 camere in zona Baba Novac pe str. Ion Tuculescu. Vecinatati: Liviu Rebreanu, Titan, Dristor, Campia Libertatii **59.900 €;** ☎0727.090.488/ 0722.602.948 radu@proestate.ro

117. **Baba** Novac - Campia Libertatii semidec., et. 2/10, 52 mp, 1970, 2 camere semidec., renovat partial. Apartamentul se poate vinde mobilat si utilat.Blocul este reabilitat, scara foarte curata, **61.000 €;** ☎0769.651.162

118. **Baba** Novac, dec., et. 1/2, 55 mp, 2 camere, cf.1, renovat recent, toate imb., acc. credit, pret negociabil, **68.000 €;** ☎0745.291.131 proca.paula@gmail.com

119. **Baba** Novac, semidec., et. parter/10, 51 mp, 1965, cu balcon, imobil 1965, reabilitat, termopan, parchet clasic, centrala proprie, **59.900 €;** ☎0727.256.147/ 0740.023.488 nicoli.imobiliare@gmail.com

120. **Baba** Novac, semidec., et. 9/10, 1970, intersectie Campia Libertatii, chiar la intarea in parcul IOR, bloc reabilitat, balcon mare, fara imbunatatiri, situat la 10 min metrou, **55.000 €;** ☎0732.135.471

121. **Baba** Novac, semidec., et. parter/10, 54 mp, 1970, Park Lake, confort 1, semidec., bloc reabilitat termic, termopan, parchet lemn masiv, centrala termica, gresie, faianta, usa metalica, liber, situat la 5 min parc lor si 7 min metrou Dristor **59.000 €;** ☎0732.135.471

122. **Baba** Novac, chiar la restaurantul Rucar, dec., et. 11/17, 51 mp, 1973, stradal, bloc reabilitat, 3 lifturi din care unul de marfa, gresie, faianta, parchet, termopane, usa metalica, liber, toate actele, **63.000 €;** ☎0728.777.132 office@ramax.ro

123. **Baba** Novac, parc IOR, cinema Gloria, semidec., et. 4/4, 44 mp, chiar pe Bucovina, 5 minute metrou, bloc reabilitat si foarte curat, gresie, faianta, parchet, termopane, usa metalica, terasa fara probleme, liber, toate actele **53.500 €;** ☎0728.777.132 office@ramax.ro

124. **Baba** Novac, parcul IOR dec., et. 2/4, 56 mp, 5 -6 minute metrou Dristor, dec., renovat total, instalatii electrice si sanitare noi, geam la baie, bloc reabilitat termic, scara curata, toate actele. **74.000 €;** ☎0732.135.467 ramax2016@yahoo.com

125. **Baba** Novac, parcul IOR, dec., et. 11/17, 54 mp, 1975, 1 minut parcul Alexandru Ioan Cuza, 5 minute mall Park Lake, dec., gresie, faianta, parchet, termopane, toate actele, zugravit proaspat **63.000 €;** ☎0732.135.467 ramax2016@yahoo.com

126. **Baba** Novac, parcul IOR, Mall Park Lake semidec., et. 7/10, 54 mp, 1970, chiar la parc, 4 minute Mall Park Lake, geam la baie, gresie, faianta, parchet, termopane, usa metalica, mobilat si utilat, **61.000 €;** ☎0732.135.467 ramax2016@yahoo.com

127. **Baba** Novac, Park Lake mall, IOR, semidec., et. 8/10, 1965, Va oferim spre achizitie apartament 2 camere, semidec., foarte bine pozitionat, in bloc reabilitat, dispune de loc de parcare asigurat, disponibil imediat. Detalii telefonic **57.000 €;** ☎0773.855.092 alexandra@bucurestispatiicomerciale.ro

128. **Bacau,** nord, licitatie, R01820 apartament 2 camere dec., et. 1/4, 50 mp, 1989, apartament compus din doua camere si dependinte, cu o suprafata utila de 49.85 mp, cu balcon cu suprafata de 3.64 mp. Suprafata construita: 56.86 mp. **191.900 L;** ☎0372.101.280

129. **Baduc,** Iacob Andrei, semidec., et. parter/4, 36 mp, 1970, apartament 2 camere, confort 2, semidec., situat la parterul unui bloc de 4 etaje, cu o suprafata de 36,5 metri patrati, gresie, faianta, parchet, termopan, usa metalica, centrala termica proprie, mobilat **27.000 €;** ☎0746.188.866 mar_ancomar@yahoo.com

130. **Baicului,** ap. confort 3, mobilat, utilat, curat sau schimb cu gars. cf. 3 plus diferenta, **39.000 €;** ☎0724.032.923

131. **Banca** Nationala dec., et. 5/8, 56 mp, 1993, Particular, vand apartament 2 camere dec. Bacau central. Zona linistita cu regim mic de inaltime. Imbunatatiri multiple, centrala termica. Balcon mare. Zona deosebita. Exclus contract agentii **58.000 €;** ☎0730.343.220 lcnancu@yahoo.com

132. **Baneasa** semidec., et. 1/3, Baneasa, zona Ion Ionescu De La Brad, 2 camere, semidec.e, etajul 1, pret putin discutabil **65.500 €;** ☎0744.536.466

133. **Baneasa,** dec., et. 1/3, 75 mp, 2017, Baneasa, direct propietar, imobil nou 2017 finalizat in proportie de 90% ap 2 cam etajul 1, 2, 3, disponibile dec. bucatarie inchisa, spatii de depozitare (75 mp), balcon 2 mp. **85.000 €;** ☎0760.985.157

134. **Baneasa,** dec., et. 4/4, 52 mp, 1984, particular, vand apartament 2 camere, partial mobilat si utilat, cartier Baneasa, langa parcul Herastrau. **87.000 €;** ☎0724.354.876 anelisagreen@yahoo.com

135. **Baneasa,** Regimentului Residence 39-43 semidec., 52 mp, 2019, comision 0, apartament 2 camere, etaj 1/p+2+m, supraf. utila 52 mp, suprf. construita 85 mp, terasa 20 mp (pe doua laturi), loc de parcare exterior inclus, centrala, aer conditionat, tva inclus **96.800 €;** ☎0731.490.000/ 031.438.12.51 georgep@regalhouse.ro

136. **Baneasa,** Somesu Rece, liber, renovat, proprietar semidec., et. 3/3, 35 mp, 1972, proprietar, zona Antena 1, fostul sediu, vedere vest spre zona de case. Renovat complet in 2018. Parchet triplustratificat, g, f Marazzi, usi Pinum, baie utilata, calorifere aluminiu, tripan. Liber **62.000 €;** ☎0722.237.729 dumitruconstantin@hotmail.com

137. **Baneasa,** spre Otopeni semidec., et. 1/2, 80 mp, 2008, apartament 2 camere 80 mp, lux, la marginea padurii, cu acces direct din DN1, utilat si mobilat partial. Zona linistita si securizata complet, locuri de parcare la discretie. **117.000 €;** ☎0773.724.746 mrsrbn@yahoo.com

138. **Banu** Manta mansarda, su-58mp, finisaje deosebite, parcare inclusa, termen vara 2019, www.confortresidence.eu **110.000 €;** ☎0741.160.332

139. **Banu** Manta, Titulescu, Victoriei, Basarab, dec., et. 9/10, 60 mp, 1980, se ofera spre vanzare, direct de catre proprietar, apartament de 2 camere cu logie dubla si posibilitate de amenajare terasa, **89.500 €;** ☎0724.335.467 cad_victor@yahoo.com

140. **Barbu** Vacarescu, Parcul Circului, dec., et. 8/8, 51 mp, 1985, apartament 2 camere, etaj 8, terasa in stare exceptionala, 51 mp + 4 mp balcon, grup sanitar, loc de parcare ADP, interior curat, parchet masiv, gresie, faianta, termopan, ac, termoficare, reabilitat. **74.000 €;** ☎0723.334.024 bbadrian@gmail.com

141. **Basarabia** - Stadionul National semidec., et. parter/4, 1961, apartament 2 camere 49 m, situat pe str Bucovina pretabil notariat, avocat, etc(pozitionat pe fata) 3 min stadionul national sau parc ior, parter/4 ideal pentru cine prefera zone linistite 3 min metrou. **68.000 €;** ☎0721.385.640 LILI74LILI@YAHOO.COM

142. **Basarabia,** dec., et. 6/8, 55 mp, 1984, Chisinau, bloc 1984, renovat, recent, aer conditionat, centrala proprie, adiacent Pantelimon, lancului, Arena Nationala, Megra Mall, Maior Coravu, Piata Muncii, Vatra Luminoasa. **64.000 €;** ☎021.319.78.04/ 0723.515.199 oli_daniel@yahoo.com

143. **Basarabia,** et. 10/11, 50 mp, metrou Piata Muncii, 2 camere mobilate, utilate, aer conditionat, instalatii noi, et 10/11. Loc parcare particular, exclus agentii. **69.000 €;** ☎0722.683.463

144. **Basarabia,** Diham, Arena Nationala, semidec., et. 8/10, 57 mp, 1981, vand apartament 2 camere, Bd. Basarabia, Diham, **69.000 €;** ☎0734.165.558 georgiaix@yahoo.com

145. **Basarabiei** Diham, 5/10, semidec., 50 mp semidec., et. 5/10, 52 mp, 1967, Oferim spre vanzare ap 2 camere zona Diham Basarabiei constructie 1967, et. 5/10, semidec., acte ok, disc., **57.000 €;** ☎0725.084.444/ 021.210.76.00 ancasweethome@gmail.com

146. **Bd.** Cantemir, semidec., et. parter/10, cf. 1, gresie, faianta, parchet, termopan, o statie de autobuz pana la magazinul Unirea, toae actele, negociabil, bloc izolat termic, **68.000 €;** ☎0723.723.485

147. **Bd.** Cantemir, Marasesti, particular, et. parter/7, 47 mp, bloc civilizat, amenajat, discutabil, **67.000 €;** ☎0723.515.587

148. **Berceni** dec., et. 2/5, 56 mp, 2018, 2 camere , mutare imediata, pret promotional, **50.000 €;** ☎0761.406.708 paul.smartrezidential@gmail.com

149. **Berceni** dec., et. 1/5, 50 mp, 2019, apartament 2 camere Biruintei 100m Metrou Berceni **44.010 €;** ☎0761.406.708 paul.smartrezidential@gmail.com

150. **Berceni** dec., et. 4/4, 1975, Apartament 2 camere, Resita, acte la zi. Pret promotional. **35.900 €;** ☎0761.406.708 paul.smartrezidential@gmail.com

151. **Berceni** semidec., 38 mp, 1978, Berceni, str Argeselu, Drumul Gazarului, ap. 2 cam, geam baie, 38 mp, bloc 4 etaje, liber, acte zi, zona foarte linistita, **34.000 €;** ☎0787.763.997

152. **Berceni** semidec., et. 2/4, 37 mp, 1970, chiar pe strada Uioara, bloc 4 etaje, reabilitat, complet renovat, instalatii electrice si sanitare schimbate, gresie, faianta, parchet, termopane, usa metalica, liber, toate actele, **48.000 €;** ☎0732.135.467 ramax2016@yahoo.com

153. **Berceni** dec., et. 1/3, 50 mp, 2018, dezvoltator!!! Avans 5 %. Credit Prima casa. **54.500 €;** ☎0724.808.488/ 0725.597.221 george.s@star-construct.ro

154. **Berceni** dec., et. 1/3, 50 mp, 2018, dezvoltator, acceptam credit Prima Casa avans 5%.Apartament 2 camere 50 mp util, 12 min. metrou Dimitrie Leonida **51.000 €;** ☎0724.808.488/ 0725.597.221 george.s@star-construct.ro

155. **Berceni** dec., et. 1/10, 49 mp, 1974, Grand Arena scoala 98, apartament dec. situat la etajul 1 al unui bloc cu 10 etaje. Apartamentul nu este renovat.Scara blocului este renovata recent. **47.500 €;** ☎0725.500.710/ 0725.500.700 oscar.raceanu@gs2000.ro

156. **Berceni** dec., et. 2/8, 52 mp, 1982, liber, 2/8, dec, constructie 1982, complet renovat nou, gresie, faianta, parchet, termopan, usa metalica, instalatii sanitare si electrice schimbate, izolat termic si fonic, usi schimbate, toate actele, acc credit, **59.500 €;** ☎0758.401.603/ 0758.728.332

157. **Berceni** - 2 dec.e, parcare gratis - Finalizat dec., 56 mp, 2019, 2 camere Decomandate Berceni Grand Arena, loc parcare GRATIS - Finalizat - Mutare Imediata. Se accepta credit. Bransat la utilitatile orasului (curent, gaze, apa, canalizare, internet+tv) **50.000 €;** ☎0786.207.692 costin.smartrezidential@gmail.com

158. **Berceni** - Brancoveanu dec., et. 2/8, 52 mp, 1982, renovat complet, geamuri termopan de calitate, usi interior schimbate, izolat fonic si termic, obiecte din ceramica, zona linistita cu multa verdeata,acces usor la mijloace de transport, liber. **58.900 €;** ☎0761.621.036

159. **Berceni** - Metalurgiei dec., et. 2/11, 51 mp, 2018, dezvoltator, vand apartament 2 camere Berceni in imediata apropere a statiei de metrou, scoli, gradinite, hipermaket, banici , restaurante, **51.500 €;** ☎0721.805.158/ 0722.297.332 gabriela@metropolitanresidence.ro

160. **Berceni** - Obregia, semidec., et. 7/9, 52 mp, 1965, bloc din caramida, liber, amenajat, contorizat, **51.000 €;** ☎0722.503.483

161. **Berceni** 100 metri metrou dec., et. parter/5, 58 mp, 2019, 58 mp dec., bucatarie inchisa, balcon, se preda cu g+f+p+t+um centrala termica, predat la cheie, se accepta credit Prima Casa. **54.900 €;** ☎0771.685.900

162. **Berceni** 94, dec., et. 10/11, 57 mp, 2019, apartament de 2 camere nou la 7 minute de mers pe jos de statia de metrou Dimitrie Leonida, structura este de beton si compartimentarea este de caramida. Parcarea se afla pe 2 niveluri (-1 si parter). **57.000 €;** ☎0725.985.759 ana.moise@metropolitanresidence.ro

163. **Berceni** 94, constructie 2019, super oferte dec., et. 5/11, 52 mp, 2019, Ansamblul Metropolitan Residence Berceni 94 va pune la dispozitie apartamente complet finisate la alegerea clientului-gresie, faianta, parchet, usi, obiecte sanitare, inteligent compartimentate. **56.000 €;** ☎0725.985.767 sandu@metropolitanresidence.ro

164. **Berceni** 94, langa Monaco Tower, 4 min de metrou dec., et. 8/11, 43 mp, 2019, Berceni 94, apartament de 2 camere nou la 4 minute de mers pe jos de statia de metrou Dimitrie Leonida, structura este de beton si caramida de 25 cm, compartimentarea este de caramida de 11.5 cm. **47.000 €;** ☎0725.985.759 ana.moise@metropolitanresidence.ro

165. **Berceni** 94, langa Monaco Tower, 4 min de metrou dec., et. 2/11, 57 mp, 2019, Berceni 94, apartament de 2 camere nou la 4 minute de mers pe jos de statia de metrou Dimitrie Leonida, structura este de beton si caramida de 25 cm, compartimentarea este de caramida de 11.5 cm. **61.000 €;** ☎0725.985.759 ana.moise@metropolitanresidence.ro

166. **Berceni** 94, langa Monaco Tower, 4 min de Metrou dec., et. 2/11, 70 mp, 2019, Berceni 94, Apartament de 2 camere nou la 4 minute de mers pe jos de statia de metrou Dimitrie Leonida, structura este de beton si caramida de 25 cm, compartimentarea este de caramida de 11.5 cm. **71.000 €;** ☎0725.985.759 ana.moise@metropolitanresidence.ro

167. **Berceni** 94, langa Monaco Tower, 4 min de Metrou dec., et. 2/11, 60 mp, 2019, Berceni 94, Apartament de 2 camere nou la 4 minute de mers pe jos de statia de metrou Dimitrie Leonida, structura este de beton si caramida de 25 cm, compartimentarea este de caramida de 11.5 cm. **65.000 €;** ☎0725.985.759 ana.moise@metropolitanresidence.ro

168. **Berceni** 94, langa Monaco Tower, 4 min de Metrou dec., et. 2/11, 2019, Berceni 94, Apartament de 2 camere nou la 4 minute de mers pe jos de statia de metrou Dimitrie Leonida, structura este de beton si caramida de 25 cm, compartimentarea este de caramida de 11.5 cm. **59.000 €;** ☎0725.985.759 ana.moise@metropolitanresidence.ro

169. **Berceni** 94, langa Monaco Tower, 4 min de Metrou dec., et. 2/11, 60 mp, 2019, Berceni 94, Apartament de 2 camere nou la 4 minute de mers pe jos de statia de metrou Dimitrie Leonida, structura este de beton si caramida de 25 cm, compartimentarea este de caramida de 11.5 cm. **64.000 €;** ☎0725.985.759 ana.moise@metropolitanresidence.ro

170. **Berceni** 94, langa Monaco Tower, 4 min de metrou dec., et. 1/11, 52 mp, 2019, Berceni 94, apartament de 2 camere nou la 4 minute de mers pe jos de statia de metrou Dimitrie Leonida, structura este de beton si compartimentarea este de caramida. Parcarea se afla pe 2 niveluri. **56.000 €;** ☎0725.985.759 ana.moise@metropolitanresidence.ro

171. **Berceni** B-dul Alexandru Obregia stradal semidec., et. 9, 54 mp, 7 minute de metrou piata Sudului, confort 1 semidec., etaj 9, cadastru si intabulare, accept credit, **44.000 €;** ☎0758.401.603/ 0758.728.332

172. **Berceni** Giurgiului Piata Resita (Str. Urziceni) semidec., et. 4/4, 37 mp, fara imbunatatiri, liber, nelocuit, cadastru, intabulare. **35.995 €;** ☎0723.335.995

173. **Berceni** Leonida, apartament 2 camere, proprietar dec., et. 1/3, 62 mp, 2018, apartament 2 camere dec., loc parcare, finisaje de calitate, usi pinum, centrala proprie, gaz, apa, canalizare, apropere metrou, zone comerciale, scoli si gradinite, mutare rapida. **45.000 €;** ☎0727.121.851

174. **Berceni** Metalurgiei, apartament 2 camere spatios dec., et. 3/8, 66 mp, 2018, direct dezvoltator vand apartament 2 camere, dec., situat intr-un imobil cu un regim de inaltime P +8E, amplasat in Berceni, ansamblul Metalurgiei Park; **57.000 €;** ☎0721.827.390/ 0727.239.293 cristi.farcas@sudrezidential.ro

175. **Berceni** Metro, Cartierul Solar piscina fitness semidec., et. 3/5, 2017, apartament 2 camere, etaj 3 imobil 2017 amenajari de lux-investitie 20.000 euro, mobilier SiPro, 47 mp, boxa pe palier, sanitare Grohe, mobilat si utilat, electrocasnice Ariston Hot Point, Lcd Sony, in garantie. **60.000 €;** ☎0722.241.794 bogdan.ilioiu@gmail.com

176. **Berceni** metrou, apartament modern, balcon, semidec., et. 3/5, 42 mp, 2019, apartament studio la metrou, bloc nou, camere mari si luminoase, balcon, se vinde la cheie, complet finisat, bransat la utilitatile urbane. Accept si plata prin credit bancar cu avans min. de 15%. **41.325 €;** ☎0762.900.901

177. **Berceni** metrou, apartament modern, terasa mare semidec., et. 4/5, 44 mp, 2019, apartament 2 camere langa metrou Berceni, modern, foarte util, camere practice, terasa pe lungime, complet finisat cu materiale la alegere. Pret promotional pentru plata integrala la antecontract. **39.425 €;** ☎0762.900.901

178. **Berceni** metrou, balcon, Prima Casa. dec., et. 4/5, 50 mp, 2019, apartament cu 2 camere luminoase, bucatarie inchisa, se vinde la cheie cu finisaje la alegere. Se accepta achizitie Prima Casa, cu rezervare fond la doar 47.900 E. **45.505 €;** ☎0762.900.901

179. **Berceni** metrou, confort 1, balcon, credit ipotecar dec., et. 2/5, 54 mp, 2019, Langa metrou, de vanzare apartament cu 2 camere mari, balcon, bloc nou. Se preda finisat cu materiale (gresie, faianta, parchet) la alegere si utilitati urbane. Accept credit ipotecar la 50.900 e, **48.355 €;** ☎0762.900.901

180. **Berceni** metrou, dec., balcon, gradina credit dec., et. parter/5, 55 mp, 2019, apartament 2 camere langa metrou Berceni, dec., balcon, 57 mp gradina proprie, bucatarie inchisa, foarte practic, se vinde la cheie, totul nou si in garantie. 0 comision. Accept credit ipotecar, **58.900 €;** ☎0762.900.901

181. **Berceni** metrou, dec., terasa dec., et. 4/5, 59 mp, 2019, apartament 2 camere dec., bucatarie inchisa, cu terasa pe toata lungimea, in bloc nou, cu lift, se vinde complet finisat, la cheie, totul nou si cu garantie. Pret valabil pentru plata cash. **46.455 €;** ☎0762.900.901

182. **Berceni** metrou, Dimitrie Leonida, dec., et. 3/5, 51 mp, 2018, apartament 2 camere dec.,etaj intermediar, dispune de toate imbunatatirile, contorizare individuala, in imediata apropiere de statia de metrou, se accepta si credite bancare inclusiv prima casa **50.900 €;** ☎0730.250.305 andrei.burcea@zonadesud.ro

183. **Berceni** metrou, garsoniera dec.a, balcon dec., et. 3/5, 38 mp, 2019, Berceni, langa metrou, bloc nou, lift, parcare subterana, finisaje la alegere, totul nou, cu garantie, utilitati urbane, preturi fara concurenta, comision 0%. Pret valabil pentru cash la antecontract, **37.500 €;** ☎0762.900.901

184. **Berceni** metrou, Ilfov dec., et. parter/5, 110 mp, 2019, Vand apartament 2 camere complet dec. plus curte proprie cadastrata cu acces individual, racordat la toate utilitatile orasului (gaze, apa, gaze,curent, canalizare), finisat la cheie.Mutare imediata. **62.900 €;** ☎0726.375.629 cristian.mocanu@zonadesud.ro

185. **Berceni** metrou, oferta ap cu 2 cam, zona linistita dec., et. 1/5, 65 mp, 2019, acum la vanzare, apartament 2 camere dec. in suprafata utila totala de 65 mp, aflat intr-un imobil nou, la 10 minute de mers pietonal pana la metrou. Apartamentul se preda finisat complet. **48.900 €;** ☎0737.500.384 zina.epure@zonadesud.ro

186. **Berceni** metrou, Prima Casa, comision 0 dec., et. 1/5, 50 mp, 2019, accept credit Prima Casa, apartament 2 camere dec., aprox. 50 mp. Imobil in stadiul de edificare, in proximitatea punctelor de interes scoli, piete, centre comerciale **44.010 €;** ☎0762.861.186 smartrezidential@yahoo.com

187. **Berceni** rate la dezvoltator, oferta limitata dec., et. 2/10, 65 mp, 2019, birou de vanzari dezvoltator imobiliar, 0% comision. Apartament 2 camere dec., suprafata 65 mp, situat in cel mai mare proiect imobiliar din sectorul 4, The Grand Kristal Residence City **47.000 €;** ☎0721.827.390/ 0721.827.390 cristi.farcas@sudrezidential.ro

188. **Berceni,** dec., et. 1/5, 54 mp, 2019, apartament 2 camere de vanzare in Aparatorii Patriei Berceni, dec., contorizat separat, se vinde finisat la cheie, pretul este valabil doar la plata cash, contact tel. **47.000 €;** ☎0787.525.587 cristian.muresanu@yahoo.com

189. **Berceni,** dec., et. 1/3, 53 mp, 2019, apartament 2 camere loc de parcare inclus metrou Dimitrie Leonida. **52.000 €;** ☎0787.672.418 tudor@tophome.ro

190. **Berceni,** dec., et. parter/6, 40 mp, 2018, apartamentul beneficiaza de contorizare separata. Acces facil catre mijloace de transport, centre comerciale, scoli, gradinite. comision 0%, **31.700 €;** ☎0735.222.575 cosmin.topai@zonadesud.ro

191. **Berceni,** dec., et. parter/3, 43 mp, 2018, apartamentul se afla in apropiere de mijloace de transport in comun, piata, centre comerciale, scoli, gradinite. **38.000 €;** ☎0735.222.575 cosmin.topai@zonadesud.ro

192. **Berceni,** dec., et. 2/4, 45 mp, 2018, Berceni, sector 4, proprietar vand apartament cu 2 camere, spatios si luminos, la etaj 2/4, bloc nou, cu structura de beton si compartimentat cu caramida porotherm. Suprafata utila este de 45 mp. **36.800 €;** ☎0722.338.342 mariuslazarescu03@gmail.com

193. **Berceni,** Brancoveanu, 2 camere, cf. 2, gresie, f, parchet, t, usa metalica, acte la zi, merita vazut **37.500 €;** ☎0766.862.569

194. **Berceni,** dec., et. 2/10, 51 mp, 2018, dezvoltator, vand apartament 2 camere, Berceni. **51.500 €;** ☎0721.805.158/ 0722.297.332 gabriela@metropolitanresidence.ro

195. **Berceni,** dec., et. 4/4, 107 mp, 2019, Penthouse 2 camere 107 mp, unicat. Parcare bonus. Rezidential nou, Eden Home Residence, utilitati, contorizari, finisaje top. Pentru detalii, la telefon. Acceptam credit, **75.860 €;** ☎0731.510.862 andrei.vatavu@zonadesud.ro

196. **Berceni,** dec., et. 1/3, 51 mp, 2018, se vinde un ap cu 2 camere dec. intr-un bloc nou 2018. Se preda complet finisat la cheie. Contorizare la utilitati individuala. Pozitionare langa Sel Gross Berceni. Pentru detalii; **43.150 €;** ☎0725.382.190 iosif@sudrezidential.ro

197. **Berceni,** dec., et. parter/4, 44 mp, 2019, Studio 2 camere in suprafata utila totala de 44 mp in sect. 4 Berceni. Locuinta se preda la cheie: gresie, faianta, parchet, centrala proprie. Mijloace de transport in zona, centre comerciale; **38.000 €;** ☎0726.178.089/ 0720.063.459 catalin.isache@sudrezidential.ro

198. **Berceni,** semidec., et. 1/8, 51 mp, 2019, vand apartament 2 camere, semidec., 51 mp util, imobil nou, finisat deosebit, centrala proprie de apartament, bransat la toate utilitatile, situat apropape de statia de metrou Dimitrie Leonida. **50.600 €;** ☎0727.175.861 lucian@sudrezidential.ro

199. **Berceni,** 100 metri metrou, 2 dec.e, dec., et. 1/5, 51 mp, 2019, comision 0%, etaj 1/5, dec., 51 mp, se preda cu g, f, p, t, um, centrala termica, se accepta credit prima casa **49.900 €;** ☎0771.685.900

200. **

Imobiliare vânzări 2 CAMERE

258. **Berceni,** Grand Arena, dec., et. 1/4, 55 mp, 2018, apartament 2 camere dec.e in imobil nou p+4 cu lift, etaj intermediar, se preda finisat la cheie. Loc parcare bonus. Finalizare ianuarie 2019.Direct dezvoltator 15% avans min. Comision 0%. **43.700 €;** ☎0732.581.538 andrei.smartrezidential@gmail.com

259. **Berceni,** Grand Arena, dec., et. 1/4, 50 mp, 2019, direct dezvoltator, apartament 2 camere, dec., 50 mp, situat la etajul 1/4, finisaje superioare, gresie, faianta, parchet, termopane, obiecte sanitare, centrala proprie, calorifere, usa metalica **45.100 €;** ☎0727.673.020 simona.dumitru@sudrezidential.ro

260. **Berceni,** Grand Arena, dec., et. 2/3, 53 mp, 2018, proprietar vand apartament 2 camere dec. amplasat in ansamblu rezidential nou, contorizare individuala, finisaje de lux, centrala proprie, compartimentare ideala, balcon spatios, **45.000 €;** ☎0725.225.117/ 0725.837.019 claudia@sudrezidential.ro

261. **Berceni,** Grand Arena, bloc nou, dec., et. 1/5, 53 mp, 2019, apartamente dec.e, parcare gratis, bucatarie inchisa, balcon, baie cu geam, centrala proprie, finisaje la alegere, 38.500 euro pt. plata cash, 43.600 euro pt. credit bancar, **38.500 €;** ☎0761.309.031

262. **Berceni,** Grand Arena, comision 0, 2 dec.e dec., et. 2/4, 52 mp, 2018, 2 camere dec.e Berceni Grand Arena, loc parcare gratis, comision 0% direct dezvoltator, apartamentul se preda complet finisat si bransat la utilitatile orasului, **38.650 €;** ☎0786.207.692 costin.smartrezidential@gmail.com

263. **Berceni,** Huedin, semidec., et. 8/10, 52 mp, 1980, ID: 5749. Apartamentul se afla pe strada Huedin, intre Brancoveanu si Resita. 2 camere semidec.e, cu imbunatatiri, 52 mp, an constr 1980, bloc reabilitat, et. 8/10. Se accepta credit **50.000 €;** ☎0729.842.974/ 0738.685.854

264. **Berceni,** Izvorul Oltului, semistradal, semidec., et. 1/10, apropiere statia de autobuze, cf. 2, liber, toate actele, s.t. 37,80 mp, cadastru, intabulare, plata cash, **38.000 €;** ☎0723.723.485

265. **Berceni,** Ianga metrou, dec., balcon, credit dec., et. 2/5, 53 mp, 2019, apartament 2 camere, etaj intermediar in bloc cu lift, dec., dormitor si bucatarie foarte spatioase, balcon mare, se vinde finisat cu totul nou si bransat la utilitati. Accept credit ipotecar. **49.900 €;** ☎0762.900.901

266. **Berceni,** Luica semidec., et. parter/3, 45 mp, 2019, Berceni- Luica, apartament 2 camere, pret promotional 38.000 euro tva 5% inclus), finisat la cheie, contorizari individuale, centrala termica.Vecinatati - statie RATB la 50 de metri, metrou **38.000 €;** ☎0735.872.987/ 0720.063.459 ianis@sudrezidential.ro

267. **Berceni,** Luica semidec., et. 10/10, 37 mp, 1974, stradal, et. 10/10, complet mobilat si utilat modern, bloc izolat. **37.500 €;** ☎0722.619.670/ 0766.560.199

268. **Berceni,** Luica, dec., et. 3/3, 57 mp, 2016, dec., totul nou, dispune de gresie, faianta, parchet, usa met, contoar gaz, centrala proprie, apartamentul este finisat, bransat, bucatarie mobilata, utilata, comision 0, doar pt. plata cash **45.900 €;** ☎0733.623.370 loungesilver@yahoo.ro

269. **Berceni,** mall, la strada, fix langa metrou Leonida dec., et. 1/3, 51 mp, 2018, 2 camere, gradinita si scoala la 200m, aproape mij. transport si metrou, zona noua, civilizata, loc de parcare, locuri de joaca, finisaje extra lux, bloc nou: g, f, p, centrala la alegere, ideal locuit **51.000 €;** ☎0747.121.325/ 0728.406.982 adrian@ansambluri-noi.ro

270. **Berceni,** Mega Image, semidec., et. 1/2, 50 mp, 2018, apartament cu 2 camere, balcon, situat intr-un imobil nou cu regim de inaltime P+2 in zona linistita, cartier vile, parcare, mijloace de transport in comun. **41.200 €;** ☎0722.664.430 cristian@sudrezidential.ro

271. **Berceni,** Metalurgiei, dec., et. 2/10, 65 mp, 2019, 2 camere suprafata 55.38 mp+9. 66 mp balcon, imobil nou, lift silentios, finisaje deosebite, complet finisat, centrala termica proprie, utilitati sect. 4. Se acccepta credit. **49.900 €;** ☎0733.374.103/ 0721.888.400 georgeta@sudrezidential.ro

272. **Berceni,** Metalurgiei, dec., et. 2/10, 64 mp, 2020, apartament 2 camere, etaj 2/10, 2 lifturi, parcare, locuri de joaca pentru copii, spatii verzi, centrala termica **49.900 €;** ☎0765.492.135 dorin.maican@sudrezidential.ro

273. **Berceni,** Metalurgiei, Brancoveanu, Luica dec., et. parter/3, 54 mp, 2017, proprietar, acte gata, mutare imediata, fara comisioane. Vand 2 camere dec., bloc nou, suprafata utila 54 mp, sector 4, zona Grand Arena Berceni. Distante mici pana la autobuz sau metrou, **47.500 €;** ☎0799.877.999/ 0733.182.994 cosmin@sudrezidential.ro

274. **Berceni,** metro, dec., et. 2/5, 65 mp, 2019, proprietar vand apartament in bloc nou cu loc de parcare inclus **60.000 €;** ☎0723.522.918 danulescumihai93@gmail.com

275. **Berceni,** metrou 3 minute, Prima Casa, 2 camere dec., et. 2/11, 53 mp, 2019, direct de la dezvoltator, apartament nou, deosebit, cu suprafata mare si compartimentare moderna, cu foarte multa lumina naturala. Se vinde la cheie, cu garantie. Accept credit bancar. Comision 0% **56.000 €;** ☎0787.672.423

276. **Berceni,** metrou 3-4 min, direct proprietar dec., et. 1/3, 55 mp, 2018, apartament 2 camere, dec, finisaje de lux, loc de parcare, gradinita si scoala, metrou la 3-4 minute, direct de la proprietar, fara agentii, **49.000 €;** ☎0720.002.332/ 0749.122.233

277. **Berceni,** metrou 5 minute, Prima Casa, dec., et. 1/11, 56 mp, 2018, metrou Dimitrie Leonida 5 minute, compartimentare practica pentru spatii utile, cu balcon si finisaje de foarte buna calitate, cu materiale din import, la alegere, in buget consistent. Prima Casa 5%. **55.000 €;** ☎0787.672.423

278. **Berceni,** metrou Dimitrie Leonida, dec., et. 1/3, 55 mp, 2018, 3 minute de metrou, ap.2 camere, dec., foarte aproape de metrou, finisaje de lux. centrala de apartament, calorifere otel, usi pinum, etaj 1, vedere rasarit, gradinita, scoala, ideal locuit sau inchiriat. **48.500 €;** ☎0730.320.124

279. **Berceni,** metrou Dimitrie Leonida, dec., et. 2/5, 53 mp, 2019, apartament 2 camere dec. spatios,dispune de toate imbunatatiriile,se preda finisat la cheie, langa statia de metrou Berceni, infrastructura comeplta, contorizare individuala, finisaje la alegere **50.900 €;** ☎0730.250.305

280. **Berceni,** metrou Dimitrie Leonida, dec., et. 3/10, 51 mp, 2018, apartament doua camere studio, ansamblu nou, fializare 2018, dec., caramida, contorizat, finisaje la alegere, apropiere statie metrou. Ansamblu prezinta numeroase facilitati. Comision 0. **51.500 €;** ☎0725.985.762 roxana.panculescu@metropolitanresidence.ro

281. **Berceni,** metrou Dimitrie Leonida, 7 minute, dec., et. 1/5, 49 mp, 2019, proprietar, 7 minute metrou Dimitrie Leonida, 49,12 mp util, finisaje moderne, gresie, faianta, parchet, usi interior, centrala termica, parc copii, parcare subterana, 43.900 euro credit, 39.600 cash **39.600 €;** ☎0734.950.229/ 0734.092.488 dany.barbulescu@yahoo.com

282. **Berceni,** metrou Dimitrie Leonida, prima casa, dec., et. 1/3, 55 mp, 2018, ipoteca 2 camere, direct proprietar, fara intermediari, finisaje lux, foarte aproape de metrou (3-4 minute), zona ideala, disponibil, zona civilizata, Mega Image si complexul la strada langa, finisaje alegere. **45.000 €;** ☎0727.121.851/ 0747.121.325

283. **Berceni,** metrou Leonida dec., et. 1/3, 50 mp, 2018, Str. Amurgului - langa Mall LaStrada, 8 minute pana la metrou, etaj 1/3, centrala termica, finisaje deosebite, se vinde la cheie, contorizari individuale, pret pentru plata cash, se adauga 5% TVA. **46.150 €;** ☎0733.670.178

284. **Berceni,** metrou Leonida, dec., et. 2/4, 56 mp, 2015, 2 camere, proprietar, dec., mobilat si utilat complet, loc parcare, etaj 2 din 4, centrala termica, cheltuieli mici cu intretinerea, balcon inchis, mutare imediata, accept orice tip de credit. **59.999 €;** ☎0799.929.025/ 0733.670.178

285. **Berceni,** metrou Leonida, dec., et. 2/4, 56 mp, 2015, 2 camere, proprietar, dec., mobilat si utilat complet, loc parcare, etaj 2 din 4, centrala termica, cheltuieli mici cu intretinerea, balcon inchis, mutare imediata, accept orice tip de credit. **59.999 €;** ☎0799.929.025/ 0733.670.178

286. **Berceni,** metrou Leonida, dec., et. parter/3, 62 mp, 2019, achizitie de la dezvoltator, o comision, apartament cu 2 camere si curte de 20 mp, bloc nou, finalizat, mutare imediata, finisaje premium, regim mic de inaltime, centrala termica, aproape metrou. **46.550 €;** ☎0799.929.025/ 0733.670.178

287. **Berceni,** metrou Leonida, dec., et. 1/5, 52 mp, 2019, apartament 2 camere dec.e, in bloc nou, cu finisaje la alegere. Se vinde complet finisat si bransat la utilitati. Se accepta si credite bancare, indiferent de unitatea bancara. 0 comision. **50.900 €;** ☎0785.521.521

288. **Berceni,** metrou Leonida, 2 cam cu gradina 20 mp dec., et. parter/3, 62 mp, 2018, Berceni, metrou Leonida la 10 minute distanta, apartament cu gradina 20 mp, bloc nou, finisaje moderne, centrala termica, parcare, accept credit, predare la cheie. Detalii si vizionari; **44.900 €;** ☎0774.075.901/ 0773.903.372

289. **Berceni,** metrou Leonida, 60 mp, dec. parcare dec., et. 1/3, 60 mp, 2018, Direct proprietar.Berceni, 5 minute metrou Leonida, complex La Strada, Mega Image, etaj 1, dec., 60 mp, predare la cheie, centrala, parcare, accept credit. Fara comision. **45.000 €;** ☎0774.075.901/ 0773.903.372

290. **Berceni,** metrou Leonida, dec. dec., et. 1/3, 53 mp, 2018, Berceni, metrou Leonida la 10 minute distanta, bloc nou, finisaje moderne, apropiere complex La Strada Mall, Mega Image non stop centrala termica, parcare. Predare la cheie, credit bancar sau cash. **49.500 €;** ☎0774.075.901

291. **Berceni,** metrou soseaua Berceni, dec., et. 3/10, 58 mp, 2018, apartament dec., apropiere de metrou, face parte dintr-un ansamblu residential situat la numai cateva minute de statia de metrou. Constructie caramida, contorizat, izolata, zona civilizata. Comison 0%, **58.000 €;** ☎0725.985.762 roxana.panculescu@metropolitanresidence.ro

292. **Berceni,** metrou, 2 camere dec.e, Prima Casa dec., et. 3/5, 53 mp, 2019, apartament 2 camere dec.e, luminoase, bucatarie mare, inchisa, balcon generos, in bloc nou, lift, se vinde la cheie, complet finisat cu materiale la alegere. Accept Prima Casa la 50.900 E. **48.355 €;** ☎0762.900.901

293. **Berceni,** metrou, apartament modern, gradina 47 mp semidec., et. parter/5, 51 mp, 2019, apartament 2 camere spatioase, dec. 47 mp gradina proprie imprejmuite, bloc nou, zidarie caramida, polistiren se vinde finisat, la cheie, cu bransamente la utilitatil. Accept si credit ipotecar, **55.955 €;** ☎0762.900.901

294. **Berceni,** metrou, balcon, Prima Casa, dec., et. 5/5, 50 mp, 2019, langa metrou Berceni si cu acces la Dimitrie Leonida, se vine la cheie, cu finisaje la alegere, apartament dec., balcon, bloc nou, lift si utilitati urbane. Se accepta si Prima Casa la 49.500 E. **47.025 €;** ☎0762.900.901

295. **Berceni,** metrou, dec., mutare imediata dec., et. 3/5, 58 mp, 2018, apartament spatios cu 2 camere dec.e, langa metrou, in bloc nou. Se vinde la cheie, complet finisat cu materiale la alegere si bransamente utilit?i urbane. Accept si credit bancar la 59.500 E. **58.000 €;** ☎0762.900.901

296. Berceni, metrou, Piata Sudului, et. 4/9, 54 mp, Secuilor, Sc. 190, temompan, balcon mare, geam baie, parchet, 49.500 €; ☎0748.133.331

297. **Berceni,** metrou, Prima Casa, 2 cam dec.e dec., et. parter/5, 49 mp, 2019, Berceni, langa metrou, in bloc nou, apartament cu 2 camere dec.e, bucatarie inchisa, terasa mare, se vinde la cheie, cu finisaje la alegere, garantie si cu finantare prin Prima Casa. **45.900 €;** ☎0762.900.901

298. **Berceni,** Mol Grand Arena, dec., et. 1/5, 51 mp, 2018, apartament 2 camere, situat in bloc nou cu lift, se preda complet finisat, baie echipata, centrala proprie. Comision 0, direct dezvoltator, **38.550 €;** ☎0725.957.933

299. **Berceni,** Monaco Towers et. 14/17, 57 mp, 2009, Complex rezidential, 2 balcoane, finisaje lux, p. triplu, gresie, faianta Marazzi, usa metalica, ac, contorizat integral, metrou D. Leonida, proprietar, tva 5% aplicabil, preturi incepand de la **56.000 €;** ☎0762.248.118/ 0753.088.272 info@secure-homes.ro

300. **Berceni,** Nitu Vasile, Circa Financiara, dec., et. 10/10, 38 mp, 1970, 7 minute metrou, apartament confort 2, sporit, dec., amenajat instalatii sanitare si electrice schimbate, usi noi, pereti si tavan izolat interior, etaj 10/10, suprafata de 38 mp **44.500 €;** ☎0731.144.157/ 021.231.23.18

301. **Berceni,** Obregia, dec., et. 2/9, 2 camere, cf. 1, **49.000 €;** ☎0764.182.655

302. **Berceni,** Obregia, et. parter/4, 50 mp, 1970, cf. 1, curat, contorizat, termopan, usa metalica, zona buna, linistita, toate actele la zi, accept credit, **49.500 €;** ☎0768.756.617

303. **Berceni,** oferta 2 dec.e, finisaje premium dec., et. 1/3, 51 mp, 2019, Smart Rezidential va propune catre vanzare un apartament de 2 camere perfect dec., situat in zona Berceni, Brancoveanu. Imobilul are finalizare in luna iunie 2019. Comision 0% **55.000 €;** ☎0764.832.071 smartrezidential@yahoo.com

304. **Berceni,** Oltenitei, Lidl Popesti dec., et. 5/5, 51 mp, 2014, direct proprietar, lift, balcon inchis si mob., bucatarie mob., plita, cuptor, hota, centrala gaz, langa Lidl, 7 min. tramvai, 20 min. metrou, loc de parcare 2.000 euro neinclus pret, neg. **56.000 €;** ☎0730.249.494/ 0727.460.990 razvanzamfir1@yahoo.com

305. **Berceni,** Oltenitei, Sun Plazza, Lac Vacaresti dec., et. parter/6, 55 mp, 2017, apartament 2 camere, 55 mp, imobil constructie 2017, curte inerioara, parter/6, amenajat lux, sanitare Grohe, calitate premium, centrala termica, terasa, la 7 minute de metrou, acces rapid, liber, **1.250 €;** ☎0722.241.794 bogdan.ilioiu@gmail.com

306. **Berceni,** Piata Resita, semidec., et. 4/4, 38 mp, 1976, 2 camere cu suprafata de 38 mp, an construtie 1976, cadastru, intabulare, accept credit **35.800 €;** ☎0762.861.186 marius.smartrezidential@gmail.com

307. **Berceni,** Piata Resita, semidec., et. 1/4, 37 mp, 1975, apartament 2 camere, confort 2, parchet, termopan, usa metalica, zugravit recent, balcon inchis in termopan, geam la baie, **40.999 €;** ☎0746.188.866 mar_ancomar@yahoo.com

308. **Berceni,** Piata Resita, semidec., et. 2/4, 37 mp, chiar pe strada Uioara, bloc 4 etaje, reabilitat, complet renovat, instalatii electrice si sanitare schimbate, gresie, faianta, parchet, termopane, usa metalica, liber, toate actele, **48.000 €;** ☎0728.777.132 office@ramax.ro

309. **Berceni,** Piata Resita, dec., et. 1/4, 28 mp, 1970, vand apartament 2 camere confort 3, etaj 1/4. suprafata 28 mp. Imbunatari contor gaze si usa metalica. Langa Piata Resita, Berceni, constructie 1970. Piata Resita si STB 381, 76 distanta 100mpret 40.000 EUR **40.000 €;** ☎0734.536.433

310. **Berceni,** Piata Resita, sector 4, semidec., et. 4/4, 37 mp, 1975, 2 camere sector 4, Piata Resita, Berceni. **35.900 €;** ☎0724.744.755 mihaela.smartrezidential@gmail.com

311. **Berceni,** Piata Sudului, dec., et. 2/10, 38 mp, 10 minute metrou ej intermediar curat dec. bine situat 3 min ratb cadastru intabulare accept credit ipotecar. **39.000 €;** ☎0720.039.035/ 0761.609.243

312. **Berceni,** Piata Sudului, dec., 50 mp, 1985, confort 1 dec. anul 1986, curat, fara imbunatatiri majore, bine situat, 10 minute metrou, pret negociabil la fata locului, **56.999 €;** ☎0720.039.035/ 0761.609.243 columbia.imobiliar@yahoo.com

313. **Berceni,** Piata Sudului, semidec., et. parter/4, 49 mp, Piata Sudului confort 1 5 minute metrou stradal curat p/4 cu balcon loge st 49 mp poziie buna cadastru intabulare meita vazut si cumparat. **48.000 €;** ☎0720.039.035/ 0761.609.243 columbia.imobiliara@yahoo.com

314. **Berceni,** Piata Sudului, dec., et. 3/4, 54 mp, 1982, str. Frumusani, confort 1 dec., 3/4, constructie 1982, 54 mp, complet renovat, gresie, faianta, parchet, termopan, usa metalica, cadastru si intabulare, accept credit, **66.500 €;** ☎0758.401.603/ 0758.728.332

315. **Berceni,** Piata Sudului, ideal credit semidec., et. 2/10, confort 2, curat, g, f, p, t, u.m, mobilat, utilat complet, ej 2/10 balcon 10 min. metrou merita vazut **43.000 €;** ☎0720.039.035/ 0761.609.243

316. **Berceni,** Piata Sudului, ideal credit, dec., et. 2/10, 36 mp, fix statia straja, linia troleu 76, ap. 2 camere confort 2, dec., curat, imbunatatii modeste, ej 2/4 dec., cadastru, intabulare, acceptam credit bancar. **39.999 €;** ☎0720.039.035/ 0761.609.243

317. **Berceni,** Piata Sudului, Nitu Vasile semidec., et. parter/4, 1967, ID: 5799. Apartamentul se afla pe strada Nitu Vasile, la 5 minute de Piata Sudului, Mall Sun Plaza. 2 camere semidec., fara imbunatatiri, P/4, anconstr 1967, 48 mp, cu balcon. Se accepta credit. **49.000 €;** ☎0729.842.974/ 0738.685.854

318. **Berceni,** Piata Sudului, Straja, dec., et. 2/10, 1976, 2 cam cf 2 dec, etajul 2/10, termopan, um, curat, gresie, faianta, cadastru si intabulare, accepta credit, **39.900 €;** ☎0727.555.519/ 0765.643.014

319. **Berceni,** piata, apropiere metrou, dec., et. 3/10, 55 mp, 2018, apartament decomnadat, etaj intermediar, apropiere de metrou face parte dintr-un ansamblu rsidential cu finalizare in noiembrie. Finisaje la alegere, contorizare, apropiere scoli, magazine. Comision 0. **55.000 €;** ☎0725.985.762 roxana.panculescu@metropolitanresidence.ro

320. **Berceni,** Popesti, Fermei, dec., et. parter/4, 65 mp, 2016, spatiu comercial 65 mp utili, liber, disponibil imediat, termopan, gresie, faianta, totul nou, pretabil orice activitate comerciala, acces direct din strada, ideal salon coafura, infrumusetare **57.000 €;** ☎0727.468.617 sector4imobiliare@gmail.com

321. **Berceni,** Postalionului, 2 dec.e, parcare dec., et. 4/4, 52 mp, 2018, Super oferta, Smart Rezidential va propune catre vanzare un apartament de 2 camere, dec., in suprafata utila totala de 52 mp cu bucatarie inchisa si balcon. Loc de parcare inclus in pret, **38.700 €;** ☎0764.832.071 smartrezidential@yahoo.com

322. **Berceni,** Prima Casa, Metrou 3 minute, 3 camere dec., et. 2/11, 72 mp, 2019, dec., apartament nou 2 grupuri sanitare, deosebit, cu suprafata mare si compartimentare moderna, cu foarte multa lumina naturala. Se vinde la cheie, cu garantie. Accept Prima Casa avans 5%. **73.000 €;** ☎0787.672.423

323. **Berceni,** promotie, metrou Dimitrie Leonida dec., et. 1/3, 50 mp, 2019, bloc nou, compartimentari caramida 2 camere, 50 mp, et. 3/3, metrou 10 min, gresie, faianta, parchet, centrala proprie. Bransat la toate utilitatile orasului.Pret cu plata integrala la antecontract. **51.000 €;** ☎0736.380.186 cristina@star-construct.ro

324. **Berceni,** Romprim, soseaua Oltenitei dec., et. 1/3, 40 mp, 2017, apartament 2 camere, finalizat cu acte gata, mutare imediata, totul nou, gresie, faianta, parchet, centrala termica de apartament pe gaz. Statie STB500 m, statie merou 800 m **43.500 €;** ☎0725.957.934

325. **Berceni,** sector 4, Selgros, dec., et. 1/3, 53 mp, 2018, ap.cu 2 camere disponibil intr-un imobil nou, dec., balcon, centrala proprie, finisaje de buna calitate, toate utilitatile. Ansamblu rezidential securizat cu bariere, parcare disponibila. **45.000 €;** ☎0722.664.430/ 0731.491.608 cristian@sudrezidential.ro

326. **Berceni,** sector 4, Sos. Oltenitei, dec., et. 2/3, 50 mp, 2018, cash 41500 euro, 50 mp, ap. 2 cam. dec, proprietar, sos. Oltenitei, 10 min-15 min metrou Ap. Patriei sau Pta Sudului, tel, credit ipotecar 44500 euro. **41.500 €;** ☎0720.002.332 florin@ansambluri-noi.ro

327. **Berceni,** Secuilor semidec., et. 6/8, 54 mp, 1969, ID: 5543. Apartamentul se afla pe strada Secuilor, la 5 minute de Metrou Piata Sudului, Mall Sun Plaza. 2 camere semidec.e, fara imbunatatiri, et 6/8, 54 mp, an constr 1969. Se accepta credit. **55.000 €;** ☎0729.842.974/ 0738.685.854

328. **Berceni,** Sos. Giurgiului cu Drumul Gazarului, dec., et. 1, 62 mp, 2018, super apartament, perfect compartimentat, bransat la toate utilitatile, costuri minime de intretinere, balcon generos, infrastructura completa, **67.900 €;** ☎0723.202.593/ 0721.746.100 robertesimion@yahoo.com

329. **Berceni,** Soseaua Berceni, piata, dec., et. 3/4, 53 mp, 1983, cf. 1, curat, contorizat, toate imbunatatirile, gresie, faianta, parchet, termopan, usa metalica, balcon inchis, mobilat, utilat nou, **65.000 €;** ☎0768.756.617

330. **Berceni,** soseaua Oltenitei dec., et. 1/3, 51 mp, 2019, apartament 2 camere, situat stradal pe sos. Oltenitei, se preda complet finisat, baie complet echipata, centrala proprie. Comision 0, direct dezvoltator **44.000 €;** ☎0725.957.933

331. **Berceni,** soseaua Oltenitei finalizat, dec., et. 1/2, 58 mp, 2019, apartament 2 camere, finalizat, acte gata, situat stradal pe sos. Oltenitei, se preda complet finisat, baie complet echipata, centrala proprie, comision 0, direct dezvoltator, **57.500 €;** ☎0725.957.933

332. **Berceni,** statia de metrou Aparatorii Patriei semidec., et. 2/7, 50 mp, 2018, apartament 2 camere statia de metrou Apartorii Patriei, 50 mp utili, Berceni, sector 4. **48.500 €;** ☎0735.527.098/ 0724.112.489 catalin.angheluta@yahoo.com

333. **Berceni,** str Panselelor dec., et. 1/4, 55 mp, 1980, Vand apartament 2 camere confort 1 etaj 1 din 4, 100 m de sos Oltenitei, ap necesita renovat, **55.000 €;** ☎0771.346.439 Rodicapo@yahoo.com

334. **Berceni,** strada Luica Str. Odei dec., et. 1/3, 50 mp, 2018, Berceni - Luica, apartament 2 camere, dec., etaj intermediar, 50 mp util, ansamblu rezidential, izolat exterior, infrastructura completa, statii RATB, contorizat individual **45.000 €;** ☎0731.308.398

335. **Berceni,** super oferta, 2 camere direct dezvoltator dec., et. 1/11, 52 mp, 2019, Ansamblul rezidential Metropolitan Residence Berceni 94 va pune la dispozitie apartamente complet finisate la alegerea clientului, gresie, faianta, parchet, usi, obiecte sanitare. **56.000 €;** ☎0725.985.767 sandu@metropolitanresidence.ro

336. **Berceni,** Turnu Magurele Carefour Grand Arena) . dec., et. 1/3, 55 mp, 2018, apartament 2 camere 55 mp util, dec., Brancoveanu, Luica. **48.900 €;** ☎0721.165.251/ 0722.338.342 anca@sudrezidential.ro

337. **Berceni,** Turnu Magurele, dec., et. 5/10, 50 mp, 1970, apartament 2 camere, confort 1, termopan,usa metalica, balcon inchis in termopan, fara alte imbunatatiri, suprafata de aproximativ 50 mp, geam la baie, superpozitie, **44.000 €;** ☎0746.188.866 mar_ancomar@yahoo.com

338. **Berceni,** Turnu Magurele, Brancoveanu, dec., et. 4/4, 52 mp, 2019, ocazie apartament cu 2 camere dec., statie Ratb la 700 m, finisat la cheie, centrala proprie, obiecte sanitare in baie, etc. Loc parcare inclus, finalizare luna lunie 2019, comision 0. Pret pt plata cash. **38.500 €;** ☎0726.375.629 cristian.mocanu@zonadesud.ro

339. **Berceni,** zona Dimitrie Leonida dec., et. 1/7, 2019, Spre vanzare apartament cu 2 camere dec. et 1 ce dispune de finisaje de cea mai buna calitate, centrala termica de apartament, loc parcare, spatii verzi. Se poate achiziitiona prin credit. **50.500 €;** ☎0728.888.168 sorin@sudrezidential.ro

340. **Berceni-** Aparatorii Patriei dec., et. 1/10, 57 mp, 2018, dezvoltator vand apartament 2 camere fatada ventilata. Metropolitan Group iti rasplateste alegerea printr-un card complet de beneficii, servicii si discount-uri! **57.000 €;** ☎0721.805.158/ 0722.297.332 gabriela@metropolitanresidence.ro

341. **Berceni-Metalurgiei,** super oferta, Prima casa dec., et. 2/11, 51 mp, 2019, aparatament 2 camere open space, living cu bucataria plus dormitor, dec., in ansamblu rezidential Metropolitan Residence Metalurgiei, constr. 2019. Amplasat la 3 min. metrou Dimitrie Leonida. **50.500 €;** ☎0725.985.767 sandu68@metropolitanresidence.ro

342. **Berceni.** dec., et. parter/6, 36 mp, 2018, Acces facil la mijloace de transport, centre comerciale, scoli, gradinite. Exista posibilitatea platii cu credit, in acest sens oferim asistenta gratuita pentru intocmirea dosarului. Comision 0%, **32.500 €;** ☎0735.222.575 cosmin.topai@zonadesud.ro

343. **Berceni.** dec., et. 1/6, 61 mp, 2017, Imobilul este bransat la toate utilitatile iar apartamentul beneficiaza de contorizare separata. Comision 0%, **50.900 €;** ☎0735.222.575 cosmin.topai@zonadesud.ro

344. **Bobocica,** Dristor, Vitan, str Lt Nicolae Pascu 7, semidec., et. 1/4, 35 mp, doua camere, bine compartimentat, zona linistita, apropape de piata si supermarketuri. Nerenovat, instalatii electrice si santiare in regula. Se vinde mobilat utilat, masina spalat si frigider noi, TV. **210.000 L;** ☎0723.331.829

345. **Bragadiru,** apartament 2 camere R0533 dec., et. 2/2, 53 mp, 2007, apartament cu 2 camera si dependinte, situat la etajul 2 al unui bloc de locuinte colective cu regim de inaltime P+2E, S utila de 52,46 mp. **34.000 €;** ☎0720.100.339

346. **Bragadiru,** apartament 2 camere si curte dec., et. parter/3, 55 mp, 2018, va propunem spre vanzare apartament modern cu 2 camere si curte, situat la parterul unui bloc nou cu 3 nivele, amplasat in Bragadiru, zona Leroy Merlin, in imediata apropiere de Soseaua Alexandriei. **53.000 €;** ☎0771.283.084 office@bragadiruresidenceexclusiv.ro

347. **Bragadiru,** apartament finisat cu 2 camere, dec., et. 4/4, 68 mp, 2017, Bragadiru Residence Exclusive va propune spre vanzare apartament cu 2 camere, finisat, situat in Bragadiru, in bloc nou. Apartamentul are 68 mp util la pret avantajatos. **44.000 €;** ☎0773.911.552 office@bragadiruresidenceexclusiv.ro

348. **Bragadiru,** Cartierul Latin, dec., et. 8/8, 42 mp, 2013, apartament 2 camere situat in blocul D5 la mansarda, are toate dotarile, ac, gt, ct, gresie, parchet, faianta, um, se vinde partial mobilat (bucataria si dormitorul), apartamentul este curat, **39.000 €;** ☎0729.997.650 vfilcu@gmail.com

349. **Bragadiru,** Ianga Penny Market si McDonalds dec., et. 2/4, 66 mp, 2014, proprietar vand apartament 2 camere, dec., in zona Penny Market, Mc Donalds Bragadiru, cu loc de parcare, strazi asfaltate, loc de joaca pentru copii, teren de fotbal, statie de autobuz la 200 m **48.500 €;** ☎0725.632.363

350. **Bragadiru,** stradal, mutare imediata, 2 camere dec., et. 1/4, 47 mp, 2018, va propun spre vanzare apartament spatios, cu finisaje moderne, 2 camere+balcon si loc de parcare inclus,intr-un bloc P+4E, stradal, Leroy Merlin, Bragadiru. **40.000 €;** ☎0730.668.987 office@bragadiruresidenceexclusiv.ro

351. **Bragadiru,** stradal, sos. Alexandriei dec., et. 1/3, 60 mp, 1989, Bragadiru stradal sos Alexandriei vedere stradala, etaj 1/3, liber, dec., situat pe mijloc, racordat la toate utilitatile, gaze, apa, canalizare, electricitate, acces rapid la mijloacele de transport. **39.999 €;** ☎0722.252.995/ 0769.805.758

352. **Braila,** zona centrala, R9130 dec., et. 4/8, 60 mp, Imobilul este amplasat intr-o zona residentiala cu spatii comerciale la parterul blocurilor, A®n zona centrala a mun. Braila, dispunand de toate utilitatile necesare activitatii desfasurate. **49.600 €;** ☎0726.162.672

353. **Brancoveanu** semidec., et. parter/8, 72 mp, 2009, - Eroii Revolutiei, Oraselul Copiilor, acces metrou, acces parcare subterana, balcon, spatios, renovat, bucatarie mobilata si utilata, dressinguri, negociabil **88.000 €;** ☎0722.732.975 axadomenii@yahoo.com

354. **Brancoveanu** - Drumul Gazarului, semidec., et. 2, 1980, apartament 2 camere/ bloc 1980, etaj 2, suprafata utila 50mp+ 2 balcoanesuprafata totala cu balcoane 56,5mp), pret 52000euro usor negociabil. **52.000 €;** ☎0726.274.984 abconsultimob@gmail.com

355. **Brancoveanu** - Oltenitei - Piata Sudului et. 1/4, apartament doua camere, 51 mp utili pe contract, compartimentare circulara. Apartamentul are instalatiile schimbate, cele sanitare, cat si cele electrice pe cupru si a fost recent renovat. **57.500 €;** ☎0770.715.495

356. **Brancoveanu** Berceni, dec., et. demisol/5, 48 mp, 2017, apartament cu 2 camere gata de mutat, situat in ansamblu rezidential de lux, zona Brancoveanu-Turnu Magurele. Apartamentul este mobilat fara electrocasnice. Constructie si finisaje lux. Poze reale loc; **46.500 €;** ☎0737.000.035 bogdan.gheorghiu@zonadesud.ro

357. **Brancoveanu** metrou, 7 statii de bus, Ucea 6 statii semidec., et. 6/10, 39 mp, 1976, Aparatorii Patriei, stradal bulevard, autobuz la colt, bloc vest, securizat, cf. 2, balcon, economic, contorizat, apa, gaz, Radet, geam bai. Acces Berceni, Sun Plaza, Grand Arena mall. Exclusiv. Liber. **36.000 €;** ☎0721.927.522

358. **Brancoveanu** metrou, apartament 2 camere, dec., et. 1/5, 63 mp, 2018, va propunem catre vanzare un apartament dec., acces rapid la intrarea in Parcul Oraselul Copiilor si statia de metrou Constantin Brancoveanu. Apartamentul se preda la cheie. **94.800 €;** ☎0764.832.071 smartrezidential@yahoo.com

359. **Brancoveanu,** dec., et. 1/5, 44 mp, 2018, apartament 2 camere Brancoveanu, direct dezvoltator. **49.000 €;** ☎0761.406.708 paul.smartrezidential@gmail.com

360. **Brancoveanu,** dec., et. 1/5, 44 mp, 2018, apartament 2 camere Constantin Brancoveanu, lux, **50.000 €;** ☎0761.406.708 paul.smartrezidential@gmail.com

361. **Brancoveanu,** dec., et. 3/5, 2019, apartament 2 camere dec., bloc nou 2019. Finisaje premium incluse. Racordat la toate utilitatile sectorului 4. Structura beton si caramida porotherm.Direct dezvoltator. Comision 0. **64.500 €;** ☎0722.204.951 bogdan.tomegea@zonadesud.ro

362. **Brancoveanu,** semidec., et. parter/5, 35 mp, 1970, particular 2 camere Brancoveanu stradal apartamentul se vinde complet utilat si mobilat nou si modern, liber, la cheie - va puteti muta imediat.Se accepta credit Prima Casa, ipotecar, imobiliar **55.000 €;** ☎0722.228.651 catavus@yahoo.com

363. **brancoveanu,** apartament 2 camere mobilat si utilat semidec., et. 3/3, 44 mp, 2014, d+p+3+pod. Apartamentul se vinde mobilat si utilat. Blocul este construitin 2014 din cadre de beton, caramida. Apartamentul este situat la etajul 3/3, deasupra avand placa de beton si pod. **56.000 €;** ☎0787.525.649 liviuhantar@tophome.ro

364. **Brancoveanu,** apartament 2 camere, mobilat, utilat semidec., et. 3/3, 44 mp, 2014, zona Brancoveanu, apartament 2 camere mobilat si utilat, bloc 2014, cadre de beton si caramida. Dotari: gresie, faianta, uşi, obiecte sanitare, aer conditionat, calorifere otel, centrala proprie (gaz). **56.000 €;** ☎0787.525.649 liviuhantar@tophome.ro

365. **Brancoveanu,** Aurel Persu comision 0 acte gata dec., et. parter/3, 2018, 2 camere dec.e, centrala proprie, gresie, faianta, parchet, usa metalica, termopane, cadastru, intabulare **59.500 €;** ☎0762.861.186 marius.smartrezidential@gmail.com

366. **Brancoveanu,** Aurel Persu, finalizat, dec., et. 1/5, 56 mp, 2018, finalizat, gresie, faianta, parchet, termopane, usa metalica, centrala proprie Ferroli, acceptam prima casa, loc de parcare cadastrat in pret, mutare rapida. **50.000 €;** ☎0762.861.186 smartrezidential@yahoo.com

367. **Brancoveanu,** Berceni semidec., et. 3/3, 2015, Apartament tip studio, finalizat si mobilat/utilat, mutare imediat, situat pe strada sergent Ilie David in spate la spitalul Marie Curie, bdul Constantin Brancoveanu. **56.000 €;** ☎0787.525.631 alexandrugvr@gmail.com

368. **Brancoveanu,** finalizat, 2 cam, stradal, dec., et. 1/3, 43 mp, 2018, pretabil birou, ap

Imobiliare vânzări 2 CAMERE

431. **Cartierul** 1 Mai, str Turda, investitie sau locuit dec., et. 2/8, 54 mp, 1982, et 2, cf 1, dec., bloc reabilitat, fara imbunatatiri, spatios si bine compartimentat, vedere spate, la cateva minute de Parcul Herastrau si Arcul de Triumf , acte la zi, accept credit. **85.000 €;** ☎0786.325.404

432. **Cartierul** German Chitila Residenz, semidec., 64 mp, 2008, de vanzare apartament de 2 camere, etaj 1/5 + boxa + loc parcare subteran in Residenz, Cartierul German. Direct proprietar, fara comision de intermediere **82.000 €;** ☎0726.141.483 bogdan783@yahoo.com

433. **Cartierul** Latin, reducere la plata cash, dec., et. 4/6, 117 mp, 2015, particular, suprafata imensa, amenajat complet, g, f, p, t. ct. Bloc nou. Reducere 8.000 euro la plata cash. Platiti numai 60.000 euro in loc de 68.000 euro. Totul nou. La gata. Doar va mutati. **59.999 €;** ☎0766.971.671

434. **Cheiul** Dambovitei, apartament dec., metrou dec., et. 1/5, 2019, Va propun spre achizitie un apartament dec., aflat intr-un bloc nou. Se vinde finisat la cheie, cu toate utilitatile, contorizat individual. Zero comision - direct dezvoltator! **80.000 €;** ☎0736.380.182/ 0725.597.221

435. **Chiajna** langa Penny Market, direct dezvoltator dec., et. 3/3, 50 mp, 2017, garsoniera 30 mp, spatiu depozitare in bloc nou din caramida, bloc cu 10 apartamente, la 2 min. de statia lui 178, la parterul blocului va fi spatiu comercial, finisaje la alegere, **30.000 €;** ☎0766.679.980

436. **Chiajna,** direct dezvoltator, comision 0, dec., 43 mp, 2018, Viilor Residence complex de blocuri cu P+2+M , finisaje la alegere, Ratb in apropiere. **33.500 €;** ☎0766.679.980

437. **Chiajna,** zona Militari Residence et. 3/6, 39 mp, 2019, Apartament 2 camere, bloc nou, toate utilitatile, mutare imediata! **38.000 €;** ☎0732.776.334 pollux_residence@yahoo.com

438. **Chiajna,** zona Militari Residence dec., et. 6/8, 52 mp, 2020, Pret unic doar in faza de constructie. Direct dezvoltator. TVA inclus, **41.900 €;** ☎0732.776.334 pollux_residence@yahoo.com

439. **Chisinau,** Basarabia, dec., et. 6/8, 53 mp, 1984, semistradal cu vedere pe spate, g, f, p, t, um, aer, centrala, scara civilizata, boxa, parcare, 2 intrari, 2 lifturi, **65.000 €;** ☎0766.299.175

440. **Cismigiu** 1min parc Conservator Stirbei Voda metrou dec., et. 3/5, 47 mp, 1938, 47 mp utili ,+ 5mp boxa mansarda inclusa in acte, 3/S+P+5E, cu lift, fara risc, bloc consolidat, baie cu geam, necesita amenajare, pozitie excelenta, ideal investitie, regim hotelier, centrul istoric, liber, acte. **41.500 €;** ☎0721.764.444/ 0755.022.290 office@imobservicecenter.ro

441. **Cismigiu** Garden, et. 1 si 2/5 imobil 2018, su. totala 83 mp finisaje deosebite, la cheie, parcare optionala www. confortresidence.eu **160.000 €;** ☎0741.160.332

442. **Cismigiu** ultracentral semidec., et. demisol/parter, 80 mp, 1950, imobilul se afla langa parcul Luigi Cazzavillan. Zona este linistita, iar vila este bine intretinuta. Apartamentul are usa metalica, centrala proprie, tamplarie PVC cu geam termopan. **53.000 €;** ☎0745.011.807 magda_urzica@yahoo.com

443. **Cismigiu** ultracentral, dec., et. parter/parter, 110 mp, 1977, apartamentul este situat in imediata apropiere a Parcului Luigi Cazzavillan. Se afla in vila, dispus pe parter si demisol. Accesul se face din strada, cat si din curtea interioara **115.000 €;** ☎0745.011.807/ 0745.011.907 magda_urzica@yahoo.com

444. **Cismigiu,** semidec., et. parter/1, 66 mp, 1940, vanzare 2 garsoniere in vila langa Parcul Cismigiu si Izvor. Planseu beton si ziduri groase de caramida. ideal investitie. Se pot inchiria cu 300 euro parterul si 200 euro demisolul. Ideal investitie. **62.900 €;** ☎0722.350.066 timeimob@gmail.com

445. **Cismigiu,** Sala Palatului, Brezoianu, dec., et. parter/8, 45 mp, 1965, parter inalt, bloc reabilitat termic, fara risc seismic sau urgente, renovat complet, liber, excelent afacere/birouri cabinet etc. Intrare in parc la 1 minut, **79.000 €;** ☎0735.883.452 daniel.enache@centralimobiliare.ro

446. **Cismigiu-** Stirbei Voda dec., et. 2/4, 53 mp, (Popa Tatu), 2 balcoane, boxa, imbunatatiri, lift, bucatarie mobilata, **65.000 €;** ☎0723.257.648/ 021.319.35.13

447. **City** Lights Pipera, Popasului, semidec., et. 5/8, 65 mp, 2010, proprietar vand, apartament cu 2 camere, semidec., bucataria, mobilat si utilat, centrala proprie, 2 balcoane, lift nou, liber, acte.Vecinatati: Padurea Andronache, Colentina, Autostrada A3. OVA 116962. **68.500 €;** ☎0752.122.053

448. **Cluj** Napoca, zona periferie, R0075C et. parter/3, 51 mp, 2004, proprietatea este un apart. cu doua camere, intr-o cladire rezidentiala cu 3 etaje, datand din 2004. Apartamentul are un spatiu utill de 51 mp si este izolat la exterior cu ferestre termopan **70.000 €;** ☎0720.100.339

449. **Colentina** - Fabrica de Gheata dec., et. 9/10, 53 mp, 1978, apartament confort 1, dec. situat la etajul 9/10, suprafata de 53 mp. bloc construit 1978, reabilitat, amenajat, loc parcare ADP, cadastru si intabulare, liber. **54.900 €;** ☎0731.144.151/ 021.231.23.18

450. **Colentina** Fundeni, dec., 2019, ansamblu amplasat intre case de 29 de apartamente, 2 scari de bloc, apartamente mari spatioase dec.e, loc de parcare inclus, loc de joaca, comision 0, preturi promotie **43.000 €;** ☎0752.443.436 adrian.pintilie@neofort-biz.ro

451. **Colentina** nr. 408, dec., 60 mp, 2016, vand ap. 2 camere lux, zona Carrefour, stradal, cf. 1, gresie, faianta, parchet, centrala proprie, aer cond., urgent, **59.900 €;** ☎0725.689.880

452. **Colentina** Rau dec., et. 3/4, 55 mp, 1986, confort 1, dec. situat la etajul 3/4, are o suprafata de 55 mp. bloc 1986, reabilitat, gresie, faianta, parchet, termopan, aer conditionat, centrala termica, instralatii noi, liber, intabulat. **65.900 €;** ☎0731.144.151/ 021.231.23.18

453. **Colentina** Rau, parc Plumbuita, Mc Donalds, semidec., et. 9/10, 55 mp, 1979, str. Fabrica de Gheata, zona linistita in planul 2, reabilitat termic, baie cu fereastra, renovat complet, GFP,UM,TH.AC, mobilat complet, utilat, cadastru-intabulare, se accepta credit, eliberabil rapid. **55.000 €;** ☎0722.614.867/ 021.688.08.67

454. **Colentina** Teiul Doamnei semidec., et. 7/8, 55 mp, 1985, Grigore Ionescu, cf.1, semidec., etaj 7/8, imbunatatit complet, renovat recent. Se vinde mobilat si utilat complet. Loc de parcare. Liber. Doar cash. **72.500 €;** ☎0757.400.300

455. **Colentina,** et. 4/10, 55 mp, 1972, Masina de Paine, bloc reabilitat termic, renovat recent, mobilat modern, utilat complet, aer conditionat, etaj 4, ideal investitie, adiacent Obor, Teiul Doamnei, Stefan cel Mare, Kaufland, Veranda mall. **63.000 €;** ☎021.319.78.04/ 0724.257.295 silviuatlas@yahoo.com

456. **Colentina,** et. 1/4, Sc. Gen. 145, Parcul Lunca Florilor, cf. 3, et. 1, curat locuibil, termopan, toate utilitatile, gaze, caldura Radet, bl. reabilitat termic, scara curata, cadastru, intabulare, pret bun, discutabil **26.000 €;** ☎0761.749.316/ 0722.824.757

457. **Colentina,** Andronache, Voluntari, Hidra Residence dec., et. 4/6, 60 mp, langa Lidl, mijloace autobus si maxitaxi, complex nou, bloc 2009, paza non stop, 60 mp, dec, centrala proprie, 2 bai, mobilat complet, loc de joaca pentru copii, cadastru, intabulare, se accepta credit, **53.500 €;** ☎0722.614.867/ 021.688.08.67

458. **Colentina,** Doamna Ghica, semidec., et. parter/10, cf. 2, bloc reabilitat, **42.000 €;** ☎0760.734.667

459. **Colentina,** Doamna Ghica, dec., et. parter/10, 42 mp, 1976, particular, Teiul Doamnei, Doamna Ghica, dec., parter cu balcon, bloc reabilitat, gresie, faianta, parchet, termopan. Toate actele la zi, liber **44.500 €;** ☎0736.354.416

460. **Colentina,** Doamna Ghica, Maior Bacila dec., et. 4/5, 54 mp, 1982, blocul este construit in 1982, si este reabilitat. Parcul este la doar 5 min de mers pe jos. Apartamentul nu are imbunatatiri, necesita renovare. Dec., frumos impartit. Se accepta credit. **52.990 €;** ☎0748.237.236 marian@confortcasaimobiliare.ro

461. **Colentina,** Doamna Ghica, McDonald's et. 4/10, 52 mp, 1981, 4/10, semidec., fara imbunatatiri, stradal, vedere lac, bloc fara risc seismic, liber, acces rapid la mijloacele de transport in comun, cadastru, intabulare, se accepta credit. discutabil, **48.500 €;** ☎0724.336.834/ 021.642.77.01

462. **Colentina,** Doamna Ghica, stradal, ocazie, dec., et. 3/10, 49 mp, 1970, Colentina, Doamna Ghica, stradal, 2 statii stb de metrou Obor, stb la 1 minut, dec., imbunatatiri, bloc reabilitat, zona foarte buna, zona verde, vedere in fata, ocazie. Comision 1% **52.999 €;** ☎0721.342.904

463. **Colentina,** Fundeni, Avion, langa Scoala 39, dec., et. 9/10, 50 mp, 1979, langa parc, lac Plumbuita, 20 min. metrou Obor, bloc 1979 reabilitat termic, vedere deschisa, pe mijloc, baie cu fereastra, orientare est, imb, g, f, termopan, um, ac, (locuit/mediat) cadastru, intabulare. **54.000 €;** ☎021.380.28.14/ 0737.435.628

464. **Colentina,** Fundeni, Avion, Parcul Motodrom, dec., et. 7/10, 53 mp, 1978, stradal Mc Donald's, confort 1,dec.,bloc fara risc seismic, bloc reabilitat termic, termopan, usa metalica, pozitie superba, scara civilizata, cadastru, intabulare, accept credit, liber, **52.000 €;** ☎0724.336.834

465. **Colentina,** Fundeni, langa Spital, Opel Di Bas dec., et. parter/3, 60 mp, 2012, ratb. 2min. ap.cu 2 camere in bloc nou, parter/3 dec, su 52 mp, un loc de parcare in garaj subteran, centrala proprie, mobilat complet modern, utilat,cadastru, intabulare, liber, se accepta credit, **59.500 €;** ☎0722.614.867/ 021.688.08.67

466. **Colentina,** Mc Donalds, dec., et. 2/3, 57 mp, 2010, apartamentul este situat in bloc nou, dat in folosinta in 2010. Locuinta are centrala proprie, usa metalica, tamplarie pvc cu geam termopan, gresie, faianta, are balcon generos. **59.000 €;** ☎0745.011.807/ 0745.011.907 magda_urzica@yahoo.com

467. **Colentina,** McDonalds, parc Plumbuita Maior Bacila, dec., et. 4/5, 55 mp, 1986, Aproape de Colentina, vav ANL, bloc 1986, reabilitat termic, pe mijloc, orientare sud, dec, 55 mp, imb.,um, th., cadastru, intabulare, se accepta credit, zona linistita, posibilitati de parcare ADP, **55.000 €;** ☎0722.614.867/ 021.688.08.67

468. **Colentina,** Obor metrou semidec., et. 5/10, 57 mp, 1974, vanzare 2 cam dec.e, etaj 5/10, bloc 1974, stradal. cu imbunatatiri, g, f, p, t, um, ac, foarte aproape de metrou Obor, **56.000 €;** ☎0749.199.196 lenus@confortcasaimobiliare.ro

469. **Colentina,** parc Plumbuita, rau, Mc Donalds, dec., et. parter/4, 60 mp, 1986, str. Maior Bacila langa bl. ANL, aproape de sos. Colentina, parc, Ratb aproape, bloc 1986, reabilitat termic, p/4, balcon, centrala termica proprie, dec. 60 mp, g, f, p, um, mobilat, utilat, posibilitati de parcare, **59.500 €;** ☎0722.614.867/ 021.688.08.67

470. **Colentina,** parc Plumbuita, Rau, Mc Donalds, Bacila dec., et. 3/4, 60 mp, 1986, in planul 2, Linia Ratb 282, aproape de Sos. Colentina, bloc 1986, reabilitat termic recent, stradal, orientare sud, centrala proprie, dec, 60 mp, g, f, p, um, ac, renovat total, posibilitate de parcare, **66.500 €;** ☎0722.614.867/ 0723.947.833

471. **Colentina,** Rau, Bacila, Mc Donald's, dec., et. parter/4, 50 mp, 1986, vav ANL,Rascoala,aproape Fundeni, Parc Lac Plumbuita, 5 min.Sos. Colentina,20 min. metrou Obor, parter inalt/4, imb., g, f, p, termopan, um, orientare sud-vest, pe mijloc, cadastru, intabulare, accept credit, **58.000 €;** ☎021.380.28.14/ 0737.435.628

472. **Colentina,** scoala, dec., et. parter/10, 54 mp, 1978, apartament confort 1, dec. situat la parter/10, are o suprafata de 54 mp, bloc 1978, reabilitat, cu balcon, gresie, faianta, parchet, termopan, cadastru si intabulare, **55.900 €;** ☎0731.144.151/ 021.231.23.18

473. **Colentina,** Teiul Doamnei, semidec., et. 10/10, 53 mp, **51.900 €;** ☎0730.928.310 trimbitasu@gmail.com

474. **Colentina-Voluntari,** Complex Rezidential Terra, dec., et. 2/5, 73 mp, 2009, bucatarie mobilata si utilata, gresie, faianta, parchet, termopan, usa metalica, centrala termica, lift, paza, loc parcare, liber, cadastru+intabulare, liber, se accepta credit, negociabil, **53.000 €;** ☎0724.336.834

475. **Comision** 0! Ap 2 cam PREMIUM 77 mp dec Titan + loc parcare dec., et. 3/5, 77.00 mp, **114.000 €;** ☎0725.540.400 vlad@vladtrimbitasu.ro

476. **Complex** rezidential AmbasadOr Home dec., et. parter/4, 63 mp, 2018, www.ambasador-home.ro - Direct DezvoltatorParter inalt, balcon granit, incalzire pardoseala, finisaje lux, spatios, paza, spatii verzi, videointerfon. **60.800 €;** ☎0734.442.219 anca.serban@ambasador-home.ro

477. **Complex** Rezidential AmbasadOr Home Otopeni dec., et. parter/4, 62 mp, 2018, www.ambasador-home.ro - direct dezvoltator. Ap finalizat, predareimediata, parter inalt, balcon, incalzire pardoseala, videointerfon, paza, spatii verzi. **59.800 €;** ☎0734.442.219 anca.serban@ambasador-home.ro

478. **Complex** rezidential Astrelor, Popesti-Leordeni dec., et. parter/2, 55 mp, 2012, vz ap dec, 2 camere, open space, parter din P+2 si loc de parcare proprietate. Centrala termica, contoare proprii. Gradinitie,magazine, sali de fitness. Cadou: hota, aer conditionat, pret negociabil. **57.800 €;** ☎0722.452.844 anca2anca3anca@yahoo.com

479. **Complex** Salaj, dec., et. 1/4, 36 mp, Vand apartament 2 camere semidec. etaj 1 zona Soseaua Salaj, Complex Humulesti, suprafata 36 metri patrati. Pret 35000 A usor negociabil. **35.000 €;** ☎0720.757.176

480. **Confort** City dec., et. 9/10, 66 mp, 2010, apartament cf 1 dec., situat la etajul 10/11, imobil constructie 2010, renovat, centrala proprie, contorizare individuala., liber, cadastru. Suprafata utila 60,60 mp si terasa 6 mp **43.400 €;** ☎0724.226.342/ 021.312.59.99 cristian@k-imobiliare.ro

481. **Constanta,** apartament 2 camere R01817 licitatie dec., et. 4, 44 mp, 1980, proprietatea este formata dintr-un apartament format din trei camere si dependinte in suprafata utila de 44.73 mp. Licitatie 05.06.2019. **154.600 L;** ☎0372.101.280

482. **Constanta,** Centru, Ferdinand Dioda, dec., et. 5/6, 60 mp, 1957, vand apartament 2 camere in Constanta, Centru, Ferdinand, langa Dioda, stradal bloc SNC, bloc caramida, lift, renovat recent, instalatii noi, reabilitat termic, mobilat si utilat lux nou, proprietar, neg., **64.900 €;** ☎0722.314.422 saxbobcat@gmail.com

483. **Constanta,** zona Viie Noi, fara comision, R01364 dec., 48 mp, 2007, proprietatea este situata pe strada Pandurului, in apropiere de Piata km 4-5, in arealul format de strada Micsunelelor si strada Theodor D. Sperantia. Agent Iordan Daniel **35.700 €;** ☎0720.100.339

484. **Constantin** Brancoveanu, Budimex dec., et. 3/10, 50 mp, 1973, 2 camere dec., renovat recent, toate imbunatatirile, apartamentul se vinde mobilat si utilat **49.500 €;** ☎0769.651.162

485. **Constantin** Brancoveanu, Marie Curie semidec., et. 5/8, 52 mp, 1967, ID: 5773. Apartamentul se afla pe bd. Constantin Brancoveanu, in zona Spitalului Marie Curie, la 10 minute de Metrou Brancoveanu, 2 camere semidec., etaj 5/8, an constr. 1967, 52 mp. Se accepta credit **53.000 €;** ☎0729.842.974/ 0738.685.854

486. **Cora,** 5 min metrou Lujerului, spatios, renovat dec., et. 8/10, 47 mp, 1976, curat, ap. 2 camere, dec., supr. 47 mp. et. 8/10, balcon mare, renovat complet acum 2 ani(gresie, faianta, termopan, parchet, usa metalica, centrala proprie). Blocul este construit in anul 1976, bloc tip monolit. **44.900 €;** ☎0739.616.733 roxanarox-anagabriela2@gmail.com

487. **Cosmopolis,** Pipera, langa lac, cu piscina dec., et. 1/4, 66 mp, 2019, 2 camere, 2 bai. Apartamentul de 54 mp utili + 12 mp de terasa, se afla in ansamblu nou, gata in 2019, in vecinatatea lacului Cretuleasca, langa Cosmopolis. Etaj 1/4. Toate utilitatile. 0 comision. **49.900 €;** ☎0722.314.661

488. **Costin** Georgian 1 minut metrou, confort 1 sporit, dec., et. 2/8, 61 mp, 1992, etajul 2/8, spatios, luminos, renovat, instalatii sanitare si electrice schimbate, centrala proprie, loc de parcare, pozitionare excelenta. Oportunitate. Sunati acum. **80.900 €;** ☎0770.805.447 agentie2@mauwis.ro

489. **Costin** Georgian 1 minut metrou, confort 1 sporit, et. 2/8, 61 mp, 1992, etajul 2/8, spatios, luminos, renovat, instalatii sanitare si electrice schimbate, centrala proprie, loc de parcare, pozitionare excelenta, 2 minute metrou Costin Georgian, parcul National, parcul IOR, scoala. **79.900 €;** ☎0755.075.910

490. **Craiova,** zona central, fara comision, R0080C et. 9/11, 49 mp, 1976, apartament format din doua camere si dependinte in suprafata utila de 46.27 mp si suprafata utila totala de 49.10 mp **51.000 €;** ☎0720.100.339

491. **Crangasi** parc dec., et. 8/8, 55 mp, 1986, vanzare ap 2 camere, Crangasi 55 mp, 1986, etaj 8/8, terasa refacuta, renovat complet 2018. Are gresie, faianta, parchet, termopan, usi interioare noi, aer conditionat, usa metalica la intrare. Usor negociabil! **72.700 €;** ☎0760.654.553 elenad.concept@gmail.com

492. **Crangasi,** dec., et. 5/8, 52 mp, 1985, imbunatatiri, bloc reabilitat termic, 2 lifturi, **70.000 €;** ☎0724.053.351

493. **Crangasi,** dec., et. 1/4, 55 mp, 1982, Olanesti, bloc de 4 nivele 1982, dec., balcon, etaj 1, fara imbunatatiri, pozitie deosebita, adiacent metrou Crangasi. **65.000 €;** ☎021.319.78.04/ 0723.515.199 oli_daniel@yahoo.com

494. **Crangasi,** duplex, mutare imediata, interior modern dec., et. parter/10, 65 mp, 2018, apartament tip duplex situat in apropiere de metrou Crangasi, finisat modern cu ajutorul unui designer de interior. Apartamentul se preda cu mobilier de bucatarie. Reprezentant dezvoltator. **80.300 €;** ☎0736.380.187/ 0725.597.221 constantin.s@star-construct.ro

495. **Crangasi,** Giulesti, semidec., et. 4/7, 57 mp, Crangasi, Giulesti, 2 cam, 57 mp, et. 4/7, balcon generos 7 m inchis acum cu termopan, ac, usa metalica, foarte calduros, stradal, acte zi, cresa, scoala, liceu, scara foarte curata, foarte modern, se poate muta. **53.000 €;** ☎0787.763.997

496. **Crangasi,** V. Mihailescu, 2 camere, izolat dec., et. 3/4, 52 mp, 1981, ideal investitie, 2 camere, dec., zona verde, izolat termic, debara + dressing, instalatii din cupru, termopane, plase de tantari, contor de gaz, repartitoare, apometre, geam la baie, costuri mici **62.500 €;** ☎0727.831.455 ioachim.catalin@gmail.com

497. **Dacia** Meridian, Bucuresti, dec., et. parter/3, 44 mp, 2019, apartament 2 camere, zona Dacia Meridian, direct dezvoltator. **43.000 €;** ☎0774.075.806 daniel@ansambluri-noi.ro

498. **Dacia,** Mihai Eminescu dec., et. demisol/1, 50 mp, 1970, **45.000 €;** ☎0721.115.770 diana.dragomir@activimob.ro

499. **Dacia,** Salaj, 43 mp, 2018, va oferim spre vanzare un ap. 2 cam., constr. noua, cu toate utilitatile necesare, **40.000 €;** ☎0763.051.387/ 0733.538.292

500. **Dacia,** Viitorului, vanzare ap 2 cam semidec., et. 1/1, 72 mp, 1949, Dacia Viitorului ap 2 cam in vila etajul 1/1+pod, 72 mp, centrala de apartament carte funciara, liber stare buna, casa reabilitata complet exterior, schimbat acoperis, lemn, tabla, rog seriozitate nediscutabil **56.850 €;** ☎0784.931.644/ 0720.533.650 teraimobiliare@yahoo.com

501. **Decebal** semidec., et. 3/4, 67 mp, 1986, 2 camere, Decebal, semidec., etajul 3, constructie 1986, suprafata 67 mp, 2 balcoane, bloc reabilitat, apartament renovat, mobilat, liber **100.900 €;** ☎0749.199.194 viorica@confortcasaimobiliare.ro

502. **Decebal,** dec., et. 8/11, 57 mp, 2008, Alba Iulia, constructie 2008, dec., etaj 8/11, living 25 mp, dormitor 13, 5 mp, bucatarie inchisa 10 mp, geam baie, orientare est, paza, supraveghere video. Ideal atat ca investitie cat si pentru locuit. **95.000 €;** ☎0799.936.443 cosmin.andrei@iness-intermed.ro

503. **Decebal,** apartament in bloc nou, dec., et. 1/4, 57 mp, 2019, Decebal, bloc nou, finalizare rapida. Se vinde complet finisat, bransat la toate utilitatile si contorizat individual. Compartimentare caramida, bucatarie inchisa. Parcare subterana si supraterana. **97.000 €;** ☎0736.380.182/ 0725.597.221

504. **Decebal,** Calarasilor, finalizat, dec., et. 1/5, 57 mp, 2017, comision 0, constructie noua, dezvoltator, bucatarie inchisa, bloc din caramida, centrala proprie, finisaje de calitate superioara, locuri de parcare. Program L-D. Intrebati si de celelalte proiecte, **97.000 €;** ☎0722.248.933 viorel.iosifescu@gmail.com

505. **Decebal-** Voronet, semidec., et. 4/4, 65 mp, 1990, vand apartament 2 camere, confort 1 sporit, 2 balcoane inchise, bloc reabilitat termic, acces metrou 5 minute, **82.000 €;** ☎0744.636.660 office@dinamicimobiliare.ro

506. **Dej,** apartament 2 camere R01149 licitatie dec., et. 3/4, 45 mp, 1970, apartament 2 camere, o bucatarie, o baie, un vestibul, o logie, sas cu suprafata utila de 45,75 mp. Licitatie 27.05.2019. **178.200 L;** ☎0372.101.280

507. **Deta,** Timis, apartament cu 2 camere la casa, R0701 dec., et. parter/parter, 50 mp, proprietate rezidentiala formata din teren in suprafata de 97 mp si apartament la casa, parter cu Sc 77 mp (Su 50.75 mp), compusa din 2 camere, bucatarie, baie si hol **18.000 €;** ☎0720.162.672

508. **Dezvoltator,** oferta 2 camere, 60 mp, 3/4, lift, bloc 2019, zona case Drumul Taberei, dec., et. 3/4, 60 mp, 2019, **59.629 €;** ☎0721.250.142 office@premiumadvisors.ro

509. **Dezvoltator,** promotie 2 camere, 1/4, 58 mp, bloc exclusivist, 2019, zona case, Prelungirea Ghencea dec., et. 1/4, 58 mp, 2019, **56.000 €;** ☎0721.250.142 office@premiumadvisors.ro

510. **Dezvoltator,** promotie 2 camere, bloc exclusivist 2019, 2/4, 58 mp, zona de case Prelungirea Ghencea, dec., et. 2/4, 58 mp, 2019, **56.000 €;** ☎0721.250.142 office@premiumadvisors.ro

511. **Dimitrie** Cantemir Budapesta, apartament 2 camere semidec., et. parter/9, 50 mp, 1965, ap. are 2 camere semidec, cf. 1, supr. 50 mp, parter, an constr. 1965, toate imbunatatirile, renovat recent, usi schimbate, usa metalica, instalatii electrice si sanitare schimbate, bloc reabilitat **67.000 €;** ☎0773.325.062 tanasescu.dan@yahoo.com

512. **Dimitrie** Leonida 8 min metrou, 2 dec.e, dec., et. parter/5, 58 mp, 2019, va prezentam un apartament de 2 camere, dec., camere spatioase si luminoase, situat in zona Berceni, la numai 8min de gura de metrou Dimitrie Leonida. Acceptam prima casa. **52.155 €;** ☎0764.832.071 smartrezidential@yahoo.com

513. **Dimitrie** Leonida metrou dec., et. parter/5, 49 mp, 2019, apartament ieftin, parter inalt, curte de 35 mp, IMGB. **47.900 €;** ☎0721.165.251/ 0722.338.342 anca@sudrezidential.ro

514. **Dimitrie** Leonida metrou, bd. Berceni, dec., et. 3/4, 46 mp, 2019, apartament 2 camere, situat in imobil nou, la doar 5 min de statia de metrou Dimitrie Leonida, se vinde finisat complet si contorizat individual, apa, gaz, curent electric. Promotie cash. **45.900 €;** ☎0725.957.934

515. **Dimitrie** Leonida Popesti Vest dec., et. 1/3, 54 mp, 2019, apartament 2 camere metrou Dimitrie Leonida. **46.000 €;** ☎0787.672.418 tudor@tophome.ro

516. **Dimitrie** Leonida, Amurgului dec., et. 1/3, 2019, Apartamentul este amplasat intr-o zona deosebit de linistita, cu acces facil catre mijloacele de transport in comun, centre comerciale si medicale. **50.000 €;** ☎0756.059.507 geanina@tophome.ro

517. **Dimitrie** Leonida, apartament 2 camere, metrou dec., et. 1/3, 55 mp, 2018, apartament 2 camere, finisaje premium, bloc nou, gaze, canalizare, 7 minute metrou, aproape zone comerciale, scoli si gradinite, apartamentul se preda la cheie. **48.500 €;** ☎0727.121.851

518. **Dimitrie** Leonida, apartament 2 camere, metrou dec., et. 3/7, 60 mp, 2019, vand apartament 2 camere, dec., suprafata utila 60 mp, etajul 3, finisaje incluse: gresie, faianta, parchet, usi de interior, obiecte sanitare in baie, centrala termica de apartament. **51.500 €;** ☎0733.373.483 craciun_ioana90@yahoo.com

519. **Dimitrie** Leonida, apartament cu gradina, metrou, dec., et. parter/3, 61 mp, 2018, vand apartament cu gradina proprie in bloc nou, amplasat la doar 7 minute de statia de metrou Dimitrie Leonida. Se preda la cheie, bransat la toate utilitatile si contorizat individual. 0 comision. **43.000 €;** ☎0736.380.182/ 0725.597.221

520. **Dimitrie** Leonida, aproape de metrou dec., et. 2/5, 59 mp, 2019, De vanzare, apartament 2 camere, spatios aproape de metrou **49.450 €;** ☎0730.888.280 anamaria.mihailescu@zonadesud.ro

521. **Dimitrie** Leonida, aproape de metrou, dec., et. parter/5, 2019, apartament 2 camere, cu curte, aproape de metrou. **44.000 €;** ☎0730.888.280 anamaria.mihailescu@zonadesud.ro

522. **Dimitrie** Leonida, aproape de metrou, dec., et. parter/5, 82 mp, 2019, de vanzare, apartament cu curte, aproape de metrou, spatios bine compartimentat. **45.700 €;** ☎0730.888.280 anamaria.mihailescu@zonadesud.ro

523. **Dimitrie** Leonida, Berceni dec., et. 2/3, 55 mp, 2018, Apartament 2 camere, dec., bloc nou situat langa complexul Comercial La Strada, doar 7 minute pana la metrou , etaj intermediar. **46.000 €;** ☎0787.525.631 alexandrugvr@gmail.com

524. **Dimitrie** Leonida, credit Prima Casa, dec., et. 1/3, 50 mp, 2019, apartament 2 camere, dec., ideal pentru investitie, bloc nou, 50 mp totali utili, finisaje premium, metrou Dimitrie Leonida. Reprezentant vanzari. **48.600 €;** ☎0736.380.187/ 0725.597.221 constantin.s@star-construct.ro

525. **Dimitrie** Leonida, Drumul Fermei, Penny dec., et. parter/7, 60 mp, 2019, Apartament cu 2 camere, dec., 60 mp utili, la etajul 1/7, cu balcon, situat in zona metroului Dimitrie Leonida, la 10 minute, Drumul Fermei, strada asfaltata, se accepta orice fel de credit. **51.500 €;** ☎0765.492.135 dorin.maican@sudrezidential.ro

526. **Dimitrie** Leonida, finalizare rapida, curte proprie dec., et. parter/2, 62 mp, 2019, propun spre vanzare un apartament dec., aflat intr-un bloc nou, situat la doar 7 minute de statia de metrou Dimitrie Leonida. Apartamentul dispune de o curte proprie in suprafata de 20 mp **47.000 €;** ☎0736.380.182/ 0725.597.221

527. **Dimitrie** Leonida, metrou dec., et. 2/7, 61 mp, 2019, Apartament 2 camere in ansamblu rezidential bloc nou, etaj 2 din 7, ferestre mari, modern, suprafata utila 61 mp. Finisaje de calitate superioara. Se poate viziona! Credit Prima Casa **50.500 €;** ☎0720.063.459/ 0726.178.089 radu.diaconu@sudrezidential.ro

528. **Doamna** Ghica dec., et. 3/4, 60 mp, 1986, 2 camere cf. 1 sporit, 1986, 60 mp, etaj 3, 2 balcoane, renovat, gresie, faianta, parchet, termopane, ac, baie cu geam, loc de parcare, bucatarie patrata de 9 mp, zona verde, suprafata de 3 camere. **65.990 €;** ☎0749.131.838

529. **Doamna** Ghica sosea, langa statii RATB semidec., et. 2/8, 59 mp, 1977, zona magazine, apart situat intr-unul din blocurile OD cu o singura scara et 2, vedere la sosea in zona verde, cu 4 magazine alimentare, 5 banci, 9 farmacii, langa statiile RATB D-na Ghica, liber, **69.700 €;** ☎0722.123.041/ 0743.334.653 rinnavconstruct@yahoo.com

530. **Doamna** Ghica, semidec., et. 3/4, 54 mp, 1986, 2 camere confort 1 sporit, 1986, etaj 3, 2 balcoane, renovat, gresie, faianta, parchet, termopane, ac, baie cu geam, loc de parcare, bucatarie mobilata, scara curata, zona verde, cadastru, intabulare, **65.990 €;** ☎0770.236.072

531. **Doamna** Ghica, Baicului, semidec., et. 3/4, 56 mp, 1987, apartament 2 camere, 2 balcoane (10 mp), str. Popa Nicolae. Se vinde mobilat, tv, masina de spalat, aragaz, **66.350 €;** ☎0721.253.663 giani.serban@ymail.com

532. **Doamna** Ghica, Cremenita, semidec., et. 4/4, 2017, apartament la cheie, disponibil imediat, finisat, centrala termica proprie, situat la mansarda unui imobil mixt, dublu izolat, dotat cu curte amenajata cu parcari la cca. 5 min. de transport in comun. **48.000 €;** ☎0730.166.666 cremenita5@gmail.com

533. **Doamna** Ghica, Cremenita, dec., et. 1/4, 54 mp, 2018, apartament la cheie, spatios, cu dressing situat intr-un imobil mixt, nou construit dotat cu lift, curte amenajata cu parcari, la cca.2 min. de statia Cremenita, Piata Colentina, Parcul Plumbuita. **73.200 €;** ☎0730.166.666 cremenita5@gmail.com

534. **Doamna** Ghica, Cremenita, semidec., et. parter/4, 46 mp, 2018, apartament modern, finisaje de calitate superioara, imobil nou, dubla izolatie, imobil mixt dotat cu curte amenajata cu parcari, la 2 min. De mijloacele de transport in comun. **59.800 €;** ☎0730.166.666 cremenita5@gmail.com

535. **Doamna** Ghica-Cremenita, et. 4/4, 2017, apartament 40 mp, disponibil imediat, finisaje de calitate superioara, imobil nou, curte comuna amenajata cu parcari, la cca.5 min. de mijloacele de transport in comun, piata, parc, **48.000 €;** ☎0730.166.666 cremenita5@gmail.com

536. **Dorobanti** dec., et. 5, 64 mp, 1974, Apartament 2 camere, zona Dorobanti, etj. 5/10, apartamentul este gol. **62.000 €;** ☎0745.382.089 gurin_e@yahoo.com

537. **Dorobanti** Beller dec., et. parter/4, 51 mp, 1986, proprietar, bloc solid, an constructie 1986,dec., parter din patru **122.000 €;** ☎0749.032.050 fresh4sale2@gmail.com

538. **Dorobanti** Sheraton, 58 mp, 58 mp, circular, 4/7, bloc solid, construit in perioada interbelica, boxa 16 mp **77.000 €;** ☎0744.650.350

539. **Dorobanti,** dec., et. 2/2, 46 mp, 1950, apartamentul se afla intr-un imobil tip vila, la etajul 2, in apropiere de Piata Romana si ASE in vila sunt in total 3 apartamente, ocupand fiecare un nivel, suprafata utila este de 46 mp, cu boxa, **53.000 €;** ☎0758.022.582 corina.cocos@h-b.ro

540. **Dorobanti,** Beller, dec., et. 3/4, 59 mp, 1984, apartament 2 camere, etaj 3/P+4E, 59 mp utili totali, 1 baie, 2 balcoane. Se poate vinde mobilat sau nemobilat. Dispune de finisaje de exceptie, aer conditionat, termoficare, apropiere parc **124.000 €;** ☎0724.299.311 mariuseurobest@gmail.com

541. **Dorobanti,** Beller, dec., et. 3/4, 56 mp, 1986, Dorobanti, piata, 2 camere, dec., et 3/4, constructie 1986, bloc reabilitat, instalatii sanitare electrice schimbate, cadastru, intabulare, liber, **109.900 €;** ☎0749.199.194 viorica@confortcasaimobiliare.ro

542. **Dorobanti,** Capitale, apartament semidec., et. 2/2, 54 mp, 1939, **110.000 €;** ☎0799.029.263 raluca.timofti@catoma.ro

543. **Dorobanti,** Perla, semidec., et. 11/12, 50 mp, 1970, 1970 constructie bloc, reabilitat termic, semidec. 50 mp, etaj 11/13, instalatii sanitare, electrice si usi noi, gresie, parchet, termopane, usa metalica, aer conditionat, cadstru si intabulare, liber **73.900 €;** ☎0731.144.153/ 021.231.23.18

544. **Dorobanti,** Perla, semidec., et. 9/12, 53 mp, 1963, ofer spre vanzare apartament compus din 2 camere, semidec., situat la etajul 9 din P+12.Apartamentul este semidec., dispune de finisaje de caliate, este mobilat si utilat complet **87.000 €;** ☎0731.602.907/ 0755.680.215 ionut.imobiliare2011@gmail.com

545. **Doua** camere 3 min. metrou, apartament cu gradinita dec., et. parter/3, 2

Imobiliare vânzări 2 CAMERE

610. **Drumul** Taberei - Str. Sibiu, intre Favorit si dec., et. 3/8, 50 mp, Compozitorilor, etaj 3/8, confort 1, bloc stradal, vedere spate (liniste), foarte curat, renovat complet, termopan, usa metalica, toate actele la zi, calorifere noi, geam la baie. **53.000 €;** ☎0728.736.846

611. **Drumul** Taberei 2 camere | ANL Brancusi dec., et. 1/8, 2019, direct dezvoltator "Valea Doftanei Residence" 2 camere cu suprafata utila de 54.4mp + 7.5mp terasa. **59.726 €;** ☎0738.497.968 office@valea-doftanei-residence.ro

612. **Drumul** Taberei 2 camere | Valea Doftanei Residence semidec., et. 2/8, 2019, 2 camere cu suprafata de 55.5mp + 14.4mp terasa tip logie. Aditional se pot achiziciona parcari subterane la pretul de 5.000EUR+TVA, respectiv parcari supraterane la pretul de 3.000EUR+TVA. **62.700 €;** ☎0738.497.968 office@valea-doftanei-residence.ro

613. **Drumul** Taberei 2 camere, Valea Doftanei Residence semidec., et. 6/8, 2019, 2 camere cu suprafata utila de 50.4mp + 9.4mp terasa. Aditional se pot achiziciona parcari supraterane la pretul de 3.500EUR+TVA, respectiv 5.000EUR+TVA pentru parcarile subterane. **55.600 €;** ☎0738.497.968 office@valea-doftanei-residence.ro

614. **Drumul** Taberei 2 camere, Valea Doftanei Residence dec., et. 1/8, 54 mp, 2019, 2 camere cu suprafata utila de 54.4mp + 7.5mp terasa. Aditional se pot achiziciona parcari subterane la pretul de 5.000 EUR+TVA, respectiv 3.500 EUR+TVA parcari supraterane. **59.726 €;** ☎0738.497.968 office@valea-doftanei-residence.ro

615. **Drumul** Taberei 34, Lasermed dec., et. 2/10, 52 mp, 1974, et 2, cf 1, dec., nefinisat, are termopan de la reabilitare, acte pregatite, accept credit. **57.000 €;** ☎0786.325.404

616. **Drumul** Taberei Afi Cotroceni bloc reabilitat semidec., et. 2/8, 1971, termic, ofer spre vanzare ap 2 camera in bloc reabilitat termic, fara imbunatatiri, cu balcon de 6 mp, are termopane, balcon inchis in termopan, acte la zi **60.000 €;** ☎0751.427.385

617. **Drumul** Taberei apartament 2 camere dec., et. 2/4, 49 mp, 1974, buna ziua, va propunem spre vanzare un apartament situat pe strada Valea Calugareasca langa intersectia cu strada Brasov, la doar 5minute de Auchan, blocul este construit in anul 1974; **48.900 €;** ☎0727.090.488 radu@proestate.ro

618. **Drumul** Taberei Auchan, dec., et. 2/10, 55 mp, 1977, 2 cam., cf. 1 circular, tip de bloc Z, 2/10 are inbunatatiri, faianta, gresie, parchet, termopan, partial usa metalica, se vinde mobilat si utilat ca an poze, Drumul Taberei str. Valea Rosie, usor negociabil **56.000 €;** ☎0722.295.546 anagholami2@gmai.com

619. **Drumul** Taberei bloc tip Z, bucatarie 8 mp, dec., et. 2/10, 52 mp, 1974, apartament 2 camere dec., balcon mare spatios inchis in termopan, 2 debarale foarte mari Bucatarie mare patrata 8 mp (geamul la bucatarie nu este pe ghena, vedere spatele blocului). **54.000 €;** ☎0732.624.689

620. **Drumul** Taberei Favorit, bloc tip P, dec., et. 3/4, 51 mp, 1972, ofer spre vanzare ap 2 camera la etajul 3 din 4, cu balcon inchis in termopan, termopane, tipul de ap. este cu holul mare, acte la zi **60.000 €;** ☎0751.427.385

621. **Drumul** Taberei Ghencea 1 Mai dec., et. 4/8, 53 mp, 1983, renovat total lux confort 1 dec. etaj 4 gresie faianta termopan parchet usi noi instalatii sanitare si electrice refacute mobilat si utilat complet centrala termica. **65.000 €;** ☎0722.792.039 alexandru.barceanu@yahoo.com

622. **Drumul** Taberei metrou, Valea Ialomitei, Kaufland dec., et. demisol/6, 52 mp, 2018, bloc nou, metrou Drumul Taberei, statia Valea Ialomitei, Kaufland in cartierul ANL langa parc Brancusi. Apartamentele se afla la demisol inalt cu geamuri normale si balcon, foarte luminoase, dec.e **38.500 €;** ☎0765.416.461 office@drumultaberei-brancusi.ro

623. **Drumul** Taberei modern bulevard ocazie dec., et. 7/10, 52 mp, 1974, **57.500 €;** ☎0727.426.578 manu.alexandru@galaxyimob.ro

624. **Drumul** Taberei parc Moghioros dec., et. 6/10, 52 mp, 1973, 2 camere interior bucla Pascani etaj 6/10 eliberabil, gresie, faianta, parchet, termopan, usi schimbate, instalatii noi, aerisire baie, usa metalica. bloc cu 2 lifturi, acte. **55.000 €;** ☎0727.279.336

625. **Drumul** Taberei parc, metrou, cf. 1/ dec, et. 3/4, c-tie 1978, imb. liber, dec., et. 3/4, 50 mp, 1978, **55.000 €;** ☎0727.426.578 manu.alexandru@galaxyimob.ro

626. **Drumul** Taberei Plaza, Moghioros, Lujerului dec., et. 3/4, 55 mp, 2018, Apartament 2 camere finisaje la alegere asa cum va place, bucatarie inchisa. Apartamentul se afla la etajul 3 intr-un bloc de 4 niveluri, are 55 mp, balcon, bucatarie inchisa, loc parcare optional **74.000 €;** ☎0742.400.300

627. **Drumul** Taberei, semidec., et. 1/10, 51 mp, 1967, 1 Mai, Hanul Drumetului, 2 camere, etaj 1/10, mici imbunatatiri, balcon mare, aerisire baie, **49.000 €;** ☎0727.279.336

628. **Drumul** Taberei, dec., et. 6/10, 35 mp, 1973, 1 Mai, Hanul Drumetului, etaj 6 din 10 gresie, faianta, parchet, termopan, acte, se vinde mobilat si utilat, **42.500 €;** ☎0727.279.336

629. **Drumul** Taberei, semidec., et. 3/10, 1976, agentie vinde apartament 2 camere Valea Ialomitei, su. 52 mp., 3/10, semidec., are gresie, faianta, parchet, balcon, usa metalica, transport aproape, piata, parc, magazine, se accepta credit **56.000 €;** ☎0770.237.288 watabimobiliare@yahoo.com

630. **Drumul** Taberei, semidec., et. 6/10, 70 mp, 1986, Apartament deosebit, amenajat, liber, etaj 6/10, suprafata 70 mp, curat, amenajat, liber, 2 grupuri sanitare, orientare sud, acte, se accepta credit, acces facil Ratb 41, 385, 90, 93, 69, **68.000 €;** ☎0733.089.030

631. **Drumul** Taberei, dec., et. 3/11, 54 mp, 2019, apartament 2 camere de tip B in complex Plaza Residence faza 2. Unitatile se predau semifinisate, termen de finalizare octombrie 2019 **54.500 €;** ☎0738.713.282/ 0738.713.283 office@plazaresidence.ro

632. **Drumul** Taberei, dec., et. demisol/11, 54 mp, 2018, apartament 2 camere in complex nou situat langa Mall Plaza Romania si Cora Lujerului, cu acces facil la statia de metrou Lujerului tramvai 41, 8, 25, 35, Ratb 137, 38 **46.100 €;** ☎0738.713.282/ 0738.713.283 office@plazaresidence.ro

633. **Drumul** Taberei, dec., et. 1/11, 54 mp, 2019, apartament 2 camere tip C in complex Faza 2.Unitatile se predau semfinisate, termenul de finalizare este in octombrie 2019 **65.000 €;** ☎0738.713.282/ 0738.713.283 office@plazaresidence.ro

634. **Drumul** Taberei, dec., et. 5/11, 55 mp, 2019, apartament 2 camere tip C in complex Plaza Residence Faza 2. Unitatile se predau semifinisate, termen de finalizare octombrie 2019. **65.000 €;** ☎0738.713.282/ 0738.713.283 office@plazaresidence.ro

635. **Drumul** Taberei, dec., et. 6/11, 2019, apartament 2 camere tip D in complex Plaza Residence faza 2. Termen de finalizare octombrie 2019, unitatile se predau semifinisate. **65.000 €;** ☎0738.713.282/ 0738.713.283 office@plazaresidence.ro

636. **Drumul** Taberei, dec., et. parter/11, 55 mp, 2019, apartament 2 camere tip F in complex Plaza Residence faza 2. Unitatile se predau semifinisate. **66.000 €;** ☎0738.713.282/ 0738.713.283 office@plazaresidence.ro

637. **Drumul** Taberei, 50 mp, Bucla 50 mp, balcon, apartamentul necesita imbunatiri, scara curata, zona verde, piata, scoala, gradinita. **46.500 €;** ☎0770.207.440

638. **Drumul** Taberei, semidec., et. 1/10, 52 mp, Compozitorilor, 1 Mai, Drumetul, ap 2 cam, et 1/10, 52 mp, stradal. **54.000 €;** ☎0787.763.997

639. **Drumul** Taberei, dec., et. 1/10, 36 mp, 1974, confort 2, reabilitat, mobilat, dormitor nou, utilat, stradal, liber, balcon, contor gaze, acte, **38.000 €;** ☎0721.711.888

640. **Drumul** Taberei, dec., et. parter/4, 50 mp, 1975, Drumul Taberei, Moghioros, dec., suprafata 50 mp, parter, termopan fara alte imbunatatiri,bloc tip P, 4 etaje, reabilitat termic, mijloace de transport in comun, acte la zi, se accepta credit. **60.000 €;** ☎0760.654.543 stanb.concept@gmail.com

641. **Drumul** Taberei, semidec., et. 6/10, 51 mp, 1972, Exclusivitate! 2 camere stradal 1 Mai Hanul Drumetului liber, fara imbunatatiri, balcon, acte. Vizionare oricand, am cheile proprietatii. **51.000 €;** ☎0727.279.336

642. **Drumul** Taberei, dec., et. parter/10, 51 mp, 1973, exclusivitate, parc Moghioros, Romancierilor, 2 camere, stradal, dec., P/10, cu balcon inchis in termopan, termopan la camere, usi schimbate, usa metalica, **52.500 €;** ☎0727.279.336

643. **Drumul** Taberei, dec., 52 mp, Favorit Lasermed 2 camere dec. etaj 3, liber, termopan, bloc izolat termic, balcon inchis, bucatarie 8 mp, usa metalica. Acte. **56.000 €;** ☎0727.279.336

644. **Drumul** Taberei, dec., Ghencea, 4/5 suprafata utila 68 mp, bucatarie mobilata, constructie 2009, lift, parcare subterana. www.confortresidence.eu **67.000 €;** ☎0741.160.332

645. **Drumul** Taberei, dec., et. 8/10, 55 mp, 1983, Ghencea, cf 1 dec., etaj 8/10, gresie, faianta, termopan, usa metalica, renovat, ctie 1983, acte, acc credit, **60.000 €;** ☎0786.325.401

646. **Drumul** Taberei, dec., et. 2/4, 50 mp, 1974, Piata Valea Ialomitei, apartament dec. situat la etajul 2 al unui bloc cu 4 etaje. Apartamentul este curat, are mocheta, gresie, faianta, termopan. **56.000 €;** ☎0725.500.710/ 0725.500.700 oscar.raceanu@gs2000.ro

647. **Drumul** Taberei, dec., Prelungirea Ghencea, ansamblu rezidential, dec.e, ap. 49 mp 45.900 euro, ap. 59 mp 49.900 euro la cheie, livrare iunie 2019, negociabil, www.confortresidence.eu **45.900 €;** ☎0741.160.332

648. **Drumul** Taberei, Prelungirea Ghencea, etajul 1/3, dec., suprafata 67 mp, bloc 2008, liber, gresie, faianta, parchet, termopan, centrala termica, acces rapid RATB, linia 41, acte. **43.000 €;** ☎0763.698.327/ 0727.745.806

649. **Drumul** Taberei, dec., et. parter/3, 62 mp, 1958, Razoare, blocuri rusesti, apartament dec. situat la parterul unui bloc cu 3 etaje. Apartamentul are 62 mp si are gresie, faianta, termopan, usa metalica. Zona este deosebita, blocul retras. **84.900 €;** ☎0725.500.710/ 0725.500.700 oscar.raceanu@gs2000.ro

650. **Drumul** Taberei, semidec., et. 6/10, 50 mp, 1975, Tg. Neamt, 6/10, cf. 1, semidec., liber, usa met, ac, g, f, centrala proprie. Loc parcare ADP. In apropiere toate st. Ratb, viitoare statie metrou, magazine, hypermarketuri, piete, scoli, gradinita, **48.000 €;** ☎0760.654.544

651. **Drumul** Taberei, semidec., et. 3/10, 51 mp, 1975, Valea Ialomitei, 3/10, cf. 1, semidec., igienizat, fara imb, doar usa metalica. Blocul este f civilizat si se afla aproape de st. STB, viit. st. metrou, hypermarketuri, magazine, scoli, gradinita, piata **54.000 €;** ☎0760.654.544

652. **Drumul** Taberei, semidec., et. 3/10, 37 mp, 1970, Valea Oltului, semidec., etaj 3 din 10, cf. 2, nemobilat, curat, ideal investitie, apropiere mijloace de transport, acte **44.000 €;** ☎0723.118.758/ 0723.118.760 stentorintermed@yahoo.com

653. **Drumul** Taberei, 1 Mai semidec., et. 5/8, 50 mp, 1972, 5/8, semidec., liber, 50 mp, neamenajat, bloc caramida, acces imediat stb, scoli, parcuri, hipermarket, gradinite. **54.000 €;** ☎0769.470.920

654. **Drumul** Taberei, 1 Mai, semidec., et. 1/10, 51 mp, etaj 1, confort 1, semidec., amenajat, termopan, gresie, faianta, parchet, instalatii sanitare, acces facil atb, Scoala, Gradinita, parc Moghioros, **59.500 €;** ☎0733.089.030

655. **Drumul** Taberei, 1 Mai, Compozitorilor, dec., et. 7/8, 54 mp, 1982, cf 1 dec. etaj 7/8 gresie faianta parchet termopan usa metalica mobilat bucatarie si sufragerie liber toate actele acc credit. **61.500 €;** ☎0786.325.401

656. **Drumul** Taberei, 1 Mai, Ghencea, dec., et. 6/8, 50 mp, 1982, semistradal Hanul Drumetului, termopan partial, usa metalica, gresie, faianta, acte, negociabil. **57.000 €;** ☎0727.279.336

657. **Drumul** Taberei, 2 camere dec., et. 9/10, 42 mp, 1973, Exlusivitate! Prelungirea Ghencea Ghiditeni-Profi, cf 2, bloc reabilitat termic, usa metalica, balcon inchis in termopan, gresie, faianta, usa metalica, curat. **40.000 €;** ☎0727.279.336

658. **Drumul** Taberei, 2 camere, Valea Doftanei Residence dec., et. 6/8, 2019, 2 camere cu suprafata utila de 61.1mp + 8.6mp terasa. Aditional se pot achiziciona parcari supraterane la pretul de 3.500 eur+TVA, respectiv 5.000 eur+TVA pentru parcarile subterane. **66.492 €;** ☎0738.497.968 office@valea-doftanei-residence.ro

659. **Drumul** Taberei, 3 camere totul nou Prima Casa dec., et. parter/10, 65 mp, 1974, parter/10, cf.1, dec., nou finisat, gresie, faianta, parchet, termopan, usi noi, instalatie electrica schimbata, instalatie sanitara schimbata, spatii de depozitare, apropiere Favorit, zona verde, acc. credit **67.000 €;** ☎0786.325.404

660. **Drumul** Taberei, Afi Cotroceni, centrala proprie, semidec., et. 10/10, 51 mp, 1975, ofer spre vanzare ap 2 camere mobilat modern, utilat complet, renovat, gresie, faianta, parchet, termopane, balcon inchis in termopan, centrala proprie, costuri reduse la intretinere, acte la zi. **49.000 €;** ☎0751.427.385

661. **Drumul** Taberei, avans 5%, dec., dec., et. 1/4, 58 mp, 2019, Drumul Taberei, Valea Oltului, mutare rapida, se accepta si prin programul prima casa. Imobil nou, finisaje premium. Reprezentant vanzari. Comision 0. **61.000 €;** ☎0736.380.187/ 0725.597.221 constantin.s@star-construct.ro

662. **Drumul** Taberei, Bd Timisoara semidec., et. 2/8, 37 mp, 1975, ap 2 camere etaj 2/8, 37 mp, semidec, recent renovat. Instal sanit, electrica, gresie, faianta, parchet, termopane, usi interioare, usa metalica la intrare, toate sunt noi. Statia RATB aproape, cca 7min Gorjului. **47.000 €;** ☎0760.654.553 elenad.concept@gmail.com

663. **Drumul** Taberei, Brancusi ANL, dec., et. parter/9, 74 mp, 2019, apartament 2 camere, dec., 74.76 mpu, situat la parterul ansamblului Atlas Residence Drumul Taberei, unitatea dispune gradina proprie, contorizare individuala, grup sanitar ventilat natural. **57.000 €;** ☎0767.708.916 alexandra@atlas-residence.ro

664. **Drumul** Taberei, Bvd Timisoara, dec., et. 3/4, 1974, et 3/4, cf 1, dec., bloc reabilitat, toate imbunatatirile, gresie, faianta, parchet, termopan, aer conditionat, bucatarie generoasa, fara balcon, pozitionat pe mijloc, scara impecabila, acte la zi. **51.000 €;** ☎0786.325.404

665. **Drumul** Taberei, bvd. 1 Mai, dec., et. 2/10, 53 mp, apartament 2 camere dec., etaj 2/10, balcon inchis in termopan, 2 debarale, bucatarie mare patrata 8 mp. Renovat total 2017, gresie, faianta, parchet, usa metalica usi interior schimbate. **54.000 €;** ☎0732.624.689

666. **Drumul** Taberei, Bvd. 1 Mai, Compozitorilor dec., et. 4/10, 51 mp, 2 camere dec. circular, balcon inchis in termopan, renovat recent, blocul este pe lista de reabilitare, 2 lifturi, geam la baie, foarte apropape de mijloacele de transport tramvai, Ratb, **59.000 €;** ☎0732.624.689

667. **Drumul** Taberei, bvd. 1 Mai, Hanul Drumetului, semidec., et. 1/10, 52 mp, 1973, apartament 2 camere semidec.a, balcon mare spatios, apartamentul necesita renovare, nu are imbunatatiri, liber, se accepta credit. **50.000 €;** ☎0732.624.689

668. **Drumul** Taberei, Cartierul Latin, semidec., et. 3/4, 79 mp, 2008, apartament 2 cam. Drumul Taberei, Cartierul Latin, **52.500 €;** ☎0745.368.186

669. **Drumul** Taberei, Centrul Medical Brancusi, et. 2/9, 64 mp, 2019, zona strada Cumintenia Pamantului, apartament 2 camere, dec., 64,66 mpu, situat in ansamblul Atlas Residence Drumul Taberei, contorizare individuala, baterii Grohe, gresie si faianta Italia. **63.500 €;** ☎0767.708.916 alexandra@atlas-residence.ro

670. **Drumul** Taberei, Chilia Veche et. 6/10, 52 mp, 1974, **51.000 €;** ☎0727.426.578 manu.alexandru@galaxyimob.ro

671. **Drumul** Taberei, comision 0 %, Valea Ialomitei- str. Dealul Macinului dec., et. 4/4, 49 mp, **49.999 €;** ☎0723.325.257 contact@mihaelaanton.ro

672. **Drumul** Taberei, comision 0, Valea Oltului, 115 mp, garaj subteran dublu, semidec., et. 6/6, 111 mp, **59.000 €;** ☎0723.325.257 contact@mihaelaanton.ro

673. **Drumul** Taberei, Compozitorilor, dec., et. parter/10, 54 mp, 1984, bloc stradal cu vedere spate, acces metrou 8-10 minute, fara balcon, contorizat, termopan, faianta, gresie, parchet, usa metalica, liber, agentie. **56.000 €;** ☎0722.190.588

674. **Drumul** Taberei, Compozitorilor, et. 1/8, 53 mp, 1982, Drumul Taberei, Compozitorilor, 1/8, confort 1, dec., bloc 1982, bucatarie mare, curat, partial imbunatatit, **53.500 €;** ☎0723.173.783/ 0769.088.538

675. **Drumul** Taberei, Compozitorilor, comision 0, semidec., et. parter/4, 64 mp, 2018, apartament 2 cam, 64 mp., constr. 2018, bucatarie inchisa,1 grup sanitar, finisaje la alegere, centrala proprie, balcon, acces rapid la mijloacele de transport, 7 minute tramvai 41, zona linistita. **65.000 €;** ☎0742.400.300

676. **Drumul** Taberei, Favorit, semidec., et. 7/10, 62 mp, 1984, Favorit 2 camere, confort 1/ semidec., etaj 7/10, spatios, st=62 mp, 2 balcoane, bloc 1984, bloc reabilitat, necesita renovare, intabulat metrou, scoala, gradinita, parc Moghioros la 4 min.piata **64.000 €;** ☎0731.144.152

677. **Drumul** Taberei, Favorit, dec., et. 2/4, 51 mp, 1969, Policlinica, 2 camere, 2/4, bloc tip P, liber, termopan, bloc izolat termic, balcon, **59.500 €;** ☎0727.279.336

678. **Drumul** Taberei, Favorit, Sibiu, dec., et. 4/10, 51 mp, 1974, apartament 2 camere 52 mp, circular, dec., balcon inchis in termopan, etaj 4/10, termopane, pentru mai multe detalii contactati-ma telefonic. **54.900 €;** ☎0732.624.689

679. **Drumul** Taberei, Favorit- Str. Sibiu, dec., et. 4/10, 1974, stradal, confort 1, balcon, se accepta credit, **55.000 €;** ☎0729.954.445

680. **Drumul** Taberei, Frigocom, 7 min mers M Gorjului semidec., et. 4/10, 40 mp, 1973, proprietar, vand 2 camere cf 2 40 mp, 4/10, living+dormitor, bucatarie separata, toate dotarile, renovat recent, complet utilat, gresie faianta, la 7 min M Gorjului, 5 min Penny, Lidl, Kaufland. **44.000 €;** ☎0727.708.494 anca.ganciu@gmail.com

681. **Drumul** Taberei, Ghencea, 1 Mai, dec., et. 6/10, 51 mp, 1983, exclusivitate, semistradal, renovat complet, termopan, balcon inchis, instalatie electrica inlocuita usi lemn schimbate, parchet, gresie, faianta, instalatii sanitare si obiecte inlocuite, mobilat si utilat, 2 ac, **61.000 €;** ☎0727.279.336

682. **Drumul** Taberei, Hanul Drumetului semidec., et. 1/10, 52 mp, 1974, Apartament 2 camere semidec. 52 mp, etaj 1/10, apartamentul nu are imbunatatiri, este curat, fara igrasie, balcon foarte mare spatios, geam la baie, pt mai multe detalii contactati-ma. **49.000 €;** ☎0732.624.689

683. **Drumul** Taberei, Hanul Drumetului, semidec., et. 2/10, 52 mp, 1973, apartament 2 camere semidec., 52 mp, balcon, mare spatios, scara foarte curata, liber, **50.000 €;** ☎0732.624.689

684. **Drumul** Taberei, Materna, et. 1, bloc 1979 et. 1/8, 54 mp, 1979, et. 1, cf. 1, semidec., recent renovat, toate imbunatatirile, 5 min Piata Moghioros, balcon 10 m, bucatarie generoasa, actele sunt pregatite **63.000 €;** ☎0786.325.404

685. **Drumul** Taberei, metrou Valea Ialomitei, dec., et. 6/6, 55 mp, 2018, bloc nou, scara 2 in cartierul ANL Brancusi, Drumul Taberei, la 3 min. de metrou Drumul Taberei statia Valea Ialomitei, Kaufland, langa parc Brancusi. Apartamentele sunt finalizate. Mutare imediata **49.500 €;** ☎0765.416.461 office@drumultaberei-brancusi.ro

686. **Drumul** Taberei, Militari, apartament 2 camere semidec., et. 5/10, 53 mp, 1973, Parc Moghioros, str Targu Neamt, et. 6 confort 1 semidec.,renovat contemporan,se vinde mobilat complet, balcon, scara curata cu 2 lifturi, liber, acte, acces usor din strada, ocazie. **52.000 €;** ☎0724.370.636 mfirut@yahoo.com

687. **Drumul** Taberei, Militari, apartament 2 camere, dec., et. 5/10, 36 mp, 1973, 1 Mai, Sibiu, 5/10, dec., renovat, mobilat si utilat, termopan, usa metalica, gresie, faianta, parchet, eliberabil acte facute, zona verde, semistradal, apropiere Favorit **43.500 €;** ☎0724.370.636 mfirut@yahoo.com

688. **Drumul** Taberei, Moghioros dec., et. 7/10, 54 mp, 1980, Billa, 7/10, dec., c-tie 1980, 54 mp, bucatarie mare patrata, transformat in 3 camere, acces imediat piata Moghioros, parc, scoli, gradinite, hipermarket **62.000 €;** ☎0769.470.920

689. **Drumul** Taberei, Moghioros, semidec., et. 1/10, 37 mp, proprietar, renovat, mobilat, utilat, bloc stradal, 5 min. piata, parc, metrou Romancierilor, **43.500 €;** ☎0731.950.230

690. **Drumul** Taberei, mutare imediat, dormitor +living semidec., et. 4/10, 1973, Proprietar, 2cam 4/10, cf 2, renovat, mobilat, toate dotarile,mutare imediat bloc civilizat, geam baie, la 3 statii mall Plaza, la 1 statie autobuz Metrou Gorjului, in apropiere Lidl, Penny, Kaufland, **43.000 €;** ☎072770494

691. **Drumul** Taberei, Orizont, semidec., et. 3/4, 50 mp, vand apartament cu 2 camere, anvelopat , termopanat, et.3; ☎0725.091.581

692. **Drumul** Taberei, Parc Moghioros, dec., et. 4/10, 50 mp, apartament 2 camere dec. 50 mp, etaj 4/8, termopane, gresie, faianta, parchet, foarte curat apartamentul, acte pregatite pentru vanzare. Liber. **56.500 €;** ☎0732.624.689

693. **Drumul** Taberei, Parc, Bucla dec., et. 4/4, 50 mp, 1975, Va oferim spre vanzare un apartament situat la 5 minute de Parcul Moghioros, apartamentul este dec. si este dispus cu termopan si loc de parcare. Este liber cu toate actele pregatite. **46.000 €;** ☎0742.400.300

694. **Drumul** Taberei, Piata Chilia Veche semidec., et. 7/9, 51 mp, 1973, Apartament 2 camere semidec., etaj 7/9 - balcon mare spatios, gresie, faianta, parchet, usa metalica, termopane, aer conditionat, se vinde mobilat si utilat. Liber, se accepta credit. **54.500 €;** ☎0732.624.689

695. **Drumul** Taberei, Plaza, dec., et. demisol/12, 49 mp, 2018, Grand Via Park, 2 camere, dec.e, 49 mp, demisol, c-tie 2018, centrala Buderus, la cheie, obloane exterioare, cartier cu circuit inchis. **51.000 €;** ☎0769.470.920

696. **Drumul** Taberei, Plaza, comision 0, semidec., et. 4/8, 50 mp, 1970, Drumul Taberei, Plaza, confort 1, semidec., etaj 4/8, 50 mp., termopane, izolat termic, instalatii sanitare schimbate, fara alte imbunatatiri, geam la baie, zona verde, bloc civilizat. **50.000 €;** ☎0728.874.507 costinviziru.khc@gmail.com

697. **Drumul** Taberei, Plazza loc parcare+boxa dec., et. 4/10, 52 mp, 1974, et 4/10, cf 1, dec., toate imbunatatirile, gresie, faianta, parchet, termopan, aer conditionat, bucatarie 9 m, geam de aerisire, are balcon, zona super linistita, apropiere Tramvai 41 (2-3 min), acte pregatite; **66.000 €;** ☎0786.325.404

698. **Drumul** Taberei, Prel Ghencea, Funigeilor, dec., et. 3/4, 66 mp, 2018, comision 0, apartament cu 2 camere, finisat la cheie, mutare imediata. **55.000 €;** ☎0742.400.300

699. **Drumul** Taberei, Prelungirea Ghencea, dec., et. 3/3, 59 mp, 2018, 2 camere, dec., suprafata 59 mp, terasa 40 mp, intr-un bloc construit in 2018 pozitionat langa statia de ratb. Se preda cu centrala termica, gresie, faianta, parchet, toate de cea mai buna calitate **65.000 €;** ☎0725.885.866/ 0725.885.844 office@westimob.ro

700. **Drumul** Taberei, Prelungirea Ghencea, et. parter/7, 66 mp, 2016, apartament de 2 camere intr-un bloc nou construit, dec., cu un living generos de 26 mp, un dormitor de 20 mp, baie 4,5mp si bucatarie de 10 mp. Beneficiaza de finisaje lux **59.990 €;** ☎0725.885.866/ 0725.885.844 office@westimob.ro

701. **Drumul** Taberei, Prelungirea Ghencea, semidec., et. 2/15, 68 mp, 2011, Complex Primavara, 2/15, 68 mp, c-tie 2011, semidec., centrala termica, liber, acces piscina, sala fitness, parc, ratb, hipermarket Lidl. pret negociabil, **59.000 €;** ☎0769.470.920

702. **Drumul** Taberei, Prelungirea Ghencea, dec., et. 1/9, 72 mp, 2018, Dezvoltator vand apartamente de 2 camere dec.e pe diferite etaje diferite modele si dimensiuni in bloc nou pe Prelungirea Ghencea pregatite pentru a fi personalizate la cerere, accept Prima Casa **45.000 €;** ☎0722.116.600 mail.dezvoltator@gmail.com

703. **Drumul** Taberei, Prelungirea Ghencea, dec., et. 3/4, 70 mp, 2016, dezvoltator vand apartamente in bloc nou diferite modele si dimensiuni, la cheie sau pregatite pentru a fi personalizate de dumneavoastra, RATB 122, 222, accept Prima Casa, loc de parcare gratuit. **47.000 €;** ☎0722.116.600 mail.dezvoltator@gmail.com

704. **Drumul** Taberei, Prelungirea Ghencea, dec., 73 mp, 2016, direct dezvoltator, bloc deosebit din caramida, apartamente modele si dimensiuni diferite, modern compartimentate, Ratb 122, 222, promotional oferim un loc de parcare gratis. Discount la plata cash, **47.000 €;** ☎0722.116.600 mail.dezvoltator@gmail.com

705. **Drumul** Taberei, Raul Doamnei semidec., et. 2/10, 2 min. de statia metrou. Ap. 2 cam., cf. 1 semidec, et. 2/10, bloc stradal, reabilitat, mobilat si utilat modern, usi int lemn masiv, G, F, P, T, Um, predabil imediat dupa incasarea pretului. Agentie. Comision cumparator de 2%. **57.500 €;** ☎0761.050.235 claudyaimob@yahoo.ro

706. **Drumul** Taberei, Romancierilor, Piatra Alba, semidec., et. 3/10, 53 mp, 1970, Drumul Taberei, Indiana, Romancierilor, Piatra Alba, etaj 3/10-etaj 4/10, confort 1, semidec.e, bloc tip OS, parchet masiv, g, f, libere, intabulate, geam la baie, merita vazute. **55.000 €;** ☎0728.934.654 matei_minel@yahoo.com

707. **Drumul** Taberei, Sibiu, Favorit dec., et. 1/10, 52 mp, 1974, Apartament 2 camere 52 mp, dec., etaj 1/10 -balcon inchis in termopan, 2 debarale, buacatarie mare patrata, zona foarte linistita, apropape de mijloacele de trensport, acte pregatite pt vanzare. **55.000 €;** ☎0732.624.689

708. **Drumul** Taberei, str. Brasov sector 6 dec., et. parter/4, 60 mp, 1980, apartament 2 camere dec. la 200 m de Plaza Romania si 200 m de parc Drumul Taberei si statie metrou, exclus intermediari, acte platite de cumparator la notar **60.000 €;** ☎0722.541.444 colmedsab@yahoo.com

709. **Drumul** Taberei, str. Brasov, 1-2 min. tramvai 41 dec., et. 9/10, 52 mp, 1974, cf. 1, circular, 2 lifturi, spatii de depozitare, balcon inchis cu termopan, geam de aerisire in grupul sanitar, 1-2 min. tramvai 41, zona verde, acte pregatite, **52.000 €;** ☎0786.325.404

710. **Drumul** Taberei, str. Dealu Macinului dec., et. 2/4, 50 mp, 1975, Valea Ialomitei, et. 2/4, cf.1, 50 mp, dec., proaspat renovat, bloc reabilitat, spatios si foarte bine compartimentat, spatii de depozitare, bucatarie generoasa, zona verde linistita, vecini civilizati. **62.500 €;** ☎0786.325.404

711. **Drumul** Taberei, str. Sibiu, bloc reabilitat dec., et. 4/10, 53 mp, 1973, dec., et. 4/10, cf. 1, 53 mp, dec.-circular, bloc tip Z, spatii de depozitare, geam de aerisire, bucatarie generoasa, pozitie deosebita, 7 min Afi Palace, acte pregatite, **55.000 €;** ☎0786.325.404

712. **Drumul** Taberei, str. Valea Lunga dec., et. 4/4, 50 mp, 2013, ofer spre vanzare apartament 2 camere, situat la etajul 4 din d+p+4+m, **42.000 €;** ☎0731.602.907/ 0755.680.215 ionut.imobiliare2011@gmail.com

713. **Drumul** Taberei, Timisoara, Militari, Lujerului dec., et. 3/4, 2018, 2 camere dec.e,5 2 mp, 3/4, lift, parcare subterana (optional), finisaje la, cheie, semistradal utilat, sector 6, bloc caramida 2 min. Plaza Mall, 6-7 min. Lujerului. **70.000 €;** ☎0742.400.300

714. **Drumul** Taberei, Titel Petrescu, dec., et. 8/10, 56 mp, 1982, strada Vladeasa, apartament 2 camere dec., etaj 8/10, 52 mp, an 1982, balcon, imbunatatiri, gresie, faianta, parchet, termopane, usa metalica, aer conditionat, se vinde partial mobilat. **61.000 €;** ☎0732.624.689

715. **Drumul** Taberei, V. Ialomitei, 2 cam, bloc nou, dec., et. 5/6, 54 mp, 2018, metrou, bloc nou, scara 2, in cartierul ANL Brancusi, Drumul Taberei, la 3 min de metrou Valea Ialomitei, langa parcul Brancusi. Proiectul nostru iti ofera toate avantajele unui stil de viata linistit. **57.000 €;** ☎0765.416.461 office@drumultaberei-brancusi.ro

716. **Drumul** Taberei, Valea Doftanei, 2 camere deomandat dec., et. 1/4, 56 mp, 2019, vis-a-vis de parcul Brancusi, 2 camere 56 mp, etaj 1/4, bucatarie inchisa, baie cu geam, finisaje incluse in pret (la alegere), centrala proprie Ariston, tamplarie PVC salamander, se accepta credit. **59.000 €;** ☎0742.400.300

717. **Drumul** Taberei, Valea Ialomitei et. 3/10, 56 mp, 1979, et 3, cf 1, suprafata mare (conform schitei), curat cu imbunatatiri, foarte bine intretinut, pretabil investitie dar si locuit, zona verde, linistita, acte la zi, accept credit. **58.000 €;** ☎0786.325.404

718. **Drumul** Taberei, Valea Ialomitei, dec., et. 3/4, 48 mp, 1972, 2 camere fara balcon, bloc reabilitat, gresie, parchet, tavan izolat, bucatarie 9 mp, hol spatios, bloc termoizolat. Liber. **51.000 €;** ☎0732.624.689

719. **Drumul** Taberei, Valea Ialomitei, semidec., et. 3/10, 51 mp, 1973, ap 2 camere, cf.1, semidec, 3/10, la 3 min de metrou, bloc monolit (1973), balcon mare cu termopan, baie cu aerisire, usa metalica, repartitoare/apometre, curat, liber. Fara ag imobiliare. **54.500 €;** ☎0723.313.928

720. **Drumul** Taberei, Valea Ialomitei, dec., et. 2/4, 50 mp, 1973, apartament 2 camere dec., etaj 2/4, bloc reabilitat balcon, renovat recent, termopane, gersie, faianta, parchet, usa metalica, usi interior schimbate, instalatia electrica si sanitara schimbata, **60.000 €;** ☎0732.624.689

721. **Drumul** Taberei, Valea Ialomiteie dec., et. 2/4, 50 mp, 1974, et 2/4, cf 1, dec., curat cu imbunatatiri, gresie, faianta, termopan, centrala termica proprie, bucatarie mare, zona verde, linistita, acte la zi, accept credit. **56.000 €;** ☎0786.325.404

722. **Drumul** Taberei, Valea Oltului, dec., et. 3/4, 48 mp, 2019, ansamblu Brancusi, amplasamentul este ideal ales pentru a oferi un acces destul de facil catre toate mijloacele de transport in comun, unitati de invatamant, centre comerciale. Prima Casa. **52.000 €;** ☎0736.380.181/ 0725.597.221 natalin.p@star-construct.ro

723. **Drumul** Taberei, Valea Oltului, dec., et. 6/6, 60 mp, 2013, bloc caramida, liber, spatios, stradal, acces imediat Stb, hipermarket, scoli, parcuri, gradinite, **54.000 €;** ☎0769.470.920

724. **Drumul** Taberei, Valea Oltului, Cartier Brancusi dec., et. 3/5, 61 mp, 2019, apartament 2 camere, suprafata utila 61.32 mp, termen finalizare vara 2019, direct dezvoltator, pret : 56900 euro TVA 5% inclus, **56.900 €;** ☎0724.492.144/ 0767.708.916 oana@atlas-residence.ro

725. **Drumul** Taberei, Valea Oltului, Ramura Jiului dec., et. 1/4,

Imobiliare vânzări 2 CAMERE

792. **Grigorescu** metrou semidec., et. 9/10, 1976, Lotrioara, Camil Ressu, 3 minute intrare in parc, bloc reabilitat, scara curata, fara imbunatatiri, liber, toate actele, **54.000 €;** ☎0732.135.471

793. **Grivitei,** Basarab, terasa 45 mp, semidec., et. 11/11, 53 mp, 2 camere, bucatarie, baie. Terasa (45 m.p). Se vinde mobilat si utilat. Este aproape de zona centrala. Are o priveliste frumoasa. Blocul este reabilitat. Apartamentul este renovat. **83.000 €;** ☎0723.095.532 andaros.imob@gmail.com

794. **Grozavesti,** Lacul Morii, Crangasi dec., et. 1/11, 61 mp, 2020, Dambovita10.ro ansamblu rezidential la cateva minute mers pe jos de metrou Petrache Poenaru. 2 camere, suprafata 61 mpc (52 mpu), dec.a, bucatarie inchisa, pretul nu include tva **62.952 €;** ☎0733.338.647/ 0730.177.245 contact@dambovita10.ro

795. **Grozavesti,** Virtutii, dambovita10.ro semidec., et. 6/11, 53 mp, 2020, dambovita10.ro ansamblu rezidential la cateva minute mers pe jos de metrou Petrache Poenaru. 2 camere, suprafata 55 mpc (47 mpu), semidec., pretul nu include tva. **56.880 €;** ☎0730.177.245/ 0733.338.647 contact@dambovita10.ro

796. **Iacob** Andrei nr. 31, Prelungirea Ferentari, semidec., et. 1/4, 26 mp, 1977, Sectgor 5, cf. 3, gresie, faianta, termopan, centrala pe gaz, balcon, usor negociabil, **23.000 €;** ☎0766.613.062/ 0766.634.425

797. **Iancului** semidec., et. 9/10, 52 mp, 1965, 2 camere metrou Piata Iancului, etaj 9 din 10, 52 mp, reabilitat, balcon inchis, termopane, parchet de lemn masiv, baie cu geam, cadastru, intabulare, liber. **54.500 €;** ☎0749.199.193

798. **Iancului** et. 5/9, Intermacedonia, langa metrou, cf. 1, 5/9, balcon in termopan, bl. reabilitat termic, curat, locuibil, g, f, p, t, um, zona buna, ideal investitie, bloc civilizat, cadastru, intabulare, discutabil **54.000 €;** ☎0761.749.316/ 0722.824.757

799. **Iancului,** semidec., et. 2/10, 54 mp, 1980, 2 camere Iancului Pantelimon, etaj 2, 54 mp, an constructie 1980, gresie, parchet, termopane, AC, balcon inchis, curat, situat la 12 minute de mers de metrou Piata Iancului, liber; **63.800 €;** ☎0770.236.072 marian.m@confortcasaimobiliare.ro

800. **Iancului,** semidec., et. 2/10, 1980, 2 camere Iancului Ritmului, etaj 2, an 1980, gresie, termopane, baie cu geam, balcon inchis, 1 minut de statiile de tramvai si autobuz, 10 minute de metrou Piata Iancului, cadastru, intabulare, liber, **64.990 €;** ☎0749.131.838

801. **Iancului,** semidec., et. 9/10, 53 mp, 1963, 2 camere metrou Iancului, proaspat zugravit, reabilitat, 53 mp, gresie, faianta, termopane, AC, foarte curat, scara impecabila, balcon inchis, baie cu geam, 3 minute de mers de intrarea in metrou, **56.990 €;** ☎0749.131.838

802. **Iancului,** dec., et. 5/10, 55 mp, 1984, 2 camere, confort 1, Gara Obor, constructie 1984, 55 mp, etaj 5/10, faianta, parchet, balcon inchis cu termopan, 12 minute de mers de metrou Piata Iancului, se accepta credit, discutabil. **56.000 €;** ☎0749.131.838

803. **Iancului,** Mega Mall, Pierre de Coubertin, stradal semidec., et. parter/3, 50 mp, 1960, 2 camere Mega Mall, parter, dispune de un balcon tip terasa de 9 mp, cu o vedere deosebita catre zona verde a unei gradini, cu o suprafata de 50 mp, fara imbunatatiri, necesita renovare totala **57.990 €;** ☎0749.131.838

804. **Iancului,** metrou semidec., et. 3/10, 52 mp, 1964, 2 camere, semidec., etajul 3/10, fara imbunatatiri, bloc stradal, vedere spate, reabilitat, liber **54.900 €;** ☎0749.199.194 viorica@confortcasaimobiliare.ro

805. **Iancului,** metrou semidec., et. 5/10, 52 mp, 1968, Vanzare 2 camere, cf. I, semidec, etaj 4/10, fara imbunatatiri, bloc 1968, cu parchet termopan, bloc reabilitat termic, 52 mp, liber foarte aproape de metrou Iancului, cu cadastru si intabulare, **56.000 €;** ☎0749.199.196 lenus@confortcasaimobiliare.ro

806. **Iancului,** metrou, bloc 1981, dec., dec., et. 3/8, 57 mp, 1981, bloc stradal reabilitat, renovat, gresie, faianta, parchet, termopan, inst. electr si sanitare noi,liber, acte la zi, liber, 5 minute metrou Iancului, Obor, Vatra Luminoasa, Parcul National. **88.000 €;** ☎0768.198.235

807. **Iancului,** Obor et. 4/4, 52 mp, 1963, 2 camere dec., etaj 4, renovat, gresie, faianta, parchet, termopane, usa metalica, 8 minute de mers de metrou Iancului si de Piata Obor, 5 statii de troleibuz de Universitate, liber. **59.000 €;** ☎0749.131.838

808. **Iancului,** Pantelimon, Mega Mall dec., et. 6/10, 55 mp, 1981, Proprietar, vand apartament 2 camere, complet finisat, partial mobilat, intr-un bloc din 1981, reabilitat acum 4 ani. Blocul este la strada, in apropiere de Mega Mall, la doi pasi de centru. **70.000 €;** ☎0722.317.283 sebastian_soltan@yahoo.com

809. **Iancului,** ProTV, Iulia Hasdeu, proprietar semidec., et. 2/3, 60 mp, 1938, Proprietar. Apartamentul este renovat in totalitate (instalatie electrica si sanitara schimbate in totalitate, centrala noua, parchet, termopane Veka maro, jaluzele exterioare, reabilitat). **63.000 €;** ☎0744.669.282 barac.mircea@gmail.com

810. **Iancului,** Victor Manu, semidec., et. parter/10, 49 mp, 1978, Iancului, Victor Manu, apartament 2 camere, confort 1 semidec., parter/10, renovat complet, fara balcon, suprafata 49 mp, bloc 1978, reabilitat termic, stradal, vedere pe spate. **67.500 €;** ☎0771.265.376 agentie9@mauwis.ro

811. **Imobil** 2 cam cu gradina, apropape metrou 5-7 minute dec., et. parter/1, 2017, Apartament 2 camere, dec., tip studio, gradina imprejmuita, zona verde, apartamentul este in vila, vedere pe rasarit,i ntrare separata, nu este nimic la comun, ideal locuit sau birou/ cabinet medical. **40.000 €;** ☎0728.406.982

812. **Imobil** 2 camere dec. 10 minute metrou dec., et. 1/5, 63 mp, 2019, Apartamentul se preda complet finisat si dotat cu: tamplarie PVC, centrala termica 24 kw, faianta si gresie din import, parchet de 8mm, obiecte sanitare in baie, calorifere, 0% comision dezvoltator **52.000 €;** ☎0731.510.845 mihnea.postelnicu@zonadesud.ro

813. **Imobil,** apartament 2 doua camere, etaj 3 semidec., et. 3, 65 mp, 2012, vanzare apartament 2 doua camere semidec.e, centrala termica, etaj 3 si 4, 65 mp, hol, baie si wc serviciu, balcon, finisaje deosebite, mare si spatios, bucatarie mare generoasa, hol. **52.500 €;** ☎0722.783.630 elena@pikaso.ro

814. **Imobil,** fix langa metrou, dec., bloc nou, dec., et. 2/3, 50 mp, 2018, zona ideala, apart. 2 cam, bucatarie inchisa, curte interioara, loc de parcare, 8 minute metrou, zona verde, langa scoala si gradinita, centrala termica, calorifere, usa metalica, totul este nou, mall in imediata apropiere. **48.000 €;** ☎0720.002.332

815. **Ion** Mihalache, dec., et. 4/8, 61 mp, 1981, locatie excelenta, aproape de parcul Herastrau, bloc reabilitat termic, apartament dec., spatios si bine compartimentat, pret de exceptie. Ideal ca locuinta, dar si ca investitie. **77.000 €;** ☎0730.993.333 tentantimobiliare@yahoo.com

816. **Ion** Mihalache, str. Turda, dec., et. 6/8, 54 mp, 1982, et. 6, cf. 1, dec., bloc reabilitat, curat, mici imbunatatiri, in apropiere de Parcul Herastrau, Arcul de Triumf, Piata Victoriei. Spatiu, liniste, senzatie de aerisire. Actele sunt pregatite pentru vanzare. **80.000 €;** ☎0786.325.404

817. **Iuliu** Maniu, Militari, metrou, Pacii, dec., et. 1/11, 57 mp, 2019, imobil nou situat la 200 de metri de statia de metrou Pacii, ofera spre vanzare apartament cu 2 camere 57 mpu, complet dec., etaj 1/11, complet dec., **73.000 €;** ☎0757.578.682 razvan@rotarpark.ro

818. **Jandarmeriei** Baneasa dec., et. 3/5, 80 mp, 2018, Atlas Park, apartament 2 camere cu suprafata utila totala de 80.10 mp situat la etajul 3/5. **138.000 €;** ☎0728.681.819 andreicatalinpalade@yahoo.com

819. **Jean** Steriadi, Ozana, sector 3, dec., et. 7/10, 53 mp, Ozana, Jean Steriadi, particular, vand apartament 2 camere, **75.000 €;** ☎0753.921.211

820. **Jilava,** dec., et. 3/4, 52 mp, 2008, apartament la doar 10 km de Unirii bloc cu lift toate utilitatile, cartier rezidential, este liber, este si de inchiriat la pretul de 250 e/ luna mobilat **41.000 €;** ☎0723.049.152 any_nistor@yahoo.com

821. **Lacrimioarei,** Vitan, Nicolae Grigorescu, dec., et. 5/6, 43 mp, 2012, apartament mobilat, utilat, la etajul 5 si 6, scara interioara, renovat, centrala termica, izolatie exterioara, foarte luminos si calduros, loc parcare. **30.000 €;** ☎0726.777.877 victoria@primob.ro

822. **Lacul** Tei, Parcul Tei, LukOil dec., et. 7/10, 40 mp, 1976, Str. Teiul Doamnei langa facultatea de constructii, renovat recent, g, f, p, um, t, instalatii, usi noi, centrala proprie, ac, mobilat 80%, se accepta credit, **51.000 €;** ☎0722.614.867/ 021.688.08.67

823. **Lacul** Tei, aproape de Parcul Circului, semidec., et. 3/10, 54 mp, 1978, Maica Domnului_15 min. metrou Stefan cel Mare, 5 min, Facultatea de Constructii, cf. 1 semidec., 54 mp, bloc 1978 reabilitat termic, pe mijloc, orientare est, vedere deschisa, imb., g, f, p, t, um, cadastru, intabulare. **60.000 €;** ☎021.380.28.14/ 0737.435.628

824. **Lacul** Tei, Petricani, strada Sipca, dec., et. parter/3, 43 mp, 2018, Apartament 2 camere terase, tip penthouse, etajul 3/P+3, constructie 2018. Suprafata construita: 95 mp. Suprafata utila: 43 mp. **67 €;** ☎0749.187.766 costin.lazar@neoland-invest.ro

825. **Lacul** Tei, Teiul Doamnei Facultatea de Constructii semidec., et. 6/10, 43 mp, 1976, vav Parcul Tei 15 min, metrou Obor bloc 1976 reabilitat termic, baie cu fereastra, orientare sud, imbunatatiri g, f, p, termopan, um, cadastru, intabulare, **48.000 €;** ☎021.380.28.14/ 0737.435.628

826. **Leonida** metrou dec., et. 3/3, 75 mp, 2019, 2 camere studio cu terasa de 32 mp, nou, dezvoltator, fara comision, predare la cheie in 4 luni. finisaje la alegere, contorizari individuale, utilitati, **47.960 €;** ☎0731.510.862 andrei.vatavu@zonadesud.ro

827. **Leonida** Metrou 4 min M, ap 2 camere+ loc parcare dec., et. 4/4, 52 mp, 2015, Dimitrie Leonida, loc parcare in proprietate, finisaje premium, gresie, faianta, parchet, termopan, UM, AC, isn, ien,mobilat,utilat total, centrala, izolat, Dream Town Residence, securitate, complex deosebit, **54.900 €;** ☎0726.664.381 valentin.florea@bvn.ro

828. **Leonida,** 2 camere langa metrou, finalizat, dec. dec., et. 1/2, 57 mp, 2018, dezv, apartament cu 2 camere foarte spatios,balcon mare, finalizat, langa metrou Leonida, loc parcare inclus, zona moderna, rezidentiala. **49.900 €;** ☎0749.122.233/ 0720.002.332 office@ansambluri-noi.ro

829. **Lujerului** dec., et. 9/10, 39 mp, 1975, 2 camere confort 2, 39 mp, an construc?ie 1975, et. 9/10, acc, renovat, pret usor negociabil, agentie imobiliara. **43.990 €;** ☎0723.351.895/ 0745.351.895 tinaparaschiv@yahoo.com

830. **Lujerului,** Militari, dec., et. 8/10, 37 mp, 1974, apartament 2 camere, dec, conf 2, et 8/10, 37 mp, imbunatatiri, g, f, parchet, pvc, um, ac, balcon inchis cu termopan,. necesita zugravit, incalzire Radet, acces metrou 7 min, an cost 1974, negociabil. **46.000 €;** ☎0726.403.872 toneghin.camelia@yahoo.com

831. **Lujerului,** Plaza Romania, metrou Lujerului, dec., et. parter/5, 88 mp, 2018, 2 camere, dec., terasa de 36 mp, bucatarie inchisa, apartamentul se vinde finisat la cheie, finisajele sunt la alegerea clientului (gresie, faianta, parchet, obiecte sanitare, usi interior). **93.000 €;** ☎0742.400.300

832. **Lujerului,** Plaza Romania, metrou Lujerului, dec., et. 4/5, 67 mp, 2018, apartament de 2 camere cu terasa de 15 mp vedere neobturata, dec., bucatarie inchisa, se preda finisat la cheie, finisaje la alegerea clientului, centrala proprie. Imobil finalizat. **79.200 €;** ☎0742.400.300

833. **Lujerului,** Plaza Romania, metrou Lujerului, semidec., et. 3/5, 60 mp, 2018, apartament nou in zona Plaza mall, living 25 mp, centrala termica proprie, usa metalica, apartamentul este finisat la cheie, te poti muta imediat. Imobil finalizat. **72.400 €;** ☎0742.400.300

834. **Magheru,** Rosetti, Scala, Dalles semidec., et. 4/8, 60 mp, 1960, 4/8 stradal, bloc solid fara risc seismic sau urgenta, spatios, balcon tip logie, neamenajat, liber, excelent investitie **77.900 €;** ☎0735.883.452 daniel.enache@central-imobiliare.ro

835. **Magheru,** stradal, in blocul Eva, semidec., et. 8/9, 54 mp, 1961, ideal pentru investitie, apartament ce necesita renovare completa, etaj 8/S+P+MZ+9, cu orientare spre lateral si in partea din spate, cu o suprafata utila de 53.3 mp, liber **67.000 €;** ☎0767.653.693

836. **Magurele** centru, dec., et. 2/3, 50 mp, 2018, apartament de 2 camere, bloc nou, locuit de 17 familii, toate actele pt vanzare, calitate superioara, Magurele centru, str. Marasesti 14, toate utilitatile, inclusiv canalizare. **34.900 €;** ☎0724.066.844 vivianapav@yahoo.com

837. **Mall** La Strada, ap 2 cam cu gradina, 8 min metrou semidec., et. parter/3, 53 mp, 2018, ap 2 cam-42 mp utili+gradina de 20 mp, parter inalt, ansamblu rezidential langa Mall La Strada, Metrou D. Leonida(8 min), finisaje moderne, predare la cheie, centrala termica, parcare, cash, credit, prima casa. **49.000 €;** ☎0720.002.332 florin@ansambluri-noi.ro

838. **Mall** La strada, ap. 2 cam 8 min metrou D. Leonida dec., et. 1/3, 55 mp, 2018, amplasat in cadrul unui ansamblu rezidential in zona Metrou D.Leonida, acces in 8-10 min, finisaje moderne, la cheie, centrala termica, parcare, accept credit cu min 30.000 eur, avans. **51.000 €;** ☎0720.002.332 florin@ansambluri-noi.ro

839. **Marasesti,** str. Cosminele, Ploiesti, R0772 et. 2/4, 41 mp, 1978, apartament cu doua camere si dependinte, in suprafata utila de 41,65 mp. Proprietatea are acces la caile de transport in comun - linii de autobuz. **30.000 €;** ☎0720.100.339

840. **Margeanului,** Petre Ispirescu, dec., ap. 2 camere super lux, utilat si mobilat 2018, et.9, **62.000 €;** ☎0761.006.185

841. **Margeanului,** Profi, dec., et. 6/8, 50 mp, 1983, bloc reabilitat, apartament in stare buna, renovat acum 4 ani, scara curata, montorizat non stop, vedere fata, agentie, acte ok, se accepta credit si prima casa. **53.900 €;** ☎0722.465.875

842. **Maria** Rosetti ultracentral ap 2 camere Luca Stroic dec., et. 1/2, 60 mp, 1936, Maria Rosetti, ultracentral, dec., 1/2, 60 mp utili, stradal, centrala proprie, 8 min piata Univeristatii, pretabil locuit sau activitate de birou, notariat, cabinet avocat, stomatologic, 79500 e. **79.500 €;** ☎0726.664.381 valentin.florea@bvn.ro

843. **Metalurgiei** dec., et. 3/4, 65 mp, 2018, 2 camere, confort 1, doua balcoane, aer conditionat, usa metalica Dierre, termopane Gealan tripan, gresie, faianta calitatea I, Parchet 12 mm. **66.000 €;** ☎0722.155.736 centaur25@gmail.com

844. **Metalurgiei** dec., et. 2/5, 49 mp, 2018, Direct dezvoltator vand apartament 2 camere, dec., situat intr-un imobil cu un regim de inaltime P+5, amplasat la aproximativ 10 minute fata de statia de Metrou Aparatorii Patriei. **48.000 €;** ☎0720.546.777/ 0732.585.966 stefan.nastase@sudrezidential.ro

845. **Metalurgiei** 81, dec., et. 2/11, 61 mp, 2019, apartament de 2 camere in ansamblul Metropolitan Metalurgiei, construit pe cadre de beton si compartimentat in totalitate cu caramida. Fatada este ventilata si izolatia se face cu vata minerala. **61.500 €;** ☎0725.985.759 ana.moise@metropolitanresidence.ro

846. **Metalurgiei** 81, dec., et. 1/11, 55 mp, 2018, apartament de 2 camere in ansamblul Metropolitan Metalurgiei, construit pe cadre de beton si compartimentat in totalitate cu caramida. Fatada este ventilata si izolatia se face cu vata minerala. **55.000 €;** ☎0725.985.759 ana.moise@metropolitanresidence.ro

847. **Metalurgiei** 81, dec., et. 9/11, 54 mp, 2019, apartament de 2 camere in ansamblul Metropolitan Metalurgiei, construit pe cadre de beton si compartimentat in totalitate cu caramida. Fatada este ventilata si izolatia se face cu vata minerala. **55.000 €;** ☎0725.985.759 ana.moise@metropolitanresidence.ro

848. **Metalurgiei** 81, dec., et. 9/11, 56 mp, 2019, apartament de 2 camere in ansamblul Metropolitan Metalurgiei, construit pe cadre de beton si compartimentat in totalitate cu caramida. Fatada este ventilata si izolatia se face cu vata minerala; **57.000 €;** ☎0725.985.759 ana.moise@metropolitanresidence.ro

849. **Metalurgiei** 81, dec., et. 3/11, 2019, apartament de 2 camere in Metropolitan Metalurgiei cu bucatarie in open space cu livingul; **51.500 €;** ☎0725.985.759 ana.moise@metropolitanresidence.ro

850. **Metalurgiei** Park dec., et. 2/5, 50 mp, 2018, apartament spatios 2 camere Metalurgiei Park. **53.000 €;** ☎0730.855.555 simona.nistor@sudrezidential.ro

851. **Metalurgiei** Park, apartament doua camere dec., et. 1/7, 60 mp, 2018, Va propunem spre achizitie un apartament foarte spatios si atent compartimentat situat intr-un ansamblu nou, in cel mai mare parc rezidential din Romania si anume Metalurgiei Park. **57.900 €;** ☎0734.826.639 tiberius@sudrezidential.ro

852. **Metalurgiei,** dec., et. 2/4, 51 mp, 2020, apartament 2 camere dec. la Carrefour Gran Arena **45.150 €;** ☎0726.863.405/ 0722.478.920 madalin_miclaus@yahoo.com

853. **Metalurgiei,** et. 6/10, 2018, apartament 2 camere, 55 mp, nou, finisaje la alegere. Direct dezvoltator, comision 0. **55.000 €;** ☎0725.985.760/ 0726.943.143 cristina.matei@metropolitanresidence.ro

854. **Metalurgiei,** et. 1/3, 54 mp, 2018, apartament dec. cu suprafata 48.96 mp + 6.40 mp balcon, disponibil la etajul 1, intr-un imobil nou prevazut cu parcari, locuri se joaca si spatii verzi amenajate. Apartamentul beneficiaza de finisaje. **48.900 €;** ☎0720.546.777

855. **Metalurgiei,** dec., et. 6/10, 59 mp, 2019, direct dezvoltator vinde apartamente complet finiste, comision 0, 5 min metrou. **59.000 €;** ☎0725.985.760/ 0726.943.143 cristina.matei@metropolitanresidence.ro

856. **Metalurgiei,** et. 2/10, 50 mp, 2019, va asteptam la vizionare. Apartament 2 camere, 51 mp, finisat la alegere, comsion 0, direct dezvoltator. **51.500 €;** ☎0725.985.760/ 0726.943.143 cristina.matei@metropolitanresidence.ro

857. **Metalurgiei,** Berceni, Jambo, metro, semidec., et. 2/5, 46 mp, 2018, apartament 2 camere, sector 4, finisaje la alegere, contorizare individuala, centrala proprie de 24 kw in condensare, Tva de 5% inclus in pret. Avansul este de 5%, se accepta orice fel de credit. **44.750 €;** ☎0733.182.994/ 0799.877.999 laurentiu@sudrezidential.ro

858. **Metalurgiei,** finisaje la alegere, comision 0 dec., et. 1/3, 55 mp, 2019, Propun la vanzare un apartament cu 2 camere in zona Metalurgiei. Apartamentul este dec. si are o suprafata de 55 mp. Finisajele sunt la alegere si se preda " la cheie ". Direct dezvoltator **59.900 €;** ☎0736.380.184/ 0725.597.221 claudiu.p@star-construct.ro

859. **Metalurgiei,** metrou Dimitrie Leonida, dec., et. 4/11, 58 mp, 2018, apartament 2 camere dec., etaj intermediar, fatada ventilata, finisaje moderne, in imediata apropiere de statia de metrou Dimitrie Leonida, toate utilitatile sunt racordate la reteaua publica. **57.000 €;** ☎0730.250.305

860. **Metalurgiei,** rond Metro, Auchan, Jumbo, dec., et. 1/7, 52 mp, 2018, apartament 2 camere, finisat complet, etaj 1/6, ansamblu rezidential, geamuri termopan, 52.80 mp utili, centrala propie, contorizat individual, lift, izolat exterior, pret 49.900 euro. **49.900 €;** ☎0731.308.398 george@sudrezidential.ro

861. **Metalurgiei,** sect. 4, dec., et. 2/10, 64 mp, 2019, doua camere dec. in sect. 4 cu acces rapid la statia de metrou Dimitrie Leonida si marile centre comerciale din zona, Se preda la cheie, gresie, faianta, parchet centrala proprie, 5% avans. **47.000 €;** ☎0726.178.089/ 0721.827.390 catalin.isache@sudrezidential.ro

862. **Metro** Militari Orhideelor dec., et. 1/4, 48 mp, 2018, Bloc mixt nou, P=3=M, cu termen de finalizare la inceputul anului 2019. Zona linistita si aerisita la 2 min de RATB 178 si 138.Apartamentele sunt total dec.e.Se vand la cheie cu finisaje alese. **39.000 €;** ☎0748.221.317/ 0727.255.853 artcityconstruct@gmail.com

863. **Metro** Militari Orhideelor dec., et. 2/4, 51 mp, 2018, Bloc nou, mixt, P=3=M, termen de finalizare inceputul anului 2019, foarte aproape de RATB 178 si 138.Apartamentele sunt total dec.e.Se vand la cheie cu finisaje la alegere. **41.000 €;** ☎0748.221.317/ 0727.255.853 artcityconstruct@gmail.com

864. **Metro** Militari, dec., et. 1/7, 60 mp, 2017, apartament modern, spatios, luminos,dormitor cu drassing, balcon inchis, finisat la cheie, disponibil imediat. Se accepta plata prin credit bancar, **53.000 €;** ☎0725.256.677/ 0730.166.666 cremenita5@gmail.com

865. **Metro** Militari, dec., et. demisol/5, 62 mp, 2018, vand apartament trei camere, 2 bai, in bloc nou, finisat, **39.000 €;** ☎0728.870.544

866. **Metro** Militari, ansamblu rezidential, comision 0, semidec., et. 2/6, 49 mp, 2018, direct dezvoltator, fara taxa de mentenanta, bloc beton/caramida, gresie, faianta, parchet, centrala. Apartament complet finisat, la cheie. **37.500 €;** ☎0741.700.100

867. **Metro** Militari, Apeductului, semidec., 51 mp, 2018, 2 camere, 51 mp utili., semidec., semimobilat disponibil la etaj 2 si 3, in bloc nou, stradal la 2 min de Ratb 178 si 138. Se vinde la cheie cu loc de parcare inclus care se vinde cu contract de vanzare **43.900 €;** ☎0748.221.317/ 0727.255.853 artcityconstruct@gmail.com

868. **Metro** Militari, Auchan, ap. 2 camere, dec. dec., et. 1/5, 40 mp, 2019, cocazie, direct dezvoltator, apartament 2 camere, dec., finisaje la alegere, tamplarie Salamander, centrala, curent electric, gaze, situat la 50 m de statia Ratb 138/178, comision 0, **35.000 €;** ☎0723.271.439 myhaela_popescu@yahoo.com

869. **Metro** Militari, Auchan, apartament 2 cam., dec., et. 4/5, 49 mp, 2019, direct dezvoltator, apartament cu bucatarie inchisa, intr-un bloc p+5+pod, cu lift, ratb 138/178 la 50 m distanta, canalizare, gaze, curent, centrala (condensare), cablu tv, comision 0. **44.000 €;** ☎0723.271.439 myhaela_popescu@yahoo.com

870. **Metro** Militari, Auchan, apartament 2 camere dec., et. 1/5, 52 mp, 2018, finalizat direct dezvoltator, bucatarie inchisa, finisaje la alegere, loc de parcare, p+5, cu lift, ratb 178 si 138, canalizare, gaze, curent electric, centrala (condensare), tamplarie Salamander, comision 0; **41.000 €;** ☎0723.271.439 myhaela_popescu@yahoo.com

871. **Metro** Militari, Auchan, Chiajna, semidec., et. 3/6, 39 mp, 2019, apartamente cu 2 camere direct dezvoltator, comision 0, mutare imediata. **38.000 €;** ☎0732.776.334 pollux_residence@yahoo.com

872. **Metrou** 1 Decembrie 1918, ideal investitie dec., et. 1/3, 51 mp, 2019, Theodor Pallady, stradal, dec., etaj 1/3 aerisire naturala luminos, lift finisaje la alegere, ultimele 2 unitati, finalizare iulie 2019. Vecinatati: Titan, Grigorescu, Trapezului, 3 minute reale Mètrou, Parc IOR **58.700 €;** ☎0730.888.285

873. **Metrou** 1 Decembrie direct dezvoltator, 2 cam, dec., et. 2/5, 52 mp, 2018, 52 mp, apartament cu 2 camere, 52 mp, constructie din diafragma de beton, umplutura caramida, izolatie cu polistiren 10 cm. Finisaje la alegere, centrala proprie. Pentru vizionari nu ezitati sa ma contactati, **48.050 €;** ☎0730.888.285 iulian.tanasie@zonadesud.ro

874. **Metrou** 1 Decembrie, ap 2 cam, Pallady, Titan, dec., et. 1/3, 65 mp, 2018, apartament 2 camere, dec., caramida, balcon, zona linistita. Etaj 1/3. Finalizat. Direct dezvoltator, comision 0. Se accepta credit prima casa. Metrou 10 minute. **65.000 €;** ☎0738.191.831 florin.urda@ansambluri-noi.ro

875. **Metrou** 1 Decembrie, Titan, Pallady, Mizil, dec., et. 1/3, 65 mp, 2018, ap dec, spatios,bucatarie mare, inchisa, balcon generos.Ap este complet finisat, g,f,p,t, centrala proprie, totul nou,bransat la toate utilitatile sectorului 3.Acces facil catre metrou, mutare rapida. **64.000 €;** ☎0774.075.876

876. **Metrou** 1 Decembrie, Titan, Pallady, Mizil, Lidl, dec., et. 3/3, 120 mp, 2018, ap. dec, spatios, bucatarie mare, inchisa, terasa 60 mp. Ap. este complet finisat, g, f, p, t, centrala proprie, totul nou, bransat la toate utilitatile sectorului 3. Acces facil catre metrou, mutare rapida **93.000 €;** ☎0774.075.876

877. **Metrou** 1 Decembrie, Titan, Pallady, Ozana dec., et. 1/4, 53 mp, 2018, ap dec, spatios, bucatarie mare, balcon generos.Ap este complet finisat, g,f,p,t, centrala proprie,totul nou, bransat la toate utilitatile sectorului 3.Acces facil catre metrou, mutare rapida! **47.700 €;** ☎0774.075.876

878. **Metrou** 1 Decembrie, Titan, Pallady, Ozana dec., et. 1/5, 54 mp, 2019, ap dec, spatios, bucatarie mare, inchisa, balcon generos. Ap este complet finisat, g, f, p, t, centrala proprie, totul nou, bransat la toate utilitatile sectorului 3. Acces facil catre metrou, mutare rapida! **52.155 €;** ☎0724.458.272/ 0774.075.876

879. **Metrou** 1 Decembrie, Titan, Pallady, Ozana dec., et. 1/4, 2019, ap dec, spatios, bucatarie mare, inchisa, balcon generos. Ap este complet finisat, g, f, p, t, centrala proprie, totul nou, bransat la toate utilitatile sectorului 3. Acces facil catre metrou, mutare rapida **53.500 €;** ☎0774.075.876

880. **Metrou** 1 Decembrie, Titan, Pallady, Ozana dec., et. 1/5, 45 mp, 2018, Ap spatios tip studio, balcon generos. Ap este complet finisat, g, f, p, t, centrala proprie, totul nou, bransat la toate utilitatile sectorului 3. Acces facil catre metrou, mutare rapida **51.500 €;** ☎0774.075.876

881. **Metrou** 1 Decembrie, Titan, Pallady, Ozana, et. parter/4, 43 mp, 2018, ap dec, spatios,bucatarie mare, inchisa, balcon generos. Ap este complet finisat, g, f, p, t, centrala proprie, totul nou, bransat la toate utilitatile sectorului 3. Acces facil catre metrou, mutare rapida **43.000 €;** ☎0774.075.876

882. **Metrou** 1 Decembrie, Titan, Pallady, Ozana, dec., et. 1/4, 65 mp, 2018, ap dec., spatios, bucatarie mare, inchisa, balcon generos. Ap este complet finisat, g, f, p, t, centrala proprie, totul nou, bransat la toate utilitatile sectorului 3. Acces facil catre metrou, mutare rapida **53.500 €;** ☎0774.075.876

883. **Metrou** 1 Decembrie, Titan, Pallady, Ozana, dec., et. 1/4, 58 mp, 2018, ap dec., spatios,bucatarie mare, inchisa, balcon generos. Ap este complet finisat, g, f, p, t, centrala proprie, totul nou, bransat la toate utilitatile sectorului 3. Acces facil catre metrou, mutare rapida **51.500 €;** ☎0774.075.876

884. **Metrou** 1 Decembrie, Titan, Pallady, Ozana, Fetesti dec., et. 1/4, 50 mp, 2018, ap dec, spatios, bucatarie mare, inchisa, balcon generos. Ap este complet finisat, g, f, p, t, centrala proprie, totul nou, bransat la toate utilitatile sectorului 3. Acces facil catre metrou, mutare rapida. **45.000 €;** ☎0774.075.876

885. **Metrou** 1 Decembrie, Trapezului et. 1/10, 55 mp, 1975, Vand apartament 2 camere semistradal, dec., bucatarie mare, inchisa, 2 debarale, balcon inchis, g, f, p, t, loc parcare, 3 minute metrou 1 Decembrie. **63.900 €;** ☎0774.075.876

886. **Metrou** Aparatorii Patriei, zona linistita, dec., et. 1/6, 50 mp, 2019, propun la vanzare un apartament, dec., cu 2 camere in zona Aparatorii Patriei, situat la doar 10 minute de mers pe jos pana la statia de metrou cu acelas nume. Finisajele la alegere, comision 0. **45.130 €;** ☎0736.380.184/ 0725.597.221 claudiu.p@star-construct.ro

887. **Metrou** Berceni, 300 metri, Plata CASH dec., et. parter/6, 60 mp, 2019, ap. 2 camere, metrou Berceni, reduceree substantiala la plata cash. Predare la cheie. Finisaje de lux. Direct de la dezvoltator. Comision 0. Finalizare iulie **48.350 €;** ☎0722.204.952

888. **Metrou** D.Leonida Studio-la promotie dec., et. 4/5, 44 mp, 2019, disponibil la et 4 din 5,se preda complet finisat cu posibilitatea alegerii finisajelor G+F+P+T+UM+CT. Se accepta si credit, pretul difera in functie de avans **39.425 €;** ☎0737.500.384 zina.epure@zonadesud.ro

889. **Metrou** Dimitrie Leonida dec., et. 1/3, 54 mp, 2019, apartament 2 camere 57mp D. Leonida, 0% comision; **50.500 €;** ☎0737.500.381 andrei.niculescu@zonadesud.ro

890. **Metrou** Dimitrie Leonida dec., et. 3/4, 43 mp, 2019, apartament 2 camere promo metrou Dimitrie Leonida, o% comision; **40.500 €;** ☎0737.500.381 andrei.niculescu@zonadesud.ro

891. **Metrou** Dimitrie Leonida dec., et. 1/7, 55 mp, 2018, apartament 2 camere, dec. , 55 mp, etaj 1 **50.500 €;** ☎0730.988.560 georgeta.constantin@sudrezidential.ro

892. **Metrou** Dimitrie Leonida dec., et. 1/2, 46 mp, 2019, apartament doua camere parte a unui proiect rezidential, situat in orasul Popesti Leordeni, Iflov, intr-o zona de vile, ferit de aglomeratia si zgomotul orasului **44.500 €;** ☎0730.988.560 georgeta.constantin@sudrezidential.ro

893. **Metrou** Dimitrie Leonida 5 minute, Prima Casa, dec., et. 4/11, 52 mp, 2019, compartimentare practica pentru spatii utile, cu balcon si finisaje de foarte buna calitate, cu materiale din import, la alegere, in buget consistent. Prima Casa 5% **50.500 €;** ☎0787.672.423

894. **Metrou** Dimitrie Leonida 8 min. direct dezvoltator, dec., et. 1/3, 54 mp, 2019, predare septembrie 2019 la cheie cu g, f, p, t, um, ct, finisaje la alegere, se accepta credit, distanta de metrou 8 min. D. Leonida. Detalii la mr. de telefon **53.000 €;** ☎0737.500.384 zina.epure@zonadesud.ro

895. **Metrou** Dimitrie Leonida apartament 2 camere dec., et. 3/5, 42 mp, 2019, apartament 2 camere foarte modern compartimentat, dispune de living cu bucatarie open space dormitor, se preda finisat la cheie, langa statia de metrou Dimitrie Leonida, infrastructura completa. **43.500 €;** ☎0730.250.305

896. **Metrou** Dimitrie Leonida, dec., et. 2/7, 2018, vand apartament 2 camere dec., suprafata utila 61,23 mp, imobil nou, finisat deosebit, bransat la utilitati, contorizat separat, dotat cu centrala proprie de apartament. Merita vazut **50.500 €;** ☎0727.175.861 lucian@sudrezidential.ro

897. **Metrou** Dimitrie Leonida, 2 camere dec. dec., et. 1/3, 54 mp, 2019, pret: 50.000 euro (avans 50%)/ 52.000 euro (avans 20%). Parcare gratis. Finalizare august 2019. Imobilul se vinde finisat complet, contorizat individual si bransat la toate utilitatile orasului **50.000 €;** ☎0787.525.654/ 0738.294.929 epurecristian@tophome.ro

898. **Metrou** Dimitrie Leonida, 3 minute, 2 camere dec., et. 1/11, 44 mp, 2019, sector 4, Prima Casa avans 5%, in bloc mixt, cu suprafata mare si balcon generos, finisaje la alegere, situat stradal si cu acces la metrou Dimitrie Leonida in 3 minute **47.000 €;** ☎0787.672.423

899. **Metrou** Dimitrie Leonida, apartament 2 camere dec., et. 1/7, 58 mp, 2019, Ap. 2 camere zona de Metrou Dimitrie Leonida 10 min), complet dec., etaj 1 si/sau 2 din 7. Imobil nou, lift, 2019, complet finisat, se accepta credit prima casa sau ipotecar. **50.500 €;** ☎0724.205.825/ 0722.478.920

900. **Metrou** Dimitrie Leonida, apartament 2 camere dec., et. 5/6, 59 mp, 2015, apartament 2 camere dec. dispune de toate imbunatatiriile, mutare rapida, langa statia de metrou Dimitrie Leonida, 5 minute de mers pe jos, pozitionat pe bulevardul Metalurgiei, loc de parcare **61.000 €

Imobiliare vânzări 2 CAMERE

969. **Militari** Residence dec., et. parter/5, 53 mp, 2018, dezvoltator fara comision, 2 cam str. Rezervelor, Apeductului, constructie 2018, centrala proprie, finisat complet, bloc locuit, mutare imediata, acceptam orice tip de credit. **40.000 €;** ☎0725.740.601

970. **Militari** Residence dec., et. 1/7, 42 mp, 2018, Militari, bloc nou, finalizare 2018, finisaje incluse, bransamente, contorizari individuale, baie utilata, CT. Ratb, parcare, magazine, piscina **35.700 €;** ☎0722.166.933 vanzari@militari-residence.ro

971. **Militari** Residence vizavi de Ballroom, str. Weiner dec., et. 4/6, 58 mp, 2018, Palada nr.60 H, bloc locuit, 2 cam., usor de modificat in 3 camere, 2 bai, 2 balcoane. Tamplarie pvc Rehau 5 camere, usi pinum pervaz pe ambele fete. Langa statie autobuz 178. Cash, ipotecar, prima casa, negociabil. **47.000 €;** ☎0799.999.970

972. **Militari** Residence vizavi de Ballroom,str. Weiner et. 5/6, 53 mp, 2018, Palada nr. 60 H, blocul 1 finalizat, 2 balcoane mici, la fiecare camera. Tamplarie pvc Rehau 5 camere, usi pinum cu pervaz pe ambele fete. Langa statie autobuz 178. Cash, ipotecar, prima casa, negociabil. **44.000 €;** ☎0799.999.970

973. **Militari** Residence, dec., et. 1/7, 57 mp, 2019, 2 camere in bloc nou, predare mai 2019, la cheie, fara taxa de mentenanta, acceptam credit. Parcare, toate actele, parcuri, scoala+ gradinita, RATB, **57.000 €;** ☎0722.166.933 vanzari@militari-residence.ro

974. **Militari** Residence, dec., et. 5/7, 56 mp, 2018, 2 camere, balcon inchis, bloc cu predare 2018, finisate complet cu gresie, faianta, parchet, la alegere, usa metalica, centrala termica, **45.787 €;** ☎0722.166.933/ 0723.103.946 vanzari@militari-residence.ro

975. **Militari** Residence, dec., et. 5/7, 43 mp, 2018, 2 camere, balcon inchis, finisate complet cu gresie, faianta, parchet, la alegere, usa metalica, centrala termica. **33.060 €;** ☎0722.166.933/ 0723.103.946 vanzari@militari-residence.ro

976. **Militari** Residence, dec., et. 3/7, 43 mp, 2018, 2 camere, bloc nou finisat complet, toate utilitatile (Apa Nova, Enel, GDF Suez), contorizat complet, termopan tripan Veka, centrala termica, **33.712 €;** ☎0722.166.933/ 0723.013.946 vanzari@militari-residence.ro

977. **Militari** Residence, dec., et. 2/6, 57 mp, 2019, 2 camere, bloc nou finisat complet, toate utilitatile (Apa Nova, Enel, GDF Suez), contorizat complet, termopan tripan Veka, centrala termica, **54.000 €;** ☎0722.166.933/ 0723.013.946 vanzari@militari-residence.ro

978. **Militari** Residence, dec., et. 4/7, 56 mp, apartament 2 cam., direct dezvoltator, comision 0, fara taxa de mentenanta, finalizare august 2019, balcon inchis, **51.800 €;** ☎0722.166.933 vanzari@militari-residence.ro

979. **Militari** Residence, dec., et. 3/7, 49 mp, 2019, apartament in bloc nou, finalizare 2019, finisaje incluse, bransamente, contorizari individuale, baie utilata, CT. RATB, parcare, magazine, piscine, **47.775 €;** ☎0722.166.933 vanzari@militari-residence.ro

980. **Militari** Residence, dec., et. 1/7, 48 mp, 2018, apartament in bloc nou, finisaje incluse, bransamente, contorizari individuale, baie utilata, CT. RATB, parcare, magazine, piscine, **36.860 €;** ☎0722.166.933 vanzari@militari-residence.ro

981. **Militari** Residence, dec., et. 4/7, 53 mp, bloc nou, finalizare 2019, predare la cheie, acceptam credit, **49.000 €;** ☎0722.166.933 vanzari@militari-residence.ro

982. **Militari** Residence, dec., 49 mp, 2019, confort 1, finisat complet (gresie, faianta, parchet, termopan, centrala), contorizat complet, legat la toate utilitatile orasului, **45.325 €;** ☎0722.166.933/ 0723.013.946 vanzari@militari-residence.ro

983. **Militari** Residence, dec., et. parter/7, 55 mp, 2018, in bloc nou, finalizare 2018, finisaje incluse, bransamente, contorizari individuale, baie utilata, CT. Ratb, parcare, magazine, piscine, etc, **43.012 €;** ☎0722.166.933 vanzari@militari-residence.ro

984. **Militari** Residence, dec., et. 2/7, 48 mp, 2018, in bloc nou, finalizare 2019, finisaje incluse, bransamente, contorizari individuale, baie utilata, CT. Ratb, parcare, magazine, piscine, etc. **38.072 €;** ☎0722.166.933 vanzari@militari-residence.ro

985. **Militari** Residence, dec., et. 2/7, 44 mp, 2019, in bloc nou, finalizare 2019, finisaje incluse, bransamente, contorizari individuale, baie utilata, CT. Ratb, parcare, magazine, piscine. **35.200 €;** ☎0722.166.933 vanzari@militari-residence.ro

986. **Militari** Residence, dec., et. 4/6, 40 mp, 2018, str IL Caragiale,bloc finalizat si locuit,constructie beton,interior caramida, apartament elegant, finisaje de calitate, bloc cu usi electrice, mammura pe scara, se predau cheile la vanzare, accept credit. **36.000 €;** ☎0725.740.601

987. **Militari** Residence, acces pe bd. Uverturii, dec., et. parter/6, 60 mp, 2018, bloc nou, finalizat, finisaje la alegere incluse in pret, contorizari individuale, parcare, Ratb, spatiu de joaca, magazine. **42.500 €;** ☎0741.700.100 pollux.residence@gmail.com

988. **Militari** Residence, ap 2 cam. dec., dec., et. parter/7, 48 mp, 2018, constructie noua, finalizare august 2018, predare la cheie, fara taxa de mentenanta. Ansamblu rezidential cu parcuri, locuri de parcare incluse, magazine, piscine, scoala, gradinita, **39.600 €;** ☎0722.166.933 vanzari@militari-residence.ro

989. **Militari** Residence, apartament 2 camere la cheie, semidec., et. 2/6, 62 mp, 2018, apartament de 2 camere dec., aproape de mijloc de transport, bloc finalizare 2020, spatios si luminos, cu bucatarie inchisa, spatii de depozitare si balcon generos. **41.900 €;** ☎0741.700.100

990. **Militari** Residence, Auchan Shopping Center semidec., et. 5/7, 44 mp, 2017, str. Tineretului capat 178, bloc nou 2017, club spa, fitness, piscina, jacuzzi, sauna, salina tenis de masa, gresie, faianta, parchet, Ratb, 137, 138, se vinde mobilat si utilat. Rog seriozitate, **41.500 €;** ☎0724.413.513

991. **Militari** Residence, bloc 2018 semidec., et. 5/6, 45 mp, 2018, apartament 2 camere, bloc nou, spatiu verde, finisaje incluse, situat la 3 minute de statie RATB, legatura directa metrou Lujerului. **35.500 €;** ☎0741.700.100 pollux.residence@gmail.com

992. **Militari** Residence, Metro Militari, semidec., et. 3/6, 41 mp, 2019, apartament 2 camere, comision 0, tva inclus, mutare imediata. **39.000 €;** ☎0732.776.334 pollux_residence@yahoo.com

993. **Militari** Residence, Padurea Rosu, Auchan Militari dec., et. 2/3, 65 mp, 2018, apartament de 3 camere dec. complet finisat in ansamblu Rezidential nou, Avangarde City 3. Loc de parcare inclus in pretul apartamentului, **64.900 €;** ☎0723.159.580/ 0722.150.470 office@avangardecity.ro

994. **Militari** Residence, studio la cheie, credit, semidec., et. 1/6, 50 mp, 2020, ansamblu rezidential, cu peste 200 apartamente predate. Disponibilitate pentru faza 3 de proiect, predare ianuarie 2020. **33.650 €;** ☎0741.700.100 pollux.residence@gmail.com

995. **Militari** Residence, urgent apartament 2 camere dec., et. 3/4, 50 mp, 2017, Se vinde urgent. Apartamentul este situat in Militari Residence. Strada Orhideelor 34, etajul 3/4,este dec., bucatarie inchisa mobilata si utilata complet. Loc parcare **50.000 €;** ☎0726.758.679 danutc2009@gmail.com

996. **Militari** Rezervelor 79, langa Lidl dec., et. 7/7, 52 mp, 2017, apartament 2 camere, 51 mp util, dec., finisaje la alegerea dvs., usa metalica, termopan, centrala proprie. Baie utilata. Bloc nou.www.militarirezervelor.ro **47.500 €;** ☎0725.744.950/ 0771.310.310 andreearezervelor79@gmail.com

997. **Militari** Rezidence, dec., et. demisol/10, 48 mp, 2018, vand apartament doua camere cu loc de parcare inclus in pret, fatada ventilata, aer conditionat in fiecare camera **37.000 €;** ☎0728.870.544

998. **Militari** rezidential Apusului dec., et. parter/3, 2011, proprietar, str. Drm. Bacriului, cartier rezidential, p/3, dec., compartimentare caramida, balcon, bucatarie mobilata si utilata, dormitor mobilat, dressing pe hol, loc parcare in proprietate, **55.000 €;** ☎0726.414.738

999. **Militari** Salcamilor, ap 2 camere, mutare imediata semidec., et. 3/6, 49 mp, 2018, 2 km Lidl, Uverturii, ansamblu rezidential, Ratb 50 m. Vanzare direct de la dezvoltator, exclus intermediari. Comision de vanzare 0. **36.250 €;** ☎0741.700.100

1000. **Militari,** dec., et. 4/7, 42 mp, 2018, 2 camere, bloc nou, predare 2019, finisaje incluse, bransamente, taxa de mentenanta 0. Parcare inclusa, parcuri, piscine, magazine, RATB, **32.300 €;** ☎0722.166.933 vanzari@militari-residence.ro

1001. **Militari,** dec., et. parter/3, 60 mp, 2018, 2 camere, Militari, dec., 58 mpu, finisat, dezvoltator **49.000 €;** ☎0770.745.494 officevictoryresidence@yahoo.com

1002. **Militari,** dec., 56 mp, 3 minute metrou, etaj 2, constructie 1980, se vinde mobilat si utilat. **61.000 €;** ☎0769.272.638

1003. **Militari,** dec., et. 2/11, 53 mp, 2019, apartament 2 camera de tip A in complex Plaza Residence faza 2; **64.000 €;** ☎0738.713.282/ 0738.713.283 office@plazaresidence.ro

1004. **Militari,** dec., et. 2/11, 53 mp, 2019, apartament 2 camere de tip A in complex Plaza Residence faza 2. Unitatile se predau semifinisate, termenul de finalizare este in octombrie 2019 **64.000 €;** ☎0738.713.282/ 0738.713.283 office@plazaresidence.ro

1005. **Militari,** dec., et. 2/11, 60 mp, 2019, apartament 2 camere de tip H in complex Plaza Residence faza 2. Termen de finalizare octombrie 2019, unitatile se predau semifinisate; **70.500 €;** ☎0738.713.282/ 0738.713.283 office@plazaresidence.ro

1006. **Militari,** dec., et. 3/11, 55 mp, 2019, apartament 2 camere tip E in complex Plaza Residence faza 2. Termen de finalizare octombrie 2019, unitatile se predau semifinisate. **65.200 €;** ☎0738.713.282/ 0738.713.283 office@plazaresidence.ro

1007. **Militari,** dec., et. parter/11, 59 mp, 2019, Apartament 2 camere tip G in complex Plaza Residence Faza 2. Unitatile se predau semifinisate. **70.500 €;** ☎0738.713.282/ 0738.713.283 office@plazaresidence.ro

1008. **Militari,** dec., et. 2/4, 55 mp, 1985, Apusului, 3 min Aragonului, decom, 55 mp, etaj 2/4, bloc 1985 tip N, toate imbunatatirile, usi interior schimbate, acte, zona si bloc impecabile, acc credit. **54.000 €;** ☎0722.118.873/ 021.434.30.60 bestimobiliaremilitari@gmail.com

1009. **Militari,** dec., et. 3/4, 54 mp, 1985, Apusului, Ghirlandei, langa scoala 160, 54 mp, bloc 1985 tip N, curat, zona si bloc impecabile, acte, acc credit. **57.000 €;** ☎0722.118.873/ 021.434.30.60 bestimobiliaremilitari@gmail.com

1010. **Militari,** dec., et. 3/6, 60 mp, 2017, dec., tva inclus in pret, parcare libera in incinta, termen predare-finalizat, **55.000 €;** ☎0728.009.231 office@pacii-residence.net

1011. **Militari,** semidec., et. parter/8, 48 mp, 1981, Gorjului, semidec, parter din 8, semimobilat, renovat, curat, centrala termica, izolatie interior, ideal investitie, apropiere mijloace de transport, metrou, acte. **59.500 €;** ☎0723.118.778/ 0723.118.760 stentorintermed@yahoo.com

1012. **Militari,** dec., et. 1/4, 58 mp, 1978, Iuliu Maniu, etaj 1/4, confort 1/dec., parchet, termopan, balcon, urgent, **48.500 €;** ☎0728.005.657 mentor3011@gmail.com

1013. **Militari,** dec., et. 2/10, 46 mp, Lujerului, Cora, gresie, faianta, parchet, usa metalica. **37.500 €;** ☎0769.115.522

1014. **Militari,** dec., 54 mp, 1982, Lujerului, dec., 55 mp, 1982, gresie, faianta, termopan, parchet, usa metalica, metrou 5 min. **53.000 €;** ☎0770.207.440

1015. **Militari,** semidec., et. 8/9, 53 mp, 1974, persoana fizica vand apartament 2 camere, imbunatatiri recente: termopan, parchet, gresie, faianta, usa metalica. Militari, 2 min. Piata Gorjului, **57.900 €;** ☎0735.047.400 gabriela_galbenu@yahoo.com

1016. **Militari,** dec., et. 3/8, 57 mp, 1984, Piata Veteranilor, termopan, usa metalica, **54.500 €;** ☎0769.115.522

1017. **Militari,** 1 min. Gorjului, metrou si piata, semidec., et. 7/10, 53 mp, apartament confort 1, stradal, se vinde mobilat si utilat, cu balcon, geam de aerisire la baie, termopane peste tot, usa metalica, aer conditionat, gresie si faianta, acte, **52.000 €;** ☎0722.302.080

1018. **Militari,** 1 statie Ratb de Pacii si 2 de Gorjului, dec., et. 3/4, 50 mp, 1977, apartament cf. 1, se vinde mobilat complet si utilat, cu toate imbunatatirile, liber, ideal pentru inchiriere imediata sau de locuit, boxa la subsol amenajata, izolatie exterioara, rulori la geamuri. **55.500 €;** ☎0722.302.080

1019. **Militari,** 1-2 min. de Gorjului, piata si metrou, dec., et. 1/10, 65 mp, apartament confort 1 sporit, se vinde mobilat si utilat complet, totul de buna calitate, cu toate imbunatatirile, modern amenajat, stradal, toate actele. **73.000 €;** ☎0722.301.910

1020. **Militari,** 1-2 min. de metrou Gorjului, dec., et. 1/8, 53 mp, 1982, apartament confort 1, cu balcon la sufragerie, la etajul 1 din 8, imbunatatiri: termopane, parchet, gresie si faianta, aer conditionat, usa metalica, **59.500 €;** ☎0722.301.910

1021. **Militari,** 1-2 min. de Scoala, Politie, Gorjului, dec., et. 5/8, 52 mp, 1982, apartament confort 1, cu balcon, termopane, aer conditionat, usa metalica, gresie si faianta, contor de gaze separat, bloc cu 2 lifturi, zona foarte buna, scara renovata, pret negociabil. **56.999 €;** ☎0722.302.080

1022. **Militari,** 3 minute metrou Pacii, str. Ierbii, dec., et. 10/10, 53 mp, 1980, 2 camere la doar 350 m de metrou, dec., etaj 10 din 10, vedere panoramica, terasa renovata, dotari: gresie, faianta, termopane, usa metalica, usi interior PVC, aer conditionat. Pret: 52.500 euro. **52.500 €;** ☎0730.556.910

1023. **Militari,** Apeductului Residence dec., 46 mp, 2018, direct dezvoltator, comision 0, bloc finalizat, apartamente finisate la cheie, finisaje premium la alegere, centrala proprie, loc de parcare trecut in contract, ultimele apartamente disponibile, **36.000 €;** ☎0799.936.443 proiectapeductului@iness-intermed.ro

1024. **Militari,** Apeductului Residence dec., 53 mp, 2018, Promotie limitata, direct dezvoltator, predare decembrie 2019, bucatarie open space, sc 53 mp, compartimentari din caramida, predare la cheie, finisaje la alegere, loc de parcare cadou. **37.000 €;** ☎0799.936.443 proiectapeductului@iness-intermed.ro

1025. **Militari,** Apeductului Residence dec., 61 mp, 2018, promotie limitata, direct dezvoltator, predare decembrie 2019, sc 61 mp, bucatarie inchisa, compartimentari din caramida, predare la cheie, finisaje la alegere, geam la baie, loc de parcare cadou. **41.000 €;** ☎0799.936.443 proiectapeductului@iness-intermed.ro

1026. **Militari,** Apeductului Residence, dec., et. parter/6, 44 mp, 2019, apartament 2 camere, dormitor plus camera de zi cu bucatarie open space, sc 44 mp, bloc cu canalizare, predare decembrie 2019, compartimentari caramida, finisaje la alegere, centrala proprie, loc parcare **29.500 €;** ☎0799.936.443 proiectapeductului@iness-intermed.ro

1027. **Militari,** Apeductului, dec., et. 1/4, 47 mp, 2018, 2 camere, 47 mp utili, bloc nou, stradal direct dezvoltator. Comision 0%, loc de parcare inclus.la 2 min de RATB 138 si 178 si 10 min de Metro. Auchan. Finisajele la alegere **39.000 €;** ☎0748.221.317/ 0727.255.853 artcityconstruct@gmail.com

1028. **Militari,** Apeductului, ansamblul RAF.RO dec., 53 mp, 2019, promotie limitata, direct dezvoltator, bloc nou cu canalizare, P+7, predare august 2019, sc 53 mp, predare la cheie, finisaje la alegere, usi pinum, scari placate cu granit, loc de parcare, **42.000 €;** ☎0799.936.443 proiectapeductului@iness-intermed.ro

1029. **Militari,** Apeductului, ansamblul RAF.RO dec., 61 mp, 2019, promotie limitata, direct dezvoltator, bloc nou cu canalizare, p+7, predare august 2019, sc 61 mp, geam baie, predare la cheie, finisaje la alegere, usi pinum, marmura, granit, loc de parcare, **46.000 €;** ☎0799.936.443 proiectapeductului@iness-intermed.ro

1030. **Militari,** Apeductului, Rezervelor, dec., et. 5/5, 61 mp, 2018, direct dezvoltator, bloc cu canalizare, finalizat, regim de inaltime p+5, sc 61 mp, dec., ap. finisat, gata de locuit, finisaje bella casa, balcon, geam baie, lift, parcare cadou, pret redus, **40.000 €;** ☎0799.936.443 proiectapeductului@iness-intermed.ro

1031. **Militari,** aproape de Gorjului, dec., et. 8/10, 55 mp, 1980, apartament cu garaj sau fara, cf.1 sporit, balcon la sufragerie inchis in termopan, bucataria este mare-patrata si mobilata, termopane, gresie, faianta, usa metalica, pereti cu lavabila, **57.500 €;** ☎0722.302.080

1032. **Militari,** aproape de Gorjului, metrou si piata, dec., et. 5/8, 52 mp, 1980, apartament confort 1, se vinde mobilat si utilat complet, modern, cu imbunatatiri; total termopane inclusiv la balcon, parchet, gresie si faianta, usa metalica, aer conditionat, pereti cu lavabila, **69.999 €;** ☎0722.302.080

1033. **Militari,** Apusului, dec., et. 5/6, 45 mp, 2018, direct dezvoltator, bloc nou, disponibilitate 10% din numarul de apartamente, finisaje la alegere, **48.450 €;** ☎0764.210.000

1034. **Militari,** Apusului, buc. inchisa, comision 0, dec., et. 4/5, 54 mp, 2018, apartament 2 cam, 54 mp., constr. 2018, bucatarie inchisa, baie cu geam, finisaje la alegere, centrala proprie, 2 balc., acces rapid la mijloacele de transport, 10 minute metrou Pacii, zona linistita. **59.000 €;** ☎0742.400.300

1035. **Militari,** Apusului, Pacii imobil 2019 dec., et. 4/5, 64 mp, 2019, dezvoltator, structura beton, caramida, 5 min. metrou, ac, centrala, posibilitate compartimentare, finisaje complete, lift modern, luminoase, acc. Gorjului, Uverturii, Chiajna, Iuliu Maniu **62.900 €;** ☎0767.887.653 enjoyresidence@gmail.com

1036. **Militari,** Apusului, Uverturii prel. Ratb 200 m dec., et. parter/3, 56 mp, 2018, Str. Viitorului, 2 camere dec., boxa si TVA inclus finalizat **50.000 €;** ☎0728.009.231 office@pacii-residence.net

1037. **Militari,** Auchan, ap. 2 camere, dec., dec., et. 2/5, 52 mp, 2019, finalizat, oferta promotionala, Militari, Auchan, Metro, apartament cu 2 camere, bucatarie inchisa, bloc p+5, cu lift, finisaje la alegere, canalizare, gaze, curent electric Ratb 178 si 138 la 100 m, comision 0. **41.000 €;** ☎0723.271.439 myhaela_popescu@yahoo.com

1038. **Militari,** Auchan, Militari Rezidence, semidec., et. demisol/5, 45 mp, 2014, Biroul de Vanzari, Ratb 178/138, gresie, faianta, parchet, termopan, usa metalica, aer conditionat, mobilat, jaluzele exterioare, centrala termica, aer conditionat, bloc anvelopat, primul proprietar, **35.000 €;** ☎0728.325.355

1039. **Militari,** Auchan, Rezervelor, dec., et. parter/8, 40 mp, 2017, direct dezvoltator, ansamblu rezidential, imobil nou modern, finisaje la alegere,centrala proprie, 10 min. metrou Pacii, Preciziei, 2 min. RATB 138/178, hypermarket Auchan, Metro, Mega Image, TVA 5% inclus. **34.500 €;** ☎0734.125.125/ 0721.128.128 officemtresidence@gmail.com

1040. **Militari,** Auchan, Str. Rezervelor, dec., et. 2, 53 mp, 2018, Militari, Auchan, Str. Rezervelor, direct dezvoltator, imobil nou, modern, 10 min. metrou Pacii, Preciziei, RATB 138, 178, finisaje la alegere, centrala proprie, TVA 5% inclus in pret **48.900 €;** ☎0734.125.125/ 0721.128.128 officemtresidence@gmail.com

1041. **Militari,** bloc finalizat, te poti muta imediat, semidec., et. 3/7, 49 mp, 2018, Uverturii, bloc nou finalizat, apartament cu 2 camere, etaj 3/7, suprafata 49 mp, finisaje la alegere incluse in pret, orientare est, loc de parcare subteran optional, se accepta credit, comision 0. **54.000 €;** ☎0742.400.300

1042. **Militari,** Chiajna, Wellness, Ballroom, dec., et. 7/7, 49 mp, 2017, Militari Rezervelor, apartament 2 camere, Lidl Chiajna. **44.500 €;** ☎0725.744.950 andreearezervelor79@gmail.com

1043. **Militari,** Complex Apusului, Pacii, Uverturii dec., et. 3/4, 53 mp, 1984, pozitionat in plan secund fata de str. Apusului, apartament foarte luminos, orientat catre est, se vinde mobilat si utilat. **59.999 €;** ☎0773.937.205 office@evocasainvest.ro

1044. **Militari,** constructie noua, dec., et. parter/7, 49 mp, caramida, finalizare 2019 finisaje incluse, baie utilata, centrala termica, bucatarie separata. Taxa de mentenanta 0, parcare, parc, RATB, acceptam credit, **47.775 €;** ☎0722.166.933 vanzari@militari-residence.ro

1045. **Militari,** Cora, Lujerului, dec., et. 9/10, 1976, Lujerului, cf 2 dec. gresie faianta parchet termopan um balcon inchis termopan centrala termica acte. Pozitie excelenta la 5 minute de metrou si tramvai 41. Ideal investitie. **43.500 €;** ☎0737.384.412/ 0766.055.889 imobiliaretopcasa@yahoo.com

1046. Militari, Dambovita, Lacul Morii dec., et. 1/5, 60 mp, 2018, apartament 2 camere cu o super vedere 2 balcoane. 63.900 €; ☎0784.055.610 rusesabin@yahoo.com

1047. **Militari,** Dambovitei, etaj 1, 2 camere semidec., et. 1/4, 2019, Militari, Virtutii, Dambovitei, apartament 2 camere, finisat la cheie, centrala proprie, construit in anul 2018, intr-un bloc finalizat - locuibil, la etajul 1/4+M, in suprafata de 59 mp utili. **64.000 €;** ☎0742.400.300

1048. **Militari,** Dezrobirii semidec., et. 3/8, 52 mp, 1971, Militari, Dezrobirii, semidec., etaj inferior, langa scoala, politia sectia 21, spatios, vedere stradala, numai 3 minute pana la statia de metrou Gorjului. Necesita imbunatatiri, pret negociabil. **53.000 €;** ☎0760.654.552

1049. **Militari,** direct dezvoltator, apartament finisat semidec., et. parter/6, 60 mp, 2018, complex rezidential strada Ion Luca Caragiale, nr. 72 A. Accesul se face dinspre Bulevardul Iuliu Maniu (Drumul Osiei, Apeductului) sau din Uverturii catre Rosu, 5 minute cu masina Lidl. **42.500 €;** ☎0741.700.100

1050. **Militari,** Gorjului, semidec., et. 3/4, confort 1, bloc reabilitat termic, termopan, liber. **51.000 €;** ☎0720.592.299

1051. **Militari,** Gorjului, semidec., et. 11/11, 80 mp, 1980, Iuliu Maniu stradal, 2 camere cu o terasa care merita amenajata, in suprafata de 26 mp, termopan, aer conditionat in ambele camere. Apartamentul este liber, toate actele la zi, acces imediat la metrou, piata **51.000 €;** ☎0769.470.920

1052. **Militari,** Gorjului, 2 camere semidec., et. 9/10, 40 mp, 1971, Militari, langa piata Gorjului, la 2 minute de metrou, mijloace de transport in comun, piata, super market. 2 camere, gresie, faianta, parchet, termopan, usa metalica, curat, intretinut. **42.500 €;** ☎0760.654.552

1053. **Militari,** Gorjului, 2 camere, strada Carabusului semidec., et. 1/3, 2019, apartament 2 camere, etajul 1/4, bucatarie inchisa 9.55 mp, living 20.40 mp, dormitor 13.40 mp, finisat la cheie, cu usa metalica, centrala proprie, calorifere de otel, strada Carabusului nr. 35 **58.000 €;** ☎0742.400.300

1054. **Militari,** Gorjului, 5/8, 51 mp, dec. 2c507 dec., et. 5/8, 51 mp, 1981, 1, g, f, necesita renovare, bl. 1981, 5 min metrou, scoli, piata, liniste, verdeata. **56.500 €;** ☎0729.831.446 studentimobiliare@yahoo.com

1055. **Militari,** Gorjului, Moinesti semidec., et. 3/8, 53 mp, 1980, stradal vedere spate, 3 minute metrou, piata, confort 1, etaj 3/8, se vinde mobilat utilat, aragaz, frigider, masina de spalat, ac gresie, faianta, parchet, termopan, accepta credit. Rog seriozitate **62.000 €;** ☎0724.413.513

1056. **Militari,** Gorjului, Scoala 309, dec., 52 mp, 1982, apartament confort 1, la etaul.4, cu balcon, bine intretinut, partial renovat, cu termopane peste tot, usa metalica, fara modificari, cadastru, intabulare, energetic, negociabil, **52.499 €;** ☎0722.302.080

1057. **Militari,** Gorjului, scoala nr. 309, dec., et. 3/4, 52 mp, 2019, 2 camere, strada Carabusului nr. 35 la maxim 10 minute de metrou Gorjului, bucatarie 10 mp, living 20 mp. dormitor 13 mp, centrala termica, finisat la cheie cu finisaje la alegere, comision 0%. **58.000 €;** ☎0742.400.300

1058. **Militari,** in spate la cuptorul cu paine, dec., et. parter/8, 59 mp, 2019, nu rata, 2 camere in bloc nou in Militari la doar 150 m de bd. Iuliu Maniu - 58 mp, spatios, bine gandit. Materiale de calitate. Finalizare la noiembrie 2019. Andreea **60.900 €;** ☎0767.061.111/ 0758.300.500

1059. **Militari,** Iuliu Maniu dec., et. 1/6, 60 mp, 2018, direct dezvoltator, bloc nou p+6 beton si caramida Sect.6, predare la cheie, compartimentari interioare caramida,finisaje la alegere, centrala termica, statie Ratb la 50 m, toate utilitatile, parcare. **51.000 €;** ☎0733.248.555/ 0725.083.454 envogueresidence@gmail.com

1060. **Militari,** Iuliu Maniu 200 m, metrou, dec., et. 1/11, 56 mp, 2019, Imobil nou situat la 200 de metri de statia de metrou Pacii ofera spre vanzare apartament cu 2 camere 56 mpu, etaj 1 din 11, complet dec., **71.500 €;** ☎0757.578.682 razvan@rotarpark.ro

1061. **Militari,** Iuliu Maniu, dec., et. 3/9, 40 mp, 2019, direct dezvoltator, bloc nou 3 din 9 beton si caramida sector 6, predare la cheie, compartimentari interioare caramida, finisaje la alegere, centrala termica, statie Ratb, toate utilitatile, parcare. **38.000 €;** ☎0733.248.555/ 0725.083.454 envogueresidence@gmail.com

1062. **Militari,** Iuliu Maniu, dec., et. parter/6, 49 mp, 2018, Direct dezvoltator, bloc nou p+6 beton si caramida sector 6 in complex rezidential, predare la cheie, compartimentari interioare caramida, finisaje la alegere, centrala termica proprie, statie **43.550 €;** ☎0733.248.555/ 0725.083.454 envogueresidence@gmail.com

1063. **Militari,** Iuliu Maniu, dec., et. 2/6, 57 mp, 2018, direct dezvoltator, bloc nou p+6 beton si caramida sector 6, predare la cheie, compartimentari interioare caramida, finisaje la alegere, centrala termica, statie Ratb la 100 m, toate utilitatile. **48.200 €;** ☎0733.248.555/ 0725.083.454 envogueresidence@gmail.com

1064. **Militari,** Iuliu Maniu, dec., et. parter/5, 63 mp, 2018, direct dezvoltator, bloc nou, beton si caramida sector 6 in complex rezidential, predare la cheie, compartimentari interioare caramida, finisaje la alegere, centrala termica proprie, **54.550 €;** ☎0733.248.555/ 0725.083.454 envogueresidence@gmail.com

1065. **Militari,** Iuliu Maniu, dec., et. 1/9, 56 mp, 2019, direct dezvoltator, bloc nou, beton si caramida sector 6, predare la cheie, compartimentari interioare caramida, finisaje la alegere, centrala termica, statie Ratb, toate utilitatile. **47.100 €;** ☎0733.248.555/ 0725.083.454 envogueresidence@gmail.com

1066. **Militari,** Iuliu Maniu, 200 m, metrou, dec., et. 2/11, 56 mp, 2019, bloc nou situat la 200 de metri de statia de metrou Pacii ofera spre vanzare apartament cu 2 camere 56 mpu, etaj 1 din 11, complet dec., pret 71.500 euro tva inclus, **71.500 €;** ☎0757.578.682 razvan@rotarpark.ro

1067. **Militari,** Iuliu Maniu, Apusului, dec., et. 2/5, 58 mp, 2018, oferta dezvoltator, cf. 1 dec., etaj 1/5, bloc nou suprafata 45-55 mp util, la cheie, centrala proprie, 2 balcoane de 5-8 mp, sau curte proprie 35 mp parter, **58.950 €;** ☎0765.222.864 oanaradulea@yahoo.com

1068. **Militari,** Iuliu Maniu, Margelelor, metrou, dec., et. 5/6, 45 mp, 2019, oferta dezvoltator, finisaje la alegere, centrala proprie, transport public, geamuri tripan Salamander, termoizolatie 10 cm, rezistenta la seism peste 8', clasa energetica A, **46.407 €;** ☎0764.210.000 waterhouseresidence@yahoo.com

1069. **Militari,** Iuliu Maniu, Pacii metrou, dec., et. 6/7, 52 mp, 2018, 2 camere, dec., vedere est-sud, bucatarie inchisa, se va preda finisat la cheie, gresie, faianta, parchet, obiecte sanitare, usi interior, centrala termica proprie, imobil finalizat. **57.000 €;** ☎0742.400.300

1070. **Militari,** Iuliu Maniu, Pacii metrou, dec., et. 6/7, 51 mp, 2018, apartament nou langa metrou Pacii, 2 camere, dec., bucatarie inchisa, lift, finisat la cheie, centrala termica proprie, usa metalica, tamplarie pvc, finisaje la alegerea clientului. **56.200 €;** ☎0742.400.300

1071. **Militari,** Iuliu Maniu, Pacii, dec., et. 2/10, 52 mp, 1980, Pacii Apusului cf 1 dec. gresie faianta parchet termopan balcon inchis termopan posibilitate centrala termica semimobilat scara renovata 2 lifturii.Pozitie f. buna acte Merita vazut. **59.000 €;** ☎0737.384.412/ 0766.055.889 imobiliaretopcasa@yahoo.com

1072. **Militari,** Iuliu Maniu, Pacii, metrou, dec., et. 3/6, 60 mp, 2018, apartament nou langa metrou Pacii, dec., bucatarie inchisa, living 23 mp, se preda finisat la cheie, finisajele sunt la alegerea clientului (gresie, faianta, parchet, obiecte sanitare). **63.000 €;** ☎0742.400.300

1073. **Militari,** langa Auchan, Metro, str. Tineretului 31 semidec., 45 mp, 2018, Chiajna, bloc d+p+7, lift, geam tripan Salamander, pereti zidarie, statie Ratb 178, 138, taxe mentenanta 0, dezvoltator, optional finisaje la alegere, bucatarie openspace, parcare, detalii la www.nuferilor.ro **34.500 €;** ☎0772.020.517/ 0744.689.623 apartamente2016@gmail.com

1074. **Militari,** langa Auchan, Metro, str. Tineretului 31 dec., 50 mp, 2018, Chiajna, Dudu, bloc d+p+6+m, lift, geam tripan Salamander, pereti zidarie, statie Ratb, taxe mentenanta 0, dezvoltator, optional finisaje la alegere, parcare, finalizat, detalii la www.nuferilor.ro **35.500 €;** ☎0772.020.517/ 0747.298.009 apartamente2016@gmail.com

1075. **Militari,** langa Auchan, Metro, str. Tineretului 31 dec., 2018, Chiajna, Rosu, bloc D+P+7, lift, geam tripan Salamander, pereti zidarie, statie Ratb 138, taxe mentenanta 0, dezvoltator, optional finisaje la alegere, parcare, finalizat, detalii la www.nuferilor.ro **43.500 €;** ☎0772.020.517/ 0747.298.009 apartamente2016@gmail.com

1076. **Militari,** langa Auchan, Metro, str. Tineretului 31 dec., 56 mp, 2018, Chiajna, Rosu, bloc D+P+7, lift, geam tripan Salamander, pereti zidarie, statie Ratb 178, 138, taxe mentenanta 0, dezvoltator, optional finisaje la alegere, parcare, finalizat, detalii la www.nuferilor.ro, **43.500 €;** ☎0772.020.517/ 0747.298.009 apartamente2016@gmail.com

1077. **Militari,** langa Auchan, Metro, str. Tineretului 31 semidec., 45 mp, 2019, Chiajna, Rosu, bloc d+p+7, lift, geam tripan Salamander, pereti zidarie, statie Ratb, taxe mentenanta 0, dezvoltator, optional finisaje la alegere, semidec., parcare, detalii la www.nuferilor.ro **34.500 €;** ☎0772.020.517/ 0747.298.009 apartamente2016@gmail.com

1078. **Militari,** langa Auchan, str. Weiner Palada 62G dec., 70 mp, 2019, Chiajna, Rosu, bloc D+P+7, lift, geam tripan Salamander, pereti zidarie, statie Ratb 178, 138, taxe mentenanta 0, dezvoltator, optional finisaje la alegere, parcare, finalizat, detalii la www.nuferilor.ro, **49.500 €;** ☎0772.020.517/ 0747.298.009 apartamente2016@gmail.com

1079. **Militari,** langa Auchan, str. Weiner Palada 62G dec., 74 mp, 2019, Chiajna, Rosu, bloc D+P+7, lift, geam tripan Salamander, pereti zidarie, statie Ratb 178, 138, taxe mentenanta 0, dezvoltator, optional finisaje la alegere, parcare, finalizat, detalii la www.nuferilor.ro, **52.500 €;** ☎0772.020.517/ 0747.298.009 apartamente2016@gmail.com

1080. **Militari,** langa Metro, Auchan, str. Tineretului 31 dec., 50 mp, 2018, Chiajna, Dudu, bloc d+p+6+m, lift, geam tripan Salamander, pereti zidarie, statie Ratb 178, 138, taxe mentenanta 0, dezvoltator, optional finisaje la alegere, parcare, finalizat, detalii la www.nuferilor.ro **35.500 €;** ☎0772.020.517/ 0747.298.009 apartamente2016@gmail.com

1081. **Militari,** Lidl, Chiajna, dec., et. 7/7, 49 mp, 2018, apartament 2 camere, Militari, Rezervelor, Lidl, **44.500 €;** ☎0725.744.950/ 0771.310.310 militarirezervelor@gmail.com

1082. **Militari,** Lidl, Chiajna, dec., et. 7/7, 50 mp, 2017, Militari, Rezervelor 79, apartament 2 camere, **47.

Imobiliare vânzări 2 CAMERE

1150. **Nicolae** Grigorescu, dec., et. 4/8, 51 mp, 1984, Fizicienilor, Lidl, dec., bucatarie mare 9mp, 2 lifturi, gresie, faianta, parchet, termopane, usa metalica, curat, toate actele, **65.000 €;** ☎0732.135.467 ramax2016@yahoo.com

1151. **Nicolae** Grigorescu, dec., et. 5/8, 55 mp, 1985, metrou 7 minute, dec., gresie, faianta, parchet, termopane, usa metalica, curat, toate actele, mobilat **66.000 €;** ☎0732.135.467 ramax2016@yahoo.com

1152. **Nicolae** Grigorescu, Camil Ressu, dec., et. 5/8, 52 mp, 1986, Piata Matei Ambrozie, 2 camere dec., 6 minute metrou, renovat, gresie, faianta, parchet, termopane, usa metalica, bucatarie mare, bloc reabilitat, bloc 1985. **65.000 €;** ☎0769.651.162

1153. **Nicolae** Grigorescu, chiar langa parc semidec., et. 9/10, 51 mp, 1976, Lotrioara, 2 camere semidec., fara imbunatatiri, bloc reabilitat, scara curata, foarte luminos, 4-5 minute metrou, **54.000 €;** ☎0769.651.162

1154. **Nicolae** Grigorescu, Salajan, Titan, dec., et. 2/3, 63 mp, 2019, direct dezvoltator 2 camere dec. situat langa statia de metrou Nicolae Grigorescu, **59.000 €;** ☎0730.170.085 bogdan.mavrogheorghe@zonadesud.ro

1155. **Nicolae** Teclu dec., et. 2/7, 52 mp, 2019, va propun spre vanzare, un apartament cu 2 camere, situat in zona metrou Nicolae Tecu, intr-un bloc mixt, constructie cu finalizare 2019, confort dec., etaj 2 din 7, avand suprafata ut 52.14 **56.000 €;** ☎0731.510.854 ionut.epure@zonadesud.ro

1156. **Nicolae** Teclu, bucatarie utilata, aer conditionat dec., et. 1/7, 2019, Nicolae Teclu, bucatarie mobilata utilata, aer conditionat inclus in pret, 7 minute de metrou, finisaje la alegere, total dec., se accepta credit prima casa cu avans de 5%. Reprezentant vanzari **61.500 €;** ☎0736.380.187/ 0725.597.221 constantin.s@star-construct.ro

1157. **Nord,** Oopeni, 2 camere 2018 dec., et. 1/4, 68 mp, 2018, Ap ultimul acest tip, ansamblu rezidential nou, direct dezvoltator - www.ambasador-home.ro - comision 0 %, dec., lift, balcon granit, finisaje lux, paza, videointerfon. **68.800 €;** ☎0734.442.219 anca.serban@ambasador-home.ro

1158. **Obor,** semidec., et. 10/10, 50 mp, 1965, 2 camere Bucur Obor, apropiere metrou, semidec., etaj 10/10, fara imbunatatiri, bloc reabilitat, cadastru, intabulare, liber. **47.900 €;** ☎0749.199.194/ 0749.199.194 viorica@confortcasaimobiliare.ro

1159. **Obor,** Colentina stradal, complex Rose Garden, dec., et. 10/12, 68 mp, 2009, metrou 7 min, Mall Veranda 5 min, Pipera 10 min, stradal, 2 lifturi, bl. nou, 2 terase mari, um, paza BGS, mobilat complet, ideal investitie, randament bun la inchiriere, minim 400 Euro/luna, **82.500 €;** ☎0722.614.867/ 0723.947.833

1160. **Obor,** Colentina, Dna Ghica, dec., et. 7/10, 54 mp, 1976, vav Parcul Plumbuita, Metrou Obor 10 min. Pipera 10 min. langa BCR, planul 2, bloc fara risc seismic, pe mijloc, orientare est, termopan, um, cadastru, intabulare, se accepta credit, **55.000 €;** ☎0722.614.867/ 021.688.08.67

1161. **Obor,** Colentina, Doamna Ghica langa Rosegarden dec., et. 8/10, 53 mp, 1971, stradal, aproape de metrou, mall Veranda, Kaufland, parcul Plumbuita, bloc reabilitat termic, dec. bloc 1971 reabilitat termic, 53 mp, GFP, UM, AC, mobilat modern, apartament de mijloc, cadastru, intabulare, **55.000 €;** ☎0722.614.867/ 021.688.08.67

1162. **Obor,** Colentina, Doamna Ghica parc Plumbuita, dec., et. parter/8, 56 mp, 1980, metrou Obor 10 min., mall Veranda, Kaufland 5 min. Ratb 3 min., bloc 1980 reabilitat termic, imbunatatiri, renovat recent g, f, p, um, th, ac, cadastru, intabulare, accept credit prima casa, eliberabil rapid, **61.500 €;** ☎0723.947.833/ 0722.614.867

1163. **Obor,** Colentina, Doamna Ghica, dec., et. 5/10, 58 mp, 1979, 5/10, dec., 58 mp, constructie 1979, semistradal, apartament pe mijloc, orientare SUD, scara curata, zona liniistita, acces rapid la mijloacele de transport in comun, cadastru, intabulare. **60.000 €;** ☎0787.882.999

1164. **Obor,** Colentina, Doamna Ghica, dec., et. 1/10, 54 mp, 1976, vav parc Plumbuita, langa BCR, etaj 1/10, cf. 1 dec., 54 mp, bloc 1976 reabilitat termic fara risc seismic, pe mijloc, orientare est, vedere deschisa, imb, g, f, p, termopan, um, cadastru, intabulare, **62.000 €;** ☎021.380.28.14/ 0737.435.628

1165. **Obor,** Colentina, Doamna Ghica, Parc Plumbuita-BCR dec., et. 3/10, 54 mp, 1976, 3/10, gresie, faianta, parchet, termopan, usa metalica, bloc reabilitat termic, fara risc seismic, cadastru, intabulare, energetic, acces rapid la transportul in comun, orientare est, se accepta credit, negociabil **60.000 €;** ☎0787.882.999

1166. **Obor,** Colentina, Doamna Ghica, Tei, dec., et. 4/10, 59 mp, 1979, aproape Kaufland, mall Veranda, Parc Tei, Plumbuita,10 min metrou, etaj 4/10, cf. 1 dec 59 mp, bloc 1979 pe mijloc, orientare sud, bucatnie patrata, imb, cadastru, intabulare, **60.000 €;** ☎021.380.28.14/ 0737.435.628

1167. **Obor,** Colentina, Doamna Ghica, Tei, dec., et. 4/10, 40 mp, 1976, langa Soala 30, vav Parcul Plumbuita, Tei, 15 min metrou Obor cf 2, dec, 40 mp, bloc 1976 reabilitat termic, pe mijloc, orientare vest, imb, g, f, p, termopan, um, cadastru, intabulare, ideal locuit/ investitie, **47.000 €;** ☎021.380.28.14/ 0737.435.628

1168. **Obor,** Colentina, Kaufland dec., et. 2/10, 50 mp, 1968, apartament 2 camere, dec., suprafata utila 46 mp/ totala 50 mp, etajul 2/10, an constructie 1968, fara risc seismic, 1 balcon spatios, inchis, bloc reabilitat termic, la 7-9 min mers de metrou Obor; **54.500 €;** ☎0720.248.348 cityinvestestates@gmail.com

1169. **Obor,** Colentina, Kaufland, Mall Veranda, dec., et. 9/10, 51 mp, 1970, 8 min. metrou, Masina de Paine, etaj 9/10, dec., pachet masiv, termopan, geam la baie, bloc reabilitat termic, fara risc seismic, 2 lifturi, liber, cadastru, intabulare, se accepta credit **58.000 €;** ☎0787.882.999

1170. **Obor,** Colentina, stradal, Doamna Ghica, Tei, dec., et. 9/10, 52 mp, 1971, aproape Parc, Plumbuita, Tei, Kaufland, mall Veranda, 12 min, metrou cf. 1 dec., 50 mp, bloc 1971 reabilitat termic fara risc seismic, orientare vest curat, g, f, termopan, um, cadastru, intabulare. **55.000 €;** ☎021.380.28.14/ 0737.435.628

1171. **Obor,** Colentina, stradal, Teiul Doamnei, dec., et. 8/10, 52 mp, 1970, vav Rose Garden, metrou Obor 5 min, Kaufland, Mall, piata Obor, bloc reabilitat termic, fara risc seismic, super civilizat, orientare sud-vest, g, f, p, um, ac, termopan, bucatarie mobilata, cad.-intab. ideal investitie, **54.500 €;** ☎0722.614.867/ 021.688.08.67

1172. **Obor,** Colentina, Teiul Doamnei, langa Scoala 30, dec., et. 8/10, 40 mp, 1978, Lacul Tei x Teiul Doamnei, metrou Obor 10min. Pipera 5 min. vav. de parcul Tei, bloc reabilitat termic, fara risc seismic, scara civilizata fara restantieri, pe mijloc, orientare v, renovat recent, finisat modern **53.500 €;** ☎0722.614.867/ 021.688.08.67

1173. **Obor,** Colentina, Teiul Doamnei, Sectia 7 Politie, dec., et. 7/8, 52 mp, 1986, aproape Kaufland, Piata, mall Veranda, 12 min metrou Obor, 5 min Parcul Tei, Plumbuita, cf. 1 dec, 52 mp, bloc 1986, orientare E, pe mijloc, imb, g, f, p, termopan, um, cadastru, intabulare. **62.500 €;** ☎021.380.28.14/ 0737.435.628

1174. **Obor,** Teiul, Doamnei Colentina Complex Rosegarden, dec., et. parter/11, 60 mp, 2014, metrou Obor 7 min, mall Veranda 5 min. Pipera 10 min. In planul 2, bloc nou 2014, terasa mare dubla, paza BGS, loc de parcare subteran, boxa, mobilat complet-utilat, cad. intabulare, se accepta credit, **75.000 €;** ☎0722.614.867/ 0723.947.833

1175. **Obregia,** 10 minute metrou P-ta Sudului dec., et. 6/10, 60 mp, 2018, Obregia - Sun Plaza, 10 minute metrou P-ta sudului, bloc nou, finisaje moderne, predare la cheie, lift, centrala termica, parcare. Se accepta credit bancar sau plata cash. **69.500 €;** ☎0774.075.901/ 0773.903.372

1176. **Obregia,** Dragos Mladinovici, dec., et. 2/10, 53 mp, 1965, ID: 5615, Obregia, Dragos Mladinovici, 2 camere, confort 1, dec, etaj 2/9, suprafata 53 mp, an constructie 1965. Are ferestre cu geam termopan, gresie, faianta, usa metalica, geam la baie. Bloc reabilitat. **55.000 €;** ☎0738.685.854/ 0729.842.974

1177. **Oferta** 2 camere Giulesti semidec., et. 5/8, 45 mp, 1967, **49.500 €;** ☎0784.409.030 codrescu.petre@galaxyimob.ro

1178. **Oferta** vanzare 2 camere Crangasi dec., et. 3/4, 48 mp, 1983, **65.000 €;** ☎0784.409.030 codrescu.petre@galaxyimob.ro

1179. **Oferta** vanzare apartament 2 camere Dristor, Baba Novac semidec., et. parter, 55 mp, 1980, **72.900 €;** ☎0726.498.849 exclusivmileniumimobiliare@yahoo.com

1180. **Oltenitei** chiar la intersectie Calea Vacaresti, semidec., et. parter/10, 52 mp, pasaj, vav mall Sun Plaza, 5 minute metrou, parter, vedere spate, gresie, faianta, termopane, liber **58.000 €;** ☎0728.777.132 office@ramax.ro

1181. **Oltenitei,** 2 camere, disponibil imediat, dec., et. 2/5, 58 mp, 2012, Soseaua Oltenitei, amplasare stradala,imobil de lux situat in cel mai deosebit ansamblu rezidential din zona de Sud. Se poate vinde si complet mobilat la cerere. Disponibil imediat, direct proprietar, **63.500 €;** ☎0728.750.605 iulia@activeestate.ro

1182. **Oltenitei,** 2 camere, Prima Casa dec., et. 1/2, 52 mp, 2019, ratb 402, direct de la dezvoltator apartament nou, deosebit, cu suprafata mare si compartimentare moderna, cu foarte multa lumina naturala. Se vinde la cheie, cu Prima Casa avans 5%. **47.000 €;** ☎0787.672.423

1183. **Oltenitei,** 3 minute Ratb, dec. dec., et. 1/3, 50 mp, 2018, apartament 2 camere, dec., 50 mp, amplasat in cadrul unui ansamblu rezidential in zona Oltenitei, acces rapid Ratb, finisaje moderne, predare la cheie, centrala termica, parcare, accept credit ipotecar. **41.000 €;** ☎0774.075.901/ 0773.903.372

1184. **Oltenitei,** Berceni, dec., et. 3/5, 41 mp, 2018, apartament 2 camere "tip studio", sos.Oltenitei racordat la toate utilitatile (gaz, apa, canalizare, electricitate). Mutare imediata! Doar plata cash!!! **42.900 €;** ☎0730.888.286

1185. **Oltenitei,** Berceni, dec., et. 3/5, 57 mp, 2019, ocazie, apartament 2 camere dec. sos. Oltenitei et. 3, bloc nou, finisat complet cu materiale de cea mai buna calitate. Mutare imediata, se accepta si credit **58.500 €;** ☎0730.888.286

1186. **Oltenitei,** bloc finalizat, complex nou dec., et. 1/2, 52 mp, 2018, Oltenitei, 2 camere finalizat. Apartamentul se preda la cheie cu toate finisajele: gresie, parchet natural, faianta, tamplarie, termopan, usi de int/ ext., centrala proprie. Contact, **46.900 €;** ☎0787.525.649 liviuhantar@tophome.ro

1187. **Oltenitei,** Lidl, 3 minute Ratb, 53 mp, dec. dec., et. 1/3, 52 mp, 2018, Oltenitei, bloc nou, dec., 53 mp, finisaje moderne, centrala termica, zona rezidentiala, aproape de Ratb, scoli si complexe comerciale, Mega Image toate utilitatile, predare la cheie, parcare. **42.000 €;** ☎0774.075.901

1188. **Oportunitate** 2 camere Arcul de Triumf, dec., et. 6/10, 44 mp, **61.000 €;** ☎0729.101.123 valeriu@valeriustancu.ro

1189. **Oportunitate** 2 camere, 1 Mai, dec., et. parter/3, 50 mp, 2018, **94.900 €;** ☎0735.551.422 florin.toma@catoma.ro

1190. **Oportunitate** apartament 2 camere, Bazilescu, Bucurestii Noi, dec., et. 2/3, 40 mp, 2018, **59.900 €;** ☎0720.714.919 razvan.dumitrescu@catoma.ro

1191. **Oradea,** zona Seleus, fara comision, R9133 et. 2/5, 51 mp, 1970, proprietatea este un apartament de 2 camere de 51,82 mp cu balcon, situat la etajul 2 al unei cl?diri în stil bloc cu cinci etaje, datând din anii 1970. Ag. Iordan Daniel. **52.080 €;** ☎0720.100.339

1192. **Otelu** Rosu, zona Central, R0795 et. 2/4, 33 mp, 1970, imobil tip apartament cu doua camere si dependinte, dec., situat la etajul doi al unui bloc de locuinte colective, cu regim de inaltime P+4E, dat in folosinta in perioada 1970 **9.025 €;** ☎0726.162.672

1193. **Otopeni,** dec., et. parter/2, 48 mp, 2019, Etalon Residence, blocuri noi cu finisaje premium la alegere, predare in aprilie 2019 situate pe str. Maramures intr-o zona centrala.Achizitie dezvoltator - comision 0%. **57.500 €;** ☎0722.602.948/ 0722.602.948 andrei@proestate.ro

1194. **Otopeni,** 23 August, dec., et. 1/3, 73 mp, 2008, nou, supeoferta! Pozitie foarte buna (Otopeni - Bulevardul 23 August), apartament nou de 2 camere situat la etajul 1 in bloc de 4 etaje, cu finisaje superioare. Pret 850 e/mp utili, 425 e/mp terasele **611.200 €;** ☎0744.525.191/ 0744.536.466 escada.gts@gmail.com

1195. **Otopeni,** AmbasadOr Home complex 2 camere, dec., et. 2/4, 72 mp, 2018, www.ambasador-home.ro - direct dezvoltator, ap. finalizat, predare imediata, incalzire pardoseala, videointerfon, spatii verzi, lift, paza, finisaje lux. **75.500 €;** ☎0734.442.219 anca.serban@ambasador-home.ro

1196. **Otopeni,** Complex rezidential AmbasadOr Home dec., et. 1/4, 83 mp, 2018, www.ambasador-home.ro - direct dezvoltator Ap finalizat, predare imediata, paza, lift, spatii verzi, videinterfon, balcoane, granit, incalzire pardoseala, finisaje lux, ideal si pt investitie (inchiriat). **91.000 €;** ☎0734.442.219 anca.serban@ambasador-home.ro

1197. **Otopeni,** complex rezidential AmbasadOr Home dec., et. 3/4, 73 mp, 2018, www.ambasador-home.ro, direct dezvoltator,oferta promotionala! Finalizat, predare imediata, spatios, balcoane, granit, lift, finisaje lux, paza, spatii verzi, videointerfon, incalzire pardoseala. **74.800 €;** ☎0734.442.219 anca.serban@ambasador-home.ro

1198. **Otopeni,** Maramures, dec., et. parter/3, 51 mp, 2019, apartament 2 camere cu gradina si loc de parcare inclus, achizitie direct dezvoltator. **62.500 €;** ☎0722.602.948/ 0727.090.488 radu@proestate.ro

1199. **Ozana** 2 camere pret promotional, dec., et. 3/3, 2019, Ozana, zona noua, 2 camere deosebit, spatios, bucatarie inchisa, terasa, aerisire naturala la baie, loc parcare acoperit inclus in pret, finisaje ultra moderne. Merita vizionat, pret pentru plata cash **44.500 €;** ☎0728.750.605 iulia@activeestate.ro

1200. **Ozana,** Fetesti, 12 min de metrou 1 Decembrie 1918 dec., et. 2/5, 50 mp, 2019, birou dezvoltator, zona de case vile, la 12 min de metrou. Predare la cheie cu finisaje premium si dotari de calitate superioara: gresie, faianta, parchet, centrala, contoare. Plata avans 80%. **42.500 €;** ☎0744.164.036 lautone@yahoo.com

1201. **Ozana,** Fetesti, cartier nou, dec., et. 1/4, 60 mp, 2018, Ozana, apartament 2 camere dec., bucatarie inchisa, loc parcare gratuit. bloc nou, vedere rasarit, totul nou. **53.500 €;** ☎0749.450.409/ 0771.789.644

1202. **Ozana,** metrou 1 Decembrie 1918, sector 3, dec., et. parter/4, 50 mp, 2019, apartament 2 camere 50 mp utili, complet finisat si utilat cu centrala termica proprie, calorifere, obiecte sanitare, tamplarie PVC, geam termoizolant usa metalica, instalatii sanitare, **49.305 €;** ☎0722.485.440 office@estimobiliar.ro

1203. **Ozana,** metrou 1 Decembrie 1918, sector 3, dec., et. 4/5, 52 mp, 2019, apartament 2 camere 51,65 mp utili, complet finisat si utilat cu centrala termica proprie, calorifere, obiecte sanitare, tamplarie PVC, geam termoizolant usa metalica, instalatii sanitare. **47.770 €;** ☎0722.485.440 office@estimobiliar.ro

1204. **Ozana,** metrou 1 Decembrie 1918, sector 3, dec., et. parter/4, 56 mp, 2019, apartament 2 camere 55,9 mp utili, complet finisat si utilat cu centrala termica proprie, calorifere, obiecte sanitare, tamplarie PVC, geam termoizolant usa metalica, instalatii sanitare, **53.100 €;** ☎0722.485.440 office@estimobiliar.ro

1205. **Ozana,** metrou 1 Decembrie 1918, sector 3, dec., et. 5/5, 118 mp, 2018, apartament 2 camere cu terasa 118,25 mp utili, complet finisat si utilat cu centrala termica proprie, calorifere, obiecte sanitare, tamplarie PVC, geam termoizolant usa metalica, instalatii sanitare. **86.750 €;** ☎0722.485.440 office@estimobiliar.ro

1206. **Ozana,** metrou 1 Decembrie 1918, sector 3, dec., et. 4/4, 49 mp, 2019, apartament 2 camere tip studio, 48.4 mp utili, complet finisat si utilat cu centrala termica proprie, calorifere, obiecte sanitare, tamplarie PVC, geam termoizolant, usa metalica, instalatii sanitare. **48.000 €;** ☎0722.485.440 office@estimobiliar.ro

1207. **Ozana,** metrou 1 Decembrie 1918, sector 3, dec., et. 1/4, 57 mp, 2019, apartament 2 camere, dec., 56.17 mp utili, se livreaza complet finisat si utilat cu centrala termica proprie, calorifere, obiecte sanitare, tamplarie PVC, usa metalica, instalatii sanitare. **54.055 €;** ☎0722.485.440 office@estimobiliar.ro

1208. **Ozana,** Pallady, metrou 1 Decembrie 1918, sector 3 dec., et. parter/4, 47 mp, 2018, apartament 2 camere dec., 46.85 mp utili, complet finisat si utilat cu centrala termica proprie, calorifere, obiecte sanitare, tamplarie PVC, geam termoizolant, usa metalica, instalatii sanitare. **44.500 €;** ☎0722.485.440 office@estimobiliar.ro

1209. **Ozana,** Pallady, metrou 1 Decembrie 2019, sector 3 dec., et. 2/5, 53 mp, 2019, ap 2 cam, studio 53,1 mp utili, complet finisat si utilat cu centrala termica proprie, calorifere, obiecte sanitare, tamplarie PVC, geam termoizolant usa metalica, instalatii sanitare, **49.110 €;** ☎0722.485.440 office@estimobiliar.ro

1210. **Ozana,** Pallady, metrou 1 Decembrie 2019, sector 3 dec., et. 5/5, 55 mp, 2019, apartament 2 camere 55,35 utili, complet finisat si utilat cu centrala termica proprie, calorifere, obiecte sanitare, tamplarie PVC, geam termoizolant usa metalica, instalatii sanitare, **52.000 €;** ☎0722.485.440 office@estimobiliar.ro

1211. **Ozana,** Pallady, metrou 1 Decembrie 2019, sector 3 semidec., et. 5/5, 57 mp, 2018, apartament 2 camere 56,6 mp utili, complet finisat si utilat cu centrala termica proprie, calorifere, obiecte sanitare, tamplarie PVC, geam termoizolant usa metalica, instalatii sanitare, **52.350 €;** ☎0722.485.440 office@estimobiliar.ro

1212. **Ozana,** Pallady, metrou 1 Decembrie 2019, sector 3, dec., et. parter/4, 50 mp, 2019, apartament 2 camere, dec., 50.00 mp utili, se livreaza complet finisat si utilat cu centrala termica proprie, calorifere, obiecte sanitare, tamplarie PVC, usa metalica, instalatii sanitare **52.199 €;** ☎0722.485.440 office@estimobiliar.ro

1213. **Ozana,** Theodor Pallady, dec., et. 1/4, 47 mp, 2018, apartament superb, amplasat in zona noua, bloc nou, fara intermediari, aproape mijloace transport, vedere pe rasarit, dec., absolut totul nou. Nu colaborez cu agentiile. **44.500 €;** ☎0738.191.831/ 0749.450.409

1214. **Pache** Protopopescu, biserica Popa Nan, liber semidec., et. 2/3, 37 mp, 1934, apartament 2 camere in imobil tip vila, 2 apartamente pe paliere, etaj 2/p+2+m, camere inalte, curte interioara, cladire renovata, suprafata 37 mp, termopan, gresie, faianta, centrala termica, luminos, mobilat **47.000 €;** ☎0722.241.794 bogdan.ilioiu@gmail.com

1215. **Pache** Protopopescu, Popa Nan, semidec., et. 1/6, 47 mp, 2016, confort 1, semidec., 47 mp, an constructie 2016, mobilat complet, utilat, gresie, faianta, parchet, termopan, centrala termica, televizor, masina de spalat, frigider, cuptor, plita, aspirator. **83.500 €;** ☎0758.230.771 filip@confortcasaimobiliare.ro

1216. **Pache** Protopopescu, PRO TV semidec., et. parter/1, 56 mp, 1940, 2 camere semidec.e intr-o vila cu un etaj se afla la parter cu vedere stradala, locatia este foarte buna pentru firme; cabinet stomatologic, medical, psihoterapie, cu imbunatatiri g, f, p, usa metalica. **57.500 €;** ☎0749.199.196 lenus@confortcasaimobiliare.ro

1217. **Pacii,** Iuliu Maniu, sector 6, 200 m metrou, dec., et. 2/11, 60 mp, 2019, Imobil nou, 2 camere dec. 60 mpu, etaj 2/11, finisaje la alegere, contorizari individuale, centrala termica de apartament. **76.500 €;** ☎0757.578.682 razvan@rotarpark.ro

1218. **Pallady** 2 camere pret promotional semidec., et. 3/4, 2019, Pallady, 10 min metrou N. Teclu, pozitionare stradala, finisaje moderne, centrala termica proprie, toate utilitatile. Pret fara concurenta! Merita vizionat,acceptam si credit Prima Casa. **44.900 €;** ☎0728.750.605 iulia@activeestate.ro

1219. **Pallady** metrou 1 Decembrie 1918, sector 3, dec., et. 1/4, 60 mp, 2019, apartament 2 camere dec., 59.40 mp utili, complet finisat si utilat cu centrala termica proprie, calorifere, obiecte sanitare, tamplarie PVC, geam termoizolant, usa metalica, instalatii sanitare. **53.500 €;** ☎0722.485.440 office@estimobiliar.ro

1220. **Pallady,** dec., et. 1/2, 56 mp, 2019, ansamblul rezidential este amplasat in zona Theodor Pallady, la doar 400 m de statia de metrou 1 Decembrie 1918, aproape de zona de interes din estul capitalei: zona comerciala Metro Ikea, Auchan. **65.200 €;** ☎0723.243.544/ 0799.929.024 natalin.p@star-construct.ro

1221. **Pallady,** dec., et. 1/6, 56 mp, 2019, apartamentul propus spre vanzare este cu 2 camere, foarte spatios, total dec. cu o suprafata totala utila de 56 mp, ingenios compartimentat (living 20 mp, dormitor 14 mp) situat pe etajul 1 **61.500 €;** ☎0723.243.544/ 0799.929.024 natalin.p@star-construct.ro

1222. **Pallady,** 2 camere 67 mp si parcare, ocazie dec., et. 3/3, 67 mp, 2019, birou dezvoltator, ap foarte spatios, imobil nou, 20 min metrou. Finisajele si dotarile incluse: gresie, faianta, parchet, usi, centrala proprie, contorizari. Comision 0%. Finalizare 2019. Avans 80% **45.500 €;** ☎0744.164.036 lautone@yahoo.com

1223. **Pallady,** ap 2 camere, direct dezvoltator dec., et. 1/3, 63 mp, 2019, apartament 2 camere, dec.. Etaj 1/3, zona de vile, spatii verzi. Se accepta credit. Constructie 2019. Loc de parcare inclus. Finisaje la alegerea dvs. Direct dezvoltator, comision 0. **65.000 €;** ☎0738.191.831 florin.urda@ansambluri-noi.ro

1224. **Pallady,** apartament 2 camere, comision 0, dec., et. parter/4, 45 mp, 2019, apartament 2 camere, complet dec., spatios. Se afla la parter din 4 etaje, constructie 2019. Direct dezvoltator, comision 0. Finisaje la alegerea dvs. **45.000 €;** ☎0738.191.831 florin.urda@ansambluri-noi.ro

1225. **Pallady,** bloc nou, metrou 1 Decembrie, acte gata dec., et. 3/4, 57 mp, 2018, ap dec, spatios, bucatarie mare, inchisa, 3 balcoane. Finisaje lux, centrala proprie, bransat la toate utilitatile sectorului. Acces facil catre metrou, mutare rapida, acte gata, se accepta prima casa. **55.000 €;** ☎0771.789.644

1226. **Pallady,** M 1 Decembrie, apartament 2 cam, et. 2/5, 2018, direct proprietar, vand ap 47 mp, dec., blocul este amplasat intr-un cartier de vile foarte linistit, finisaje deosbite, centrala proprie. Exclus agentii. **47.000 €;** ☎0749.450.409

1227. **Pallady,** M1 Decembrie, apartament 2 cam, et. 2/7, 45 mp, 2018, direct proprietar, van ap 2 cam 45 mp, 5 min pana la metru, decomndat, finisaje deosebite, etaj intermediar, vedere rasarit, centrala proprie, exclus agentii, **53.000 €;** ☎0749.450.409

1228. **Pallady,** M1 Decembrie, apartament 2 cam, dec., et. 1/4, 50 mp, 2018, direct proprietar, vand ap 2 cam, dec., finisaje deosebite, etaj intermediar, vedere rasarit, centrala proprie, exclus agentii. **54.900 €;** ☎0749.450.409

1229. **Pallady,** M1 Decembrie, apartament 2 cam, et. 1/4, 56 mp, 2018, vand ap 2 cam direct proprietar, vedere est ,finisaje deosebite, centrala proprie, renovat nou, f, g, f, p, exclus agentii. **58.200 €;** ☎0749.450.409

1230. **Pallady,** M1 Decembrie, Ozana, apartament 2 cam dec., et. 2/4, 57 mp, 2018, Direct proprietar, vand ap 2 cam,57 mp cu un loc de parcare bonus, dec. , finisaje deosebite, etaj intermediar, vedere rasarit, centrala proprie, exclus agentii. **51.500 €;** ☎0749.450.409

1231. **Pallady,** M1 Decembrie, Ozana, apartament 2 cam et. 1/4, 59 mp, 2018, Direct proprietar, vand ap. 2 cam, 59 mp, cu un loc de parcare gratuit, dec., finisaje deosebite, etaj intermediar, vedere rasarit, centrala proprie, exclus agentii. **53.000 €;** ☎0749.450.409

1232. **Pallady,** M1 Decembrie, Ozana, apartament 2 cam, et. 2/5, 52 mp, 2018, direct proprietar, vand ap 2 cam 52 mp+20mp terasa+65 mp de curte, dec., finisaje deosebite, vedere rasarit, centrala proprie, exclus agentii. **80.000 €;** ☎0749.450.409

1233. **Pallady,** M1 Decembrie, Ozana, apartament 2 cam, dec., et. 1/4, 47 mp, 2018, direct proprietar, vand ap 2 cam, 47 mp, cu unloc de parcare bonus, decomndat, finisaje deosebite, etaj intermediar, vedere rasarit, centrala proprie, exclus agentii. **44.500 €;** ☎0749.450.409

1234. **Pallady,** M1 Decembrie, Ozana, apartament 2 cam, dec., et. parter/4, 46 mp, 2018, direct proprietar, vand ap 2 cam, dec., 46 mp, finisaje deosebite, etaj intermediar, vederte rasarit, centrala proprie, exclus agentii. **45.000 €;** ☎0749.450.409

1235. **Pallady,** M1 Decembrie, Ozana, apartament 2 cam, et. 1/4, 53 mp, 2018, direct proprietar, vand ap. 2 cam 53 mp, dec., finisaje deosebite, vedere rasarit, centrala proprie, exclus agentii. **58.900 €;** ☎0749.450.409

1236. **Pallady,** metrou 1 Decembrie 1918, sector 3 dec., et. 2/4, 54 mp, 2019, apartament 2 camere, dec., 53.73 mp utili, se livreaza complet finisat si utilat cu centrala termica proprie, calorifere, obiecte sanitare, tamplarie PVC, usa metalica, instalatii sanitare. **52.199 €;** ☎0722.485.440 office@estimobiliar.ro

1237. **Pallady,** metrou 1 Decembrie 1918, sector 3, dec., et. parter/5, 49 mp, 2019, apartament 2 camere 48,75 mp utili, complet finisat si utilat cu centrala termica proprie, calorifere, obiecte sanitare, tamplarie PVC, geam termoizolant usa metalica, instalatii sanitare, **45.100 €;** ☎0722.485.440 office@estimobiliar.ro

1238. **Pallady,** metrou 1 Decembrie 1918, sector 3, dec., et. parter/4, 49 mp, 2019, apartament 2 camere 49,10 mp utili, complet finisat si utilat cu centrala termica proprie, calorifere, obiecte sanitare, tamplarie PVC, geam termoizolant usa metalica, instalatii sanitare, **49.305 €;** ☎0722.485.440 office@estimobiliar.ro

1239. **Pallady,** metrou 1 Decembrie 1918, sector 3, dec., et. 5/5, 109 mp, 2018, apartament 2 camere cu terasa 108,75 mp utili, complet finisat si utilat cu centrala termica proprie, calorifere, obiecte sanitare, tamplarie PVC, geam termoizolant usa metalica, instalatii sanitare, **81.900 €;** ☎0722.485.440 office@estimobiliar.ro

1240. **Pallady,** metrou 1 Decembrie 1918, sector 3, dec., et. parter/4, 48 mp, 2018, apartament 2 camere dec., 48,18 mp utili, complet finisat si utilat cu centrala termica proprie, calorifere, obiecte sanitare, tamplarie PVC, geam termoizolant, usa metalica, instalatii sanitare, **45.500 €;** ☎0722.485.440 office@estimobiliar.ro

1241. **Pallady,** metrou 1 Decembrie 1918, sector 3, dec., et. 1/4, 57 mp, 2019, apartament 2 camere dec., 57.05 mp utili, complet finisat si utilat cu centrala termica proprie, calorifere, obiecte sanitare, tamplarie PVC, geam termoizolant, usa metalica, instalatii sanitare **51.500 €;** ☎0722.485.440 office@estimobiliar.ro

1242. **Pallady,** metrou 1 Decembrie 1918, sector 3, dec., et. 2/4, 42 mp, 2019, apartament 2 camere, tip studio, 41.80 mp utili, se livreaza complet finisat si utilat cu centrala termica proprie, calorifere, obiecte sanitare, tamplarie PVC, usa metalica, instalatii sanitare. **41.700 €;** ☎0722.485.440 office@estimobiliar.ro

1243. **Pallady,** metrou Nicolae Teclu, sector 3, dec., et. 1/3, 46 mp, 2019, apartament 2 cam tip studio 45.4 mp utili, complet finisat si utilat cu centrala termica proprie, calorifere, obiecte sanitare, tamplarie PVC, geam termoizolant usa metalica, instalatii sanitare. **40.850 €;** ☎0722.485.440 office@estimobiliar.ro

1244. **Pallady,** metrou Nicolae Teclu, sector 3, dec., et. 1/3, 61 mp, 2019, apartament 2 camere 60.5 mp utili, complet finisat si utilat cu centrala termica proprie, calorifere, obiecte sanitare, tamplarie PVC, geam termoizolant usa metalica, instalatii sanitare. **52.250 €;** ☎0722.485.440 office@estimobiliar.ro

1245. **Pallady,** Opel, 1 Decembrie dec., et. 1/3, 62 mp, 2018, direct proprietar, vand apartament dec., 62 mp, bucatarie mare, inchisa, in bloc exclusivist, parcare subterana cadastrata inclusa in pret, finisaje de lux, 10-12 min metrou 1 Decembrie. **64.000 €;** ☎0738.191.831/ 0724.458.272

1246. **Pallady,** Ozana, cartierul nou, dec., et. parter/4, 47 mp, 2018, vand apartament 2 camere, complet dec., 47 mp, situat pe parter inalt, in bloc nou. Loc parcare bonus; apartamentul se vinde complet finisat, cu gresie, faianta, parchet, parcare bonus. **44.500 €;** ☎0749.450.409/ 0771.789.644

1247. **Pallady,** Ozana, Penny, 2 min tramvai, 5 min metrou semidec., et. 6/11, 40 mp, 2018, apartament 2 camere tip studio, in finalizare, mutare rapida. semi stradal, 2 min pana la blvd, 5 min metrou, complex cu bariera, loc de joaca, spatii verzi. **46.500 €;** ☎0771.789.644

1248. **Pallady,** Titan, 1 Decembrie, ap 2 camere, dec., et. 3/5, 50 mp, 2019, apartament 2 camere, dec., caramida integral, etaj 3/5. Finalizare iunie. Metrou 8 min, 1 Decembrie, Se poate achizitiona prin credit ipotecar.Direct dezvoltator, comision 0. **56.000 €;** ☎0738.191.831 florin.urda@ansambluri-noi.ro

1249. **Pallady,** Titan, 1 Decembrie, studio spatios, dec., et. 1/5, 42 mp, 2019, Studio spatios, dec., caramida, balcon. Finisaje la alegerea dvs. Finalizare septembrie. Se accepta credit prima casa. Direct dezvoltator, comision 0. **39.805 €;** ☎0738.191.831 florin.urda@ansambluri-noi.ro

1250. **Pallady,** Titan, 1 Decembrie, studio spatios, dec., et. parter/5, 38 mp, 2019, studio, caramida, parter/5, balcon. Finisaje lux, la alegerea dumneavostra. Finalizare octombrie. Direct dezvoltator, comision 0. Se accepta credit prima casa. **35.055 €;** ☎0738.191.831 florin.urda@ansambluri-noi.ro

1251. **Pallady,** Titan, metrou 1 Decembrie dec., et. 2/4, 57 mp, 2018, Apartament 2 camere, dec., etaj 2/4, caramida. Finalizare aprilie. Direct dezvoltator, comision 0. Se accepta credit Prima Casa.Finisajele sunt la alegerea dumneavoastra. **51.500 €;** ☎0738.191.831 florin.urda@ansambluri-noi.ro

1252. **Pallady,** Titan, Metrou 1 Decembrie ap 2 cam, dec., et. 2/3, 64 mp, 2019, apartament 2 camere, dec., spatios, balcon, spatii verzi, zona linistita. Finisaje PREMIUM la alegerea dvs. Se accepta credit Prima Casa.Direct dezvoltator, comision 0. **66.000 €;** ☎0738.191.831 florin.urda@ansambluri-noi.ro

1253. **Pallady,** Titan, Metrou 1 Decembrie, ap 2 cam dec., et. 4/4, 57 mp, 2018, Apartament 2 camere, dec., caramida, balcon spatios. Finisaje lux, totul la alegerea dvs.Finalizat - 2018. Se accepta credit prima casa.Direct dezvotator, comision 0. **55.000 €;** ☎0738.191.831 florin.urda@ansambluri-noi.ro

1254. **Pallady

Imobiliare vânzări 2 CAMERE

1328. **Pipera,** dec., et. 4/8, 57 mp, 2019, Apartament 2 camere, situat la etajul 1 din 8, suprafata utila de 57,4 mp, loc de parcare in subteran inclus. Comision 0. **66.400 €;** ☎031.005.06.70 vanzari@city-lightspipera.ro

1329. **Pipera,** dec., et. parter/3, 54 mp, 2018, apartamente cu gradina proprie, zona Pipera-Popasului, imobil situat la coltul padurii Cretulescu. Direct dezvoltator, comision 0. 1000 euro/mp util, se predau complet finisate + bai echipate. **67.000 €;** ☎0764.088.527 dumitrescu.ddana@yahoo.com

1330. **Pipera,** Ansamblul 4 City, discount 5000 euro, dec., et. parter/7, 54 mp, 2018, apartament 2 camere in cel mai nou si exclusivist ansamblul rezidential din zona de nord-Pipera, 4City. **67.964 €;** ☎0732.376.033/ 0724.046.651 contact@4city.ro

1331. **Pipera,** ap 2 cam, Zona de Nord, discount 5000 euro dec., et. 7/7, 64 mp, 2018, cel mai nou si exclusivist Ansamblul rezidential din zona de Nord-Pipera, 4city continua standardele ridicate in materie de dezvoltare imobiliara premium, fiind dezvoltat de compania Eden Capital Development. **80.854 €;** ☎0732.376.033/ 0723.002.133 contact@4city.ro

1332. **Pipera,** Emil Racovita, dec., et. 3/5, 62 mp, 2018, apartament 2 camere, etaj 3/P+5, 55 mp+ 2 balcoane de 7 mp, 1 baie. Apartamentul este finisat complet, parchet, gresie, faianta, termopan, aer conditionat, centrala termica, usa metalica, lift. **62.000 €;** ☎0724.299.311 mariuseu-robest@gmail.com

1333. **Pipera,** Voluntari, dec., et. 1/3, 2018, apartament 2 camere, 47.5 mp utili, zona rezidentiala noua, intre padurile Andronache si Cretulescu. Cel mai mic pret din zona 1000euro/mp util. Se accepta credit prima casa/ipotecar/imobiliar, **47.500 €;** ☎0764.088.527 dumitrescu.ddana@yahoo.com

1334. **Pitesti,** Tudor Vladimirescu, dec., et. 3, 58 mp, 1989, apartamentul are doua balcoane inchise, este luminos si situat intr-un bloc linistit. Este prevazut cu loc de parcare in fata blocului si este partial renovat **52.000 €;** ☎0721.837.613 constantinviorel38@gmail.com

1335. **Planorama** semidec., et. 9/15, 55 mp, 2008, vanzare apartament 2 camere mobilat utilat lux. 67000 euro BL.Planorama. **65.000 €;** ☎0731.315.520 massimo_dalgesso@yahoo.com

1336. **Podul** Grant, dec., et. parter/9, 2018, duplex stil loft Crangasi, apartamente de tip loft, cu diferite compartimentari, astfel incat se creeaza spatii armonioase. Apartamentele se predau finisate cu bucataria mobilata, **76.520 €;** ☎0724.808.488/ 0725.597.221 george.s@star-construct.ro

1337. **Politehnica,** Splaiul Independentei, dec., et. 7/11, 56 mp, 2019, Apartament 2 camere dec. mobilat si utilat lux, 56 mp, etaj 7, Politehnica, Splaiul Independentei. Este dotat cu aer conditionat si centrala termica. Investitie sigura. **106.900 €;** ☎0737.893.368

1338. **Popesti** Leordeni et. 3/5, 49 mp, 2019, ansamblu rezidential, bloc nou racordat la toate utilitatile, apartament 2 camere 49 mp complet finisat cu acces rapid Metrou Dimitrie Leonida, Comision 0% **42.150 €;** ☎0724.548.052 augustin.sogor@zonadesud.ro

1339. **Popesti** Leordeni apartament 2 camere dec. dec., et. parter, 44 mp, 2018, bloc nou p+2et, cu acces rapid la mijloacele de transport si la zona centrala a orasului. Apartamentul se vinde complet finisat cu loc de parcare in proprietate inclus. Dezvoltator; **39.000 €;** ☎0768.397.773/ 0764.180.052 office@nemarimobiliare.ro

1340. **Popesti** Leordeni intrare, apartament 2 camere, dec., et. 1/2, 57 mp, 2018, bloc nou 2018, P+2Et, apartament finisat, racordat la utilitati pe reteaua orasului. Blocul este adiacent cu Sos. Oltenitei cu acces rapid la mijloacele de transport si magazine (Lidl). Comision 0; **57.000 €;** ☎0764.180.052/ 0768.397.773 office@nemarimobiliare.ro

1341. **Popesti** Leordeni, dec., et. 3/5, 48 mp, 2019, ansamblu rezidential din zona Dimitrie Leonida cu acces rapid catre: metrou, ratb, puncte de interes comun si spatii agrement, ofera spre vanzare apartament 2 camere: 48 mp, finisat si racordat. **40.800 €;** ☎0724.548.052 augustin.sogor@zonadesud.ro

1342. **Popesti** Leordeni, semidec., et. 2/3, 50 mp, 2018, ap. 2 camere, suprafata utila 50 mp, dec.ă. Etaj 2 din 3, acte gata, mutare imediata. Direct dezvoltator, contorizare si transamente individuale, finisaje de calitate. Ansamblu nou, securizat **39.000 €;** ☎0740.319.805 diana.badescu@maral.biz

1343. **Popesti** Leordeni, dec., et. parter/2, 51 mp, 2018, apartament 2 camere cu gradina finalizat **45.500 €;** ☎0787.672.418 tudor@tophome.ro

1344. **Popesti** Leordeni, dec., et. 2/2, 51 mp, 2019, apartament 2 camere Prima Casa Oltenitei. **46.900 €;** ☎0787.672.418 tudor@tophome.ro

1345. **Popesti** Leordeni, dec., et. 1/3, 70 mp, 2018, apartament 2 camere, suprafata utila 70 mp, dec. Etaj 1 din 3, acte gata, mutare imediata. Direct dezvoltator, contorizare si transamente individuale, finisaje de calitate. Ansamblu nou, securizat **47.000 €;** ☎0740.319.805 diana.badescu@maral.biz

1346. **Popesti** Leordeni, dec., et. 2/3, 70 mp, 2018, apartament 2 camere, suprafata utila 70 mp, dec. Etaj 1 din 3, acte gata, mutare imediata. Direct dezvoltator, contorizare si transamente individuale, finisaje de calitate. Ansamblu nou, securizat **47.000 €;** ☎0740.319.805 diana.badescu@maral.biz

1347. **Popesti** Leordeni, dec., et. 1/2, 70 mp, 2019, apartament cu 2 camere in vila, finalizat. **48.000 €;** ☎0787.672.418 tudor@tophome.ro

1348. **Popesti** Leordeni, apartament 2 camere et. 1/2, 51 mp, 2018, zona centrala, bloc nou 2018, p+2e, finisat, toate utilitatile racordate pe reteaua orasului, bloc stradal, mijloace de transport langa bloc, magazine, scoala si gradinita. Comision 0, **48.900 €;** ☎0764.180.052/ 0768.397.773 office@nemarimobiliare.ro

1349. **Popesti** Leordeni, apartament 2 camere dec. dec., et. 1/2, 56 mp, 2018, bloc nou p+2 et, cu acces rapid la mijloacele de transport, si la zona centrala a orasului. Apartamentul se vinde complet finisat cu loc de parcare in proprietate inclus. Dezvoltator. **49.500 €;** ☎0768.397.773/ 0764.180.052 office@nemarimobiliare.ro

1350. **Popesti** Leordeni, apartament 2 camere, dec., et. 1/2, 51 mp, 2018, bloc nou p+2 et, cu acces rapid la mijloacele de transport in apropiere de centrul orasului, toate utilitatile functionale. Apartamentul se vinde complet finisat cu loc de parcare inclus. Dezvoltator; **44.500 €;** ☎0764.180.052/ 0768.397.773 office@nemarimobiliare.ro

1351. **Popesti** Leordeni, apartament 2 camere, dezvoltator dec., et. 1/2, 48 mp, 2018, bloc nou P+2Et, constructie 2018, cu acces rapid la mijloacele de transport si la zona centrala a orasului. Apartamentul se vinde complet finisat cu loc de parcare in proprietate inclus. Dezvoltator; **46.000 €;** ☎0768.397.773/ 0764.180.052 office@nemarimobiliare.ro

1352. **Popesti** Leordeni, Danubiana, Leordeni, 2 camere semidec., et. parter/4, 33 mp, 1970, 2 camere, Danubiana,2 min.de mijoacele de transport in comun (RATB/ maxi taxi).In zona exista centre comerciale precum Lidl si Mega Image,Mall Sun Plaza la distanta de 10 min cu auto. Partial mobilat **18.000 €;** ☎0724.996.460

1353. **Popesti** Leordeni, dezvoltator vinde ap 2 camere dec., et. 1/2, 51 mp, 2018, Bloc nou p+2e, acces rapid la mijloace de transport, magazine. Apartamentul este dec., se vinde complet finisat si racordat la utilitati pe reteaua orasului, un loc de parcare. **44.500 €;** ☎0768.397.773/ 0764.180.052 office@nemarimobiliare.ro

1354. **Popesti** Leordeni, Ilfov, str. Bateriei, 72 mp, 2017, ap. 2 cma., in vila, mobilat, loc de parcare, neg., **68.000 €;** ☎0723.641.463

1355. **Popesti** Leordeni, Oltenitei, dec., et. 4/4, 58 mp, 2013, ap. 2 cam, spatios, termopan, gresie, faianta, centrala term., cablu tv, internet, parchet, usa metalixa,contorizat total, intabulat, imbunatatiri, loc parcare inclus, **50.800 €;** ☎0735.310.301

1356. **Popesti** Leordeni, Paraul Rece dec., et. 2/3, 2019, 2/3, cf. 1, dec, toate imbunatatirile noi 2019: gresie, faianta, parchet, termopan, usa metalica, videointerfon, centrala termica, dressing separat, finalizare constructie 2019, rezervari cu 1000 euro **62.500 €;** ☎0758.041.197 office@gamainvest.ro

1357. **Popesti** Leordeni, Primarie, Gama Residence dec., et. 1/6, 56 mp, 2019, 56 mp, cf. 1, dec., in ans. Gama Residence City Center, toate imbunatatirile noi 2019: gresie, faianta, parchet, termopan, usa metalica, videointerfon, centrala termica, balcon, bloc nou 2019 **56.000 €;** ☎0758.041.197 ofice@gamainvest.ro

1358. **Popesti** Leordeni, Soseaua Oltenitei dec., et. parter/2, 39 mp, 2019, oferta garsoniera dec.a, zona noua linistita de case si blocuri mici, finisaje la alegere, centrala proprie prin condensatie, obiecte sanitare, Ratb si Metrou in zona. Mutare imediata! Comision 0%. **37.900 €;** ☎0726.375.629 cristian.mocanu@zonadesud.ro

1359. **Popesti** Leordeni, soseaua Oltenitei, dec., et. 1/2, 64 mp, 2019, apartament 2 camere: 64 mp/ dec. si spatios, se vinde complet finisat si racordat la toate utilitatile. Comision 0%, locatie stradala - 200 m STB **63.000 €;** ☎0724.548.052 augustin.sogor@zonadesud.ro

1360. **Popesti,** apartament cu 2 cam, mutare rapida, dec., et. 1/2, 49 mp, 2019, mutare rapida, finisaje la alegere: gresie, faianta, parchet. Mutare in maxim 30 zile. **50.500 €;** ☎0737.500.384 zina.epure@zonadesud.ro

1361. **Popesti,** apartamente in vila complex nou finalizat dec., et. 1/2, 70 mp, 2018, apartament 2 camere finalizat Popesti Leordeni bloc nou. Dotari: gresie, faianta, parchet, obiecte sanitare, prize, intrerupatoare, centrala proprie, usi interioare/ exterioare. Acte gata **48.000 €;** ☎0787.525.649 liviuhantar@tophome.ro

1362. **Popesti,** metrou Leonida, dec., et. 3/5, 2019, vand apartament 2 camere la 8 minute de statia de metrou si dispune de gresie, faianta, parchet, termopane, centrala proprie, locuinta face parte dintr-un ansamblu rezidential nou. Loc parcare inclus; **45.000 €;** ☎0726.178.089/ 0722.338.342 catalin.isache@sudrezidential.ro

1363. **Popesti,** prima casa, 2 camere bloc nou finalizat, dec., et. 1/2, 2018, Apartament 2 camere dec., disponibil pentru mutare imediata, foarte spatios suprafata de 52 mp utili, incalzire prin pardoseala, balcon generos tip terasa, regim redus de inaltime P+ 2 etaje (pod). **39.000 €;** ☎0787.525.591 sorin@tophome.ro

1364. **Popesti-Leordeni,** dec., et. parter/2, 52 mp, 2019, de vanzare: apartament 2 camere: 52 mp amplasat intr-un imobil nou, constructie 2019 cu acces rapid catre: statii RATB (2 minute), puncte de interes comun si spatii agrement. Sos. Oltenitei. **46.900 €;** ☎0724.548.052 augustin.sogor@zonadesud.ro

1365. **Prel** Ghencea Stonebuilding promotie finisaje marmura comision 0% semidec., et. parter/3, 49 mp, **39.000 €;** ☎0725.540.400 vlad@vladtrimbitasu.ro

1366. **Prelunghirea** Ghencea 71, Cartierul Latin, dec., et. 3/4, 66 mp, 2013, vand apartament 2 camere, semidec. etj 3/4 cu loc de parcare. Apartamentul se afla pe Prelungirea Ghencea, in complexul Ghencea 71, langa Cartierul Latin, apartamentul se vinde mobilat. **55.500 €;** ☎0723.120.948 iuliandinu12@gmail.com

1367. **Prelungirea** Ghencea dec., et. 2/4, 2018, garsoniere incepand de la 29.500 euro. Apartamente de 2 camere incepand de la 41.000 euro si apartamente de 3 camere incepand de la 52.000 euro **41.000 €;** ☎0725.885.866/ 0725.885.844 office@westimob.ro

1368. **Prelungirea** Ghencea Stonebuilding promotie finisaje marmura comision0% semidec., et. 1/3, 60 mp, **46.000 €;** ☎0725.540.400 vlad@vladtrimbitasu.ro

1369. **Prelungirea** Ghencea, dec., et. 2/7, 70 mp, 2018, 2 camere modern, la chei, dec., avand o, suprafata utila de 70 mp, intr-un bloc nou construit 2018. Contorizare separata, centrala proprie de apartament. Finisaje moderne, lift, parc, locuri. **52.900 €;** ☎0725.225.369/ 0725.740.901 parvuletnelu@yahoo.ro

1370. **Prelungirea** Ghencea, dec., et. 4/4, 52 mp, 2014, 4/4 cu lift, dec., se vinde mobilat, centrala termica, piatra naturala, parchet lemn, jaluzele exterioare, loc parcare. **56.000 €;** ☎0720.663.399 siadconcept@gmail.com

1371. **Prelungirea** Ghencea, dec., et. 3/7, 2018, apartament 2 camere, dec., bloc nou, finisat complet cu infrastructura completa si gata de mutat. Blocul are lift si este amenajat cu finisaje de buna calitate **52.900 €;** ☎0720.063.459/ 0726.178.089 radu.diaconu@sudrezidential.ro

1372. **Prelungirea** Ghencea, dec., et. 1/2, 65 mp, 2012, Prelungirea Ghencea-confort 1, dec., etaj 1/3, bloc din 2012, centrala termica, mobilat si utilat lux, loc de parcare inclus in pret, **56.500 €;** ☎0743.274.563/ 0756.116.070 nina.toma@acorimobiliare.ro

1373. **Prelungirea** Ghencea, semidec., et. parter/4, 35 mp, 2010, Watab Imobiliare vinde un apartament 2 camere confort 1, semidec., cu suprafata utila de 35 mp, etajul parter din p+ 4 in zona Ghencea.Are bai`. 1, este finisat, centrala pe gaze, mobilat. **27.500 €;** ☎0770.237.288 watabimobiliare@yahoo.com

1374. **Prelungirea** Ghencea, Alexandriei Fortuna Residence dec., et. 3/5, 47 mp, 2019, 2 camere in Bragadiru langa Fortuna Residence m et3/5 cu lift, dec., ratb la 150 metri. Se preda la cheie incepand cu luna august-septembrie 2019. **44.000 €;** ☎0725.885.866/ 0725.885.844 office@westimob.ro

1375. **Prelungirea** Ghencea, Cartierul Latin dec., et. 5/7, 66 mp, 2018, ap. 2 camere complet dec. extrem de spatios, bloc finalizat, toate actele sunt pregatite pentru semnarea vanzarii, se accepta credit prima casa si se ofera asistenta gratuita dosar bancar **52.900 €;** ☎0728.988.632/ 0722.480.411 adicraciun99@yahoo.com

1376. **Prelungirea** Ghencea, Cartierul Latin, dec., et. 4/7, 2018, disponibil imediat. Direct dezvoltator, zona Prelungirea Ghencea, vand apartament dec. cu o suprafata de 70 mp, bloc nou 2018, finisaje la cheie, bloc bransat la utilitatile orasului. **52.900 €;** ☎0721.827.390/ 0727.239.293 cristi.farcas@sudrezidential.ro

1377. **Prelungirea** Ghencea, dezvoltator bloc nou, dec., et. 2/9, 73 mp, 2018, vand apartament dec. in bloc nou, balcon inchis cu termopan, gresie, faianta, parchet la alegere, obiecte sanitare, finisaje premium, toate utilitatile contorizate, lift, parcare subterana, accept credit. **60.000 €;** ☎0722.116.600 mail.dezvoltator@gmail.com

1378. **Prelungirea** Ghencea, stradal dec., et. 1/3, 59 mp, 2018, 2 camere, dec., direct proprietar, fara intermediari, stradal, pretabil locuit sau birou, finisaje de lux, balcon mare, vedere stradala sau semistradala, aproape ratb. **45.000 €;** ☎0720.679.492

1379. **Prelungirea** Ghencea, Sunrise Residence semidec., et. 1/5, 70 mp, 2010, Apartament de 2 camere foarte spatios, etaj 1, bloc nou, constuit cu materiale de calitate si izolat foarte bine. Are un living generos si balcon inchis, se vinde mobilat si utilat partial. **65.000 €;** ☎0731.444.888 sorina@regency-imobiliare.ro

1380. Prelungirea Ghencea, Valea Oltului, dec., ap. 2 camere, negociabil, 34.000 €; ☎0723.628.014

1381. **Prelungirea** Uverturii, IL Caragiale, Chiajna semidec., et. 1/8, 40 mp, 2020, Pret unic doar in faza de constructie. Direct dezvoltator, TVA inclus **31.950 €;** ☎0732.776.334 pollux_residence@yahoo.com

1382. **Prelungirea** Uverturii, IL Caragiale, Chiajna semidec., et. 1/8, 40 mp, 2020, Pret unic doar in faza de constructie. Direct dezvoltator. TVA inclus, **31.950 €;** ☎0732.776.334 pollux_residence@yahoo.com

1383. **Prelungirea** Uverturii, IL Caragiale, Chiajna dec., et. 6/8, 52 mp, 2020, Pret unic doar in faza de constructie. Direct dezvoltator. TVA inclus, **41.900 €;** ☎0732.776.334 pollux_residence@yahoo.com

1384. **Prelungirea** Uverturii, IL Caragiale, Chiajna, semidec., et. 1/8, 40 mp, 2020, pret unic doar in faza de constructie, direct dezvoltator, tva inclus, **31.950 €;** ☎0732.776.334 pollux_residence@yahoo.com

1385. **Primaverii** dec., et. parter/2, 48 mp, 1960, apartamentul mobilat si utilat se afla la parter, intr-un imobil P+2, pe o strada linistita, cu sens unic in cartierul Primaverii; este dotat cu centrala termica proprie si aer conditionat, liber **450 €;** ☎0728.973.745 marius.cojocariu@h-b.ro

1386. **Primaverii,** Jean Texier, semidec., et. 1/2, 51 mp, 1960, apartament 2 camere, etaj 1 din 2, Str. General Marasoiu, semidec., caramida, constructie 1960, suprafata 51,53 mp din care o terasa de 9, 18 mp. Oferta rara. **115.000 €;** ☎0726.108.116

1387. **Primaverii,** Maxim Gorki (langa Lic Jean Monnet), dec., et. 1/1, 55 mp, 1960, ocazie, bloc vila, mobilat si utilat, luminos, ferestre termopan, 2 aparate de aer conditionat, centrala propie. Vecinatati: Aviatorilor, Aviatiei, Floreasca, Herastrau, Kiseleff, Victoriei, Nordului. **101.000 €;** ☎0722.393.151 libra.imobiliare@gmail.com

1388. **Progresul,** ap 2 cam, 2 balcoane stradal 12 min M semidec., et. 6/7, 58 mp, Progresul Piata, ocazie, stradal, 6/7, 58 mp util, 2 balcoane, geam la baie, 12 min metrou, acces facil piata, centre comerciale, mijl de transport in comun, acte in regula, f imbunatatiri, bucatarie generoasa. **45.900 €;** ☎0726.664.381 valentin.florea@bvn.ro

1389. **Progresul,** piata, dec., et. 4/7, 2 cam., cf. 1, liber, toate actele, disc., **44.500 €;** ☎0763.581.790

1390. **Prosper,** 13 Septembrie, dec., et. 5/8, 61 mp, 1988, 13 Septembrie, Prosper apartament 2 camere, dec., comision 0, mobilat la cheie. **76.000 €;** ☎0742.400.300

1391. **R01821** apartament 2 camere Tineretului licitatie dec., et. 3/10, 53 mp, 1975, apartament compus din doua camere si dependinte avand o suprafata utila de 53.37 mp si o suprafata totala de 56.94 mp. **289.020 L;** ☎0372.101.280

1392. **Rahova** semidec., et. 3/4, 28 mp, 2 cam, cf. 2, et. 3/4, liber, termopan, cadastru si intabulare, pret negociabil **26.000 €;** ☎0748.551.054/ 0761.446.979 silvia_eu2008@yahoo.com

1393. **Rahova** - Margeanului, apartament 2 camere, dec., etaj 1 dec., et. 1/8, 52 mp, **55.700 €;** ☎0755.200.206 contact@homecompleteservices.ro

1394. **Rahova** Piata dec., et. 8/8, 52 mp, 1984, Piata Rahova, 8/8,dec, 52mp, bloc 1984, gresie, faianta, parchet,termopan,aer conditionat,usa metalica, imbunatatiri noi, usi noi schimbate, cadastru intabulare accepta credit; **49.000 €;** ☎0724.336.834

1395. **Rahova,** 2 cam., gresie, faianta, imb., instal. noi apa calda, cada baie, bucatarie, particular, **18.500 €;** ☎0737.140.584

1396. **Rahova,** dec., et. 8/10, 56 mp, 2019, apartament 2 camere 56 mp, constructie 2019, complet finisat, gresie, faianta, parchet, obiecte sanitare, usi de interior, centrala proprie, lift. Pret 47.900 euro, **47.900 €;** ☎0725.225.369/ 0730.831.283 ganeaadi06@gmail.com

1397. **Rahova,** dec., et. 2/6, 64 mp, 2018, apartament 2 camere Rahova Antiaeriana confort 1 dec. etaj 2/6, 64 mp, constructie 2018, bloc caramida izolat termic polistiren de 10 cm finisat la cheie se accepta si credit; **45.900 €;** ☎0732.592.007 georgedann74@yahoo.com

1398. **Rahova,** semidec., et. 2/2, 30 mp, 1963, apartament 2 camere, Piata Rahova, confort 3, stil vagon, 30 mp+4 mp balcon, complet mobilat si utilat, centrala proprie, Ac, parchet, termopane, gresie, faianta, frigider, masina de spalat, se vinde cu tot **26.000 €;** ☎0766.295.295 Mariana.roiciu@yahoo.com

1399. **Rahova,** dec., et. 3/3, 63 mp, 2009, intre Soseaua Salaj si strada Carpati, 1 statie de Piata Rahova, linia 139, 226, strada linistita, casa curte, centrala termica proprie, parchet, termopan, aer conditionat, pret negociabil **37.000 €;** ☎0724.278.376

1400. **Rahova,** dec., et. 7/10, 63 mp, 2018, vand ap. 2 cam, dec., luminos si spatios, bloc nou, 63mp, 51900 , et. 7/10, **51.900 €;** ☎0722.480.411 raducugabriel@yahoo.com

1401. **Rahova,** 2 camere, predare imediata, sector 5 semidec., et. 5/7, 63 mp, 2018, apartament spatios, finalizat, cu acte pregatite pentru vanzare, intabulat, dotat cu centrala termica si calorifere, obiecte sanitare in baie, amplasat in Noul Confort Urban, cu predare imediata! **52.300 €;** ☎0725.740.901/ 0728.988.632 office@conforturban.ro

1402. **Rahova,** Aleea Costinesti, dec., et. 4/4, 50 mp, 1970, apartament 2 camere complet renovat instalatie electrica, sanitara, termica noua, finisaje de calitate, ferestre si usi noi, usa intrare noua, gresie, parchet noi, etaj 4/4, terasa **54.500 €;** ☎0724.166.789 gherman.iulian@gmail.com

1403. **Rahova,** Antiaeriana, apartament 2 camere tip B3 dec., et. 2/6, 54 mp, 2018, Noi, cei de la Oxy Residence iti oferim in mod gratuit consultanta financiara pentru achizitionarea apartamentelui mult visat prin programul prima casa sau prin credit ipotecar; **45.900 €;** ☎0737.282.225/ 0771.225.027 vanzari@oxyresidence.ro

1404. **Rahova,** Barca, 2 cam., cf. 1, stradal, liber, gresie, faianta, parchet, termopan, disc., **55.000 €;** ☎0763.581.790

1405. **Rahova,** Confort Urban Residence Rahova, dec., et. 7/10, 62 mp, 2018, apartament 2 camere, dec., 62 mp, finisat la cheie, in ansamblu rezidential Noul Confort Urban, dotat cu centrala termica proprie, obiecte sanitare si calorifere. Predare in Septembrie 2018, **54.900 €;** ☎0762.036.921 ramona@sudrezidential.ro

1406. **Rahova,** Malcoci, semidec., et. 3/4, 26 mp, 1970, vand apartament 2 camere zona Rahova, Malcoci, **37.500 €;** ☎0724.411.015 alexandracomoreanu@gmail.com

1407. **Rahova,** Malcoci, parc, et. 3/4, 30 mp, 2 cam., cf. 3, liber, toate actele, gaze, caldura, apa calda, gresie, faianta, parchet, termopan, **25.000 €;** ☎0763.581.790

1408. **Rahova,** Margeanului, Profi, dec., et. 2/8, 52 mp, 1983, zona foarte buna, apartament dec. situat intr-un bloc construit in anul 1983 la un etaj 2/8, finisat complet cu parchet, gresie, faianta, termopan, aer conditionat liber, spatios, luminos **55.500 €;** ☎0731.300.030 robert.tentantimob@yahoo.com

1409. **Rahova,** Muntii Carpati, dec., et. 1/10, 63 mp, 2018, confortabil pentru prima ta casa, direct proprietar, apart. 2 camere, suprafata utila 63 mp, constructie noua, 2018. Blocul are lifturi, contorizare separata, centrala proprie a apart. **54.900 €;** ☎0722.480.411/ 0725.740.901 parvuletnelu@yahoo.ro

1410. **Rahova,** noul Confort Urban dec., et. 7/10, 2018, ap. 2 camere finisat la cheie, echipat cu centrala proprie in condensare, videointerfon, obiecte sanitare, calorifere din otel, contorizat individual si bransat la toate utilitatile orasului **51.900 €;** ☎0728.988.632/ 0722.480.411 adicraciun99@yahoo.com

1411. **Rahova,** Pucheni, zona noua semidec., et. 10/10, 56 mp, 2018, apartament cu terasa proprie, cu view catre oras, amplasat in proiect rezidential finalizat, finisat la cheie, cu actele pregatite pentru orice tip de credit, dotat cu centrala proprie. **44.900 €;** ☎0762.036.921/ 0725.740.901 ramona.citu@gmail.com

1412. **Rahova,** Salaj dec., et. 1/2, 62 mp, 2019, complex Humulesti, etaj 1/P+2, loc de parcare, centrala termica proprie, constructie in curs de finisare, cash sau credit **55.000 €;** ☎0724.278.376

1413. **Rahova,** Salaj et. 1/2, 2010, in imobil din 2010, 2 apartamente de 2 camere, parter si etaj , suprafata de 36 si 60 mp, cu imbunatatiri, centrale proprii, libere, pret 1.000 euro/mp. **1.000 €;** ☎0752.036.997/ 0765.400.929

1414. **Rahova,** Salaj dec., et. 2/3, 47 mp, 2008, Rahova, Salaj 2 camere, dec., 47mp, bloc construit in anul 2008, izolat termic, situat la etajul 2 din 3, gresie, faianta, parchet, acte. **39.000 €;** ☎0760.654.546 marcel.concept@yahoo.com

1415. **Rahova,** Sector 5, Bucuresti, R9132 et. parter/4, 57 mp, apartament compus din doua camere si dependin?e, în suprafa?? util? de 57 mp si o suprafata totala de 62.60 mp. Ag. Adrian Frasin **59.850 €;** ☎0726.162.672

1416. **Rahova,** Teius, apartamente 2 camere, semidec., et. 1/3, 36 mp, 2018, imobil nou 2018, apartamente 2 camere tip 1, sup utila 36,50 mp pret 35.000 euro, apartament tip 2 sup utila 39,60 mpu pret 38.000 euro, inclus TVA, **24.800 €;** ☎0756.923.564/ 0726.481.511 ocaziebuna@gmail.com

1417. **Rahova,** Viilor dec., et. parter/8, 67 mp, 1987, Va oferim spre vanzare 2 camere generoase cu 2 gr sanitare si balcon p/8. Apartamentul este dec. are gresie, faianta, parchet, termopan, usa metalica. Blocul este curat. Ideal investitie. Acte la zi. **70.000 €;** ☎0761.086.217/ 0733.154.800 baraceanu.daniela@yahoo.com

1418. **Rahova,** Viilor, Nasaud, dec., et. parter/8, 67 mp, 1987, va oferim spre vanzare 2 camere cf 1 sport dec., 2 gr sanitare, balcon cu termopan 67 mp P/8. Apartamentul are gresie, faianta, parchet, termopan. 2 minute pana la transportul in comun. Acte la zi. **70.000 €;** ☎0761.086.217/ 0733.154.800 baraceanu.daniela@yahoo.com

1419. **Ramnicu** Sarat strada, Mega Image, nr. 19, semidec., et. 5/8, 52 mp, apartament curat situat intr-o zona linistita. **63 €;** ☎0723.044.668

1420. **Reghin,** fara comision, R9128 et. 4/5, 42 mp, 1970, apartament cu doua camere de 42,16 mp, situat la etajul 4 al unei cladiri cu stil de cinci etaje, datand din anii 1970. Agent: Iordan Daniel **19.000 €;** ☎0720.100.339

1421. **Regie,** Crangasi, dec., et. 2/5, 57 mp, 2019, apartament lux 2 camere finisat la semi-gata in Regie Crangasi, suprafata 57 mp, pret 76000 euro. Telefon **76.000 €;** ☎0740.181.444/ 0768.566.677

1422. **Regie,** Crangasi, dec., 57 mp, 2019, vand apartament lux, finisaje semigata in Regie Crangasi, langa baza sportiva Sportul Studentesc, **76.000 €;** ☎0768.566.677

1423. **Romana,** metrou, semidec., et. 2/9, 57 mp, intrare stradala, bloc solid, ap. liber, curat, **74.000 €;** ☎0744.650.350

1424. **Rosu,** semidec., et. 2/3, 55 mp, 2010, Chiajna, semidec, etaj 2 din 3, mobilat si utilat modern, nou, curat, centrala termica, aer conditionat, ideal investitie, acte; **42.000 €;** ☎0723.118.778/ 0723.118.760 stentorintermed@yahoo.com

1425. **Sala** Palatului, Calea Victoriei, Cismigiu dec., et. parter/8, 47 mp, 1967, apartament 2 camere, dec., etaj parter/8, an constructie 1967, suprafata utila 47 mp, mobilat si utilat modern, vedere mixta, repartitoare, intretinere economica, fara risc seismic; **79.000 €;** ☎0720.248.348 cityinvestestates@gmail.com

1426. **Sala** Palatului, urgent, 46 mp, 1965, 2 camere complet mobilate si echipate + balcon, et. 8, **87.000 €;** ☎0732.054.253

1427. **Salaj** - Complex Urban dec., 68 mp, 2016, vand apartament 2 camere, finisat, **60.000 €;** ☎0771.643.245

1428. **Salaj** stradal dec., et. parter/4, 46 mp, 2019, Apartament 2 camere, Salaj, stradal, fabrica de paine, confort 1, dec., etaj p/3, 46 mp, cu balcon, constructie 2019, finisat la cheie, loc parcare, predare imediata. **38.000 €;** ☎0732.592.007 georgedann74@yahoo.com

1429. **Salaj,** et. 1/4, 38 mp, 2 cam., cf. 2, bl. reabilitat, acc. credit, **33.000 €;** ☎0763.618.443

1430. **Salaj,** Calea Ferentari, dec., et. 3/3, 46 mp, apartament 2 camere, dec., in bloc solid de caramida+beton. Se vinde mobilat si utilat partial. Are imbunatatiri (gresie, faianta, parchet, balcon inchis, termopane, etc). Boxa are 7.70 mp. **41.200 €;** ☎0728.820.175/ 0724.500.216

1431. **Salaj,** Complex Comercial, sector 5, particular, cf. 2, parter, gresie, faianta, termopan, bloc foarte curat, **39.000 €;** ☎0731.508.916

1432. **Salaj,** Peco, dec., et. parter/4, 36 mp, 1960, ap 2 cam, parter, balcon, su 36 mp, gaze, fara inbunatatiri, ap necesita renovare totala, cadastru si intabulare, pret fix, **17.000 €;** ☎0785.366.307

1433. **Salaj,** stradal dec., et. 1/4, 48 mp, 2019, apartament Salaj, stradal, Fabrica de paine, etaj 1/4, 48 mp, balcon, bloc caramida izolat cu polistiren de 10 cm. **47.000 €;** ☎0732.592.007 georgedann74@yahoo.com

1434. **Salajan** dec., et. 3/3, 53 mp, 2019, ap cu 2 camere situat la mansarda cu geamuri verticale, metrou Nicolae Grigorescu, unitati invatamant, spatii comerciale, farmacii, unitati sitalicesti, institutii bancare, **53.400 €;** ☎0722.468.349 daniel.iancu@zonadesud.ro

1435. **Salajan,** semidec., et. parter/10, 52 mp, 1968, apartament 2 camere, Salajan, metrou, Nicolae Grigorescu. **62.000 €;** ☎0768.439.911 cristian.capraru22@gmail.com

1436. **Salajan,** apartament 2 camere, dec., et. 1/2, 57 mp, 2018, bloc nou, apartament dec., se preda la cheie, bransat la toate utilitatile, contorizat individual, centrala de apartament. Se accepta prima casa, 0 comision, direct dezvoltator. **57.900 €;** ☎0736.380.182/ 0725.597.221

1437. **Saveni,** apartament 2 camere R01490 licitatie et. 2/4, 43 mp, 1990, apartament cu 2 camere si dependinte, situat in bloc de locuinte colective cu regim de inaltime P+4 E. Imobilul are suprafata utila de 43,48 mp, an PIF 1980. Licitatie 16.05.2019. **39.216 L;** ☎0372.101.280

1438. **Sebastian** Novaci dec., et. 2/8, 60 mp, 1992, mai aproape de intersectia cu Sebastian,pozitie foarte buna, aproape de supermarket si parc, apartament dec., stare buna, vedere fata, centrala proprie, agentie. **72.000 €;** ☎0722.465.875

1439. **Sebastian,** BRD, dec., et. parter/8, cf. 1, gresie, faianta, parchet, termopan, mobilat utilat, balcon, disc., **55.000 €;** ☎0762.966.374/ 0787.638.327/ 0762.966.973

1440. **Sebastian,** Petre Ispirescu, dec., et. 3/4, 53 mp, 2 camere, cash, **40.000 €;** ☎0752.369.610

1441. **Sector** 3, ultimul apartament disponibil, metrou dec., et. parter/5, 56 mp, 2018, bloc finalizat, mutare imediata, acte gata, finisat la cheie, bransat la toate utilitatile, contorizare individuala, centrala termica de apartament, bucatarie inchisa, compartimentari caramida **84.000 €;** ☎0736.380.182/ 0725.597.221

1442. **Sector** 4 dec., et. 2/5, 57 mp, 2018, Bloc nou, apartament 2 camere: 57 mp, mutare rapida, acces rapid: Ratb **59.500 €;** ☎0724.548.052 augustin.sogor@zonadesud.ro

1443. **Sector** 4 Giurgiului Alunisului langa P-ta Progresu dec., et. 6/8, 48 mp, 1970, Apartament 2 camere, dec., foarte bine pozitionat, langa Ratb, debara, balcon inchis, loc parcare, parculet in fata blocului, zona verde.Piata, scoli, gradinite si zona comerciala in apropiere. **49.000 €;** ☎0747.121.325/ 0773.903.372 adrian@ansambluri-noi.ro

1444. **Sector** 4, dec., et. 3/5, 58 mp, 2019, apartament 2 camere: 58 mp, ansamblu rezidential, 10 minute metrou, racordat la toate utilitatile, finisaje la alegere, tva 5% inclus in pret, comision 0. **54.900 €;** ☎0724.548.052 augustin.sogor@zonadesud.ro

1445. **Sector** 4, dec., et. parter/5, 49 mp, 2019, apartamentul beneficiaza de o compartimentare ingenioasa si este amplasat in cadrul unui ansamblu rezidential nou construit, aproape de mijloacele de transport in comun. Curte 37 mp. Comision 0. **45.000 €;** ☎0735.222.575 cosmin.topai@zonadesud.ro

1446. **Sector** 4, apartament 2 camere dec., dec., et. 2/4, 52 mp, 2018, apartament 2 camere dec., sector 4, mall Grand Arena, loc parcare inclus, se vinde la cheie: gresie, faianta, parchet laminat, tamplarie pvc cu geam termopan, usi interior, usa metalica. **38.500 €;

Imobiliare vânzări 2 CAMERE

1513. **Theodor** Pallady, Ozana, dec., et. 1/3, 52 mp, 2019, dezvoltator, ap. 2 cam., dec., etaj 1-3, constructie beton caramida, finalizare 2019, se preda cu g, f, p, t, um, 8 min. metrou 1 Decembrie 1918, se accepta prima casa, ipotecar, **56.000 €;** ☎0731.510.854 ionut.epure@zonadesud.ro

1514. **Theodor** Pallady, Ozana, dec., et. 1/4, 51 mp, 2019, dezvoltator, ap. 2 cam., dec., etaj p-5, constructie beton caramida, finalizare noiembrie 2018, se preda cu g, f, p, t, um, 3 min. metrou 1 Decembrie 1918, se accepta prima casa, ipotecar, **59.000 €;** ☎0731.510.854 ionut.epure@zonadesud.ro

1515. **Theodor** Pallady, Salajan, dec., et. parter/3, 63 mp, 2019, apartamente 2 camere la 10 min de metroul 1 Decembrie 1918. Pretul afisat este pentru plata cash. Se accepta orice forma de credit imobiliar. Comision 0. Ma puteti contacta la nr: **52.000 €;** ☎0737.500.376 alina.ciuculescu@zonadesud.ro

1516. **Theodor** Pallady, str. Victor Brauner dec., et. 3/7, 85 mp, 2017, super oferta- 3 camere = 80.000 euro (tva 5% inclus). Comision 0. Locatia: Theodor Pallady 5 min de statia de metrou Nicolae Teclu); **80.000 €;** ☎0722.370.881 gabriela@metropolitanresidence.ro

1517. **Theodor** Pallady, Titan dec., et. 2/3, 52 mp, 2019, apartament 2 camere dec. 4 minute fata de Theodor Pallady **56.000 €;** ☎0730.888.272 andrei.stanciu@zonadesud.ro

1518. **Theodor** Pallady, Titan dec., et. 1/3, 51 mp, 2019, promo 2 camere 400 m M. 1 Decembrie 1918, acceptam orice modalitete de plata **55.000 €;** ☎0730.888.272 andrei.stanciu@zonadesud.ro

1519. **Theodor** Pallady, Titan, dec., et. 3/4, 57 mp, 2018, apartament 2 camere dec. situat pe Theodor Pallady, 5 minute fata de statia de metrou 1 Decembrie 1918. **66.000 €;** ☎0730.888.272 andrei.stanciu@zonadesud.ro

1520. **Theodor** Pallady, Titan, Nicolae Teclu, dec., et. 1/3, 46 mp, 2018, apartament 2 camere studio adiacent statiei de metrou Nicolae Teclu. **43.000 €;** ☎0730.888.272 andrei.stanciu@zonadesud.ro

1521. **Theodor** Pallady, Titan, Ozana, dec., et. parter/3, 51 mp, 2019, 2 camere dec. cu o suprafata utila de 51 mp comision o% la 10 min de metroul 1 Decembrie 1918, se accepta orce credit imobiliar pentru mai multe detalii va rog sa ma contactati la nr. tel. **47.000 €;** ☎0737.500.376 alina.ciuculescu@zonadesud.ro

1522. **Theodor** Pallady, Titan, Ozana, dec., et. 2/3, 52 mp, 2019, 2 camere finalizate direct dezvoltator cu o suprafata utila de 52 mp la 10 min de metroul 1 Decembrie 1918 comision o% se accepta orice tip de credit imobiliar, ma puteti contacta la nr. tel. **48.000 €;** ☎0737.500.376 alina.ciuculescu@zonadesud.ro

1523. **Theodor** Pallady, Titan, Ozana, dec., et. 2/4, 57 mp, 2018, apartament 2 camere finalizat direct dezvoltator dec. metrou 1 Decembrie 1918. Comision 0. Loc de parcare gratuit, se accepta orice forma de credit. Pretul afisat este pentru plata prin credit bancar. **54.500 €;** ☎0737.500.376 alina.ciuculescu@zonadesud.ro

1524. **Theodor** Pallady, Titan, Ozana, 1 Decembrie 1918, dec., et. 1/3, 57 mp, 2019, direct dezvoltator ideal investitie apartament 2 camere, bloc stradal, finalizare iulie 2019, situat la doar 5 minute statia metrou 1 Decembrie 1918. **65.200 €;** ☎0730.170.085 bogdan.mavrogheorghe@zonadesud.ro

1525. **Timisoara,** Valea Oltului, 2 camere, dec., et. 7/9, 57 mp, 2019, apartament 2 camere, dec., etaj 7 din 9, disponibil intr-un ansamblu nou situat in zona de Vest a Capitalei, in spatele Cartierului Brancusi, zona cu spatii verzi in plina dezvoltare, **57.000 €;** ☎0724.492.144/ 0767.708.916 oana@atlas-residence.ro

1526. **Timpuri** Noi metrou, 62 mp utili, et. 2/12, semidec., et. 2, 62 mp, 2020, **92.160 €;** ☎0724.686.868 vanzari@rokaresidence.ro

1527. **Timpuri** Noi metrou, 69 mp, dormitor spatios cu super-dressing semidec., et. 3, 69 mp, 2020, **114.650 €;** ☎0724.686.868 vanzari@rokaresidence.ro

1528. **Timpuri** Noi metrou, camere insorite, 5/12, 96.800 eur tva inclus semidec., et. 5, 55 mp, 2020, **92.183 €;** ☎0724.686.868 vanzari@rokaresidence.ro

1529. **Timpuri** Noi metrou, spatios, compartimentare optima, dressing dec., et. 5, 70 mp, 2020, **116.383 €;** ☎0724.686.868 vanzari@rokaresidence.ro

1530. **Timpuri** Noi, semidec., et. demisol/6, 37 mp, 2016, studio, apropage de metrou, suprafata 37 mp, se vinde mobilat, utilat, **57.000 €;** ☎0786.428.222 cristi.kvb86@gmail.com

1531. **Timpuri** Noi, comision 0%, metrou Mihai Bravu dec., et. 2/9, 61 mp, 2018, Imobil nou, finalizat, caramida porotherm, fatada ventilata, finisaje premium la alegere, apartament 2 camere, dec., 61 mp, terasa, locuri parcare subteran, parc, Mall Vitan, 50 metri de metrou Mihai Bravu **90.000 €;** ☎0725.985.764 cosmin@metropolitanresidence.ro

1532. **Timpuri** Noi, Mihai Bravu metrou, dec., et. 9/9, 73 mp, 2018, ansamblul residential Mihai Bravu Metropolitan dispune de o pozitionare excelenta,in apropierea parcului Tineretului .Are acces direct la soseaua Mihai Bravu , la numai cateva min de statia de metrou; **96.000 €;** ☎0725.985.762 roxana.panculescu@metropolitanresidence.ro

1533. **Tineretului** - Pridvorului dec., et. 3/4, 51 mp, 1986, vedere superba catre parc pentru acest apartament dec., renovat, situat la etajul 3/4 al unui bloc construit in anul 1986. Oferta rara! **80.000 €;** ☎0744.652.155 gabriel.bozian@abbunited.ro

1534. **Tineretului** Diamond Park dec., et. parter/10, 60 mp, 2008, particular bloc impecabil, mobilat/utilat complet,totul nou, paza 24/7+video, locatie deosebita 2 parcuri (Carol si Tineretului), finisaje lux. Parcare proprietate 9000 Euro **89.000 €;** ☎0773.322.061 maiasigeorge@yahoo.com

1535. **Tineretului** maxim 8 min metrou vis a vis PARC dec., 1985, strada Visana etaj intermediar, dec. 60 mp, toate imbunatatirile, toata mobila noua, utilat complet, liber, vizite urgent, merita, pentru pretentiosi, zona excelenta, sunati acum! **400 €;** ☎0728.879.798/ 0721.221.940

1536. **Tineretului** metrou, piata Norilor dec., et. 2/10, 52 mp, 1980, Tineretului Agentia Fullimobiliare oferta apartament dec., etaj 2/10, langa piata Norilor metrou Tineretului, parc, facilitati, eliberabil imediat se accepta credit. **80.000 €;** ☎0722.217.638 viofull@yahoo.com

1537. **Tineretului** parc, dec., et. 10/10, 1977, apartament 3 camere, Tineretului, Trestiana, dec., 72mp, vedere parc (ultima poza este cu vederea din apartament asupra parcului). Apartamentul este foarte curat, are imbunatatiri: g, f, t, u.m., **79.000 €;** ☎0744.688.996

1538. **Tineretului** parc, dec., 1977, Tineretului parc apartament mobilat si utilat lux. Pretabil investitie. Priveliste panoramica. **80.000 €;** ☎0746.818.074

1539. **Tineretului** vizavi de parc, Palatul Copiilor dec., et. 7/10, 1980, 7/10, stradal, vedere spate, loc parcare, dec., renovat complet utilat si mobilat, instalatii noi, cada hidromasaj, liber, toate actele ok, disponibil imediat, parchet, termopan, **89.900 €;** ☎0735.883.452 daniel.enache@central-imobiliare.ro

1540. **Tineretului,** dec., et. parter/8, 47 mp, 1970, 2 camere dec. langa metrou Eroii Revolutiei, renovat acum, mobilat, utilat, totul nou, finisaje de calitate, frigider, aragaz, masina de spalat, ideal pt locuit sau pentru investitie-inchiriere, liber. **67.000 €;** ☎0749.131.838

1541. **Tineretului,** dec., et. parter/10, 126 mp, 2018, bloc nou, stradal, constructie beton, caramida. Finisaje de lux incluse in pret, transamente realizate, parcare subterana contra cost. Ratb in fata blocului. **132.387 €;** ☎0722.303.477/ 0722.303.478 office@tineretuluicity.ro

1542. **Tineretului,** dec., 55 mp, 1979, piata, dec., 55 mp, gresie, faianta, termopan, parchet, usa metalica, metrou. **70.000 €;** ☎0760.276.504

1543. **Tineretului,** aproape de parc, semidec., et. 3/10, 55 mp, 1979, direct proprietar. Apartament super-renovat langa Parc Tineretului, zona linistita, toate instalatiile sanitare si electrice schimbate, materiale de cea mai buna calitate, fara agenti imobiliare. **90.000 €;** ☎0731.660.574

1544. **Tineretului,** comision 0%, metrou Mihai Bravu dec., et. 1/9, 61 mp, 2018, imobil nou, finalizat, caramida porotherm, fatada ventilata, finisaje premium la alegere, apartament 2 camere, dec., 61 mp, terasa, locuri parcare subteran, parc, Mall Vitan, 50 metri de metrou Mihai Bravu **90.000 €;** ☎0725.985.764 cosmin@metropolitanresidence.ro

1545. **Tineretului,** dec., etaj 2 et. 2/10, 55 mp, 1981, Apartament 2 camere in zona Tineretului cu acces la Parcul Tineretului si la metrou, situat la etajul 2/10 intr-un imobil construit in 1981, dec., avand o suprafata de 55 mp. **75.500 €;** ☎0722.732.975 axadomenii@yahoo.com

1546. **Tineretului,** metrou Timpuri Noi dec., et. 5/8, 50 mp, 1994, 2 camere dec., renovat recent, mobilat si utilat, inchiriat cu 450 euro. **90.000 €;** ☎0747.777.767/ 021.323.00.10 office@centralimobiliare.ro

1547. **Tineretului,** Mihai Bravu metrou 100 m, dec., 57 mp, 2019, bloc nou langa metrou, peretii din caramida, bucatarie 10 mp inchisa, balcon mare, centrala proprie, finisaje premium, accept credit bancar. Mihai Bravu, Vitan, Tineretului, Dristor. **77.400 €;** ☎0761.309.031

1548. **Tineretului,** Mihai Bravu, dec., et. 1/5, 54 mp, 2018, la 5 minute fata de metrou Mihai Bravu, 2 camere dec.e 54 mp, parcare subterana contra cost, bloc nou din caramida, centrala propie, bucatarie inchisa, 10 minute pana la parcul Tineretului **78.000 €;** ☎0722.248.933 viorel.iosifescu@gmail.com

1549. **Tineretului,** Palatul Copiilor, dec., et. 5/8, 54 mp, 1986, 2 camere dec., bloc 1986, parcare, situat langa Parc, mobilat si utilat. **83.500 €;** ☎0747.777.767/ 021.323.00.10 office@centralimobiliare.ro

1550. **Tineretului,** Pridvorului, dec., et. 1/4, 55 mp, 1985, ID:5515, Tineretului, Pridvorului, 2 camere, confort 1 sporit, dec., etaj 1/4, suprafata 55 mp, an constructie 1985, loc de parcare, geam la baie. Apartamentul este renovat complet. Este la 2 min. de parc **75.000 €;** ☎0738.685.854/ 0729.842.974

1551. **Tineretului,** Radulescu Motru dec., et. 2/10, 50 mp, 1976, ID: 5374. Apartamentul se afla pe Radulescu Motru, la 6 minute de metrou Tineretului. 2 camere dec., termopan, et. 2/10, an constr 1976, 2 balcoane, 50 mp. Se accepta credit **78.000 €;** ☎0729.842.974/ 0738.685.854

1552. **Tineretului,** Timpuri Noi, semidec., et. parter/8, 51 mp, 1986, ap. 2 cam., vedere stradala, verdeata, aer cond., termopane, parchet, liber, cad., aproape metrou Timpuri Noi, **73.000 €;** ☎0729.059.627

1553. **Tineretului,** Vacaresti, dec., et. 1/4, 57 mp, 1987, Pridvorului, langa parcul Lumea Copiilor, bloc 1987, apartament amenajat modern, cf. 1 dec, transformat in 3 camere, termopan, parchet, gresie, faianta, instalatii noi, apropiere mall Sun Plaza. **77.000 €;** ☎0733.300.779 lidermobiliare@gmail.com

1554. **Titan** dec., et. 4/10, 47 mp, 1970, 2 minute metrou si parc, bloc stradal, realitati termic, gresie, faianta, parchet, termopane, usa metalica, geam la baie, curat, bucatarie mobilata si utilata. **71.000 €;** ☎0732.135.467 ramax2016@yahoo.com

1555. **Titan** dec., et. 1/13, 51 mp, 2019, dezvoltator. Apartament de 2 camere, disponibil intr-un bloc in constructie, cu regim de inaltime de D+P+13E ce cuprinde garsoniere, apartamente 2 si 3 camere. Pretul nu contine TVA; **70.500 €;** ☎0724.808.488/ 0725.597.221 george.s@star-construct.ro

1556. **Titan** - Trapezului 2 min metrou semidec., et. 8/10, 55 mp, 1976, ap 2 camere Trapezului, 2 minute metrou, 8/10, semidec, confort 1, suprafata 55 mp, bloc 1976, toate imbunatatirile. Se vinde mobilat, utilat ca in fotografii, in apropiere scoli, gradinite, piata. **60.000 €;** ☎0722.276.217/ 0721.717.270 office@alphadpi.ro

1557. **Titan** Auchan 2 camere Complex Rezidential, dec., et. 2/5, 49 mp, 2018, high class Rezidance, finalizareaugust 2018, 2 camere, garsoniere, 3 camere, finisaje complet, centrala proprie, parchet, gresie, faianta,locuri de parcare subteransi suprateran, preturi dicutabile, **42.500 €;** ☎0730.888.271 emanuel@zonadesud.ro

1558. **Titan** IOR semidec., et. 4/4, 52 mp, 1970, 3 minute intrarea in parc, Mega Image-Cinema Gloria, bloc reabilitat termic, curat, termopane, gresie, faianta, parchet, terasa fara probleme, toate actele. **54.500 €;** ☎0732.135.467 ramax2016@yahoo.com

1559. **Titan** metrou, Policlinica Titan dec., 54 mp, 1976, cf 1, dec., gresie, faianta, parchet, termopan, usa metalica, toate actele, acc credit, vecinatati:Nicolae Grigorescu, Parc IOR, Liviu Rebreanu, zona parc, metrou. **53.000 €;** ☎0787.602.251

1560. **Titan** Ozana semidec., et. 4/4, 48 mp, 2019, apartament finalizat 2 camere metrou 1 Decembrie 1918. Pretul afisat este pentru plata cash si include un loc de parcare. Se accepta si credit imobiliar. Comision O%. Ma puteti contacta la nr. **48.000 €;** ☎0737.500.376 alina.ciuculescu@zonadesud.ro

1561. **Titan** Ozana, metrou 6 min, Prima casa, comision 0 dec., et. 8/11, 45 mp, 2019, oferta excelenta, bloc nou, constructie finalizata. Distante reduse pana la punctele de interes din zona: metrou (6 min de mers), Park Lake Mall, Parcuri Titan, IOR, finisaje moderne, centrala proprie. **50.470 €;** ☎0736.380.183/ 0725.597.221

1562. **Titan** Pallady dec., et. 1/3, 58 mp, 2018, Titan, Pallady direct dezvoltator, Titan, Pallady, 2 camere, 58 mp, etaj 1 / 3, finisaje premium, gresie, faianta import Italia, tamplarie pvc Salamander 7 camere, usi tip Pinum, comision 0% **51.900 €;** ☎0723.157.833

1563. **Titan** Pallady et. 2/3, 58 mp, 2018, Titan, Pallady direct dezvoltator, Titan, Pallady, 2 camere, 58.15 mp, etaj 2/3, finisaje premium, gresie, faianta import Italia, tamplarie pvc Salamander 7 camere, usi tip Pinum, comision zero; **56.100 €;** ☎0723.157.833

1564. **Titan** Pallady dec., et. 1/3, 59 mp, 2018, Titan, Pallady direct dezvoltator, Titan, Pallady, 2 camere, 59 mp, etaj 1 / 3, finisaje premium, gresie, faianta import Italia, tamplarie pvc Salamander 7 camere, usi tip Pinum, Comision zero; **57.000 €;** ☎0723.157.833

1565. **Titan** Pallady dec., et. 1/3, 2018, Titan, Pallady direct dezvoltator, Titan, Pallady, 2 camere, 66 mp, et.1 / 3, finisaje premium, gresie, faianta import Italia, tamplarie pvc Salamander 7 camere, usi tip Pinum, comision zero; **63.500 €;** ☎0723.157.833

1566. **Titan** parc dec., et. 9/10, 54 mp, 1970, Lunca Muresului, Scoala Hamburg 195, confort 1, dec., liber, bloc monolit reabilitat termic, termopan, usa metalica, parchet, gresie, faianta, geam baie, situat chiar langa parcul IOR, **67.000 €;** ☎0732.135.471

1567. **Titan,** semidec., et. parter/4, 50 mp, 1970, 3 minute metrou Costin Georgian, 5 minute piata Minis, renovat complet, instalatii electrice si sanitare noi, gresie, faianta, parchet, termopane, usa metalica, aer conditionat, bucatarie mobilata. **61.000 €;** ☎0732.135.467 ramax2016@yahoo.com

1568. **Titan,** dec., et. parter/2, 40 mp, 2019, ansamblu rezidential ce dispune de o pozitionare excelenta, fiind situat in estul Bucurestiului, cartierul Titan in zona Theodor Pallady, la mica distanta de metrou 1 Decembrie 1918 (9 minute pe jos) **37.715 €;** ☎0723.243.544/ 0799.929.024 natalin.p@star-construct.ro

1569. **Titan,** dec., et. 7/11, 52 mp, 2010, apartament 2 camere, bloc construit in 2010, se vinde mobilat utilat complet. Vecinatati: Parcul Titanii, Nicolae Grigorescu, 1 decembrie 1918, Postavarului, Salajan. **71.990 €;** ☎0722.602.948/ 0727.090.488 turea.andrei89@gmail.com

1570. **Titan,** semidec., et. 8/10, 53 mp, chiar la piata Minis, Lucretiu Patrascanu intersectie Barajul Sadului, 5 minute metrou Costin Georgian, vedere spate, gresie, faianta, termopane, usa metalica, izolat pe exterior, liber, toate actele, **58.000 €;** ☎0732.135.471

1571. **Titan,** dec., et. 1/4, 58 mp, 2019, direct dezvoltator, suprafata 58 mp utili, etaj 1, 52200 euro la plata cash, 10 min de metrou Nicolae Teclu sau 1 Decembrie. **52.200 €;** ☎0728.320.544

1572. **Titan,** dec., et. 9/10, 54 mp, 1967, parcul IOR, vand ap. cu 2 cam. pe str. Rotunda, renovat cu imbunatatiri, parchet, gresie, faianta, termopan, usa metalica, mobilat si utilat, aer conditionat, mijloace de transport, piata, bloc reabilitat. **62.997 €;** ☎0747.140.370

1573. **Titan,** semidec., et. parter/10, 52 mp, 1970, particular, vand partament 2 camere Titan **70.000 €;** ☎0723.424.240

1574. **Titan,** dec., et. 1/13, 51 mp, 2019, va propunem spre vanzare, un apartament cu 2 camere, situat in cartierul Liviu Rebreanu, zona Lidl, intr-un bloc, construit in anul 2019, confort 1 - dec., etaj 1 din 13, 51 mp **70.500 €;** ☎0723.243.544/ 0799.929.024 natalin.p@star-construct.ro

1575. **Titan,** 1 Decembrie dec., et. 2/5, 53 mp, 2018, 2 camere, zona Ozana Titan, in apropierea unitatilor de invatamant, institutii bancare, spatii comerciale, ratb, metrou 1 Decembrie si Titan **49.200 €;** ☎0722.468.349 daniel.iancu@zonadesud.ro

1576. **Titan,** 1 Decembrie semidec., et. 1/3, 37 mp, 2019, dezvoltator, ap. 2 cam., dec., etaj 1-3, constructie beton caramida, finalizare , se preda cu g, f, p, t, um, 3 min. metrou 1 Decembrie 1918, se accepta prima casa, ipotecar, **43.500 €;** ☎0731.510.854 ionut.epure@zonadesud.ro

1577. **Titan,** 1 Decembrie, Auchan semidec., et. 5/6, 44 mp, 1980, situat langa Auchan, 15 min. metrou, conf.1, semidec., et. 5+6, duplex, bl.1980, ap. construit 2012, sup. 43,34 mp, centrala gaz, 2 gr. sanitare, posibilitate pod, mobilat, parcare ADP, usor neg.. **46.000 €;** ☎0723.707.553 razvanzamfir1@yahoo.com

1578. **Titan,** 1 Decembrie, Ozana, finalizat, zona ideala dec., et. 1/4, 57 mp, 2018, ap dec, spatios, bucatarie mare, inchisa, balcon generos. Ap este complet finisat, g, f, p, t, centrala proprie, totul nou, bransat la toate utilitatile sectorului 3. Acces facil catre metrou, mutare **44.700 €;** ☎0771.789.644

1579. **Titan,** 1 Decembrie, Ozana, finalizat, zona ideala, dec., et. 1/4, 2018, apartament 2 camere, dec., totul nou, finisaje de lux, centrala de apartament, totul nou, aproape de metrou, de scoala, de gradinita. **44.300 €;** ☎0774.075.876

1580. **Titan,** 3 minute metrou, dec., et. 4/10, 55 mp, 1976, 2 camere dec. complet, renovat, gresie, faianta, parchet, termopan, bloc reabilitat, scara curata **61.000 €;** ☎0769.651.162

1581. **Titan,** 5 minute metrou Costin Georgian, semidec., et. 4/4, 51 mp, chiar pe strada Budacu, 10 minute parc IOR, gresie, faianta, parchet, termopane, mobilat si utilat, toate actele. **53.500 €;** ☎0728.777.132 adriangeambei@yahoo.com

1582. **Titan,** 5 minute metrou, chiar pe Barajul Sadului semidec., et. 8/10, 52 mp, intersectie Lucretiu Patrascanu, stradal, vedere spate, gresie, faianta, parchet, termopane, usa metalica, liber, toate actele. **58.000 €;** ☎0728.777.132 office@ramax.ro

1583. **Titan,** Ambrozie, Camil Ressu, Fizicienilor, IOR, dec., et. 2/8, 55 mp, 1987, metrou 5-6 min 1987, 1/8, 55 mp, dec., balcon, bucatarie mare patrata 10 mp, bloc reabilitat, 2 lifturi, scara curata, necesita finisare, piata, apropiere parc IOR, mall Park Lake. **65.000 €;** ☎0755.022.290/ 0758.259.731 office@imobservicecenter.ro

1584. **Titan,** ap 2 cam, Pallady, metrou Nicolae Teclu, dec., et. 1/4, 55 mp, 2019, apartament 2 camere, dec., p/4, loc de parcare inclus. Se accepta credit Prima Casa. Finisajele sunt la alegerea dvs. Finalizare mai. Direct dezvoltator, comision 0. **49.500 €;** ☎0738.191.831 florin.urda@ansambluri-noi.ro

1585. **Titan,** apartament cu 2 cam, oferta, dec., et. 1/5, 53 mp, 2018, dezvoltator ofera o varietate de ap cu 2,3 cam sau garsoniere,cu predare in vara sau toamna acestui an.Finisaje la alegere,se preda complet finisat, lift.Constructie beton, caramida,centre comerciale, **46.000 €;** ☎0730.888.285 iulian.tanasie@zonadesud.ro

1586. **Titan,** apartament in bloc nou, sector 3, dec., et. parter/2, 40 mp, 2019, propun spre vanzare un apartament cu 2 camere, avand o suprafata totala utila de 47 mp, disponibil intr-un bloc nou, construit in zona Theodor Pallady. Apartamentul se afla la parter inferior. **29.189 €;** ☎0736.380.182/ 0725.597.221

1587. **Titan,** apartament la oferta 2 cam, 49 mp, dec., et. 1/5, 49 mp, 2018, dezvoltator, ap 2 cam, dec., constructie noua, suprafata utila 49 mp la pret de 43000 euro. beton, caramida, lift, centre comerciale, finisaje la alegere, predare la cheie, **43.000 €;** ☎0730.888.285 iulian.tanasie@zonadesud.ro

1588. **Titan,** apartament modern, ansamblu rezidential dec., et. 10/13, 52 mp, 2019, propun spre vanzare un apartament aflat intr-un ansamblu rezidential modern, amplasat pe Liviu Rebreanu, foarte apropiat de metrou. Se preda la cheie, bransat la utilitati si contorizat individual. **62.500 €;** ☎0736.380.182/ 0725.597.221

1589. **Titan,** Auchan Pallady, metrou Nicolae Teclu dec., et. 1/7, 61 mp, 2019, apartament 2 camere 60.79 mp utili, complet finisat si utilat cu centrala termica proprie, calorifere, obiecte sanitare, tamplarie PVC, geam termoizolant usa metalica, instalatii sanitare. **64.000 €;** ☎0721.169.962 office@estimobiliar.ro

1590. **Titan,** Auchan Pallady, metrou Nicolae Teclu dec., et. 2/4, 72 mp, 2019, apartament 2 camere 72 mp util, complet finisat si utilat cu centrala termica proprie, calorifere, obiecte sanitare, tamplarie PVC, geam termoizolant usa metalica, instalatii sanitare. **63.460 €;** ☎0770.836.956 office@estimobiliar.ro

1591. **Titan,** Auchan Pallady, metrou Nicolae Teclu, dec., et. parter/4, 64 mp, 2019, apartament 2 camere 63.88 mp utili, complet finisat si utilat cu centrala termica proprie, calorifere, obiecte sanitare, tamplarie PVC, geam termoizolant usa metalica, instalatii sanitare, **61.964 €;** ☎0722.485.440 office@estimobiliar.ro

1592. **Titan,** Auchan Pallady, metrou Nicolae Teclu, dec., et. 1/4, 70 mp, 2019, apartament 2 camere 69.71 mp utili, complet finisat si utilat cu centrala termica proprie, calorifere, obiecte sanitare, tamplarie PVC, geam termoizolant usa metalica, instalatii sanitare. **63.460 €;** ☎0721.169.962 office@estimobiliar.ro

1593. **Titan,** Auchan, metrou 1 Decembrie 1918, dec., et. parter/5, 137 mp, 2019, ap. 2 cam, terasa, curte, dec., 137.2 mp utili, complet finisat si echipat cu centrala termica proprie, calorifere, obiecte sanitare pentru bai, tamplarie PVC, usa metalica, contorizare individuala. **72.000 €;** ☎0770.836.923 office@estimobiliar.ro

1594. **Titan,** Auchan, metrou 1 Decembrie 1918, dec., et. 1/5, 56 mp, 2019, apartament 2 camere, dec., 56.05 mp utili, complet finisat si echipat cu centrala termica proprie, calorifere, obiecte sanitare pentru bai, tamplarie PVC, usa metalica, contorizare individuala, **54.900 €;** ☎0770.450.450 office@estimobiliar.ro

1595. **Titan,** Auchan, metrou 1 Decembrie 1918, sector 3 dec., et. parter/4, 37 mp, 2019, ap. 2 camere tip studio 37.2 mp utili, complet finisat si utilat cu centrala termica proprie, calorifere, obiecte sanitare, tamplarie PVC, geam termoizolant usa metalica, instalatii sanitare, **34.999 €;** ☎0770.836.956 office@estimobiliar.ro

1596. **Titan,** Auchan, metrou 1 Decembrie 1918, sector 3 dec., et. 5/5, 64 mp, 2019, apartament 2 cam tip Studio 64.15 mp utili, complet finisat si utilat cu centrala termica proprie, calorifere, obiecte sanitare, tamplarie PVC, geam termoizolant usa metalica, instalatii sanitare. **50.542 €;** ☎0722.485.440 office@estimobiliar.ro

1597. **Titan,** Auchan, metrou 1 Decembrie 1918, sector 3 dec., et. 5/5, 109 mp, 2018, apartament 2 camere 108,75 mp utili, complet finisat si utilat cu centrala termica proprie, calorifere, obiecte sanitare, tamplarie PVC, geam termoizolant usa metalica, instalatii sanitare. **81.909 €;** ☎0770.460.460/ 0770.470.470 office@estimobiliar.ro

1598. **Titan,** Auchan, metrou 1 Decembrie 1918, sector 3 dec., et. 2/5, 44 mp, 2019, apartament 2 camere 43.85 mp utili, complet finisat si utilat cu centrala termica proprie, calorifere, obiecte sanitare, tamplarie PVC, geam termoizolant usa metalica, instalatii sanitare, **40.342 €;** ☎0722.485.440 office@estimobiliar.ro

1599. **Titan,** Auchan, metrou 1 Decembrie 1918, sector 3 dec., et. 1/5, 48 mp, 2019, apartament 2 camere 48.45 mp utili, complet finisat si utilat cu centrala termica proprie, calorifere, obiecte sanitare, tamplarie PVC, geam termoizolant usa metalica, instalatii sanitare. **44.574 €;** ☎0722.485.440 office@estimobiliar.ro

1600. **Titan,** Auchan, Metrou 1 Decembrie 1918, sector 3 dec., et. 2/5, 50 mp, 2019, apartament 2 camere 49,45 mp utili, complet finisat si utilat cu centrala termica proprie, calorifere, obiecte sanitare, tamplarie PVC, geam termoizolant usa metalica, instalatii sanitare, **45.741 €;** ☎0770.460.460/ 0770.470.470 office@estimobiliar.ro

1601. **Titan,** Auchan, metrou 1 Decembrie 1918, sector 3 semidec., et. 5/5, 57 mp, 2018, apartament 2 camere 56,6 mp utili, complet finisat si utilat cu centrala termica proprie, calorifere, obiecte sanitare, tamplarie PVC, geam termoizolant usa metalica, instalatii sanitare. **52.355 €;** ☎0770.460.460/ 0770.470.470 office@estimobiliar.ro

1602. **Titan,** Auchan, metrou 1 Decembrie 1918, sector 3 semidec., et. 5/5, 57 mp, 2019, apartament 2 camere 56,65 mp utili, complet finisat si utilat cu centrala termica proprie, calorifere, obiecte sanitare, tamplarie PVC, geam termoizolant usa metalica, instalatii sanitare, **52.401 €;** ☎0722.485.440 office@estimobiliar.ro

1603. **Titan,** Auchan, metrou 1 Decembrie 1918, sector 3 dec., et. 3/5, 58 mp, 2019, apartament 2 camere 57.8 mp util, complet finisat si utilat cu centrala termica proprie, calorifere, obiecte sanitare, tamplarie PVC, geam termoizolant usa metalica, instalatii sanitare. **53.176 €;** ☎0722.485.440 office@estimobiliar.ro

1604. **Titan,** Auchan, metrou 1 Decembrie 1918, sector 3 dec., et. 4/5, 59 mp, 2019, apartament 2 camere 59,1 mp utili, complet finisat si utilat cu centrala termica proprie, calorifere, obiecte sanitare, tamplarie PVC, geam termoizolant usa metalica, instalatii sanitare. **54.668 €;** ☎0722.485.440 office@estimobiliar.ro

1605. **Titan,** Auchan, metrou 1 Decembrie 1918, sector 3 dec., et. 2/4, 59 mp, 2019, apartament 2 camere dec., 59.40 mp utili, complet finisat si utilat cu centrala termica proprie, calorifere, obiecte sanitare, tamplarie PVC, geam termoizolant, usa metalica, instalatii sanitare. **53.500 €;** ☎0722.485.440 office@estimobiliar.ro

1606. **Titan,** Auchan, metrou 1 Decembrie 1918, sector 3 dec., et. 5/5, 51 mp, 2019, apartament 2 camere tip studio, dec., 51.25 mp, complet finisat si echipat cu centrala termica proprie, calorifere, obiecte sanitare, tamplarie PVC, usa metalica, contorizare individuala. **48.600 €;** ☎0770.450.450 office@estimobiliar.ro

1607. **Titan,** Auchan, Metrou 1 Decembrie 1918, sector 3 dec., et. parter/4, 50 mp, 2019, apartament 2 camere, dec., 50.00 mp utili, se livreaza complet finisat si utilat cu centrala termica proprie, calorifere, obiecte sanitare, tamplarie PVC, usa metalica, instalatii sanitare. **47.399 €;** ☎0770.836.956 office@estimobiliar.ro

1608. **Titan,** Auchan, Metrou 1 Decembrie 1918, sector 3 dec., et. 2/4, 54 mp, 2019, apartament 2 camere, dec., 53.73 mp utili, se livreaza complet finisat si utilat cu centrala termica proprie, calorifere, obiecte sanitare, tamplarie PVC, usa metalica, instalatii sanitare. **51.099 €;** ☎0770.836.923 office@estimobiliar.ro

1609. **Titan,** Auchan, Metrou 1 Decembrie 1918, sector 3 dec., et. 2/3, 57 mp, 2019, apartament 2 camere, dec., 57.23 mp utili, complet finisat si echipat cu centrala termica proprie, calorifere, obiecte sanitare pentru bai, tamplarie PVC, usa metalica, contorizare individuala. **50.800 €;** ☎0770.836.923 office@estimobiliar.ro

1610. **Titan,** Bd. 1 Decembrie 1918, aproape de metrou semidec., et. 4/10, 57 mp, 1971, apartament 2 camere, semidec., spatios, compartimentat eficient, bloc constructie 1971, et. 4/10, la 1 minut de RATB si la 10 minute de statia de metrou 1 Decembrie 1918. **57.500 €;** ☎0724.271.141 office@estimobiliar.ro

1611. **Titan,** bd. 1 Decembrie, Auchan, sector 3, semidec., et. 4/10, 57 mp, 1971, apartament 2 camere 56,79 mp, spatios, bine compartimentat, 2 spatii de depozitare, la 1 minut de Ratb si 5 minute de statia de metrou 1 Decembrie 1918. Accept plata cash/ ipotecar **57.500 €;** ☎0724.271.141 office@estimobiliar.ro

1612. **Titan,** bloc nou, foarte aproape de metrou, dec., et. 1/4, 53 mp, 2018, apartament 2 camere, aproape metrou, finisaje de lux, centrala termica, lift, loc de parcare, balcon, aproape de gradinita si scoala, loc de joaca/parc, vedere rasarit, tamplarie pvc Salamander, usi pinum. **47.700 €;** ☎0771.789.644

1613. **Titan,** Complex Edenia, dec., et. 7/11, 2010, 2 gr. sanitare, terasa inchisa, 52 mp util, mobilat si utilat modern, centrala termica, 3 lifturi, paza la intrare. **69.000 €;** ☎0732.135.467 ramax2016@yahoo.com

1614. **Titan,** direct proprietar accept credit zona ideala dec., et. 2/4, 2018, apartament 2 camere, dec., finisaje de lux, totul nou, aproape de metrou si parc, gradinita si scoala, nu accept intermediari **42.900 €;** ☎0774.075.876

1615. **Titan,** direct proprietar accept credit zona ideala dec., et. 1/4, 54 mp, 2018, apartament 2 camere, direct proprietar, zona ideala, aproape mij. transport, vedere rasarit, loc de parcare, étaj 1 din 3, balcon mare, dec., gresie, faianta, parchet, termopan, usi pinum **49.900 €;** ☎0774.075.876/ 0724.458.272

1616. **Titan,** Drum Gura Crivatului dec., et. 1/4, 57 mp, 2019, ap. 2 camere, SU intre 55-57 mp, la cheie.Termen final decembrie 2019. Bloc cu lift. Prima casa 1000 E/mp. Cr. ipotecar 1000 E/mp.Cash 1000 E/mp usor disc., **1.000 €;** ☎0722.511.217/ 0762.628.915 office@cbs-imob.ro ,uigimob@yahoo.com

1617. **Titan,** Grigorescu metrou, semidec., et. 3/10, 54 mp, 1970, Apartament 2 camere N. Grigorescu 2 min metrou, 54 mp, semidc, termopan, um, bloc reabilitat, proximitate piata, parc. **65.000 €;** ☎0735.229.832

1618. **Titan,** Metrou 1 Decembrie - Pallady dec., et. 1/3, 70 mp, 2018, Ap. 2 cam, dec., g, f, p, t, toate noi, bloc tip vila, centrala, loc parcare subteran inclus in pret, mutare rapida, aproape scoala, gradinita, magazine, ratb. fara comisoane, nu colaborez cu agentii! **64.000 €;** ☎0774.075.876

1619. **Titan,** metrou 1 Decembrie 1918 dec., et. parter/5, 47 mp, 2019, apartament 2 camere tip studio, 46.6 mp util, complet finisat si utilat cu centrala termica proprie, calorifere, obiecte sanitare, tamplarie PVC, geam termoizolant, usa metalica, instalatii sanitare. **45.000 €;** ☎0770.450.450 office@estimobiliar.ro

1620. **Titan,** Metrou 1 Decembrie 1918, Auchan Titan dec., et. 4/5, 52 mp, 2019, apartament 2 camere 51,65 mp utili, complet finisat si utilat c

Imobiliare vânzări 2 CAMERE

1684. **Titan,** Ozana, metrou 1 Decembrie 1918, sector 3 dec., et. parter/4, 44 mp, 2019, ap. 2 camere tip studio 44 mp utili, complet finisat si utilat cu centrala termica proprie, calorifere, obiecte sanitare, tamplarie PVC, geam termoizolant usa metalica, instalatii sanitare, **41.699 €;** ☎0770.836.956 office@estimobiliar.ro

1685. **Titan,** Ozana, metrou 1 Decembrie 1918, sector 3 dec., et. 5/5, 118 mp, 2018, apartament 2 camere 118,25 mp utili, complet finisat si utilat cu centrala termica proprie, calorifere, obiecte sanitare, tamplarie PVC, geam termoizolant usa metalica, instalatii sanitare. **86.765 €;** ☎0770.460.460/ 0770.470.470 office@estimobiliar.ro

1686. **Titan,** Ozana, Metrou 1 Decembrie 1918, sector 3 dec., et. 3/3, 134 mp, 2019, apartament 2 camere 133.81 mp utili, complet finisat si utilat cu centrala termica proprie, calorifere, obiecte sanitare, tamplarie PVC, geam termoizolant usa metalica, instalatii sanitare. **79.900 €;** ☎0770.836.923 office@estimobiliar.ro

1687. **Titan,** Ozana, metrou 1 Decembrie 1918, sector 3 dec., et. 5/5, 55 mp, 2019, apartament 2 camere 55,35 utili, complet finisat si utilat cu centrala termica proprie, calorifere, obiecte sanitare, tamplarie PVC, geam termoizolant usa metalica, instalatii sanitare, **52.000 €;** ☎0722.485.440 office@estimobiliar.ro

1688. **Titan,** Ozana, metrou 1 Decembrie 1918, sector 3 dec., et. 2/5, 56 mp, 2019, apartament 2 camere 56.15 mp utili, complet finisat si utilat cu centrala termica proprie, calorifere, obiecte sanitare, tamplarie PVC, geam termoizolant usa metalica, instalatii sanitare. **51.658 €;** ☎0722.485.440 office@estimobiliar.ro

1689. **Titan,** Ozana, metrou 1 Decembrie 1918, sector 3 dec., et. parter/4, 47 mp, 2018, apartament 2 camere dec., 46.85 mp utili, complet finisat si utilat cu centrala termica proprie, calorifere, obiecte sanitare, tamplarie PVC, geam termoizolant, usa metalica, instalatii sanitare. **44.500 €;** ☎0770.450.450 office@estimobiliar.ro

1690. **Titan,** Ozana, Metrou 1 Decembrie 1918, sector 3 dec., et. 1/5, 50 mp, 2019, apartament 2 camere, dec., 50 mp utili, complet finisat si echipat cu centrala termica proprie, calorifere, obiecte sanitare pentru bai, tamplarie PVC, usa metalica, contorizare individuala. **50.400 €;** ☎0770.450.450 office@estimobiliar.ro

1691. **Titan,** Ozana, metrou 1 Decembrie 1918, sector 3 dec., et. 1/5, 52 mp, 2019, apartament 2 camere, dec., 51.65 mp utili, complet finisat si echipat cu centrala termica proprie, calorifere, obiecte sanitare pentru bai, tamplarie PVC, usa metalica, contorizare individuala. **51.300 €;** ☎0770.450.450 office@estimobiliar.ro

1692. **Titan,** Ozana, metrou 1 Decembrie 1918, sector 3 dec., et. 5/5, 57 mp, 2019, apartament 2 camere, dec., 57.25 mp utili, complet finisat si echipat cu centrala termica proprie, calorifere, obiecte sanitare pentru bai, tamplarie PVC, usa metalica, contorizare individuala. **55.800 €;** ☎0770.450.450 office@estimobiliar.ro

1693. **Titan,** Ozana, Metrou 1 Decembrie 1918, sector 3 dec., et. 5/5, 70 mp, 2019, apartament 2 camere, dec., 69.7 mp utili, complet finisat si echipat cu centrala termica proprie, calorifere, obiecte sanitare pentru bai, tamplarie PVC, usa metalica, contorizare individuala. **63.000 €;** ☎0770.836.923 office@estimobiliar.ro

1694. **Titan,** Ozana, metrou 1 Decembrie 1918, sector 3, dec., et. parter/4, 44 mp, 2019, ap. 2 camere tip studio 44 mp utili, complet finisat si utilat cu centrala termica proprie, calorifere, obiecte sanitare, tamplarie PVC, geam termoizolant usa metalica, instalatii sanitare. **42.655 €;** ☎0722.485.440 office@estimobiliar.ro

1695. **Titan,** Ozana, metrou 1 Decembrie 1918, sector 3, dec., et. parter/3, 55 mp, 2018, apartament 2 camere 54.58 mp utili, complet finisat si utilat cu centrala termica proprie, calorifere, obiecte sanitare, tamplarie PVC, geam termoizolant usa metalica, instalatii sanitare, **48.900 €;** ☎0770.836.923 office@estimobiliar.ro

1696. **Titan,** Ozana, metrou 1 Decembrie 1918, sector 3, dec., et. 1/4, 54 mp, 2019, apartament 2 camere, dec., 53.79 mp utili, se livreaza complet finisat si utilat cu centrala termica proprie, calorifere, obiecte sanitare, tamplarie PVC, usa metalica, instalatii sanitare. **52.155 €;** ☎0722.485.440 office@estimobiliar.ro

1697. **Titan,** Ozana, metrou 1 Decembrie, mutare rapida dec., et. 1/4, 57 mp, 2018, ap dec, spatios, bucatarie mare, inchisa, balcon generos. Ap este complet finisat, g, f, p, t, centrala proprie, totul nou, bransat la toate utilitatile sectorului 3. Acces facil catre metrou, mutare **45.300 €;** ☎0771.789.644

1698. **Titan,** Ozana, Pallady, metrou 1 Decembrie 1918, dec., et. parter/5, 50 mp, 2018, apartament 2 camere, 48.18 mp utili, complet finisat si utilat cu centrala termica proprie, calorifere, obiecte sanitare, tamplarie PVC, geam termoizolant usa metalica, instalatii sanitare, **44.500 €;** ☎0722.485.440 office@estimobiliar.ro

1699. **Titan,** Ozana, Theodor Pallady, Trapezului, dec., et. 1/4, 55 mp, 2018, Vanzare apartament 2 camere Theodor Pallady, Trapezului, bloc 2019 comision 0, tva inclus in pret, dezvoltator ansamblul residential str Gura fagetului nr 76, sector 3. **49.500 €;** ☎0724.553.281 sto_gino@yahoo.com

1700. **Titan,** Ozana, Theodor Pallady, Trapezului, Salajan dec., et. 1/3, 55 mp, 2019, vanzare apartamente Theodor Pallady Trapezului, bloc 2019. comision 0, tva inclus in pret, direct dezvoltator. Ansamblul residential Drumul Gura Fagetului, nr. 76., **49.500 €;** ☎0724.553.281 sto_gino@yahoo.com

1701. **Titan,** Ozana, Theodor Pallady, Trapezului, Salajan dec., et. parter/3, 46 mp, 2019, vanzare apartamente Theodor Pallady, Trapezului, bloc 2019. Comision 0, TVA inclus in pret, direct dezvoltator ansamblul residential se afla pe Drumul Gura Fagetului, **46.000 €;** ☎0724.553.281 sto_gino@yahoo.com

1702. **Titan,** Ozana, Theodor Pallady, Trapezului, Salajan dec., et. 1/3, 53 mp, 2019, vanzare apartamente Theodor Pallady, Trapezului, bloc 2019. Comision 0, tva inclus in pret, direct dezvoltator. Ansamblul residential Drumul Gura Fagetului nr. 76. **47.700 €;** ☎0724.553.281 sto_gino@yahoo.com

1703. **Titan,** Ozana, Theodor Pallady, Trapezului, Salajan dec., et. parter/3, 43 mp, 2019, vanzare apartamente Theodor Pallady, Trapezului, bloc 2019. comision 0, TVA inclus in pret, direct dezvoltator. Ansamblul residential se afla pe Drumul Gura Fagetului. **43.000 €;** ☎0724.553.281 sto_gino@yahoo.com

1704. **Titan,** Ozana, Theodor Pallady, Trapezului, Salajan dec., et. 1/3, 53 mp, 2019, vanzare apartamente Theodor Pallady, Trapezului, bloc 2019. Comision 0, tva inclus in pret, direct dezvoltator. Ansamblul residential, Drumul Gura Fagetului nr. 76. **47.700 €;** ☎0724.553.281 sto_gino@yahoo.com

1705. **Titan,** Pallady, dec., et. 1/3, 66 mp, 2018, Titan, Pallady direct dezvoltator, 2 camere, 66 mp, Etaj 1/3, finisaje premium, gresie, faianta import Italia, tamplarie PVC Salamander 7 camere, usi tip Pinum, comision zero **63.500 €;** ☎0723.157.833

1706. **Titan,** Pallady, dec., et. 2/3, 66 mp, 2018, Titan, Pallady direct dezvoltator, Titan, Pallady, 2 camere, 66 mp, etaj 2 / 3, finisaje premium, gresie, faianta import Italia, tamplarie pvc Salamander 7 camere, usi tip Pinum, Comision zero; **63.500 €;** ☎0723.157.833

1707. **Titan,** Pallady, 10 min metrou Nicolae Teclu, dec., et. 4/3, 55 mp, 2018, ap dec., spatios, bucatarie mare, inchisa, balcon generos. Ap. este complet finisat, g, f, p, t, centrala proprie, totul nou, bransat la toate utilitatile sectorului 3. Acces facil catre metrou, mutare rapida **49.500 €;** ☎0774.075.876

1708. **Titan,** Pallady, exclus agentii, dec., et. 1/5, 47 mp, 2018, garsoniera dubla, toate utilitatile, centrala termica pe gaz, aproape metrou, vedere mixta, bloc din caramida, izolatie de 10 cm, **45.000 €;** ☎0738.191.831/ 0749.450.409

1709. **Titan,** Pallady, metrou Nicolae Teclu, sector 3, et. parter/3, 171 mp, 2019, apartament 2 cam, gradina 171.4 mp utili, complet finisat si utilat cu centrala termica proprie, calorifere, obiecte sanitare, tamplarie PVC, geam termoizolant usa metalica, instalatii sanitare. **95.247 €;** ☎0722.485.440 office@estimobiliar.ro

1710. **Titan,** Pallady, Ozana, metrou 1 Decembrie dec., et. 1/4, 55 mp, 2018, mutare rapida ap dec, spatios, bucatarie mare, inchisa, balcon generos. Ap este complet finisat, g, f, p, t, centrala proprie, totul nou, bransat la toate utilitatile sectorului 3. Acces facil catre metrou. **49.500 €;** ☎0771.789.644

1711. **Titan,** Parc IOR, Strada Bucovina, semidec., et. parter/4, 50 mp, 1961, **67.000 €;** ☎0721.115.770 diana.dragomir@activimob.ro

1712. **Titan,** piata Minis, semidec., et. 8/10, 52 mp, 5 minute metrou, termopane, gresie, faianta, curat, liber, toate actele **58.000 €;** ☎0732.135.467 ramax2016@yahoo.com

1713. **Titan,** Piata Minis, semidec., 54 mp, cf 1, sdec, fara imbunatatiri, curat, termopan, liber, vecinatati: Costin Georgian, 1 Decembrie 1918, Liviu Rebreanu. **49.000 €;** ☎0787.602.251

1714. **Titan,** Piata Salajan, semidec., et. 9/10, cf. 2, fara imbunatatiri, necesita renovare, plata cash, bloc izolat termic, **35.000 €;** ☎0723.723.485

1715. **Titan,** Policlinica, semidec., et. 4/10, 52 mp, chiar pe Rotunda, bloc reabilitat, lipit de parcul IOR, termopane, faianta, gresie, aer conditionat, liber. **58.000 €;** ☎0728.777.132 office@ramax.ro

1716. **Titan,** proprietar, metrou 1 Decembrie, Pallady dec., et. 1/4, 55 mp, 2018, proprietar, vand apartament 2 camere, dec., finisaje de lux, totul nou, etaj 2, foarte apropae de metrou, parchet, gresie si faianta toate noi, gradinita si scoala langa. **49.500 €;** ☎0774.075.876/ 0724.458.272

1717. **Titan,** proprietar, metrou 1 Decembrie, Pallady, dec., et. 4/5, 60 mp, 2018, apartament 2 cam,direct proprietar, zona ideala,aproape mij. transport, vedere rasarit, etaj 2 din 4, cu lift, balcon mare, dec., gresie, faianta, parchet, termopan, mutare in 2 luni; **53.500 €;** ☎0738.191.831/ 0724.458.272

1718. **Titan,** Rebreanu, Park Lake, dec., et. 11/13, 51 mp, 2019, ansamblu rezidential inedit ce dispune de o pozitionare excelenta, fiind situat in estul Bucurestiului in cartierul Titan, zona Liviu Rebreanu, la doar 5 minute distanta de metrou. Scoala, gradinita. Fara TVA **67.500 €;** ☎0736.380.181/ 0725.597.221 natalin.p@star-construct.ro

1719. **Titan,** Salajan, semidec., et. 9/10, 38 mp, 1977, apartamentul are 2 camere semidec.e, confort 2, suprafata 38 mp, etaj 9/10, an constructie 1975, fara imbunatatiri, termopane, usa de metal, balcon inchis cu termopan, bloc reabilitat, lift, **35.000 €;** ☎0773.325.062 tanasescu.dan@yahoo.com

1720. **Titan,** Scoala Gimnaziala nr. 195 (Hamburg) dec., et. 9/10, 52 mp, chiar la scoala si parc, dec., gresie, faianta, parchet, termopane, usa metalica, 5 minute metrou. **67.000 €;** ☎0732.135.467 ramax2016@yahoo.com

1721. **Titan,** Th. Pallady, N. Teclu, dec., et. parter/4, 47 mp, 2019, Direct dezvoltator 2 camere finalizare aprilie 2019 cu loc parcare gratuit situat langa metrou 1 Decembrie 1918. **44.500 €;** ☎0730.170.085 bogdan.mavrogheorghe@zonadesud.ro

1722. **Titan,** Th. Pallady, Ozana, dec., et. parter/2, 53 mp, 2019, Direct dezvoltator apartament 2 camere finalizat situat linga metrou 1 Decembrie 1918. **55.900 €;** ☎0730.170.085 bogdan.mavrogheorghe@zonadesud.ro

1723. **Titan,** Th. Pallady, Ozana, Trapezului, dec., et. 2/3, 52 mp, 2019, direct dezvoltator 2 camere dec. la doar 7 minute de metrou 1 Decembrie 1918. **48.000 €;** ☎0730.170.085 bogdan.mavrogheorghe@zonadesud.ro

1724. **Titan,** Th.Pallady, metrou 1 Decembrie 1918, dec., et. 2/5, 59 mp, 2018, dezvolator, ap cu 2 cam, decomanda, 59 mp, finisaje la alegere, constructie beton, caramida, aproape de centrele comerciale, se accepta si credit, detalii la telefon; **52.200 €;** ☎073888285 iulian.tanasie@zonadesud.ro

1725. **Titan,** Theodor Pallady dec., et. 2/2, 55 mp, 2018, 2 camere finalizat, suprafata de 55 mp, regim mic de inaltime p+2, mutare rapida, aproape de metrou 1 Decembrie, statii tramvai IOR **57.000 €;** ☎0722.468.349 daniel.iancu@zonadesud.ro

1726. **Titan,** Theodor Pallady ,metrou Nicolae Teclu, dec., et. 1/4, 76 mp, 2019, apartament 2 camere 76.08 mp utili, complet finisat si utilat cu centrala termica proprie, calorifere, obiecte sanitare, tamplarie PVC, geam termoizolant usa metalica, instalatii sanitare. **66.405 €;** ☎0721.169.962 office@estimobiliar.ro

1727. **Titan,** Theodor Pallady, metrou 1 Decembrie 1918 dec., et. parter/5, 41 mp, 2019, apartament 2 camere, dec., 40.5 mp utili, complet finisat si echipat cu centrala termica proprie, calorifere, obiecte sanitare pentru bai, tamplarie PVC, usa metalica, contorizare individuala. **40.500 €;** ☎0770.450.450 office@estimobiliar.ro

1728. **Titan,** Theodor Pallady, metrou 1 Decembrie 1918 dec., et. 1/5, 51 mp, 2019, apartament 2 camere, dec., 51.15 mp utili, complet finisat si echipat cu centrala termica proprie, calorifere, obiecte sanitare pentru bai, tamplarie PVC, usa metalica, contorizare individuala. **51.300 €;** ☎0770.450.450 office@estimobiliar.ro

1729. **Titan,** Theodor Pallady, metrou 1 Decembrie 1918 dec., et. parter/5, 55 mp, 2019, apartament 2 camere, dec., 55.25 mp utili, complet finisat si echipat cu centrala termica proprie, calorifere, obiecte sanitare pentru bai, tamplarie PVC, usa metalica, contorizare individuala. **54.000 €;** ☎0770.450.450 office@estimobiliar.ro

1730. **Titan,** Theodor Pallady, metrou 1 Decembrie 1918 dec., et. 1/5, 62 mp, 2019, apartament 2 camere, dec., 62.15 mp utili, complet finisat si echipat cu centrala termica proprie, calorifere, obiecte sanitare pentru bai, tamplarie PVC, usa metalica, contorizare individuala. **60.300 €;** ☎0770.836.923 office@estimobiliar.ro

1731. **Titan,** Theodor Pallady, metrou Nicolae Teclu dec., et. 7/7, 61 mp, 2019, apartament 2 camere 60.64 mp utili, complet finisat si utilat cu centrala termica proprie, calorifere, obiecte sanitare, tamplarie PVC, geam termoizolant usa metalica, instalatii sanitare. **64.000 €;** ☎0721.169.962 office@estimobiliar.ro

1732. **Titan,** Theodor Pallady, metrou Nicolae Teclu dec., et. 2/7, 63 mp, 2019, apartament 2 camere 63.25 mp utili, complet finisat si utilat cu centrala termica proprie, calorifere, obiecte sanitare, tamplarie PVC, geam termoizolant usa metalica, instalatii sanitare. **67.000 €;** ☎0721.169.962 office@estimobiliar.ro

1733. **Titan,** Theodor Pallady, metrou Nicolae Teclu dec., et. 1/3, 64 mp, 2019, apartament 2 camere 63.5 mp utili, complet finisat si utilat cu centrala termica proprie, calorifere, obiecte sanitare, tamplarie PVC, geam termoizolant usa metalica, instalatii sanitare. **54.150 €;** ☎0770.836.956 office@estimobiliar.ro

1734. **Titan,** Theodor Pallady, metrou Nicolae Teclu dec., et. 1/4, 72 mp, 2019, apartament 2 camere 72 mp utili, complet finisat si utilat cu centrala termica proprie, calorifere, obiecte sanitare, tamplarie PVC, geam termoizolant usa metalica, instalatii sanitare **63.460 €;** ☎0770.836.956 office@estimobiliar.ro

1735. **Titan,** Theodor Pallady, metrou Nicolae Teclu, dec., et. parter/3, 117 mp, 2019, apartament 2 cam, gradina 117 mp utili, complet finisat si utilat cu centrala termica proprie, calorifere, obiecte sanitare, tamplarie PVC, geam termoizolant usa metalica, instalatii sanitare. **73.910 €;** ☎0722.485.440 office@estimobiliar.ro

1736. **Titan,** Theodor Pallady, metrou Nicolae Teclu, dec., et. parter/3, 117 mp, 2019, apartament 2 camere 117 mp utili, complet finisat si utilat cu centrala termica proprie, calorifere, obiecte sanitare, tamplarie PVC, geam termoizolant usa metalica, instalatii sanitare. **73.910 €;** ☎0770.836.956 office@estimobiliar.ro

1737. **Titan,** Theodor Pallady, metrou Nicolae Teclu, semidec., et. 2/4, 45 mp, 2019, apartament 2 camere 45.03 mp utili, complet finisat si utilat cu centrala termica proprie, calorifere, obiecte sanitare, tamplarie PVC, geam termoizolant usa metalica, instalatii sanitare. **43.679 €;** ☎0722.485.440 office@estimobiliar.ro

1738. **Titan,** Theodor Pallady, metrou Nicolae Teclu, dec., et. parter/4, 54 mp, 2019, apartament 2 camere 54.3 mp utili, complet finisat si utilat cu centrala termica proprie, calorifere, obiecte sanitare, tamplarie PVC, geam termoizolant usa metalica, instalatii sanitare. **52.671 €;** ☎0722.485.440 office@estimobiliar.ro

1739. **Titan,** Theodor Pallady, metrou Nicolae Teclu, dec., et. 1/3, 64 mp, 2019, apartament 2 camere 63.5 mp utili, complet finisat si utilat cu centrala termica proprie, calorifere, obiecte sanitare, tamplarie PVC, geam termoizolant usa metalica, instalatii sanitare. **54.150 €;** ☎0722.485.440 office@estimobiliar.ro

1740. **Titan,** Theodor Pallady, metrou Nicolae Teclu, dec., et. 4/7, 64 mp, 2019, apartament 2 camere 63.56 mp utili, complet finisat si utilat cu centrala termica proprie, calorifere, obiecte sanitare, tamplarie PVC, geam termoizolant usa metalica, instalatii sanitare. **66.000 €;** ☎0721.169.962 office@estimobiliar.ro

1741. **Titan,** Theodor Pallady, metrou Nicolae Teclu, dec., et. 6/7, 66 mp, 2019, apartament 2 camere 65.81 mp utili, complet finisat si utilat cu centrala termica proprie, calorifere, obiecte sanitare, tamplarie PVC, geam termoizolant usa metalica, instalatii sanitare. **66.000 €;** ☎0721.169.962 office@estimobiliar.ro

1742. **Titan,** Theodor Pallady, metrou Nicolae Teclu, dec., et. 1/4, 70 mp, 2019, apartament 2 camere 70.42 mp utili, complet finisat si utilat cu centrala termica proprie, calorifere, obiecte sanitare, tamplarie PVC, geam termoizolant usa metalica, instalatii sanitare. **63.460 €;** ☎0770.836.956 office@estimobiliar.ro

1743. **Titan,** Theodor Pallady, metrou Nicolae Teclu, dec., et. parter/4, 76 mp, 2019, apartament 2 camere 76.08 mp utili, complet finisat si utilat cu centrala termica proprie, calorifere, obiecte sanitare, tamplarie PVC, geam termoizolant usa metalica, instalatii sanitare, **66.405 €;** ☎0721.169.962 office@estimobiliar.ro

1744. **Titan,** Theodor Pallady, Ozana, dec., et. 1/3, 2018, 2 camere , aproape de metrou 1 Decembrie situat stradal, Lidl, Penny, statii de tramvai, institutii bancare si de invatamant, acces rapid cu centrul orasului, **58.700 €;** ☎0722.468.349 daniel.iancu@zonadesud.ro

1745. **Titan,** Theodor Pallady, Ozana, dec., et. parter/2, 49 mp, 2018, 2 camere finalizat, complet mobilat si utilat, 600 m de mijloacele de transport, zona de case vile, liniistita, blocul are demisol ap. este situat la un parter inalt **57.600 €;** ☎0722.468.349 daniel.iancu@zonadesud.ro

1746. **Titan,** Theodor Pallady, Ozana, dec., et. parter/4, 47 mp, 2018, 2 camere, parcare inclusa, bloc nou, 10 min de metrou 1 Decembrie, se accepta orice modalitate de plata **44.500 €;** ☎0722.468.349 daniel.iancu@zonadesud.ro

1747. **Titan,** Theodor Pallady, Ozana, dec., et. 2/5, 53 mp, 2019, direct dezvoltator 2 camere finalizare aprilie 2019, situat langa metrou 1 Decembrie 1918 **49.120 €;** ☎0730.170.085 bogdan.mavrogheorghe@zonadesud.ro

1748. **Titan,** Theodor Pallady, Ozana, dec., et. 1/2, 52 mp, 2019, direct dezvoltator 2 camere finalizare iunie 2019 situata langa metrou 1 Dec. 1918. **49.200 €;** ☎0730.170.085 bogdan.mavrogheorghe@zonadesud.ro

1749. **Titan,** Theodor Pallady, Ozana, dec., et. parter/3, 49 mp, 2019, direct dezvoltator 2 camere finalizate situate langa metrou 1 Decembrie 1918, **49.900 €;** ☎0730.170.085 bogdan..mavrogheorghe@zonadesud.ro

1750. **Titan,** Theodor Pallady, Ozana, dec., et. 1/3, 51 mp, 2019, direct dezvoltator 2 camere ideal investitie bloc stradal finalizare iulie 2019 situat la doar 5 minute metrou 1 Decembrie 1918. **58.700 €;** ☎0730.170.085 bogdan.mavrogheorghe@zonadesud.ro

1751. **Titan,** Theodor Pallady, Ozana, dec., et. demisol/2, 48 mp, 2019, direct dezvoltator apartament 2 camere finalizat situat langa metrou 1 Decembrie 1918 **40.500 €;** ☎0730.170.085 bogdan.mavrogheorghe@zonadesud.ro

1752. **Titan,** Theodor Pallady, Ozana, 10 min de metrou dec., et. 1/5, 52 mp, 2018, 2 camere, 700 m de metrou 1 Decembrie, scoli, gradinite, spatii comerciale in zona, strazi asfaltate si iluminate,canalizare, apa, gaze, curent electric **51.300 €;** ☎0722.468.349 daniel.iancu@zonadesud.ro

1753. **Titan,** Theodor Pallady, Ozana, Trapezului, dec., et. 1/3, 60 mp, 2019, direct dezvoltator ideal investitie apartament 2 camere, bloc stradal, finalizare iulie 2019, situat la doar 5 minute statia metrou 1 Decembrie 1918. **68.300 €;** ☎0730.170.085 bogdan.mavrogheorghe@zonadesud.ro

1754. **Titan,** Theodor Pallady, Ozana, zona verde dec., et. 2/5, 63 mp, 2018, 2 camere, aproape de Metrou 1 Decembrie, zona linistita, scoli, gradinite, hipermarketuri, ap dispune de centrala termica, finisaje de inalte calitate **61.200 €;** ☎0722.468.349 daniel.iancu@zonadesud.ro

1755. **Titan,** Theodor Pallady, Ozana, zona verde dec., et. 2/3, 54 mp, 2018, ap cu 2 camere finalizat, mutare rapida, la 10 min de mers pe jos fata de M 1 Decembrie, 600 m pana la statia de tramvai IOR **57.000 €;** ☎0722.468.349 danieliancu@zonadesud.ro

1756. **Titan,** Trapezului dec., et. 1/2, 60 mp, 2018, Trapezului, Titan, 2 cam, Prima casa, finalizat. Ansamblu rezidential nou, amplasat in sectorul 3, intr-o zona linistita, aproape de statia de metrou 1 Decembrie 1918. Amplasare ideala. **58.900 €;** ☎0736.380.181/ 0725.597.221 natalin.p@star-construct.ro

1757. **Titan,** Trapezului, dec., et. 2/3, 53 mp, 2019, finalizat, intabulat, la 4 minute de mers pe jos pana in bulevardul Theodor Pallady si 10 minute pana la metrou 1 Decembrie 1918, etaj 2, dec., comision 0 **59.000 €;** ☎0736.380.185 georgiana.l@star-construct.ro

1758. **Titan,** Trapezului, dec., et. 7/10, 56 mp, 1979, strada Becatei, 2 camere, confort 1, dec., etaj 7/10, dec., reabilitat, conructie 1980, liber, decent, usa metalica termopan, **56.500 €;** ☎0773.910.634

1759. **Titan,** Trapezului, 1 Decembrie dec., et. 1/2, 63 mp, 2018, ap cu 2 camere finalizat aproape de m 1 Decembrie, zona Trapezului, unitati de invatamant, spatii comerciale, metrou **64.900 €;** ☎0722.468.349 daniel.iancu@zonadesud.ro

1760. **Titan,** Victor Brauner, dec., et. 3/7, 67 mp, 2017, apartament nou de vanzare, cu 2 camere dec.e, cu o suprafata construita 67 mp. Finisaje la alegerea clientului, comision 0, **64.000 €;** ☎0725.985.760 cristina.matei@metropolitanresidence.ro

1761. **Titan-Auchan** dec., et. parter/5, 85 mp, 2019, 1 Decembrie direct dezvoltator, parter inalt/5, terasa 22 mp, finisaje de inalta clasa la alegere. Predare la cheie cu g, f, p, t, um, constructie beton, compartimentare caramida. Vec: Parc IOR, Liviu Rebreanu. **65.000 €;** ☎0730.888.285 iulian.tanasie@zonadesud.ro

1762. **Titan-Metrou** 1 Decembrie 1918, sector 3 dec., et. parter/5, 49 mp, 2019, apartament 2 camere 48,75 mp utili, complet finisat si utilat cu centrala termica proprie, calorifere, obiecte sanitare, tamplarie PVC, geam termoizolant usa metalica, instalatii sanitare, **45.094 €;** ☎0770.460.460/ 0770.470.470 office@estimobiliar.ro

1763. **Titanul** nou, brauner, 12 min metrou Nicolae Teclu dec., et. 1/3, 46 mp, 2018, apartament superb, amplasat in zona noua, bloc nou, fara intermediari, aproape mijloace transport, vedere pe rasarit, dec., absolut totul nou. Nu colaborez cu agentiile. **43.000 €;** ☎0771.789.644

1764. **Titanul** nou, Pallady, metrou 1 Decembrie dec., et. 1/4, 59 mp, 2018, apartament 2 camere dec., finisaje moderne, Ozana, Pallady. **53.500 €;** ☎0749.450.409/ 0771.789.644

1765. **Titulescu,** Banu Manta, dec., et. 2/8, 60 mp, 1976, Titulescu, proprietar, 2 camere, dec., complet mobilat si utilat (se vinde la cheie), etaj 2/8, la 3 min de statia de metrou Basarab. **95.000 €;** ☎0728.949.384 raluca.constantin@ymail.com

1766. **Titulescu,** Banu Manta, Basarab, semidec., et. 2/3, 46 mp, 1940, PROPRIETAR, recent renovat, instalatii noi, centrala, termopane, gresie, faianta, parchet, usi interior, usa metalica, bucatarie inchisa mobilata utilata, balcon (logie). **47.900 €;** ☎0760.898.999 Bobytom30@hotmail.com

1767. **Trapezului,** dec., et. parter/2, 43 mp, 2019, ansamblu rezidential ce dispune de o pozitionare excelenta, fiind situat in estul Bucurestiului, cartierul Titan in zona Theodor Pallady, la mica distanta de Metrou 1 Decembrie 1918 (9 minute pe jos). **40.138 €;** ☎0723.243.544/ 0799.929.024 natalin.p@star-construct.ro

1768. **Trapezului,** metrou 1 Decembrie 1918, sector 3 dec., et. 1/4, 57 mp, 2019, apartament 2 camere dec., 57.05 mp utili, complet finisat si utilat cu centrala termica proprie, calorifere, obiecte sanitare, tamplarie PVC, geam termoizolant, usa metalica, instalatii sanitare **51.500 €;** ☎0722.485.440 office@estimobiliar.ro

1769. **Trapezului,** metrou 1 Decembrie 1918, sector 3, dec., et. 5/5, 107 mp, 2019, apartament 2 camere 107,25 mp utili, complet finisat si utilat cu centrala termica proprie, calorifere, obiecte sanitare, tamplarie PVC, geam termoizolant usa metalica, instalatii sanitare, **80.520 €;** ☎0722.485.440 office@estimobiliar.ro

1770. **Trapezului,** metrou 1 Decembrie 1918, sector 3, semidec., et. 5/5, 57 mp, 2019, apartament 2 camere dec., 57.05 mp utili, complet finisat si utilat cu centrala termica proprie, calorifere, obiecte sanitare, tamplarie PVC, geam termoizolant usa metalica, instalatii sanitare **52.400 €;** ☎0722.485.440 office@estimobiliar.ro

1771. **Trapezului,** Vitioara, dec., et. parter/2, 53 mp, 2018, apartament cu 2 camere, dec., perter din 2, predare la cheie, gresie, faianta, parchet, termopan, usa metalica, centrala termica. Se accepta prima casa. Detalii, Georgiana; **55.900 €;** ☎0736.380.185/ 0725.597.221 georgiana.l@star-construct.ro

1772. **Tunsu** Petre, Ferentari, centrala, gresie, faianta, parchet, termopan, neg., **26.000 €;** ☎0724.428.558

1773. **Turda,** 1-2 minute de parcul Regina Maria dec., et. 3/8, 61 mp, 1989, 1989 constructie bloc, reabilitat termic, dec. 61mp, etaj 3/8, gresie, faianta, parchet, termopane, usa metalica, mobilat si utilat, cadastru si intabulare, liber. **87.900 €;** ☎0731.144.153/ 021.231.23.18

1774. **Turda,** bd. 1 Mai, dec., et. 7/10, 55 mp, 1982, str Turda nr. 108, vand ap. 2 camere dec.etaj, 7/10, bloc reabilitat termic, vedere stradala, sunt proprietar **85.000 €;** ☎0723.712.900

1775. **Turda,** Parcul Regina Maria, vanzare apartament dec., et. 10/10, 51 mp, 1984, ap. conf. 1 dec. suprafata totala 55 mp. Anul 1984, vedere pe spate, la 2' de Parcul Regina Maria, pret negociabil. **66.000 €;** ☎0732.940.972 florikiss57@yahoo.com

1776. **Turnu** Magurele, avans 5%, Prima Casa, dec., et. 1/3, 50 mp, 2019, propun spre vanzare un apartament cu 2 camere dec., situat in zona Turnu Magurele. Blocul este bransat la toate utilitatiile sectorului 4. Finisaje la alegere. Acceptam credit prima casa. **55.000 €;** ☎0736.380.184/ 0725.597.221 claudiu.p@star-construct.ro

1777. **Turnu** Magurele, avans 5%, Prima CASA. dec., et. 1/3, 2019, propun spre vanzare un apartament cu 2 camere, dec., situat la 5 minute de RATB. Apartamentul se preda " la cheie " , toate finisajele sunt incluse. Finisaje la alegere. **55.500 €;** ☎0736.380.184/ 0725.597.221 claudiu.p@star-construct.ro

1778. **Turnu** Magurele, Luica, Carrefour Grand Arena, semidec., et. parter/5, 50 mp, 2019, vand apartament cu 2 camere semidec. (living cu bucatarie open space), situat in spate la Carrefour Grand Arena, la parterul unui bloc nou cu 5 etaje, lift, parcare, centrala termica pe gaz **36.000 €;** ☎0765.492.135 dorin.maican@sudrezidential.ro

1779. **Unirii** dec., et. 2/3, 53 mp, 2016, - Matei Basarab, etaj 2/3, bloc constructie 2016, gresie, faianta, parchet, termopan, centrala proprie, 53 m.p., 2 balcoane, videointerfon, luminos. **112.000 €;** ☎0728.114.498

1780. **Unirii** dec., et. 8/8, 56 mp, 1991, agentia Great House va ofera spre vanzare un apartament situat langa magazinul Unirea, dec., confort 1, etajul 8/8 suprafata totala 69 mp, suprafata utila 56 mp balcoane 13 mp bloc 1991 **105.000 €;** ☎0740.191.920/ 0721.268.107 adriananistorr@yahoo.com

1781. **Unirii** semidec., et. 6/9, 67 mp, 1992, b-dul Unirii, stradal, 6/8, bloc baza 24 h, civilizat, amenajat si renovat recent, finisaje de calitate, g, f, um, 2 semidec., internet, direct proprietar. **128.000 €;** ☎0724.861.519 popdenisclara@yahoo.com

1782. **Unirii** semidec., et. parter/8, 50 mp, 1968, cantemir, bloc reabilitat, semidec., renovat, scara curata, lift nou, ideal atat ca investitie cat si pentru locuit, negociabil. **64.500 €;** ☎0799.936.443 cosmin.andrei@iness-intermed.ro

1783. **Unirii** dec., et. 9/10, 88 mp, 2001, Unirii, Phoenix Tower, apartament deosebit 2 camere, dec., etaj 9/10, suprafata utila 80mp, living 40mp, 1 balcon, vedere panoramica, superba, renovat integral lux, centrala termica, bloc monolit. **116.000 €;** ☎0722.359.898/ 0722.573.232 office@interpartes.ro

1784. **Unirii** dec., et. 7/9, 120 mp, 1996, Unirii-Magazin Sport Guru, stradal, duplex 4 camere, etaj 7+8/9, dec., suprafata 120 mp, 4 balcoane, bloc monolit, constructie 1996, cadastru, intabulare, liber **210.000 €;** ☎0722.573.232/ 0722.359.898 clabody@yahoo.com

1785. **Unirii** Mircea Voda, 91.000 eur tva inclus, metrou la 2 minute semidec., et. 6, 52 mp, 2020, **86.733 €;** ☎0724.686.868 vanzari@rokaresidence.ro

1786. **Unirii** Mircea Voda, 91.000 eur tva inclus, metrou la 2 minute semidec., et. 6, 52 mp, 2020, **86.733 €;** ☎0724.686.868 vanzari@rokaresidence.ro

1787. **Unirii** Nerva Traian metrou, dec., 97.250 eur tva inclus dec., et. 7, 55 mp, 2020, **92.616 €;** ☎0724.686.868 vanzari@rokaresidence.ro

1788. **Unirii** Nerva Traian metrou, dec., 97.250 eur tva inclus dec., et. 7, 55 mp, 2020, **92.616 €;** ☎0724.686.868 vanzari@rokaresidence.ro

1789. **Unirii** Nerva Traian stradal, metrou, tva 5% la plata integrala semidec., et. 7, 62 mp, 2020, **92.160 €;** ☎0724.686.868 vanzari@rokaresidence.ro

1790. **Unirii** Nerva Traian, 69 mp, doua terase, vedere mixta dec., et. 8, 69 mp, 2020, **114.483 €;** ☎0724.686.868 vanzari@rokaresidence.ro

1791. **Unirii** Nerva Traian, 70 mp, vedere fata, bloc stradal, langa metrou dec., et. 3, 70 mp, 2020, **116.383 €;** ☎0724.686.868 vanzari@rokaresidence.ro

1792. **Unirii** Nerva Traian, stradal, 63 mp, metrou Timpuri Noi semidec., et. 3, 63 mp, 2020, **105.183 €;** ☎0724.686.868 vanzari@rokaresidence.ro

1793. **Unirii**

Imobiliare vânzări 3 CAMERE

1870. **Voluntari,** Afumati, dec., et. 2/6, 2017, 900 euro/mp util. Apartament 2 camere 56.4 mp util+12.9 mp balcon. Se predau complet finisate si baile echipate. Lift, parcare in curte si subterana, finisaje premium. Direct dezvoltator. **53.340 €;** ☎0766.263.277 dumitrescu.ddana@yahoo.com

1871. **Voluntari,** Afumati, dec., et. 1/6, 56 mp, 2018, apartament 2 camere, rate direct la dezvoltator, fara dobanda si fara comision, avans 30-50%. Imobil nou, situat pe bd-ul Voluntari, finisaje la alegere, include in pret **53.340 €;** ☎0764.088.527 dumitrescu.ddana@yahoo.com

1872. **Voluntari,** Pipera, dec., et. parter/5, 90 mp, 2008, bloc construit in 2008, din caramida, izolat complet.Apartamentul este la parter si are 76mp utili si 90mp construiti. Certificat Energetic clasa A. **65.400 €;** ☎0755.777.727

1873. **Voluntari,** Pipera, Colentina, dec., et. 3/5, 70 mp, 2007, apartamentul cu o suprafata utila de 70 are 2 camere spatioase, bucatarie, baie, zona dressing si este mobilat si utilat complet. Dispune de centrala termica proprie si rulouri electrice de exterior. **69.900 €;** ☎0757.502.563 office@optimum-group.ro

1874. **Zetari,** Livezilor, cf. 2, 2/4, p/4, 3/4, gresie, faianta, parchet, termopan, balcoane, centrala, **27.000 €;** ☎0787.638.327/ 0762.966.374/ 0762.966.973

1875. **Zona** de nord a capitalei, apartament 2 camere dec., 76 mp, 2018, 2 camere tipul 2D, suprafata construita 76,1 mp (66 mp suprafata utila totala ce include balconul cu suprafata de 12,2 mp), dec., cu bucataria inchisa. Orientare vest. **83.500 €;** ☎0722.138.441 contact@sisesti119.ro

1876. **Zona** de Nord a capitalei, apartament 2 camere, dec., 74 mp, 2018, 2 camere tipul 2B, suprafata construita 74,2 mp (62,2 mp suprafata utila totala ce include balconul cu suprafata de 11,6 mp), dec., cu bucataria deschisa. Orientare nord-vest. **81.500 €;** ☎0722.138.441 contact@sisesti119.ro

1877. **Zona** de Nord, comision 0, dec., et. parter/4, 65 mp, 2018, www.ambasador-home.ro - Direct Dezvoltator. Ap finalizat predare imediata. Balcon, granit, incalzire pardoseala, videointerfon, paza, spatii verzi, finisaje lux. Va asteptam la vizionari. **62.800 €;** ☎0734.442.219 anca.serban@ambasador-home.ro

1878. **Zona** de Nord, complex rezidential dec., et. 2/4, 73 mp, 2018, Ap nou, dec., direct dezvoltator - www.ambasador-home.ro, comision 0 %, ultimul de acest tip, Oferta promotionala, redus de la 79.000 la 74.800 Euro, finisaje lux, incalzire pardoseala, paza. **74.800 €;** ☎0734.442.219 anca.serban@ambasador-home.ro

1879. **Zona** Doamna Ghica, dec., 48 mp, 1975, bloc reabilitat si renovat decembrie 2018, etaj 2, **54.000 €;** ☎0761.265.686 a

Apartamente 3 camere

1. **1** Decembrie dec., et. 7/11, 73 mp, 2018, Dezvoltator. Apartament cu 3 camere, dec., dispus pe o suprafata de 73 mp utili, disponibil inansamblu rezidential din vecinatatea statiei de metrou 1 Decembrie; **89.500 €;** ☎0724.808.488/ 0725.597.221 george.s@star-construct.ro

2. **1** Decembrie, dec., et. parter/3, 71 mp, 2018, dezvoltator. Acte gata. Mutare imediata. Apartament 3 camere plus terasa 77 mp **95.000 €;** ☎0724.808.488/ 0725.597.221 george.s@star-construct.ro

3. **1** Decembrie, dec., et. 11/11, 125 mp, 2018, dezvoltator. Terasa 53 mp. Vedere panoramica. Finalizare iunie 2019, apartament 3 camere situat pe etajul 11 in imobil cu regim inaltime S+P+11. **98.500 €;** ☎0724.808.488/ 0725.597.221 george.s@star-construct.ro

4. **1 Decembrie** 1918 , Titan semidec., et. 4/4, 66 mp, Se vinde apartamentul din poze, 66m , etaj 4 , semidec.. Zugravit nou , instalatie electrica noua. Parchet, gresie , faianta noi , bloc izolat termic. Bucataria nu este renovata. Se vinde cu tot **71.000 €;** ☎0737.667.280/ 0722.550.367 rulzzana92@yahoo.ro

5. **1 Decembrie** 1918 bulevard, Poarta 4, dec., et. 4/4, 1968, 10 minute piata Minis, chiar pe strada Plesesti, bloc reabilitat, gresie, faianta, parchet, termopoane, usa metalica, aer conditionat, terasa fara blobleme, garantie 10 ani, toate actele. **65.000 €;** ☎0728.777.132 adriangeambei@yahoo.com

6. **1 Decembrie** 1918 metrou, piata Trapezului, dec., et. 5/6, 65 mp, bloc reabilitat, mansarda etajul 5 si 6 cu scara interioara, complet mobilat si utilat, bucatarie mare open space, 2 dormitoare, geam baie, centrala, gresie, faianta, parchet, termopane, usa metalica. **70.000 €;** ☎0728.777.132 office@ramax.ro

7. **1 Decembrie** 1918, dec., et. 2/3, 90 mp, 2019, ap. 3 cam, zona noua de case, vile si blocuri de 3-4 etj, peretii din caramida, baile utilate, centrala termica proprie, pretul pt plata cash 80% avans la antecontract, finalizare iunie 2019, **67.500 €;** ☎0738.155.810 gabi@activeestate.ro

8. **1 Decembrie** 1918, semidec., et. 4/8, 71 mp, 1984, et. 4/8, semidec., 71 mp, an 1984, bloc reabilitat termic, zona linistita si cu multa verdeata, acces usor catre metrou si centrele comerciale din zona. 80.000 euro discutabil **80.000 €;** ☎0724.581.411/ 0721.778.636 mihai.bobarnea@gmail.com

9. **1 Decembrie** 1918, 10 minute metrou, semidec., et. 4/8, 67 mp, 1982, chiar la Auchan, bloc reabilitat, geam baie, gresie, parchet, termopane, liber, toate actele. **72.000 €;** ☎0728.777.132 office@ramax.ro

10. **1 Decembrie** 1918, metrou, dec., et. 1/4, 70 mp, 1970, Jean Steriadi, chiar la circa 13 politie, complet renovat, instalatii electrice si sanitare noi, gresie, faianta, parchet, termopane, usa metalica, 3 AC, acte ok,situat la 10 min metrou, merita vazut, **82.000 €;** ☎0732.135.471

11. **1 Decembrie,** Ozana, dec., et. parter/4, 65 mp, 1970, 1 Decembrie, Ozana, apartament dec., p/4, renovat, parchet, termopan, usa metalica, aer conditionat, apropiere metrou Decembrie, scoli, piata, zona linistita, **85.000 €;** ☎0722.217.638 viofull@yahoo.com

12. **1 Decembrie,** Titan, dec., et. 8/11, 73 mp, 2018, ansamblu rezidential inedit ce dispune de o pozitionare excelenta, fiind situat in estul Bucurestiului in cartierul Titan in zona Theodor Pallady, la doar 5 minute distanta de metrou 1 Decembrie 1918 **89.500 €;** ☎0723.243.544/ 0799.929.024 natalin.p@star-construct.ro

13. **1 Decembrie,** Titan, Pallady, Ozana, finalizat, dec., et. parter/5, 70 mp, 2017, ap. dec., spatios, buc mare, inchisa, balcon. Ap. este complet finisat, g, f, p, t, centrala proprie, totul nou, bransat la toate utilitatile sectorului 3. Acces facil catre metrou, mutare rapida, acte gata **63.900 €;** ☎0774.075.876

14. **1 Mai** Kiseleff Arcul De Triumf Herastrau et. 2/2, 1940, Arcului de Triumf la 5 minute de parcul Herastrau este compus din 3 camere de locuit +boxa 11 mp si garaj propriu etaj 2 cu pod, fara imbunatatiri, negociabil. **170.000 €;** ☎0722.792.039/ 021.444.77.81 alexandru.barceanu@yahoo.com

15. **1 Mai,** Bucurestii Noi, Pajura, sector 1 dec., et. 16/17, 101 mp, 2009, mobilat si utilizat complet, etaj 17 / 18La 10 minute de Piata Victoriei si 15 minute de aeroport. Finisaje de calitate superioara, control acces in ansamblu, paza 24/7. **110.000 €;** ☎0723.962.523 andrei.f.vasile@gmail.com

16. **13 Septembrie** dec., et. 8/8, 76 mp, 1989, Dorneasca, confort 1, hol H, terasa refacuta cu 2 ani in urma, fara imbunatatiri, liber, cadastru, intabulare, pret discutabil. **74.000 €;** ☎0730.421.581

17. **13 Septembrie,** dec., et. 2/8, 69 mp, 1998, Sebastian Prosper stradal, apartament dec. situat la etajul 2 al unui bloc cu 8 etaje. Apartamentul este renovat, are centrala, gresie, faianta, termopan parchet si loc parcare. **99.000 €;** ☎0725.500.704/ 0725.500.700 dan.buga@gs2000.ro

18. **13 Septembrie,** dec., et. 4/8, 73 mp, 1989, str. Ion Nedeleanu, 4/8, dec., 2 bai, liber, acces rapid: Panduri, Ghencea, Drumul Taberei, Militari. **92.000 €;** ☎0723.840.830 costin@evogrup.ro

19. **13 Septembrie,** Drumul Sarii, Cotroceni, et. 1/6, 71 mp, 2018, Politehnica, discount 10.000 euro comision 0 finisaje premium apatamente noi. Drumul Sarii Cotroceni 13 Septembrie **99.900 €;** ☎0722.181.025 novum.invest13@gmail.com

20. **13 Septembrie,** Petre Ispirescu, 80 mp, va ofer spre vanzare un ap de 3 cam in zona Petre Ispirescu, stradal, la parter, gresie, faianta, parchet, termopan, usi interioare schimbate, scara impecabila, bun pentru sediu social, **75.000 €;** ☎0730.421.581

21. **13 Septembrie,** Sebastian parc, strada Novaci, dec., et. 1/8, 77 mp, 1989, apartament dec. situat la etajul 1 al unui bloc cu 8 etaje. Apartamentul este renovat recent si are gresie, faianta, termopan, parchet, **92.500 €;** ☎0725.500.704/ 0725.500.700 generalservice2000@gmail.com

22. **3 Cam** Alba Iulia - ideal pentru investitie dec., et. 5/10, 75 mp, 1993, **125.000 €;** ☎0734.709.930 beatrice@galaxyimob.ro

23. **3 camere** Aviatiei, bloc reabilitat 1983, dec., et. parter/4, 68 mp, 1983, **125.990 €;** ☎0720.714.919 razvan.dumitrescu@catoma.ro

24. **3 camere** Baneasa, parc Herastrau 200 metri, dec., et. 3/4, 74 mp, 1980, **115.000 €;** ☎0720.714.919 razvan.dumitrescu@catoma.ro

25. **3 camere** Magheru, ideal investitie, semidec., et. parter/10, 85 mp, **91.000 €;** ☎0752.289.547 cristi.priza@gmail.com

26. **3 camere** PARK LAKE zona Baba Novac - Campia Libertatii semidec., et. 10/10, 61.00 mp, **69.900 €;** ☎0747.751.293 mihaita@mihaita-moldovan.ro

27. **3 camere** PARK LAKE zona Titan - Baba Novac semidec., et. 10/10, 61.00 mp, **69.900 €;** ☎0747.751.293 mihaita@mihaitamoldovan.ro

28. **3 Camere,** lux, 2008, etaj 3, Floreasca dec., et. 3/6, 112 mp, 2008, **297.000 €;** ☎0720.565.898 nicoleta.schik@activimob.ro

29. **3762D** Apartament 3 camere Militari, Rasaritului semidec., et. 3/4, 54 mp, 2018, **66.000 €;** ☎0766.442.554 violetaion@galaxyimob.ro

30. **3871 Apartament** 3 camere Militari (Gorjului) dec., et. 8/9, 75 mp, 1977, **68.000 €;** ☎0766.442.554 violetaion@galaxyimob.ro

31. **3872 Apartament** 3 camere Crangasi-Ceahlau dec., et. parter/8, 69 mp, 1983, **74.000 €;** ☎0766.442.554 violetaion@galaxyimob.ro

32. **Alba** Iulia rond, dec., et. 3/7, 73 mp, 1989, apartamentul se afla in rondul Alba Iulia, avand orientare catre bulevardul Decebal. Este complet dec. cu o suprafata totala de 79 mp. **118.000 €;** ☎0720.626.888 iacomitav@yahoo.com

33. **Alexandriei,** dec., et. 1/6, 94 mp, 2018, ansamblul de locuinte este situat pe Soseaua Alexandriei, Cristalului, zona Penny, cu statie Ratb chiar in fata blocului. Bonus. Bucatarie utilata si mobilata si un aparat de aer conditionat. **65.000 €;** ☎0723.243.544/ 0799.929.024 natalin.p@star-construct.ro

34. **Alexandriei,** Bragadiru, dec., et. 1/3, 85 mp, 2017, ap 3 cam cf. 1 dec., 1/4, gresie, faianta, parchet termopan, um, 2 gr. sanitare, 2 balcoane, su= 76 st=85mp bucatarie mobilata, pret discutabil **63.000 €;** ☎0727.355.079 Carmen_alice82@yahoo.com

35. **Alexandriei,** finalizat, parcare inclusa dec., et. 1/6, 94 mp, 2018, apartament de 3 camere 94 mp totali utili, bucatarie mobilata si utilata, loc de parcare, intr-un imobil finalizat in anul 2018 la capatul autobuzului 302. Reprezentant vanzari! Fara comision! **65.000 €;** ☎0736.380.187/ 0725.597.221 constantin.s@star-construct.ro

36. **Alexandriei,** parcare, mutare imediata dec., et. 3/6, 94 mp, 2018, Alexandriei, imobil nou finalizat, mutare rapida, lift, imobil nou, str. Cristalului, Ratb in fata blocului, bucatarie mobilata si utilata, finisaje la alegere, lift silentios, parcare supraterana. **61.900 €;** ☎0736.380.187/ 0725.597.221 constantin.s@star-construct.ro

37. **Alexandru** Obregia Piata Straduintei semidec., et. parter/10, 69 mp, 1966, parter cu 2 balcoane, imbunatatiri mixte, poate sa ramana mobilat, 1 gr.sanitar, nu are termopane, usi schimbate, vedere mixta, acte la zi, cash/credit, neg, vecinatati: Piata Sudului, Brancoveanu. **67.000 €;** ☎0758.074.444/ 021.210.76.00 valigeorgescu88@gmail.com

38. **Anastasie** Panu, Timpuri Noi, dec., et. 7/8, 76 mp, 1990, 7-8 minute metrou, dec., renovat complet, instalatii electrice si sanitare noi, centrala termica, mobilat su utilat, 2 gr. sanitare, suprafata 74 mp, toate actele. **128.000 €;** ☎0732.135.467 ramax2016@yahoo.com

39. **Andronache,** Popasului, Matei Milo, dec., et. 2/2, 92 mp, 2007, Pipera, vis a vis de Avangarde nr. 1 Matei Milo 128, rezidential, finisat sau nefinisat cum se doreste, aerisit, loc parcare, utilitati, boxa, oferta, **82.000 €;** ☎0722.519.460

40. **Ansamblu** residential Mihai Bravu, metrou, dec., et. 3/9, 87 mp, 2018, apartament nou, dec., bucatarie inchisa, doua grupuri sanitare, finisaje la alegere. Constructia e din cadre de beton si pereti din caramida porotherm. Incalzire prin pardoseala, fatade ventilate. **125.000 €;** ☎0725.985.762 roxana.panculescu@metropolitanresidence.ro

41. **Ansamblul** rezidential Confort City, Splaiul Unirii semidec., et. 3/11, 102 mp, 2010, 3 camere,confort 1,semidec.,etaj3/11,liber, mobilat,utilat, finisat lux, 2 grupuri sanitare, s. totala 88, 13 mp, terasa 14, 33 mp, s. totala 102, 46 mp, bloc 2010, intabulare, se accepta credit. **67.900 €;** ☎0722.568.283

42. **Antiaeriana-** 3 camere, bloc nou din caramida dec., et. 3/6, 61 mp, 2019, racordat la utilitati. Pentru plata prin credit solicita o oferta personalizata direct de la biroul de vanzari. **57.900 €;** ☎0737.282.225/ 0771.225.027 vanzari@oxyresidence.ro

43. **Ap.** 3 cam 60 mp si terasa 55 mp Brancoveanu, Luica dec., et. 2/5, 60 mp, 2018, **79.000 €;** ☎0724.204.724 robert.petre@activimob.ro

44. **Aparatori** Patriei, adiacent semidec., et. 1/3, 61 mp, 2018, Apartament doua camere disponibil pe etaj intr-un bloc nou la cca 8-10 minute de Aparatori Patriei, finisaje la alegere, compartimentat foarte bine, **55.900 €;** ☎0720.063.459/ 0735.872.987 radu.diaconu@sudrezidential.ro

45. **Aparatorii** Patriei dec., et. 2/11, 55 mp, 2018, Metropolitan Metalurgiei este proiectul rezidential pe care il vei numi de acum, acasa. Localizat in zona de sud a Bucurestiului, aproape de statia de metrou Dimitrie Leonida, **55.000 €;** ☎0721.805.158/ 0722.297.332 gabriela@metropolitanresidence.ro

46. **Aparatorii** Patriei dec., et. 3/4, 79 mp, 2019, Oferta promotionala 3 camere bloc nou, metrou Aparatorii Patriei. Imobilul va fi prevazut cu lift silentios, posibilitate loc de parcare. Pret valabil la plata cash. Direct dezvoltator. Comision 0%, **69.000 €;** ☎0722.204.951 bogdan.tomegea@zonadesud.ro

47. **Aparatorii** Patriei, dec., et. parter/6, 55 mp, 2018, apartament 3 camere spatios, complet finisat si racordat la toate utilitatile. Acces rapid la metrou, spatii de joaca, spital, scoli, gradinite. Comision 0. **49.000 €;** ☎0735.222.575 cosmin.topai@zonadesud.ro

48. **Aparatorii** Patriei, 3 camere dec. dec., et. 1/3, 87 mp, 2018, va propun la vanzare, apartament cu 3 camere dec.e, 2 bai si balcon, in bloc nou cu lift. Reducere 5% pentru plata cash, Aparatorii Patriei **69.900 €;** ☎0722.478.920/ 0726.863.405 alexandru@sudrezidential.ro

49. **Aparatorii** Patriei, 5 minute metrou, dec., et. 4/4, 95 mp, 2018, apartament 3 camere, 5 minute de mers pe jos pana la metrou Aparatorii Patriei, imobil nou, acte gata, bransat la toate utilitatile **92.500 €;** ☎0734.826.639 tiberius@sudrezidential.ro

50. **Aparatorii** Patriei, finisaje Premium dec., et. 1/6, 62 mp, 2019, Propun la vanzare un apartament cu 3 camere, in zona Aparatorii Patriei, situat la 10 minute fata de Metrou. Apartamentul se preda "la cheie", toate finisajele sunt incluse in pret. Direct Dezvoltator **55.600 €;** ☎0736.380.184/ 0725.597.221 claudiu.p@star-construct.ro

51. **Aparatorii** Patriei, metrou, dec., et. 3/6, 62 mp, 2019, apartament 3 camere, dec., 62 mp, bloc nou, beton + caramida, predare la cheie, centrala proprie, 10 min. de metrou, centrala proprie, direct dezvoltator, lift, gradinita, magazine, STB **64.860 €;** ☎0785.111.999 andrei@tophome.ro

52. **Apart** 3 camere Baneasa Str. Marinarilor Bloc reabilitat Comision 0% dec., et. 4/4, 72.00 mp, **99.000 €;** ☎0725.540.400 vlad@vladtrimbitasu.ro

53. **Apartament** 3 cam Parcul Circului Barbu Vacarescu Lacul Tei Comision 0% dec., et. 3/8, 70.00 mp, **105.000 €;** ☎0725.540.400 vlad@vladtrimbitasu.ro

54. **Apartament** 3 camere 1 Mai, Grivita, dec., et. 1/3, 65 mp, 2018, **119.900 €;** ☎0799.029.263 raluca.timofti@catoma.ro

55. **Apartament** 3 camere bd. Unirii Fantani stradal Casa Poporului comision 0% semidec., et. 3/8, 83 mp, **175.000 €;** ☎0725.540.400 vlad@vladtrimbitasu.ro

56. **Apartament** 3 camere complet mobilat, Plaza Romania semidec., et. 3/4, 112 mp, **135.000 €;** ☎0722.382.832 contact@erikachica.ro

57. **Apartament** 3 camere Crangasi dec., et. parter, 75 mp, 1983, **75.000 €;** ☎0766.935.467/ 0732.251.810 alex.landestate@gmail.com

58. **Apartament** 3 camere duplex Pantelimon Stradal Biruintei vis-a-vis lac dec., et. 4/4, 82.00 mp, **75.000 €;** ☎0725.540.400 vlad@vladtrimbitasu.ro

59. **Apartament** 3 camere Emil Racovita dec., et. 3/4, 120 mp, 2019, **118.000 €;** ☎40722701109 alexandrugusu.cartagina@gmail.com

60. **Apartament** 3 camere et. 2, imobil 2019, Giurgiului, dec., et. 2/2, 76 mp, **105.000 €;** ☎0723.307.312 dumitrescu@cmdumitrescu.ro

61. **Apartament** 3 camere Militar, Apusului semidec., et. 2, 52 mp, 1975, **51.990 €;** ☎0766.935.467/ 0732.251.810 alex.landestate@gmail.com

62. **Apartament** 3 camere, bloc 1984, loc de parcare, Camil Ressu dec., et. 5/8, 66 mp, **79.000 €;** ☎031.630.35.50 sorin@sorinraducu.ro

63. **Apartament** 3 camere, Luica, Giurgiului, semidec., et. 3/4, 65 mp, 1978, **65.000 €;** ☎0752.099.656 ionut@galaxyimob.ro

64. **Apartament** de vanzare Lacul Tei Estia Residence A35 dec., et. 9/11, 198 mp, 2007, **230.000 €;** ☎0725.427.427 oana.cristina@galaxyimob.ro

65. **Apartament** de vanzare Lacul Tei Estia Residence B36 dec., et. 9/11, 114 mp, 2007, **200.000 €;** ☎0725.427.427 oana.cristina@galaxyimob.ro

66. **Apartament** de vanzare Lacul Tei Estia Residence B39 dec., et. 10/12, 100 mp, 2007, **160.000 €;** ☎0725.427.427 oana.cristina@galaxyimob.ro

67. **Apartament** de vanzare Lacul Tei, Estia Residence, B34, dec., et. 9/12, 100 mp, 2007, **160.000 €;** ☎0725.427.427 oana.cristina@galaxyimob.ro

68. **APARTAMENT** EXCLUSIVIST GREENFIELD - BANEASA dec., et. 2/2, 110.00 mp, **194.900 €;** ☎0747.751.293 mihaita@mihaitamoldovan.ro

69. **Apartament** in vila, 3 camere parter cu demisol, zona Calea Calarasilor semidec., et. parter/2, 120 mp, **125.000 €;** ☎0732.020.021 contact@nicoletaniculescu.ro

70. **Apartament** nou metrou 1 Mai, semidec., et. 1/2, 67 mp, 2000, **89.000 €;** ☎0799.029.263 raluca.timofti@catoma.ro

71. **Apartament** nou, 3 camere, 93 mp, Aviatiei, loc de parcare bonus, semidec., et. 2/3, 78 mp, 2016, **114.900 €;** ☎0720.714.919 razvan.dumitrescu@catoma.ro

72. **Apartament** renovat langa parc, Domenii semidec., et. 2/3, 61 mp, 1968, **119.900 €;** ☎0799.029.263 raluca.timofti@catoma.ro

73. **Apartamentul** familiei tale, 3 camere, lac Baneasa, Dobrogeanu Gherea dec., et. 3/5, 90 mp, 2008, **143.999 €;** ☎0720.714.919 razvan.dumitrescu@catoma.ro

74. **Arcul** de Triumf dec., et. 6/7, 67 mp, 1961, Renet Real Estate Network are deosebita placere de a va prezenta un apartament de 3 camere langa Arcul de Triumf! **119.000 €;** ☎+40736013770 alex@alexandrudobrea.ro

75. **Arcul** de Triumf, Clucerului, 1 Mai, Casin dec., et. 6/8, 88 mp, 1980, particular, str Nicolae Racota, spatios, se vinde complet mobilat si utilat lux, compus din bucatarie, living, dining, dormitor, 2 grupuri sanitare, dressing, spatiu depozitare. Lux. Panorama superba! **130.000 €;** ☎0766.971.671

76. **Armeneasca** - Rosetti bdul Carol semidec., et. 4/8, 77 mp, 1940, 4/8 renovat complet, bloc fara risc seismic sau urgente, foarte elegant, toate actele la zi, multiple imbunatatiri, balcon mare, vedere biserica Armeneasca. **96.900 €;** ☎0735.883.452 daniel.enache@central-imobiliare.ro

77. **Atlas** Park, Jandarmeriei - Baneasa dec., et. parter/5, 113 mp, 2018, apartament 3 camere cu suprafata utila totala de 113.5 mp situat la parter. **178.500 €;** ☎0728.681.819 andreicatalinpalade@yahoo.com

78. **Atlas** Park, Jandarmeriei, Baneasa, dec., et. 3/5, 80 mp, 2018, Atlas Park, apartament 3 camere cu suprafata utila totala de 80 mp situat la etajul 3/5. **138.000 €;** ☎0728.681.819/ 0767.708.916 andreicatalinpalade@yahoo.com

79. **Auchan,** Militari, ap. 3 camere, 2 bai, finalizat, dec., et. 1/4, 68 mp, 2019, oferta promotionala, apartament 3 camere, 2 bai, dec., bucatarie inchisa, bloc p+4+m, cu lift, la 100 ml de Ratb 138 si 178, finisaje la alegere, canalizare, gaze, curent electric. Comision 0. **56.000 €;** ☎0723.271.439 myhaela_popescu@yahoo.com

80. **Aviatiei** dec., et. 1/4, 118 mp, 2019, dezvoltator, Nordresidence 115 mp utili, 2 apartamente/etaj, 4 balcoane logie, vedere sud, est si vest, loc de parcare pt 2 masini si boxa 3 mp la parter. Constructie noua, finalizat, deosebit, luminos. **149.000 €;** ☎0730.300.030 razvan.turea@yahoo.com

81. **Aviatiei** dec., et. 4/4, 63 mp, 1985, proprietar vand apartament 3 camere cartier Aviatiei strada Feleacu, in spate la hotel Ibis, in apropiere de Promenada mall, metrou Aurel Vlaicu si parc Herastrau. **127.000 €;** ☎0763.679.343 georgianaelenamihalache@yahoo.com

82. **Aviatiei** ap 3 cam, avantaj client 5000 euro dec., et. 7/7, 87 mp, 2018, cel mai nou si exclusivist Ansamblul rezidential din zona de Nord-Pipera, 4CITY continua standardele ridicate in materie de dezvoltare imobiliara premium, fiind dezvoltat de compania Eden Capital Development. **98.700 €;** ☎0732.376.033/ 0723.002.133 contact@4city.ro

83. **Aviatiei** ap 3 cam, avantaj client 5000 euro dec., et. parter/7, 82 mp, 2018, cel mai nou si exclusivist Ansamblul rezidential din zona de Nord-Pipera, 4CITY continua standardele ridicate in materie de dezvoltare imobiliara premium, fiind dezvoltat de compania Eden Capital Development. **98.097 €;** ☎0732.376.033/ 0723.002.133 contact@4city.ro

84. **Aviatiei,** dec., et. 3/4, 118 mp, 2019, dezvoltator, Nordresidence 115 mp utili, 2 apartamente/etaj, 4 balcoane logie, vedere sud, est si vest, loc de parcare pt 2 masini si boxa 3 mp la parter, deosebit. **149.000 €;** ☎0730.300.030 razvan.turea@yahoo.com

85. **Aviatiei,** dec., et. 2/4, 115 mp, 2019, dezvoltator, Nordresidence, 135 mp construiti, 2 apt/etaj, 3 balcoane, loc de parcare dublu si boxa la parter, luminos, deosebit, **146.000 €;** ☎0730.300.030 razvan.turea@yahoo.com

86. **Aviatiei,** dec., et. 3/4, 2019, dezvoltator, Nordresidence, 135 mp construiti, 2 apt/etaj, 3 balcoane, loc de parcare dublu si boxa la parter, luminos, deosebit. **146.000 €;** ☎0730.300.030 razvan.turea@yahoo.com

87. **Baba** Novac semidec., et. 8/10, 70 mp, 1970, intersectie Campia Libertatii, parc IOR, bloc reabilitat, 2 gr sanitare, parchet, termopane, usa metalica, aer conditional, usi schimbate, balcon, situat la 10 min metrou. **76.000 €;** ☎0732.135.471

88. **Baba** Novac intersectie Campia Libertatii, semidec., et. 8/10, 70 mp, parc IOR, bloc reabilitat, 2 gr sanitare, parchet, termopane, usa metalica, aer conditionat, usi schimbate, balcon, **76.000 €;** ☎0728.777.132 office@ramax.ro

89. **Baba** Novac intersectie Mihai Bravu, semidec., et. 7/10, metrou Distror, 5 minute parc IOR, bloc reabilitat, fara imbunatatiri, geambaie, toate actele **74.000 €;** ☎0728.777.132 adriangeambei@yahoo.com

90. **Baba** Novac, Campia Libertatii, Parc IOR semidec., et. 6/10, 70 mp, 1973, 3 camere semidec., 2 balcoane, geam la baie, fara imbunatatiri, usa metalica, bloc reabilitat, scara curata, **76.000 €;** ☎0769.651.162

91. **Baba** Novac, chiar la parc IOR, pe Reconstructiei, semidec., et. 9/10, 70 mp, bloc reabilitat, gresie, faianta, parchet, termopane, usa metalica, liber, toate actele, **87.000 €;** ☎0728.777.132 adriangeambei@yahoo.com

92. **Baba** Novac, parc IOR, Campia Libertatii, semidec., et. 8/10, 67 mp, 1970, bloc reabilitat, scara foarte curata, gresie, faianta, parchet, termopane, bucatarie mare, liber, toate actele **74.000 €;** ☎0728.777.132 office@ramax.ro

93. **Baba** Novac, parc IOR, restaurant Rucar, semidec., et. parter/10, 70 mp, stradal, vedere mixta, bloc reabilitat, 2 balcoane, gresie, faianta, termopane, usa metalica, calorifere noi, liber, toate actele **78.000 €;** ☎0728.777.132 office@ramax.ro

94. **Baba** Novac, parcul IOR, dec., et. parter/10, 70 mp, 1970, 2 minute parc, dec., vedere mixa, 2 balcoane, geam la baie, posibilitate pt. inca un grup sanitar, curat, gresie, faianta, parchet, termopane, usa metalica, bloc reabilitat **78.000 €;** ☎0732.135.467 ramax2016@yahoo.com

95. **Baba** Novac, parcul IOR, Mall Park Lake, semidec., et. 8/10, 70 mp, 1970, chiar la coltul parcului, 2 gr. sanitare, geam la baie, bloc reabilitat, usi schimbate, termopane, parchet, f, toate actele **76.000 €;** ☎0732.135.467 ramax2016@yahoo.com

96. **Baba** Novac, rond, dec., et. 6/10, 70 mp, 1978, Dristor, Baba Novac, et 6/10, dec, bloc 1978, vedere mixta, amenajat, aer conditionat, anvelopat, lift nou, mijloace de transport, 3 min metrou, toate actele, pret 89.000 euro. **89.000 €;** ☎0772.145.406/ 0721.717.270 romica.capbun@alphadpi.ro

97. **Baicului** semidec., et. 3/4, 45 mp, 1978, vand apartament 3 camere, conf 2, bloc reabilitat termic exterior cat si interior. Zona Dna Ghica- Baicului. Statie RATB 3 min, in apropiere Mega Image, Lidl, Posta, parc 5 min mers pe jos. **46.000 €;** ☎0723.147.083 Caravan.nicoleta80@yahoo.ro

98. **Baneasa,** Aleea Privighetorilor, apartament unic dec., et. parter/4, 94 mp, **218.000 €;** ☎031.630.69.36 robert@robertgagos.ro

99. **Baneasa,** apartament 3 camere dec., 92 mp, 2018, 3 camere tipul 3A1, situat la parter, suprafata construita 92,4 mp (73,3 mp suprafata utila la care se adauga terasa cu suprafata de 52,9 mp si gradina cu suprafata de 23,3 mp) **135.000 €;** ☎0722.138.441 contact@sisesti119.ro

100. **Baneasa,** Apicultorilor, apartament 3 camere semidec., et. 5/6, 90 mp, Apartament disponibil, in imobil 2009, 75mp+12mp terasa, se ofera semi-mobilat, luminos, bloc elegant, locatie atractiva. **149.300 €;** ☎0747.063.111 marialuxa.teantant@yahoo.com

101. **Baneasa,** B-dul Aerogarii, dec., et. 6/6, 122 mp, 2012, apartament 3 camere dec., etaj 6/6, s. 122 mp, an 2012, mobilat si utilat, doua bai, un loc de parcare subteran, terasa 22 mp, centrala proprie, aer conditionat, liber. **170.000 €;** ☎0737.615.809/ 031.438.12.51 dan@regalhouse.ro

102. **Baneasa,** Herastru, dec., 2 gr. sanitare, boxa, bucatarie utilata, reabilitat, **90.000 €;** ☎0723.627.181

103. **Baneasa,** Iancu Nicolae dec., et. 3/3, 112 mp, 2016, stradal, etaj 3, foarte luminos, mobilat si utilat premium Mobexpert, finisaje de calitate, acces rapid catre zona de nord, acte la zi, vecinatati: Pipera, Aviatiei, DN1 **195.000 €;** ☎0723.460.200/ 021.210.76.00 sweet-home_imob@yahoo.com

104. **Baneasa,** Petrom City, Lacul Baneasa dec., et. 1/4, 123 mp, 2011, 123 mp, et. 1/4, imobil 2011, 2 grupuri sanitare, terasa de 15 mp vedere spre lac, dormitor cu dresing. Apartamentul se vinde semimobilat. Liber! Obtional parcare subterana 15000 e, **155.000 €;** ☎0756.166.166 anca.greceanu@gmail.com

105. **Baneasa,** Privighetorilor, dec., et. 1/4, 101 mp, 2009, Baneasa, Privighetorilor, complex rezidential apartament 3 camere, etaj 1, dec., suprafata 101 mp, 1 balcon 8,5 mp, 3 bai, dressing, spalatorie, renovat integral, bloc 2009, **175.000 €;** ☎0722.359.898/ 0722.573.232 office@interpartes.ro

106. **Baneasa,** Regimentului Residence 39-43 dec., 86 mp, 2019, comision 0, apartament 3 camere, etaj p/p+2+m, suprf. utila 86 mp, suprf. construita 102 mp, 2 bai, gradina proprie de 70 mp (iesire din living), loc de parcare inclus, centrala, aer conditionat, tva inclus **156.000 €;** ☎0731.490.000/ 031.438.12.51 georgep@regalhouse.ro

107. **Baneasa,** Regimentului Residence 39-43, dec., 86 mp, 2019, comision 0, apartament 3 camere, etaj 1/p+2+m, suprf. utila 86 mp, suprf. construita 112 mp, doua bai, 2 balcoane in suprafata de 10 mp, loc de parcare inclus, centrala, aer conditionat, lift, tva inclus **149.900 €;** ☎0731.490.000/ 031.438.12.51 georgep@regalhouse.ro

108. **Baneasa,** Sisesti, dec., et. 1/4, 90 mp, 2015, Locatie foarte buna, bloc nou, apartament situat la etajul 1 intr-un bloc de 4 etaje, spatios si luminos, finisaje de foarte buna calitate, mobilat si utilat complet, totul de bun gust, loc de parcare inclus. **133.000 €;** ☎0730.993.333 tentantimobiliare@yahoo.com

109. **Banu** Manta et.1, si 2/3, su-89mp, 2 gr.sanitare, finisaje deosebite, parcare inclusa, termen vara 2019, www.confortresidence.eu **145.000 €;** ☎0741.160.332

110. **Banu** Manta, hochparter, su 68 mp, 2 gr. sanitare, finisaje deosebite, parcare inclusa, termen vara 2019. www.confortresidence.eu **125.000 €;** ☎0741.160.332

111. **Banu** Manta, semidec., et. 2/8, 75 mp, 1982, proprietar vand apartament 3 camere si garaj situat pe bulevardul Banul Manta, stradal in apropiere de bulevardul Ion Mihalache. Bloc reabilitat termic, 2 intrari. Proximitate parcul Kiseleff, Piata Victoriei. **135.000 €;** ☎0724.244.244

112. **Barbu** Vacarescu, Dinu Pescariu, dec., et. parter/6, 78 mp, 2010, apartament 3 camere, parter/P+6, 78 mp totali, living+ bucatarie deschisa, 2 dormitoare, 2 bai, balcon, loc de parcare subterana. Apartamentul se vinde mobilat si utilat modern, lux. **140.000 €;** ☎0722.147.959 dragneaeurobest76@gmail.com

113. **Barbu** Vacarescu, particular, et. 3/7, 79 mp, 1961, la rosu, putin discutabil, **87.000 €;** ☎0765.313.955

114. **Barca,** semidec., et. 2/8, 77 mp, cf. 1, gresie, faianta, parchet, termopan, cad., **60.000 €;** ☎0762.966.374/ 0787.638.327/ 0762.966.973

115. **Bartolomeu,** Brasov, R0073C et. parter/6, 87 mp, 2008, proprietatea este un apartament la parter cu 3 camere de 87 mp, cu o camera de depozitare de 6 mp, intr-o cladire rezidentiala de 6 etaje, datand din 2008. Str. Albatrosului nr 13, parter, Brasov **92.000 €;**

Imobiliare vânzări 3 CAMERE

179. **Berceni,** metrou Dimitrie Leonida dec., et. 7/7, 87 mp, 2017, apartament 3 camere dec., 87 mp utili, situat in zona Berceni, cu acces facil catre statia de Metrou Dimitrie Leonida. Locuinta este disponibila intr-un imobil nou construit; **77.900 €;** ☎0726.171.129 gina@sudezidential.ro

180. **Berceni,** metrou Dimitrie Leonida dec., et. 3/10, 79 mp, 2018, apartament trei camere spatios, doua bai, dec., ansamblu rezidential nou, constructie caramida, racordat la toate utilitatile, contorizat separat. Finisaje la alegere, parcare subterana. Comision 0 % **75.000 €;** ☎0725.985.762 roxana.panculescu@metropolitanresidence.ro

181. **Berceni,** metrou Dimitrie Leonida (fosta IMGB) dec., et. parter/5, 52 mp, 2018, Berceni (IMGB), 3 camere, finisat complet, ansamblu rezidential, 5 min pana la metrou, geamuri termopan, vedere stradala, constructie 2018, TVA inclus, disponibil imediat **52.900 €;** ☎0731.308.398 george@sudrezidential.ro

182. **Berceni,** metrou Dimitrie Leonida, dec., et. 3/11, 80 mp, 2018, dec., foarte bine compartimentat, spatios, 80 mp cu o terasa de 9 mp, 2 gr sanitare cu finisaje de cea mai buna calitate. Apartamentul poate fi achizitionat direct de la dezvoltator, fara comision. **75.000 €;** ☎0725.985.764 cosmin@metropolitanresidence.ro

183. **Berceni,** metrou Dimitrie Leonida, dec., et. 2/11, 80 mp, 2018, dec., spatios, 82 mp cu terasa 10 mp, Imobil nou, caramida, finisaje de foarte buna calitate, la alegere, locuri parcare subterane, apropiere metrou, Metro, Auchan, direct dezvoltator, comision 0. **74.000 €;** ☎0725.985.764 cosmin@metropolitanresidence.ro

184. **Berceni,** metrou Dimitrie Leonida, comision 0, dec., et. 2/11, 71 mp, 2019, Ansamblul rezidential Metropolitan Residence Berceni 94 va pune la dispozitie apartamente complet finisate la alegerea clientului, gresie, faianta, parchet, usi, obiecte sanitare. **73.000 €;** ☎0725.985.767 sandu@metropolitanservice.ro

185. **Berceni,** metrou, semidec., et. 3/4, 80 mp, 2014, achizitie de la proprietar, Drumul Fermei, se elibereaza pe 1 iunie, se va renova dupa mutarea chiriasilor, bloc 2014, loc parcare cu acte, se accepta orice tip de credit, nu este ipotecat acum. **73.000 €;** ☎0799.929.025/ 0733.670.178

186. **Berceni,** metrou, dec., baie si grup sanitar dec., et. 3/5, 75 mp, 2019, achizitie Prima Casa, apartament 3 camere dec.e, bucatarie inchisa, baie grup sanitar, balcon mare, etaj intermediar in bloc cu lift, se vinde la cheie cu gresie faianta, parchet la alegere. **69.900 €;** ☎0762.900.901

187. **Berceni,** Monaco Towers dec., et. 16/17, 77 mp, 2009, complex rezidential, 3 balcoane, finisaje lux, p. triplu, gresie, faianta Marazzi, usa metalica, ac, contorizat integral, metrou D. Leonida, proprietar, tva 5% aplicabil, preturi incepand de la **80.000 €;** ☎0762.248.118/ 0753.088.272 info@secure-homes.ro

188. **Berceni,** Obregia, semidec., et. 8/10, 74 mp, 1970, Sellgros, Grand Arena mall, bloc stradal, apartament 3 camere cf. 1, etaj 8/10, termopan, rulouri exterioare, fara alte amenajari, bloc civilizat, statie Ratb in fata blocului. **57.000 €;** ☎0733.300.779 liderimobiliare@gmail.com

189. **Berceni,** Piata Sudului 3 camere cf. 1, et. 7/8, 1964, semidec., 7/8, 2 balcoane, scoala, metrou si piata, mall Sun Plaza, liber, nu se accepta creditare bancara. Pret.62.000. Euro. **62.000 €;** ☎0744.570.957 adalexhouse@gmail.com

190. **Berceni,** Sos Oltenitei, apartament 3 camere, confort 1, dec. dec., et. 7/8, 72 mp, **64.000 €;** ☎0755.200.206 contact@homecompleteservices.ro

191. **Berceni,** str. Govora, dec., et. 3/4, 71 mp, 1981, soseaua Oltenitei, strada Govora, apartament compus din 3 camere, dec., etaj 3 din 4, intr-un bloc construit in anul 1981. Apartamentul necesita renovare. Bloc reabilitat. **72.000 €;** ☎0731.602.907/ 0755.680.215 ionut.imobiliare2011@gmail.com

192. **Berceni,** str. Resita, semidec., et. 3/4, 70 mp, 1979, bloc de 4 etaje, constructie 1979, apartament 3 camere, 2 bai, etaj 3, semidec., 2 balcoane, nerenovat, cadastru, intabulare, liber **69.800 €;** ☎0724.226.342/ 021.312.59.99 cristian@k-imobiliare.ro

193. **Berceni,** zona Dimitrie Leonida, dec., et. 1/7, 2019, apartament cu 3 camere dec., foarte bine compartimentat ce dispune de: loc parcare, spatii verzi, apropierea de statia de metrou, magazine, scoli. Se preda la cheie, finisajele fiind la alegere **71.000 €;** ☎0728.888.168 sorin@sudrezidential.ro

194. **Berceni-Dimitrie** Leonida dec., et. 6/11, 79 mp, 2019, apartament trei camere dec.e situate in ansamblu nou Metalurgiei localizat in zona de Sud a Bucurestiului, in apropierea statiei de Metrou Dimitrie Leonida, racordat la toate utilitatile. **75.000 €;** ☎0725.985.762 roxana.panculescu@metropolitanresidence.ro

195. **Berceni-Metalurgiei** 3 camere direct dezvoltator dec., et. 1/11, 80 mp, 2019, Apartamentul are o suprafata totala utila de 80 mp, tip 12-29, si este foarte bine compartimentat oferind un spatiu foarte practic. Pentru mai multe oferte, detalii si vizionare va rog sa ma sunati. **75.000 €;** ☎0725.985.767 sandu@metropolitanresidence.ro

196. **Big** Berceni, Oltenitei, dec., et. 5/8, 1980, ap. 3 cam, dec., 2 grupri sanitare, bloc reabilitat, langa metrou, piata, mall Plaza, usor negociabil, **80.000 €;** ☎0734.053.950/ 0724.229.842

197. **Bragadiru,** Cartier Independentei, dec., et. parter/3, 74 mp, 2018, vanzare apartament 3 camere dec. situat la parter/3, cu suprafata de 74 mp, 2 grupuri sanitare, bucatarie inchisa, 2 balcoane. Loc de parcare inclus, toate utilitatile. Pret 50.000 euro. **50.000 €;** ☎0771.283.084 georgiana.barbu@bragadirusiderenceexclusiv.ro

198. **Brancoveanu,** dec., et. 3/4, vand apartament 3 camere; ☎0762.674.645

199. **Brancoveanu,** 3 cam. dec.e lux, comision 0%, dec., et. 4/5, 73 mp, 2019, gresie, faianta, parchet (Spania, Italia, Austria). Termopane PVC gri antracit cu geam tripan. Lift. Bransat la utilitatile orasului, **83.000 €;** ☎0786.207.692 costin.smartrezidential@gmail.com

200. **Brancoveanu,** 3 dec.e, lux, comision 0% dec., et. 4/5, 74 mp, 2018, Va propunem catre vanzare un apartament de 3 camere perfect dec., situat in zona Berceni, Brancoveanu. Constructia face parte dintr-un complex de 10 blocuri si este construita pe cadre de beton. **83.000 €;** ☎0764.832.071 smartrezidential@yahoo.com

201. **Brancoveanu,** apartament 3 camere, lux, dec., et. 1/4, 67 mp, 2019, va prezentam un apartament de 3 camere, dec., care beficiaza de finisaje de lux, situat in zona Berceni, Brancoveanu, la numai 2 minute de mers pana la Ratb. **75.600 €;** ☎0764.832.071 smartrezidential@yahoo.com

202. **Brancoveanu,** Berceni, dec., et. 6/10, 70 mp, 1974, vand apartament 3 camere, dec., compartimentare deosebita, vedere mixta, etaj intermediar, 1 gr sanitar, balcon generos, spatii depozitare, acte la zi, se accepta credit. **59.900 €;** ☎0787.859.952/ 0753.014.509

203. **Brancoveanu,** finisaje premium, 3 camere dec. dec., et. 3/5, 74 mp, 2019, Va propunem spre vanzare un apartament de 3 camere cu 2 bai intr-unul din ansamblurile rezidentiale dezvoltate de noi. Imobilul are un amplasament excelent, acces rapid la toate punctele de interes major. **83.000 €;** ☎0762.861.186 smartrezidential@yahoo.com

204. **Brancoveanu,** Oltenitei, dec., et. 1/8, 70 mp, 1982, ID: 5781. Apartamentul se afla pe Soseaua Oltenitei la 4 minute de Metrou Brancoveanu, Oraselul Copiilor. 3 camere dec, cu imbunatatiri, etaj 1/8, 2 bai, an constr 1982, 70 mp. Se accepta credit. **90.000 €;** ☎0729.842.974/ 0738.685.854

205. **Brancoveanu,** Turnu Magurele, dec., et. 3/5, 73 mp, 2018, 3 camere, 2 grupuri sanitare, Brancoveanu, comision 0, **83.000 €;** ☎0724.744.755 mihaela.smartrezidential@gmail.com

206. **Brasov,** zona Valea Cetatii, R01469 et. 3/4, 77 mp, 1983, apartament cu 3 camere si dependinte, situat la etaj 3, in bloc de locuinte colective cu regim de inaltime S+P+4E edificat in perioada anilor 1983. Ag. Iordan Daniel **75.600 €;** ☎0720.100.339

207. **Bucur** Obor et. 1/10, Colentina stradal, metrou 5-6 minute, cf. 1, et. 1, balcon, 69 mp, aproape Veranda Mall, piata Obor, bl. civilizat, scara curata, pozitie buna, scoala, gradinita, pret bun, cadastru, intabulare **70.000 €;** ☎0761.749.316/ 0722.824.757

208. **Bucur** Obor dec., et. 5/8, 70 mp, 1984, Mosilor, c-tie1984, dec., et. 5, balcon in termopan, 2 gr. sanitare, 70 mp, bl. reabilitat termic, apropape metrou, parcul Obor, bloc si scara civilizata, aproape scoala, gradinita, cadastru, intabulare, disc., **85.000 €;** ☎0761.749.316/ 0722.824.757

209. **Bucurestii** Noi, semidec., et. 9/10, 75 mp, 1968, Bucurestii Noi, stradal, vedere pe spate, un minut de metrou Jiului, 3 minute de piata foarte buna, 2 minute parc bazilescu, scoli, magazine, liber. **67.000 €;** ☎0744.525.191 alinmi2006@yahoo.com

210. **Bucurestii** Noi, Afi City semidec., et. 7/11, 77 mp, 2019, Apartamentul este perfect pentru familii si se preda la cheie, cu dotari moderne (centrala termica proprie, incalzire prin pardoseala) si finisaje de calitate (gresie portelanata, parchet laminat). **122.570 €;** ☎0756.101.792 sales@aficity.ro

211. **Bucurestii** Noi, Afi City semidec., et. 10/11, 71 mp, 2019, apartamentul se afl? in ansamblul AFI City, primul proiect rezidential de pe piata locala al AFI Europe, situat in sectorul 1, intr-una dintre cele mai verzi si aerisite zone ale Bucurestiului. **88.725 €;** ☎0756.101.792 sales@aficity.ro

212. **Bucurestii** Noi, Afi City semidec., et. 6/11, 71 mp, 2019, compus din 2 camere si un birou, apartamentul de 3 camere TIP A este alegerea perfecta pentru cei care lucreaza de acasa, freelanceri sau antreprenori. **90.300 €;** ☎0756.038.361 sales@aficity.ro

213. **Bucurestii** Noi, Afi City semidec., et. parter/11, 75 mp, 2019, Ideal pentru cei care lucreaza de acasa si îsi doresc sa se bucure de liniste si de confort, apartamentul dispune de dotari si finisaje moderne, completate de o terasa spatioasa si o gradina. **95.500 €;** ☎0756.101.792 sales@aficity.ro

214. **Bucurestii** Noi, AFI City semidec., et. 7/11, 2019, ideal pentru familii, acest apartament oferă o vedere superba catre lac si asigura un nivel inalt de confort pentru toti membrii familiei. **87.150 €;** ☎0756.101.792 sales@aficity.ro

215. **Bucurestii** Noi, AFI City, semidec., et. parter/11, 81 mp, 2019, acest apartament de 3 camere reprezinta alegerea perfecta pentru familii. Te poti bucura de momente petrecute alaturi de cei dragi atat in atmosfera primitoare a caminului, cat si in gradina **124.950 €;** ☎0756.101.792 sales@aficity.ro

216. **Bucurestii** Noi, ap. 3 cam dec, nou 2018, dec., et. 3/3, 78 mp, 2018, La o statie de tramvai dinspre Podul Constanta Chibrit catre sos Chitila, ap. 3 camere dec., doua terase, una pe spate la rasarit, si una pe fata la apus **87.900 €;** ☎0773.362.406/ 0722.974.092 aledav_marius@yahoo.com

217. **Bucurestii** Noi, parc Bazilescu, dec., et. 1/4, 120 mp, 2008, Bazilescu parc - Metrou bloc 2008 cadre beton zidarie caramida et. 1 dec. 120 mp. 2 grupuri sanitare, centrala proprie incalzire in pardoseala, 4 ac balcon+ terasa, **133.000 €;** ☎0769.076.168/ 0724.306.586 valentincristea2001@yahoo.com

218. **Bulevardul** 131, Pipera, Tunari, semidec., et. 1/6, 125 mp, 2016, apartament elegant, spatios, luminos, finisaje elegante, complet mobilat si utilat, disponibil imediat, imobil deosebit, parcare, spatii verzi amenajate, paza 24/24, la cca. 2 min. de Scoala Americana. **144.500 €;** ☎0730.166.666/ 0765.893.731 cremenita5@gmail.com

219. **Caderea** Bastiliei, semidec., et. 2/3, 87 mp, 2003, Ap. cu 3 camere, 2 grupuri sanitare, garaj cu 2 locuri de parcare si 1 boxa in demisolul cladirii, situat ultracentral, in apropierea Pietei Romana si a Pietei Victoria. **285.000 €;** ☎0726.624.024 andiambro@yahoo.com

220. **Calarasi,** piata Orizont, apartament 3 camere dec., et. 2/4, 60 mp, 1985, Calarasi oras apartament 3 camere dec. etajul 2/4 situat la 5 min. de piata Orizont suprafata 60 mp, balcon la bucatarie **59.000 €;** ☎0724.485.211 lcluminita7@gmail.com

221. **Calarasilor,** Agricultori, dec., et. 1/6, 88 mp, 2018, Ideal Residence, ideal for your family !Intr-o noua dezvoltare de clasa premium. Termenul de finalizare 2019. Contracte direct cu dezvoltatorul; comision 0. Discount pentru plata integrala, **138.990 €;** ☎0786.428.222/ 0784.259.742 cristi.kvb86@gmail.com

222. **Calarasilor,** Agricultori, dec., et. 5/6, 141 mp, 2018, Ideal Residence, ideal for your family, intr-o noua dezvoltare de clasa premium, loc parcare inclus. Termenul de finalizare 2019, comision 0. Discount pentru plata integrala, **182.900 €;** ☎0786.428.222/ 0784.259.742 cristi.kvb86@gmail.com

223. **Calea** Calarasi, dec., 77 mp, 1994, vanzare apartament 3 camere confort 1 sporit, sufrageria 23 mp, dec., renovat recent, cadastru, intabulare, situat in zona deosebita. **124.900 €;** ☎0749.199.193

224. **Calea** Calarasi, Udriste, sector 3, dec., et. 1/2, oferta vanzare apartament 3 camere (96 mp) in vila plus 154 mp teren curte vila proprietate exclusiva - Calea Calarasi, Udriste **120.000 €;** ☎0726.753.368/ 0722.748.749 danlaurentiugrecu@yahoo.com

225. **Calea** Calarasilor apartament 3 camere acces me dec., et. 3/7, 80 mp, 1991, va propun un apartament cu 3 camere in zona Calea Calarasilor, cu acces rapid la statia de metrou Piata Muncii! **129.000 €;** ☎0722.732.975 axadomenii@yahoo.com

226. **Calea** Calarasilor, dec., et. 5/8, 78 mp, 1993, apartament ideal prin prisma localizarii, a anului de constructie al blocului, a randamentului ca investitie si a versatilitatii asigurate de suprafata generoasa si de compartimentarea interioara. **115.000 €;** ☎0720.464.500 contact[@]catalinzlotea.ro

227. **Calea** Calarasilor, acces metrou, dec., et. 6/8, 78 mp, 1992, va propun un apartament cu 3 camere pe Calea Calarasilor, cu acces rapid la statia de metrou Piata Muncii. **119.000 €;** ☎0722.732.975 axadomenii@yahoo.com

228. **Calea** Calarasilor, Delea Veche, comision 0, dec., et. 1/6, 87 mp, 2009, apartament 3 camere de vanzare pe strada Budila, etaj 1/6, 2009 anul constructiei, 87 mp, centrala proprie, 1 balcon, mobilat si utilat, vedere si acces stradal, comision 0, www.realkom.ro **134.900 €;** ☎0723.620.114 natanael.postolache@realkom.ro

229. **Calea** Calarasilor, Hyperion, dec., et. 6/7, 80 mp, 1994, comision 0, monolit, scara curata, lift nou, camera zi+ bucataria open vedere stradala, dormitoarele spate, electrica sanitare refacute 2007, usa antiefractie yala Mottura negociabil cash. **112.900 €;** ☎0722.350.066 timeimob@gmail.com

230. **Calea** Calarasilor, Hyperion, etajul 5/7, 80 mp, semidec., et. 5/7, 80 mp, 1997, 1997 anul constructiei, oferta vanzare apartament 3 camere pe Calea Calarasilor, etajul 5/7, 80 mp, mobilat si utilat complet, bloc de monolit, orientat pe vest. www.realkom.ro **130.000 €;** ☎0723.620.114 natanael.postolache@realkom.ro

231. **Calea** Calarasilor, Matei Basarab 3 camere etaj 4/4 dec., et. 4/4, 70 mp, 2000, 1 grup sanitar, 2000 anul constructiei, oferta vanzare apartament 3 camere pe strada Matei Basarab, 70 mp, 1 loc de parcare, mobilat si utilat modern, etaj 4/4, confort 1.www.realkom.ro **99.500 €;** ☎0723.620.114 natanael.postolache@realkom.ro

232. **Calea** Calarasilor, super oferta 3 camere, dec., et. 2/7, 80 mp, 1994, Watab Imobiliare ofera la vanzare un apartament de 3 camere in Calea Calarasilor zona Facultatii Hiperion, bloc 1994, etaj 2 din 7, dec., lift, utilitati de la oras, are su. 80 mp., metrou aproape **140.000 €;** ☎0770.237.288 watabimobiliare@yahoo.com

233. **Calea** Calarasilor, Vasile Lucaciu, dec., et. 1/2, 97 mp, 1944, apartament complet renovat in vila bine intretinuta in zona Calea Calarasilor, Matei Basarab. **149.000 €;** ☎0720.626.888 iacomitav@yahoo.com

234. **Calea** Mosilor, stradal, intre Eminescu si Obor, dec., et. 8/8, 74 mp, 1980, Metrou Obor 5 min. bloc reabilitat termic, foarte civilizat, intrare-vedere stradala, 2 bai, renovat recent integral, usi -instalatii noi, cadastru intabulare, energetic, se accepta credit, accesibil imediat, **89.500 €;** ☎0722.614.867/ 0723.947.833

235. **Calea** Plevnei, semidec., et. parter/2, 100 mp, 1933, ultracentral, Calea Plevnei 133, an 1933, p/D+P+1+M, 100 mp plus 65 mp boxe la demisol, 3 camere, centrala termica, toate utilitatile, necesita renovare, negociabil. **97.000 €;** ☎0745.004.308

236. **Calea** Rahovei, chiar pe Spatarul Preda, dec., et. 7/8, 82 mp, 1985, stradal, 2 gr sanitare, centrala, gresie, faianta, parchet, termopane, usa metalica, bucatarie mobilata, liber, toate actele **78.000 €;** ☎0728.777.132 office@ramax.ro

237. **Camil** Ressu dec., et. 1/8, 1984, Ambrozie, c-tie 1984, cf. 1, dec., et. 1, balcon, 2 gr. sanitare, 70 mp, metrou aproape, piata ambrozie, parcul IOR, aproape scoala si gradinita, hypermarketuri, cadastru, intabulare, discutabil **80.000 €;** ☎0761.749.316/ 0722.824.757

238. **Camil** Ressu intersectie Fizicienilor, dec., et. 7/8, 68 mp, 1984, 5 minute metrou Nicolae Grigorescu, bloc reabilitat, 2 gr sanitare, gresie, faianta, parchet, termopane, usa metalica, aer conditional, liber, scara curata **85.000 €;** ☎0728.777.132 office@ramax.ro

239. **Camil** Ressu intersectie Fizicienilor, dec., et. 6/10, 70 mp, piata Ambrozie, 4 minute metrou Grigorescu, bloc reabilitat, dec., gresie, faianta, parchet, termopane, usa metalica, parc IOR **77.000 €;** ☎0728.777.132 office@ramax.ro

240. **Camil** Ressu, semidec., et. parter/4, 68 mp, 1968, bloc tip H, langa statia de metrou Iliioara, parchet, termopan, rulouri, scoala, gradinita, parc. Toate la iesirea din bloc. **85.000 €;** ☎0033695415137 nikcoteazur06@yahoo.com

241. **Camil** Ressu, dec., et. 1/8, 70 mp, 1984, Fizicienilor, confort 1, dec., 2 gr sanitare, gresie, faianta, parchet, termopan situat la 5-7 min metrou si parc, merita vazut. **78.000 €;** ☎0732.135.471

242. **Camil** Ressu, dec., et. 2/4, 67 mp, 1968, stradal, vedere spate, dec., etajul 2/4, curat, toate actele, zona verde, 5 minute parc IOR si mall Park Lake, 2 minute piata Matei Ambrozie **76.000 €;** ☎0732.135.467 ramax2016@yahoo.com

243. **Camil** Ressu, dec., et. 2/4, 70 mp, 1970, vav piata Ambrozie, stradal, vedere spate, bloc reabilitat, dec., etajul 2 din 4, termopane, usa metalica, fara alte imbunatatiri, merita vazut **76.000 €;** ☎0732.135.471

244. **Camil** Ressu, 5 minute metrou, dec., et. 2/4, 67 mp, 1970, vav piata Ambrozie, stradal, vedere spate, bloc reabilitat, dec., etajul 2 din 4, termopane, usa metalica **76.000 €;** ☎0728.777.132 office@ramax.ro

245. **Camil** Ressu, chiar la metrou Nicolae Grigorescu dec., et. 7/10, 67 mp, 1977, stradal, bloc reabilitat, complet renovat, gresie, faianta, mocheta, usa metalica, termopane, instalatii sanitare schimbate, liber, toate actele, merita vazut **79.800 €;** ☎0732.135.471

246. **Camil** Ressu, chiar la metrou Nicolae Grigorescu, dec., et. 8/8, 60 mp, 1970, bloc reabilitat, stradal, vedere spate, complet renovat, instalatii electrice si sanitare schimbate, gresie, faianta, parchet, termopane, usa metalica, bucatarie mobilata, dresing pe hol, liber, acte **66.000 €;** ☎0728.777.132 office@ramax.ro

247. **Camil** Ressu, chiar la metrou Nicolae Grigorescu, dec., et. 1/4, 62 mp, pe strada Fulorului, bloc reabilitat, semidec., bloc tip H reabilitat, centrala, termopane, gresie, faianta, parchet, liber **83.000 €;** ☎0728.777.132 office@ramax.ro

248. **Camil** Ressu, chiar la metrou Nicolae Grigorescu, dec., et. 7/10, 65 mp, stradal, bloc reabilitat, complet renovat, gresie, faianta, mocheta, usa metalica, termopane, instalatii sanitare schimbate, liber, toate actele **79.500 €;** ☎0728.777.132 office@ramax.ro

249. **Camil** Ressu, Nicolae Grigorescu metrou, dec., et. 7/8, 70 mp, 1984, piata Matei Ambrozie, 3 camere dec., 2 grupuri sanitare, curat, bloc reabilitat, scara curata, liniste. **85.000 €;** ☎0769.651.162

250. **Campia** Libertatii, parcul IOR, semidec., et. 8/10, 69 mp, 1971, 3 minute parc, bloc reabilitat, gresie, faianta, parchet, termopane, usa metalica, zona linistita 10 minute metrou **74.000 €;** ☎0732.135.467 ramax2016@yahoo.com

251. **Careffour,** Grand Arena, 3 camere, semidec., et. 1/3, 60 mp, 2018, apartament 3 camere, suprafata 60.68 mp +14 mp balcon, sector 4, acces rapid la mijloacele de transport. Racordat la toate utilitatile. Centrala termica proprie. Accept credit. **55.650 €;** ☎0729.923.486/ 0731.171.007

252. **Cartier** Latin, Ghencea, dec., et. 2/7, 98 mp, 2019, apartamente 3 camere. Etaj 1, 2, 3, 4, 5, suprafete diferite 82, 84, 92, 95, 98 mp, finisajele la cererea cumparatorului stradal, Pret incepand de la 72500 euro pana la 78000 euro, **72.000 €;** ☎0765.404.303/ 0765.404.301

253. **Cartierul** Latin, reducere la plata cash, dec., et. 2/4, 98 mp, 2013, particular, amenajat complet, g, f, p, t, ct, um, usi interioare noi. reducere 5.000 euro la plata cash. Platiti numai 67.000 euro in loc de 72.000 euro. Totul nou. La gata. Doar va mutati. **67.000 €;** ☎0766.971.671

254. **Central,** apartament dec., bloc nou, Muncii dec., et. 2/4, 78 mp, 2019, Central, 3 camere dec., suprafata 78 mp, predare la cheie, bransat la toate utilitatile, contorizat individual, bucatarie inchisa, centrala individuala. Zero comision! **133.500 €;** ☎0736.380.182/ 0725.597.221

255. **Central, Dacia, 91 mp, vand ap. spatios, impartit in ap. 2 camere si garsoniera, et. 1, termopane, clima, ideal investitie, 115.000 €;** ☎**0774.552.740/ 0771.565.781**

256. **Cernica,** Ilfov, Pantelimon, dec., et. 2/2, 112 mp, 2015, particular vand aparatament zona Cernica zona buna departe de aglomeratia orasului, complet mobilat si utilat. La 2 minute de Lidl si 10 min de Cora Pantelimon, **130.000 €;** ☎0769.264.414/ 0763.879.427 Office.sdgsm@gmail.com

257. **Chisinau,** dec., et. 7/8, 70 mp, confort 1, dec., etaj 7 din 8, an constructie 1983, 70 mp, termopan, doua grupuri sanitare, parchet, usa metalica, plan secund. **72.000 €;** ☎0758.230.771 filip@confortcasaimobiliare.ro

258. **Chisinau,** adiacent, dec., et. 6/8, 72 mp, 1982, bd. Chisinau adiacent 3 camere cf. 1 dec., 6/10, 2 gr. sanitare, gresie, faianta, parchet, termopan aer conditionat, apometre, bloc din 1982, bloc civilizat, loc parcare, **76.000 €;** ☎0721.275.684

259. **Chitila** sectorul 1, Rompetrol, imobil 2018 p+2+m, apartamente et.1 si 2, finisaje deosebite, la cheie. www.confortresidence.eu **90.000 €;** ☎0741.160.332

260. **Cismigiu** Garden et.3 si 4/5 su-92mp, finisaje deosebite, la cheie, parcare optional, www.confortresidence.eu **198.900 €;** ☎0741.160.332

261. **Cismigiu,** Kogalniceanu, apartament 3 camere semidec., et. 2/5, 80 mp, Kogalniceanu piata, apartament 3 camere, 70 mp utili, 2/5, bloc consolidat in 2003, ideal locuinta/ birou **97.500 €;** ☎0741.932.998 donhouse_ro@yahoo.com

262. **Colentina** dec., et. 4/4, 76 mp, 1986, agentia Great House va ofera spre vanzare un ap de 3 camere situat in zona Colentina Baicului, Lidl, cf. 1, dec., suprafata utila 69 mp etaj 4/4, 1 baie cu geam bloc din 1986, reabilitat termic. **72.000 €;** ☎0740.191.920/ 0721.268.107 adrianananistor@yahoo.com

263. **Colentina** dec., et. 10/10, 65 mp, 1970, apartament 3 camere confort 1, Sos. Colentina - Sectia 7 Politie, 10/10, 64+5 mp, mobilat si utilat complet. 68.000 eur. **68.000 €;** ☎0727.740.833 adiakavaru@yahoo.com

264. **Colentina** dec., et. 3/4, 84 mp, 1988, Sos. Dna. Ghica, Sc. Gen 145, bl 1988, dec., 3/4, 2 balcoane, 2 gr. sanitare, hol "h" , 84 mp, complet renovat, g+f+p+t+um, bucatarie mare, living 20mp, zona civilizata, cadastru intabulare disc, **82.000 €;** ☎0761.749.316/ 0722.824.757

265. **Colentina** Fundeni Andronache Pantelimon Morarilor dec., et. 1/3, 65 mp, 2019, ansamblu amplasat intre case de 29 de apartamente, 2 scari de bloc, apartamente mari spatioase dec.e, loc de parcare inclus, loc de joaca, comision 0% preturi promotie. **53.500 €;** ☎0752.443.436 adrian.pintilie@neofort-biz.ro

266. **Colentina,** semidec., et. 8/10, 70 mp, 1971, se ofera spre vanzare un apartament foarte spatios si luminat, proaspat renovat, in suprafata utila de 70 mp, situat in cartierul Colentina, str. Ion Berindei. Dispune de gresie, faianta, parchet, termopane, ac. **64.000 €;** ☎0744.877.919 burcea.cristian@gmail.com

267. **Colentina,** Circa 7 Politie, semidec., et. 6/10, 62 mp, 1974, vanzare 3 camere cf. 1, semidec. etaj 6/10, stradal pe sos Colentina, bloc 1974, cu imbunatatiri, g, f, p, t, um, ac, 62 mp, pe vest, cu cadastru si intabulare, bloc reabilitat termic, foarte aproape **69.900 €;** ☎0749.199.195 ion@confortcasaimobiliare.ro

268. **Colentina,** D-na Ghica vis-a-vis de Parc Plumbuita dec., et. 8/10, 77 mp, 1978, vedere spre parc si spre zona de case din dormitoare, orientare NV si SE. 10 min pana la metrou Obor si Piata Bucur Obor, necesita finisaje noi si renovare personalizata, parcare platita la ADP. **76.000 €;** ☎0755.804.888

269. **Colentina,** Doamna Ghica parc Plumbuita semistradal dec., et. 6/8, 76 mp, 1992, cf. 1 sp., dec., 6/8, hol H, 76 mp, 2 bai, vedere mixta, loc parcare ADP, luminos, semimobilat, bloc nou, usi interioare si instalatii schimbate, g, f, p, t, um, aer conditional, intab, zona linistita, accept credit **79.000 €;** ☎0787.882.999

270. **Colentina,** Doamna Ghica, BCR, dec., et. 5/10, 68 mp, 1978, apartament confort 1, dec. situat la etajul 5/10, are o suprafata de 68 mp. amenajat cu gresie, faianta parchet, termopan, cadastru si intabulare. **72.000 €;** ☎0731.144.151/ 021.231.23.18

271. **Colentina,** Fundeni, restaurant Margineni dec., et. 2/8, 78 mp, 1986, 2/8, dec., bloc 1986, suprafata 78 mp, centrala termica, gresie, faianta, termopan, usi interioare noi, usa metalica, 2 grupuri sanitare, hol H, liber, cadastru, intabulare, se accepta credit. **80.000 €;** ☎0787.882.999

272. **Colentina,** Mc Donalds, semidec., et. 8/9, 67 mp, 1985, vand apartament 3 camere confort 1, an bloc 1985, situat la Mc Donalds Colentina cu vedere la lac, are 2 grupuri sanitare, cadastru si intabulare, se accepta credit **63.000 €;** ☎0727.291.221/ 0763.651.612 georgiana_imob@yahoo.com

273. **Colentina,** Obor, Masina de Paine, semidec., et. 1/10, cf. 1, bloc reabilitat, **67.000 €;** ☎0760.734.667

274. **Colentina,** sos. Fundeni, dec., et. 6/8, 90 mp, 2012, apartament de lux mobilat si utilat modern centrala, termopan, 2 bai. Balcon mare cu vedere superba. Apartamentul este liber se accepta ori ce fel de credit. Pretul e usor negociabil. Pozele sunt reale. **88.500 €;** ☎0723.261.575/ 0723.261.575 tudorsimobiliare@yahoo.com

275. **Colentina,** vanzare apartament 3 camere, semidec., et. 1/10, 70 mp, 1976, Teiul Doamnei, Colentina Masina de Paine ap. 3 cam semidec., etaj 1, liber cf, bloc reabilitat vedere dubla, bloc 1969, foarte urgent 61.800 euro nediscutabil, rog serioziate, **61.800 €;** ☎0784.931.644/ 0722.560.930 teraimobiliare@yahoo.com

276. **Complex** FeliCity sector 1 dec., et. 3/4, 107 mp, 2014, proprietar vand apartament 3 camere mobilat si utililat in complex FeliCity Residence, 2 locuri de parcare subtern, living generos, centrala, aer conditionat, gradini, securitate. Disponibil imediat; **99.000 €;** ☎0733.555.362 siviu.soreata@gmail.com

277. **Complex** Residential Ambasad'Or Home dec., et. 3/4, 106 mp, 2018, www.ambasador-home.ro - direct dezvoltator. Ap finalizat, predare imediata, balcoane, granit, balustrade inox, sticla securizata, lumina led senzori, lift, paza, spatii verzi. **102.800 €;** ☎0734.442.219 anca.serban@ambasador-home.ro

278. **Comuna** 1 Decembrie, dec., et. parter/2, 75 mp, 1999, apartament 3 camere in stare foarte buna. Se vinde mobilat incalzire centrala proprie pe gaz. Apartamentul este renovat recent. Pret negociabil. Eliberarea apartamentului imediata **55.000 €;** ☎0769.576.933 tudorancea_veronica@Yahoo.ro

279. **Cosmopolis,** ap 3 camere, loc parcare, 30min Unirii semidec., et. 2/5, 64 mp, 2016, Cosmopolis, zona de Nord,cartier exclusivist, 2/5, loc parcare.finisaje bune, centrala, g, f, p, t, um, isn, ien, ac, paza,piscină, civilizat, 30 de min piata Unirii, acte in regula, accept credit, 74900 eur. **73.500 €;** ☎0726.664.381 valentin.florea@bvn.ro

280. **Cotroceni,** Parc Romniceanu semidec., et. 4/4, 75 mp, 1965, proprietar vand apartament 3 camere, amenajat recent, complet utilat si mobilat, izolat termic, instalatii noi, termopan, usa metalica. **144.000 €;** ☎0748.148.703 petrescu.mihai@gmail.com

281. **Crangasi,** dec., et. 4/8, 65 mp, 1986, 3 camere, dec., 2 debarale, 2 bai, vedere mixta, liniste, scara civilizata, liber, toate actele la zi, apropiere parc. **73.000 €;** ☎0728.622.425 radu.toma@house-providers.ro

282. **Crangasi,** semidec., et. 4/8, 70 mp, 1984, Ceahlau, apartament frumos, curat, situat la etaj intermediar 4, cu 2 grupuri sanitare, cu imbunatatiri, mobilat si utilat, bloc construit dupa anii "80, centrala termica proprie, acte, zona civilizat. **75.000 €;** ☎0722.518.991/ 0752.119.214

283. **Crangasi,** dec., 73 mp, dec., 73 mp, 1984, imbunatatiri, 5/8, 2 bai ambele cu geam, 2 balcoane, mobilat, **78.000 €;** ☎0724.053.351

284. **Crangasi,** metrou si parc 5 min de mers, bloc 1983 dec., et. 6/8, 70 mp, 1983, comision 0, apartament 3 cam, 70 mp, etaj intermediar, bloc solid, scara recent renovata. Pozitionarea excelenta, acces rapid catre punctele de interes din zona. Usa metalica, termopane, instalatii noi. **76.900 €;** ☎0736.380.183/ 0725.597.221

285. **Crangasi,** Vintila Mihailescu, et. 6/8, 69 mp, 1983, fara imbunatatiri, liber, toate actele, aproape metrou, bloc curat, zona buna, accept credit, **69.000 €;** ☎0768.756.617

286. **Cutitul** de Argint, langa ANAF sect 4, Parcul Carol semidec., et. 2/2, 75 mp, 1947, Vand urgent cu plata Cash. Apartamentul are 3 camere, 75 mp, an de constructie 1947, fara risc seismic, are 2 grupuri sanitare, termopan. **49.000 €;** ☎0731.609.187 oppinium@gmail.com

287. **Dacia,** Piata Spaniei, semidec., et. 4/6, 135 mp, 1948, apartament superb, spatios, bloc terminat imediat dupa razboi, fara bulina sau urgenta, apartamentul arhitectului blocului, toate actele, liber, ideal pentru rezidenta, seriozitate, negociabil. **129.000 €;** ☎0742.078.877

288. **Damaroaia,** Bucurestii Noi, langa blocurile AFI semidec., et. 1/3, 2009, proprietar vand ap. 3 camere Bucurestii Noi, 95 mp, 2 grupuri sanitare **112.000 €;** ☎0725.632.363 cornelanunt@yahoo.com

289. **Decebal** dec., et. 8/8, 94 mp, 1995, Decebal-Mon Cher Cafe, stradal, apartament 3 camere, etaj 8/8, dec., suprafata 94 mp, 2 balcoane, vedere mixta, cadastru, intabulare, bloc monolit, constructie 1995, liber. **112.000 €;** ☎0722.359.898/ 0

Imobiliare vânzări 3 CAMERE

356. **Drumul** Taberei, dec., et. 3/11, 74 mp, 2019, apartament 3 camere tip A in complex Plaza Residence Faza 2. Unitatile se predau semifinisate, termenul de finalizare este in octombrie 2019; **88.600 €;** ☎0738.713.282/ 0738.713.283 office@plazaresidence.ro

357. **Drumul** Taberei, dec., et. 1/11, 74 mp, 2019, apartament 3 camere tip B in complex Plaza Residence faza 2. Unitatile se predau semifinisate si au termen de finalizare in octombrie 2019; **88.600 €;** ☎0738.713.282/ 0738.713.283 office@plazaresidence.ro

358. **Drumul** Taberei, dec., et. 6/10, 70 mp, 1975, apartament de 3 camere in cartierul Dumul Taberei, Valea Oltului. **64.900 €;** ☎0729.892.834

359. **Drumul** Taberei, dec., et. 8/10, 1976, bd-ul Timisoara, dec., suprafata locuibila 70 mp, gresie, faianta, parchet, termopan, usa metalica, calorifere si conducte schimbate, mobilat, utilat, acte la zi, se accepta credit, **64.000 €;** ☎0760.654.543 stanb.concept@gmail.com

360. **Drumul** Taberei, semidec., et. 7/10, 66 mp, 1972, Bucla, zona Cetatea Histria, confort 1, etaj 7/10, curat, termopan, fara alte amenajari, acte, in apropiere de scoala 169, gradinita, parc Moghioros **61.900 €;** ☎0733.089.030

361. **Drumul** Taberei, semidec., et. 4/10, 65 mp, 1974, Comision 0, proprietar, Raul Doamnei, Chilia Veche bloc tip TD 2 lifturi, bloc curat, ghena afara, zugravit, parchet aer conditionat, instalatii noi, usa metalica, contorizat, scoli, gradinita, acte accept credit. **65.000 €;** ☎0723.531.432 bodi_84@yahoo.com

362. **Drumul** Taberei, semidec., et. 8/10, 71 mp, 1965, Drumetului, confort 1 semidec., etaj 8/9, bloc caramida, 2 balcoane, curat, liber, acte, acces facil Ratb, Scoala, Gradinita, Parc, Favorit, **62.000 €;** ☎0733.089.030

363. **Drumul** Taberei, semidec., et. 7/10, 67 mp, 1973, exclusivitate! Parc Moghioros, Romancierilor, 3 camere, 7/10, termopan, usa metalica, bloc cu 2 lifturi, stradal vedere spate, acte sau 3 camere 4/4 Romancierilor, bloc reabilitat, termopan, gresie, faianta, 67 mp, **61.000 €;** ☎0727.279.336

364. **Drumul** Taberei, semidec., et. 8/10, 64 mp, 1970, Favorit, Sibiu, apartament semidec. de 3 camere situat la etajul 8 al unui bloc cu 10 etaje. Apartamentul este renovat si refacut. Blocul este tip Z. **72.000 €;** ☎0725.500.710/ 0725.500.700 oscar.raceanu@gs2000.ro

365. **Drumul** Taberei, semidec., et. 3/4, 63 mp, 1974, Lasermed, cf 1, semidec., etaj 3/4, bloc caramida, contorizat, fara imbunatatiri, liber, acte acc credit, **64.500 €;** ☎0786.325.401

366. **Drumul** Taberei, dec., Prelungirea Ghencea, ansamblu rezidential, dec.e, ap. 61 mp 63.900 euro, ap. 74 mp 65.900 euro la cheie, livrare iunie 2019, negociabil, www.confortresidence.eu **63.900 €;** ☎0741.160.332

367. **Drumul** Taberei, dec., et. 1/4, 65 mp, 1974, Romancierilor, cf 1, dec., etaj 1/4, bloc reabilitat, termopan, gresie, faianta, vechi, eliberabil, acc. credit. **68.500 €;** ☎0786.325.401

368. **Drumul** Taberei, dec., 70 mp, Scoala- dec., 70 mp, etaj 4/10, necesita imbunatatiri, Parc, RATB, **57.900 €;** ☎0760.276.504

369. **Drumul** Taberei, dec., et. 1/10, 1978, Valea Ialomitei, etaj 1, dec., bloc din 1978, balcon 9 mp, liber, urgent, rog seriozitate, **63.000 €;** ☎0728.005.657 mentor3011@gmail.com

370. **Drumul** Taberei, semidec., et. 6/10, 63 mp, 1974, Valea Iui Mihai, apartament 3 camere semidec. situat la etajul 6 al unui bloc cu 10 etaje. Blocul este TD. Apartamentul este curat si blocul linistit. **63.900 €;** ☎0725.500.710/ 0725.500.700 oscar.raceanu@gs2000.ro

371. **Drumul** Taberei, dec., et. 4/10, 1975, Valea Oltului, apartament 3 camere dec.e, situat la etajul 4 al unui bloc cu 10 etaje. Apartamentul are parchet, termopan, gresie, faianta, usa metalica. Este curat si renovat recent. **65.000 €;** ☎0725.500.710/ 0725.500.700 oscar.raceanu@gs2000.ro

372. **Drumul** Taberei, semidec., et. 9/10, 62 mp, 1970, Valea Rosie Lidl, apartament 3 camere circular situat la etajul 9 al unui bloc cu 10 etaje. Blocul este tip Z. Apartamentul necesita renovare. Este liber. **52.900 €;** ☎0725.500.710/ 0725.500.700 oscar.raceanu@gs2000.ro

373. **Drumul** Taberei, 1 Mai,apropiere Favorit dec., et. parter/10, 62 mp, 1974, parter/10, cf.1, 62 mp, nou renovat,usi interior, instalatie sanitara, electrica, gresie, faianta, parchet, termopan, balcon spatios, bucatarie 7 m, acte la zi, Accept Credit Prima Casa **67.000 €;** ☎0786.325.404

374. **Drumul** Taberei, 2 bai, mobilat, utilat, parcare, et. 6/9, 76 mp, 2014, Prelungirea Ghencea, mobilat si utilat, 2 grupuri sanitare, 1 loc de parcare (optional), centrala termica, etaj 6/9, toate utilitatile canalizare, Apa Nova, energie electrica si gaze. Se accepta credit. **64.000 €;** ☎0761.983.263

375. **Drumul** Taberei, 3 camere, ANL Brancusi, semidec., et. 3/8, 2019, direct dezvoltator Valea Doftanei Residence, 3 camere cu suprafata utila de 71,7 mp + 7.8 mp terasa. **75.000 €;** ☎0738.497.968 office@valea-doftanei-residence.ro

376. **Drumul** Taberei, ANL Brancusi, dec., et. 4/9, 77 mp, 2019, Cumintenia Pamantului, apartament 3 camere, dec.,suprafata utila 77,01 mp utili, disponibil in ansamblul nou Atlas Residence Drumul Taberei, localizat in sectorul 6 al capitalei **75.000 €;** ☎0767.708.916/ 0724.492.144 alexandra@atlas-residence.ro

377. **Drumul** Taberei, apartament 3 camere dec., et. 1/3, 79 mp, 2018, 3 camere, sector 6, dec., 79mp utili, 2 gruouri sanitare, bloc 2018, finisaje de calitate, situat langa statie STB, se accepta credit, comision 0%. **69.900 €;** ☎0725.885.866/ 0725.885.844 office@westimob.ro

378. **Drumul** Taberei, apartament dec., modernizat dec., et. 4/4, 65 mp, Zona Auchan-linia tramvai 41 , zona liniștita, apartament modernizat, pereti izolati, finisaje de calitate superioara, apropiere mijloace de transport, disponibil imediat. **64.000 €;** ☎0758.098.917/ 0758.098.905 georgian.draghia@galaxyimob.ro

379. **Drumul** Taberei, Auchan, dec., et. 1/4, 67 mp, 1979, apartament 3 camere dec., etaj 1/4, 67 mp, balcon, imbunatatiri termopane, gresie, faianta, parchet, usa metalica, bloc reabilitat. Pentru mai multe detalii contactati-ma telefonic. **73.500 €;** ☎0732.624.689

380. **Drumul** Taberei, Auchan, Valea Calugareasca dec., et. 1/4, 67 mp, 1980, Apartament 3 camere dec., bloc reabilitat, etaj 1/4, 67 mp, balcon inchis in termopan, gresie, faianta, parchet, mobiliat si utilat, se accepta credit. Apartamentul este liber, **72.000 €;** ☎0732.624.689

381. **Drumul** Taberei, bloc monolit, 2 lifturi, 9/10, semidec., et. 9/10, 65 mp, 1973, cf. 1, zona strazii Brasov, Auchan, apartament 3 camere cf. 1 circular, luminos, bloc monolit, scara curata cu doua lifturi, vecini civilizati, fara datornici la stat. Apartamentul nu are amenajari, acte la zi. **51.000 €;** ☎0734.545.248 george@21imobiliare.ro

382. **Drumul** Taberei, Brasov, stradal, dec., et. 6/10, 1980, Linia 41,6 /10, c-tie 1980, 70 mp, dec., 2 balcoane, neamenajat, eliberabil acte bloc reabilitat contorizat, acc credit, **73.000 €;** ☎0786.325.401

383. **Drumul** Taberei, Bucla cu garaj dec., et. parter/4, 65 mp, 1973, Drumul Taberei, Bucla cu garaj, confort 1, dec., etaj parter inalt/4, 65 mp., gresie, faianta, parchet, termopane, aer conditionat, izolat termic, negociabil. **85.000 €;** ☎0728.874.507 costinviziru.khc@gmail.com

384. **Drumul** Taberei, Bucla, semidec., et. 9/10, 52 mp, chiar pe strada Al. Lunca Cernei, 10 minute metrou, cf. 2, gresie, faianta, parchet, termopane, geam baie, mobilat si utilat, toate actele **50.000 €;** ☎0728.777.132 office@ramax.ro

385. **Drumul** Taberei, Bucla, str Segarcea, Liceul Elena Cuza, semidec., et. 3/4, 67 mp, **70.000 €;** ☎0723.325.257 contact@mihaelaanton.ro

386. **Drumul** Taberei, Bucla, Tg Neamt, semidec., et. 8/10, 62 mp, 1974, 4 camere la pret de 3, cf 2, etaj 8/10, gresie faianta parchet termopan usa metalica 2 grupuri sanitare 1 balcon mobilat utilat eliberabil acc credit, **61.500 €;** ☎0786.325.401

387. **Drumul** Taberei, centrala proprie, bloc anvelopat dec., et. 2/4, 67 mp, Raul Doamnei, pozitie buna, zona liniștita, bloc izolat termic, apropiere mijloace de transport, disponibil imediat. **69.000 €;** ☎0758.098.917/ 0758.098.905 georgian.draghia@galaxyimob.ro

388. **Drumul** Taberei, Chilia Veche, Liceul E.Lovinescu semidec., et. 10/10, 61 mp, 1971, 3 camere, circular, bloc monolit cu 2 lifturi, etaj 10, terasa renovata, dotari: gresie, faianta, parchet, termopan, usa metalica, aer conditionat, RATB la 300 m. Pret: 56.000 euro, se accepta credit. **56.000 €;** ☎0730.556.910

389. **Drumul** Taberei, Compozitorilor dec., et. 8/10, 64 mp, 1974, Valea Calugareasca 3 camere confort 1 circular curat fara imbunatatiri etaj 8/10 liber constructie 1974. **56.000 €;** ☎0773.910.634

390. **Drumul** Taberei, Compozitorilor, comision 0, dec., et. 1/4, 80 mp, 2018, apartament 3 cam, 80 mp., constr. 2018, bucatarie inchisa, 2 bai cu geam, finisaje la alegere, centrala proprie, 2 balc., acces rapid la mijloacele de transport, 7 minute tramvai 41, zona liniștita. **82.000 €;** ☎0742.400.300

391. **Drumul** Taberei, et 1, bl 4 nivele reabilitat dec., et. 1/4, 68 mp, 1980, et 1, dec., 68 mp, curat cu imbunatatiri, bucatarie mare patrata, are balcon, posibilitate centrala proprie, zona verde, liniștita, actele sunt pregatite pt vanzare, accept credit. **74.000 €;** ☎0786.325.404

392. **Drumul** Taberei, Favorit, dec., et. 9/10, 71 mp, 1980, apartament 3 camere confort 1 dec. 71 mp, 2 grupuri sanitare, etaj 9, an constructie 1980. Apartamentul se vinde mobilat si utilat. **86.000 €;** ☎0737.893.368

393. **Drumul** Taberei, Favorit, semidec., et. 2/4, 1976, curat, confort 1, balcon, reabilitat termic, **68.500 €;** ☎0729.954.445

394. **Drumul** Taberei, Favorit, apropiere Scoala 197 semidec., et. 8/10, 65 mp, 1975, et 8/10, cf 1, semidec., 65 mp, renovat recent, instalatie electrica si sanitara noua, usi noi, se vinde ca in imagini, bloc cu 2 lifturi, scara curata, vecini gospodari, actele sunt la zi, accept credit, **67.000 €;** ☎0786.325.404

395. **Drumul** Taberei, Frigocom semidec., et. 10/10, 51 mp, 1975, 1975 constructie bloc, reabilitat termic, semidec, 45mp, etaj 10/10, renovat recent, gresie, faianta, parchet, termopane, aer conditionat, usa metalica. **45.900 €;** ☎0731.144.153/ 021.231.23.18

396. **Drumul** Taberei, Ghencea str. Vladeasa, semidec., et. 1/8, 72 mp, apartament 3 camere semidec., 2 grupuri sanitare, etaj 18, 72 mp, an 1983, balcon inchis in termopan, usa metalica, termopane, gresie, faianta, parchet, loc de parcare ADP, liber **78.000 €;** ☎0732.624.689

397. **Drumul** Taberei, Ghencea, semidec., et. 6/10, 70 mp, 1986, apartament deosebit, amenajat, etaj 6/10, suprafata 70 mp, transformat in 2 camere, curat, liber, 2 grupuri sanitare, orientare sud, acte, se accepta credit, acces facil Ratb 41, 385, 90, 93, 69, Scoala 311, gradinita, **68.000 €;** ☎0733.089.030

398. **Drumul** Taberei, Ghencea, bloc 1982, 2 gr sanitare semidec., et. 7/8, 70 mp, 1982, et 7, cf 1, semidec., bloc 1982, 2 grupuri sanitare, unul cu geam de aerisire, curat cu imbunatatiri, spatii de depozitare, zona linistita, acte la zi, accept credit. **77.000 €;** ☎0786.325.404

399. **Drumul** Taberei, Ghencea, exclusiv agentie dec., et. 6/10, 73 mp, 1981, Publicimob, 3 camere dec., finisat in totalitate 2018, gresie, faianta, termopan, parchet, usa metalica, usi schimbate interior, apometre repartitoare, 2 grupuri sanitare, liber, accept credit. **83.900 €;** ☎0721.399.866/ 0729.954.445

400. **Drumul** Taberei, Ghencea, loc parcare, boxa dec., et. 1/8, 70 mp, 1982, et. 1, cf. 1, dec., toate imbunatatirile, gresie, faianta, parchet masiv, termopan, balcon inchis, 2 grupuri sanitare, bloc reabilitat, boxa subsol, loc parcare, acte la zi, **84.500 €;** ☎0786.325.404

401. **Drumul** Taberei, Ghencea, Parc Dr.Taberei, M 3min dec., et. 8/8, 70 mp, 1982, 3 cam dec., 70mp, 2 bai, finisat, mobilat , 1min RATB 41, contorizat, accepta credit, parc 5 min, **72.500 €;** ☎0758.259.746 office@imobservicecenter.ro

402. **Drumul** Taberei, langa Parc Moghioros semidec., et. 9/10, 50 mp, 1972, et. 9/10, cf 1, semidec., toate imbunatatirile, gresie, faianta, parchet, termopan, aer conditionat, foarte apropae de Parcul Moghioros, acte pregatite, **50.000 €;** ☎0786.325.404

403. **Drumul** Taberei, langa Plaza, accept credit dec., et. 6/10, 70 mp, 1974, et. 6/10, cf. 1, dec., curat dar fara imbunatatiri, 2 balcoane, vedere mixta, pozitie foarte buna, o statie metrou Lujerului, acte la zi, accept credit **73.000 €;** ☎0786.325.404

404. **Drumul** Taberei, Lasermed, semidec., et. 3/4, 65 mp, 1965, apartament confort 1, semidec. situat la etajul 3/4, are o suprafata de 65 mp. bloc 1965, caramida, zona foarte civilizata, piata, scoala, parcuri, metrou, magazine. **65.000 €;** ☎0731.144.152/ 021.231.23.18

405. **Drumul** Taberei, Lasermed, dec., et. parter/10, 80 mp, 1980, P/10, c-tie 1980, 2 gr. sanitare, amenajat complet, 80 mp, liber, stradal, la 30 m de viitoarea gura de metrou. **85.000 €;** ☎0769.470.920

406. **Drumul** Taberei, metrou Valea Ialomitei, stradal dec., et. 1/10, 71 mp, 1975, apartament 3 canere transformat in 2 camere, 71 mp, etaj 1/10, in reabilitare, zugravit, termopan, gresie, faianta, parchet, living 32 mp, balcon mare, se poate amenaja si recompartimenta la cererea clientului. **65.000 €;** ☎0722.241.794 bogdan.ilioiu@gmail.com

407. **Drumul** Taberei, Parc Moghioros dec., et. 4/10, 70 mp, 1979, Apartament 3 camere dec. in Bucuresti, cartier Drumul Taberei, zona Drumul Taberei 34, 70 mp, etaj 4, an constructie 1979 **73.500 €;** ☎0737.893.368

408. **Drumul** Taberei, Parc Moghioros dec., et. 1/9, 70 mp, 1979, Vanzare apartament 3 camere dec. in Bucuresti, cartier Drumul Taberei, zona Favorit, etaj 1, suprafata 70 mp, an constructie 1979, renovat recent. Apropiere viitor metrou, Afi Cotroceni. **79.000 €;** ☎0737.893.368

409. **Drumul** Taberei, Parc, et. 3/10, 65 mp, confort 1, renovat, amenajat modern. Relatii la telefon **71.500 €;** ☎021.413.66.93/ 0721.245.343

410. **Drumul** Taberei, Plaza mall, dec., et. 6/10, 70 mp, 1980, 6/10, c-tie 1980, 70 mp, dec., 2 balcoane, neamenajat, curat, acces imediat Stb, parcuri, scoli, gradinite. **72.500 €;** ☎0769.470.920

411. **Drumul** Taberei, Prelungirea Ghencea dec., et. 1/5, 118 mp, 2009, Apartament 3 camere dec., cartier Drumul Taberei, Prelungirea Ghencea, 118 mp, etaj 1, centrala termica, 2 grupuri sanitare, constructie 2009. Apartamentul dispune de un loc parcare in propietate. **109.000 €;** ☎0737.893.368

412. **Drumul** Taberei, Prelungirea Ghencea dec., et. 1/9, 103 mp, Dezvoltator vand apartamente spatioase de 3 camere cu 2 bai, dec.e, diferite modele si dimensiuni in bloc nou direct la Prelungirea Ghencea, cu finisaje deosebite, se predau la cheie, accept credit. **64.000 €;** ☎0722.116.600 mail.dezvoltator@gmail.com

413. **Drumul** Taberei, Prelungirea Ghencea 45, Latin dec., et. 1/6, 99 mp, 2009, vanzare 3 camere, Cartier Latin, mostenire, toate actele, liber, mobilat-utilat, recompartimentat livingul, RATB, marketuri, gradinita, prestari servicii, usor negociabil, poze de la fata locului **70.000 €;** ☎0760.654.542 george.concept@yahoo.com

414. **Drumul** Taberei, stradal, parc, dec., et. 7/10, 1974, Romancierilor Pttr, confort 1, termopan, usa metalica, etaj 7, doua lifturi, fara imbunatatiri, curat, liber, negociabil, **61.999 €;** ☎0722.792.039 alexandru.barceanu@yahoo.com

415. **Drumul** Taberei, Timisoara, Plaza, semidec., et. 9/9, 72 mp, 1970, Drumul Taberei, bd. Timisoara, stradal la 5 minute de Plaza, etajul 9/9, terasa renovata, vedere panoramica, zona deschisa, suprafata 72 mp, 2 balcoane, baie cu geam. Dotari: termopan, parchet, gresie. **56.000 €;** ☎0742.400.300

416. **Drumul** Taberei, Valea Ialomitei, Aleea Parva, dec., et. 9/10, 70 mp, apartament 3 camere dec., 70 mp, balcon 8 mp, bucatarie mare patrata 12 mp, renovat total 2018, gresie, faianta, parchet, usi interior, usa metalica, termopane, inst. sanitara, electrica **72.000 €;** ☎0732.624.689

417. **Drumul** Taberei, Valea Oltului, Brancusi, sector 6 dec., et. 5/9, 78 mp, 2019, apartament 3 camere, dec., 2 grupuri sanitare, 78,25 mp utili, 76.000euro tva 5% inclus, **76.000 €;** ☎0724.492.144/ 0767.708.916 oana@atlas-residence.ro

418. **Drumul** Taberei, Valea Oltului, Cartier Brancusi dec., et. 7/8, 77 mp, 2017, oferta, construc. caramida, tronson 4, spatios, et. 8/8, finisaje import alegere, centrala proprie, usa metalica antiefractie, tamplarie Rehau, metrou Valea Ialomitei, ratb 168, parc copii, TVA inclus. **71.900 €;** ☎0729.349.080 office@ideal-residence.ro

419. **Drumul** Taberei, Valea Oltului, Cartier Brancusi dec., et. 8/8, 84 mp, 2017, oferta, constructie caramida, etaj 8/8, centrala proprie, apometre, tamplarie Rehau, lift, finisaje moderne alegere, 2 balcoane, metrou Valea Ialomitei, Ratb 168, centru medical Brancusi, tva inclus, **74.500 €;** ☎0729.349.080 office@ideal-residence.ro

420. **Drumul** Taberei, Valea Oltului, Ramura Jiului dec., et. parter/4, 77 mp, 2019, comision 0, apartament cu 3 camere modern, spatios, finisat la cheie. **78.000 €;** ☎0742.400.300

421. **Drumul** Taberei, Valea Oltului, sector 6, semidec., et. parter/9, 166 mp, 2019, apartament 3 camere cu gradina, 2 grupuri sanitare 66.19 mp utili, 100 mp curte, pret 82400 euro, tva inclus; **82.400 €;** ☎0724.492.144/ 0767.708.916 oana@atlas-residence.ro

422. **Drumul** Taberei, zona Raul Doamnei, dec., et. 5/10, 70 mp, 1974, et. 5/10, cf. 1, dec., spatios si bine compartimentat, geam de aerisire in grupul sanitar, langa bloc viitoarea statie de metrou, acte pregatite pt vanzare, accept credit. **61.000 €;** ☎0786.325.404

423. **Drumul** Taberei- Valea Argesului dec., et. parter/4, 65 mp, 1972, vand ap.3 camere, situat intr-un bloc de 4 etaje, tip D, cu garaje, bloc recent reabilitat termic, ap.este situat la parter, fara imbunatatiri, langa sc. Sf. Andrei. Pretul este de, **65.000 €;** ☎0722.962.653/ 0765.260.696 gologan_nela@yahoo.com

424. **Eroii** Revolutiei la 10 minute , dec., et. 1/8, 70 mp, 1975, Stoian Militaru, etaj 1, dec., 70 mp, g, f, p, p, t, um, instalatii electrice si sanitare schimbate, totul nou, cadastru si intabulare, **73.000 €;** ☎0771.685.900

425. **Favorit,** Drumul Taberei, semidec., et. 8/10, Favorit - particular, renovat, zona liniștita si verde **66.000 €;** ☎0724.040.506/ 0757.923.975 vlad_cioinigel@hotmail.com

426. **Ferentari,** dec., et. 10/11, 1974, proprietar, vand apart 3 camere in blocul militarilor, statie Vadul Nou, etaj 10/11, renovat, usi noi, centrala termica proprie, supr utila totala 72 mp, balcon. Scara curata, supravegheata video. **49.900 €;** ☎0723.094.189 vilcenzio@yahoo.com

427. **Ferentari,** Imasului, et. 3/4, 3 cam., cf. 2, disc., **29.500 €;** ☎0763.581.790

428. **Ferentari,** Imasului, et. 1/4, 46 mp, cf. 2, gresie, faianta, parchet, termopan, gaze, centrala, disc., **32.000 €;** ☎0763.581.790

429. **Ferentari,** Livezilor, et. 3/4, 46 mp, 3 cam., cf. 2, gresie, faianta, parchet, termopan, gaze centrala, disc., **37.000 €;** ☎0763.581.790

430. **Floreasca,** Dinamo, Regina Maria, semidec., et. 2/2, 75 mp, 1925, 5 min metrou Stefan cel Mare, 2/2, sdec, 75mp, 2 wc, centrala termica proprie, boxa 6mp, gresie, faianta, parchet, termopan, usa metalica, aer conditionat, pozitie superba, curte interioara, cadastru intabulare, discutabil, **75.000 €;** ☎0724.336.834/ 021.642.77.01

431. **Floresti,** apartament de vanzare 3 camere, R0048C semidec., et. 2/3, 64 mp, 2008, Imobil tip apartament cu 3 camere si dependinte, semidec., situat la etajul 2 in bloc de locuinte colective, cu regim de inaltime P+3E+M. Floresti, Cluj, Str. Sesul de Sus, nr. 10, sc. 2 **44.000 €;** ☎0720.100.339

432. **Fundeni** dec., et. 2/4, 84 mp, 2018, complex rezidential, Dobroesti - str. Stejarului, 270 apartamente garsoniere, ap 2 si 3 camere), p+4, lift, parc 5000mp, parcare, loc de joaca, termen de finalizare incepand cu septembrie 2018, **72.500 €;** ☎0724.377.294/ 0722.150.440 damair-construct@yahoo.com

433. **Fundeni** - Dobroesti, dec., et. 2/4, 90 mp, 2011, 3 camere dec suprafata 90 mp etaj 2/4 renovat cu lift 2 locuri de parcare in garaj centrala propie bloc 2011 cu lift toate actele necesare vanzarii cadastru intabulare se accepta credit liber neg. **82.900 €;** ☎0758.085.005 lucian@confortcasaimobiliare.ro

434. **Fundeni,** Dobroesti, dec., et. 2/4, 82 mp, 2013, Doinei, bloc 2014, apartament modern, spatios, etajul 2/4, amenajat lux, bucatarie mobilata si utilata Franke, 2 grupuri sanitare, loc de parcare proprietate, centrala termica, 82 mp, situat la 1 km de sosea. **72.500 €;** ☎0733.300.779 liderimobiliare@gmail.com

435. **Fundeni,** pod, semidec., et. 2/4, 84 mp, 2018, etaj 2/4, 2 gr sanitare, 84mp, spatiu verde in fata de 5000 mp, loc de joaca pentru copii, bloc locuit , lift, se accepta credit, la cheie, centrala termica, toate actele, mutare imediata. **68.500 €;** ☎0724.377.294/ 0722.150.440 damair-construct@yahoo.com

436. **Gara** de Est, Doamna Ghica, dec., et. 13/16, 102 mp, 2008, complex Doamna Ghica Plaza. Construit in anul 2008. Vedere panoramica catre centru orasului. Etaj 13/16. Terasa generoasa. Apartament dec. cu doua bai. **88.000 €;** ☎0724.610.261

437. **Gara** de Nord et. 9/9, 68 mp, 1961, Apartament situat in bloc cu risc seismic, etaj 9, neamenajat , la 2 minute de metrou, liber, acte la zi, merita investitia. **39.500 €;** ☎0762.656.686/ 0748.908.724

438. **Gara** de Nord, semidec., et. 1/9, 56 mp, 1968, Gara de Nord, 3 camere semidec., pretabil si pentru firma, 56 mp, 2 grupuri sanitare, termopan, usa metalica, apartament linistit, umbros, vedere in spate spre parcul de copii de la Ibis. **55.000 €;** ☎0745.996.836

439. **Gara** de Nord, 1-2 minute de metrou semidec., et. 7/8, 1962, 1962 constructie bloc, reabilitat termic, semidec. 65 mp, etaj 7/8, neamenajat, cadastru si intabular, liber. **64.900 €;** ☎0731.144.153/ 021.231.23.18

440. **Ghencea,** Drm. Cooperativei, dec., et. 1/2, 110 mp, 2018, proiect unic in zona Ghencea, ap cu scara interioara, 3 grupuri sanitare, dressing, debara, balcon, loc de parcare. AC, CT, **76.500 €;** ☎0735.170.042 Constantin.eugen@yahoo.com

441. **Ghencea,** Drumul Cooperativei, dec., 110 mp, 2019, apartament cu scara interioara, 3 bai, balcon, debara, bucatarie inchisa, loc de parcare, rate la dezvoltator pe 4 ani, fara dobanda, avans 34000 euro, rate pe 5 ani, 850 euro/luna, **85.000 €;** ☎0735.170.042 constantin.eugen@yahoo.com

442. **Gheorgheni,** apartament 3 camere R01253 Licitatie dec., et. parter/4, 48 mp, 1975, apartament cu 3 camere si dependinte, situat la parter, in suprafata utila de 48.11 mp in bloc de locuinte colective cu regim de inaltime P+4E edificat in perioada anilor 1975. Licitatie 20.05.2019. **60.150 L;** ☎0372.101.280

443. **Gheorgheni,** cartier Bucin, fara comision, R0979 et. 1/4, 72 mp, 1980, apartament cu 3 camere si dependinte, cu suprafata construita de 72 mp cu balconul inclus, in jur de 66 mp util fara balcon, situat la etajul 1, in bloc de locuinte colective cu regim de inaltime P+4E **20.000 €;** ☎0720.100.339

444. **Giulesti,** Prunaru, et. 3/8, 72 mp, 1969, cf. 1, fara imbunatatiri, balcon, zona buna, liniștita, bloc curat, toate actele, liber, accept credit, **53.000 €;** ☎0768.756.617

445. **Giurgiului,** Drumul Gazarului, semidec., et. 7/10, 51 mp, 1974, 3 camere confort 2 etaj 7/10 bloc reabilitat termopan modest intretinut. **43.500 €;** ☎0773.910.534/ 0732.864.809

446. **Giurgiului,** Mirador, dec., 52 mp, 1975, cf. 2, sporit, liber, curat, contorizat, gresie, faianta, parchet, termopan, usa metalica, balcon inchis, zona buna, linistita, accept credit, **49.000 €;** ☎0768.756.617

447. **Giurgiului,** P-ta Resita Straja, semidec., et. 8/10, 73 mp, 1980, Giurgiului, Straja, P-ta Resita, Lidl, Mega Image. Apartament cu 3 camere, etaj 8/10, confort 1, semidec., 2 grupuri sanitare balcon 6,5 m + anexa boxa subsol. Bloc in curs de reabilitare. **58.500 €;** ☎0722.217.638 viofull@yahoo.com

448. **Giurgiului,** pod, et. 8/10, 3 camere, cf. 2, **44.000 €;** ☎0763.581.790

449. **Gorjului-Militari,** ap. 3 camere, semidec., et. 1/4, balcon, fara imbunatatiri, 1 grup sanitar, in apropiere metrou, RATB. Pret negociabil **70.000 €;** ☎0724.189.143

450. **Greenfield,** Baneasa, semidec., et. 1/5, 70 mp, 2016, apartament 3 camere, 2 bai, 1 loc parcare, Greenfield, proprietar **100.000 €;** ☎0753.138.952 pohribcatalyn@gmail.com

451. **Grigorescu** dec., et. 8/8, 60 mp, 1974, ap. 3 camere, langa metrou si piata N. Grigorescu, usa metalica, gresie, faianta, parchet, geamuri termopan, balcon inchis, centrala termica, aer conditionat, reabilitat termic. **65.000 €;** ☎0724.019.887/ 0721.652.110 liliana_bogdan77@yahoo.com

452. **Grigorescu** dec., et. 1/2, 86 mp, 2018, dezvoltator, apartament 3 camere finalizat, mutare rapida, 12 minute pana la metrou 1 Decembrie; **98.000 €;** ☎0724.808.488/ 0725.597.221 george.s@star-construct.ro

453. **Grigorescu,** metrou, dec., et. 4/8, 70 mp, 1984, Fizicienilor, confort 1, dec. , etaj 4 din 8, bloc reabilitat termic, gresie, faianta, parchet, termopan, usi schimbate, situat la 10 min. metrou si parc, merita vazut **86.000 €;** ☎0732.135.471

454. **Grivitei,** Pasaj Basarab semidec., et. 5/7, 60 mp, 1964, Locatie buna, foarte apropae de statia de metrou, bloc reabilitat termic, fara risc seismic, apartament situat la etaj intermediar, renovat, partial mobilat, pret bun. **70.500 €;** ☎0730.993.333 tentantimobiliare@yahoo.com

455. **Grozavesti,** metrou, dec., et. 4/4, 90 mp, 2014, apartament 3 cam. langa metrou Grozavesti, finisaje deosebite, disc. **149.000 €;** ☎0744.351.543 claudiu.manolache@idealdecor.ro

456. **Herastrau-** Sos. Nordului- Cartierul Francez, dec., et. 3/6, 153 mp, 2010, apartament 3 camere, situat la etajul 3 intr-un imobil din 2010, 153 mp, dec., 2 grupuri sanitare, wc serviciu, 2 balcoane, mobilat si utilat, ac, centrala proprie, loc de parcare subteran, **300.000 €;** ☎0721.854.257 cristian.imob@hotmail.com

457. **Humulesti,** Salaj, semidec., et. 8/10, 50 mp, vand ap. 3 cam., cf. 2, neg., **43.000 €;** ☎0757.323.534/ 0730.668.454

458. **Hunedoara,** fara comision, R0496 et. 10/10, 57 mp, 1980, apartament cu 3 camere si dependinte, avand suprafata de 57.11 mp, situat la etajul 10 intr-un bloc de locuinte colective cu regim de inaltime P+10 E. Agent Frasin Adrian **17.000 €;** ☎0726.162.672

459. **Iancului** dec., et. 6/10, 75 mp, Dimitrov stradal, metrou apropae, cf 1, dec., et6, 2 balcoane, 75mp, geam la baie, bl. reabilitat termic, apropae scoli gradinite, magazine, metrou, cadastru, intabulare, **75.000 €;** ☎0761.749.316/ 0722.824.757

460. **Iancului,** semidec., et. 9/10, 65 mp, 1963, 3 camere metrou Iancului, 65 mp, 2 bai, renovat, reabilitat, gresie, faianta, parchet, termopane, balcon inchis, 1 minut de mers de metrou Piata Iancului, cadastru, intabulare, liber. **68.990 €;** ☎0749.131.838

461. **Iancului,** semidec., et. 6/8, 66 mp, 1966, proprietar Piata Iancului Avrig, Administratia Financiara, 3 camere, 6/8 semidec., parchet masiv, geam la baie, bloc izolat termic, fara risc seismic. Metrou la doua minute. Necesita renovare. Negociabil. **64.000 €;** ☎0040723245262 radulescu.mircea@yahoo.com

462. **Iancului,** 10 minute de metrou dec., apartament in vila 3 camere suprafata 70 mp, boxa, curte 25 mp, 2 intrari, centrala, acte la zi, **95.000 €;** ☎0721.684.264

463. **Iancului,** 1978, 2 bai, 6 min Metrou semidec., et. 7/10, 75 mp, 1978, 1978, et.7, 2 bai, balcon mare inchis, bloc curat reabilitat termic, zona liniștita, loc parcare, necesita zugraveala, acceptam credit, toate actele, RATB 2min, M Iancului 6 min., **74.500 €;** ☎0758.259.731 office@imobservicecenter.ro

464. **Iancului,** Ferdinand, Gara Obor, dec., et. 10/11, 83 mp, 1968, Gara Obor, spatios luminos, 2 balcoane tip terasa, spatii depozitare camere inalte parchet masiv centrala proprie baie cu geam 2 lifturi, panorama deosebita boxa la subsol 15 minute metrou, Ratb 2 min **74.000 €;** ☎0728.530.366 terenuris5@gmail.com

465. **Iancului,** Mihai Bravu vanzare apartament 3 camere semidec., et. 6/10, 74 mp, 1967, Matei Voievod, apartament 3 camere necesita renovare, 2 gr. sanitare, **69.500 €;** ☎0724.485.211 lcluminita7@gmail.com

466. **Iancului,** Pantelimon, dec., et. 5/10, 76 mp, 1980, buna ziua, va atragem atentia cu vanzarea unui apartament de 3 camere in zona Pantelimon intersectie cu Sos Iancului, vis-a-vis de Mega Mall pe Aleea Hobita. **79.900 €;** ☎0727.090.488/ 0722.602.948 radu@proestate.ro

467. **Iancului,** Vatra Luminoasa, Arena Nationala, semidec., et. parter/3, 121 mp, 2018, proprietar. Imobil nou 2018, situat langa parcul Nichita Stanescu la circa 500 m de metrou Iancului. Imobil tip Boutique, s+p+3, cu un total de 4 apartamente (cate unul pe nivel). Suprafete generoase. **158.000 €;** ☎0724.610.261 ispasoffice@yahoo.com

468. **Investitie** 3 camere vila Floreasca stradal, semidec., et. 2/3, 76 mp, 1938, **116.900 €;** ☎0735.551.422 florin.toma@catoma.ro

469. **Investitie** penthouse Dacia, Eminescu, dec., et. 4/4, 93 mp, 2018, **305.000 €;** ☎0735.551.422 florin.toma@catoma.ro

470. **Iuliu** Maniu, fara comision, zona Militari, R01304 et. 9/10, 47 mp, 1977, apartament cu 3 camere, situat la etajul 9, in bloc de locuinte colective cu regim de inaltime P+10E edificat in iurul anului 1977. Ag. Iordan Daniel **54.600 €;** ☎0720.100.339

471. **Iuliu** Maniu, metrou, stradal dec., et. 2/11, 2019, bloc nou situat la 200 de metri de statia de metrou Pacii, ofera spre vanzare apartament cu 2 camere 60 mpu, etaj 2 din 11, complet dec., pret cu tva inclus. **101.000 €;** ☎0757.578.682 razvan@rotarpark.ro

472. **Iuliu** Maniu, Militari, 2 min. metrou Pacii, dec., et. 2/11, 74 mp, 2019, bloc nou situat la 200 de metri de statia de metrou Pacii ofera spre vanzare apartament cu 3 camere, **92.000 €;** ☎0757.578.682 razvan@rotarpark.ro

473. **Iuliu** Maniu,

Imobiliare vânzări 3 CAMERE

540. **Militari** Gorjului, piata, metrou dec., et. 8/10, 70 mp, 1970, 8/9 liber, bloc retras de la bulevard, vedere deschisa, cu imbunatatiri. **72.900 €;** ☎0735.883.452 daniel.enache@centralimobiliare.ro

541. **Militari** Metro, Chiajna, dec., et. 5/8, 78 mp, 2020, pret unic doar in faza de constructie, direct dezvoltator, tva inclus, **62.500 €;** ☎0732.776.334 pollux_residence@yahoo.com

542. **Militari** Residence semidec., et. 2/7, 60 mp, 2013, 3 cam., cf. 1, semi., Militari Residence, un ap. in zona de vile, aerisit, cu vedere deschis, stradala, 2/7, bloc 2013, cu loc de parcare, faianta gresie parchet termopan aer conditionat, pret neg., **66.000 €;** ☎0722.295.546 anagholami2@gmai.com

543. **Militari** Residence, dec., et. 2/7, 69 mp, 2018, 3 camere, balcon inchis, bloc finalizat si locuit, finisate complet cu gresie, faianta, parchet, la alegere, usa metalica, centrala termica, **55.200 €;** ☎0722.166.933/ 0723.013.946 vanzari@militari-residence.ro

544. **Militari** Residence, dec., et. 2/8, 63 mp, 2018, bloc nou, finisaje la alegere incluse in pret, CT, baie utilata, fara taxa de mentenanta, raordat la utilitati. Parcare, RATB, parc, restaurante, **53.550 €;** ☎0722.166.933 vanzari@militari-residence.ro

545. **Militari** Residence, dec., et. 2/7, 63 mp, 2018, bloc nou, finisaje la alegere incluse in pret, CT, baie utilata, fara taxa de mentenanta, raordat la utilitati. Parcare, RATB, parc, restaurante, **47.880 €;** ☎0722.166.933 vanzari@militari-residence.ro

546. **Militari** Residence, dec., et. 3/7, 65 mp, 2019, in bloc nou, finalizare 2019, finisaje incluse, bransamente, contorizari individuale, baie utilata, CT. Ratb, parcare, magazine, piscine. **60.000 €;** ☎0722.166.933 vanzari@militari-residence.ro

547. **Militari** Residence, 3 camere, dec., et. 3/7, 69 mp, 2019, bloc nou, finisaje la alegere incluse in pret, CT, baie utilata, fara taxa de mentenanta, racordat la utilitati. Parcare, RATB, parc, restaurante, **56.925 €;** ☎0722.166.933 vanzari@militari-residence.ro

548. **Militari** Residence, Metro, dec., et. 1/7, 73 mp, 2019, apartament in bloc nou, caramida+ beton armat, finaizare 2019, predare la cheie, contorizari individuale. RATB, parcari, parcuri, restaurante, **69.350 €;** ☎0722.166.933 vanzari@militari-residence.ro

549. **Militari** rezidential Apusului 2, dec., et. 1/6, 80 mp, 2019, cartier nou, strada Acvilei nr 42, S+P+6E-imobil nou, finisat la cheie, centrala termica compartimentare caramida, bransat la toate utilitatile, loc parcare inclus in pret, mijloace de transport, accept credit, **66.000 €;** ☎0726.500.535/ 0767.565.131 contact@rezidentialapusului.ro

550. **Militari,** dec., et. 4/11, 84 mp, 2019, apartament 3 camere dec. tip C in complex Plaza Residence faza 2. Unitatile se predau semifinisate, termen de finalizare octombrie 2019; **99.000 €;** ☎0738.713.282/ 0738.713.283 office@plazaresidence.ro

551. **Militari,** dec., et. 2/11, 74 mp, 2019, apartament 3 camere tip A in complex Plaza Residence faza 2. Unitatile se predau semifinisate si au termen de finalizare in octombrie 2019; **88.600 €;** ☎0738.713.282/ 0738.713.283 office@plazaresidence.ro

552. **Militari,** dec., et. 1/11, 84 mp, 2019, apartament 3 camere tip C in complex Plaza Residence Faza 2. Termenul de finalizare este in octombrie 2019, unitatile se predau semifinisate; **99.000 €;** ☎0738.713.282/ 0738.713.283 office@plazaresidence.ro

553. **Militari,** et. 2/10, 48 mp, 1975, Apusului, stradal, 2 min complex Apusului, cont 2, semidec, etalj 2/10, toate imbunatatirile, zona si bloc impecabile, acte, acc credit. **52.000 €;** ☎0722.118.873/ 021.434.30.60 bestimobiliaremilitari@gmail.com

554. **Militari,** dec., et. 1/10, 68 mp, 1977, Gorjului, 1 min metrou, 1/dec, 1/10, ac, contor gaz, faianta, gresie, loc de parcare, parchet termopan, mobilat, utilat, acte. **75.000 €;** ☎0722.403.871 tranzactiiimobiliare_roxana@yahoo.com

555. **Militari,** dec., et. 9/9, 72 mp, 1976, Gorjului, Iuliu Maniu, 2 min. de metrou, confort 1/ dec. , bloc din 1977, suprafata 72 mp, rog seriozitate **61.500 €;** ☎0728.005.657 mentor3011@gmail.com

556. **Militari,** dec., et. 3/4, 73 mp, 1985, Gorjului, Valea Lunga, dec., bloc 1985, gresie, faianta, parchet, termopan, aer conditionat, balcon termopan, 2 gr sanitare, acte, accept credit, **69.000 €;** ☎0722.118.873/ 021.434.30.60 bestimobiliaremilitari@gmail.com

557. **Militari,** dec., et. 5/8, 75 mp, 1981, Lujerului, dec, etaj 5 din 8, nemobilat, fara imbunatatiri, ideal investitie, apropiere mijloace de transport, metrou, hipermarket Cora **72.000 €;** ☎0723.118.778/ 0723.118.758 stentorintermed@yahoo.com

558. **Militari,** dec., 76 mp, 1982, Lujerului, Veteranilor, Metrou, etaj 2, termopan, gresie, faianta, parchet, liber, urgent. **65.500 €;** ☎0769.115.522

559. **Militari,** semidec., et. 8/9, 90 mp, 2011, Militari Residence, apartament 3 camere, semidec., suprafata 90 mp, 2 bai, 2 balcoane din care unul inchis, etaj 8/9, imobil 2011. **67.000 €;** ☎0731.301.900 cristian.grigore@reian.ro

560. **Militari,** semidec., et. 4/10, termopan, parchet, usa metalica, aer conditionat, mobilat complet si utilat liber, **46.000 €;** ☎0720.592.299

561. **Militari,** 1 -2 min. de Politie, Gorjului, semidec., et. parter/4, 68 mp, apartament confort 1, parter din 4, cu balcon la sufragerie, geam de aerisire la baie, parchet laminat in sufragerie si dormitoare, este liber-nelocuit, acte, zona cu multa verdeata si linistita. **60.000 €;** ☎0722.302.080

562. **Militari,** 1-2 min de Lujerului metrou, semidec., et. 7/10, 66 mp, apartament confort 1 cu balcon, orientare Est, dotat cu gresie, faianta, parchet, termopan, usa metalica, aer conditionat, geam la baie, poate ramane mobilat sau semimobilat, negociabil. **66.500 €;** ☎0722.302.080

563. **Militari,** 1-2 min. de Gorjului, piata si metrou, et. 1/10, 65 mp, apartament confort 1 sporit, se vinde mobilat si utilat complet, totul de buna calitate, cu toate imbunatatirile, modern amenajat, stradal, toate actele. **73.000 €;** ☎0722.301.910

564. **Militari,** 1-2 min. de metrou Pacii, dec., et. 10/10, 72 mp, 1980, apartament confort 1 sporit, cu 2 grupuri sanitare si 2 balcoane mari, bucatarie mare patrata, termopane, gresie, faianta, usa metalica, parchet, liber, scara curata, **50.000 €;** ☎0722.302.080

565. **Militari,** 1-2 min. de Politie, Scoala, Gorjului, semidec., et. 3/8, 71 mp, 1982, apartament de vanzare confort 1, cu 2 grupuri sanitare si 1 balcon, cu termopane peste tot, usa metalica la intrare, foarte curat, toate actele la zi. **71.000 €;** ☎0722.302.080

566. **Militari,** 1-2 min. de Scoala 160, Apusului, 68 mp, apartament confort 1, cu balcon, la etajul 4, se vinde mobilat si utilat complet, cu imbunatatiri: total termopane, parchet, aer conditionat, pereti cu lavabila, gresie si faianta, usa metalica, **62.000 €;** ☎0722.301.910

567. **Militari,** 3 camere, etaj 1/5, mobilat si utilat, semidec., et. 1/5, 2009, Chiajna 100 m de padure, 3 camere, 1/5, 69 mp., baie cu geam, bucatarie inchisa, balcon, dresing mare pe hol, toate imbunatatirile (centrala termica), mobilat si utilat, AC, boxa subol (3 mp). **61.800 €;** ☎0742.400.300

568. **Militari,** Apeductului semidec., et. 1/3, 71 mp, 2018, 3 camere, 71 mp utili, bloc nou, stradal, et. 1, 2 sau 3, finisaje la alegere. La 2 minute de Ratb 138 si 178. Loc de pacare inclus! Disponibilitate imediata. Direct dezvoltator. Comision 0%, **57.900 €;** ☎0748.221.317/ 0727.255.853 artcityconstruct@gmail.com

569. **Militari,** Apeductului semidec., et. 1/3, 78 mp, 2018, 3 camere, 78 mp utili, bloc nou, stradal, et 1, 2 sau 3. Disponibilitate imediata. Loc de parcare inclus. La 2 minute de statia Ratb 138 si 178. Finisaje la alegere. Direct dezvoltator, comision 0%, **63.500 €;** ☎0748.221.317/ 0727.255.853 artcityconstruct@gmail.com

570. **Militari,** Apeductului -Teatru Masca semidec., et. 1/4, 80 mp, 1989, (zona noua),1 2 bai, 2 balcoane, centrala, faianta, gresie, parchet, termopan, usa metalica, **90.000 €;** ☎0722.403.871 tranzactiiimobiliare_roxana@yahoo.com

571. **Militari,** Apeductului Residence dec., et. parter/6, 81 mp, 2018, promotie limitata, direct dezvoltator, predare decembrie 2019, sc 81 mp, 2 gr sanitare, bucatarie inchisa, compartimentari din caramida, predare la cheie, finisaje la alegere, loc de parcare cadou **55.000 €;** ☎0799.936.443 proiectapeductului@iness-intermed.ro

572. **Militari,** Apeductului, Rosu, dec., et. 2/3, 71 mp, 2018, Oferta speciala de Paste ap 3 camere mobilat ca in poze si locul de parcare in proprietate bonus, totul la cheie, cu mutare imediata. **56.500 €;** ☎0729.481.840/ 0761.028.046 imobeurocasa@gmail.com

573. **Militari,** aproape de Gorjului, 71 mp, apartament de vanzare, confort 1, etaj intermediar, cu 2 balcoane, are vedere mixta, este curat, liber. **57.000 €;** ☎0722.301.910

574. **Militari,** Apusului, semidec., et. parter/4, 66 mp, 1970, 3 camere, confort 1, semidec., parter/4, orientare vest, balcon, 66 mp, g, f, p, t, um, usi interior lemn, partial mobilat si utilat, beci cu acces din balcon cu autorizatie, credit, C+I. **65.000 €;** ☎0730.556.914 ionnedea.khc@gmail.com

575. **Militari,** Apusului, 3 camere dec., et. 4/4, 65 mp, 1977, Apartament compus din 3 camere, dec.e, etaj 4/4 situat in zona militari apusului, cu gresie, faianta, pachet, termopan, pereti cu vopsea lavabila, terasa refacuta, foarte bine impartit. **58.000 €;** ☎0760.654.552

576. **Militari,** Apusului, Aragonitului, dec., et. 3/4, 68 mp, 1984, 3 camere, bloc 1984, confort 1, dec., etaj 3/4, 68 mp, 2 bai, balcon inchis cu termopan, g, f, p, t, um, usi interior schimbate, mobilat si utilat asa cum apare in poze), accepta credit, C+I, **75.000 €;** ☎0730.556.914 ionnedea.khc@gmail.com

577. **Militari,** Apusului, Uverturii, semidec., et. 3/4, 2012, imobilul se afla in zona Pacii, strada Margelelor/adiacent. In zona se gasesc numeroase office buildings, centrele comerciale: Carrefour, Auchan, Metro, magazinele de bricolaj: Dedeman, Prakiter. **72.900 €;** ☎0731.009.846 n.cherciu@dionimobiliare.ro

578. **Militari,** Ballroom Wellness, et. parter/7, 70 mp, 2017, de vanzare apartament 3 camere, Militari Ballroom, Wellness, 70 mp, **60.900 €;** ☎0725.744.950 andreearezervelor79@gmail.com

579. **Militari,** bd. Iuliu Maniu nr. 73, stradal, dec., et. 7/11, 72 mp, 1980, apartament 3 camere, liber, 2 balcoane, imbunatatiri, ferestre pvc, usa metalica, gresie, faianta, stradal, **70.000 €;** ☎0731.461.711 staicu.aurelian@yahoo.ro

580. **Militari,** Bd. Iuliu Maniu, 200 m metrou, dec., et. 1/11, 77 mp, 2019, bloc nou situat la 200 de metri de statia de metrou, Pacii ofera spre vanzare apartament cu 3 camere 77 mp, etaj 1 din 11, complet dec., **96.000 €;** ☎0757.578.682 razvan@rotarpark.ro

581. **Militari,** Cetatea de Balta, dec., et. 1/4, 65 mp, 1975, etaj 1, bloc 4 nivele, dec., bloc reabilitat termic, fara imbunatatiri, la 10 minute de Metrou Gorjului, Lujerului sau Petrache Poenaru. **66.500 €;** ☎0761.800.700

582. **Militari,** Chiajna, Apeductului dec., et. 2/3, 83 mp, 2018, apartament 3 camere, su. 83 mp si 88 mp intr-un bloc foarte bine construit si compartimentari extraordinare, suprafete mari, lejere care ofera tot confortul, cu balcoane mari late. Contorizare individuala. **66.500 €;** ☎0729.481.840/ 0761.028.046 imobeurocasa@gmail.com

583. **Militari,** Chiajna, langa padure, 3 camere, semidec., et. 1/5, 69 mp, 2008, etaj 1 din 5, suprafata utila 69 mp, baie cu geam, balcon, bucatarie inchisa, mobilat si utilat, centrala termica, aer conditionat, tamplarie PVC, gresie, faianta, parchet, usa metalica, boxa subsol. **61.800 €;** ☎0742.400.300

584. **Militari,** Dreptatii dec., et. 4/4, 78 mp, 1992, apartament 3 camere dec. in Bucuresti, cartier Militari, zona noua, 78 mp, etaj 4, an constructie 1992, grupuri sanitare 2. **83.000 €;** ☎0737.893.368

585. **Militari,** Drumul Taberei et. 9/10, 74 mp, 1972, Apartament 3 camere dec. 2 balcoane renovat total 2017 gresie, faianta, parchet, termopan, usa metalica, finisaje moderne blocul se afla chiar langa Piata Valea Ialomitei **75.000 €;** ☎0732.624.689

586. **Militari,** Ghirlandei, semidec., et. 4/4, 70 mp, 1970, apartament 3 camere, semidec, la dormitoare intrari separate, se vinde mobilat si utilat, renovat, gresie, faianta, termopan, et 4, bloc curat, contorizat, pret foarte bun, acte. **59.000 €;** ☎0723.118.778/ 0723.118.758 stentorintermed@yahoo.com

587. **Militari,** Gorjului metrou, Moinesti, super, dec., et. 3/4, 71 mp, 1986, Militari, Gorjului metrou, Moinesti, apartament lux, superb, 3 camere, dec., et.3/4, bloculet termoizolat, centrala proprie, 2 grupuri sanitare, balcon mare, amenajat calitate, loc parcare; **86.700 €;** ☎0722.274.245/ 0769.647.350

588. **Militari,** Gorjului, 3 camere, comision 0%, semidec., et. parter/3, 82 mp, 2019, apartamet 3 camere, strada Carabusului, nr. 35, Militari, sector 6, 2 grupuri sanitare, parter/4, in suprafata de 56 mp utili + 25 mp curte proprie, finisat la cheie, gresie, faianta, parchet **73.000 €;** ☎0742.400.300

589. **Militari,** Gorjului, 3 camere, gata sa te muti dec., et. 5/6, 77 mp, 2018, apartament cu 3 camere, 2 balcoane, bucatarie mobilata si utilata - facuta pe comanda cu electrocasnice noi, usi Porta Doors, dormitor mare 15 mp, dormitor mic 13.50 cu balcon propriu, comision 0%. **86.500 €;** ☎0742.400.300

590. **Militari,** Iuliu Maniu, dec., et. 1/9, 85 mp, 2019, direct dezvoltator, bloc nou, beton si caramida sector 6, predare la cheie, compartimentari interioare caramida, finisaje la alegere, centrala termica, statie Ratb, toate utilitatile, parcare. **72.250 €;** ☎0733.248.555/ 0725.083.454

591. **Militari,** Iuliu Maniu, dec., et. 1/9, 70 mp, 2019, direct dezvoltator, bloc nou, beton si caramida, sector 6, predare la cheie, compartimentari interioare caramida, finisaje la alegere, centrala termica, statie Ratb, toate utilitatile, parcare. **58.900 €;** ☎0733.248.555/ 0725.083.454

592. **Militari,** Iuliu Maniu, 200 m, metrou, finalizat, dec., et. 10/11, 76 mp, 2018, Imobil nou situat la 200m de statia de metrou Pacii ofera spre vanzare apartament cu 3 camere 76 mpu, etaj 10 din 11, complet dec., finalizat. **90.200 €;** ☎0757.578.682 razvan@rotarpark.ro

593. **Militari,** Iuliu Maniu, Apusului, dec., et. 1/5, 70 mp, 2018, ultimele 5 apartamente disponibile in bloc nou, reducere 5% plata cash. Se accepta orice tip de credit. Pretul afisat este pentru plata cash. **64.125 €;** ☎0764.210.000 waterhouse-residence@yahoo.com

594. **Militari,** langa Auchan, str. Weiner Palada 62G dec., 100 mp, 2019, Chiajna, Rosu, bloc D+P+7, lift, geam tripan Salamander, pereti zidarie, statie Ratb 178, 138, taxe mentenanta 0, dezvoltator, optional finisaje la alegere, parcare, finalizat, detalii la www.nuferilor.ro, **68.000 €;** ☎0772.020.517 apartamente2016@gmail.com

595. **Militari,** Lidl, Chiajna, dec., et. 5/7, 70 mp, 2017, oferta apartament 3 camere, Militari, Lidl. **60.900 €;** ☎0725.744.950 andreearezervelor79@gmail.com

596. **Militari,** Lujerului metrou dec., et. 8/11, 103 mp, 1980, vanzare apartament 4 camere, 2 grupuri sanitare, 2 balcoane, aer conditionat, mobilat, utilat. Blocul este construit de iugoslavi ajutor pentru cutremurul 4 martie 1977, **90.000 €;** ☎0737.893.368

597. **Militari,** Lujerului, apartament 3 camere, semidec., et. 7/9, 70 mp, apartament de vanzare in zona Militari, langa piata Veteranilor - Lujerului. Apartamentul are 3 camere, o bucatarie, un grup sanitar, 2 balcoane si spatiu pentru depozitare, **67.800 €;** ☎0723.095.532 andaros.imob@gmail.com

598. **Militari,** Lujerului, Cora dec., et. 4/10, 78 mp, 1978, Militari, Lujerului, Cora, la 2 min. metrou, semistradal bd. Iuliu Maniu, cf. 1, dec, et. 4/10, gresie, faianta, parchet, termopan, usa metalica, balcon, loc de parcare, pozitie excelenta, agentie **78.500 €;** ☎0799.557.197/ 0770.548.257

599. **Militari,** Lujerului, metrou dec., et. 5/10, 76 mp, 1987, Apartament 3 camere dec., 76 mp, etaj 5, an constructie 1987, aer conditionat, 2 grupuri sanitare, 2 balcoane, mobilat si utilat.Vecinatati: metrou, piata, hipermarket, tramvai 41. **92.000 €;** ☎0737.893.368

600. **Militari,** Lujerului, Uverturi, dec., et. 6/10, 85 mp, 1994, Militari, Uverturi, la 3 minute metrou Lujerului. Decomandat 85 mp, 6/10, bloc din 1995, intrare strada, vedere mixta, gresie faianta parchet termopan. Cadastru, intabulare. **85.000 €;** ☎0722.542.692 pavimobiliare@yahoo.com

601. **Militari,** Lujerului, Veteranilor, izolat, balcon dec., et. parter/10, 60 mp, 1975, Decomandat, parchet masiv stejar, finisat complet, balcon inchis PVC, izolatie termica, parcare ADP, vedere mixta, acc Veteranilor, Drumul Taberei, Crangasi, Politehnica, Cotroceni, Grozavesti, conf 2 **64.900 €;** ☎0767.887.653 enjoyimob@gmail.com

602. **Militari,** Metro, dec., et. 3/8, 63 mp, 2018, apartament in bloc nou,caramida+ beton armat, balcon inchis, predare la cheie, contorizari individuale. RATB, parcari, parcuri, restaurante, **46.305 €;** ☎0722.166.933 vanzari@militari-residence.ro

603. **Militari,** Metro, Auchan, dec., et. demisol/6, 77 mp, 2017, 3 camere dec.e, demisol inalt, finalizat, finisat, tva inclus in pret, parcare libera in incinta, www.pacii-residence.net. **55.000 €;** ☎0728.009.231 office@pacii-residence.net

604. **Militari,** Metro, Auchan, dec., et. parter/6, 85 mp, 2017, tva inclus in pret, parcare libera in incinta, www.pacii-residence.net, finalizat **71.000 €;** ☎0728.009.231 office@pacii-residence.net

605. **Militari,** Metro, Auchan, dec., et. 3/6, 85 mp, 2018, tva inclus in pret, parcare libera in incinta, www.pacii-residence.net, finalizat, **71.000 €;** ☎0728.009.231 office@pacii-residence.net

606. **Militari,** Metro, Auchan, dec., et. 3/6, 85 mp, 2017, tva inclus in pret, parcare libera in incinta, www.pacii-residence.net, finalizat, **71.000 €;** ☎0728.009.231 office@pacii-residence.net

607. **Militari,** Metro, Auchan, dec., et. 4/6, 87 mp, 2017, tva inclus in pret, parcare libera in incinta, www.pacii-residence.net, finalizat. **71.000 €;** ☎0728.009.231 office@pacii-residence.net

608. **Militari,** Metro, Auchan, dec., et. 3/6, 85 mp, 2017, tva inclus in pret, parcare libera in incinta, www.pacii-residence.net, finalizat. **71.000 €;** ☎0728.009.231 office@pacii-residence.net

609. **Militari,** Pacii, Belsugului, sector 6, dec., et. parter/9, 72 mp, 2019, apartament 3 camere dec., 2 bai, balcon, parcare, complet finisat, centrala, bucatarie mare inchisa, finalizare iunie 2019, se accepta credit, intabulat,150 m Ratb, metrou Pacii, fara comision. **76.300 €;** ☎0749.115.511/ 0745.005.500 belsugluireidence@gmail.com

610. **Militari,** Piata Gorjului, Ion Manolescu, Moinesti dec., et. 9/10, 72 mp, 1980, Apartament 3 camere, spatios, renovat, complet mobilat si utilat modern. Loc parcare inclus. Ideal pentru familie cu copii. Debara/dressing, doua grupuri sanitare ambele cu geam, hota. Metrou Gorjului **89.900 €;** ☎0723.331.829

611. **Militari,** Residence, dec., et. 1/7, 69 mp, 2018, in bloc nou, finisaje incluse, bransamente, contorizari individuale, baie utilata, ct. Ratb, parcare, magazine, piscine, **46.305 €;** ☎0722.166.933 vanzari@militari-residence.ro

612. **Militari,** Rezervelor -Auchan, dec., 75 mp, 2019, finisaje la cheie, direct dezvoltator, ansamblu rezidential nou, centrala proprie. Acces metrou Pacii, Ratb 178, 138. Consultanta financiara gratuita si intocmire dosar credit imobiliar, **65.250 €;** ☎0734.125.125/ 0721.128.128 office@mtresidence.ro

613. **Militari,** Rezervelor 79, Metro, Rosu, dec., et. parter/7, 2017, super oferta la apartamentul de 3 camere gasiti doar pe strada Rezervelor nr. 79, **60.900 €;** ☎0725.744.950 andreearezervelor79@gmail.com

614. **Militari,** Rezervelor, Auchan. dec., et. 2/7, 71 mp, 2019, direct dezvoltator, 2 bai, 2 balcoane, 2 lifturi, predare la cheie g, f, p, t, um, centrala termica proprie, acces rapid Ratb 138/ 178, metrou, centre comerciale, gradinita, scoala primara, **62.600 €;** ☎0721.128.128/ 0734.125.125 officemtresidence@gmail.com

615. **Militari,** Rezidential Apusului 2, dec., et. demisol/6, 2019, Metro, strada Acvilei nr 42, S+P+6E, imobil nou, finisat la cheie, demisol inalt cu balcon, 2 gr sanitare, compartimentare caramida, bransat la toate utilitatile, loc parcare, mijloace de transport, accept credit. **48.000 €;** ☎0767.565.131/ 0726.500.535 contact@rezidentialapusului.ro

616. **Militari,** Rosu, 5 min. Lidl Uverturii, dec., et. 1/3, 79 mp, 2018, apartament 3 camere decomadat, 1/3, 79 mp, 2 bai, balcon, bucatarie 10mp, complet finisat, centrala, loc parcare, disponibil imediat, 5 min RATB, accept credit, fara comision **75.300 €;** ☎0745.005.500/ 0749.115.511 proprietatinoi@gmail.com

617. **Militari,** str. Rezervelor, dec., et. parter/8, 57 mp, 2018, direct dezvoltator, ansamblu rezidential, imobil nou modern, finisaje la alegere, centrala proprie, 2 gr. sanitare, 1 balcon, 57 mp, 10 min. metrou Pacii, Preciziei, 2 min. Ratb 138; 178, TVA 5% inclus. **49.400 €;** ☎0721.128.128/ 0734.125.125 officemtresidence@gmail.com

618. **Militari,** Uverturii, semidec., et. 3/7, 66 mp, 2017, 3 camere, comision 0, bloc finalizat, zona Uverturii, vizavi de Lidl. **70.500 €;** ☎0742.400.300

619. **Militari,** Uverturii, 3 camere, bloc nou dec., et. 3/7, 66 mp, 2018, 70500 e, bloc nou finalizat, te poti muta imediat, 3 camere, dec., etaj 3/7, suprafata utila 66 mp, baie cu geam, finisaje incluse in pret (la alegerea clientului), se accepta credit, comision 0. **70.500 €;** ☎0742.400.300

620. **Militari,** Uverturii, 3 camere, dec., dec., et. 1/9, 87 mp, 2019, bloc nou, imobil nou, Militari Uverturii, 3 camere, dec., 2 grupuri sanitare, 2 balcoane, comision 0% **97.000 €;** ☎0742.400.300

621. **Militari,** Veteranilor, dec., et. 8/10, 52 mp, 1977, 3 camere Militari, Rasaritului, Zorelelor nr. 6, conf. 2, 52 mp, circular, 8/10, bloc 1978, are instalatie pentru centrala proprie cu gaze, necesita renovare totala, comision ag. **52.000 €;** ☎0723.351.895/ 0745.351.895 tinaparaschiv@yahoo.com

622. **Militari,** Virtutii, Lacul Morii dec., et. 5/5, 50 mp, **58.000 €;** ☎0735.251.111 cameliaciurea24@gmail.com

623. **Militari-Uverturii,** 3 camere, dec. dec., et. 4/9, 90 mp, 2019, Bloc nou, apartament 3 camere, dec., bucatarie inchisa, finisaje de calitate, **100.000 €;** ☎0742.400.300

624. **Militari** Cososul Rosu vanzare apartament 3 camere dec., et. 3/3, 85 mp, 1974, Militari str. Paralutelor vanzare ap 3 camere etajul 3/3 renovat recent, materiale de buna calitate, dec., s-85 mp, 1 baie si 1 balcon, mobilat sau nemobilat aproape de Cocosul Rosu **86.500 €;** ☎0724.485.211/ 0732.366.831 Icluminita7@gmail.com

625. **Morarilor,** R01157 apartament 3 camere, et. 9/10, 67 mp, 1970, un apartament cu trei camere si dependinte situat pe strada Bodesti nr. 9, bl. 29A, sc. C, et. 9, apt. 12, sector 2, mun. Bucuresti. **65.100 €;** ☎0720.162.672

626. **Mosilor,** dec., et. 6/10, 70 mp, 1980, 3 camere, zugravit. bloc izolat, liber, proprietar, **105.000 €;** ☎0730.051.771

627. **Mosilor,** dec., et. 6/10, 70 mp, 1980, Mosilor, 3 camere, dec., bloc construit in anul 1980, etajul 6 din 10, suprafata utila de 70 mp, bloc reabilitat,2 grupuri sanitare, balcon, gresie, faianta, parchet, termopan. **104.990 €;** ☎0760.654.546 marcel.concept@yahoo.com

628. **Mosilor,** Eminescu, dec., et. 1/5, 80 mp, 2007, stradal, intrare stradala, vedere mixta, 3 camere modern, 2 gr sanitare, bloc 2007, bucatarie mobilata, alarma, aer conditionat, 3 min Mosilor. **149.900 €;** ☎0725.084.444/ 021.210.76.00 ancasweethome@gmail.com

629. **Mosilor,** Foisorul de Foc, semidec., et. 2/3, 115 mp, 1950, apartament in vila 3 camere transformat din 4 camere, et. 2, fara legea 112 sau risc seismic, cota parte din pod si demisol, imobilul are 3 apartamente. Liber, Simplu Confort Imobiliare **129.000 €;** ☎0741.749.009/ 0756.166.166 simplu.confort@gmail.com

630. **Muncii** semidec., et. 8/10, 70 mp, 1970, Campia Libertatii, Baba Novac, confort 1, semidec., bucatarie mare, liber, bloc reabilitat termic, mobilat, situat la 10 min metrou si 3 min parc Ior. **73.000 €;** ☎0732.135.471

631. **Muntii** Carpati, Rahova dec., et. 9/10, 2018, ap. 3 camere complet dec. cu predare imediata, 70 mp sup. utila, balcon superb in care se poate iesi atat din bucatarie cat si din living, videointerfon, se accepta credit Prima Casa **61.900 €;** ☎0728.988.632/ 0722.480.411 adicraciun99@yahoo.com

632. **Nerva** Traian dec., et. 6/8, 76 mp, 1990, confort 1, dec., bloc 1992, reabilitat termic, mobilat si utilat situat in planul 2 la 5 minute metrou Timpuri Noi, merita vazut. **125.000 €;** ☎0732.135.471

633. **Nerva** Traian stradal, 3 camere dec., 93 mp, etaj 2, dec., et. 2, 93 mp, 2020, **156.150 €;** ☎0724.686.868 vanzari@rokaresidence.ro

634. **Nicolae** Grigorescu semidec., et. 3/4, 70 mp, Camil Ressu stradal, piata Salajan, renovat, instalatii electrice si sanitare, vedere mixta. **82.000 €;** ☎0732.135.467 ramax2016@yahoo.com

635. **Nicolae** Grigorescu dec., et. 1/3, 83 mp, 2019, Va propun spre vanzare, un apartament cu 3 camere, situat in zona Metrou Nicolae Grigores, intr-un bloc mixt, constructie cu finalizare 2019, confort dec., etaj 1 din 3, suprafata ut 82.9 **78.700 €;** ☎0731.510.854 ionut.epure@zonadesud.ro

636. **Nicolae** Grigorescu 1 minut metrou semidec., et. 3/4, 70 mp, 1970, 3 camere in bloc tip H, renovat recent, toate imbunatatirile, instalatie sanitara si electrica schimbate, 2-3 minute parc, vedere mixta, **80.000 €;** ☎0769.651.162

637. **Nicolae** Grigorescu, dec., et. 1/8, 68 mp, 1985, 6 minute metrou, 2 gr. sanitare, geam la baie, gresie, parchet, fara imbunatatiri. **78.000 €;** ☎0732.135.467 ramax2016@yahoo.com

638. **Nicolae** Grigorescu, dec., et. 3/3, 96 mp, 2018, dezvoltator. Terasa 30 mp. Incalzire prin pardoseala. 3 camere Grigorescu **95.000 €;** ☎0724.808.488/ 0725.597.221 george.s@star-construct.ro

639. **Nicolae** Grigorescu, semidec., et. 10/10, 50 mp, 1976, vand apartament 3 camere, modificat in 2 camere. Centrala proprie, termopane. Se vinde mobilat si utilat. Pret user negociabil **56.000 €;** ☎0720.569.128 bogaciu.violeta@yahoo.com

640. **Nicolae** Grigorescu, 5 minute metrou, dec., et. 8/8, 62 mp, pe Al. Ilioara, piata, bloc reabilitat, fara imbunatatiri, geam baie, liber, toate actele, negociabil. **64.000 €;** ☎0728.777.132 office@ramax.ro

641. **Nicolae** Grigorescu, Camil Ressu, dec., et. 8/8, 65 mp, 1976, 3 camere, renovat recent. Blocul nu are probleme cu terasa, blocul este reabilitat in 2017. 5 minute metrou, liniste **65.000 €;** ☎0769.651.162

642. **Nicolae** Grigorescu, Camil Ressu, dec., et. 2/4, 70 mp, 1970, piata Matei Ambrozie, 3 camere decomanadat, stradal, vedere spate, fara imbunatatiri, 5 minute metrou, 3 minute piata, respectiv parc IOR, boxa mare cat suprafata unei camere **76.000 €;** ☎0769.651.162

643. **Nicolae** Grigorescu, etaj 5/8, 2 minute metrou dec., et. 5/8, 62 mp, 1975, 3 camere, etaj 5 din 8, 2 minute metrou Grigorescu. Adresa: Aleea Ilioara nr.3. Parc IOR - 10 min, RATB 2 min, Mall Park Lake - 10 min. **71.000 €;** ☎0736.380.182/ 0725.597.221

644. **Nicolae** Grigorescu, Fizicienilor, dec., et. 7/8, 68 mp, 1984, 7-8 minute metrou, dec., 2 gr. sanitare, geam la baie, parchet, gresie, faianta, curat, toate actele. **81.000 €;** ☎0732.135.467 ramax2016@yahoo.com

645. **Nicolae** Teclu, dec., bucatarie utilata dec., et. 1/7, 67 mp, 2019, ap. dec. la 7 min. de metrou Nicolae Teclu, 2 gupuri sanitare, finisaje la alegere, bucatarie utilata, aer conditionat in living, se accepta plata prin credit prima casa. Reprezentant vanzari **72.500 €;** ☎0736.380.187/ 0725.597.221 constantin.s@star-construct.ro

646. **Nicolae** Titulescu, Pasajul Basarab, dec., et. 2/8, 67 mp, 1976, apartament 3 camere, dec., in suprafata de 67 mp, liber, ferestre PVC, balcon, bloc reabilitat, mobilat, urgent. **91.000 €;** ☎0735.096.378

647. **Oazana,** Pallady, metrou 1 Decembrie 1918, sec. 3, dec., et. parter/4, 63 mp, 2019, apartament 3 camere 63,3 mp utili, complet finisat si utilat cu centrala termica proprie, calorifere, obiecte sanitare, tamplarie PVC, geam termoizolant usa metalica, instalatii sanitare, **61.655 €;** ☎0722.485.440 office@estimobiliar.ro

648. **Obor** Colentina D-na Ghica vav de Parcul Plumbuita dec., et. 9/11, 71 mp, 1978, metrou Obor 12 min. Pipera 5 min. stradal pe sos, Colentina, vedere pe spate, ap. 3 cam. de mijloc, bloc reabilitat termic, renovat integral recent, g, f, p, um, ac, termopan, apartamentul se vinde mobilat complet, acte ok, **78.000 €;** ☎0723.947.833/ 0722.614.867

649. **Obor** metrou semidec., et. 3/10, 68 mp, 1970, 3 min metrou, confort 1, semidec., etaj 3 /10, fara imbunatatiri, acte ok, situat la metrou in planul 2, geam baie, merita vazut. **71.000 €;** ☎0732.135.471

650. **Obor,** dec., et. 8/14, vand apartament 3 camere, etaj 8/14, 65 mp, (bloc magazin Obor), acces rapid metrou, vedere superba. Exclus agentii **66.000 €;** ☎0799.655.540

651. **Obor,** semidec., et. 8/10, 74 mp, 1977, vand apartament 3 camere, multiple imbunatatiri, acte in ordine, stradal, vedere superba, mobilat sau nemobilat, urgent, **81.000 €;** ☎0747.397.222

652. **Obor,** Veranda Mall, metrou, 7-8 minute, cf. 1, etaj 4, balcon in termopan, curat se poate locui, termopan, um, bloc si scara civilizata, aproape scoala si gradinita, cadastru, intabulare discutabil, **61.000 €;** ☎0761.749.316/ 0722.824.757

653. **Obor,** Almo 2, 3 cam, pare un cod, vezi oportunitatea, semidec., et. 5/14, 63 mp, **74.950 €;** ☎0748.889.926 ionut.stancu@imobiliare-acasa.ro

654. **Obor,** Bucur, dec., et. 10/10, 68 mp, 1976, dec., etajul 10, nemobilat, renovat, 2 balcoane, bloc reabilitat termic, curat, ideal investitie, apropiere mijloace de transport, contorizat, acte, **68.000 €;** ☎0723.118.758/ 0723.118.760 stentorintermed@yahoo.com

655. **Obor,** Colentina stradal, langa Kaufland, semidec., et. 5/10, 65 mp, 1975, 5 min. metrou, aproape, Mall Veranda, piata, bloc 1975 reabilitat termic, fara risc seismic, vedere mixta, bucatarie patrata, baie cu fereastra, imb, g, f, termopan, um, ac, liber, **64.900 €;** ☎021.380.28.14/ 0737.435.628

656. **Obor,** Colentina, 2 minute metrou, dec., et. 2/10, 70 mp, 1975, 2/10, dec., gresie, faianta, parchet, termopan, usa metalica, aer conditionat, geam la baie, stradal, vedere spate, balcon pe tot apartamentul, bloc reabilitat termic, fara risc seismic, cadastru

Imobiliare vânzări 3 CAMERE

718. **Pallady,** Titan, metrou 1 Decembrie, ap 3 cam, dec., et. 3/5, 71 mp, 2019, apartament 3 camere, dec., caramida, etaj 3/5. Finalizare octombrie. Acces metrou 1 Decembrie, 10 min. Direct Dezvoltator, comision 0. Se accepta credit ipotecar. **76.000 €;** ☎0738.191.831 florin.urda@ansambluri-noi.ro

719. **Pallady,** Titan, Metrou Nicolae Teclu, ap 3 cam, dec., et. 1/4, 60 mp, 2019, apartament 3 camere, dec., caramida, balcon. Finisaje lux, la alegerea dumneavostra. Finalizare - octombrie 2019, direct dezvotator, comision 0. Se accepta credit Prima Casa. **64.900 €;** ☎0738.191.831 florin.urda@ansambluri-noi.ro

720. **Pallady,** Titan, metrou Nicolae Teclu, ap 3 cam, dec., et. parter/4, 70 mp, 2019, apartament 3 camere, dec., spatios, bucatarie separata. Se accepta credit Prima Casa. Finalizare noiembrie. Direct dezvoltator, comision 0. Finisajele la alegerea dvs. **66.025 €;** ☎0738.191.831 florin.urda@ansambluri-noi.ro

721. **Pantelimon** dec., et. 10/10, 65 mp, 1977, Proprietar ofer spre vanzare apartament 3 camere dec., cu centrala proprie, mobilat complet, bloc izolat termic, termopan, usa metalica. Mijloace de transport in comun, scoala, gradinita **72.000 €;** ☎0723.000.240

722. **Pantelimon** / Basarabia semidec., et. 4/8, 68 mp, 1982, ap.3 camere, 2 grupuri sanitare. Este renovat, are gresie, faianta, parchet, termopane, usi interioare noi, usa metalica. Se vinde utilat si mobilat. Aproape de mijloacele de transport. **87.000 €;** ☎0760.654.553 elenad.concept@gmail.com

723. **Pantelimon** 250, dec., 78 mp, 1976, vand ap. 3 camere Mega Mall, 2 balcoane, mobilat partial, aer cond., modern, **83.000 €;** ☎0720.033.584

724. **Pantelimon** 5 minute Cora, imobil 2019 finalizat, dec., 70 mp, 2019, direct dezvoltator, fara comision, apartament de 3 camere superb 130 mp (70 mp utili plus teren in proprietate de 60 mp), finalizat la cheie, gata de mutare, liber, toate actele, **66.000 €;** ☎0728.879.797/ 0728.879.796 cernicabuilding@yahoo.com

725. **Pantelimon** bloc stradal, izolat termic, dec. dec., et. 9/10, 72 mp, 1972, Spitalul Sf Pantelimon, bloc anvelopat, stradal, apartament dec., necesita modernizare, acces foarte usor mijloace de transport, scoli, gradinite, disponibil imediat. **58.000 €;** ☎0758.098.917/ 0758.098.905 georgian.draghia@galaxyimob.ro

726. **Pantelimon** Cernica 1 min Lidl si Mega Image et. 2/4, 2018, Apartament cu 3 camere, cu o suprafata de 69 mp utili, balcon, living generos,1 dormitor. Este amplasat in Orasul Pantelimon,Sos Cernica , in apropiere Lidl si Mega Image **60.000 €;** ☎0721.448.008/ 0720.024.022 bogdan.dumitrache90@gmail.com

727. **Pantelimon** Ivonco Residential apartament 3 camere 89 mp, 2018, apartament 3 camere bucatarie inchisa et. 1; util 89 mp; 1 bucata 73000 euro + TVA 5% (loc parcare + boxa inclus) **76.650 €;** ☎0744.651.044/ 0744.798.859 dan.popescu@mike.com.ro

728. **Pantelimon,** dec., et. 5/10, 67 mp, 1976, ambianta, vedere stradala, bloc civilizat, liber, acte la zi, fara imbunatatiri, merita vazut. **62.500 €;** ☎0762.656.686/ 0748.908.724

729. **Pantelimon,** 74 mp, 2010, Sos. Doamna Ghica, sc. Gen 145, bl. 2010, cf. 1, et. 3, balcon 2 gr. sanitare, 74 mp, renovat modern, g, f, p, t, ct, um, loc parcare auto, langa scoala si gradinita, Lidl, Mega Image, cadastru, intabulare, disc., **73.000 €;** ☎0761.749.316/ 0722.824.757

730. **Pantelimon,** apartament 3 camere, semidec., et. 6/10, 103 mp, 2018, 3 min. metrou Republica, finisaje la alegere, living 35 mp, dormitor matrimonial cu baie si dressing propiu, walk-in dressing, 2 g. sanitare, termopane Salamander, compartimentare deosebita TVA 5%. **99.500 €;** ☎0741.990.000/ 0724.934.560 bogdan.dumitrache@royal-crown.ro

731. **Pantelimon,** cf. 1, dec., et. 10/10, 70 mp, 1976, vav Liceu Blaga, 3 camere, dec., 70 mp, in bloc reabilitat termic, constructie 1976, stradal, situat la etajul 10/10, acte, negociabil, necesita renovare **51.900 €;** ☎0725.084.444/ 021.210.76.00 ancasweethome@gmail.com

732. **Pantelimon,** Cimitirul Armenesc, dec., et. 8/8, 1980, apartament confort 1, dec. situat la etajul 8, are o suprafata de 70 mp. blocul este construit 1980, are 2 grupuri sanitare, boxa la subsol , bloc reabilitat deci terasa impecabila. **70.900 €;** ☎0731.144.159/ 021.231.23.18

733. **Pantelimon,** Cora, imobil 2018 finalizat, dec., 73 mp, 2018, Pantelimon, Lidl, Cernica Building, imobil 2019, imobil finalizat, situat langa Lidl, pe Sos. Cernica stradal la 5 minute de Cora, zona minunata,Pretul afisat nu include Tva de 5 %, **56.000 €;** ☎0728.879.797/ 0728.879.796 cernicabuilding@yahoo.com

734. **Pantelimon,** Cora, imobil 2018, finalizat, dec., et. 2/4, 2018, Pantelimon, Lidl, Cernica Building, imobil 2019, imobil finalizat, situat langa Lidl, pe Sos. Cernica stradal la 5 minute de Cora, zona minunata. **56.000 €;** ☎0728.879.797/ 0728.879.796 cernicabuilding@yahoo.com

735. **Pantelimon,** Cosmos, semidec., et. 1/10, 73 mp, 1976, vanzare 3 camere cf. 1, semidec, etaj 1/10, bloc 1975, cu imbunatatiri g, f, p, t, um, ac bloc reabilitat termic curat stradal, foarte aproape de metrou Pantelimon, cu cadastru si intabulare, **64.500 €;** ☎0749.199.195 ion@confortcasaimobiliare.ro

736. **Pantelimon,** Doamna Ghica, Baicului dec., et. 2/4, 76 mp, 2001, bloc 2001, dec., etaj 2/4, modern, 76 mp, la 10 minute de mers pe jos Piata Delfinului sau Lidl Baicului, 4 min. de mers cu masina de Mega Mall **78.500 €;** ☎0722.323.657 office@heramba.ro

737. **Pantelimon,** Ivonco Residential apartament 3 camere 89 mp, 2018, apartament 3 camere bucatarie inchisa et. 1, util 89 mp; 1 bucata 73000 euro + tva 5 % (loc parcare + boxa inclus) **76.650 €;** ☎0744.651.044/ 0744.798.859 dan.popescu@mike.com.ro

738. **Pantelimon,** Liceu Blaga semidec., et. 7/10, 70 mp, 1975, Vanzare 3 camere cf I, dec., 8/10, fara imbunatatiri, cu parchet, 70m, bloc 1975, stradal, balcon 7 m inchis cu termopan, bloc anvelopat. Liber. Fara urgenta sau risc seismic. **55.000 €;** ☎0749.199.196 lenus@confortcasaimobiliare.ro

739. **Pantelimon,** Morarilor, semidec., et. 10/11, 73 mp, 1978, 3 camere, cf. 1, 73 mp, Fundeni, Morarilor, et. 10/11, curat, cadastru, intabulare. **65.900 €;** ☎0749.199.194 viorica@confortcasaimobiliare.ro

740. **Pantelimon,** Morarilor, Piata Delfinului, Mega Mall dec., et. 5/10, 70 mp, 1975, sectia 9 de Politie, Parcul Florilor, stradal, 5/10, cf 1, dec, 70 mp, geam la baie, gresie, faianta, parchet, usa metalica, aer conditionat, contorizat, balcon spatios, cadastru si intabulare, pret negociabil. **61.900 €;** ☎0770.956.572

741. **Pantelimon,** spital, liceul Lucian Blaga dec., et. 5/10, 70 mp, 1975, 5/10, dec., bucataria mobilata, gresie, faianta, parchet, termopan, usa metalica, usi interioare noi, instalatii electrice si sanitare schimbate, bloc reabilitat termic, stradal, cadastru, intabulare. **60.000 €;** ☎0787.882.999

742. **Pantelimon,** stradal, dec., et. 6/8, 70 mp, dec, etaj 6 din 8, mobilat si utilat, curat, renovat, aer conditionat, ideal investitie, apropiere mijloace de transport, bloc reabilitat termic, acte, pret neg, **69.000 €;** ☎0723.118.758/ 0723.118.760 stentorintermed@yahoo.com

743. **Pantelimon/Iancului** dec., et. 5/9, 96 mp, 2010, ultrafinisat, mobilat cu 2 locuri de parcare, an constructie 2010, 96 m2. Beneficiaza de 2 dormitoare, living, bucatarie, 2 bai, 2 aparate de aer conditionat si o terasa generoasa, fiind complet mobilat. **120.000 €;** ☎0722.404.436 theodorbun@gmail.com

744. **Parc** Bazilescu, et. 7/10, 67 mp, 1975, vand apartament 3 camere, confort 1, situat pe strada Lastarisului foarte aproape de metrou vis-a-vis de Teatrul Masca, etaj 7/10, cadastru si intabulare bloc reabilitat termic, accept credit, liber. **63.000 €;** ☎0727.291.221/ 0763.651.612 georgiana_imob@yahoo.com

745. **Parc** IOR, apartament in complex rezidential dec., et. 1/13, 2019, propun spre vanzare un apartament cu trei camere aflat intr-un ansamblu rezidential modern, amplasat pe Liviu Rebreanu, foarte aproape de metrou si Ratb. Ap. este disponibil la etajul 1 din 13. **94.500 €;** ☎0736.380.182/ 0725.597.221

746. **Parcul** Sebastian dec., et. 4/8, 76 mp, 1989, confort 1, hol ,,H", necesita renovat, liber. Pret discutabil. **79.000 €;** ☎0730.421.581

747. **Penthouse** Unirii,, Timpuri Noi, 3 camere insorite, et. 11-12, metrou dec., et. 11, 118 mp, 2020, **196.800 €;** ☎0724.686.868 vanzari@rokaresidence.ro

748. **Petricani,** Lacul Tei, semidec., et. 1/3, 105 mp, 2009, vanzare apartament 3 trei camere semidec. zona de nord, Petricani, etaj 1/3, modern, finisaje de lux, 2 (doua) bai, gresie, faianta, termopan, parchet, vedere Lacul Tei, apropiere Parcul, suprafata 105 mp, **157.900 €;** ☎0722.783.630 elena@pikaso.ro

749. **Piata** Chibrit metrou 1 Mai, dec., et. 1/2, 80 mp, 2019, Expozitiei 1 Mai, dezvoltator imobil nou 2018 finalizat, imobil exclusivist botique apartament foarte aproape de Piata Domenii, **117.000 €;** ☎0760.985.157 lungu_solomon@yahoo.com

750. **Piata** Gemeni, Viitorului, dec., et. parter/1, 80 mp, 1930, apartament 3 cam in imobil renovat, cu vedere stradala pretabil cabinet sau locuit **110.000 €;** ☎0722.330.307/ 0723.272.097

751. **Piata** Iancului semidec., et. 1/3, 78 mp, 2019, apartamentul se afla intr-un imobil aflat in constructie cu finalizare in octombrie 2019. Apartamentul va fi finisat complet, dotat cu gresie, faianta, parchet, CT individuala, loc de parcare inclus **120.000 €;** ☎0732.940.970 florinalecu.tentant@yahoo.com

752. **Piata** Iancului, semidec., et. 1/10, 64 mp, 1966, ap 3 camere sector 2, Piata Iancului 65 mp, et 1, nu este pe colt, geamuri est, logie, semirenovat, reabilitat, bucatarie mare, doua grupuri sanitare, geamuri rasarit, locatie de nota 10, **95.000 €;** ☎0724.369.494 mihaela.toloveanu@gmail.com

753. **Piata** Iancului, semidec., et. 1/3, 86 mp, 2019, apartamentul este situat la etajul 1, intr-un imobil aflat in constructie cu finalizare la cheie in luna octombrie 2019 si beneficieaza de loc de parcare inclus **130.000 €;** ☎0732.940.970 florinalecu.tentant@yahoo.com

754. **Piata** Iancului, Liceul Iulia Hasdeu, semidec., et. 9/10, 63 mp, 1967, spatios, balcon bare pe toata lungimea apartamentului, parchet, gresie, faianta, termopan, bloc fara risc seismic, reabilitat termic, accepta credit, **69.000 €;** ☎0735.883.452 daniel.enache@centralimobiliare.ro

755. **Piata** Muncii -Mihai Bravu dec., et. 4/9, 115 mp, 2018, dezvoltator vand apartament lux stradal, **140.000 €;** ☎0721.805.158/ 0722.297.332 gabriela@metropolitanresidence.ro

756. **Piata** Natiunile Unite, zona Tribunalului vechi, semidec., et. 2/5, 1965, Curtea de Apel Bucuresti, ofer apartament de 3 camere confort 1, stradal, termopan, gresie, faianta, parchet din constructie (foarte bine intretinut), loc de parcare in proprietate. **88.000 €;** ☎0721.624.980/ 0745.903.252

757. **Piata** Rahova, str. Sold. Cr. Vasile, dec., et. 6/8, 70 mp, 1984, ap. 3 cam. se vinde mobilat si utilat+ electrocasnice, direct proprietar, **63.000 €;** ☎0723.126.663

758. **Piata** Romana, Amzei, semidec., et. 3/10, 100 mp, 1940, apartament 3 camere, semidec., 2 grupuri sanitare, geam la baie, 2 balcoane, fara imbunatatiri, toate actele, liber, fara nicio lege, unic proprietar, risc seismic, consolidat partial de primari. **95.000 €;** ☎0769.651.162

759. Piata Romana, bloc Mc Donald's, 1981, ap. 3 camere, et. 8, renovat in totalitate, 195.000 €; ☎0722.507.708

760. **Piata** Salajan, metrou 6-7 minute, semidec., et. 5/10, semidec., 5/10, balcon in termopan, complet renovat, g, f, p, t, um, bl. reabilitat termic, scara curata, aproape scoala si gradinita, cadastru, intabulare discutabil **56.000 €;** ☎0761.749.316/ 0722.824.757

761. **Piata** Sudului, dec., et. 8/8, 68 mp, 1987, vand apartament 3 camere, 2 min de metrou Piata Sudului, construit in 1987 si renovat/ utilat modern in anul 2010; este format din living, bucatarie, 3 dormitoare si 2 bai. Reabilitat termic in 2018. **78.000 €;** ☎0742.821.877

762. **Piata** Unirii, fantana mare et. 1/8, 85 mp, 1990, Piata Unirii, fantana mare, metrou, apartament 3 camere, etaj 1/8, dec., suprafata 85 mp, vedere stradala, 2 grupuri sanitare, cadastru, intabulare, liber, bloc monolit, constructie 1990, **185.000 €;** ☎0722.573.232/ 0722.359.898 office@interpartres.ro

763. **Piata** Victoriei, Banul Manta semidec., et. 6/8, 78 mp, 2018, 3 camere in Icon Residence, semi-dec., etaj 6 din 8, Su. 78 mp, terasa de 10 mp. Beneficiaza de centrala termica proprie, aer conditionat. Imobil finalizat 2018, pret 150.000 euro + TVA. **150.000 €;** ☎0736.935.106/ 021.321.21.81

764. **Piata** Victoriei, pasaj, semidec., et. 7/8, 68 mp, 1965, Iancu de Hunedoara, apartament 3 camere, renovat, mobilat complet, o baie, un dormitor modificat in dining, balcon inchis, vedere panoramica, bloc reabilitat, fara risc seismic, fara urgenta. **117.500 €;** ☎0737.615.809/ 031.438.12.51 dan@regalhouse.ro

765. **Piata** Victoriei, Spring Time, dec., et. 7/10, 90 mp, 1995, stradal, 3 camere, bloc monolit 1995, 7/8, dec., 90 mp, living 27 mp, bucatarie 15 mp, vedere Guvern, liber, acces rapid: Herastrau, Dorobanti, Romana. **175.000 €;** ☎0723.840.830 costin@evogrup.ro

766. **Pipera** dec., et. 3/3, 84 mp, 2018, apartamente noi zona Matei Millo-Popasului. 1000euro/mp util, se predau complet finisate + baile echipate. Imobilul se afla intre padurile Andronache si Cretulescu. **91.682 €;** ☎0764.088.527 dumitrescu.ddana@yahoo.com

767. **Pipera** apartament 3 camere, discount 5000 euro dec., cel mai nou si exclusivist ansamblul rezidential din zona de Nord-Pipera, 4CITY continua standardele ridicate in materie de dezvoltare imobiliara premium, fiind dezvoltat de compania Eden Capital Development. **98.700 €;** ☎0732.376.033/ 0723.002.133 contact@4city.ro

768. **Pipera,** ap. 3 cam. Ansamblul 4 City, dec., et. parter/7, 82 mp, 2018, discount 5000 euro, cel mai nou si exclusivist ansamblul rezidential din zona de nord, Pipera, 4City continua standardele ridicate in materie de dezvoltare imobiliara premium, **98.097 €;** ☎0732.376.033/ 0723.002.133 contact@4city.ro

769. **Pipera,** Bulervardul Pipera nr. 131 dec., et. 2/6, 95 mp, 2016, disponibil imediat, eleganta, rafinament siguranta cu compartimentare moderna, complet mobilat si utilat, contorizare individuala, parcare, paza 24/24, imobil nou. Se accepta plata prin credit bancar. **107.000 €;** ☎0730.166.666/ 0765.893.731 cremenita5@gmail.com

770. **Pipera,** Cuza Residence, Voluntari, dec., et. 1/3, 91 mp, 2019, vanzare apartament 3 camere dec., et. 1, 2, 72 mp utili si doua balcoane in suprafata de 20 mp. Finisaje de lux, lift, loc parcare suprateran inclus. Pret 109.500 euro +tva. Finalizare iunie 2019, **115.000 €;** ☎0747.171.690 laurentiu.ene@refinder.ro

771. **Pipera,** Cuza Voda, dec., et. 1/3, 90 mp, 2018, 3 camere, 95 mp, etajul 2, dec., 2 bai, centrala proprie, constructie noua. **108.000 €;** ☎0745.502.099 adipiciu@gmail.com

772. **Pipera,** zona nord, ap 3 cam, discount 5000 euro dec., et. 3/7, 86 mp, 2018, cel mai nou si exclusivist Ansamblul rezidential din zona de Nord-Pipera, 4City continua standardele ridicate in materie de dezvoltare imobiliara premium, fiind dezvoltat de compania Eden Capital Development. **98.700 €;** ☎0732.376.033/ 0723.002.133 contact@4city.ro

773. **Popesti** Leordeni, apartament 3 cam cu teren si pod dec., et. 1/1, 80 mp, 2017, structura beton, caramida porotherm, termoizolatie 10 cm, finisat, toate utilitatile functionale, localizat Str. Intrarea Viilor nr. 23, pod Mansardabil 27 mp finisat, teren liber 25 mp, loc parcare; **75.000 €;** ☎0764.180.052/ 0768.397.773 office@nemarimobiliare.ro

774. **Popesti** Leordeni, vila 3 camere pret de apartament dec., 80 mp, 2017, structura beton, caramida porotherm, termoizolatie 10 cm, finisaje la alegere, toate utilitatile, localizat Str. Intrarea Viilor nr. 23, pod mansardabil finisat 35 mp, teren liber 25 mp. **75.000 €;** ☎0764.180.052/ 0768.397.773 office@nemarimobiliare.ro

775. **Popesti,** metro Berceni, promotie, apart cu 3 cam., dec., et. 3/5, 70 mp, 2019, dec.,2 gr sanitare,et 3 din 5.se preda cu g, f, p, t, ct, ob. Pretul este pentru plata cash, se vinde si la prima casa, **62.910 €;** ☎0737.500.384 zina.epure@zonadesud.ro

776. **Popesti-Leordeni,** Soseaua Oltenita, Lidl, intrare dec., et. parter/5, 80 mp, 2014, vand apartament 3 camere in Popesti-Leordeni, soseaua Oltenitei. Zona linistita in spatele Lidl, Metropolitan Residence. Apartamentul este la parter, alarma cu senzori de miscare, 2 bal. **84.900 €;** ☎0721.247.093

777. **Postalionului,** Berceni, Mall Grand Arena, dec., et. 2/4, 75 mp, 2019, ap. 3 camere 75 mp utili, imobil nou finalizat dec. mall Grand Arena, Berceni, sector 4. **56.100 €;** ☎0735.527.098/ 0724.112.489 catalin.angheluta@yahoo.com

778. **Prahova,** Sinaia, Calea Moroieni, semidec., et. 4/4, 72 mp, 1991, super oferta, apartament spatios 3 camere, 4/4, bloc vechi, zona de munte, linistita, TVA inclus, comision 0, pret negociabil. **40.000 €;** ☎0728.132.404 office@ideal-residence.ro

779. **Predeal** -Cioplea semidec., et. parter/3, 70 mp, 2003, oferta ap. la poalele muntelui, de 3 cam. gradina proprietate personala 100 mp, finisaje moderne, toate actele efectuate, se vinde mobilat utilat asa cum se vede in poze, ap. e liber. **69.900 €;** ☎0723.261.575/ 0723.261.575 tudorsimobiliare@yahoo.com

780. **Prel** Ghencea Stonebuilding promotie finisaje marmura comision 0% semidec., et. 1/3, 65 mp, **52.500 €;** ☎0725.540.400 vlad@vladtrimbitasu.ro

781. **Prelungirea** Ghencea dec., et. 1/5, 2018, Watab Imobiliare vinde apartament de 2 camere ,su. 58 mp cu un balcon generos de 10 mp., la etajul 3 din p+ 5 al unui in bloc din anul 2018 , Ghencea Prel., din caramida, utilitati oras, finisaje lux, **49.900 €;** ☎0770.237.288 watabimobiliare@yahoo.com

782. **Prelungirea** Ghencea - Alunului, apartament in vila, gradina 150mp ! comision 0 % dec., et. parter/1, 90 mp, **80.000 €;** ☎0723.325.257 contact@mihaelaanton.ro

783. **Prelungirea** Ghencea Avangarde Rezidential 1/4 dec., et. 1/3, 83 mp, 2013, sector 6 apartament 3camere dec., luminos finisat, centrala proprie, bucatarie mobilata, loc de parcare, acces monitorizat 24/7, comision 0% **57.000 €;** ☎0734.545.248 george@21imobiliare.ro

784. **Prelungirea** Ghencea, et. 3/5, 69 mp, 2017, apartament 3 camere, dec., 69 mp utili, bloc 2017, finisaje de calitate, toate utilitatile, loc de parcare, se accepta credit, comision 0. **55.000 €;** ☎0725.885.866/ 0725.885.844 office@westimob.ro

785. **Prelungirea** Ghencea, dec., et. 2/4, 2018, garsoniere incepand de la 29.500 euro. Apartamente de 2 camere incepand de la 41.000 euro si apartamente de 3 camere incepand de la 52.000 euro (cu loc de parcare inclus); **48.000 €;** ☎0725.885.866/ 0725.885.844 office@westimob.ro

786. **Prelungirea** Ghencea, 3 camere, 100.52 mp, C. Latin dec., et. 4/7, 100 mp, 2018, apartament 3 camere, dec., disponibil imediat, finisaje lux la alegere, 100.52 mp utili, centrala termica proprie Ariston, obiecte sanitare in bai, baie cu geam, bucatarie inchisa, acte la zi. **75.900 €;** ☎0762.036.921 ramona@sudrezidential.ro

787. **Prelungirea** Ghencea, Alexandriei Fortuna Residence dec., et. 2/4, 80 mp, 2018, Apartament 3 camere, dec., 80 mp, balcon, centrala pe gaz, langa ratb, gradinita de stat, Penny, mega image, mc donalds etc. Finisaje lux. **59.900 €;** ☎0725.885.866/ 0725.885.844 office@westimob.ro

788. **Prelungirea** Ghencea, Apartament in vila noua, cu gradina! Comision 0 % dec., et. 1/1, 96.00 mp, **86.000 €;** ☎0723.325.257 contact@mihaelaanton.ro

789. **Prelungirea** Ghencea, Cartierul Latin semidec., et. 1/3, 62 mp, 2016, Apartament de 3 camere cu loc de parcare inclus, situat la et 1 din 3. In apropriere regasim ratb, piata, macelarie, mega image etc. **48.000 €;** ☎0725.885.866/ 0725.885.844 office@westimob.ro

790. **Prelungirea** Ghencea, Complex Primavara, 93 mp, dec., et. parter/6, 93 mp, 2008, 3 camere dec., 93 mp utili, finisat la cheie, mobilat, 3 x aer conditionat, utilitati, 2 parcari subterane (contra cost). Pret: 78.000 euro sau 86.000 euro (2 parcari incluse). Comision 0, **78.000 €;** ☎0730.556.910

791. **Prelungirea** Ghencea, direct dezvoltator, dec., et. parter/9, 104 mp, 2018, vand apartament la cheie de 3 camere, dec. cu baie si dormitor matrimonial, in bloc nou construit, gresie, faianta, parchet la alegere, obiecte sanitare, finisaje de calitate, accept credit bancar. **70.000 €;** ☎0722.116.600 mail.dezvoltator@gmail.com

792. **Prelungirea** Ghencea, Fortuna Residence, dec., et. 2/4, 80 mp, 2018, va propunem spre vanzare un apartament de 3 camere intr-un bloc construit in 2018. Apartamentul este situat intr-un imobil de 4 etaje, la etajul 2 acesta avand o suprafata generoasa de 80 mp util **58.000 €;** ☎0725.885.866/ 0725.885.844 office@westimob.ro

793. **Prelungirea** Ghencea, Funigeilor, semidec., et. 2/4, 72 mp, 2018, 3 camere, 72 mp, bloc finalizat, predat la cheie, toate actele gata. **61.000 €;** ☎0742.400.300

794. **Prelungirea** Uverturii, IL Caragiale, Chiajna, et. 5/8, 78 mp, 2020, pret unic doar in faza de constructie, Direct dezvoltator, tva inclus, **62.500 €;** ☎0732.776.334 pollux_residence@yahoo.com

795. **Rahova** semidec., et. 6/8, 70 mp, 1986, apartament 3 camere situat in zona Rahova, strada Buzoeni **66.500 €;** ☎0729.892.834

796. **Rahova** - Dumbrava Noua, semidec., et. 7/8, 70 mp, 1984, 3 cam., are gresie, faianta, parchet, termopane, usi schimbate, bloc reabilitat, curat, civilizat, liber, **66.000 €;** ☎0744.834.459

797. **Rahova,** semidec., et. 2/8, 67 mp, 1984, apartament 3 camere, Rahova, semidec., confort 1, su 66 mp, etaj 2/8, in bloc construit in anul 1984. Apartamentul se poate vinde si cu bucataria mobilata **69.900 €;** ☎0745.133.141 dan_popa76@yahoo.com

798. **Rahova,** dec., et. 1/6, 75 mp, 2018, apartament Rahova, Antiaeriana, 3 camere, confort 1, etaj 5/6 bloc cu lift, 2 balcoane caramida, izolat termic constructie 2018, cu termen de predare imediat. **54.000 €;** ☎0732.592.007 georgedan74@yahoo.com

799. **Rahova,** dec., et. 1/10, 76 mp, 1974, Calea Ferentari, confort 1 dec., etaj 1/10, suprafata 76 mp, balcon, terasa 12 mp, fara amenajari, liber, acte, acces facil Ratb -statia Vadul Nou, scoala, gradinita, hipermarket, **49.000 €;** ☎0733.089.030

800. **Rahova,** langa Liceul Bolintineanu, gresie, faianta, termopan, usa metalica, loc de parcare, etajul 2 **68.000 €;** ☎0737.005.542

801. **Rahova,** 70 mp, 2019, proprietar vand ap. 3 camere, la cheie, detalii la tel. ☎0767.885.444

802. **Rahova,** dec., et. parter/4, 66 mp, 1975, Rahova, Piata, adiacent, zona linistita, dec., parter din 4, balcon 4,5m, st 66 mp, su 62 mp, centrala proprie, acte in regula, urgent. **65.000 €;** ☎0722.970.050

803. **Rahova,** dec., et. 9/10, 70 mp, 2018, vand ap. 3 camere, parcare inclusa, 70 mp, Rahova, noul Confort Urban, bloc nou, 9/10, finisat complet, vandut la cheie. **61.900 €;** ☎0722.480.411 raducugabriel@yahoo.com

804. **Rahova,** Antiaeriana, apartament 3 camere tip C1 semidec., et. 2/5, 63 mp, 2018, da, la Oxy Residence itii oferim consultanta financiara pentru achizitionarea apartamentului mult visat. Pentru plata cash solicita o oferta personalizata direct de la biroul de vanzari, **55.900 €;** ☎0737.282.225/ 0771.225.027 vanzari@oxyresidence.ro

805. **Rahova,** Antiaeriana, apartament 3 camere tip C2 dec., et. 2/5, 67 mp, 2018, Noi, cei de la Oxy Residence iti oferim in mod gratuit consultanta financiara pentru achizitionarea apartamentului mult visat prin programul prima casa sau prin credit ipotecar. **59.900 €;** ☎0737.282.225/ 0771.225.027 vanzari@oxyresidence.ro

806. **Rahova,** Armistitiului, semidec., et. 1/4, 35 mp, 1978, apartament situat la etajul 1 din 4, confort 3, semidec. in suprafata de 35 mp, centrala termica, termopan, parchet, instalatii sanitare si electrice, liber, urgent. **36.500 €;** ☎0731.461.711/ 0735.096.378

807. **Rahova,** Buzoieni, dec., 1982, zona buna, et. 2, boxa mare, bucatarie si balcon mare, patract, 2 gr. sanitare, fara agentii; ☎0720.173.020

808. **Rahova,** Margeanului, dec., et. 8/8, 72 mp, 1984, dec., etajul 8, an constructie 1984, 2 grupuri sanitare, gresie, faianta, parchet, termopane, usa metalica, geam la baie, balcon inchis. Vecinatati: Sebastian, 13 Septembrie, Petre Ispirescu, Ghenceaua, Unirii **62.900 €;** ☎0752.122.883 dan.burlacu@catalog-rezidential.ro

809. **Rahova,** Margeanului, Glicinelor dec., et. 5/8, 66 mp, 1985, Rahova, Margeanului, Glicinelor, apartament 3 camere, dec., etaj 5/8, bloc construit in 1985, reabilitat termic. **63.000 €;** ☎0729.892.834

810. **Rahova,** penthouse amenajat premium, terasa 50 mp dec., et. 3/3, 150 mp, 2018, va propun pentru achizitie un superb penthouse cu o suprafata generoasa aflat in ansamblu rezidential finalizat in anul 2018. Toate materialele folosite fac parte din gama de top. **74.900 €;** ☎0752.413.105 Cristian@proestate.ro

811. **Rahova,** Petre Ispirescu dec., et. 3/10, 85 mp, 1982, 1982 constructie bloc, stradal, dec. 85 mp, etaj 3/10, gresie, faianta, parchet, termopane, aer conditionat, usa metalica, centrala termica, mobilat si utilat, cadstru si intabulare, liber. **79.900 €;** ☎0731.144.153/ 021.231.23.18

812. **Rahova,** Petre Ispirescu, dec., et. 4/8, 74 mp, 1988, 3 camere confort 1 dec. etaj 4/8 constructie 1988 gresie faianta parchet termopan bloc tip P. **73.000 €;** ☎0773.910.634

813. **Rahova,** Petre Ispirescu, semidec., et. 4/8, 71 mp, 1980, Rahova Petre Ispirescu, Vicina, propunem spre vanzare apartament, complet renovat calitativ, cf 1, semidec, 4/8, gresie, faianta, parchet, termopan. Cadastru, intabulare, bloc reabilitat. Liber, **78.000 €;** ☎0722.542.692 pavimobiliare@yahoo.com

814. **Rahova,** Salaj, dec., et. parter/4, 85 mp, 1955, Calea Ferentari nr 72, in spatele Politiei Locale sct 5, bloc rusesc, ap 3 camere, liber, 2 bai, termopan, bloc reabilitat si consolidat recent, zona linistita, 2 boxe subsol, **53.500 €;** ☎0746.091.481

815. **Rahova,** Sebastian, dec., et. 1/10, 70 mp, 1980, apartament 3 camere, Sebastian intersectie cu Calea Rahovei, etaj 1/10, bloc construit in 1980, dec., 2 balcoane, 2 bai, gresie, faianta termopan, bucatarie mare stradal liber, **74.500 €;** ☎0743.060.802 amabo.imobiliare@yahoo.com

816. **Rahova,** semistradal, statia Pecineaga, dec., et. 3/4, 72 mp, 1980, cf. 1, necesita renovare, are termpane, toate actele, negociabil, **64.000 €;** ☎0723.723.485

817. **Rahova,** sos. Salaj dec., et. 7/10, 74 mp, 2018, apartament spatios, 3 camere, confort urban/rahova, 74 mp, 65900 , finisat complet, vandut la cheie, bloc nou, ansamblu rezidential, **65.900 €;** ☎0722.480.411 raducugabriel@yahoo.com

818. **Rahova,** stradal, piata, et. 2/10, 72 mp, 1980, cf. 1, fara imbunatatiri, 2 grupuri sanitare, bloc reabilitat termic, zona buna, linistita, toate actele, **56.500 €;** ☎0768.756.617

819. **Rahova,** vand apartament 3 camere, dec., et. 3/4, 72 mp, 1982, apartamentul are 3 camere dec., confort 1, suprafata 72 mp utili, an constructie 1982, etaj 3/4, termopane, baie renovata, bucatarie spatioasa, 2 grupuri sanitare, balcon, aer conditionat. Toate actele **64.000 €;** ☎0773.325.062 tanasescu.dan@yahoo.com

820. **Ramnicu** Valcea, R01812, licitatie, et. 3/4, 46 mp, 1972, Apartament compus din 3 camere de locuit si dependinte in suprafata utila de 46 mp, impreuna cu un balcon in suprafata de 3,13 mp. Licitatie 22.05.2019 **124.500 L;** ☎0372.101.280

821. **Resita,** zona Lunca, R0782 et. 10/10, 70 mp, 1980, Imobil tip apartament cu trei camere si dependinte, situat la etajul 10 intr-un bloc de locuinte colective, cu regim de inaltime P+10E, dat in folosinta in perioada anilor 1980. Agent Frasin Adrian **26.000 €;** ☎0726.162.672

822. **Romana,** Lahovari, langa Clinica Oftalmologica, dec., et. 1/4, 87 mp, 1935, metrou, Piata Amzei, in bloc vila, consolidat 1977, neamenajat, termopan, acces curte, **115.000 €;** ☎0734.087.678

823. **Romana,** metrou, dec., 65 mp, parter, liber, intrare stradala, ideal investitie, **72.000 €;** ☎0744.650.350

824. **Rond** Cosbuc, vila 2014 semidec., et. 2/2, 70 mp, 2014, apart modern in vila construita de actualul proprietar, 2 bai, finisaje de calitate, rulouri exterioare,carte imobil.129000 euro/incluzand bucataria,139.000 euro/mobilat.Neg pt cash. Exclusivitate. **129.000 €;** ☎0737.174.779 marius@k-imobiliare.ro

825. **Rosu,** dec., et. parter/3, 95 mp, 2016, apartament 3 camere, parter, 85 mp, 95 mp construti (2 balcoane a cate 5 mp fiecare, 1 balcon inchis cu sistem de inchidere glisanta). **80.000 €;** ☎0729.084.088 raszkowski33@gmail.com

826. **Salaj,** Peco, cf. 1, 1/3, 3/3, gresie, faianta, parchet, termopan, 4 boxe, balcon, **53.000 €;** ☎0787.638.327/ 0762.966.374/ 0762.966.973

827. **Salaj,** stradal, dec., et. parter/4, 70 mp, 1986, ap 3 cam cf 1 dec, parter, vedere mixta, 2 gr sanitare, am const 1986, curaat mici imbunatatiri,, cadastru si intabulare, accepta credit, pret fix, **61.000 €;** ☎0727.555.519/ 0765.643.014

828. **Salajan,** piata, metrou, foarte spatios, dec., et. 2/3, 101 mp, 2010, zona linistita apartament foarte mare cu loc de parcare inclus. Partea finala a finisajelor urmeaza a fi adaugate in functie de preferintele comparatorilor in termen foarte scurt. **104.500 €;** ☎0744.349.967 office@erre.ro

829. **Salajan,** zona linistita, metrou dec., et. parter/3, 92 mp, 2011, apartament cu camere mari, luminos, amenajat 90%. Bloc cu putine apartamente, instalatii UPONOR, loc parcare, finisaje de inalta calitate si garantie foarte lunga. **101.900 €;** ☎0744.349.967 office@erre.ro

830. **Sebastian** colt cu sos. Salaj, dec., et. parter/4, 84 mp, 1956, bloc caramida, izolat, zona linistita. Bloc izolat, liber, doua boxe mari, **55.500 €;** ☎0765.404.303/ 0765.404.301

831. **Sebastian** parc dec., et. 1/8, 71 mp, 1988, apartament 3 camere, confort 1 dec., etaj 1/8, st 71 mp, bloc 1988, vedere mixta, 2 grupuri sanitare, liber, curat, intabulat, mijloace de transport, market-uri, parc, **76.500 €;** ☎0731.144.152

832. **Sebastian,** dec., et. 1/8, 73 mp, 1986, direct proprietar, 3 camere, bloc format dintr-o singura scara, apartamentul nu este pe colt si se afla vis-a-vis de centru comercial Nasaud. Centrala proprie,balcon, doua bai si loc de parcare. **

Imobiliare vânzări 3 CAMERE

898. **Tineretului,** Sincai, dec., et. 2/3, 91 mp, 1952, apartament in vila, compus din living, 2 dormitoare, bucatarie, baie cu incapere wc separata, balcon si o terasa. Apartamentul este renovat cu finisaje premium si se vinde complet mobilat si utilat. **145.000 €;** ☎0741.067.663/ 0752.071.701 danina.zubcov@daninastar.ro

899. **Tineretului,** Vacaresti, dec., et. 2/7, 70 mp, 1987, parcul Lumea copiilor, apropiere mall Sun Plaza, metrou, bloc monolit, stradal, 1987, cf. 1, dec, etaj 2/7, vedere mixta, 2 grupuri sanitare, unul cu aerisire cu geam, liber, termopan, parc. **92.000 €;** ☎0733.300.779 lideridmobiliare@gmail.com

900. **Tineretului,** vanzare apartament 3 trei camere dec., et. 2/8, 1977, vanzare apartament 3 trei camere decomandate, baie, bucatarie, balcon, spatii depozitare, renovat, gresie, faianta, termopan, usa metalica, parc Tineretului 5 cinci minute, metrou, **89.500 €;** ☎0722.783.630 elena@pikaso.ro

901. **Titan** semidec., et. 4/8, 70 mp, 1984, Auchan, bloc 1984, 2 gr. sanitare, geam la baie, gresie, faianta, parchet, termopane, usa metalica, bloc reabilitat, vedere spate, 10 minute metrou, **72.000 €;** ☎0732.135.467 ramax2016@yahoo.com

902. **Titan** semidec., et. 3/4, 70 mp, 1970, Cinema Gloria, 5 minute metrou, 2 minute parc IOR, bloc reabilitat termic, toate tevile plus, caloriferele schimbate, geamuri termopan, aer conditionat, parchet, usi schimbate, bucatarie mare. **76.000 €;** ☎0732.135.467 ramax2016@yahoo.com

903. **Titan** dec., et. 6/13, 77 mp, 2019, dezvoltator, apartament de 3 camere, disponibil intr-un bloc in constructie, cu regim de inaltime de D+P+13 E ce cuprinde garsoniere, apartamente 2 si 3 camere **94.500 €;** ☎0724.808.488/ 0725.597.221 george.s@star-construct.ro

904. **Titan** dec., et. 7/10, 55 mp, 1976, Titan- metrou 1 Decembrie 1918, bloc reabilitat, 55mp, dec., recent amenajat, bucatarie mobilata, geam la baie, bloc civilizat, zona linistita, pret negociabil. **62.500 €;** ☎0744.352.559/ 0723.131.170

905. **Titan** - Complex Palladium Residence semidec., et. 3/11, 79 mp, 2015, apartament tip 5' (balcon "integrat", openspace). An constructie 2015. Complet mobilat si utilat. Parcare personala in fata geamului - 5000 euro. Nelocuit in ultimii 2 ani. **80.000 €;** ☎0729.057.886 pandreidoru@gmail.com

906. **Titan** -1 Decembrie dec., et. 2/7, 92 mp, 2018, dezvoltator constructie noua fatada ventilata, **87.000 €;** ☎0721.805.158 gabriela@metropolitanresidence.ro

907. **Titan** -Pallady dec., et. 4/7, 93 mp, 2018, Metropolitan Residence vanzari apartamente Titan, **86.500 €;** ☎0721.805.158/ 0722.297.332 gabriela@metropolitanresidence.ro

908. **Titan** aleea Barajul Dunarii et. 9/10, 60 mp, proprietar vand apartament aleea barajul Dunarii 3 camere, renovat, etaj 9/10. Pret 75.000 negociabil nemobilat. Pret fix mobila: 7000 euro **75.000 €;** ☎0726.125.910

909. **Titan** Auchan dec., et. 8/8, 73 mp, 1980, conf 1, terasa refacuta, 2 lifturi, termopan, gresie, faianta, parchet, zugravit, instalatii tocarie noi. Se vinde mobilat utilat total. Bl civilizat scara curata.10 min de parc si metrou Titan. Toate actele, **56.999 €;** ☎0766.661.912

910. **Titan** Auchan, piata 1 Decembrie, dec., et. parter/4, 67 mp, 1970, Titan Auchan, piata 1 December, apartament 3 camere, dec., parter cu balcon inchis, renovat complet, mobilat, totul nou, suprafata 67 mp, bloc de 4 etaje, constructie 1970, reabilitat termic, **77.000 €;** ☎0771.265.376 agentie9@mauwis.ro

911. **Titan** Bulevardul 1 Decembrie 1918 dec., et. 4/4, 65 mp, 1972, vand apartament 3 camere zona Titan bulevardul 1 Decembrie 1918 Ing Circa 13 Poliie etaj 4(4) bloc reabilitat, dec., termopan gresie, faiana, usa metalic , aer condiionat, suprafaa 65mp **62.500 €;** ☎0743.060.802 amabo.imobiliare@yahoo.com

912. **Titan** chiar la parc IOR, 5 min. metrou Grigorescu semidec., et. 2/8, 67 mp, 1982, pe latura parcului, strada Odobesti, bloc reabilitat, etajul 2 din 8, 2 lifturi, 2 gr. sanitare, gresie, faianta, parchet, termopane, usa metalica, toate actele **96.500 €;** ☎0728.777.132 adriangeambei@yahoo.com

913. **Titan** chiar langa parc IOR, semidec., et. parter/4, 70 mp, 1970, 3 camere semidec., renovat complet, parter/4, aflat la 3 minute de metrou Titan parc, la 2 minute de parc IOR, multiple imbunatatiri: renovat complet, se vinde mobilat **87.500 €;** ☎0769.651.162

914. **Titan** Liviu Rebreanu, Lidl, semidec., et. 3/10, 69 mp, 1970, 7-8 minute metrou, bucatarie mare, curat, gresie, faianta, parchet, termopane, usa metalica, toate actele **74.000 €;** ☎0732.135.467 ramax2016@yahoo.com

915. **Titan** metrou 2 minute, bloc tip H de caramida semidec., et. 3/4, 64 mp, 1970, confort 1 semi, 3/4, bloc tip H de caramida, 2 grupuri sanitare, liber, gresie, faianta, parchet, termopan, cadastru si intabulare, accept credit, **85.500 €;** ☎0758.401.603/ 0758.728.332

916. **Titan** Metrou, dec., et. parter/4, 70 mp, 1970, 5 minute parc IOR si metrou, bloc 4 etaje reabilitat, zona cu multa verdeata, parter inalt, balcon, dec. tip H, geam baie, gresie, faianta, parchet, termopane, usa. **83.000 €;** ☎0732.135.471

917. **Titan** metrou, semidec., et. 3/10, 70 mp, 1970, Baraje, P-ta Minis, confort 1, semidec., bloc reabilitat termic, loc parcare, vedere mixta, renovat recent, gresie, faianta, parchet, termopan, situat la 7 min metrou si parc. **74.000 €;** ☎0732.135.471

918. **Titan** metrou, semidec., et. 4/10, 73 mp, 1978, Barajul Lotru, confort 1, semidec., bloc reabilitat termic, loc parcare, vedere mixta, renovat recent, instalati schimbate, gresie, faianta, parchet, termopan, usi schimbate, mobilat si utilat. **95.000 €;** ☎0732.135.471

919. **Titan** metrou, dec., et. parter/4, 67 mp, 1970, Liviu Rebreanu, Mega Image, confort 1, dec., bloc reabilitat termic, vedere mixta, termopan, usa metalica, scara curata, 2 apartamente pe etaj, situat la 5 min metrou si parc. **75.000 €;** ☎0732.135.471

920. **Titan** metrou, semidec., et. 3/4, 70 mp, 1970, Lunca Bradului, chiar la parcul IOR, bloc tip H, scoala 195, centrala termica, gresie, parchet, termopane, usa metalica, 2 gr. sanitare, geam la baie, zona verde, curat, toate actele. **85.500 €;** ☎0732.135.471

921. **Titan** metrou, semidec., et. 4/10, 70 mp, 1970, piata Minis, Barajul Bistritei, confort 1, semidecomndat, bloc reabilitat termic, bucatarie mare, parcare, zona linistita, complet renovat in 2013, inclusiv instalatie electrica, mobilat, utilat, **75.000 €;** ☎0732.135.471

922. **Titan** Pallady dec., et. 3/3, 174 mp, 2018, Titan, Pallady direct dezvoltator, Titan, Pallady, 3 camere, 174 mp, etaj 3 / 3, finisaje premium, gresie, faianta import Italia, tamplarie pvc Salamander 7 camere, usi tip Pinum, comision zero; **83.000 €;** ☎0723.157.833

923. **Titan** Pallady dec., et. 3/3, 151 mp, 2018, Titan, Pallady direct dezvoltator, Titan, Pallady, 3 camere, 174 mp, etaj 3 / 3, finisaje premium, gresie, faianta import Italia, tamplarie pvc Salamander 7 camere, usi tip Pinum, Comision zero; **72.900 €;** ☎0723.157.833

924. **Titan** Pallady dec., et. 2/3, 84 mp, 2018, Titan, Pallady direct dezvoltator, Titan, Pallady, 3 camere, 84 mp, etaj 2 / 3, finisaje premium, gresie, faianta import Italia, tamplarie pvc Salamander 7 camere, usi tip Pinum, comision zero; **79.900 €;** ☎0723.157.833

925. **Titan** parc si metrou, complex rezidential modern dec., et. 1/13, 76 mp, 2019, comision 0. Va oferim spre vanzare un bloc modern ce dispune de toate avantajele: amplasament, constructie si pret. Finisajele sunt de cea mai buna calitate. Direct de la dezvoltator, oferta limitata, **97.500 €;** ☎0736.380.183/ 0725.597.221

926. **Titan** parc, semidec., et. 2/4, 70 mp, 1970, Nicolae Grigorescu, Aleea Stanila Rotunda, Scoala 195 Hamburg, bloc tip H, etaj 2 din 4, geam la baie, gresie, faianta, parchet, termopan, situat la 2 min parc Ior, si 7min metrou, merita vazut; **85.000 €;** ☎0732.135.471

927. **Titan** parc, semidec., et. 5/10, 70 mp, Odobesti, Park Lake, confort 1, etaj 5, semidec., fara imbunatatiri, bloc reabilitat termic, scara curata, liber, merita vazut. **78.500 €;** ☎0732.135.471

928. **Titan** penthouse metrou 1 Decembrie 1918 finalizat dec., et. 5/5, 143 mp, 2018, apartament 3 camere tip penthouse, 142.3 mp utili, complet finisat si echipat cu centrala termica proprie, calorifere, obiecte sanitare pentru bai, tamplarie PVC, usa metalica, contorizare individuala; **105.000 €;** ☎0770.836.923 office@estimobiliar.ro

929. **Titan** zona 1 Decembrie 2918 dec., et. 10/10, 90 mp, 1977, proprietar vand apartament 3 camere zona Titan, spatios 90 mp, complet echipat si utilat. **79.900 €;** ☎0744.370.274/ 0724.312.114 bobymvr@yahoo.com

930. **Titan,** semidec., et. 6/9, 66 mp, 1970, ap. 3 cam., semidec., etaj 6-9, constructie beton caramida, finalizare noiembrie se preda cu g, f, p, t, um, 2 min. metrou Titan, se accepta prima casa, ipotecar, **88.900 €;** ☎0731.510.854 ionut.epure@zonadesud.ro

931. **Titan,** dec., et. 3/7, 91 mp, 2017, apartament nou 3 camere-100 mpbeton+caramida, finisat la alegerea clientului, bransat si contorizat individual), **90.000 €;** ☎0725.985.760 cristina.matei@metropolitanresidence.ro

932. **Titan,** et. 2/4, 68 mp, Liviu Rebreanu cu 1 Decembrie, Cf. 1, 2/4, balcon in termopan, 68 mp, bl reabilitat termic, curat, g, f, p, t, um, boxa, parcare auto, aproape scoala si gradinita, cadastru, intabulare, discutabil **68.000 €;** ☎0761.749.316/ 0722.824.757

933. **Titan,** dec., et. 1/13, 76 mp, 2019, va propunem spre vanzare, un apartament cu 3 camere, situat in cartierul Liviu Rebreanu, zona Lidl, intr-un bloc, construit in anul 2019, confort 1, dec., etaj 1 din 13, avand suprafata 78 mp. **97.500 €;** ☎0723.243.544/ 0799.929.024 natalin.p@star-construct.ro

934. **Titan,** 1 Decembrie 1918 dec., et. 7/8, 70 mp, 1981, Auchan, 10 minute metrou, 2 gr sanitare, bloc reabilitat, gresie, faianta, parchet, termopane, usa metalica, aer conditionat, merita vazut **70.900 €;** ☎0732.135.471

935. **Titan,** 1 Decembrie, dec., et. 4/4, 66 mp, 1970, stradal, confort 1, dec., renovat, mobilat, utilat, acte, credit, negociabil, bloc reabilitat **62.900 €;** ☎0724.518.227

936. **Titan,** 3 camere, 12 min metrou Nicolae Teclu semidec., et. 2/4, 72 mp, 2019, ap. 3 cam familial, 72 mp util, baile utilate complet, centrala termica proprie, finisaje premium la alegere, la 12 min. de metrou Nicolae Teclu, pozele sunt reale din unul din proiectele anterioare. **71.580 €;** ☎0738.192.515 laura@activeestate.ro

937. **Titan,** 5 minute metrou si parc IOR, semidec., et. 3/4, 69 mp, stradal, vedere spate, bloc reabilitat, etajul 3 din 4, fara imbunatati, liber, toate actele **77.000 €;** ☎0728.777.132 office@ramax.ro

938. **Titan,** 5 minute metrou, proprietar, dec., et. 2/4, 72 mp, 2018, apartament 3 camere, direct proprietar, zona Ozana/metrou 1Dec, loc de parcare gratuit,etaj 1 din 4,balcon mare, dec., gresie, faianta, parchet, termopan, centrala proprie, **68.500 €;** ☎0771.789.644

939. **Titan,** 5 minute parc IOR si metrou, dec., et. parter/4, 68 mp, 1968, chiar pe strada Cosla, bloc 4 etaje reabilitat, zona cu multa verdeata, parter inalt, balcon, dec. tip H, geam baie, gresie, faianta, parchet, termopane, usa metalica, toate actele **83.000 €;** ☎0728.777.132 adriangeambei@yahoo.com

940. **Titan,** aproape de metrou, dec., et. 1/4, 2018, apartament 3 camere, dec., 2 gr. sanitare, finisaje de lux, totul nou, etaj 1, balcon mare sti terasa, aproape metrou si alte mijloace de transport, parc in apropiere. **64.900 €;** ☎0774.075.876

941. **Titan,** Auchan Pallady, Metrou Nicolae Teclu dec., et. 1/7, 79 mp, 2019, apartament 3 camere 78.71 mp utili, complet finisat si utilat cu centrala termica proprie, calorifere, obiecte sanitare, tamplarie PVC, geam termoizolant usa metalica, instalatii sanitare. **78.000 €;** ☎0721.169.962 office@estimobiliar.ro

942. **Titan,** Auchan Pallady, metrou Nicolae Teclu dec., et. 2/7, 83 mp, 2019, apartament 3 camere 82.88 mp utili, complet finisat si utilat cu centrala termica proprie, calorifere, obiecte sanitare, tamplarie PVC, geam termoizolant usa metalica, instalatii sanitare. **83.000 €;** ☎0721.169.962 office@estimobiliar.ro

943. **Titan,** Auchan Pallady, metrou Nicolae Teclu, dec., et. 4/7, 86 mp, 2019, apartament 2 camere 85.47 mp utili, complet finisat si utilat cu centrala termica proprie, calorifere, obiecte sanitare, tamplarie PVC, geam termoizolant usa metalica, instalatii sanitare. **86.000 €;** ☎0721.169.962 office@estimobiliar.ro

944. **Titan,** Auchan Pallady, metrou Nicolae Teclu, semidec., et. 1/4, 72 mp, 2019, apartament 3 camere 71.58 mp utili, complet finisat si utilat cu centrala termica proprie, calorifere, obiecte sanitare, tamplarie PVC, geam termoizolant usa metalica, instalatii sanitare, **69.433 €;** ☎0722.485.440 office@estimobiliar.ro

945. **Titan,** Auchan Pallady, metrou Nicolae Teclu, dec., et. parter/4, 76 mp, 2019, apartament 3 camere 75.53 mp utili, complet finisat si utilat cu centrala termica proprie, calorifere, obiecte sanitare, tamplarie PVC, geam termoizolant usa metalica, instalatii sanitare. **73.264 €;** ☎0722.485.440 office@estimobiliar.ro

946. **Titan,** Auchan Pallady, metrou Nicolae Teclu, dec., et. parter/3, 80 mp, 2019, apartament 3 camere 79.8 mp utili, complet finisat si utilat cu centrala termica proprie, calorifere, obiecte sanitare, tamplarie PVC, geam termoizolant, usa metalica, instalatii sanitare. **69.350 €;** ☎0770.836.956 office@estimobiliar.ro

947. **Titan,** Auchan Pallady, metrou Nicolae Teclu, dec., et. 3/7, 81 mp, 2019, apartament 3 camere 81.11 mp utili, complet finisat si utilat cu centrala termica proprie, calorifere, obiecte sanitare, tamplarie PVC, geam termoizolant usa metalica, instalatii sanitare. **81.000 €;** ☎0721.169.962 office@estimobiliar.ro

948. **Titan,** Auchan Pallady, Metrou Nicolae Teclu, dec., et. 4/7, 82 mp, 2019, apartament 3 camere 82.38 mp utili, complet finisat si utilat cu centrala termica proprie, calorifere, obiecte sanitare, tamplarie PVC, geam termoizolant usa metalica, instalatii sanitare. **83.000 €;** ☎0721.169.962 office@estimobiliar.ro

949. **Titan,** Auchan, Jan Steriadi et. 6/10, 69 mp, 1974, Titan, Auchan, str. Jan Steriadi, la intrare in mag. IRIS, 3 c, cf.1 semidec. 4/10, termopanim, parchet, apometre, repartitoare, curat, bl. curat, interfon, bl. din 1974, reabilitat termic, **67.000 €;** ☎0721.275.684 jenipetre@mail.com

950. **Titan,** Auchan, metrou 1 Decembrie 1918, sector 3 dec., et. 5/5, 123 mp, 2019, apartament 3 camere 122.7 mp utili, complet finisat si utilat cu centrala termica proprie, calorifere, obiecte sanitare, tamplarie PVC, geam termoizolant usa metalica, instalatii sanitare, **91.945 €;** ☎0722.485.440 office@estimobiliar.ro

951. **Titan,** Auchan, metrou 1 Decembrie 1918, sector 3 dec., et. parter/4, 63 mp, 2019, apartament 3 camere 63,3 mp utili, complet finisat si utilat cu centrala termica proprie, calorifere, obiecte sanitare, tamplarie PVC, geam termoizolant usa metalica, instalatii sanitare, **59.755 €;** ☎0770.836.956 office@estimobiliar.ro

952. **Titan,** Auchan, Metrou 1 Decembrie 1918, sector 3 semidec., et. 2/3, 75 mp, 2019, apartament 3 camere 74.44 mp utili, complet finisat si utilat cu centrala termica proprie, calorifere, obiecte sanitare, tamplarie PVC, usa metalica, contorizare individuala; **65.000 €;** ☎0770.836.923 office@estimobiliar.ro

953. **Titan,** Auchan, metrou 1 Decembrie 1918, sector 3 dec., et. 4/4, 75 mp, 2018, apartament 3 camere 74.44 mp utili, complet finisat si utilat cu centrala termica proprie, calorifere, obiecte sanitare, tamplarie PVC, geam termoizolant usa metalica, instalatii sanitare. **64.999 €;** ☎0770.836.923 office@estimobiliar.ro

954. **Titan,** Auchan, metrou 1 Decembrie 1918, sector 3 dec., et. 1/5, 71 mp, 2018, apartament 3 camere, 70.81 mp utili, complet finisat si echipat cu centrala termica proprie, calorifere, obiecte sanitare pentru bai, tamplarie PVC, usa metalica, **68.400 €;** ☎0722.485.440 office@estimobiliar.ro

955. **Titan,** Auchan, metrou 1 Decembrie 1918, sector 3, dec., et. 5/5, 85 mp, 2018, apartament 3 camere, 84.60 mp utili, complet finisat si echipat cu centrala termica proprie, calorifere, obiecte sanitare pentru bai, tamplarie PVC, usa metalica, **69.300 €;** ☎0722.485.440 office@estimobiliar.ro

956. **Titan,** bd. 1 Decembrie 1918, semidec., et. 4/8, 70 mp, 1984, Auchan, 10 minute metrou, vedere spate, 2 gr sanitare, bloc reabilitat, gresie, faianta, parchet, termopane, usa metalica, aer conditionat, merita vazut. **72.000 €;** ☎0732.135.471

957. **Titan,** Codrii Neamtului, dec., 75 mp, 1982, ap 3 cam cf 1 dec vedere mixta 1 gr sanitar gresie faianta parchet termopan úm toate actele accept credit, **70.000 €;** ☎0758.058.868 carmen_alice82@yahoo.com

958. **Titan,** IOR, semidec., et. 3/4, 69 mp, 1970, 3 minute metrou si parc, renovat total, vedere spate, geam la baie, instalatii electrice si sanitare schimbate, totul nou, gresie, faianta, parchet, termopane, usa metalica, bucatarie mare 9 mp, bloc reabilitat. **87.000 €;** ☎0732.135.467 ramax2016@yahoo.com

959. **Titan,** L. Patrascanu, 6 minute parc Al. Ioan Cuza, semidec., et. 2/4, 62 mp, 1966, **73.999 €;** ☎0744.569.253 ungureanu.stefan@galaxyimob.ro

960. **Titan,** langa parc dec., et. 2/10, 74 mp, 1977, bloc1 este izolat termic si se afla la 100 m de parc IOR si metrou Titan. Apartamentul este curat, imbunatatirile sunt mai vechi dar se poate locui. Are 2 balcoane. Pretul de 85.000 euro se negociaza **84.990 €;** ☎0748.237.236 mariban@confortcasaimobiliare.ro

961. **Titan,** Liviu Rebreanu, semidec., et. 1/4, 67 mp, 1970, vanzare 3 camere conf 1 sd, etaj 1/4, bloc 1970, cu imbunatatiri g, f, p, t, um, ac, bloc reabilitat termic, cu cadastru si intabulare. **75.000 €;** ☎0749.199.196 lenus@confortcasaimobiliare.ro

962. **Titan,** metrou 1 Decembrie - Pallady dec., et. 4/11, 80 mp, 2018, ap 3 cam, dec., g, f, p, t, toate noi, centrala termica, 2 min bulevard/5 min metrou, mutare in 30 zile, vedere mixta, aproape scoala, gradinita, magazine, ratb. fara comisoane, nu colaborez cu agentii! **85.025 €;** ☎0774.075.876

963. **Titan,** metrou 1 Decembrie 1918, sector 3 dec., et. parter/4, 62 mp, 2019, apartament 3 camere 61,4 mp utili, complet finisat si utilat cu centrala termica proprie, calorifere, obiecte sanitare, tamplarie PVC, geam termoizolant usa metalica, instalatii sanitare, **57.799 €;** ☎0770.836.956 office@estimobiliar.ro

964. **Titan,** metrou 1 Decembrie 1918, sector 3 dec., et. parter/4, 2019, apartament 3 camere 63,4 mp utili, complet finisat si utilat cu centrala termica proprie, calorifere, obiecte sanitare, tamplarie PVC, geam termoizolant usa metalica, instalatii sanitare, **59.699 €;** ☎0770.836.956 office@estimobiliar.ro

965. **Titan,** metrou 1 Decembrie 1918, sector 3 et. 2/5, 79 mp, 2019, apartament 3 camere 79.05 mp utili, complet finisat si utilat cu centrala termica proprie, calorifere, obiecte sanitare, tamplarie PVC, geam termoizolant usa metalica, instalatii sanitare, **73.121 €;** ☎0770.460.460/ 0770.470.470 office@estimobiliar.ro

966. **Titan,** metrou 1 Decembrie 1918, sector 3 dec., et. 2/5, 80 mp, 2019, apartament 3 camere 80,25 mp utili, complet finisat si utilat cu centrala termica proprie, calorifere, obiecte sanitare, tamplarie PVC, geam termoizolant usa metalica, instalatii sanitare, **74.231 €;** ☎0722.485.440 office@estimobiliar.ro

967. **Titan,** metrou 1 Decembrie 1918, sector 3 dec., et. parter/5, 81 mp, 2018, apartament 3 camere 81,35 mp utili, complet finisat si utilat cu centrala termica proprie, calorifere, obiecte sanitare, tamplarie PVC, geam termoizolant usa metalica, instalatii sanitare, **75.249 €;** ☎0770.460.460/ 0770.470.470 office@estimobiliar.ro

968. **Titan,** Metrou 1 Decembrie 1918, sector 3 dec., et. 3/4, 71 mp, 2019, apartament 3 camere, dec., 70.34 mp utili, se livreaza complet finisat si echipat cu centrala termica proprie, calorifere, obiecte sanitare pentru bai, tamplarie PVC, usa metalica. **66.399 €;** ☎0770.836.956 office@estimobiliar.ro

969. **Titan,** metrou 1 Decembrie 1918, sector 3 dec., et. 5/5, 85 mp, 2019, apartament 3 camere, dec., 84.6 mp utili, complet finisat si echipat cu centrala termica proprie, calorifere, obiecte sanitare pentru bai, tamplarie PVC, usa metalica, contorizare individuala. **69.300 €;** ☎0770.836.923 office@estimobiliar.ro

970. **Titan,** metrou 1 Decembrie 1918, sector 3, dec., et. parter/4, 63 mp, 2019, apartament 3 camere 63,3 mp utili, complet finisat si utilat cu centrala termica proprie, calorifere, obiecte sanitare, tamplarie PVC, geam termoizolant usa metalica, instalatii sanitare, **61.655 €;** ☎0722.485.440 office@estimobiliar.ro

971. **Titan,** metrou 1 Decembrie 1918, sector 3, dec., et. 1/4, 86 mp, 2019, apartament 3 camere dec., 86.10 mp utili, complet finisat si utilat cu centrala termica proprie, calorifere, obiecte sanitare, tamplarie PVC, geam termoizolant, usa metalica, instalatii sanitare. **77.500 €;** ☎0722.485.440 office@estimobiliar.ro

972. **Titan,** metrou 1 Decembrie 1918, sector 3, dec., et. 1/4, 63 mp, 2019, apartament 3 camere, dec., 62.32 mp utili, se livreaza complet finisat si echipat cu centrala termica proprie, calorifere, obiecte sanitare pentru bai, tamplarie PVC, usa metalica; **58.805 €;** ☎0770.836.923 office@estimobiliar.ro

973. **Titan,** metrou 1 Decembrie 1918, sector 3, dec., et. 2/4, 71 mp, 2019, apartament 3 camere, dec., 70.46 mp utili, se livreaza complet finisat si echipat cu centrala termica proprie, calorifere, obiecte sanitare pentru bai, tamplarie PVC, usa metalica **66.405 €;** ☎0770.836.923 office@estimobiliar.ro

974. **Titan,** metrou 1 Decembrie 1918, sector 3, dec., et. 2/4, 71 mp, 2019, apartament 3 camere, dec., 70.46 mp utili, se livreaza complet finisat si echipat cu centrala termica proprie, calorifere, obiecte sanitare pentru bai, tamplarie PVC, usa metalica. **67.355 €;** ☎0722.485.440 office@estimobiliar.ro

975. **Titan,** Metrou 1 Decembrie 1918, sector 3, dec., et. 1/5, 71 mp, 2019, apartament 3 camere, dec., 70.85 mp utili, complet finisat si echipat cu centrala termica proprie, calorifere, obiecte sanitare pentru bai, tamplarie PVC, usa metalica, contorizare individuala. **68.400 €;** ☎0770.836.923 office@estimobiliar.ro

976. **Titan,** metrou 1 Decembrie 1918, sector 3, dec., et. 3/4, 75 mp, 2018, apartament 3 camere, dec., 75.01 mp utili, complet finisat si echipat cu centrala termica proprie, calorifere, obiecte sanitare pentru bai, tamplarie PVC, usa metalica, contorizare individuala, **86.500 €;** ☎0722.485.440 office@estimobiliar.ro

977. **Titan,** metrou 1 Decembrie, Pallady dec., et. 1/4, 2018, 3 camere, proprietar, fara intermediari, aproape metrou, dec., totul nou, finisaje elegante, usi pinum, ferestre termopan, centrala de apartament, accept toate formele de plata, zona verde, **71.500 €;** ☎0774.075.876

978. **Titan,** metrou 1 Decembrie, Pallady dec., et. 1/4, 72 mp, 2018, Ap 3 cam, dec., g, f, p, t, toate noi, centrala termica, loc parcare inclus in pret, mutare in 30 zile, vedere mixta, aproape scoala, gradinita, magazine, ratb. fara comisoane, nu colaborez cu agentii! **65.000 €;** ☎0749.450.409/ 0724.458.272

979. **Titan,** metrou 1 Decembrie, Pallady, dec., et. 1/5, 75 mp, 2018, ap 3 cam dec., g, f, p, t, toate noi, centrala termica, in finalizare, 10 min metrou, vedere mixta, aproape scoala, gradinita, magazine, ratb. fara comisoane, nu colaborez cu agentii. **68.600 €;** ☎0774.075.876

980. **Titan,** metrou 1 Decembrie, Pallady, dec., et. 1/4, 75 mp, 2018, ap 3 cam, dec., g, f, p, t, toate noi, centrala termica, loc parcare inclus in pret, mutare in 30 zile, vedere mixta, aproape scoala, gradinita, magazine, ratb. fara comisoane, nu colaborez cu agentii. **65.050 €;** ☎0774.075.876

981. **Titan,** metrou Grigorescu, dec., et. 5/5, 116 mp, 2016, 3 min. metrou, 7 min. parc, 12 min. Park Lake Mall, proprietar, mutare rapida, parcare subterana, vedere neobturata de alte cladiri, zona verde, soare in prima parte a zilei (pe est), posib. 4 sau 5 camere **129.900 €;** ☎0799.929.025/ 0733.670.178

982. **Titan,** metrou Grigorescu, piata Titan dec., et. parter/3, 75 mp, 2018, Vand apartament 3 camere, bucatarie mobilata si utilata mobila lemn masiv, electrocasnice vintage noi, dressing incapator, terasa 30 mp inchisa, gradina 80 mp, loc parcare inclus in pret. **120.000 €;** ☎0774.075.876/ 0724.458.272

983. **Titan,** metrou Nicolae Teclu, sector 3 dec., et. 1/4, 84 mp, 2019, apartament 3 camere 84 mp util, complet finisat si utilat cu centrala termica proprie, calorifere, obiecte sanitare, tamplarie PVC, geam termoizolant usa metalica, instalatii sanitare. **74.670 €;** ☎0770.836.956 office@estimobiliar.ro

984. **Titan,** metrou Nicolae Teclu, sector 3 dec., et. 3/7, 86 mp, 2019, apartament 3 camere 85.76 mp util, complet finisat si utilat cu centrala termica proprie, calorifere, obiecte sanitare, tamplarie PVC, geam termoizolant usa metalica, instalatii sanitare. **86.000 €;** ☎0721.169.962 office@estimobiliar.ro

985. **Titan,** metrou Nicolae Teclu, sector 3 dec., et. parter/7, 96 mp, 2019, apartament 3 camere 95.61 mp util, complet finisat si utilat cu centrala termica proprie, calorifere, obiecte sanitare, tamplarie PVC, geam termoizolant usa metalica, instalatii sanitare. **95.000 €;** ☎0721.169.962 office@estimobiliar.ro

986. **Titan,** metrou Nicolae Teclu, sector 3, dec., et. 1/4, 66 mp, 2019, apartament 3 camere 65.76 mp util, complet finisat si utilat cu centrala termica proprie, calorifere, obiecte sanitare, tamplarie PVC, geam termoizolant usa metalica, instalatii sanitare. **63.787 €;** ☎0722.485.440 office@estimobiliar.ro

987. **Titan,** metrou Nicolae Teclu, sector 3, dec., et. 1/4, 75 mp, 2019, apartament 3 camere 75.14 mp util, complet finisat si utilat cu centrala termica proprie, calorifere, obiecte sanitare, tamplarie PVC, geam termoizolant usa metalica, instalatii sanitare. **72.886 €;** ☎0722.485.440 office@estimobiliar.ro

988. **Titan,** metrou Nicolae Teclu, sector 3, dec., et. 1/4, 76 mp, 2019, apartament 3 camere 75.61 mp util, complet finisat si utilat cu centrala termica proprie, calorifere, obiecte sanitare, tamplarie PVC, geam termoizolant usa metalica, instalatii sanitare. **73.342 €;** ☎0722.485.440 office@estimobiliar.ro

989. **Titan,** metrou Nicolae Teclu, sector 3, dec., et. 1/3, 80 mp, 2019, apartament 3 camere 79,8 mp util, complet finisat si utilat cu centrala termica proprie, calorifere, obiecte sanitare, tamplarie PVC, geam termoizolant usa metalica, instalatii sanitare. **69.350 €;** ☎0770.836.956 office@estimobiliar.ro

990. **Titan,** metrou Nicolae Teclu, sector 3, dec., et. 1/3, 80 mp, 2019, apartament 3 camere 79,8 mp util, complet finisat si utilat cu centrala termica proprie, calorifere, obiecte sanitare, tamplarie PVC, geam termoizolant usa metalica, instalatii sanitare. **69.350 €;** ☎0722.485.440 office@estimobiliar.ro

991. **Titan,** metrou Nicolae Teclu, sector 3, dec., et. 2/4, 84 mp, 2019, apartament 3 camere 84 mp util, complet finisat si utilat cu centrala termica proprie, calorifere, obiecte sanitare, tamplarie PVC, geam termoizolant usa metalica, instalatii sanitare. **74.670 €;** ☎0721.169.962 office@estimobiliar.ro

992. **Titan,** metrou Nicolae Teclu, sector 3, dec., et. parter/7, 86 mp, 2019, apartament 3 camere 85.98 mp util, complet finisat si utilat cu centrala termica proprie, calorifere, obiecte sanitare, tamplarie PVC, geam termoizolant usa metalica, instalatii sanitare. **86.000 €;** ☎0721.169.962 office@estimobiliar.ro

993. **Titan,** metrou Nicolae Teclu, sector 3, dec., et. 2/7, 88 mp, 2019, apartament 3 camere 87.73 mp util, complet finisat si utilat cu centrala termica proprie, calorifere, obiecte sanitare, tamplarie PVC, geam termoizolant usa metalica, instalatii sanitare. **87.000 €;** ☎0721.169.962 office@estimobiliar.ro

994. **Titan,** metrou Nicolae Teclu, sector 3, dec., et. 2/7, 88 mp, 2019, apartament 3 camere 87.73 mp util, complet finisat si utilat cu centrala termica proprie, calorifere, obiecte sanitare, tamplarie PVC, geam termoizolant usa metalica, instalatii sanitare. **87.000 €;** ☎0721.169.962 office@estimobiliar.ro

995. **Titan,** metrou parc, dec., et. 2/10, etaj 2 din 10, confort I, dec. cu 2 balcoane, imbunatatiri gresie, faianta, parchet, termopan, sufragerie 20 m spatios bucatarie mobilata utilata. Merita vazut. Se accepta credit. Pret negociabil **87.000 €;** ☎0723.602.926/ 0741.107.824 office@amdf-imobiliare.ro

996. **Titan,** metrou parc, dec., et. 4/4, etaj 4 din 4, confort 1, dec., balcon, parchet, termopan, usa metalica, gresie, faianta. Boxa. Blocul este reabilitat plasat in zona verde langa parc metrou magazine mijloace transport. Se accepta credit. **68.000 €;** ☎0723.602.926/ 0741.107.824 office@amdf-imobiliare.ro

997. **Titan,** metrou, semidec., et. 4/10, 73 mp, 1978, Barajul Lotru, confort 1, semidec., bloc reabilitat termic, loc parcare, vedere mixta, renovat recent, instalati schimbate, gresie, faianta, parchet, termopan, usi schimbate, mobilat si utilat. **95.000 €;** ☎0769.651.162

998. **Titan,** Minis, Costin Georgian, semidec., 60 mp, 1965, apartament 3 camere situat in zona Titan, Baraje, la 4 minute de Piata Minis si la 10 minute de metrou. Baia si bucataria sunt recent renovate cu gresie, faianta, instalatii schimbate, termopane, **65.000 €;** ☎0722.732.975 axadomenii@yahoo.com

999. **Titan,** Nicolae Grigorescu, Parc Romulus dec., et. 4/4, 68 mp, 1967, Titan, ap. 3 camere, dec., et. 4, bloc reabilitat termic, centrala de apartament, aer conditionat. balcon inchis, loc dec parcare platit, aproape de parc si metrou, **73.500 €;** ☎0747.821.353

1000. **Titan,** Nicolae Teclu metrou dec., et. parter/4, 76 mp, 2019, Oferta promotionala, apartament 3 cam, 76mp utili, baile utilate complet, centrala termica proprie, finisaje premium la alegere, la cca 10min de metrou Nicolae Teclu, pozele sunt cu titlu informativ. **75.530 €;** ☎0738.155.810 gabi@activeestate.ro

1001. **Titan,** Nicolaie Grigorescu, Aleea Patululului, 4 camere, dec., et. 10/10, 60 mp, 1975, **53.000 €;** ☎0721.115.770 diana.dragomir@activimob.ro

1002. **Titan,** Odobesti, 10 minute metrou, semidec., et. 7/10, 67 mp, blocul este chiar langa parc, reabilitat, termopane, parchet, balcon mare, geam baie, liber, toate actele. **78.500 €;** ☎0728.777.132 office@ramax.ro

1003. **Titan,** oferta de neratat dec., et. 3/3, 86 mp, 2019, ap. cu 3 camere spatioase, 2 bai, 2 balcoane, parcare acoperita. Predare la cheie in iarna 2019 - 2020. Zona noua de case ville, multa liniste si verdeata, la cateva min de Auchan. Avans min 80%. Comision 0% **60.000 €;** ☎0744.164.036 lautone@yahoo.com

1004. **Titan,** Ozana, dec., et. 1/5, 81 mp, 2018, 3 camere dec. direct dezvoltator comision 0. Pretul afisat este plata cash, se accepta orice forma de credit. Pentru mai multe detalii va rog sa ma contactati la

Imobiliare vânzări 4 CAMERE

1070. **Uverturii,** stradal, 2 camere sau 3 camere bloc nou semidec., et. 2/5, 66 mp, 2019, apartament cu 2 sau 3 camere, finisaje la alegere incluse in pret, baie utilata complet, ct, foarte bine impartit, compartimentare caramida, bloc nou, acte in curs de finalizare, super oferta **70.000 €;** ☎0727.831.455 ioachim.catalin@gmail.com

1071. **Valea** Cascadelor, Militari, Pacii, dec., et. 2/9, 85 mp, 2020, 3 camere, comision 0%, dec., su - 85.55 mp, langa Kaufland si Lidl **95.000 €;** ☎0742.400.300

1072. **Valea** Oltului, bloc exclusivist 2019, 3 camere, 2 bai, 3 balcoane, 2/4R, zona case dec., et. 2/4, 86 mp, 2019, **86.000 €;** ☎0721.250.142 office@premiumadvisors.ro

1073. **Vanzare** 3 camere Vitan, Barzesti, Rin Grand hotel, bloc nou semidec., et. 3/11, 89 mp, 2008, **80.000 €;** ☎0720.451.235 cosmin.olinici@galaxyimob.ro

1074. **Vanzare** apartament 3 camere Gorjului, 7 minute metrou semidec., et. 4/9, 67 mp, 1982, **73.000 €;** ☎0720.451.235 cosmin.olinici@galaxyimob.ro

1075. **Vanzare** apartament 3 camere Piata Domenii, dec., et. 1/4, 65 mp, **139.000 €;** ☎40728305200 office@digital-imobiliare.ro

1076. **Virtutii,** b-dul Uverturii, dec., et. 9/10, 70 mp, 1968, Renet Real Estate Network va prezinta un apartament de 3 camere intr-un bloc fara risc seimic. Este un apartament luminos, spatios si foarte ingrijit dotat cu centrala termica si aer conditionat. **59.800 €;** ☎+40736013770 alex@alexandrudobrea.ro

1077. **Vitan** Auchan dec., et. 6/10, 72 mp, 1986, va ofeim spre vanzare, un apartament compus din 3 camere, situat in cartierul Vitan, suprafata utila 72 mp, dec., doua grupuri sanitare, centrala proprie, parchet masiv de stejar, usa metalica, **85.000 €;** ☎0744.272.027 nicupandele93@yahoo.com

1078. **Vitan** Mall dec., et. 2/8, 61 mp, 1988, Apartament de 2 camere dec., renovat recent, toate imbunatatirile, bloc reabilitat scara curata, Brailita, **85.000 €;** ☎0769.651.162

1079. **Vitan** Mall dec., et. 7/8, 76 mp, 1990, particular, liber, urgent, stradal cu vedere pe spate, mobilat, loc parcare, bloc reabilitat termic, scara curata, geam la baie, la 2 minute de mall, in fata blocului statie de tramvai si autobuz. **105.000 €;** ☎0723.616.931 Xx_carttier@yahoo.com

1080. **Vitan** Mall, dec., et. 1/4, 85 mp, 1989, 3 camere dec.e, bloc de 4 etaje, 2 balcoane, mobilat si utilat, renovat, parcare, **135.000 €;** ☎0747.777.767/ 021.323.00.10 office@centralimobiliare.ro

1081. **Vitan** mall, dec., et. 6/8, 78 mp, 1990, Vlad Judetul intersectie cu Agatha Barsescu, dec., 1988, bloc reabilitat, 2 gr. sanitare, geam la baie, bucatarie mare, termopane, liber, scara foarte curata, merita vazut, **96.000 €;** ☎0732.135.471

1082. **Vitan** mall, 4/8 dec., confortabil, dec., et. 4/8, 75 mp, 1990, Vitan mall, 4/8, dec., vedere mixta, orientare sud-est, scoala, gradinita, piata, tramvai, metrou 600m, centru comercial 250 m, necesita renovare, bloc reabilitat. Pret 95,000 euro. **95.000 €;** ☎0726.108.116 catalin.gorin@gmail.com

1083. **Vitan** Mall, Anastasie Panu, dec., et. 7/8, 76 mp, 1990, Situat la 8 minute metrou Timpuri Noi, dec., 2 gr. sanitare, 74mp, bloc din 1990, renovat total, centrala termica, gresie, faianta, parchet, termopane, mobilat si utilat, toate actele. **128.000 €;** ☎0732.135.471

1084. **Vitan mall, comision 0, metrou Mihai Bravu dec., et. 1/9, 95 mp, 2018, apartament 3 camere, dec., bucatarie inchisa, 95 mp, terasa 20 mp, direct dezvoltator, imobil nou, finalizat 2018, caramida porotherm, fatada ventilata, finisaje premium la alegere, 50 metri de metrou. 125.000 €; ☎0725.985.764 cosmin@metropolitanresidence.ro**

1085. **Vitan mall, Dristor, dec., hol H, dec., 76 mp, 1987, va propun un apartament cu 3 camere in zona Vitan mall, Mihai Bravu, cu acces rapid la mijloacele de transport in comun, 91.500 €; ☎0722.732.975 axadomenii@yahoo.com**

1086. **Vitan Mall, mobilat, bucatarie la cheie, dec., et. 7/8, 78 mp, 1992, cauti un apartament in zona Vitan Mall, care sa nu fie dosit pe stradute, dar renovat si utilat, 115.000 €; ☎0722.732.975 axadomenii@yahoo.com**

1087. **Vitan, 2 min metrou Mihai Bravu dec., et. 4/9, 91 mp, 2019, direct dezvoltator, comision 0%, 3 camere, finisaje incluse in pret, centrala termica proprie, videointerfon. Ansamblu rezidential nou, spatii comerciale pe parter. Mezanin -birouri, 120.500 €; ☎0786.700.903/ 0724.588.681 vanzari@global-residence.ro**

1088. **Vitan, apartament in vila 2019 dec., et. 1/2, 75 mp, 2019, vindem 3 camere dec. in bloc tip vila de DS+2+M (are lift) din caramida porotherm cu 2 apartamente pe etaj, centrala de apartament, bucatarie inchisa. Finisaje de calitate, parcare subterana. 111.555 €; ☎+40722248933 viorel.iosifescu@gmail.com**

1089. **Vitan,** mall, dec., 70 mp, 1948, arie linistita in vila solida, reabilitata, et. 1, finisaje centrala termica, acces si folosinta curte, **110.000 €;** ☎0734.087.678

1090. **Vitan,** Mall, Zizin 10A, complex Zizin Residence, dec., et. 7/8, 107 mp, 2012, gresie, parchet, t. aluminiu, usa metalica, jaluzele electrice, contorizat complet, Mega Image parter, oferta proprietar, tva 5% aplicabil, preturi incepand de la 70.000 euro, **127.000 €;** ☎0753.088.272/ 0762.248.118 info@secure-homes.ro

1091. **Vitan,** Mihai Bravu - 2 min. Mihai Bravu, dec., 91 mp, 2018, direct dezvoltator, comision 0%, 3 camere, metrou, 84 mp utili, 120.500 euro + tva, finisaje incluse in pret, zona metrou Mihai Bravu, locuri de parcare subteran si suprateran, **120.500 €;** ☎0786.700.903/ 0786.700.902 vanzari@globalcityresidence.ro

1092. **Vitan,** Stadion Olimpia, dec., et. 10/10, 75 mp, 1986, vind apartament 3 camere, dec., 2 bai, reabilitat, semimobilat, gresie, faianta, usa metalica, parchet, apometre, repartitoare electronica noi, acte la zi , cadastru, intabulare, certificat, **78.000 €;** ☎0753.028.957

1093. **Voluntari,** dec., et. 1/6, 82 mp, 2017, 900 euro/mp util, disponibil pe etajele 1-6, complet finisate + baile echipate, toate utilitatile sunt contorizate separat. Imobilul este situat langa podul Voluntari. Finisaje premium, lift, parcare. **75.650 €;** ☎0764.088.527 dumitrescu.ddana@yahoo.com

1094. **Zetari,** semidec., et. 1/4, cf. 2, gresie, faianta, parchet, termopan, cad., centrala, balcon **32.000 €;** ☎0787.638.327/ 0762.966.374/ 0762.966.973

1095. **Zona** Pallady, comision 0, apartament 3 camere, dec., et. 1/4, 86 mp, 2018, Apartament 3 camere, dec., 2 bai.Etajul 1/4, loc de parcare inclus, constructie 2018.Metrou la 12 minute. Direct dezvoltator, comision 0.Se accepta credit P.P. Finisaje la alegerea dvs. **77.500 €;** ☎0738.191.831 florin.urda@ansamblurinoi.ro

Apartamente 4+ camere

1. **1 Decembrie** 1918, 10 minute metrou, dec., et. 4/4, 84 mp, 1974, bloc stradal, reabilitat cu acoperis, vedere spate, complet renovat, instalatii electrice si sanitare noi, gresie, faianta, parchet, termopane, usa metalica, izolat si pe interior, AC, usi schimbate. **81.500 €;** ☎0728.777.132 office@ramax.ro

2. **1 Decembrie** 1918, 10 minute metrou, dec., et. 3/4, 80 mp, 1970, vav Auchan, stradal, vedere spate, bloc reabilitat, gresie, termopane, usa metalica, aer conditional, toate actele, **81.000 €;** ☎0728.777.132 office@ramax.ro

3. **1 Mai,** Mihalache dec., et. 11/13, 80 mp, 1969, proprietar direct, vand/schimb apartament cu 4 camere dec. metrou Grivita, doua grupuri sanitare, balcon inchis cu termopan, dressing, debara, renovat complet, aer conditionat nou, **89.000 €;** ☎0761.111.114 valentin.brincoveanu@gmail.com

4. **13 Septembrie** dec., et. 7/8, 100 mp, 1989, Proprietar, zona Prosper Center Sebastian, 4 camere dec.e, hol H, 2 bai, centrala proprie, aer conditionat, gresie, faianta, parchet, bloc curat, zona linistita, scoala, gradinita, liceu, parc. **95.900 €;** ☎0751.292.029 erusanu@yahoo.com

5. **13 Septembrie** dec., et. 7/8, 96 mp, 1989, Sebastian Dorneasca, apartament 4 camere dec, situat la etajul 7 al unui bloc cu 8 etaje. Apartamentul are 96 mp si este curat. **95.000 €;** ☎0725.500.704/ 0725.500.700 dan.buga@gs2000.ro

6. **13 Septembrie,** Nedeleanu, dec., et. 2/8, cf. 1, hol H, gresie, faianta, parchet, termopan, centrala, aer conditionat, toate de foarte buna calitate, loc parcare, boxa, se poate vinde mobilat si utilat 107.000 e sau nemobilat 103.000 e discutabil ☎0730.421.581/ 0721.624.980

7. **13 Septembrie,** sect 5, R01740, licitatie, et. 6, apartament cu patru camere si dependinte in suprafata utila de 89.85 mp si suprafata totala de 96.65 mp, etaj 6. O noua licitatie va avea loc la data de 28.05.2019. **461.241 L;** ☎0372.101.280

8. **4 CAMERE** PADUREA BANEASA - GREENFIELD semidec., et. 1/5, 91.00 mp, **169.900 €;** ☎0747.751.293 mihaita@mihaitamoldovan.ro

9. **4 camere,** lux, Dorobanti Capitale dec., et. 5/5, 133 mp, 2008, **410.000 €;** ☎0720.565.898 nicoleta.schik@activimob.ro

10. **5 camere** Cismigiu, dec., et. 2, 111 mp, 1980, **289.000 €;** ☎0761.808.248 florin.landestate@gmail.com

11. **Apartament** 4 camere ansamblu rezidential Sisesti, dec., 106 mp, 2018, 4 camere tipul 4D situat la parter, suprafata construita 105,9 mp (84,5 mp suprafata utila) la care se adauga terasa cu suprafata de 63,8 mp si gradina cu suprafata de 15,3 mp, dec. ☎0722.138.441 contact@sisesti119.ro

12. **Apartament** 4 camere Lujerului, dec., et. 13, 110 mp, 1982, **121.000 €;** ☎0766.935.467/ 0732.251.810 alex.landestate@gmail.com

13. **Apartament** 4 camere Piata Sudului semidec., et. 7/10, 86.00 mp, **85.000 €;** ☎0729.101.123 valeriu@valeriustancu.ro

14. **Apartament** 4 camere zona linistita Titan dec., et. 4/4, 78.54 mp, **80.000 €;** ☎0769.250.545 contact@cristinamarin.ro

15. **Apartament** 4 camere zona Rosetti ideal investitie semidec., et. 3/8, 98.49 mp, **99.500 €;** ☎0769.250.545 contact@cristinamarin.ro

16. **Apartament** 4 camere, central, Vasile Lascar, ocazie semidec., et. 8/8, 115 mp, 1938, **106.900 €;** ☎0737.613.004 george.dimitriu@galaxyimob.ro

17. **Apartament** 4 camere, sector 1, metrou Straulesti dec., et. 1/2, 123 mp, 2016, **179.990 €;** ☎0720.714.919 razvan.dumitrescu@catoma.ro

18. **Apartament** 5 camere si o camera secreta, demisol, Piata Romana semidec., et. demisol/2, 148.00 mp, **95.000 €;** ☎0732.020.021 contact@nicoletaniculescu.ro

19. **Apartament** cu 4 camere zona de nord Bucuresti dec., 154 mp, 2018, 4 camere tipul 4B, suprafata construita 154,2 mp (129,4 mp suprafata utila ce include cele 2 balcoane cu suprafete de 16 mp si 11,6 mp), dec., cu bucataria inchisa. Orientare Est. **169.500 €;** ☎0722.138.441 contact@sisesti119.ro

20. **Apartament** de vanzare Lacul Tei B37 dec., et. 9/12, 140 mp, 2007, **260.000 €;** ☎0725.427.427 oana.cristina@galaxyimob.ro

21. **Apartament** de vanzare Lacul Tei Estia Residence B41 dec., et. 11/12, 169 mp, 2007, **260.000 €;** ☎0725.427.427 oana.cristina@galaxyimob.ro

22. **Apartament** de vanzare Lacul Tei, Estia Residence A38, dec., et. 11/12, 169 mp, 2007, **290.000 €;** ☎0725.427.427 oana.cristina@galaxyimob.ro

23. **Apusului,** Militari dec., et. 3/4, 80 mp, 1964, Apartament 4 camere, dec., zona Militari Apusului, SU=80 mp, 1964, et. 3/4, zona linistita, aproape de mijloacele de transport, farmacii, scoli, piata, restaurante. Pretul este de 73.000 euro. **73.000 €;** ☎0722.269.102

24. **Baciului,** sector 5 semidec., et. 8/10, 58 mp, 1975, proprietar, vand apartament semidec. 4 camere, confort 2, et 8/10, Baciului. **47.000 €;** ☎0766.674.008

25. **Balcescu** bulevard, Biserica Italiana, dec., et. 6/8, 156 mp, 1947, Bulevardul Balcescu nr.30, vedere panoramica, liber, cadastru, 2 balcoane, 2 grupuri sanitare. **120.000 €;** ☎0769.805.758

26. **Baneasa,** Regimentului Residence 39-43 dec., 140 mp, 2019, comision 0, apartament duplex 5 camere, etaj m/p+2+m, suprf utila 140 mp, suprf. construita 238 mp, an 2019, 4 bai, 3 terase in suprf. de 65 mp, 2 locuri de parcare acoperite incluse, centrala, tva inclus **240.000 €;** ☎0731.490.000/ 031.438.12.51 georgep@regalhouse.ro

27. **Baneasa,** Sos de Centura, Otopeni dec., et. 1/4, 100 mp, 2012, 3 bai, dormitor matrimonial, zona aerisita-civilizata, dotari standard (gresie, faianta, parchet, termopane), centrala, bucatarie open, acces privat, spatii de joaca, paza, loc de parcare suprateran. **98.000 €;** ☎0727.696.936/ 0760.240.796 esaimob@gmail.com

28. **Banu** Manta, Piata Victoriei, dec., et. 2/6, 134 mp, 2017, pret 290.000 euro + TVA (bucatarie complet utilata, dressing master si depozitare, bai si terasa); doua locuri de parcare (sistem Klaus) sunt de asemenea disponibile pentru 15.000 + TVA. **290.000 €;** ☎0728.897.755/ 0733.939.303 cristina@illustra.ro

29. **Banu** Manta, Titulescu, Grivitei, dec., et. 5/10, 111 mp, 1982, 4 cam transf. in 3 cam cu Autoriz, living 50 mp, bucatarie 18 mp, 2 dorm. 13 mp si 11 mp, 2 bai, 2 holuri, dressing, interfon, finisat, scara finisata lux, 2 lifturi, vedere S-V, toate actele, M 2 min, pret neg. **143.900 €;** ☎0758.259.731 office@imobservicecenter.ro

30. **Basarabia** chiar la metrou Costin Georgian, dec., et. 7/8, 90 mp, 1996, bloc din 1996, 2 balcoane, 2 gr. sanitare, termopane, gresie, faianta, geam baie, 90 mp **95.000 €;** ☎0728.777.132 office@ramax.ro

31. **Basarabia,** semidec., et. 6/8, 90 mp, 1981, 4 camere Basararabia, Arena Nationala, 90 mp, an constructie 1980, etaj 6, reabilitat, bucatarie 10 mp, 2 bai cu cada si geam exterior, 2 bacoane, spatios si bine compartimentat, contor de gaze, C.I. **99.000 €;** ☎0770.236.072

32. **Basarabia,** Arena Nationala, Bucovina semidec., et, parter/8, 83 mp, 1981, Apartament confort 1, semidec. situat la parter/8, bloc constructire 1981, reabilitat, cadastru si intabulare, centrala termica, liber, vecini civilizati **85.000 €;** ☎0731.144.159/ 021.231.23.18

33. **Basarabia,** Stadion National, parc IOR dec., et. parter/10, 1982, vanzare 4 camere, cf semidec., bloc 1982, reabilitat termic, cu gresie, faianta, parchet mai vechi, usa metalica, centrala proprie, gazele contorizate, 84 mp cu 2 grup sanitare, desemeni are balon, nefinalizat **85.000 €;** ☎0749.199.195 ion@confortcasaimobiliare.ro

34. **Bdul** 1 Decembrie 1918, 10 minute metrou, dec., et. 2/4, 78 mp, 1970, chiar vav Auchan, bloc reabilitat, etajul 2 din 4, termopane, usa metalica, toate actele. **81.000 €;** ☎0728.777.132 office@ramax.ro

35. **Bdul** Regina Elisabeta - Parcul Cismigiu dec., et. parter/7, 120 mp, vand/inchiriez apartament 120 mp, parter inalt, 5 camere, 2 grupuri sanitare, vedere in Parc Cismigiu si Primaria Capitalei, ideal birouri, mobilat pentru birouri, 1200 Euro/luna. **125.000 €;** ☎0721.216.292

36. **Berceni** Metalurgiei dec., et. 1/7, 108 mp, 2019, direct dezvoltator, apartament 4 camere total dec., etajul 1/7, finisaje superioare, gresie, faianta, parchet, termopane, usa metalica, tamplarie PVC cu geam termopan, constructie 2019, TVA inclus. **83.000 €;** ☎0727.673.020 simona.dumitru@sudrezidential.ro

37. **Berceni,** 4 dec.e lux, finalizat, comision 0, dec., et. 4/4, 89 mp, 2019, Comision 0. Direct dezvoltator, 4 dec.e, finisaje lux, finalizat. Brancoveanu, bransat la toate utilitatile orasului. Mutare rapida. Accept credit. Ansamblu Rezidential, **97.900 €;** ☎0786.207.692 costin.smartrezidential@gmail.com

38. **Berceni,** Drumul Gazarului, sector 4 dec., et. 1/3, 100 mp, 2018, 4 camere dec. Berceni, comision 0%, sector 4 **128.000 €;** ☎0724.744.755 mihaela.smartrezidential@gmail.com

39. **Berceni,** Ilfov, dec., et. 1/1, 115 mp, 2018, dezvoltator de vanzare vila 4 camere situata in comuna Berceni, intr-o zona noua de case, pe str Miorita, cu acces facil la soseaua principala suprafata terenului 250 mp **81.900 €;** ☎0722.684.768 raluca.dascalu@comunaberceni.ro

40. **Berceni,** imobil finalizat, dec., et. 1/3, 99 mp, 2018, apartament 4 camere lux, bloc nou, in suprafata de 99 mp in cartierul Berceni. Utilitati complete (curent, gaze, apa, canalizare, internet+tv), tamplarie PVC Salamandaer. Finisaje lux, **128.000 €;** ☎0786.207.692 smartrezidential@yahoo.com

41. **Berceni,** Piata Sudului, Sun Plaza, semidec., et. 10/10, 82 mp, 1982, vanzare ap. 4 camere, confort 1 semidec, la etajul 10/10 (cu etaj tehnic pe 60% din suprafata ap), cu suprafata de: 82 mp, situat in bloc stradal, vedere spate, 2 gr. sanitare, un balcon. Agentie. **73.800 €;** ☎0762.093.000

42. **Brancoveanu,** Oraselul Copiilor, dec., et. 8/8, 80 mp, 1985, apartament bine compartimentat, 4 camere cf1 dec., 80 mp, doua balcoane, 2 grupuri sanitare, bloc stradal, Soseaua Oltenitei vav de Oraselul Copiilor, bloc construit in 1985, monolit. **75.000 €;** ☎0733.107.773

43. **Bucur** Obor metrou, chiar pe Mihai Bravu, primarie dec., et. 6/10, 100 mp, 1980, 5 camere, apartament deosebit, bloc reabilitat, gresie, faianta, parchet, termoane, 2 balcoane, 2 grupuri sanitare, aer conditionat, vedere spate, stradal **150.000 €;** ☎0728.777.132 office@ramax.ro

44. **Bucurestii** Noi, Damaroaia, dec., et. 5/5, 145 mp, 2008, penthouse luminos 4 camere, pe o strada linistita din sos Jiului, dec., 3 balcoane, centrala proprie, garaj si boxa subsol, liftul avand acces direct in apartament, vecini civilizati, **145.000 €;** ☎0751.053.625/ 0751.053.622 sigmaserviceimob@yahoo.com

45. **Calarasi,** Unirii semidec., et. 2/3, 82 mp, 1930, Proprietar, vand ap. 4 camere situat pe Calea Calarasi, biserica Sf. Stefan. Gresie, faianta, termopan, parchet din lemn proaspat refacut, centrala de ap, aer cond. Tavan inalt, zona f. centrala. **89.000 €;** ☎0729.894.215

46. **Calarasilor,** Agricultori, dec., et. 4/6, 141 mp, 2018, Ideal Residence, ideal for your family, intr-o noua dezvoltare de clasa premium loc parcare acoperit. Termenul de finalizare 2019. comision 0. Discount pentru plata integrala; **224.990 €;** ☎0786.428.222/ 0784.259.742 cristi.kvb86@gmail.com

47. **Calea** 13 Septembrie, vizavi de hotel Mariott, dec., et. 5/8, 97 mp, 1986, 4 camere transformate in 3 camere, cf 1, vedere mixta, finisat lux, 2 balcoane, 2 wc, geam baie, proprietarul mai are un apartament de vanzare de 4 camere pe acelasi palier, **160.000 €;** ☎0722.568.283

48. **Calea** Calarasilor, Universitatea Hyperion, dec., et. demisol/3, 130 mp, 1938, demisol inalt, sector 3, renovat-consolidat integral in anul 2008, 7 camere, doua grupuri sanitare, curte comuna cu 7 apart. 130 mp ideal birouri. **79.000 €;** ☎0764.899.156 valentinbotez@yahoo.com

49. **Calea** Dorobantilor, Grigore Alexandrescu, semidec., et. 1/3, 140 mp, 1970, strada Grigore Alexandrescu, apartament 4 camere dispus pe parter si etajul 1, 2 intrari, centrala proprie, curte 100 mp **165.000 €;** ☎0722.321.021 dragan.georgeta@regalservice.ro

50. **Calea** Mosilor, Carol 1, Armeneasca, Universitate, dec., et. 2/8, 304 mp, 1982, 12 camere, renovat, proprietar vand spatiu comercial/ birouri caruia i se poate schimba destinatia, ultracentral dec., 2 cai acces, una privat afara, risc seismic, **248.999 €;** ☎0727.757.816 iatcriss2005@yahoo.com

51. **Calea** Vacaresti, Timpuri Noi, Palatul Copiilor dec., et. 8/8, 90 mp, 1988, Ocazie!! Smart Rezidential va propune spre achizitie un apartament de 4 camere, 2 bai, 2 balcoane, debara, mobilat si utilat, et 8, bloc an constructie 1988, 5-6 minuti mers pe jos pana la metrou Timpuri Noi. **104.000 €;** ☎0732.581.538 Andrei.smartrezidential@gmail.com

52. **Calea** Victoriei, semidec., et. 3/7, 141 mp, 1943, 3/7, vedere mixta, 2 terase, fara renovari, **125.000 €;** ☎0720.663.399 siadconcept@gmail.com

53. **Cartier** Gheorgheni, Cluj Napoca dec., et. 5/8, 94 mp, 1988, Vand apartament confort marit, 4 camere pe bulevardul N. Titulescu in Cluj Napoca. Detalii la tel. **170.000 €;** ☎0742.591.170 lumi_mateescu@yahoo.com

54. **Cetral** Park penthouse dec., et. 11/11, 150 mp, 2015, 4 camere dec., extrem de spatios 150 mp, et 11, bloc din 2015. Se poate vinde mobilat si utilat. Are si 2 locuri de parcare in subteran. Toate actele la zi. Liber **220.000 €;** ☎0726.567.193 imobiliare.19am@gmail.com

55. **Cismigiu** dec., et. 7/8, 129 mp, 1940, etajul 7/8, intr-un bloc construit in anul 1940 (are grad de risc seismic), dec., suprafata totala de 129 mp., confort 1, centrala proprie, tamplarie geam termopan, aer conditionat. **149.000 €;** ☎0745.502.099 adipiciu@gmail.com

56. **Cismigiu,** dec., et. 2/8, 117 mp, 1974, chiar vav parc, Primaria Capitalei, strada Brezoianu, cf 1, dec., 2 grupuri sanitare, 2 balcoane, marmura, gresie, faianta, parchet, termopane, usa metalica, geam baie, loc parcare, **167.000 €;** ☎0728.777.132 office@ramax.ro

57. **Cismigiu,** Stirbei Voda, et. 2/3, 180 mp, 6 camere, 180 mp, stradal, ideal locuit, sediu firma, investitie, pret negociabil, **298.000 €;** ☎0745.291.131 proca.paula@gmail.com

58. **Colentina** Rau, Mc Donalds, stradal, semidec., et. 1/10, 92 mp, 1978, 1/10, cf. 1, semidec., 92 mp, 2 bai, 2 balcoane spatioase, bloc fara risc seismic, vedere stradala, orientat pe sud, gresie, faianta, parchet, termopan, usa metalica, aer condit, instal noi, cadastru si intab, acc credit, neg. **92.500 €;** ☎0770.956.572

59. **Colentina,** McDonald s dec., et. 3/4, 1987, ocazie, 4 camere dec.e, etaj 3/4, bloc 1987, 88 mp, renovat acum 6 ani, imbunatatiri moderne, intabulat liber, se accepta credit vizite urgent, merita, imobil reabilitat. **92.000 €;** ☎0728.879.797/ 0721.263.460 OFFICE_GENIC@YAHOO.CO.NZ

60. **Constanta,** Inel 1, Eden dec., et. 4/4, 68 mp, 1983, vand apartament 4 camere 4/4, zona Soveja, str Dionisie cel Mic. Apartament renovat in 2010, geamuri termopan, balcon inchis cu termopan, instalatie electrica noua, gresia si faianta inlocuita. **73.000 €;** ☎0770.550.390

61. **Cotroceni,** Arenele BNR dec., et. 1/3, 1940, apartament 4 camere, confort 1, semidec., etaj 1/3, an 1940, st=110 mp, su=87 mp, cladire reabilitata termic, 2 grupuri sanitare, terasa, boxa, pivnita, necesita imbunatatiri, metrou, piata, gradinita **179.000 €;** ☎0731.144.152

62. **Crangasi semidec., et. parter/8, 4 camere, conf. 1, la 100 m de Piata Crangasi, imbunatatiri gresie, faianta, parchet, termopan, 85.000 €; ☎0722.386.991/ 0765.010.240**

63. **Crangasi** 3 din 10 Ceahlau semidec., et. 3/10, 80 mp, 1984, Crangasi Ceahlau confort 1 semidec., 1984, etajul 3 din 10, vedere spate, intrare fata /spate, gresie, faianta, parchet, termopan, usa metalica, aer conditionat, 2 bai, usi schimbate, acte. **87.500 €;** ☎0760.654.546 marcel.concept@yahoo.com

64. **Crangasi,** dec., et. 4/8, 85 mp, 1984, imbunatatiri, 2 bai, 2 balcoane, disc., **96.500 €;** ☎0724.053.351

65. **Crangasi,** dec., et. 2/8, 83 mp, 1988, vanzare apartament 4 patru camere, etaj 1, mare, spatios, dec. **108.500 €;** ☎0722.783.630 elena@pikaso.ro

66. **Crangasi,** Ceahlau, particular, 2 gruputi, 2 balcoane, 2 lifturi, 3 debarale, gresie, faianta, parchet, termopan, usa metalica, aer conditionat, **76.000 €;** ☎0771.381.044

67. **Crangasi,** Giulesti semidec., et. 7/8, 86 mp, **87.000 €;** ☎0730.928.310 trimbitasu@gmail.com

68. **Crangasi,** Mehadia, semidec., et. parter/8, 83 mp, 1984, Crangasi, Mehadia, confort 1, semidec., etaj parter/8, 83 mp., gresie, faianta, parchet, termopane, usa metalica, AC, instalatii sanitare si electrice schimbate, 2 gr. sanitare, parcare ADP. **90.000 €;** ☎0728.874.507 costinviziru.khc@gmail.com

69. **Crangasi,** vanzare ap 4 cam dec., et. parter/4, 90 mp, 1989, Crangasi Lacul Morii ap. 4 cam, dec, 3wc +baie matrimoniala, 90 mp, liber carte funciara, bloc 1987, pret 95.000 euro +tva, rog maxima seriozitate, comision agentie 3%+tva, facturabili. **95.000 €;** ☎0760.978.331/ 0720.533.650 teraimobiliare@yahoo.com

70. **Dacia,** Dorobanti, Gradina Icoanei, Romana, semidec., et. parter/5, 120 mp, 1940, parter inalt excent business, bloc incadrat la risc 2, necesita amenajari, liber, toate actele ok, 2 boxe subsol, hol locuibil, langa ASE, Piata Romana, Sheraton. **120.000 €;** ☎0735.883.452 daniel.enache@centralimobiliare.ro

71. **Decebal** dec., et. parter/4, 115 mp, 1990, Decebal- parter/4, apartament 4 camere modificat, deosebit, suprafata 115mp, ideal firma/salon infrumusetare/ notariat/cabinet medical, intrarea in apartament se poate face si direct din strada, liber. **150.000 €;** ☎0722.359.898/ 0722.573.232 office@interpartes.ro

72. **Decebal** intersectie Dristorului, dec., et. 3/4, 100 mp, 1989, pe strada Voronet, bloc 4 etaje , reabilitat, 2 gr. sanitare cu geam, instalatii electrice si sanitare schimbate, gresie, faianta, parchet, termopane, AC, bucatarie mobilata si utilata, toate actele, **150.000 €;** ☎0728.777.132 adriangeambei@yahoo.com

73. **Decebal,** duplex, vedere stradala, dec., et. 6/8, 130 mp, 1990, 4 camere tip duplex, cu vedere pe Bd Decebal, bloc monolit, **180.000 €;** ☎0747.777.767/ 021.323.00.10 office@centralimobiliare.ro

74. **Decebal,** Pink Cafe, duplex 4 camere, 152 mp, dec., et. 6/8, 152 mp, 1996, 1996 anul constructiei, oferta vanzare duplex de 4 camere pe bulevardul Decebal, 152 mp, 6 balcoane, etajul 6+7/8, bloc de monolit, vedere si acces stradal, paza. www.realkom.ro. **229.000 €;** ☎0723.620.114 natanael.postolache@realkom.ro

75. **Decebal,** vanzare duplex 4 camere, stradal dec., et. 6/8, 130 mp, 1995, Decebal, BCR, stradal, duplex 4 camere, etaj 6+7/8, vedere integrala bulevard,dec., 4 balcoane, 2 grupuri sanitare, suprafata 130 mp, cadastru, intabulare, bloc monolit, constructie 1995, **180.000 €;** ☎0722.359.898/ 0722.573.232 office@interpartes.ro

76. **Delfinului** Pantelimon, Bd Chisinau, dec., et. 6/12, 106 mp, 1978, ap 4 camere, bloc 1978, reabilitat, et 6/12, 106 mp, dec., vedere dubla, 2 balcoane. Renovat, faianta, gresie, parchet, termopan, usi noi, usa metalica la intrare. Modificarile autorizate, cuprinse in cadastru. **99.000 €;** ☎0760.654.553 elenad.concept@gmail.com

77. **Diham** Basarabia dec., et. parter/4, 112 mp, 2000, Apartament 4 camere situat la parter (inalt), dec., suprafata utila de 100 mp, garaj la subsol + boxa. Apartamentul este construit in anul 2000 ,este renovat recent. **112.000 €;** ☎0724.731.319 titanspa74@yahoo.com

78. **Dorobanti** parter office, dec., et. parter/10, 90 mp, 1976, apartament Dorobanti zona Liceul I. L. Caragiale parter dec. office ideal notariat usa metalica aer conditionat centrala proprie gresie; **150.000 €;** ☎0722.217.638 viofull@yahoo.com

79. **Dorobanti,** Capitale, vanzare ap 5 cam. in vila, dec., et. parter/2, 170 mp, 1952, Piata Victoriei Dorobanti Capitale Anaf ap. 5 cam., hp/2, constr 1952, cf, garaj, 120 mp teren proprietate, liber centrala de ap., 170 mp + cam serv. demisol, rog seriozitate, 275.000 euro. **275.000 €;** ☎0760.978.331/ 0722.560.930 teraimobiliare@yahoo.com

80. **Dristor** Laborator - 2 minute metrou semidec., et. parter/8, 84 mp, 1982, 4 camere semidec., 2 grupuri sanitare, curat, geam la baie, termopan, bloc reabilitat, scara curata. **91.000 €;** ☎0769.651.162

81. **Dristor,** 5 minute metrou, pe strada Rm Valcea, semidec., et. parter/8, 82 mp, 2 gr sanitare, gresie, faianta, parchet, termopane, geam baie, usor negociabil. **88.000 €;** ☎0728.777.132 office@ramax.ro

82. **Dristor,** apropiere metrou, et. 1/8, semidec., constr. 1986, st. 90 mp, toate actele, 96.000 euro. Fizicienilor, Piata Ambrozie, cf. 1, semidec., p/8, 90 mp, 1984, 85.000 euro, ambele apropiere metrou, bloc izolat termic; ☎0723.723.485

83. **Dristor-** Benzinaria Mol, semidec., et. 1/8, 85 mp, 1986, Ramnicu Valcea- Mol, vand 4 camere, liber, 2 bai, 2 balcoane inchise, fara amenajari interioare, bloc reabilitat termic, actele efectuate, acces metrou 8-10 minute, **95.000 €;** ☎0744.636.660 office@dinamicimobiliare.ro

84. **Dristor-Vitan** vand apartament 4 camere semidec., et. 1/8, 90 mp, 1986, apartamentul are 4 camere semidec.e, confort 1, etaj 1/8, suprafata 90 mp, an constructie 1986, 2 balcoane, 2 grupuri sanitare, termopane, usa de metal, curat, bloc reabilitat. Toate actele. **95.000 €;** ☎0773.325.062 tanasescu.dan@yahoo.com

85. **Drumul** Taberei semidec., et. 8/10, 60 mp, 1974, Tg Neamt cf 2 etaj 8/10 gresie faianta parchet termopan usa metalica mobilat utilat 2 gr sanitare eliberabil acc credit, **59.999 €;** ☎0786.325.401

86. **Drumul** Taberei dec., et. 3/4, 81 mp, 1973, Valea Ialomitei -Argesului Mega Image bloc izolat termic, centrala proprie, calorifere noi, usi schimbate, loc parcare, boxa, **78.000 €;** ☎0727.279.336

87. **Drumul** Taberei, dec., et. 7/10, 90 mp, 1982, Billa, Moghioros, cf 1 dec. etaj 7/10 ctie 1982 parchet termopan usa metalica izolat interior 2 gr sanitare 2 balcoane 2 debarale liber contorizat toate actele acc credit. **93.000 €;** ☎0769.470.920

88. **Drumul** Taberei, semidec., et. 4/4, 83 mp, 1974, Valea Argesului Callatis, apartament 4 camere semidec. situat la etajul 4 al unui bloc cu 4 etaje. Apartamentul este izolat, iar blocul este reabilitat termic. Este curat si renovat recent. **75.900 €;** ☎0725.500.710/ 0725.500.700 oscar.raceanu@gs2000.ro

89. **Drumul** Taberei, Auchan, dec., et. 7/10, 90 mp, 1979, Drumul Taberei, Auchan, confort 1, dec., etaj 7/10, 90 mp., termopane, usa metalica, aer conditionat, instalatii sanitare si electrice inlocuite, 2 gr. sanitare, 2 balcoane, geam la baie, neg. **92.000 €;** ☎0728.874.507 costinviziru.khc@gmail.com

90. **Drumul** Taberei, bucla dec., et. 7/8, 84 mp, 1984, cf 1, fara imbunatatiri, 2 grupuri sanitare, spatii de depozitare, 2 balcoane, foarte luminos, actele sunt pregatite, **85.000 €;** ☎0786.325.404

91. **Drumul** Taberei, Compozitorilor, semidec., et. 4/4, 90 mp, 1970, bloc tip F, de vanzare 4 camere, confort 1, semidec., etaj 4/4, 90 mp, balcon pe 2 camere, 2 bai, tamplarie PVC cu geamuri termopan, g, f, p, um, 3 aparate aer conditionat, accepta credit, c+i **78.000 €;** ☎0730.556.914 ionnedea.khc@gmail.com

92. **Drumul** Taberei, Favorit, semidec., et. 6/8, 62 mp, 1974, et. 6, semidec., toate imbunatatirile, gresie, faianta, parchet, termopan, 3 x aer conditionat, usa metalica, usi interior noi, 2 grupuri sanitare, zona verde, linistita, toate actele, accept credit

Imobiliare vânzări 4 CAMERE

156. **Piata** Romana, vanzare ap 4 camere semidec., et. parter/2, 1940, Lascar Catargiu Piata Victoriei Povernei, hp/2, 4 cam. 130 mp, boxa demisol, cf. 1, baie, wc serviciu, centrala de ap, liber, curte, liber, comision 3% + TVA, rog seriozitate, nediscutabil. **135.000 €;** ☎0760.978.331/ 0722.560.930 teraimobiliare@yahoo.com

157. **Piata Rosetti, stradal, et. 2/4, 107 mp, 1940, 4 camere, lift, gresie, faianta, parchet, centrala, boxa, acte la zi, ideal cabinet/ firma, stare buna, negociabil, 129.000 €;** ☎0723.325.695

158. **Piata** Sudului 4 camere, semidec., et. 7/10, 86 mp, **91.900 €;** ☎0729.101.123 valeriu@valeriustancu.ro

159. **Piata** Sudului, dec., et. parter/4, 90 mp, 1986, Lunca Barzesti, parter/4, imobil 1986, dec., renovat nou, 2 bai, instalatii electrice si sanitare schimbate, anvelopat, loc parcare. Detalii, chei, agentie exclusiva, cash, **91.000 €;** ☎0737.174.779 marius@k-imobiliare.ro

160. **Prelungirea** Ghencea, 100, bloc C, et. 1, ap. 11, vand ap. 4 cam., su- 112,08 mp+ terasa 9,59 mp, partial mobilat, bucat. camara, boxa, 2 bai, etajerele din birou, dulap si uscator de rufe. Optional: boxa 7,4 mp- 4.000 euro, parcare subterana dubla 12,5 mp- 8.000 euro, **102.000 €;** ☎021.380.12.03/ 0735.532.725/ 0728.183.723

161. **Primaria** Scornicesti, R01623, licitatie, et. 1/4, 76 mp, 1970, Licitatie 14.05.2019. Apartament cu 4 camere, balcon cu suprafata de 10,25 mp si dependinte, situat in bloc de locuinte colective cu regim de inaltime P+2E. **68.250 L;** ☎0372.101.280

162. **Rahova** et. 1/8, particular vand apartament 4 camere, 2 balcoane, imbunatatiri, urgent, **65.000 €;** ☎031.424.27.68/ 0764.379.036

163. **Rahova,** Margeanului dec., et. 2/8, 1984, Zona foarte buna, apartament dec. spatios, luminos, situat intr-un bloc construit in anul 1984 la un etaj intermediar cu loc parcare de la ADP, finisat complet cu parchet, gresie, faianta. **83.000 €;** ☎0731.300.030 robert.tentantimob@yahoo.com

164. **Rahova,** Petre Ispirescu semidec., et. 3/10, 1982 constructie bloc, reabilitat termic, semidec. 85 mp, etaj 3/10, gresie, faianta, parchet, termopane, usa metalica, centrala termica, aer conditionat, mobilat si utilat, cadastru si intabulare, liber **79.900 €;** ☎0731.144.153/ 021.231.23.18

165. **Romana** Ipatescu, Spitalul de copii, semidec., et. 2/2, 160 mp, 1940, apartament 4 camere,115 mp utili + 27 mp pod in proprietate + camera de serviciu+ pivnita, 2/2+pod. **153.000 €;** ☎0741.932.998 ygioc68@yahoo.com

166. **Romana,** central, Lahovari, lux, parc Icoanei, dec., et. parter/4, 265 mp, 2009, agentia Fullimobiliare oferta apartament 210 mp + 50 mp, terasa, parter/4 din 2010, liber, lux, liber ideal locuinta office, loc parcare, centrala, parchet masiv exotic, alarma, paza, non stop. **1.150.000 €;** ☎0722.217.638 viofull@yahoo.com

167. **Rostar,** dec., et. 2/4, 200 mp, 2012, penthouse lux, proprietar, 2 scari interioare, tavane fibra optica intrerupatoare touch pe telecomanda, centrala termica vailant, 2 terase, mocheta pufoasa lux, dusuri jacuzzi, cada hidromasaj 180x200. **119.000 €;** ☎0762.844.444 bestopiza@gmail.com

168. **Sala** Palatului, Cismigiu vanzare ap 4 camere, dec., et. 1/9, 1947, Ion Brezoianu vedere spre Cismigiu ap, 4 cam. etaj 1/9, dec., 3d, 2 bai, terasa, cf centrala de ap, 2 intrari, p, g, f, bucatarie complet mob, acces usor central, rog seriozitate **125.000 €;** ☎0760.978.331/ 0722.560.930 teraimobiliare@yahoo.com

169. **Salajan,** piata, metrou, foarte spatios, dec., et. 3/3, 140 mp, 2011, str. Malva, zona linistita penthouse superb, cu terasa mare cca 40 mp, are o vedere superba pana la Splaiul Dambovitei. Deschiderile apartamentului sunt generoase, este foarte bine luminat **148.900 €;** ☎0744.349.967 office@erre.ro

170. **Sebastian** Margeanului Rahova semidec., et. 8/9, 1986, proprietar vand apartament cu 4 camere situat la etajul 8 din 9 construit in anul 1986 pe strada Margeanului. Imobilul, are suprafata utila de 85 mp utili, 4 camere, 2 bai. Dotari multiple. Pret neg. **81.500 €;** ☎0770.635.699 roxanarominu@gmail.com

171. **Sebastian,** Parc Sebastian, dec., et. 7/8, 100 mp, 1987, 4 cam., hol H, centrala proprie, **85.000 €;** ☎0741.124.400 nedcom.imob@gmail.com

172. **Sector** 4, Berceni, Iriceanu, Kaufland, dec., et. 3/8, 94 mp, 1986, prima casa, ipotecar sau cash, 85500 euro vand ap. 4 cam. semidec, etaj 3/8, bloc constr. 1985, reabilitat termic, Kaufland Iriceanu, zona linistita, luminos, spatios, saptii depozitare. **85.500 €;** ☎0720.002.332 florin@ansambluri-noi.ro

173. **Shitului** nr. 11, Fizicienilor, et. parter/8, 95 mp, 1985, vand ap. 4 cam., cf. 1 sporit, toate imbunatatirile, fara balcon, proprietar, disc., **90.000 €;** ☎0766.462.128

174. **Sisesti** nr. 119 apartament cu 4 camere 130 mp, 2018, 4 camere tipul 4A, suprafata construita 130,2 mp (108,7 mp suprafata utila ce include cele 2 balcoane cu suprafete de 14,5 mp si 4,3 mp), dec., cu bucataria inchisa. Orientare Sud. **149.500 €;** ☎0722.138.441 contact@sisesti119.ro

175. **Sisesti,** apartament 4 camere ansamblu rezidential 148 mp, 2018, 4 camere tipul 4C, situat la etajul 5, suprafata construita 147,8 mp (127,1 mp suprafata utila ce include terasa cu suprafata de 36,2 mp), dec., cu bucataria inchisa. Orientare Nord **169.500 €;** ☎0722.138.441 contact@sisesti119.ro

176. **Soseaua** Berceni, piata, dec., 1986, 4 camere, cf. 1, sporit, 2 gr. sanitare, 2 balcoane, curat, fara imbunatatiri, acte la zi, accept credit, discutabil, **70.000 €;** ☎0762.146.702/ 0737.216.782

177. **Sublocotenent** Popa, semidec., et. 7/8, cf. 1, liber, 2 balcoane, curat, **65.000 €;** ☎0787.638.327/ 0762.966.973/ 0762.966.374

178. **Targu-Jiu,** zona Central, R01769, et. parter/4, 74 mp, 1980, data licitatie 25.04.2019, apartament cu 4 camere si dependinte in su de 74,70 mp. Aleea Sfantul Nicolae, bl 4,sc 2, ap 22,Targu Jiu. Agent Violeta Baduica. **226.457 L;** ☎0372.101.280

179. **Teiul** Doamnei semidec., et. 5/10, 85 mp, 1980, apartament cu 4 camere, situat pe Teiul Doamnei, confort 1, semidec., etaj 5/10, bloc din 1980, reabilitat in 2016, suprafata 90 mp, 2 bai, balcon inchis, vedere pe spate loc parcare. **102.000 €;** ☎0740.191.920/ 0721.268.107 adriananistorr@yahoo.com

180. **Teiul** Doamnei, Cristea Mateescu, 84 mp, 1986, proprietar, parter, 3 aere conditionate, alarma, gresie, faianta, parchet, liber, cadastru, intabulare, **90.000 €;** ☎0722.448.969

181. **Timpuri** Noi metrou, 4 camere spatioase, bine compartimentate dec., et. 6, 117 mp, 2020, **195.500 €;** ☎0724.686.868 vanzari@rokaresidence.ro

182. **Timpuri** Noi metrou, penthouse 5 camere dec.e, et. 11-12 dec., et. 11, 159 mp, 2020, **265.200 €;** ☎0724.686.868 vanzari@rokaresidence.ro

183. **Timpuri** Noi, vanzare apartament 4 camere, semidec., et. 3/8, 80 mp, 1986, Vacaresti, Posta ap. conf. 1 semid. etaj 3/8, vedere pe spate, anul 1986, la 4 min de Parcul Tineretului si 6' de metroul Timpuri Noi. **119.000 €;** ☎0732.940.972 florikiss57@yahoo.com

184. **Tineretului,** dec., et. 8/8, 87 mp, 1984, 4 camere, modernizat, instalatii sanitare si electrice pe cupru schimbate in tot apartamentul, multiple imbunatatiri: izolare termica pereti exteriori, aere conditionate, term., **135.000 €;** ☎0722.323.657 office@heramba.ro

185. **Titan** dec., et. 1/4, 82 mp, Circa 13 Politie, metrou 1 Decembrie, cf. 1, dec., 1/4, balcon, 2 gr. sanitare, 82 mp, complet renovat, g, f, p, t, ac, um, locuibil, parcare, piata, scoala, gradinita, bloc civilizat, intabulat, disc., **80.000 €;** ☎0761.749.316/ 0722.824.757

186. **Titan** et. 2/4, Potcoava, metrou Titan, parcul IOR, cf. 1, 2/4, balcon, 2 gr. sanitare, 85 mp, super zona verde, langa parcul Brancusi, sc. generala, gradinite, scara si bloc civilizat, cadastru, intabulare discutabil **90.000 €;** ☎0761.749.316/ 0722.824.757

187. **Titan** metrou, semidec., et. 2/4, 86 mp, 1970, Constantin Brancusi intersectie Nicolae Grigorescu, confort 1, etaj 2 din 4, 2 balcoane, 2 gr sanitare, bloc reabilitat termic, zona linistita, parc IOR, merita vazut **92.000 €;** ☎0732.135.471 office@ramax.ro

188. **Titan,** 5 minute metrou, Constantin Brancusi intersectie Nicolae Grigorescu, confort 1, etaj 2 din 4, bloc reabilitat termic, 2 gr sanitare, 2 balcoane, gresie, faianta, termopane, zona linistita, parc, **91.000 €;** ☎0728.777.132 office@ramax.ro

189. **Titan,** Baraje, parc IOR, parcare, proprietar semidec., et. parter/4, 90 mp, 1968, Particular Al Baraj Bicaz 2-4 p/4 90 mp parc IOR 5/10 min piata magazine metrou Georgian 5 min troleu, autobuz parc Brancusi, la 3 min pietonal gradinite scoli licee dotari ct Tripan usi noi, parcare **95.000 €;** ☎0740.305.387 radoi_roxana@yahoo.com

190. **Titan,** Circa 13 Politie, dec., et. 4, 87 mp, 1968, Titan - str. Ciucea, 4 camere, cf. 1 dec., et. 4, 87 mp gresie, faianta, parchet, termopan, bloc civilizat, aer conditionat, bloc reabilitat termic, toate actele la zi, liber, neg., **76.000 €;** ☎0742.633.124

191. **Titan,** metrou parc dec., et. 7/10, 1985, 7 din 10 confort 1, dec., balcon mare 2 grupuri sanitare imbunatatiri spatios cu o suprafata de 92 mp. Blocul este din 1985 aproape de metrou parc magazine mijloace transport **116.000 €;** ☎0723.602.926/ 0741.107.824 office@amdf-imobiliare.ro

192. **Titan,** Nicolae Grigorescu, semidec., et. 2/4, 80 mp, 1970, Titan, Strand Cara, Nicolae Grigorescu 2 minute metrou, 4 camere, vedere parc, la etj 2/4, 80 mp, bloc caramida cu 2 gr sanitare, din 1970, gresie, parchet termopan, centrala proprie, cadastru, intabulare. **100.000 €;** ☎0761.532.117/ 0722.542.692 pavimobiliare@yahoo.com

193. **Titan,** Ozana, metrou 1 Decembrie 1918, sector 3 dec., et. 5/5, 238 mp, 2019, apartament 4 camere 237,7 mp utili, complet finisat si utilat cu centrala termica proprie, calorifere, obiecte sanitare, tamplarie PVC, geam termoizolant usa metalica, instalatii sanitare, **171.749 €;** ☎0722.485.440 office@estimobiliar.ro

194. **Titan,** Ozana, metrou 1 Decembrie 1918, sector 3 dec., et. 5/5, 238 mp, 2019, apartament 4 camere 237,7 mp utili, complet finisat si utilat cu centrala termica proprie, calorifere, obiecte sanitare, tamplarie PVC, geam termoizolant usa metalica, instalatii sanitare, **171.740 €;** ☎0722.485.440 office@estimobiliar.ro

195. **Titan,** Park Lake, dec., et. 5/5, 116 mp, 2016, Proprietar, 3 min. metrou Grigorescu, 7 min. parc, 12 min. Park Lake, 3 camere dar se poate recompartimenta in 4 sau 5 camere, posibilitate pt. 2 locuri de parcare in subteran, mutare rapida. **129.900 €;** ☎0799.929.025/ 0733.670.178

196. **Udriste,** dec., et. 2/2, 107 mp, 1940, vanzare apartament 3-4 camere si garaj Udriste Matei Basarab imobil stil interbelic ultra central. **160.000 €;** ☎0721.508.245 cristina.crisa9@yahoo.com

197. **Unirea,** dec., et. 5/9, 136 mp, 1991, proprietar vand 4 camere unicat, chiar in spate la magazinul Unirea. **245.000 €;** ☎0722.777.036 Fam.bazon@gmail.com

198. **Unirii** Nerva Traian, penthouse 4 camere dec.e, orientare e-se dec., et. 11, 158 mp, 2020, **263.500 €;** ☎0724.686.868 vanzari@rokaresidence.ro

199. **Unirii** Splai, Mircea Voda, Camera de Comert, 2 bai dec., et. 7/8, 110 mp, 1992, 2 balcoane, vedere mixta, dec., et. 7/8, gresie, faianta, parchet, termopan, usa metal, balon inchis termopan, multiple spatii depozitare, acte la zi, apropiere metrou Timpuri Noi, Unirii, Nerva Traian **130.000 €;** ☎0744.516.515

200. **Unirii,** semidec., et. 1/2, 160 mp, 1950, Alba Iulia, etaj 1/2, etaj 1, 4 camere + demisol, 3 camere, in vila, termopan, constructie 1950, centrala proprie, 160 m.p., liber, apropiere Decebal, **160.000 €;** ☎0728.114.498

201. **Unirii,** Biblioteca Nationala, et. 6, duplex, an constructie 2000, 5 camere, st 160 mp, g, f, t, p.www.confortresidence.eu **292.000 €;** ☎0741.160.332

202. **Unirii,** Alba Iulia, metrou, finalizat, dec., et. 2/5, 90 mp, 2018, constructie noua, dezvoltator, bucatarie inchisa, bloc din caramida, centrala proprie, finisaje de calitate superioara, locuri de parcare. Program L-D. Intrebati si de celelalte proiecte, poze reale **153.500 €;** ☎0722.248.933 vioref.iosifescu@gmail.com

203. **Unirii,** bd., pe strada Valeriu Braniste, dec., et. parter/3, 135 mp, intersectie Matei Basarab, bloc tip vila cu 3 etaje, parter inalt, 4 camere, dec.e, balcon, boxa, parchet, 2 gr sanitare, toate actele, zona cu multa verdeata, **120.000 €;** ☎0728.777.132 office@ramax.ro

204. **Unirii,** Calea Calarasilor dec., et. 2/6, 81 mp, 2020, 4 camere dec., etaj 2 din S+P+5E+6E, Su 81 mp, doua balcoane de 7.55 si 5 mp, si o logie de 5 mp. Se preda complet finisat, centrala termica etc. Finalizare mai 2020, Pret: 149.870 euro + TVA. **149.870 €;** ☎0736.935.106/ 021.321.21.81

205. **Unirii,** Fantani, dec., et. 1/8, 120 mp, 1990, Unirii, Fantani, stradal, apartament 4 camere transformat din 5 camere, etaj 1/8, dec., suprafata 120 mp, vedere mixta, cadastru, intabulare, bloc monolit, constructie 1990 **245.000 €;** ☎0722.359.898/ 0722.573.232 office@interpartes.ro

206. **Unirii,** Horoscop, Splaiul Unirii, dec., et. 7/8, 135 mp, 1996, duplex 4 camere transformat in 3 camere, suprafata 133.74 mp, etaj 7+8, constructie 1996, amenajat in 2007, gresie, faianta, parchet, tamplarie pvc, usa metalica, centrala termica, mobilat si utilat **199.000 €;** ☎0720.892.834 f.dumitriu@dionimobiliare.ro

Imobiliare vânzări CASE, VILE

207. **Unirii,** Mamulari, ultracentral p+1e vila solida semidec., et. parter/1, 90 mp, 1940, Unirii, Mamulari, ultracentral, p+1e, vila interbelica solida, caramida, toata vila 2 proprietari, 90 mp utili, 4 cam, 2 gr sanitare, renovata total, 3 min. piata Unirii, acte in regula, fara risc seismic. **122.900 €;** ☎0726.664.381 valentin.florea@bvn.ro

208. **Unirii,** Mitropoliei dec., et. 1/2, 166 mp, 1914, perfect pentru investitii! inchiriaza 450 + 500 / luna. Apartament uimitor in vila, proiectat de arhitect, in Unirii, gradinilor mitropoliei, intr-o zona foarte linistita si la 5 minute de centrul. **195.000 €;** ☎+34619107757 claudioft@arquired.es

209. **Unirii,** Sfantul Gheorghe, Calea Mosilor, et. 4/5, 133 mp, 1938, 4 camere, 133 mp, etaj 4/5, lift, fara risc seismic, 2 grupuri sanitare, luminos, terasa inchisa, centrala termica, proprietar serios, acces facil Universitate, Romana, Victoriei, Obor, Eminescu, **87.000 €;** ☎0732.413.403

210. **Universitate,** 4 cam, c.p, renovat, bloc solid, semidec., et. 4, 96 mp, 1930, elegant. Ap. luminos 96 mp, P-ta Rosetti, 3 min. de M2 super amplasat, renovat, et. 4/4+m, bloc impunator tip vila, Malaxa, doua intrari, balcoane fr., bai, ferestre, cp, parchet masiv, termopane usi si ferestre, **167.000 €;** ☎0733.229.070 birouproiectarebucurestiro@yahoo.com

211. **Universitate,** apartament 4 camere, renovat recent semidec., et. 3/4, 106 mp, 1936, **164.900 €;** ☎0737.613.004 george.dimitriu@galaxyimob.ro

212. **Universitate,** Piata Rosetti, dec., et. 1/5, 180 mp, 1949, str. Dianei, ofer spre vanzare apartament de 6 camere, 2 bai, bucatarie, debara, la care se adauga o terasa de 15 mp, inchisa cu geamuri antiglont. Imobilul este in stil francez, **267.000 €;** ☎0731.602.907/ 0755.680.215 ionut.imobiliare2011@gmail.com

213. **Universitate,** Rosetti, semidec., et. 2/8, 100 mp, 1940, apartament confort 1, semidec. situat la etajul 2/8, bloc din 1940, suprafata de 100 mp. liber, intabulat, parchet, aer conditionat, **101.900 €;** ☎0731.144.152/ 021.231.23.18

214. **Uranus** vizavi de Palatul Parlamentului dec., et. 3/5, 150 mp, 2018, 4 cam cu terasa mare, deosebit, bloc 2018, proprietar **265.000 €;** ☎0723.283.463 apollo_mas@yahoo.com

215. **Vacaresti,** Timpuri Noi, mobilat, utilat, dec., et. 8/8, 90 mp, 1988, va invitam sa achizitionati un apartament cu 4 camere, amplasat in zona centrala a Bucurestiului, cu acces rapid catre toate punctele de interes. **104.000 €;** ☎0762.861.186 smartrezidential@yahoo.com

216. **Vanzare** apartament 4 camere in vila zona Universitate, Piata Rosetti et. 2/3, 100 mp, **153.000 €;** ☎0733.655.655 doinita@elegantimob.ro

217. **Vanzare** apartament 4 camere Rin Grand Hotel, Vitan semidec., et. 12/15, 120 mp, 2007, **150.000 €;** ☎0758.098.921 daniel.ionescu@galaxyimob.ro

218. **Vanzari** apartamente 4 camere zona Universitate, dec., et. 3/6, 145 mp, **235.000 €;** ☎0720.133.267 athos.imob@yahoo.com

219. **Victoriei,** str. Semicercuui, et. 2/4, 170 mp, 4 cam., in vila, liber, pretabil birouri, **180.000 €;** ☎0760.734.667

220. **Vitan** Mall, dec., et. 2/8, 100 mp, 1990, zona deosebita, pozitie foarte buna, apartament spatios, luminos dec. situat intr-un bloc construit in anul 1990 la un etaj intermediar finisat complet cu parchet, gresie, faianta, termopan **125.000 €;** ☎0731.300.030 robert.tentantimob@yahoo.com

221. **Vitan** mall, Brailita, dec., et. 2/8, 95 mp, 1990, Agatha Barsescu, 10 minute metrou Dristor, bloc rebilitat, dec., 2 gr sanitare, gresie, faianta, parchet, termopane, usa metalica, aer conditionat, liber, merita vazut. **125.000 €;** ☎0732.135.471

222. **Vitan,** Anastasie Panu dec., et. parter/8, 96 mp, 1984, parter, fara balcon, dec., ideal firma dar si locuinta, necesita amenajare, acte la zi, cash/ credit, vecinatati: Unirii, Decebal, Dristor, **135.000 €;** ☎0723.460.200/ 021.210.76.00 sweethome_imob@yahoo.com

223. **Vitan,** Casa de Pensii, Mega Mall dec., et. 1/1, 119 mp, 1938, vanzare apartament in vila etaj 1/1 cu pod, format din 2 incaperi + o incapere in pod cu baie si bucatarie+ o garsoniera la subsol cu toaleta si bucatarie, prima incapere este formata dintr-un living **98.000 €;** ☎0749.199.195 ion@confortcasaimobiliare.ro

224. **Vitan,** Casa de Pensii, renovat, semidec., et. 2/2, 134 mp, va propun un apartament frumos renovat, in care va puteti muta direct in zona Vitan, Casa de Pensii. Apartamentul este situat la etajul 2 al unei case solide, **150.000 €;** ☎0722.732.975 axadomenii@yahoo.com

225. **Zalau,** apartament 4 camere R01751 licitatie dec., et. 1/1, 96 mp, 1990, apartament cu 4 camere si dependinte, in suprafata utila de 96.28 mp. Acesta este situat la etajul 1 al unui bloc care dateaza din anul 1990. Licitatie 21.05.2019. **216.011 L;** ☎0372.101.280

Case, vile

1. **1 Decembrie,** Green City Residence, S.U. 120 mp, curte 180 mp, 4 cam., 2009, la cheie, Complex Green City, 18km de Bucuresti (30 min pe ceas), vile 4 camere si 3 bai, 120 mp gradina, acces securizat, finisaje la alegere, centrala, familii tinere, restaurant in incinta, 85.000 eur+tva. **89.250 €;** ☎0725.579.402 vanzari@mygreencity.ro

2. **1 Decembrie,** strada Independentei, S.U. 184 mp, curte 482 mp, 7 cam., 2008, la cheie, vila p+1+m, 5 dormitoare, 2 bai, suprafata construita 211 mp, suprafata teren 482 mp, imobil 2008, **128.500 €;** ☎0731.301.900 cristian.grigore@reian.ro

3. **13 Septembrie,** Marriott S.U. 800 mp, curte 328 mp, 10 cam., 2008, la cheie, d+p+2e+m, amprenta 180 mp, consolidata si renovata in 2008, finisaje deosebite, destinatia actuala birouri plus locuinta, 3 intrari pentru fiecare nivel, 3 apartamente la etaj 2, autorizatie apartamentare si la M **950.000 €;** ☎0726.641.110 georgianasimonarusu@gmail.com

4. **Acasa** in Ciolpani, S.U. 150 mp, curte 400 mp, 5 cam., 2009, la cheie, **84.900 €;** ☎0735.551.422 florin.toma@catoma.ro

5. **Actiunii,** Dedeman, S.U. 200 mp, 2005, toate utilitatile, izolata termic, incalzire centrala, terasa, parchet, termopan, gresie, faianta, zona linistita, relatii la tefon, negociabil, **85.000 €;** ☎0721.764.791

6. **Afumati,** Padurea Golasei, in mijlocul naturii S.U. 200 mp, curte 1000 mp, 5 cam., 2018, la cheie, floare de salcam, stil arhitectural -traditional romanesc. Printre pomi fructiferi, vita de vie nobila si copacei ornamentali, a luat fiinta o frumoasa casa romaneasca. Multe poze disponibile; **130.000 €;** ☎0740.111.969 liviu.marinel@rupi.ro

7. **Alexandria,** vand casa la tara, 80 km de Bucuresti, pret negociabil; ☎0760.281.108

8. **Alexandria,** la 10 km, Teleorman, casa caramida la sosea, 5 camere separate, baie, bucatarie, anexe, pomi, vii 2000 mp, **19.000 €;** ☎0735.867.865/ 0733.253.259

9. **Antracit** Residence, proprietar vila individuala S.U. 233 mp, curte 396 mp, 6 cam., 2019, la cheie, 233 mp suprafata totala utila, teren 396 mp, vila individuala "la alb" p+1+m, pret cu TVA inclusa. Detalii la telefon sau antracit.ro. Face parte din Ansamblul Antracit Residence 6 Cartier Craitelor. **189.900 €;** ☎0730.448.944 contact@antracit.ro

10. **Aparatorii** Patriei, S.U. 235 mp, curte 280 mp, 5 cam., 2009, vila individuala, Aparatorii Patriei 7 minute pana la metrou, 235 mp S+P+E+M, subsol, living, bucatarie, baie, dinning la parter; etaj: 3 dormitoare, 2 bai, dressing, mansarda. Toate utilitatile. **215.000 €;** ☎0787.672.421 valentina@tophome.ro

11. **Aparatorii** Patriei, 10 minute de metrou, S.U. 150 mp, curte 150 mp, 5 cam., 2019, in constructie, capat din 4 case lipite P+1+M situate in sector 4 la o distanta de 1 km fata de metrou Aparatorii Patriei. 5 camere. Teren 150 mp. Zona linistita doar de case. Finisaje la alegere. **120.000 €;** ☎0787.525.611 bogdan@tophome.ro

12. **Aparatorii** Patriei, Berceni, S.U. 55 mp, curte 250 mp, 4 cam., 1959, proprietate compusa din casa de renovat, din caramida, 4 camere, bucatarie, anexe. Terenul este in suprafata de 250 mp, cu deschidere 10 ml. Dispune de gaze, canalizare, apa, curent. **80.000 €;** ☎0725.084.444/ 021.210.76.00 ancasweethome@gmail.com

13. **Aparatorii** Patriei, Berceni, vila lux, S.U. 382 mp, curte 220 mp, 8 cam., 2010, la cheie, vila lux Aparatorii Patriei, complet mobilata si utilata, 8 camere, 3 bai, 1 bucatarie, 3 balcoane, 2 terase, garaj, pivnita, spatii depozitare. Finisaje de calitate. Foarte aprope de Ratb si metrou, **249.000 €;** ☎0766.971.671

14. **Aparatorii** Patriei, sector 4, S.U. 129 mp, curte 150 mp, 4 cam., 2019, in constructie, proiect nou de 4 vile lipite, living, bucatarie, 3 dormitoare, 2 bai, scara catre mansarda, curte libera 120 mp, iesire catre metrou, STB, loc de parcare, se finiseaza pe gustul cumparatorului. **120.000 €;** ☎0761.833.311/ 0787.525.596

15. **Apartament** linistit, parter cu minigradina de legume, oaza de liniste, piata Bucurestii Noi S.U. 74 mp, curte 100 mp, 2 cam., 2008, la cheie, **135.000 €;** ☎0727.717.285 denisatanase@galaxyimob.ro

16. **Aurel** Vlaicu, S.U. 70 mp, curte 70 mp, 1 cam., 1835, la cheie, vand casa 70 m patrati pe Aurel Vlaicu (in fata stadionului Dinamo, langa gura metroului Stefan cel Mare, negociabil. **69.000 €;** ☎0769.716.534 adelinpilea@yahoo.com

17. **Bacu,** S.U. 242 mp, curte 500 mp, 4 cam., 2014, la cheie, p+1, zidarie portanta grinzi, centuri beton armat invelita cu lindab, 4 camere bucatarie bai, holuri utilitati centrala proprie, bazin vidanjabil teren 500 mp, S. constr. desfasurata 242 mp, anexe **98.000 €;** ☎0728.005.657 mentor3011@gmail.com

18. **Baicului,** str. Olimpiadei sector 2, S.U. 42 mp, curte 285 mp, 3 cam., 1976, demolabila, urgent casa legea 112, Baicului, Obor Kaufland Colentina **55.000 €;** ☎0785.920.059 Marius25822003@yahoo.com

19. **Balotesti** S.U. 250 mp, curte 2000 mp, 5 cam., 2016, la cheie, cu deschidere la lac, ponton, casa apartine unui arhitect, proiect unic, sau respectat cele mai exigente norme de constructie, sau folosit cele mai bune materiale, merita vazuta. **299.000 €;** ☎0753.075.109

20. **Balotesti,** cu vedere direct la lac, S.U. 390 mp, curte 3000 mp, 8 cam., 2004, la cheie, vila D+P+M, 2004 (caramida acoperita cu tabla), amprenta 130 mp, teren cu deschidere direct la lac 30 m (panorama deosebita), camere (open space), 3 bai, parchet, gresie, faianta, termopan, centrala termica. **320.000 €;** ☎0761.066.200 imobiliare.az@gmail.com

21. **Balotesti,** Saftica, curte 1000 mp, vand casa, 8 camere, deschidere teren 18,5, **180.000 €;** ☎0760.143.297

22. **Balotesti,** Soseaua Unirii S.U. 120 mp, curte 800 mp, 4 cam., 2016, la cheie, 3 camere,b ucatarie, 2 grupurii sanitare, camera serviciu, parter +1 + pod pentru depozitare. Foisor de lemn + cabana de lemn. **120.000 €;** ☎0761.532.117

23. **Balta** Doamnei, R01761 licitatie, casa cu teren, S.U. 113 mp, curte 1000 mp, 4 cam., 2012, la cheie, teren si locuinta unifamiliala aferenta situata in sat Balta Doamnei, comuna Balta Doamnei, T3, Pl Cc77, jud. Prahova, numar cadastral teren 20019, constructie 20019-C2. Licitatie 15.05.2019. **381.525 L;** ☎0372.101.280

24. **Baneasa** pod, sect. 1. S.U. 105 mp, curte 200 mp, 3 cam., 1975, demolabila, Baneasa, din str. Dobrogeanu Gherea, casa asezata pe teren T. 200, pod Baneasa, va oferim la vanz. o casa modesta din caramida 3 cam, situata pe o intrare din str Dobrogeanu Gherea **92.000 €;** ☎0733.657.211 danyion67@yahoo.com

25. **Baneasa,** Liceul Francez, S.U. 390 mp, curte 504 mp, 8 cam., 2010, la cheie, vila Princess, o resedinta superba, sectorul 1, Baneasa, in zona liceului Francez, cartier exclusivist. 390 mp utili si 510 mp teren. Finisaje premium, intimitate, paza permanenta. 570.000 eur. **570.000 €;** ☎0731.199.766 claudiu.goian@remax.ro

26. **Baneasa,** Sisesti, S.U. 240 mp, curte 250 mp, 6 cam., 2017, la cheie, NorthSide Residence este cel mai nou proiect rezidential in care imbinam armonios natura, confortul cu eleganta arhitecturii englezesti. Ansamblu este compus din patru case, p+2, **330.000 €;** ☎0721.155.555 contact@northsidepark.ro

27. **Baneasa,** Sisesti, Regimentului S.U. 93 mp, curte 434 mp, 3 cam., 2001, la cheie, vila p+1e, 3 camere, s. utila 93 mp, s. construita 110 mp, an 2001, teren 434 mp + 234 mp drum de servitute, dubla deschidere 15/29 ml, 2 bai, centrala termica, posibilitate mansardare, intabulat. **239.000 €;** ☎0763.839.539/ 031.438.12.51 george@regalhouse.ro

28. **Baneasa,** Zoo, Drumul Poctoavei, vanzare casa vila S.U. 455 mp, curte 1200 mp, 7 cam., 2005, la cheie, Baneasa Zoo Drumul Poctoavei teren 1200 mp S+P+1+M, 2 garaje, 7 camere, 5 dormitoare, 4 bai, cf, supt constr. 565 mp, curte 900 mp, rugam seriozitate **585.000 €;** ☎0784.931.644/ 0763.863.822 teraimobiliare@yahoo.com

29. **Basarabia** S.U. 500 mp, curte 366 mp, 11 cam., 2004, la cheie, Muncii, Basarabia, d+p+2+m, 11 camere, 500 mp locuibili,100 mp pe nivel, teren 366 mp, an 2004, finisaje lux, complet automatizata, pretabil locuinta, birou, cabinet medical, 49000 euro. **490.000 €;** ☎0772.145.406/ 0721.717.270 romica.capbun@alphadpi.ro

30. **Belciugatele,** Calarasi central, langa primarie, S.U. 50 mp, curte 840 mp, 2 cam., 2001, casa 2 camere, baie, bucatarie, boiler, facilitati, maxi taxi, Cora Pantelimon. Negociabil. Sau schimb, variante. **40.000 €;** ☎0734.690.105

31. **Belciugatele,** Calarasi, curte 1200 mp, p+1, 6 dormitoare, 2 bai, 2 bucatarii, imb., **125.000 €;** ☎0762.966.973/ 0787.638.327/ 0762.966.374

32. **Berceni** comuna, vila 5 camere garaj, teren 400 mp S.U. 160 mp, curte 400 mp, 5 cam., 2018, la cheie, aproape de DJ, asfalt, 160 mp utili, teren 400 mp utili, c-tie 2018, caramida, tabla, izolata, centrala, gard, la cheie. Comision 0. Pret 110.000 euro. **110.000 €;** ☎0744.570.957 adalexhouse@gmail.com

33. **Berceni** Oltenitei, intrare Popesti, Sf Andrei, S.U. 335 mp, curte 250 mp, 7 cam., 2008, la cheie, demisol+p+2+terasa circulabila 50 mp, 6 camere+living, 3 grupuri sanitare, terasa la fiecare camera, 335 mp util, curte pavata, complet amenajata, mobilata si utilata, jacuzzi, toate actele, ac. credit, **295.000 €;** ☎0758.401.603/ 0758.728.332

34. **Berceni,** S.U. 120 mp, curte 200 mp, 4 cam., 2018, la cheie, vila P+1E, Berceni, 4 camere, parte a unui ansamblu nou, cu structura din beton si caramida Porotherm. Suprafata utila 150 mp, suprafata teren 150 mp. Se preda bransata individual la toate utilitatile. **100.000 €;** ☎0737.202.284/ 0737.202.284 tiberiu.necula@sudrezidential.ro

35. **Berceni,** bd. Metalurgiei, sector 4 S.U. 144 mp, curte 75 mp, 4 cam., 2018, la rosu, vila duplex 4 camere 144 mp. + curte proprie 75, Lidl, Metalurgiei, Berceni, 100.000 euro **100.000 €;** ☎0735.527.098/ 0736.019.755 catalin.angheluta@sudrezidential.ro

36. **Berceni,** casa la gata, pret de apartament, credit S.U. 101 mp, curte 40 mp, 5 cam., 2017, la cheie, vila, finisaje lux, accept toate formele de plata-fara prima casa, loc de parcare, pret de apart, aproape mijloace transport, centrala termica, canalizare, nu fosa, apa, gaze, energie electrica, mutare imediata **75.000 €;** ☎0720.002.332/ 0747.121.325

37. **Berceni,** Grand Arena, mobilata, zona rezidentiala S.U. 300 mp, curte 357 mp, 7 cam., 2007, la cheie, vila p+1+m, compusa din 4 camere 210 mp utili + apartament 3 camere 70 mp cu intrare separata, teren 357 mp, finisaje lux, mobilata si utilata,3 terase, curte amenajata, acces privat, variante schimb; **330.000 €;** ☎0722.241.794 bogdan.ilioiu@gmail.com

38. **Berceni,** Ilfov S.U. 120 mp, curte 275 mp, 4 cam., 2019, la cheie, dezvoltare imobiliara completa de vanzare vila tip duplex in comuna Berceni, situata la 150 m de soseaua principala, zona noua si linistita de case **88.500 €;** ☎0722.684.768 raluca.dascalu@comunaberceni.ro

39. **Berceni,** Ilfov, S.U. 120 mp, curte 250 mp, 4 cam., 2018, la cheie, dezvoltator imobiliar comuna Berceni: vila individuala cu 4 camere, complet finisata si bransata la utilitati. Drum asfaltat pana in proximitatea vilei (strada Lacramioarei) **77.900 €;** ☎0729.555.190 razvan.moldoveanu@comunaberceni.ro

40. **Berceni,** la iesirea din com., casa 4 cam, S.U. 90 mp, curte 400 mp, 4 cam., 2019, la rosu, su 90 mp, c-tie an 2019, teren 400 mp curent, gard beton, porti, magazie, put, tabla, la rosu (la caramida). Pret. 33.000 euro. Telefon: **33.000 €;** ☎0744.570.957 adalexhouse@gmail.com

41. **Berceni,** Popesti Leordeni S.U. 112 mp, curte 150 mp, 4 cam., 2018, la cheie, Berceni, vila in sistem duplex, 4 camere, 112 mp utili, curte proprie 150 mp, finisaje la alegere, 2 locuri de parcare gratuite, constructie noua 2018, curte amenajata, buc

Imobiliare vânzări CASE, VILE

97. **Cartier** 23 August, str Malureni, S.U. 120 mp, curte 250 mp, 3 cam., 1970, Casa cartierul 23 August, str Malureni, teren 250 mp, casa 3 camere,120 mp, centrala proprie, termopan, libera, pret 77.000 euro, **77.000 €;** ☎0743.040.140 tiberiu.maracine@gmail.com

98. **Cartier** Dacic, Colentina, S.U. 200 mp, curte 100 mp, 5 cam., la cheie, particular, apartament in vila - etaj+mansarda. 5 camere, 2 holuri, 3 bai, 3 balcoane, terasa 200mp construiti, curte 100mp, deschidere 10ml; toate utilitatile. **198.000 €;** ☎0766.491.346

99. **Casa** 4 camere, Olteni 1 km de Prelungirea Ghencea S.U. 100 mp, curte 430 mp, 3 cam., 2019, la rosu, casa individuala compartimentata astfel: hol intrare + living 30 m, bucatarie 10 m, baie 4 m, dormitor 13 m, hol 5 m, dormitor matrimonial 16 m cu baie proprie de 5 m + o terasa exterioara de cca 25 m **69.500 €;** ☎0761.579.500

100. **Casa** Balaceanca 2016 mobilata utilata Acces facil din A2 Comision 0% S.U. 86.00 mp, curte 347.00 mp, 3 cam., 2016, la cheie, **85.000 €;** ☎0725.540.400 vlad@vladtrimbitasu.ro

101. **Casa** cu o gradina minunata, pentru familia ta, Prelungirea Garii Catelu, S.U. 175 mp, curte 500 mp, 6 cam., 2010, la cheie, **169.000 €;** ☎031.630.35.50 sorin@sorinraducu.ro

102. **Casa** cu teren Botosani R0520, S.U. 77 mp, curte 757 mp, 4 cam., 1978, teren si locuinta unifamiliala aferenta situata in strada Iuliu Maniu nr. 99, mun. Botosani, jud. Botosani numar cadastral 7099-7098-71001. **35.700 €;** ☎0720.162.672

103. **Casa** cu teren Salciile R0959 Licitatie S.U. 134 mp, curte 1216 mp, 3 cam., 1965, la cheie, Imobilul este format din: C1, C2 si teren, avand regim de inaltime parter. Licitatie 22.05.2019 **37.725 L;** ☎0372.101.280

104. **Casa** curte Foisorul de Foc S.U. 104 mp, curte 150 mp, 5 cam., 1922, la cheie, **237.000 €;** ☎0770.357.727 contact@mihaimanica.ro

105. **Casa** de vanzare in orasul Agnita, judetul Sibiu S.U. 80 mp, curte 500 mp, 3 cam., 1960, la cheie, Casa este situata in centrul orasului Agnita.Casa este formata din trei camere, bucatarie, baie, hol, pivnita.Casa este foarte bine intretinuta, imbunatatiri, izolata. Accperisul este nou inlocuit. **39.000 €;** ☎0766.460.871

106. **Casa** deosebita in zona de case vile, S.U. 160 mp, curte 140 mp, 4 cam., 2018, la rosu, casa deosebita in zona de case vile, in apropierea statiilor STB si Auchan 1 Decembrie, casa se preda la cheie cu toate utilitatile, finisaje de calitate, structura de beton. Pret fara TVA **144.500 €;** ☎0722.468.349 daniel.iancu@zon-adesud.ro

107. **Casa** la 23 km Bucuresti, 3 camere, hol, bucatarie, 21.000 euro negociabil, 900 mp, sau schimb cu garsoniera sector 2-3, ofer diferenta; ☎0748.315.840

108. **Casa** p+m cu teren 270 mp, Gagu, comuna Dascalu S.U. 68 mp, curte 271 mp, 3 cam., 2018, la cheie, **64.500 €;** ☎0769.250.545 contact@cristinamarin.ro

109. **Casa** perfecta de la Azuga pentru vacanta perfecta a familiei tale, S.U. 201 mp, curte 200 mp, 5 cam., 2006, la cheie, **166.000 €;** ☎0748.889.926 ionut.stancu@imobiliare-acasa.ro

110. **Casa,** vila bine facuta in Tunari, comision zero, S.U. 112 mp, curte 230 mp, 4 cam., 2019, la cheie, **125.000 €;** ☎0720.714.919 razvan.dumitrescu@catoma.ro

111. **Catelu** casa la curte, parter+etaj 350mp, localitatea Catelu sau schimb in Bucuresti. ☎0727.783.865

112. **Catelu,** Ilfov, S.U. 240 mp, curte 500 mp, 6 cam., 2007, la cheie, vila P+1, la achizitie bonus autoturism BMW X6 din 2011, Diesel, inmatriculata in Bucuresti, acces la metrou Anghel Saligny 5-7 min, se vinde mobilata, acte ok, **252.000 €;** ☎0723.351.895/ 0745.351.895 tina-paraschiv@yahoo.com

113. **Cauta** aerul de munte chiar langa Bucuresti la Cornetu, S.U. 360.00 mp, curte 2500.00 mp, 10 cam., 1995, la cheie, **218.000 €;** ☎0748.889.926 ionut.stancu@imobiliare-acasa.ro

114. **Cautai** de mult o nestemata, o bijuterie rezidentiala, o casa perfecta, com. Dragomiresti Vale S.U. 215 mp, curte 1000 mp, 6 cam., 2016, la cheie, **279.000 €;** ☎031.630.89.34 contact@alexandrucordea.ro

115. **Cautai** de mult o nestemata, o bijuterie rezidentiala, o casa perfecta, com. Dragomiresti Vale S.U. 215 mp, curte 1000 mp, 6 cam., 2016, la cheie, **279.000 €;** ☎031.630.89.34 contact@alexandrucordea.ro

116. **Centru,** Popesti Leordeni, S.U. 118 mp, curte 188 mp, 4 cam., 2018, la cheie, vila individuala, teren 188 mp, p+1+2E+Pod, living, bucatarie inchisa, 3 dormitoare, 3 bai, zona doar de case, strazi asfaltate si iluminate, totul nou, finisaje la alegere, **130.000 €;** ☎0761.833.311/ 0787.525.596

117. **Chiajna** Dudu Rosu S.U. 300 mp, curte 341 mp, 4 cam., 2015, la cheie, Chiajna - strada Campului, vila 1s+p+1+m, 7 camere, 2 bai, suprafata construita 350 mp, suprafata teren 341 mp, imobil 2015. **240.000 €;** ☎0731.301.900 cristian.grigore@reian.ro

118. **Chiajna,** Dudu, Rosu, S.U. 300 mp, curte 457 mp, 5 cam., 2015, la cheie, Chiajna, vila p+1+m, 5 camere, 4 bai, suprafata construita 400 mp, suprafata teren 457 mp, imobil 2015, **239.900 €;** ☎0731.301.900 cristian.grigore@reian.ro

119. **Chitila** S.U. 90 mp, curte 412 mp, 4 cam., 1970, la cheie, Vand casa la curte, Chitila 412 mp, finisata. Tel. **45.000 €;** ☎0771.643.245

120. **Chitila,** S.U. 180 mp, curte 392 mp, 3 cam., 2008, la cheie, casa/ vila Chitila pe drumul Bucuresti-Targoviste la 30 m de soseaua principala. **105.000 €;** ☎0735.988.329

121. **Chitila,** S.U. 350 mp, curte 285 mp, 8 cam., 2019, la cheie, imobil P+2 compus dintr un apartament de 3 camere pe parter, etaj 1: 4 camere, etaj 2: 3 camere si terasa de 60 mp. Se poate si separat, se poate compartimenta in 4 apartamente cu 2 camere s 2 gars. **355.000 €;** ☎0724.317.571 lazarimobiliare@gmail.com

122. **Chitila,** Tartasesti, S.U. 80 mp, curte 2900 mp, 3 cam., 1980, la cheie, vand sau schimb casa de caramida 3 camere, izolata, termopane, centrala termica gaze, 2.900 mp teren, deschidere 18 m, magazie si bucatarie de vara, strada asfalt, vita, gara, 20 min. distanta de Bucuresti **55.000 €;** ☎0722.148.442

123. **Ciolpani,** manastirea Tiganesti S.U. 130 mp, curte 500 mp, 3 cam., 2018, la cheie, Casa in cartier rezidential, toate utilitatile, utilata mobilata zona Scrovistea, maxi taxi direct Bucuresti, **85.000 €;** ☎0723.049.152 any_nistor@yahoo.com

124. **Ciorogarla,** 9 km de Piata Gorjului, Militari, S.U. 90 mp, curte 254 mp, 3 cam., 2014, la cheie, vila de vanzare P+1+pod, tip duplex, totul separat, teren 14x18, la strada asfaltata, finisaje la cheie, apa put cu hidrofor+fosa septica, centrala pe gaze, canalizarea si apa trec prin fata portii. **59.000 €;** ☎0722.301.910

125. **Cismigiu** S.U. 450 mp, curte 220 mp, 10 cam., 1920, - casa in zona Cismigiu, din perioada interbelica, foarte spatioasa, St= 287 mp, arie desfasurata de 447 mp. Necesita lucrari de renovare, fara probleme de structura. Pret **265.000 €;** ☎0724.070.724 enegulei@yahoo.com

126. **Clabucet,** 1 Mai, 4 cam., vand casa baie bucat. plus pod, refacuta, singur curte, st- 400 mp, sc- 190, neg., **133.000 €;** ☎0757.323.534/ 0730.668.454

127. **Clineni** casa noua p+e S.U. 120 mp, curte 320 mp, 4 cam., 2018, la cheie, Vand casa 2018 in Clineni. Casa face parte dintr-ul duplex. Intrare separata. Casa se preda la cheie.Suprafata utila 120 mp, 320 mp teren. Casa are 4 camere, 2 bai, beci si pod inalt. **63.000 €;** ☎0726.758.679 danutc2009@gmail.com

128. **Clineni,** S.U. 125 mp, curte 315 mp, 3 cam., 2018, la cheie, oferta, casa individuala 3 camere, suprafata 125 mp, teren 315 mp, utilitati, la cheie. **64.990 €;** ☎0770.391.046 office@liderimob.srl

129. **Clineni,** centru casa pe parter, S.U. 90 mp, curte 315 mp, 4 cam., 2019, la cheie, casa pe parter din caramida, beton armat, izolata exterior polistiren 10 cm, teren 315 mp, 120 mpsc, living, 3 dormitoare, bucatarie inchisa, 2 Bai, canalizare, apa, curent, asfalt, rezervari, **74.000 €;** ☎0726.663.288 pfaliviudumitrache@yahoo.ro

130. **Clinceni,** centru, S.U. 141 mp, curte 500 mp, 4 cam., 2019, la cheie, casa individuala parter 3 dormitoare, hol, living, bucatarie, 2 bai, incalzire centrala, garaj, teren 500 mp. Zona case noi constructie 141 mp, posibilitate rate, finalizare august 2019. Se fac rezervari **75.000 €;** ☎0760.034.688 Sorin_marius24@yahoo.com

131. **Clinceni,** complex Belvedere, S.U. 140 mp, curte 330 mp, 4 cam., 2018, la cheie, oferta, vila Clinceni 4 camere, 3 bai cu toate utilitatile (gaze, curent, canalizare, apa, fibra optica RCS, statie RATB in fata curtii), la 100 m de Complex Belvedere **55.000 €;** ☎0770.391.046 office@liderimob.srl

132. **Clinceni,** constructor, vila in calcan str. Ciurari S.U. 150 mp, curte 600 mp, 4 cam., 2019, la cheie, vand vila în calcan, constructie deosebit? cu materiale de calitate, finisaje lux, toate utilitatile contorizate, acces drum asfaltat si iluminat, Ratb , zona linistita, accept credit **125.000 €;** ☎0722.400.220 marcel.iamandei@yahoo.com

133. **Clinceni,** Ilfov, S.U. 100 mp, curte 1900 mp, 4 cam., 1977, demolabila, casa batraneasca, teren 1.900 mp, deschidere 12 m, strada asfaltata, gaze la poarta, Curent, canalizare. 50 m de strada Principala. Situata in zona Clinceni Ilfov strada Monumentul Eroilor **55.000 €;** ☎0770.256.957

134. **Clinceni,** Olteni, S.U. 128 mp, curte 350 mp, 4 cam., 2018, la cheie, oferta, vila p+1+mansarda in duplex la 100 m de centura Domnesti, cu toate utilitatile. **75.000 €;** ☎0770.391.046 office@liderimob.srl

135. **Clinceni,** parc, S.U. 110 mp, curte 250 mp, 4 cam., 2018, la cheie, vila in duplex Clinceni Bragadiru parc, P+1, 130 mp sc. 250 mp teren, 3 dormitoare, 3 bai, living bucatarie, parcare, canalizare, gaze, curent, finisata, STB, maxi Ghencea, credit, ultima vila, asfalt, pret fix **55.000 €;** ☎0726.663.288 pfaliviudumitrache@yahoo.ro

136. **Clinceni,** vila in rate, S.U. 117 mp, curte 250 mp, 4 cam., 2018, vila in duplex p+1+pod, 140 mp sc, 250 mp teren, living, 2 bai, bucatarie inchisa, 3 dormitoare, apa put, fosa, curent, finisata la cheie, obiecte sanitare, centrala si calorifere, in rate 10-15 ani **69.000 €;** ☎0726.663.288 pfaliviudumitrache@yahoo.ro

137. **Codlea,** Brasov, R01749, licitatie, S.U. 131 mp, curte 810 mp, 5 cam., 1958, constructie in regim de inaltime S+P+M, compusa din: S (pivnita); P (2 camere, bucatarie,baie, hol cu casa scarii); M (3 dormitoare, baie,hol cu casa scarii, terasa si balcon). **563.896 L;** ☎0372.101.280

138. **Colentina** Andronache Fundeni S.U. 50.00 mp, curte 150.00 mp, 3 cam., 1950, la cheie, **67.000 €;** ☎0730.928.310 trimbitasu@gmail.com

139. **Colentina,** S.U. 150 mp, curte 370 mp, 4 cam., 2015, la cheie, aproape de complex Europa, acces pe doua strazi, deschidere mare toate facilitatile, renovata complet in ultimii 2 ani, se pot adauga la mansarda doua camere. **145.000 €;** ☎0727.884.946/ 0745.087.966 office_treibrazi@yahoo.com

140. **Colentina,** 3 cam., hol, baie, bucatarie, gazele sunt la poarta, gresie, faianta, apa, canal, termopan, **49.000 €;** ☎021.240.75.76/ 0730.962.577

141. **Colentina,** demolabila, vand casa batraneasca 335 mp, deschidere 10 m, apa, canal in casa, gaz la poarta, scoala, RATB, magazine etc. **95.000 €;** ☎0767.319.221/ 0765.328.031

142. **Colentina,** Bucur Obor, casa familiei tale te asteapta S.U. 235 mp, curte 403 mp, 13 cam., 1980, la cheie, **300.000 €;** ☎031.630.89.34 contact@alexandrucordea.ro

143. **Colentina,** Carrefour, S.U. 100 mp, curte 250 mp, 3 cam., 1975, la cheie, suprafata utila 100 mp, teren 250 mp, 3 camere la cheie, refacuta, renovata complet, baie, bucatarie, cadastru si intabulare, apa, canalizare, centrala, izolatie, curte amenajata, pavata, gradina. **99.900 €;** ☎021.231.23.18/ 0731.144.151

144. **Colentina,** Gherghitei, exclus agentii, S.U. 164 mp, curte 90 mp, 5 cam., 2014, la cheie, proprietar, casa etaj plus mansarda, amenajat, 3 bai dormitoare, living mare, open space, balcon mare, terasa mansarda, curat **157.000 €;** ☎0722.443.141

145. **Colentina,** sector 2, S.U. 150 mp, 3 cam., vand casa, 3 camere, baie,bucatarie, hol, s 150 mp. **46.000 €;** ☎0737.142.913

146. **Colentina,** vanzare casa, S.U. 170 mp, curte 450 mp, 5 cam., 1950, la cheie, Colentina, Obor, Kaufland, casa singur curte 5 cam, 2 bai, teren 450 mp, amprenta casei 170 mp, anexe 30 mp, curte 250 mp cf libera rog maxima seriozitate 210.000 nediscutabil, comision ag. 3%+tva, **210.000 €;** ☎0784.931.644/ 0761.255.433 teraimobiliare@yahoo.com

147. **Comuna** 1 Decembrie S.U. 240 mp, curte 1000 mp, 4 cam., 2015, strada Careda, casa tip modul, panou solar, instalatie electrica schimbata, curte impremjuita cu gard metalic, apa, gaze, fosa septica, livada pomi fructiferi, **60.000 €;** ☎0728.324.684

148. **Comuna** Berceni S.U. 108 mp, curte 278 mp, 4 cam., 2016, la cheie, Vila caramida in duplex, zona superba, strada Primaverii, lac, restaurant Sabri Park, centru de echitatie Top Class ridding club. Ocazie. Intreg duplexul la pretul promotional de 103.000 euro, **53.900 €;** ☎0722.245.119 yvd_86@yahoo.com

149. **Comuna** Berceni, S.U. 126 mp, curte 455 mp, 3 cam., 2014, la rosu, direct proprietar, p+1, caramida, beton armat, 3 dormitoare, 2 bai, bucatarie, living mare, interior tencuit, tabla coilprofil si termopane rehau geneo 4 anotimpuri antracit, incalzire pardoseala. **70.000 €;** ☎0766.260.425/ 0766.250.727 gurita.florenta@yahoo.com

150. **Comuna** Berceni, S.U. 120 mp, curte 200 mp, 3 cam., 2018, la cheie, duplex format fiecare din 3 cam., 2 bai dec., p+1+m la cheie cu utilitati, cad. si intbulare **77.500 €;** ☎0761.446.979/ 0748.551.054 silvia_eu2008@yahoo.com

151. **Comuna** Berceni, 3 km de capitala Mya 2019, S.U. 80 mp, curte 140 mp, 3 cam., 2019, la cheie, super oferte, promotii, case la cheie de la 59.990 euro (tva 5% inclus). Imobilele sunt configurate pe 2 niveluri respectiv 3 camere parter + pod inalt locuibil, comuna Berceni 3 km de capitala, **59.900 €;** ☎0767.515.161 nicu.vertical@gmail.com

152. **Comuna** Berceni, cartierul nou, la intrare, S.U. 300 mp, curte 340 mp, 6 cam., 2017, vila S+ P+1+M, 6 camere + dependinte, 340 mp teren, su 300 mp, tabla, beci, toate utilitatile, la cheie. Pret 99.900 euro. Tel. **99.900 €;** ☎0744.570.957 adalexhouse@gmail.com

153. **Comuna** Berceni, Ilfov, S.U. 115 mp, curte 250 mp, 4 cam., 2018, la cheie, Comuna Berceni, dezvoltator: vila individuala P+M, 3 dormitoare, 2 gr. sanitare, gaz, curent, drum asfaltat 80%, pietruit 20%. Complet finisata si bransata la utilitati. **77.900 €;** ☎0729.555.190 razvan.moldoveanu@comunaberceni.ro

154. **Comuna** Berceni, Ilfov, S.U. 100 mp, curte 170 mp, 3 cam., 2018, la cheie, dezvoltator imobiliar Comuna Berceni: Vila P+1, 3 camere, semimobilata, gaz, curent, apa, drum asfaltat si iluminat public. **75.900 €;** ☎0729.555.190 razvan.moldoveanu@comunaberceni.ro

155. **Comuna** Berceni, Ilfov, S.U. 100 mp, curte 170 mp, 3 cam., 2018, la cheie, dezvoltator imobiliar: oferim spre vanzare ultima vila cu 3 camere din strada Sportului. Complet finisata, semimobilata si bransata la gaz, curent si apa curenta. Acces usor pe drum asfaltat, parcare **75.900 €;** ☎0729.555.190 razvan.moldoveanu@comunaberceni.ro

156. **Comuna** Berceni, P+1, comision 0, S.U. 120 mp, curte 250 mp, 5 cam., 2019, la cheie, (4 dormitoare), dependinte, gard de beton, gaze, curent, centrala, la cheie. Pret, **82.000 €;** ☎0744.570.957 adalexhouse@gmail.com

157. **Comuna** Cucuruzu, jud. Giurgiu, vand casa la tara cu tere, 900 mp, put in curte, contract Enel valabil gard solid nou, acte cadastru, 60 km de Bucuresti, **8.500 €;** ☎0723.156.275/ 0721.156.106

158. **Comuna Dascalu, Ilfov, S.U. 58 mp, curte 700 mp, casa 3 camere+dependinte, gaze, negociabil, 23.000 €;** ☎**0768.068.348/ 0722.494.739**

159. **Comuna** Herasti, Sat Milosesti, jud Giurgiu S.U. 221 mp, curte 900 mp, 5 cam., 2000, la cheie, schimb vila cu apartament de 3 camere (sau 2) confort 1, Bucuresti. **1 L;** ☎0728.141.202/ 0722.685.330 sofiaenache@gmail.com

160. **Comuna** Pantelimon, strada Trandafirilor S.U. 120 mp, curte 335 mp, 4 cam., 2019, la cheie, Casa noua 120 mp, 87999 euro la cheie, finisaje la alegere, curte amenajata, 335 mp, libera 200 mp, materiale de calitate, geamuri 7 camere Salamander, tigla metalica Lindab. **87.999 €;** ☎0729.286.655

161. **Comuna** Rasmiresti, Teleorman, 2005, vand casa 3 camere, 1.400 mp, baie, bucatarie, anexe, apa curenta, acte la zi, pret negociabil, ☎0731.149.708

162. **Comuna** Tartasesti, Chitila, casa 3 + 2 cam., S.U. 105 mp, curte 840 mp, 4 cam., 1970, la cheie, Com Tartasesti va oferim la vanzare stradal la 18 km de Bucuresti la Iesirea din sos Chitilei spre Targoviste un imobil compus din 2 corpuri de casa-prima avand 3 cam, bucatarie, gr. sanitar, hol + 2 cam. **48.900 €;** ☎0733.657.211 cesyion67@yahoo.com

163. **Comuna** Tartasesti, Sat Baldana, Dambovita S.U. 157 mp, curte 3417 mp, 5 cam., 2002, la cheie, proprietar vand teren 3.417 mp si casa moderna in Baldana Tartasesti langa Bucuresti. Casa finalizata 2002 P+E1 mobilata 2 livinguri 3 dormitoare 2 bai bucatarie 3 foisoare, neg., **100.000 €;** ☎0766.723.253 anunturi@abonamenteservice.ro

164. **Comuna** Teiu, judet Arges S.U. 120 mp, curte 2500 mp, 3 cam., 2012, la cheie, Proprietar, vand 2 case noi centru com. Teiu, casa mare cu 2 dormitoare, baie, bucatarie, terasa, casa mica un dormitor, bucatarie si baie si teren 2500 mp. Se vand la cheie, utilate, mobilate. **145.000 L;** ☎0786.606.277 totaltopinvest@yahoo.ro

165. **Constanta,** Tomis II, R0449, R0435, RO450 S.U. 90 mp, curte 198 mp, 3 cam., 1970, zona Stadion, proprietatea se afla situata in zona central estica a loc. Constanta, zona Stadionului Farul Constanta, intre strazile Bvd Mamaia, Str. Ion Ratiu, Str. Razboieni. Ag. Iordan Daniel **80.000 €;** ☎0720.100.339

166. **Corbeanca** S.U. 130 mp, curte 320 mp, 3 cam., 2019, in constructie, Corbeanca, vila p+1, teren 300 mp, stadiul constructiei la rosu, se va preda la cheie, finisaje de calitate, toate utilitatile, toate actele necesare vanzarii, negociabil. **115.000 €;** ☎0758.085.005 lucian@confortcasaimobiliare.ro

167. **Corbeanca** P+M, super, casa de vanzare S.U. 230 mp, curte 500 mp, 6 cam., 2017, la cheie, Suprafata utila 230mp. Casa are 4 dormitoare, 2 livinguri, 2 bai, 2 terase si un foisor. Casa are curent electric, apa de la hodrofor, centrala pe lemne. Gazele sunt la poarta. La 1 km de DN1. **82.000 €;** ☎0726.758.679 danutc2009@gmail.com

168. **Corbeanca** vila cu piscina Paradisul Verde lac padure comision 0% S.U. 274 mp, curte 1000 mp, 6 cam., 2006, la cheie, **185.000 €;** ☎0725.540.400 vlad@vladtrimbitasu.ro

169. **Corbeanca** vila noua 2019, Fullimobiliare S.U. 140 mp, curte 300 mp, 4 cam., 2018, in constructie, Corbeanca vila se desfasoara pe parter si etaj,la care se adauga si pod, iar ca si compartimentare pe parter regasim hol + casa scarii (spatiu depozitare sub scara), bucatarie, grup sanitar, living, **120.000 €;** ☎0722.217.638 viofull@yahoo.com

170. **Corbeanca,** casa cu teren, R0555 S.U. 303 mp, curte 285 mp, 4 cam., 2008, la rosu, constructia, cu regim de inaltime P+1E+M este construita din caramida cu placi de beton acoperitacu tabla fiind edificata in anul 2008. Ag. Frasin Adrian **105.000 €;** ☎0726.162.672

171. **Corbeanca,** Tamasi, S.U. 134 mp, curte 1280 mp, 5 cam., 2008, la cheie, proprietar vinde casa cu 5 camere cu piscina renovata complet in Corbeanca. **175.000 €;** ☎0741.784.003 annakaplan7@gmail.com

172. **Corbii** Mari, S.U. 180 mp, curte 2700 mp, 4 cam., 2002, la cheie, Sarbeni casa cu etaj, parter living, hol, bucatarie baie, etaj 2 dormitoare, dresing, baie, casa este izolata, teren 2700 mp construita in 2008, 2 garaje, se afla la 100 m de padure, acte la zi, **59.000 €;** ☎0728.005.657 mentor3011@gmail.com

173. **Cornetu** casa, vila S.U. 140 mp, curte 600 mp, 4 cam., 2015, la cheie, Va prezentam spre cumparare, o casa/ vila parter + 1 etaj + mansarda, situata in Cornetu, la doar 15 de minute de Bucuresti. Constructia a fost realizata pe cadre din beton si pereti din caramida. **115.000 €;** ☎0760.654.540

174. **Cornetu,** Ilfov, zona Taberei, Trandafirilor S.U. 140 mp, curte 600 mp, 4 cam., 2015, la cheie, Vanzare vila, parter, etaj si pod locuibil, 4 camere, 3 bai, garaj, apa curenta si canalizare, centrala termica pe gaze, finisaje de calitate, zona Taberei spre padure, acte in regula, proiect, autorizatii. **115.000 €;** ☎0760.654.542 george.concept@yahoo.com

175. **Cornetu,** R0042C S.U. 134 mp, curte 570 mp, 5 cam., 2008, Constructia, cu regim de inaltime P+1E+Pod este din caramida cu placi de beton prevazuta cu un acoperis avand sarpanta de lemn si invelitoare din tigla metalica Lindab; a fost edificata in anul 2008 **95.000 €;** ☎0720.100.339

176. **Cornu - Prahova, S.U. 140 mp, curte 660 mp, 4 cam., 1994, particular, casa zona centrala, constructie caramida, fundatie stalpi si planseu din beton armat, cu pod mansardabil, garaj, living 29 mp, 2 bai, bucatarie, toate utilitatile, facilitatile, 74.000 €;** ☎**0740.144.431/ 0732.996.105**

177. **Cornu, Prahova, S.U. 200 mp, curte 665 mp, 6 cam., 2010, la cheie, casa dispune de 5 dormitoare, 3 grupuri sanitare, living, bucatarie, garaj. Toate utilitatile. Proprietar, pret disc., 149.000 €;** ☎**0721.796.390**

178. **Cornu, Prahova, casa zona centrala, caramida, fundatie, stalpi, planseu beton armat, pod mansardabil, 4 camere, 2 bai, 1 bucatarie, garaj, toate utilitatile, facilitati, teren 660 mp, acte, 15 km Sinaia, 94 Bucuresti, proprietar, 72.000 €;** ☎**0732.996.105/ 0740.144.431**

179. **Cosoba-Giurgiu** S.U. 112 mp, curte 800 mp, 5 cam., 2010, la cheie, casa p+mansarda, s=112, 2 gr.sanitare, pod mansardabil, fosa septica, put cu hidrofor, centrala termica pe peleti, curent 220-380 v, teren 800mp/d=16ml. Padurea de tei la 400 m de casa. Merita vazuta. **100.000 €;** ☎0722.511.217/ 0762.628.915 office@cbs-imob.ro ,uigimob@yahoo.com

180. **Craiova,** zona Lascar Catargiu, R01083, S.U. 100 mp, curte 161 mp, 4 cam., 2007, Data licitatie 27.05.2019, teren in suprafata de 161 mp si C1 cu o suprafata construita de 60 mp, regim de inaltime P+M. Agent Violeta Baduica **147.150 L;** ☎0372.101.280

181. **Crangasi,** S.U. 300 mp, curte 200 mp, 9 cam., 2011, la cheie, vila Crangasi, la 3 min. de metrou Crangasi P+1+M, 9 camere, 6 bai, parterul are 140 mp si este spatiu comercial, finisaje de lux, renovata in 2017, pretabila afacere sau locuit, mobilata, utilata **320.000 €;** ☎0723.049.152 any_nistor@yahoo.com

182. **Cretesti,** casa noua 3 camere, 90 mp, S.U. 79 mp, curte 182 mp, 3 cam., 2019, **66.000 €;** ☎031.710.42.25 contact@casta.ro

183. **Cristuru** Secuiesc R01616 casa cu teren S.U. 81 mp, curte 140 mp, 6 cam., 1991, teren in suprafata de 140 mp si casa din caramida compusa din pivinita cu 3 compartimente la sol, bucatarie, camara, antreu, garderoba, hol, baie, garaj, 4 camere la etaj, 2 camere la mansarda. **40.320 €;** ☎0720.100.339

184. **Daita,** jud. Giurgiu, S.U. 100 mp, curte 1900 mp, 3 cam., 1965, la cheie, casa 3 camere mari, 2 holuri, 2 bucatarii, baie, magazii, fosa septica, put. Sunati dupa amiaza. ☎0775.631.047/ 031.432.45.77

185. **De** ce vila unicat? Home Cinema+Smart Home+vila in ansamblul Domus Stil Pipera S.U. 310 mp, curte 266 mp, 7 cam., 2007, la cheie, **329.000 €;** ☎031.630.69.39 vlad@vgheorghiu.ro

186. **Delea** Noua, Invingatori 22, S.U. 98 mp, 1958, ap. 4 camere, etaj 1 (vila 1/3), **60.000 €;** ☎0744.752.139

187. **Dimitrie** Leonida vila individuala 3 min metrou S.U. 305 mp, curte 580 mp, 6 cam., 2006, la cheie, Vila Individuala p+1+m, metrou Dimitrie Leonida 3 min, 6 camere, 580 mp teren, toate utilitatile. **255.000 €;** ☎0737.202.284/ 0737.202.284/ 0737.202.280 tiberiu.necula@sudrezzidential.ro

188. **Direct** proprietar vanzare vila Rahova, Alexandriei, Leroy comision zero S.U. 120 mp, curte 250 mp, 4 cam., 2019, la cheie, **85.000 €;** ☎0726.690.612 iulian.ianculescu@activimob.ro

189. **DN2,** S.U. 120 mp, curte 1680 mp, 4 cam., 1990, km 27, vand casa cu 4 camere, curte 1680 mp. ☎0722.465.738

190. **Doamna** Ghica 193, Bucuresti, sector 2 S.U. 580 mp, curte 248 mp, 8 cam., 1998, vila de vanzare, investitie sigura, amplasata stradal, suprafata terenului 248 mp, amprenta 189 mp, an constructie 1998, pretabil orice destinatie, camere spatioase, S+P+1+2 etaje; **280.000 €;** ☎0720.248.348 cityinvestestates@gmail.com

191. **Doamna** Ghica, S.U. 118 mp, curte 130 mp, 4 cam., 2010, la cheie, vila vanzare Doamna Ghica constructie 2010; **110.000 €;** ☎0764.174.141 massimo_dalgesso@yahoo.com

192. **Dobroesti** S.U. 170 mp, curte 224 mp, 5 cam., 2010, la cheie, vila tip duplex, p+1+m, 2010, zona de vile, 10 min de Cora, 5 camere 3, grupuri sanitare, curte in fata, curte cu terasa acoperita in spate, spatii depozitare, utilitati. Merita vazuta; **120.000 €;** ☎0725.084.444/ 021.210.76.00 ancasweethome@gmail.com

193. **Dobroesti,** Fundeni S.U. 210 mp, curte 330 mp, 5 cam., 2009, la cheie, casa Dobroesti, P+1, constr 2009, teren 330 mp, supr. constr.210 mp, toate utilitatile, 5 camere, 3 bai, garaj, magazie, terasa, dressing, bucatarie mobilata si utilata, aer conditionat, 165.000 euro. **165.000 €;** ☎0723.494.558/ 0741.177.806 fabiolaciolac@ymail.com

194. **Dobroesti,** Fundeni, S.U. 120 mp, curte 250 mp, 4 cam., 2018, la cheie, de vanzare: ansamblu nou de case individuale, constructie 2018, P+E+Pod, suprafata utila 120 mp, suprafata utila pod 40 mp, racordate la apa, gaze, curent electric, canalizare zona Fundeni Dobroesti. **109.000 €;** ☎0755.115.755 trifoiuluirezidential@gmail.com

195. **Dobroesti,** Fundeni, Pantelimon, S.U. 110 mp, curte 200 mp, 4 cam., 2019, in constructie, ultimele 2 vile din promotie, 2 bai, 3 balcoane, bucatarie mare inchisa, pod inalt de 70 mp util, curte libera 100 mp, toate utilitatile, acces asfaltat, statie Ratb la 4 minute pe jos. **95.000 €;** ☎0761.309.031

196. **Dobroesti,** Fundeni, Pantelimon, Morarilor, S.U. 109 mp, curte 110 mp, 4 cam., 2019, la cheie, ansamblu de vile Arena Residence 4 camere, 2 bai, balcon, pod, parcare, curte proprie; toate utilitatile.Casele sunt finalizate la stadiul de alb - lavabila, finisajele putand fi personalizate. **99.900 €;** ☎0721.822.123 cristi@optimum-group.ro

197. **Dobroesti,** Pod Fundeni, S.U. 280 mp, curte 200 mp, 6 cam., 2007, la cheie, de vanzare duplex P+E+M in localitatea Fundeni, langa pod in cartier nou construit, amplasat pe un teren de 500 mp, cu canalizare, apa curenta, electricitate si gaz. **150 €;** ☎0728.977.403 ioana.adriana@tts-group.ro

198. **Dobroesti,** vedere lac, S.U. 770 mp, curte 1000 mp, 7 cam., 2016, la cheie, de vanzare casa exclusivista d+p+1+m, teren 1000 mp, 7 camere, 7 bai, 2 bucatarii, mansarda open space, vedere lac, finisaje de lux, libera, negociabil. **599.000 €;** ☎0723.840.830 costin@evogrup.ro

199. **Dobroesti,** vila central 20 min. MegaMall, S.U. 220 mp, curte 1450 mp, 5 cam., 2005, in constructie, 15 min M C.Georgian, P+1E, garaj, balcon,3 gr sanitare, gresie, faianta, parchet, termopan, UM, ISN, IEN, AC, izolata, 2 centrale, tabla Lindab, pretabil locuit sau investite, **275.000 €;** ☎0726.664.381 valentin.florea@bvn.ro

200. **Dobroiesti,** Fundeni S.U. 196 mp, curte 200 mp, 7 cam., 2018, la cheie, Imobil p+2+pod, teren 200mp., amprenta 70mp, 7 camere, 3 bai, 2 centrale termice, 6 balcoane, finisata complet. **205.000 €;** ☎0732.940.970 florinalecu.tentant@yahoo.com

201. **Domnesti** S.U. 100 mp, curte 500 mp, 3 cam., 2019, la cheie, oferta, casa individuala 3 camere cu toate utilitatile **65.000 €;** ☎0770.391.046 office@liderimob.srl

202. **Domnesti** S.U. 250 mp, curte 800 mp, 5 cam., 2018, la cheie, Penny Market, vila individuala, 800mp teren, constructie solida, finisaje personalizate, zona deosebita, mijloace de transport. **129.900 €;** ☎0726.641.110 georgianasimonarusu@gmail.com

203. **Domnesti** - casa de vanzare S.U. 120 mp, curte 350 mp, 4 cam., 2018, vand casa p+e constructie caramida 2018, suprafata teren 350 mp. Casa are 120 mp util. Casa are 4 camere. Se poate vinde si cu teren in plus de 300 mp. Agentie - comision 0 %. **77.000 €;** ☎0726.758.679 danutc2009@gmail.com

204. **Domnesti,** S.U. 180 mp, curte 140 mp, 6 cam., 2018, la cheie, casa de vanzare, proprietar, P+2E, 180 mp util, 220 mp construiti, 137 mp teren, 6 camere (4 dormitoare), 4 bai, bucatarie, debara, garaj, terasa, 3 balcoane. Toate utilitatile, se preda la cheie. **89.900 €;** ☎0724.172.542 m_preda22@yahoo.com

205. **Domnesti,** S.U. 140 mp, curte 500 mp, 4 cam., 2019, la cheie, oferta, vila 4 camere, 2 bai, teren 500 mp, toate utilitatile **70.000 €;** ☎0770.391.046 office@liderimob.srl

206. **Domnesti,** S.U. 115 mp, curte 300 mp, 4 cam., 2018, la cheie, Tudor Vladimirescu, stradal, vile individuale in calcan, se predau la cheie, finisaje personalizate, toate utilitatile conectate, mijloace de transport in imediata apropiere, **82.000 €;** ☎0726.641.110 georgianasimonarusu@gmail.com

207. **Domnesti,** S.U. 123 mp, curte 270 mp, 4 cam., 2017, la cheie, vila p+1+pod, (nu duplex), 145 mp, mobilata complet, 3 dormitoare, 3 bai, living, bucatarie, utilata complet, zona de case noi, acte, la 3 km de Ghencea, terasa, nelocuita, predare imediata, exclusiv. **90.900 €;** ☎0726.663.288 pfaliviudumitrache@yahoo.ro

208. **Domnesti,** Ciutaci, S.U. 80 mp, curte 255 mp, 3 cam., 2018, la cheie, vanzare casa individuala parter, 3 camere, zona Ciutaci, toate utilitatile, curte libera 170 mp,momentan locuita, act

Imobiliare vânzări CASE, VILE

264. **Glina** Ilfov S.U. 109 mp, curte 409 mp, 3 cam., 2018, la cheie, casa vanzare individuala la cheie constructie 2018, comuna Glina - zona vile, parter cu pod mansardabil, constructie bca si grinzi din beton armat. Accept credit prima casa si ipotecar; **65.000 €;** ☎0771.075.588 Niculaenicusorstefan@gmail.com

265. **Glina,** Ilfov, S.U. 65 mp, curte 260 mp, 3 cam., 1977, la cheie, vanzare casa+teren 260 mp, Glina Ilfov, dispune de curent electric, apa si gazele la poarta, 5-7 min. cu autobuz 405 pana la metrou Anghel Saligny, bonus o masina Opel Astra H diesel inmatriculata, **45.500 €;** ☎0723.351.895/ 0745.351.895 tinaparaschiv@yahoo.com

266. **Glodeanu** Silistea. S.U. 101 mp, curte 3600 mp, 5 cam., 2010, la cheie, Vand casa in comuna Glodeanu Silistea, satul Cotorca, compusa din 2 dormitoare, una sufragerie, bucatarie, baie, hol, balcon, anexă, magazie, pivnita, plus solarii cu suprafata 2700 mp, negociabil, **30.000 €;** ☎0727.534.086

267. **Grand** Arena Mall, S.U. 150 mp, curte 100 mp, 4 cam., 2018, la cheie, vila 4 camere, curte 100 mp, sector 4, Grand Arena mall, summer sale! **98.000 €;** ☎0721.165.251/ 0722.338.342 anca@sudrezidential.ro

268. **Grand** Arena Mall, Metalurgiei, sector 4, Bucuresti S.U. 109 mp, curte 75 mp, 4 cam., 2018, in constructie, vila cu 4 camere, Bd. Metalurgiei, P+1E+Pod cu suprafata utila de 109.20 mp + 35 mp pod si curte 75.60 mp. Se preda finisata la cheie si se poate achiziciona prin orice tip de credit bancar. **90.000 €;** ☎0726.138.984/ 0724.205.825 adrian.gherman@sudrezidential.ro

269. **Green** City Residence, 1 Decembrie S.U. 120 mp, curte 180 mp, 4 cam., 2010, la cheie, Complex Green City, 18km de Piata Unirii (30 minute), vile 4 camere si 3 bai, 120 mp gradina, acces securizat, finisaje la alegere, centrala, familii tinere, restaurant in incinta, 85.000 euro+tva **85.000 €;** ☎0725.579.402 vanzari@mygreencity.ro

270. **Green** City Residence, 1 Decembrie, S.U. 120 mp, curte 180 mp, 4 cam., 2010, la cheie, Complex Green City, 18 km de Bucuresti (30 min pe ceas), vile 4 camere si 3 bai, 120 mp gradina, acces securizat, finisaje la alegere, centrala, familii tinere, **85.000 €;** ☎0725.579.402 vanzari@mygreencity.ro

271. **Green** City Residence, 1 Decembrie, S.U. 120 mp, curte 180 mp, 4 cam., 2009, la cheie, complex Green City, 18 km de Piata Unirii, vile 4 camere si 3 bai, 120 mp gradina, acces securizat, finisaje la alegere, centrala, familii tinere, facilitati in incinta, 85.000 eur+tva, **89.250 €;** ☎0725.579.402 vanzari@mygreencity.ro

272. **Grivita,** Stoica Sudescu, 2 cam., hol, bucatarie, anexe, gaze, intrare comuna 2 familii, **30.000 €;** ☎0762.966.374/ 0787.638.327/ 0762.966.973

273. **Grivitei,** imobil ideal investitie, S+P+2+M, birouri/ rezidenta S.U. 289 mp, curte 200 mp, 6 cam., 1950, la cheie, **254.900 €;** ☎0737.613.004 george.dimitriu@galaxyimob.ro

274. **Gura** Foii, jud. Dambovita, S.U. 60 mp, curte 530 mp, 3 cam., 1980, la cheie, particular urgent casa curte cu 3 camere si teren in suprafata totala de 530 mp, situate in com. Gura Foii, jud. Dambovita, pret 85.000 Lei. Se mai poate vinde teren intravilan 570 mp- 25.000 Lei **85.000 L;** ☎0722.568.667

275. **Gura Ocnitei, jud. Dambovita, S.U. 150 mp, curte 1676 mp, 2011, casa din 2011, ☎0722.507.708/ 0728.075.691**

276. **Gura** Putnei, Bucuresti, S.U. 116 mp, curte 140 mp, 4 cam., 2018, la cheie, vile/case duplex 4 camere Titan - Gura Putnei **90.900 €;** ☎0747.181.818 Lemon.vanzari@gmail.com

277. **Harmanestii Vechi, Pascani, S.U. 82 mp, curte 4000 mp, 4 cam., 1963, la cheie, casa batraneasca, livada, teren in fata casei. Casa situata pe strada asfaltata. Pretul se discuta la fata locului ☎0760.153.985**

278. **Hunedoara,** jud. Hunedoara S.U. 283 mp, curte 850 mp, 3 cam., 2005, la cheie, Pensiune "la cheie" pe malul lacului, zona de agrement Cincis, Hunedoara. Cazare vara si iarna, sala de restaurant si terasa ampla, cu gratar si bar in aer liber. Afacere in functiune si pe profit. **95.000 €;** ☎0745.161.743

279. **Ilfov,** Domnesti, casa 4 camere, R01735, S.U. 129 mp, curte 300 mp, 4 cam., 2009, data licitatie 24.04.2019, teren intravilan in suprafata de 300 mp si constructia C1 cu o suprafata construita de 129 mp. Strada Sirbi nr 1685, cvartal 79, parcela 3190. Agent Violeta Baduica. **290.700 L;** ☎0372.101.280

280. **Imobil,** vila in Bucuresti, S.U. 80 mp, curte 25 mp, 4 cam., 2018, la cheie, vila insiruita gata de mutare la pret de apartamment. **67.000 €;** ☎0774.075.806 daniel@ansamblurinoi.ro

281. **inchiriere** case, vile zona Corbeanca S.U. 135 mp, curte 896 mp, 5 cam., 2010, la cheie, **700 €;** ☎0720.133.267 athos.imob@yahoo.com

282. **Industriilor** - Cartier 23 August, S.U. 120 mp, curte 730 mp, 4 cam., 1950, demolabila, Str. Malureni sector 3 casa batraneasca demolabila cu teren in suprafata de 730 mp cu deschidere = 30 mI toate utilitatile strada curata si linistita toate actele necesare vanzarii negociabil. **135.000 €;** ☎0758.085.005

283. **Intercontinental,** S.U. 700 mp, 1940, vila consolidata, 800 mp, teren urban 300 mp, desch. 18, toate utilitatile, S+P+1-2, libera, singur curte 100 mp, gresie, faianta, parchet, aer cond., termopan, luxoasa, **1.100.000 €;** ☎0722.277.779

284. **Ion** Mihalache, Chibrit, de vanzare casa S.U. 277 mp, curte 701 mp, 6 cam., 1998, la cheie, S+P+1+Pod, construita in 1998, Stc= 277 mp, 6 camere, 2 gr sanitare, 2 bucatarii, 3 garaje (30 mp), toate utilitatile, centrala proprie, curte libera 552 mp, deschidere la 2 strazi, toate actele **380.000 €;** ☎0721.854.257 cristian.imob@hotmail.com

285. **Ion** Mihalache, Excelsior, Antena 1, Expozitiei, S.U. 305 mp, curte 348 mp, 8 cam., 2003, la cheie, Domenii, Chibrit, Clabucet, 1 Mai, vila 6 camere + casa 2 camere + teren 348 mp, singur curte, toate utilitatile, pretabil 2 familii, pergola, gradina, curte libera 195 mp, liniste, zona de case. **449.000 €;** ☎0727.400.855 goodestate@yahoo.com

286. **Jilava,** zona Libertatii S.U. 120 mp, curte 250 mp, 4 cam., 2019, in constructie, Acces si din linia de centura, zona in plina dezvoltare, numai case noi, duplex p+1, la cheie in maxim 1 luna, va puteti alege si personaliza interiorul, se mai pot achiziciona 120 mp contra cost. **86.500 €;** ☎0722.465.875

287. **Judetul** Ilfov, Clinceni S.U. 151 mp, curte 1400 mp, 4 cam., 2015, in constructie, strada pe care este amplasata este foarte linistita, numai cu vile amplasata pe Strada Principala, Nr.66 la doar 12 km de Bucuresti. **89.000 €;** ☎0768.010.228 dragossmrd@yahoo.com

288. **Judetul** Valcea, langa Dragasani, vand casa si teren, mai multe locuri de casa, zona buna, cu conditii, nepoluata, apa, canal, cablu, asfalt, convenabil, se merita; ☎0767.879.029

289. **Kaufland** Obor, la rosu, vila la rosu P+et., 275 mp construiti, teren 304,5 mp, utilitati, exclus firme, negociabil, **160.000 €;** ☎0722.487.457

290. **Kaufland** Obor, la rosu, vila la rosu P+et., 275 mp construiti, teren 304,5 mp, utilitati, exclus firme, negociabil, **160.000 €;** ☎0722.487.457

291. **Lacul** Tei, Barbu Vacarescu, Floreasca, S.U. 80 mp, curte 176 mp, 4 cam., 1935, demolabila, Parcul Circului, zona excelenta, foarte aproape parc, numai constructii noi, pretul este fix, nu se negociaza **170.000 €;** ☎0728.114.499 stefania.clasic@gmail.com

292. **Lacul** Tei, Str. Polovraci, S.U. 160 mp, curte 320 mp, 4 cam., 1960, la cheie, **190.000 €;** ☎0730.928.310 trimbitasu@gmail.com

293. **Leleasca,** Olt, casa, schimb / vand casa de vacanta la tara, gen vila, in zona deal, apicola, sanatoasa, la 160 km fata de Bucuresti, drum asfaltat. Neg., **20.000 €;** ☎0740.535.916

294. **Leordeni,** Ilfov, S.U. 103 mp, curte 120 mp, 4 cam., 2018, in constructie, ansamblu de vile, acces cu bariera, vand vila cu 4 camere, curte 60 mp amenajata, 2 bai utilate, bucatarie spatioasa, utilitati: apa si canalizare, gaze, curent. Se accepta orice tip de credit, **92.000 €;** ☎0721.888.400/ 0733.374.103 ionel@sudrezidential.ro

295. **Leresti** casa cu teren R01703 licitatie S.U. 130 mp, curte 712 mp, 3 cam., 2008, teren intravilan in suprafata de 712 mp, edificat cu urmatoarea constructie: casa de locuit cu regim de inaltime P+1E, cu suprafata construita la sol de 80 mp.Licitatie 05.06.2019 **220.050 L;** ☎0372.101.280

296. **Localitatea** Coslogeni, Calarasi, 1977, vand casa 3 camere, 2.400 mp, anexe, vie, pomi, apa curenta, pret negociabil; ☎0735.223.314

297. **Magurele,** duplex 3 camere si curte 400 mp, S.U. 100 mp, curte 400 mp, 3 cam., 2018, la cheie, direct proprietar va ofera spre vanzare casa tip duplex, in zona Magurele, cu o suprafata utila de 100 mp/unitate si curte libera de 400 mp, cu 3 camere, dressing, 2 bai, 2 balcoane si terasa. **73.000 €;** ☎0773.911.552/ 0733.104.624 office@bragadiuresidence-exclusiv.ro

298. **Magurele,** Ilfov, S.U. 116 mp, curte 270 mp, 4 cam., 2018, la rosu, ansamblul New Project Residence, este amplasat la 12 km de centrul Capitalei, in orasul Magurele pe str. Paraului nr. 39. Oferim spre vanzare 6 case individuale si 1 duplex P+1E+Pod (spatiu depozitare). **85.000 €;** ☎0743.224.299/ 0785.980.371 newprojectresidence@gmail.com

299. **Magurele,** Varteju S.U. 460 mp, curte 1210 mp, 7 cam., 2016, la rosu, Magurele, Varteju vila p+2 la rosu, tencuita exterior 2016, doua placi de beton, lindab Bilka 0,5 mat iberic, sc. desf. 460 mp, (155+155+150) gaze, canal, current la asfalt teren 1210 mp, d. 25m tp. ITB **135.000 €;** ☎0745.110.175/ 0720.403.571 cristi_leu007@yahoo.com

300. **Maior** Coravu, Strazile Arhitecti S.U 110 mp, curte 243 mp, 3 cam., 1945, Proprietatea se afla situata într-o zona cu vile interbelice foarte aproape de mijloacele de transport in comun si de metrou. Parcul Lia Manoliu se afla situat la 2 min de mers pe jos. **240.000 €;** ☎0748.237.236 marian@confortcasaimobiliare.ro

301. **Malureni,** Toplita, casa cu teren R01337, S.U. 164 mp, curte 1044 mp, 6 cam., 1995, la cheie, teren in suprafata de 1.044 mp cu casa tip P+1E. Imobil inscris in CF nr. 282/N, nr. cad./top.: 458. **68.250 €;** ☎0720.100.339

302. **Mamaia** Nord S.U. 120 mp, curte 139 mp, 3 cam., 2019, la rosu, casa in zona Hanul Piratilor, parterul la alb, etajul la rosu, posibilitate mansardare sau etaj. Investitie recuperabila in 5-6 ani. Venit constant minim 15.000 Euro pe sezon. O casa de vacanta si o afacere **65.000 €;** ☎0721.503.101 ateneumimob@gmail.com

303. **Manastirea** Cernica, Pantelimon, S.U. 160 mp, curte 500 mp, 4 cam., 2006, la cheie, vand vila p+1cu teren 500 mp, constructie 2006 din caramida zona Manastirea Cernica, 4 camere, 3 bai, 80 mp utili pe nivel, gresie, faianta, parchet, termopan, gaze, canal, totul de calitate, magazie, **115.000 €;** ☎0743.060.802 amabo.imobiliare@yahoo.com

304. **Manastur,** Cluj, R01630 casa cu teren, S.U. 235 mp, curte 500 mp, 4 cam., 2005, la cheie, proprietatea este o casa reziden?ial cu regim de inaltime S+P+M si teren de 500 mp. **325.500 €;** ☎0720.100.339

305. **Maneciu,** Ungureni, Prahova, S.U. 120 mp, curte 600 mp, 5 cam., 1983, la cheie, vand casa in Maneciu Ungureni, jud. Prahova (la doar 15 km de statiunea montana Cheia). **59.900 €;** ☎0760.490.739 terzearamona@yahoo.com

306. **Margeanului,** 2 cam., baie, bucat. hol, anexe, centrala, **46.000 €;** ☎0762.966.374/ 0787.638.327/ 0762.966.973

307. **Metalurgiei,** sector 4, vila tip duplex, S.U. 109 mp, curte 75 mp, 4 cam., 2018, la cheie, vila tip duplex, Metalurgiei, 4 camere, curte privata, parcare, constructie 2018, finisaje la alegere, **105.000 €;** ☎0730.988.560 georgeta.constantin@sudrezidential.ro

308. **Metalurgiei,** super oferta, vila 4 camere 3 bai S.U. 109 mp, curte 75 mp, 4 cam., 2018, la cheie, Metalurgiei sector 4, p+1e+pod, o curte libera de 75.60 mp si o suprafata utila de 109.20 mp+35 mp pod locuibil, 3 dormitoare, 3 bai si 2 balcoane, la cheie, mutare imediata **100.000 €;** ☎0722.478.920/ 0726.863.405

309. **Metrou** 1 Decembrie, Titan, Pallady, Opel, Lidl S.U. 80 mp, curte 20 mp, 3 cam., 2018, la cheie, vand vila, spatioasa, p+1, bucatarie 11 mp, inchisa. Casa este complet finisata, g, f, p, t, centrala proprie, incalzire in pardoseala, totul nou, bransata la toate utilitatile sectorului 3. Acces rapid metrou. **89.000 €;** ☎0774.075.876/ 0724.458.272

310. **Metrou** Dimitrie Leonida, vila direct proprietar, S.U. 130 mp, curte 140 mp, 4 cam., 2012, la cheie, vila proprietar la 4 minute de metrou, dispune de living, bucatarie cu camara, 2 dormitoare, 3 bai, mansarda cu spatiu birou, aer conditionat, sistem irigatii, videointerfon, curte amenajata 80 mp, magazie, **135.000 €;** ☎0761.833.311/ 0787.525.596

311. **Metrou** Dimitrie Leonida, vila moderna P+1+M, S.U. 116 mp, curte 110 mp, 4 cam., 2015, la cheie, vila proprietar, P+1+M la doar 15 minute de metrou, living, bucatarie, 2 dormitoare, 2 bai, spatiu depozitare, mansarda open space, curte pavata de 51 mp, **89.000 €;** ☎0761.833.311/ 0787.525.596

312. **Metrou** Nicolae Teclu, Titanul Nou, Pallady, S.U. 105 mp, curte 70 mp, 4 cam., 2019, la cheie, casa insiruita, living 25 mp, buc 11 mp, inchisa, 3 dormitoare, curte 70 mp cu loc pentru 2 masini. foarte aproape metrou 10 minute, strada astfaltata, iluminata. **100.000 €;** ☎0774.075.876/ 0724.458.272

313. **Mihailesti,** Giurgiu, S.U. 350 mp, curte 1000 mp, 5 cam., 2014, la cheie, vila de lux, P+1+pod+garaje, foisor, anexe, finisaje de lux, racordata la toate utilitatile. **155.000 €;** ☎0769.805.758

314. **Militari** proprietar, gradinita, after school, etc, S.U. 500 mp, curte 385 mp, 15 cam., 2010, la cheie, P+2+Mansarda, suprafata 500 mp, 15 camere, 4 bai, teren 385, deschidere 14 ml, pretabila diverse activitati: gradinita, after school, clinica, birouri, camin seniori, sediu firma etc. Proprietar./ **585.000 €;** ☎0763.566.560 dragos.tache@cyberservices.com

315. **Militari** Residence Apeductului S.U. 145 mp, curte 300 mp, 4 cam., 2018, la cheie, vila p+1+pod, construita din caramida, invelita Lindab, 4 dormitoare, 2 grupuri sanitare, bucatarie pe fiecare etaj, gaz lumina, fantana cu hidrofor, zona locuita, strada cu circuit inchis, gata de mutare. **125.000 €;** ☎0725.740.601

316. **Militari,** S.U. 85 mp, curte 298 mp, 2 cam., 1950, la cheie, casa batraneasca 150 m de Bd. Uverturii zona linistita ideal pentru o locuinta de familie 298 mp deschidere 26 ml, cu regim maxim de inaltime p+2+mansarda, se poate construi 85-90 mp, toate utilitatile, **90.000 €;** ☎0723.130.244

317. **Militari,** Apusului S.U. 179 mp, curte 172 mp, 5 cam., 2003, la cheie, casa/ vila 5 camere, Militari apusului, 2003, 179 mp utili cu tot cu terase si balcoane, 100 mp curte libera, mobilata, utilata, loc parcare in curte, comision 0 **185.000 €;** ☎0726.299.017/ 0767.820.023 premiumbrokerestate@gmail.com

318. **Militari,** Gorjului, S.U. 450 mp, curte 450 mp, 16 cam., 2015, la cheie, vand vila zona Gorjului, str. Valea Lunga. Vila este spatioasa, poate fi locuita de familii fiind compartimentata pe apartamente individuale sau ca: gradinita, spatiu de productie, birouri, catering **279.000 €;** ☎0748.565.997 ricadi_92@yahoo.com

319. **Militari,** proprietar, 3 camere, sau maxim 2 rate, S.U. 55 mp, curte 100 mp, 3 cam., 1980, gresie, faianta, termopan, centrala, baie cu geam, 55 mp utili renovat recent, curte 40 m, 5 min de Lidl. Este placa de beton pentru mansardare sau etajare. Pret fix doar pentru cash. Accept credit si rate. **45.000 €;** ☎0763.012.120

320. **Militari,** Rosu, 5 cam, 2 Garaje Semineu, T=750 mp, S.U. 280 mp, curte 750 mp, 5 cam., 2008, la cheie, 4 Camere 6 Bai, Subsol si Mansarda Finisaje Superioare, 2 Garaje Incalzite, Panouri Solare, Centrala Proprie, Semineu, Ventilo Convetoare, Izolatie 15cm Polistiren Pereti Caramida Suprastructura Beton **247.500 €;** ☎+40736853525 cpirvu@gmail.com

321. **Militari,** Rosu, Chiajna, zona padure Florilor, S.U. 115 mp, curte 250 mp, 5 cam., 2019, in constructie, vand casa/vila 4 camere p+1+m, 115 mp, teren 250 mp, finisata lux la cheie, centrala, canalizare, acces rapid asfalt, langa padure, zona padure Florilor. Direct proprietar. **114.000 €;** ☎0749.115.511/ 0745.005.500 ecap.office@gmail.com

322. **Militari,** sector 6, casa 3 camere, R0061C S.U. 48 mp, curte 216 mp, 3 cam., 1950, demolabila, teren intravilan, forma dreptunghiulara, in suprafata de 216 mp conform acte si 210,52 mp conform masuratori, deschidere aproximativ 10 ml, plan?, deconectat de la utilitati **39.000 €;** ☎0720.100.339

323. **Mizil,** jud. Prahova S.U. 138 mp, curte 388 mp, 7 cam., 1926, la cheie, Vand imobil in Mizil, jud. Prahova. Pret: 95.000 euro negociabil, str. Mihai Bravu nr. 127, pozitie stradala DN 1B Ploiesti - Buzau, suprafata teren: 388 mp, suprafata construita: 170 mp, **95.000 €;** ☎0722.658.170 artin_enopian@yahoo.com

324. **Moara** Domneasca, Ganeasa, 15 km de la Bucur-Obor, S.U. 417 mp, curte 650 mp, 7 cam., 2014, la cheie, super vila, apa curenta si put, curent trifazic, centrala electrica/lemne. Drum asfalt, zona padure si lacuri, 5 bai (faianta si gresie Marazzi), 4 balcoane, 2 terase, parchet lemn masiv, usi lemn, **128.000 €;** ☎0770.224.466 prieten68@yahoo.com

325. **Moara-Grecilor,** casa 5 camere, R0126 S.U. 198 mp, curte 767 mp, 5 cam., 2007, constructia, cu regim de inaltime P+M este construita din caramida cu placi de beton prevazuta cu un acoperis avand sarpanta de lemn si invelitoare din tigla metalica Lindab; Ag. Frasin Adrian **60.000 €;** ☎0726.162.672

326. **Mogosoaia** S.U. 240 mp, curte 465 mp, 5 cam., 2008, la cheie, Vila individuala spre vanzare in zona Mogosoaia, reper complex sportiv al FRF. Vila parter, etaj si mansarda la gri. **175.000 €;** ☎0720.559.217

327. **Mogosoaia,** S.U. 408 mp, curte 1000 mp, 7 cam., 2010, la cheie, vila confortabila si spectaculoasa situata in localitate regala, langa padure rezervatie naturala, destasurata 90% pe parter. **630.000 €;** ☎0723.584.684 arh.mariusturcu@gmail.com

328. **Mogosoaia,** padure, lac, liniste, hai acasa, vila , S.U. 315 mp, curte 1520 mp, 6 cam., 2008, la cheie, te-ai saturat de aglomeratia si zgomotul din Bucuresti? Cauti sa te muti într-o oaza de liniste si verdeata, dar sa ai acces facil la scoli si la toate facilitatile capitalei? **385.000 €;** ☎0722.732.975 axadomenii@yahoo.com

329. **Mosilor,** S.U. 200 mp, curte 300 mp, 7 cam., 1910, la cheie, restaurant Burebista, vila deosebita, interbelica formata din 7 camere, 3 gr. sanitare, S+P+1+mansarda, structura de rezistenta solida, fara legea 112, zona buna, linistita, curte. Agentie, libera. **390.000 €;** ☎0762.093.000

330. **Muncii,** Iancului, Agricultori, S.U. 220 mp, curte 202 mp, 6 cam., 1940, vila robusta planseu beton, posibilitate extindere la 320 mp prin amenajare mansarda, amprenta 130 mp, curte libera 70 mp, ideal rezidenta, acces separat parter, oportunitate, **189.900 €;** ☎0722.350.066 timeimob@gmail.com

331. **Naeni,** Buzau, curte 3500 mp, 3 cam., casa p+m, baie, bucatarie, terasa, dependinte, garaj, vie, livada, **31.500 €;** ☎0731.982.399

332. **Navodari,** Constanta, R01765, S.U. 321 mp, curte 1763 mp, 11 cam., 2000, Licitatie 14.06.2019 Imobil compus din teren in suprafata de 1763 mp si constructiile: C1 - locuinta, compusa din cinci camere, bucatarie, baie, hol, cu o suprafata construita de 138 mp, **538.877 L;** ☎0372.101.280

333. **Navodari,** zona Kaufland, S.U. 266 mp, curte 496 mp, 4 cam., 1995, la cheie, casa P+1+M cu garaj spatios si spatiu comercial cu intrare separata, **108.000 €;** ☎0729.547.207 cristian.vasile@inteo.ro

334. **Nerva** Traian, Timpuri Noi, S.U. 435 mp, curte 460 mp, 11 cam., 1956, vila cu arhitectura deosebita, teren 463 mp, au fost 3 apartamente de 5 camere, necesita renovare, ideeal restaurant, birouri, gradinita, locuit, etc. **430.000 €;** ☎0726.641.110 georgianasimonarusu@gmail.com

335. **Nicolae** Teclu S.U. 112 mp, curte 200 mp, 4 cam., 2019, la rosu, amplasat in zona Nicolae Teclu in Sectorul 3 al capitalei, imobilul este pozitionat într-o zona cu trafic redus, avand in jur cladiri care nu depasesc nivelul de elevatie P+2E **125.000 €;** ☎0731.510.854 ionut.epure@zonadesud.ro

336. **Obor,** Kaufland, Colentina, str. Silviei, S.U. 310 mp, curte 450 mp, 9 cam., 2006, la cheie, Obor, Kaufland, Colentina str. Silviei, casa vila p+1+m, 9 cam 3s, 6d, 4 bai, constructie 2006, amprenta 145 mp, curte, cadastru in curs, necesita reamenajarii, pret de criza rog seriozitate. **235.000 €;** ☎0760.978.331/ 0722.560.930 teraimobiliare@yahoo.com

337. **Olt,** Tatulesti, la 30 km de Pitesti S.U. 150 mp, curte 1500 mp, 4 cam., 1980, la cheie, vand casa in comuna Tatulesti, jud. Olt la 30 km de Pitesti: 4 camere, bucatarie, 3 holuri, fanar cu 2 camere depozitare, garaj, fantana in curte, teren 1500 metri cu livada pruni si bolta vita de vie **14.000 €;** ☎0729.362.721

338. **Oportunitate** casa individuala, Muncii, S.U. 160 mp, curte 100 mp, 5 cam., 2011, la cheie, **199.000 €;** ☎0735.551.422 florin.toma@catoma.ro

339. **Oras** Moreni, jud. Dambovita, Pleasa, S.U. 70 mp, curte 2200 mp, 3 cam., 2013, str. N. Balcescu, vand anexa gospodareasca, bucatarie, pivinita, apa electricitate; **6.500 €;** ☎0727.651.001

340. **Oras** Pantelimon S.U. 240 mp, curte 400 mp, 4 cam., 2009, vand vila, oras Pantelimon la 5 minute de cora, zona noua case, p+1, 240 mp utili, 400 teren, 4 camere, 2 bucatarii, 3 bai, dressing, pivinita, garaj, curte amenajata, gard beton. **170.000 €;** ☎0732.770.573

341. **Oras** Pantelimon, S.U. 172 mp, curte 500 mp, 5 cam., 2017, la cheie, amplasata pe un teren de 250 mp, amprenta casei 83 mp, suprafata construita 172 mp, utila 145 mp, curent, apa, canalizare, gaz, finisaje de buna calitate. Se poate adauga un teren de 250mp. Pret 93.500 euro. **93.500 €;** ☎0773.864.828/ 0721.717.270 aurel.petrescu@alphadpi.ro

342. **Oras** Pantelimon, S.U. 100 mp, curte 335 mp, 4 cam., 2019, la cheie, casa de vanzare oras Pantelimon zona noua de case str Ambroziei, langa Ecaterina Mihaila 3, constructie 2019, caramida porotherm, str lata de 9 m, iluminat stradal, **79.500 €;** ☎0763.261.376 lacob.emanuel@yahoo.com

Casă zona centrală Voluntari,
Intersecţie Ecaterina Teodoroiu cu Moldova,
situată la 200 m de şcoala generală,
grădiniţă şi primărie, în imediata apropiere
a centrelor comerciale Mega Image, Lidl,
Metro şi Carrefour Colentina şi de Policlinică.
Curte 150 mp, decomandată, stradă asfaltată.
TOATE UTILITĂŢILE.
130.000 EURO
0742.631.949

343. **Oras** Pantelimon, S.U. 180 mp, curte 250 mp, 4 cam., 2008, vila parter si mansarda, teren proprietate, toate facilitatile, **87.000 €;** ☎0763.441.434

344. **Oras** Pantelimon, zona Lebada, 6 dormitoare, 2 living, 2 bucatarii, wc serviciu, terasa, garaj, 3 intrari, negociabil, **95.000 €;** ☎0771.576.049

345. **Oras** Sinaia, jud. Prahova, curte 300 mp, 4 cam., zona centrala str. 1 Mai, particular vand imboil demisol+ parter, garaj, 160 mp supraf. contruita; ☎0744.606.703

346. **Orsova,** zona centrala, curte 340 mp, 5 cam., casa, dependinte, vedere Dunare, proprietar, **59.000 €;** ☎0736.445.682

347. **Ostrov,** S.U. 220 mp, curte 5000 mp, 7 cam., 2014, la cheie, urgent vand casa sau schimb cu casa ap in Bucuresti. **45.000 €;** ☎0785.920.059 Marius25822003@yahoo.com

348. **Otopeni** S.U. 145 mp, curte 233 mp, 4 cam., 2009, la cheie, proprietar vand vila in Otopeni, parter + 1 etaj situata in complex rezidential Vile California. Vila are o suprafata construita de 155 mp iar terenul 233 mp. Vila este disponibila si la inchiriere, **129.900 €;** ☎0748.965.674 elenamonicavoinea@yahoo.com

349. **Otopeni** City Gardens, vile 5 camere, 0% comision S.U. 155 mp, curte 330 mp, 5 cam., 2019, la cheie, complex rezidential Otopeni City Gardens, Faza 2, vile individuale, 5 camere, 3 bai, s.c 212 mp, teren 330 mp. Finisaje la cheie 2019. Direct dezvoltator. 0% comision. www.otopenicitygardens.ro **92.500 €;** ☎0749.800.400 sales@otopenicitygardens.ro

350. **Otopeni,** S.U. 300 mp, curte 1000 mp, 8 cam., 2011, la cheie, vand vila P+1+M, 340 mp construiti, zona spate AMC, 500 m pana la DN1,5 dormitoare, living, mansarda 80 mp, bucatarie, 5 bai, 2 dressinguri, 2 terase,garaj, teren 1000 mp, 26,7 X 37,5, pret negociabil. **319.000 €;** ☎0722.824.278

351. **Otopeni,** Odai, S.U. 105 mp, curte 250 mp, 5 cam., 2019, in constructie, vila individuala P+1, structura beton, caramida Porhoterm, 250 mp teren, 105 mp utili, 120 mp utila totala, 3 dormitoare, 3 bai cu aerisire directa, living, terasa, finalizare iunie 2019, comision 0% **103.950 €;** ☎0730.252.252 contact@amaliatudor.ro

352. **Otopeni,** Odai, Ciprian Porumbescu, S.U. 167 mp, curte 330 mp, 5 cam., 2019, la cheie, vila P+1E+M incalzire in pardoseala, supr total constr 257 mp, include terasa, balc si sp de depozitare de 30 mp. Supr tot a terenului este de 330 mp. Se preda zugravita (Savan) si cu utilitati functionale. **135.000 €;** ☎0720.535.453 luciantrif30@yahoo.com

353. **Otopeni,** Odai, duplex, S.U. 140 mp, curte 287 mp, 4 cam., 2018, la cheie, casa 4 camere 3 grupuri sanitare, teren 287 mp, P+1, duplex, deschidere 11, amprenta casei 70 mp. Centrala gaze, fosa si put. Curte libera 220 mp. Simplu Confort Imobiliare; **116.000 €;** ☎0756.166.166 simplu.confort@gmail.com

354. **Otopeni,** vila individuala p+1+m, 295 mp, S.U. 295 mp, curte 477 mp, 6 cam., 2019, in constructie, teren 478 mp, Antracit Residence, vila individuala la cheie P+1+M, 295 mp utili, curte 478 mp, pret cu TVA 19 inclusa. Detalii la telefon sau antracit.ro. Face parte din Ansamblul Antracit Residence 6 Cartier Craitelor. **254.900 €;** ☎0730.448.944 contact@antracit.ro

355. **Ozana,** casa superba disponibila imediat, S.U. 119 mp, curte 60 mp, 3 cam., 2018, la cheie, Ozana, zona linistita, proximitate metrou, casa cocheta, finisaje premium, disponibila imediat. Dispune de o mansarda superba complet amenajata, dormitoare luminoase ultima unitate disponibila. **96.900 €;** ☎0728.750.605 iulia@activeestate.ro

356. **Pache** Protopopescu curte 340 mp, 5 cam., teren desc. 9/37 cu casa renovabila, 2 gr. sanitare, pivnita, mansarda, negociabil, **270.000 €;** ☎0722.525.806

357. **Pache** Protopopescu, S.U. 220 mp, curte 343 mp, 5 cam., 1994, la cheie, Agricultori, Calea Calarasi, supraf. teren 380 mp, amprenta la sol 90 mp, p+2, subsol, semimobilata, d-11 m piscina, renovata recent, 3 gr. sanitare,Imobilul este situat intr o zona linistita de vile. **335.000 €;** ☎0723.460.200/ 021.210.76.00 sweethome_imob@yahoo.com

358. **Pache** Protopopescu, Agricultori, S.U. 120 mp, curte 161 mp, 7 cam., 1965, la cheie, casa str. Agricultori, aproape de metrou. Are 7 camere, 4 grupuri sanitare, 3 bucatarii, pivnita. Are 2 centrale termice, calorifere si instalatie sanitara pe cupru. Pod inalt, posibilitate mansardare. **112.000 €;** ☎0766.971.671

359. **Pallady,** casa deosebita disponibila imediat, S.U. 158 mp, curte 136 mp, 4 cam., 2019, la cheie, oaza de liniste si verdeata la 5 min de bd principal, construita la standarde ridicate de calitate si confort. Curte, 2 locuri de parcare, finisaje la alegere. Va asteptam la vizionare. Comision 0. **134.900 €;** ☎0744.164.036 lautone@yahoo.com

360. **Pantelimon** Cora, vile finalizate S.U. 115 mp, curte 240 mp, 5 cam., 2019, la cheie, Ansamblu rezidential cu circuit inchis de vile tip triplex, situat la doar 5 minute de galagia si aglomeratia orasului, in imediata apropiere a hipermarketului Cora Pantelimon, pe sos.Cernica . **95.000 €;** ☎0728.879.797/ 0728.879.796 cernicabuilding@yahoo.com

361. **Pantelimon** la maxim 5 minute de Cora vile 2019 S.U. 130 mp, curte 240 mp, 5 cam., 2019, la rosu, Situate pe sos.Cernica aproape de padure si lac, langa bucuresti cu acces rapid ratb, metrou, maxi taxi etc **110.000 €;** ☎0728.879.797/ 0728.879.796

362. **Pantelimon** Lidl 5 min Cora Pantelimon S.U. 120 mp, curte 228 mp, 4 cam., 2018, la cheie, Direct dezvoltator fara comision vile de lux in complex rezidential cu circuit închis, finalizate, va puteti muta chiar maine, sunati acum, vizite oricand, toate actele, **95.000 €;** ☎0728.879.797/ 0728.879.796 Cernicabuilding@yahoo.com

363. **Pantelimon,** S.U. 200 mp, curte 205 mp, 7 cam., 2000, casa situata in centru orasului Pantelimon str Pavel Tcaenko, doua living, 5 dormitoare supafata teren 200 mp, centrala noua, canalizare, mansarda, merita vazuta. **115.000 €;** ☎0736.965.547 maria.mariailinca@yahoo.com

364. **Pantelimon,** S.U. 143 mp, curte 330 mp, 4 cam., 2004, la rosu, oras Pantelimon vila casa de vanzare constructie 2004. Casa 4 camere **63.000 €;** ☎0751.211.580

365. **Pantelimon,** S.U. 85 mp, curte 233 mp, 3 cam., 2017, la cheie, Pantelimon,Cernica, biserica noua, 233 mp, casa supraf. 85 mp, living, 2 dormitoare, baie, bucatarie hol la intrare constuctie 2017 totul nou la cheie, curte amenajata, toate actele la zi, 73000 euro. **73.000 €;** ☎0721.275.684

366. **Pantelimon,** aproape padure, S.U. 240 mp, curte 350 mp, 5 cam., 2019, la cheie, Pantelimon aproape padure p+1, amprenta la sol 130 mp se preda finisata la cheie, racordata la toate utilitatile situata intre vile noi construite, cadastru si intabulare, accept prima casa. **135.000 €;** ☎0769.805.758/ 0722.252.995

367. **Pantelimon,** Cernica, S.U. 146 mp, curte 200 mp, 4 cam., 2018, in constructie, Ansamblul Cernica Residence, vila P+1,4 camere, bucatarie inchisa, living, 3 dormitoare, 2 bai, beci cu intrare din bucatarie, terasa,loc de parcare + curte individuala, **130.000 €;** ☎0721.448.008/ 0720.024.022 bogdan.dumitrache@royalcrown.ro

368. **Pantelimon,** Dobroiesti S.U. 400 mp, curte 1000 mp, 7 cam., 2015, la cheie, vila 7 camere, la cheie, parter +1+ mansarda, 5 grupuri sanitare, gaze, apa, canalizare, garaj, curte amenajata. **350.000 €;** ☎0761.532.117

369. **Pantelimon,** Rascoalei, str. Salaj S.U. 100 mp, curte 342 mp, 4 cam., 2019, la cheie, casa deosebita, foarte inteligent comp

Imobiliare vânzări CASE, VILE

415. **Popesti** Leordeni, S.U. 120 mp, curte 250 mp, 4 cam., 2018, la cheie, vila P+1+Pod, 120 mp utili, 250 mp teren, 4 camere, bucatarie mare, 2 bai, spatii depozitare, finisaje de calitate, acces facil catre mijloacele de transport in comun, centre comerciale, scoli, zona de case. **83.000 €;** ☎0731.510.863 bogdan.ungureanu@zonadesud.ro

416. **Popesti** Leordeni, S.U. 103 mp, curte 58 mp, 4 cam., 2018, in constructie, vile insiruite Popesti Leordeni langa Primarie. **92.000 €;** ☎0730.855.555 simona.nistor@sudrezidential.ro

417. **Popesti** Leordeni, 20 min. metrou Dimitrie Leonida S.U. 120 mp, curte 100 mp, 4 cam., 2018, in constructie, Vila p+1+m, 4 camere, 3 bai, 3 balcoane, bucatarie, etaj doi amenajata pt locuit, placa si scari din beton peste etajul 1, terasa, loc de parcare, finisaje la alegerea clientului, toate utilitatile, cartier nou **110.000 €;** ☎0731.510.863 bogdan.ungureanu@zonadesud.ro

418. **Popesti** Leordeni, 4 min mers pe jos de metrou, S.U. 125 mp, curte 140 mp, 4 cam., 2012, la cheie, vila P+1+M 4min de metrou. 125 mp util. 140 mp teren. **135.000 €;** ☎0787.525.611 bogdan@tophome.ro

419. **Popesti** Leordeni, 600 m de primarie S.U. 80 mp, curte 100 mp, 4 cam., 2018, la cheie, oferta vila p+1+pod 3+1 cam, teren 100 mp, 600 m de primarie. **75.000 €;** ☎0787.525.611 bogdan@tophome.ro

420. **Popesti** Leordeni, casa 3 camere, cel mai bun pret S.U. 80 mp, curte 25 mp, 3 cam., 2017, la cheie, structura beton, caramida porotherm, termoizolatie 10 cm, finisaje la alegere incluse, toate utilitatile, localizat Str. Intrarea Viilor nr. 23, pod mansardabil 35 mp, teren liber 25 mp, loc parcare. **75.000 €;** ☎0764.180.052/ 0768.397.773 office@nemarimobiliare.ro

421. **Popesti** Leordeni, casa 3 camere, centru, S.U. 80 mp, curte 25 mp, 3 cam., 2017, la cheie, cel mai bun pret structura beton, caramida porotherm, termoizolatie 10 cm, finisaje la alegere, toate utilitatile, localizat Str. Intrarea Viilor nr. 23, pod mansardabil 35 mp, loc parcare, curte 25 mp. **75.000 €;** ☎0764.180.052/ 0768.397.773 office@nemarimobiliare.ro

422. **Popesti** Leordeni, casa individuala, zona centrala, S.U. 138 mp, curte 140 mp, 4 cam., 2019, la cheie, constructie noua 2019, P+1et+M cu o suprafata utila de 138 mp, curte 140 mp, 4 camere, 3 grupuri sanitare. Toata utilitatile racordate pe reteaua orasului, finisaje incluse in pret, loc parcare. **125.000 €;** ☎0768.397.773/ 0764.180.052 office@nemarimobiliare.ro

423. **Popesti** Leordeni, la 6 km de Popesti, casa batraneasc 3 camere, put, livada, 1000 mp, pomi, capsuni, inchisa sarma, asfaltat jur-imprejur, discutabil, **27.000 €;** ☎0733.253.259/ 0735.867.865

424. **Popesti** Leordeni, primarie S.U. 107 mp, curte 38 mp, 3 cam., 2018, la cheie, vila p+1e+pod, situata intr-un ansamblu devile insiruite, in Popesti Leordeni, suprafata utila de 77 mp, la care se adauga podul cu suprafata de 30 mp si curte libera 38 mp. Mutare imediata! **77.500 €;** ☎0726.138.984/ 0724.205.825 adrian.gherman@sudrezidential.ro

425. **Popesti** Leordeni, Primarie - Mega Image, S.U. 118 mp, curte 138 mp, 4 cam., 2018, la cheie, vila P+1+Pod, 4 camere, 3 bai, balcon generos si SU 117.50 mp + pod 50 mp si curte proprie de 136 mp cu 2 locuri de parcare incluse **91.500 €;** ☎0726.138.984/ 0724.205.825 adrian.gherman@sudrezidential.ro

426. **Popesti** Leordeni, vila individuala la cheie, S.U. 110 mp, curte 160 mp, 4 cam., 2018, la cheie, vila P+1+M ce face parte dintr-un complex de 4 vile lipite, dispune de living generos, bucatarie, terasa, 2 dormitoare 3 bai, mansarda generoasa finisata in pret, curte amenajata. **107.000 €;** ☎0761.833.311/ 0787.525.596

427. **Popesti** Leordeni, vila P+1+Pod, S.U. 75 mp, curte 90 mp, 3 cam., 2018, la cheie, vila noua cu gradina la pret de apartament, living, bucatarie, 2 dormitoare, 2 bai, balcon, pod amenajat, loc de parcare inclus, zona linistita de case, totul nou, contorizare individuala, **75.000 €;** ☎0761.833.311/ 0787.525.596

428. **Popesti** Leordeni, vila tip duplex, mutare imediata S.U. 77 mp, curte 126 mp, 4 cam., 2017, la cheie, oferim spre vanzare o vila, tip duplex, cu regim de inaltime P+1E+Pod, situata intr-o zona rezidentiala noua, cu o suprafata utila de 77 mp, la care se adauga podul cu suprafata de 42 mp. **91.000 €;** ☎0729.923.486/ 0731.171.007

429. **Popesti** Leordeni,centru,dezvoltator,casa 3 camere, S.U. 80 mp, curte 25 mp, 3 cam., 2018, la cheie, structura beton, caramida porotherm, termoizolatie 10 cm, finisaje la alegere incluse, toate utilitatile, localizat Str. Întrarea Viilor nr. 23, pod mansardabil 35 mp, teren liber 25 mp, loc parcare; **75.000 €;** ☎0768.397.773/ 0764.180.052 office@nemarimobiliare.ro

430. **Popesti** Leordeni. Zona linistita, S.U. 90 mp, curte 160 mp, 3 cam., 2010, la cheie, vila 3 camere pret de apartament, util 90 mp, teren 160mp, **78.500 €;** ☎0787.525.611 bogdan@tophome.ro

431. **Popesti,** vila duplex finisaje lux mutare imediata S.U. 126 mp, curte 200 mp, 4 cam., 2018, la cheie, vila duplex finisaje lux, mutare imediata, acte gata, toate utilitatile, contorizare individuala, suprafata utila de 126 mp + pod de 42 mp, curte de 101 mp, delimitata si imprejmuita cu gard **99.000 €;** ☎0733.182.994/ 0799.877.999

432. **Popesti,** zona Sfinti, S.U. 210 mp, curte 300 mp, 7 cam., 2010, la cheie, vila individuala cu 7 camere situata la intrarea in orasul Popesti, beneficiaza de suprafata utila 210 mp si are curtea in suprafata de 300 mp, are 2 balcoane, o terasa si spatii de depozitare. **185.000 €;** ☎0722.519.815 mincaiulia@gmail.com

433. **Popesti-Leordeni** S.U. 130 mp, curte 120 mp, 4 cam., 2018, in constructie, Vila de vanzare in Popesti-Leordeni foarte bine impartita, zona doar de vile, la 10 minute de primarie, scoala, centru, Mega Image, banci, se vinde finisata la cheie si bransata la toate utilitatile, **115.000 €;** ☎0787.525.587 cristian.muresanu@yahoo.com

434. **Popesti-Leordeni** vila individuala de vanzare S.U. 153 mp, curte 250 mp, 4 cam., 2019, la cheie, vila individuala de vanzare in Popesti-Leordeni, zona exclusiva de case noi, se vinde finisata si bransata la toate utilitatile **125.000 €;** ☎0787.525.587 cristian.muresanu@yahoo.com

435. **Popesti-Leordeni,** S.U. 112 mp, curte 120 mp, 4 cam., 2018, in constructie, va propunem spre vanzare o vila tip duplex cu 4 camere, la etaj 3 dormitoare,o baie si 2 balcoane; la parter un living luminos,o bucatarie inchisa foarte spatioasa, zona noua Popesti-Leordeni, **95.000 €;** ☎0725.225.117 claudia@sudrezidential.ro

436. **Prahova- Breaza, S.U. 270 mp, curte 1600 mp, 2000, vila cu parter+ mansarda. Parter: 2 dormitoare, living, baie, grup sanitar, centrala, bucatarie cu camara. Ferestre si usi din stejar masiv, mobila clasica, terasa inchisa cu termopan, garaj dechis. Mansarda: 2 dormitoare, birou, dressing, baie cu dus, balcon. Gradina cu brazi, stejar, tei, tuia si vita de vie. ☎0724.360.631/ 00436645351271**

437. **Predeal,** jud. Brasov S.U. 480 mp, curte 500 mp, 7 cam., 2000, la cheie, vand vila in Predeal ultracentral p+2+m 480 mp, teren 500 mp. 7 camere, 7 bai, living bucatarie, camera tehnica + dependinte. Se vinde utilata si mobilata la cheie 299.000 E negociabil **299.000 €;** ☎0722.359.335 pavelescudorina@yahoo.com

438. **Predeal,** vila centrala, S.U. 190 mp, vedere panoramica Bucegi, 3 apartamente p+e+m, dec.e (6 camere, 3 bucatarii, 3 bai, 3 holuri, 3 balcoane), 2 scari interioare (marmura, lemn), magazie beton, terasa curte, atelier pictura, sculptura, lacatuserie, sudura. Aparate joaca copii. Teren 1101,6 mp, deschidere 2 laturi, 2 porti curte, **170.000 $;** ☎0735.872.096

439. **Prelungirea** Ghencea vila S.U. 110 mp, curte 250 mp, 4 cam., 2019, la cheie, vila Prelungirea Ghencea cu 4 camere, 250 mp teren, 2 bai, terasa, 2 locuri parcare intr-un proiect de case cu circuit inchis. Acces rapid catre Auchan, Plaza Romania, scoli si gradinite **90.500 €;** ☎0725.885.866/ 0725.885.844 office@westimob.ro

440. **Prelungirea** Ghencea vila S.U. 128 mp, curte 190 mp, 4 cam., 2019, la cheie, vila Prelungirea Ghencea, acces prin str Dantelei. Teren 190 mp iar casa cu supr utila de 128 mp.parter: living, bucatarie, camera tehnica, grup sanitar, et 1: 3 dormitoare cu 2 bai, hol si balcon. **95.000 €;** ☎0725.885.866/ 0725.885.844 office@westimob.ro

441. **Prelungirea** Ghencea, S.U. 120 mp, curte 250 mp, 4 cam., 2019, la cheie, vila are o suprafata construita de 140 mp si o suprafata utila de 120 mp, avand regimul de inaltime P+1+P. Suprafata teren: 250 mp **93.500 €;** ☎0725.885.866/ 0725.885.844 office@westimob.ro

442. **Prelungirea** Ghencea, Bragadiru, strada Topazului S.U. 204 mp, curte 180 mp, 5 cam., 2018, in constructie, Case 204mp tip triplex (extremitatile 102000 mijlocul 100000) gradini 180 m, curte si intrare proprie fiecare, toate utilitatile, direct dezvoltator.Prelungirea Ghencea, str Topazului, **100.000 €;** ☎0766.723.253/ 0766.425.876 anunturi@abonamenteservice.ro

443. **Prelungirea** Ghencea, Bucuresti, S.U. 125 mp, curte 117 mp, 4 cam., 2018, la cheie, vile duplex cu design deosebit, cu finisaje premium, la cheie finalizate, gata sa va mutati, 4 camere, 3 bai, constructie din caramida pe cadre de beton armat, curent, gaze. Accept credit imobiliar; **99.500 €;** ☎0722.116.600 mail.dezvoltator@gmail.com

444. **Prelungirea** Ghencea, Cartierul Toamnei, S.U. 135 mp, curte 175 mp, 4 cam., 2018, la cheie, p+1+pod mansardabil, curte amenajata, finisate personalizate, zona linistita, mijloace de transport, se accepta prima casa. **79.000 €;** ☎0726.641.110 georgianasimonarusu@gmail.com

445. **Prelungirea** Ghencea, comision 0% S.U. 90 mp, curte 40 mp, 3 cam., 2019, la cheie, vila p+1+m, supr utila 90 mp, curte 40 mp, langa cartierul latin. Se preda la cheie cu toate utilitatile incluse beneficiaza de 2 locuri de parcare. Fiind la un pret de apartament, este o oportunitate. **64.990 €;** ☎0725.885.866/ 0725.885.844 office@westimob.ro

446. **Prelungirea** Ghencea, Dantelei, dezvoltator S.U. 160 mp, curte 230 mp, 5 cam., 2019, la cheie, Vila P+1+M cu teren 230mp intr-un complex de vile, gaze, apa, canalizare, cu toate finisajele incluse. **95.000 €;** ☎0725.885.866/ 0725.885.844 office@westimob.ro

447. **Prelungirea** Ghencea, Latin, 2018, oferta duplex P 1 pod, S.U. 114 mp, curte 140 mp, 3 cam., 2017, la cheie, **79.900 €;** ☎0721.250.142 office@premiumadvisors.ro

448. **Prelungirea** Ghencea, nr 264A, sector 6, S.U. 204 mp, curte 120 mp, 5 cam., 2018, in constructie, case tip duplex 140000 direct dezvoltator, s utila 204 m, teren 120 m, avand fiecare curte proprie, bransate la toate utilitatile. Bucuresti, Prelungirea Ghencea 264A, sector 6, Georgiana. **140.000 €;** ☎0766.723.253/ 0766.425.876 anunturi@abonamenteservice.ro

449. **Prelungirea** Ghencea, Sos Alexandriei, Fortuna S.U. 84 mp, curte 180 mp, 4 cam., 2019, la cheie, Vila la pret de apartament, 84mp util, teren 180mp, gaze, curent, canalizare. Aprope de Fortuna Residence unde gasim gradinita, Mc donalds, Penny Market etc **76.900 €;** ☎0725.885.866/ 0725.885.844 office@westimob.ro

450. **Prelungirea** Ghencea, str Magnolie, S.U. 204 mp, curte 140 mp, 5 cam., 2018, in constructie, case 204 m tip triplex, extremitatile 120000 mijlocul 115000 , gradini 140 m extremitatile, mijlocul 60 m, curte si intrare proprie fiecare, toate utilitatile. Prelungirea Ghencea Magnolei. **115.000 €;** ☎0766.723.253/ 0766.425.876 anunturi@abonamenteservice.ro

451. **Prelungirea** Ghencea, vile individuale finalizate S.U. 120 mp, curte 170 mp, 4 cam., 2017, la cheie, proprietar vand case individuale din caramida intr-un complex de 16 vile finalizate, apa, canalizare, gaze, curent, internet, cablu,accept credit bancar, Ratb 122, 222 finisaje deosebite la alegere. **79.000 €;** ☎0722.116.600/ 0722.400.220 mail.dezvoltator@gmail.com

452. **Pret** redus, casa spatioasa, rezidential/ birouri, Aparatorii Patriei S.U. 327 mp, curte 968 mp, 7 cam., 2007, la cheie, **280.000 €;** ☎0737.989.041 contact@ramona-ursu.ro

453. **Priporu,** casa P+M si teren, fara comision, R01004 S.U. 269 mp, curte 400 mp, 4 cam., 1980, teren in suprafata de 400 mp, C1- locuinta formata din P+M in suprafata 269,8 mp. Agent Iordan Daniel **60.000 €;** ☎0720.100.339

454. **Progresu** S.U. 50 mp, curte 170 mp, 2 cam., 1986, casa mica cocheta, teren 170 mp, pret de garsoniera, **14.000 €;** ☎0720.039.035/ 0761.609.243 columbia.imobiliar@yahoo.com

455. **Provita** de Jos, Jud.Prahova S.U. 180 mp, curte 400 mp, 8 cam., 1998, Particular vand casa jud. Prahova, mai multe detalii la telefon. **65.888 €;** ☎0771.600.681 office@ayissaestate.ro

456. **Provita** de Sus, Prahova S.U. 180 mp, curte 10000 mp, 5 cam., 1947, la cheie, conac complet renovat interior, exterior, zona superba, teren 10.000 mp, p+1, mobilat nou, electrocasnice, 5 cam., crama, 2 bai, 2 pivnie, soba teracota noua, iluminat toata curtea, pretabil pensiune **140.000 €;** ☎0729.349.080 office@ideal-residence.ro

457. **R?zvadul** de Sus, la 5 km de Targoviste, S.U. 71 mp, curte 525 mp, 4 cam., 2017, la cheie, casa noua, BCA, finalizata la parter, 2 camere, hol, baie, bucatarie, scara interioara, etaj, 2 camere. Toate utilitatile in casa, teren 525 mp, deschidere 10 m, intre vile, zona linistita, curata. **45.500 €;** ☎0733.107.702 georgianajungheatu@ymail.com

458. **Raca,** Arges, 4 cam., casa curte 2.500 mp+ 1.000 mp loc de casa+ 3,5 ha teren agricol, zona neinundabila, **10.500 €;** ☎0722.242.107

459. **Rahova,** Piata, Pucheni, str. Iasi nr. 24, vand casa 4 camere, toate utilitatile, 220 mp, d 11, **55.000 €;** ☎0765.619.971

460. **Rahova,** piata, sect. 5, S.U. 30 mp, 2 cam., oferta p+m, baie, bucatarie, gaze, balcon, aer cond., fara curte, **24.000 €;** ☎0764.522.941/ 0722.655.435

461. **Rahova,** Salaj, Dacia, vanzare casa, S.U. 70 mp, curte 185 mp, 3 cam., 2014, la cheie, **50.000 €;** ☎0726.690.612 iulian.ianculescu@activimob.ro

462. **Rahova,** Teius, Lidl, S.U. 92 mp, curte 140 mp, 5 cam., 2006, la cheie, zona foarte buna, pozitie excelenta la aproximativ 3 minute pe jos pana la tramavaiul 32, casa este refacuta total in anul 2006 (caramida si paianta), dar a fost construita prin anii 70. **55.000 €;** ☎0731.300.030 robert.tentantimob@yahoo.com

463. **Raspantiilor nr. 16, sect. 2, S.U. 152 mp, curte 242 mp, 1932, vand casa s+p+et+ms, renovata interior in 2014, suprat. total 394 mp, amprenta casei 80 mp, anprenta anexe 72 mp, teren liber desc. 3,5 m, 380.000 €; ☎0720.529.419**

464. **Reghin,** str. Mihai Viteazu, R0866, S.U. 713 mp, curte 1190 mp, 6 cam., 1890, demolabila, Licitatie 06.05.2019, teren intravilan 1,190 mp si constructie C1 cu regim de inaltime P+M. Proprietatea este situata in zona central-mediana a localitatii, la iesirea spre Bistrita. **364.950 L;** ☎0372.101.280

465. **Roman,** zona Exterior Sud, R01587 S.U. 239 mp, curte 508 mp, 7 cam., 2007, proprietatea se afla situata pe str. Vasile Lupu, zona median periferica de Sud a localitatii, cartier adiacent Favorit. Zona este formata din: imobile tip case si vile, terenuri libere **95.000 €;** ☎0726.162.672

466. **Roman,** zona Sud, fara comision, R01586 S.U. 667 mp, curte 647 mp, 9 cam., 2007, suprafata construita desfasurata totala este de 666,39 mp. Casa este finisata pe exterior, are acoperis tip sarpanta de lemn si invelitoare tigla ceramica. Ag.Frasin Adrian **170.000 €;** ☎0726.162.672

467. **Sabareni,** 10 km Bucuresti, casa economica, S.U. 90 mp, curte 400 mp, 3 cam., 2019, la cheie, casa parter trei camere, baie, bucatarie pod spatios, placa de beton, terasa, pivnita, toate utilitatile racordate, curte proprie 400 mp, proprietar, accept credit, va mutati rapid, **62.900 €;** ☎0726.262.683

468. **Sabareni,** 15 min. de Bucuresti, S.U. 90 mp, curte 400 mp, 3 cam., 2019, la cheie, casa din caramida, placa de beton, doua dormitoare, living, pod, baie, bucatarie, terasa, pivnita, la cheie, toate utilitatile racordate, curte proprie 400 mp, proprietar. Accept credit, va mutati imediat. **62.900 €;** ☎0726.262.683

469. **Safirului,** direct dezvoltator, vila singulara, S.U. 130 mp, curte 290 mp, 4 cam., 2019, vila singulara cu teren de 290 mp in str Safirului. Se preda la cheie cu toate finisajele, gaze, curent, canalizare etc. Este aproape de cartierul Fortuna Residence. **119.000 €;** ☎0725.885.866/ 0725.885.844 office@westimob.ro

470. **Saftica,** casa de vanzare 4 camere, R0944 S.U. 195 mp, curte 995 mp, 4 cam., 2000, la cheie, constructia, cu regim de inaltime P+1E este construita din caramida cu placi de beton acoperita cu tabla fiind edificata in anul 2000, conform informatii puse la dispozitie de client. Ag.Frasin Adrian **105.000 €;** ☎0726.162.672

471. **Sat Uliesti, jud. Dambovita, curte 5800 mp, 2010, vand casa cu teren intravilan, tabla lindab rosie, cu termopan; ☎0766.827.758/ 0765.939.363**

472. **Scheia,** Suceava, R0152, licitatie, S.U. 268 mp, curte 240 mp, 4 cam., 2007, teren in suprafata de 240 mp si casa in regim S+P+1E+M. Data constructiei 2007. loc. Mioveni, com. Scheia, jud Suceava. Violeta Baduica. **232.650 L;** ☎0372.101.280

473. **Schela,** judetul Galati, R0100 S.U. 102 mp, curte 528 mp, 4 cam., 2004, la cheie, casa este formata din parter, etaj si mansarda si are suprafata construita desfasurata de 296,47mp. Ag. Frasin Adrian **55.000 €;** ☎0726.162.672

474. **Sebastian,** Rahova casa 2008, 4 cam. singur curte, S.U. 84 mp, curte 150 mp, 4 cam., 2008, la cheie, proprietar casa cocheta din caramida, amenajata integral, 150 mp, dec. izolata termic int-ext. structura din beton, curte pavata, terasa 12 mp, spatiu verde, barbeque, anexe, utilitati, statie STMB la cca 100m **80.000 €;** ☎0771.523.081/ 0771.770.774

475. **Sector** 1, Soseaua Chitilei, S.U. 60 mp, curte 86 mp, 3 cam., 2000, urgent proprietar vand casa 3 camere, 60 mp util, 86 total cadastru, intabulare, acte la zi, **38.000 €;** ☎0758.552.639/ 00447714004646 ionmm81@gmail.com

476. **Sector** 2, Mosilor cu Eminescu, S.U. 85 mp, curte 134 mp, 6 cam., 1940, la cheie, vila interbelica p+1, 2 ct, 2 intrarig, faianta, termopan, renovata 2008, pod mansardabil, cadastru, intabulare, energetic, detalii la tel. **145.000 €;** ☎0787.578.333

477. **Sector** 3, casa cu teren R01818 licitatie, S.U. 67 mp, curte 171 mp, 3 cam., 1928, teren in suprafata de 168 mp (din acte) si 170.93 mp (din masuratori) si constructia C1 in suprafata construita la sol de 71.04 mp. Licitatie 14.05.2019. **732.550 L;** ☎0372.101.280

478. **Sector** 6, Bucuresti vila de lux stil si rafinament S.U. 500 mp, curte 700 mp, 9 cam., 2010, la cheie, vila de lux, 650mp, d+p+2e, Chiajna, Dudu, curte 450 mp, teren 700 mp, cinema, materiale ultramoderne si de calitate deosebita, livinguri impresionante, camere largi si luminoase, incalzire in pardoseala, **685.000 €;** ☎0723.271.439 myhaela_popescu@yahoo.com

479. **Sectorul** 4, Bucuresti, S.U. 144 mp, curte 75 mp, 4 cam., 2018, in constructie, vila P+1, Metalurgiei Park, curte de 75 mp, suprafata utila de 150 mp **105.000 €;** ☎0734.826.639 tiberius@sudrezidential.ro

480. **Selaru,** judetul Dambovita S.U. 400 mp, curte 2000 mp, 5 cam., 1960, cladire (fosta moara CAP) 400 mp + 1900 mp teren, comuna Selaru, 90 km de Bucuresti, cu acces pe A1. Casa necesita renovara, nu este bransata la apa sau curent (utilitatile la poarta). Merita vizitata. **11.000 €;** ☎0765.684.961 manadi@yahoo.com

481. **Sibiu,** Terezian S.U. 300 mp, curte 600 mp, 7 cam., 2008, la cheie, vanzare vila parter + 1 etaj 7 camere, an constructie 2008, casa plus teren 600 mp, parter-living, 2 (doua) dormitoare, bucatarie, baie, etaj 1- 4 dormitoare, hol, 2 (doua) bai, terasa, finisaje, **195.000 €;** ☎0722.783.630

482. **Simleu** Silvaniei, zona Nord, R0850, S.U. 103 mp, curte 671 mp, 3 cam., 1980, proprietatea in cauza este situata in loc. Simleul Silvaniei pe strada Simion Barnutiu, intr-un imobil cu regim de inaltime P. Agent Frasin Adrian **28.500 €;** ☎0726.162.672

483. **Sinaia,** fara comision, R0731 S.U. 380 mp, curte 390 mp, 7 cam., 2007, la rosu, casa edificata in regim de inaltime D+P+1E , cu Sd= 510,09 mp, Su= 380 mp si Sc=168,32 mp pe un teren de 390 mp. Ag. Adrian Frasin **190.000 €;** ☎0726.162.672

484. **Sinaia,** Prahova, Ferdinand, S.U. 60 mp, curte 140 mp, vand ap. in vila sau schimb cu ap. Bucuresti, **50.000 €;** ☎0722.672.937

485. **Singureni,** Giurgiu S.U. 180 mp, curte 800 mp, 6 cam., 2017, la cheie, Vila + 1e 90 mp/ nivel (etaj), anexe teren 800 mp. Vila se afla la 30 km de Bucuresti. Zona superba, padure, rau, balti de pescuit. La asfalt, zona centrala. Detalii de pret la nr.; ☎0765.213.837

486. **Slatina,** casa cu teren R01753 licitatie, S.U. 108 mp, curte 379 mp, 4 cam., 1980, la cheie, teren intravilan in suprafata de 379 mp imprejmuit cu gard de fier, lemn si poarta din fier si constructii. Licitatie 03.06.2019. **295.500 L;** ☎0372.101.280

487. **Snagov** vila P+M iesire la lac, garaj, curte, S.U. 214 mp, curte 1350 mp, 5 cam., 2001, la cheie, Snagov, vila superba cu vedere catre lac + ponton, 2 constructii P+M, 5 camere + sala relaxare, curte amenajata, 1.300 mp, 4 gr. sanitare, finisaje de buna calitate, zona exclusivista, acte in regula **265.000 €;** ☎0726.664.381 valentin.florea@bvn.ro

488. **Snagov,** S.U. 302 mp, curte 605 mp, 7 cam., 1998, la cheie, vila 7 camere, suprafata utila 302 mp, teren 605 mp, deschidere 19 ml, curent, gaze, apa, libera, comision zero **119.000 €;** ☎0724.581.411/ 0721.778.636 mihai.bobarnea@gmail.com

489. **Snagov-** Ghermanesti, vila cu acces exclusiv la lac S.U. 250 mp, curte 530 mp, 9 cam., 2016, la rosu, p+1+m, s teren 530 mp, stc 288 mp, living, 6 dormitoare, 4 gr. sanitare, 2 terase, balcon, instalatia electrica este trasa, instalatie sanitara (tevi, conducte), termopan, usa metalica, toate actele; **115.000 €;** ☎0721.854.257/ 0765.487.485 cristian.imob@hotmail.com

490. **Sos.** Berceni, Dimitrie Leonida, Sos. Oltenitei, S.U. 240 mp, curte 369 mp, 4 cam., 2015, la cheie, vila indiv-4cam/(P+1)+ pod+gradina = 240 mp, util+pod=80 mp, util+grad=369 mp, **445.000 €;** ☎0720.002.332 florin@ansambluri-noi.ro

491. **Soseaua** Alexandrei, McDonalds, S.U. 300 mp, curte 300 mp, 5 cam., 2018, la cheie, vand casa singulara p+2 Sos Alexandriei rond McDonalds, **165.000 €;** ☎0760.889.921 Iuliandumytru@yahoo.es

492. **Soseaua** Chitilei - Laminorului S.U. 86 mp, curte 273 mp, 4 cam., 1952, Casa singur curte, parter, din caramida, partial renovata 2010, toate utilitatile racordate, suprafata utila 75 mp, pivnita, dependinte, pret negociabil, **110.000 €;** ☎0727.987.855 romangheorghe.ro@gmail.com

493. **Soseaua** Chitilei, str. Mezes nr. 51, sect. 1, vand casa la curte; ☎0761.609.881

494. **Soseaua** Giurgiului, S.U. 231 mp, curte 700 mp, 6 cam., 2000, la cheie, particular, casa-vila in L, 6 camere, p+m, 3 bai, Giurgiului cu Luica 700 mp teren, toate utilitatile, terasa acoperita, bar, garaj, curte pavata, gratar si gradina mare. Zona de case, access rapid la mijloace de transport, **229.000 €;** ☎0764.345.443 alexshaolin75@yahoo.com

495. **Soseaua** Giurgiului, Piata Progresu S.U. 290 mp, curte 290 mp, 10 cam., 2007, la cheie, vila Piata Progresu, pretabila clinica, scoala, gradinita, birouri, locuit, exclus agentii **289.000 €;** ☎0770.304.988

496. **Soseaua** Oltenitei, S.U. 147 mp, curte 63 mp, 4 cam., 2018, in constructie, locuinta are o suprafata utila de 102,65 mp, pod amenajabil de 45 mp, la care se adauga o curte proprie cu o suprafata generoasa de 63 mp. **105.000 €;** ☎072585966/ 0733.373.483 roxana.lupea@sudrezidential.ro

497. **Soseaua** Oltenitei, curte individuala mare, S.U. 135 mp, curte 140 mp, 5 cam., 2018, la cheie, constructie noua, poze reale, arhitectura deosebita, finisaje lux, ferestre mari cu sticla tripan, curte mare in fata, 150 mp teren, terasa 30 mp in spate, incalzire in pardoseala, finisata complet, toate utilitatile. **105.000 €;** ☎0723.528.420

498. **Soseaua** Oltenitei, Popesti Leordeni, 3 camere, S.U. 80 mp, curte 25 mp, 3 cam., 2017, la cheie, casa cu structura de beton, caramida porotherm, termoizolatie 10 cm, finisaje la alegere incluse in pret, toate utilitatile pe reteua orasului, pod mansardabil 35 mp, teren liber 25 mp. Loc parcare. **75.000 €;** ☎0768.397.773/ 0764.180.052 office@nemarimobiliare.ro

499. **Soseaua** Oltenitei, Popesti Leordeni, vila 3 camere S.U. 80 mp, curte 25 mp, 3 cam., 2017, la cheie, structura beton, caramida Porotherm, termoizolatie 10cm, finisata, toate utilitatile, localizata pe str. Intrarea Viilor nr. 23, pod finisat 35 mp, teren 25 mp, parcare, pret valabil pt plata cash. **75.000 €;** ☎0764.180.052/ 0768.397.773 office@nemarimobiliare.ro

500. **Stefan** cel Mare, S.U. 130 mp, curte 100 mp, 4 cam., 1950, la cheie, str. Polona, casa curte 4 camere, restaorata in 2011, 130mp, 2bai, 2bucatari, renovata se poate locui, centrala proprie, super zona, libera, cadastru, intabulare, merita vazuta, fara risc, negociabil. **185.000 €;** ☎0761.749.316/ 0722.824.757

501. **Stefan** cel Mare, Lizeanu, S.U. 100 mp, curte 370 mp, 9 cam., 1908, demolabila, trei corpuri de cladire demolabile sau renovabile in curte comuna cu alte patru familii, care nu doresc sa vanda. suprat af. de teren 370 mp, nu se poate iesi din indiviziune, toate util, pozitie excelenta. **69.500 €;** ☎0744.505.999 alexandru@k-imobiliare.ro

502. **Stejaru** S.U. 70 mp, curte 3000 mp, 3 cam., 1970, la rosu, vand casa modesta, cu teren 3000 mp, in sat Stejaru, comuna Singureni, la 35 km de Bucuresti, asfalt la poarta, curent; ☎0787.530.850

503. **Str.** Maltopol nr. 24, Bucuresti, sector 1 S.U. 212 mp, curte 150 mp, 6 cam., 1950, la cheie, casa p+1 + beci, autorizatie pentru P+2, toate utilitatile. Destinatie precedenta - restaurant, destinatie actuala - magazin. Se poate transforma in 3 apartamente, cabinet medical, notariat, etc. **285.000 €;** ☎0730.999.740 bogdan.carjaliu@gmail.com

504. **Strada** Miorita, vila p+1, S.U. 110 mp, curte 250 mp, 3 cam., 2018, la rosu, dezvoltator, va oferim spre cumparare o vila P+1, situata in comuna Berceni, intr-o zona noua de case, cu acces facil la soseaua principala. Vila este construita pe un lot de teren de 250 mp cu o ampre **85.000 €;** ☎0722.100.507 madalina.dinca@comunaberceni.ro

505. **Strada** Silvestru S.U. 160 mp, curte 160 mp, 4 cam., 1955, Agentia Imobiliara Home Real Estate va oferа spre vanzare casa str. Silvestru in apropierea bisericii Silvestru, curte, garaj, zona foarte buna, linistita. Toate utilitatile constructive caramida, beton **165.000 €;** ☎0723.970.996 office@homerealestate.ro

506. **Sulina,** Letea, Delta Dunarii, jud. Tulcea, S.U. 210 mp, curte 7500 mp, 5 cam., 2012, la cheie, vand proprietate deosebita, spatioasa, cu teren in Delta Dunarii, langa padurea seculara, ideal pentru familie, pensiune, afacere, locuit. Antistress si bio pur. **75.000 €;** ☎0722.274.245/ 0769.647.350 grup_eurobric@yahoo.com

507. **Super** ocazie, urgent, p 1, stradal langa Primarie teren 2000 mp, d 22 m, S.U. 170 mp, curte 1970 mp, 5 cam., 1987, la cheie, **80.000 €;** ☎0744.569.253 ungureanu.stefan@galaxyimob.ro

508. **Sus** in deal e o casa, si multe altele pentru o afacere apropape la cheie, Prahova S.U. 140.00 mp, curte 43960.00 mp, 7 cam., 2006, la cheie, **320.000 €;** ☎0748.889.926 ionut.stancu@imobiliare-acasa.ro

509. **Tamadau** Mic, jud Calarasi S.U. 332 mp, curte 3200 mp, 6 cam., 2010, la cheie, vand casa, teren 3200 mp cu pomi fructiferi, util 332 mp, dotari: gresie, faianta, parchet, electrice in totalitate, obiecte sanitare la parter, instalatie de incalzire,- Mihaela **75.000 €;** ☎0799.832.014 mihaelaiordache1981@gmail.com

510. **Tartasesti** Primarie, S.U. 217 mp, curte 836 mp, 6 cam., 2019, la cheie, vila 6 camere, 836 mp. teren, la cheie, Tartasesti-Primarie. DN 7. **154.500 €;** ☎0728.009.231 geovidiu@gmail.com

511. **Tartasesti,** S.U. 420 mp, curte 1000 mp, 8 cam., 2008, la rosu, stradal la DN, constructie finisata exterior, instalatii electrice si sanitare, caramida, ideala pentru sediu firma, camin batrani, locuit, etc, 20 km Bucuresti, constructie solida, intabulata. **85.000 €;** ☎0725.740.601

512. **Telega,** Prahova, S.U. 130 mp, curte 1375 mp, 3 cam., 2010, la cheie, casa de vanzare, construita in jurul anului 1930 si renovata complet in 2016, situata in Telega Vale. **51.000 €;** ☎+40724517673 r_stoica@me.com

513. **Theodor** Pallady S.U. 280 mp, curte 500 mp, 5 cam., 2012, la cheie, Vila p+1+m, suprat utila 280 mp, suprat curte 500 mp, toate utilitatile, an construc 2012, casa de locuit, posibil sediu de gradinita/ afterscool, posibilitare creare restaurant/ bistro, **249.000 €;** ☎0724.843.243/ 0734.716.766 andreea.visan84@yahoo.com

514. **Timpuri** Noi, Nerva Traian S.U. 160 mp, curte 218 mp, 4 cam., 1950, Tip duplex, consolidata, necesita amenajari, parter- 60mp, 2 camere, bucatarie, 2 bai, etaj - intrare separata, open space-100mp, baie si bucatarie, singur curte, pretabil firma, locuit. **170.000 €;** ☎0726.641.110 georgianasimonarusu@gmail.com

515. **Tineretului,** Liceul Sincai, Parcul Carol, S.U. 50 mp, curte 95 mp, 3 cam., 1935, la cheie, particular, 3 camere, semidec.e, parter, singur curte, teren 95 mp, dubla deschidere, suprafata construita la sol 60 mp, constructie caramida portanta, pod inalt (posibilitate mansardare), pivnita, garaj. **125.000 €;** ☎0722.216.231

516. **Tineretului,** Sincai, Parc Carol, Cantemir, S.U. 152 mp, curte 168 mp, 5 cam., 1940, la cheie, Unirii, imobil compus din: teren 168 mp cu front stradal 11,6 m si constructie edificata pe acesta, cu regim de inaltime S+P+1E+Pod, cu o suprafata totala de 152 mp, amprenta 70 mp. Urbansim, autorizatie. **295.000 €;** ☎0727.400.855 goodestate@yahoo.com

517. **Tintava,** 18 km de Bucuresti, la pret de apartament S.U. 400 mp, curte 2732 mp, 8 cam., 1982, la cheie, Vila p+1 langa Buc, gresie, faianta, parchet si termopan, apa retea, curent 220/ 380, CT pe lemne si electrica, garaj, curte pavata, gradini cu: flori perene; gazon, foisor, brazi/pini; de legume; vie pe rod; pomi fructiferi **85.000 €;** ☎0727.302.979 castelanu07@yahoo.com

518. **Titan,** 1 Decembrie, S.U. 150 mp, curte 140 mp, 4

Imobiliare vânzări TERENURI

583. **Vinga,** Arad, fara comision, R01308, S.U. 144 mp, curte 2494 mp, 4 cam., 1900, imobilul este situat in Vinga, zona periferica, in vecinatatea garii, la aproximativ 1 km distanta de DE 6 Arad - Timisoara. Proprietatea are acces la caile de transport in comun. Ag. Frasin Adrian **24.000 €;** ☎0726.162.672

584. **Vitan** Mall - Casa de Pensii S.U. 202 mp, curte 15 mp, 7 cam., 1919, la cheie, Unirii - Dudesti - imobil p+2+m, garsoniera la parter, 2 camere la etaj 1, 4 camere la etajul 2, renovat complet, 202 mp utili, pivnita, ideal familie si investitie, negociabil, **263.000 €;** ☎0722.732.975 axadomenii@yahoo.com

585. **Vitan** mall, S.U. 480 mp, curte 210 mp, 6 cam., 2006, la cheie, vila Vitan mall, Laborator s+p+2+m 2006 suprafata construita 125 pe nivel 6 camere 3 bai 2 balcoane, terasa+curte 50 mp de 11, parcuri verdeata, gradinita 5 minute metrou 2 minute Kaufland acte. **285.000 €;** ☎0758.323.323 office@imobservicecenter.ro

586. **Vitan** Mall, casa 3 camere, S.U. 100 mp, curte 106 mp, 3 cam., 1930, la cheie, Vitan Mall casa 100 mp singur curte trei camere doua bai pivnita centrala proprie pe gaz teren 106,64 mp din care curte 21 mp. Imobil inchiriat cu 500 euro/ lunar, se poate vinde liber sau cu chiriasi. **119.000 €;** ☎0741.080.402 catalin@casaionescu.ro

587. **Voluntari** S.U. 150 mp, curte 230 mp, 5 cam., 2019, in constructie, casa vila Voluntari parter + etaj 5 camere 2 bai teren 230 mp 150 mp utili constructie 2019. **95.000 €;** ☎0732.592.007 georgedann74@yahoo.com

588. **Voluntari,** S.U. 104 mp, curte 410 mp, 3 cam., 1990, demolabila, teren 410 mp in Voluntari, str Cugetarii nr 88B. Deschidere 10 m. Casa demolabila sau renovabila, Strada asfaltata. Gazele la poarta. Toate actele in regula. **52.900 €;** ☎0744.301.750/ 0760.734.667 cristian.gavan@gmail.com

589. **Voluntari,** Ilfov S.U. 100 mp, curte 300 mp, 3 cam., 1980, la cheie, Casa de vanzare Voluntari, zona RAR, 3 camere, baie, bucatarie, hol mare, renovata recent, gresie, parchet geamuri si usi termopan, centrala pe lemne cu calorifere. **90.000 €;** ☎0767.849.453 Grigore.angelica18@yahoo.co

590. **Voluntari,** Matei Millo, 110 mp construit, 500 mp curte, toate facilitatile, **49.500 €;** ☎0760.734.667

591. **Voluntari,** Metro vila de 4 camere comision 0% S.U. 150 mp, curte 450 mp, 4 cam., 2002, la cheie, 150 mp suparafata utila, 450 mp teren, 2002 an constructie, 3 dormitoare, 2 bai, living, dressing, 2 garaje, 1 balcon, complet mobilata si utilata, vila 4 camere de vanzare Voluntari. www.realkom.ro **167.500 €;** ☎0736.333.063 florin.stanica@realkom.ro

592. **Voluntari,** soseaua Pipera, S.U. 165 mp, curte 410 mp, 4 cam., 2007, la cheie, vanzare vila P+M, garaj, camera zi+ 3 dormitoare, bucatarie, 3 bai, terasa, 410 mp teren, stotala 202 mp, **230.000 €;** ☎0720.663.399 siadconcept@gmail.com

593. **Your** home, Prelungirea Ghencea, S.U. 305 mp, curte 1000 mp, 7 cam., 2013, la cheie, **215.900 €;** ☎0747.751.293 mihaita@mihaita-moldovan.ro

594. **Zetarilor,** S.U. 126 mp, curte 169 mp, 4 cam., 2011, la cheie, vand casa moderna in Bucuresti, sector 5. **75.000 €;** ☎0762.962.505 tarzan_adrian84@yahoo.com

Terenuri

1. **1 Decembrie,** Copaceni, Ilfov, 4700 mp, d. 24 m, intravilan, teren intravilan construibil, 4700 mp, cu destinatie mixta, constructii case, spatii comerciale, intreg sau dezmembrat in loturi intre 500-2000 mp, proprietar, cadastru, **8 €;** ☎0726.311.635 alexandru.caciulan@gmail.com

2. **1 Mai** metrou, 1900 mp, d. 46 m, intravilan, 1 Mai vanzare teren + casa P+2+M, constructie 2000 solida, amprenta casa 60mp teren 1900 mp, front stradal 46 m, terenul detine hala productie 1.000 mp aproape mijloace transport, metrou, intabulat, intravilan **1.900.001 €;** ☎0731.144.152 florexhome@gmail.com

3. **1 Mai,** Piata 1 Mai, 436 mp-stradal 436 mp, d. 12 m, intravilan, 1 Mai, Piata 1 Mai, Agentiea Imobiliara RealKom va ofera spre vanzare teren de 436 mp pe Strada Ion Neculce, deschidere 12 ml, 1 deschidere, teren intravilan, utilitati in zona. www.realkom.ro **425.000 €;** ☎0723.620.112 cristi.stanciu@realkom.ro

4. **Adunatii Copaceni, 40 ha /d=800 ml 400000 mp, d. 800 m, intravilan, Adunatii-Copaceni, Mogosesti, teren 40h/800ml la DN5, exista proiect dezv.cartier rezidential cu imobile de la P+1ET la P+3 ET, cca. 400vile. Utilitati. Distanta teren -Piata Unirii 25 ,8 Km. 15 €; ☎0722.511.217/ 0762.628.915 office@cbs-imob.ro uigimob@yahoo.com**

5. **Adunatii Copaceni, Giurgiu, sat Varlaam, 1530 mp, d. 16 m, intravilan, str. Campului teren intravilan, cu acces la 2 drumuri laterale, 2 deschideri a 16 ml, 25 km de Universitate, utilitatile la poarta, 9 euro E/mp 8 €; ☎0733.273.909**

6. **Afumati, 26000 mp, d. 50 m, extravilan, Afumati, Sos. Petrachioaia, cu deschidere la asfalt 50 mp, aproape de intrarea in Com Petrachioaia, pe partea stanga a soselei pe sensul Buc. Petrachioaia, propus intravilan. 115.000 €; ☎0723.272.097/ 0722.330.307 carinaimobiliare@yahoo.com**

7. **Afumati,** 2500 mp, d. 32 m, intravilan, vand teren liber, la 150 m de soseaua DN2, la iesire din Afumati, inainte de restaurantul 2 Taurasi, 12 euro/ mp. Negociabil, **29.900 €;** ☎0744.301.750 cristian.gavan@gmail.com

8. **Afumati,** Dolj, 104800 mp, d. 300 m, extravilan, teren de vanzare de 104800 de metri patrati intr-o singura parcela la pretul de 3 euro pe metrul patrat **314.400 €;** ☎0760.623.129 proerus@gmail.com

9. **Afumati,** drumul spre Petrechioaia 2000 mp, d. 20 m, extravilan, Vand teren la sosea 2000mp ingradit gard beton si 4 porti de acces, teren la drum principal. **35 €;** ☎0763.692.398 florentinburcea@yahoo.com

10. **Afumati,** strada Iasomiei, 5000 mp, d. 27 m, intravilan, teren cu dubla deschidere, pretabil constructii industriale, depozitare, civile, comerciale, zona aerisita, acces imediat in DN2, strada asfaltata, gaze, curent, apa, **30 €;** ☎0722.330.307/ 0723.272.097 carinaimobiliare@yahoo.com

11. **Alba** Iulia, R1234 2722 mp, d. 20 m, intravilan, teren intravilan in suprafata de 2.722 mp, situat in loc.Alba - Iulia, jud. Alba, zona Barabant. Proprietatea se afla situata in localitatea Alba Iulia, **16.500 €;** ☎0720.100.339

12. **Alba** Iulia, R1234-1, 4547 mp, d. 20 m, intravilan, terenuri intravilane in suprafata de 4.547 mp, situate in loc. Alba - Iulia, jud. Alba, zona Barabant. Proprietatile se afla situate in localitatea Alba Iulia, intr-o zona periferica, **27.000 €;** ☎0720.100.339

13. **Ametistului,** teren 1000 mp 1000 mp, d. 54 m, intravilan, Bragaduiri Residence Exclusive va ofera spre vanzare teren in suprafata de 1000 mp, din care 215 mp reprezinta drumul de acces. **45 €;** ☎0730.668.987 office@bragaduiresidenceexclusiv.ro

14. **Aparatorii** Patriei, 810 mp, vand teren 810 mp, d. 29 m, intravilan, vand teren cu toate utilitatile cu suprafata de 810 mp, Berceni, sector 4, langa metrou Aparatorii Patriei, imrejmuit numai de vile construite recent. Mai detin un lot de 640 mp. Merita vazut. **202.500 €;** ☎0730.888.286

15. **Aparatorii** Patriei, metrou 2 minute 700 mp, d. 37 m, intravilan, teren in suprafata de 700 mp cu deschidere la 3 strazi, toate utilitatile, ideal dezvoltare imobiliara. **230 €;** ☎0722.519.815 mincaiulia@gmail.com

16. **Auchan** Vitan, sector 3, intravilan, 166 mp, su 136 mp, desch. 10 m, urbanism POT 45%, CUT 1,2%, P+1, utilitati 1-3 m, intabulare, **33.000 €;** ☎0734.829.516

17. **Autostrada** A1 Bucuresti Pitesti 50000 mp, d. 20 m, intravilan, CT Parc - Mobexpert, teren de la 5.000 mp la 50 ha, deschidere la Autostrada A1 Bucuresti - Pitesti, km 18. Acces pe drum public de la pod, intravilan, puz aprobat pentru zona logistica, depozitare, semiindustriala, **20 €;** ☎0743.174.433

18. **Autostrada** A1, 295431 mp, d. 550 m, extravilan, Bolintin Deal, Autostrada Bucuresti - Pitesti, Kilometrul 34, ofer spre vanzare teren extravilan, in suprafata totala de aproximativ 30 ha, cu deschidere la autostrada de 550 metri liniari. **4.726.896 €;** ☎0731.602.907/ 0755.680.215 ionut.imobiliare2011@gmail.com

19. **Autostrada** Bucuresti-Pitesti, 200000 mp, d. 530 m, extravilan, Floresti, Stoenesti, teren 20 hectare, compact, un singur proprietar. Pret: 2,10 euro/mp **2 €;** ☎0744.793.767 nelu.draghici@profimob.ro

20. **Aviatiei,** Baneasa, Nisipoasa, Romaero, Nord, 500 mp, d. 25 m, intravilan, sector 1, teren intravilan pt rezidenta sau investitie, suprafata 500mp, UTR 18: POT = 60%, CUT = 2,20, Rhmax = P+4, Hmax = 21 metri. Certificat de Urbanism de Informare. Cadastru, intabulare. **105.000 €;** ☎0727.400.855 goodestate@yahoo.com

21. **Banca** Nationala, Bacau, 675 mp, d. 15 m, intravilan, Bacau, ultracentral, toate utilitatile, Banca Nationala, str Ecaterina Varga. Zona linistita. Constructii cu regim mic de inaltime. **132.978 €;** ☎0764.210.000 waterhouseresidence@yahoo.com

22. Belciugatele, 20 km de Bucuresti, pe DN3, 1600 mp, zona turistica Valea lazurilor, loc casa la sosea, asfalt in sat, accept agentii 3%, 12,5 euro/mp; ☎0749.878.507

23. **Berceni** 500 mp, d. 14 m, intravilan, Comuna Berceni, strada Trandafirilor, teren intravilan construibil, suprafata: 500 mp, deschidere 14 ml **22.000 €;** ☎0731.301.900 cristian.grigore@reian.ro

24. **Berceni** 1500 mp, d. 44 m, intravilan, comuna Berceni, strada Trandafirilor, teren intravilan, construibil, suprafata: 1.500 mp, deschidere: 44 ml. **60.000 €;** ☎0731.301.900 cristian.grigore@reian.ro

25. **Berceni** sector 4, 200 mp, d. 10 m, intravilan, vanzare in exclusivitate, teren intravilan, 200 mp, cu deschidere la strada de 10 ml, paianta demolabila intr Sorocului nr 5. **57.000 €;** ☎0728.330.208 tentantimobiliare@yahoo.com

26. **Berceni,** 280 mp, d. 15 m, intravilan, proprietar, loturi de casa platibile in sistemul de 6-24 rate direct la dezvoltator zona Bucuresti Ilfov, comuna Berceni cartier nou, vanzare cu comision 0% si dobanda 0%, 2 km de centura, avans 3.000 euro **33 €;** ☎0767.515.161 verticalimobiliare@gmail.com

27. **Berceni,** 422 mp, d. 17 m, intravilan, teren intravilan intre case, in prelungirea Strazii Mioritei, POT 30%, maxim P+2, deschidere 15 m la drum de 9 m latime. Comision 0. **9.300 €;** ☎0743.151.931 office@rai-intermed.ro

28. **Berceni,** 350 mp, d. 15 m, intravilan, vand teren intravilan 350 mp utili, cu deschidere de 18 m, adancime 19 m, 150 m de la sos. principala. In apropiere de balta Berceni. Pret 6900 euro. **6.900 €;** ☎0737.988.994 marius@comunaberceni.ro

29. **Berceni,** 2 loturi, intravilan 1700 mp, d. 31 m, intravilan, vedere la lacul Mamina, 8 km de la centura, zona verde, un lot de 460 mp cu dubla deschidere si unul de 1700 mp cu deschidere de 28 m la drum pietruit. Pret 11 e/ mp. **11 €;** ☎0755.046.640

30. **Berceni, Dobreni, 8 km de Sos. de centura, 9000 mp, intravilan, vand teren desc. 42 m cu 216 m, lant de balti, case vizavi, 7,5 euro/ mp, neg. ☎0731.551.366**

31. **Berceni,** Grand Arena, Carrefour, zona rezidentiala 866 mp, d. 21 m, intravilan, teren intravilan 866 mp, deschidere 20 5 m, zona M3, pretabil vile, imobil apartamente, apa, canalizare, gaze, curent electric zona verde, acces privat, livada, certificat urbanism, acces rapid Ratb, **230 €;** ☎0722.241.794 bogdan.ilioiu@gmail.com

32. **Berceni,** Ilfov 407 mp, d. 15 m, intravilan, dezvoltare imobiliara completa, terenuri intravilane, situate in comuna Berceni, cu o suprafata de 407 mp utili deschidere 15 m, adancime 27, 13m; puz, cadstru, intabulare **6.900 €;** ☎0722.684.768 raluca.dascalu@comunaberceni.ro

33. **Berceni,** Ilfov 300 mp, d. 16 m, intravilan, dezvoltator, va propunem un proiect cu mai multe loturi de teren de vanzare, cu suprafete cuprinse intre 300 si 500 mp, la pretul de 42 eur/mp. ☎0722.100.507 madalina.dinca@comunaberceni.ro

34. **Berceni,** Ilfov 350 mp, d. 15 m, intravilan, dezvoltator, va propunem un proiect cu mai multe loturi de teren intravilan de vanzare la intrarea in comuna, pe strada Miorita. Loturile au intre 325 si 350 mp, la pretul de 45 eur/mp. **15.750 €;** ☎0722.100.507 madalina.dinca@comunaberceni.ro

35. **Berceni,** Ilfov, 444 mp, d. 15 m, intravilan, dezvoltare imobiliara completa, de vanzare loturi de teren intravilan, situate in comuna Berceni, zona Mamina, zona noua si linistita de case, cu o suprafata de 444 mp utili, **16.450 €;** ☎0722.684.768 raluca.dascalu@comunaberceni.ro

36. **Berceni,** Ilfov, 274 mp, d. 15 m, intravilan, dezvoltare imobiliara completa, de vanzare terenuri intravilane situate in comuna Berceni intr-o zona noua in continua dezvoltare, suprafata de 274 mp **10.140 €;** ☎0722.684.768 raluca.dascalu@comunaberceni.ro

37. **Berceni,** Popesti, st Laurentiu Raiciu 23, 1900 mp 1900 mp, d. 90 m, intravilan, Sos. Oltenitei, intrare Popesti Leordeni, Lidl. Teren 6 loturi de 1.900 mp, conform schita atasata, 470.000 euro, lotul, total teren 12.500 mp, pretul pentru teren intreg 230 euro, mp, urbanism UTR 3, **470.000 €;** ☎0769.022.411

38. **Berceni,** sos. Oltenitei nr. 11, inchiriere teren, 14500 mp, d. 67 m, intravilan, intrare Popesti Leordeni teren pentru inchiriere, lot 2, lot 4, cu dim. din schita, inchiriere minim 5 ani,s-au construit - lot 1, spalatorie, lot 3, teren tenis, fotbal, lot 5 salon evenimente, utr 3 **3 L;** ☎0769.022.411 n.ivanuspfa@yahoo.com

39. **Berceni,** strada Drumul Dealul Caselor, 4000 mp, d. 150 m, intravilan, vand teren intravilan situat in Bucuresti, Berceni, strada Drumul Dealul Caselor nr. 217 -221, suprafata 4000 m2, deschidere 150 m2, cadastru, intabulare, liber, parcelabil, pret: 20 euro m2. **20 €;** ☎0722.906.111 pana_george85@yahoo.com

40. **Berceni,** Vidra, 358 mp, d. 15 m, intravilan, loturi teren intravilan 358 mp (utili), Berceni, Vidra, in prelungirea str. Nuferilor, teren deschidere la drum de 9 m latime, zona verde, aproape de baltile de pescuit din Berceni, fara utilitati, momentan. **3.100 €;** ☎0743.151.931 office@rai-intermed.ro

41. **Berceni,** Vidra, 250 mp, d. 14 m, intravilan, loturi teren intravilan, intre 250 mp si 600 mp utili, deschideri 14-22 m, PUZ aprobat cu regim maxim de inaltime P+2, drum 9 m latime, fara utilitati momentan. **1.990 €;** ☎0743.151.931 office@rai-intermed.ro

42. **Berceni,** zona stadion sau primarie, 420 mp, d. 15 m, intravilan, teren 300 mp utili (fara cota de drum) sau 420 mp utili, gaze, curent, apa curenta, zona de vile. Pret 9.000 euro cel mic, 12.900 euro cel mare. Comision 0. Tel. **9.000 €;** ☎0744.570.957 adalexhouse@gmail.com

43. **Berceni,Metalurgiei,Drumul** Binelui, Dealu Crisului 12775 mp, d. 33 m, intravilan, PUZ in lucru 80 000 mp construiti, proiect 3 blocuri P+10E si 2 blocuri P+5E, 5 minute mers pe jos Auchan, capat autobuz 232, intravilan 12775 mp dubla deschidere, metrou Aparatorii Patriei 15-20 min. **55 €;** ☎0755.022.290/ 0758.323.323 office@imobservicecenter.ro

44. **Biruintei** bulevard, Pantelimon Cernica padure 100m 530 mp, d. 24 m, intravilan, intre vile noi, cartier nou deosebit de civilizat, langa padure, dubla deschidere la doua strazi de 9 m, 530 mp din care 400 mp utili, ingradit, gaze, P+2+M, cadastru si intabulare, statie transport 100 m la DN. **36.000 €;** ☎0755.022.290/ 0758.323.323 office@imobservicecenter.ro

45. **Bolintin** Deal, Mihai Voda 5000 mp, d. 17 m, extravilan, teren de vanzare, suprafata 5000 mp, sat Mihai Voda , comuna Bolintin Deal, la 15 min de Bucuresti. **3 €;** ☎0722.614.620

46. **Bolintin** Vale 15000 mp, d. 300 m, intravilan, teren parcelabil, in zona frumoasa, la raul Arges, cu acces la utilitati, avantajos. ☎0744.919.171

47. **Bolintin,** Ulmi, vanzare teren intravilan 10.000 10000 mp, d. 50 m, intravilan, Teren intravilan 10.000 intre case, cu dubla deschidere de 50metri, toate utilitatile, intrare directa din Autostrada Bucuresti - Pitesti, km 20, pret excelent. **50.000 €;** ☎0732.940.972 florikiss57@yahoo.com

48. **Borsec,** statiune, central, 1700 mp, d. 35 m, intravilan, teren langa izvoarele principale de apa minerala, stradal, toate utilitatile, accept si schimb cu garsoniera cat mai centrala in Bucuresti, **25.000 €;** ☎0769.732.368/ 0720.431.435

49. **Bradu,** jud. Arges 2508 mp, d. 22 m, intravilan, proprietar, vand teren intravilan imprejmuit, intr-o zona linistita de case, cu cadastru si suprafata de 2.508 mp, front stradal 22,4 m, la 5 km de Pitesti si 150 m de str. Principala **35 €;** ☎0744.362.500/ 0723.317.795 mihalianghel@yahoo.com

50. **Bragadiru** Ilfov, 29700 mp, d. 87 m, intravilan, teren industrial intravilan, centura Bragadiru, vis-a-vis de fabrica Chipita, neingradit cu o suprafata de 29.700 mp, deschidere 87 ml, cadastru, urbanism, intabulare, gaze, curent. Pret: 25 euro/mp ☎0744.636.956 office@ideal-residence.ro

51. **Bragadiru** oras, 500 mp, d. 35 m, intravilan, Watab Imobiliare vinde teren intravilan in Bragadiru oras, 500 mp, 14,3 x 35, dispune de apa, gaze, canal, curent, asfalt, este intre case, pret 26000 euro. **26.000 €;** ☎0770.237.288 watabimobiliare@yahoo.com

52. **Bragadiru,** 759 mp, d. 34 m, intravilan, Ametistului, teren 859 mp, deschidere 34 m, gaze, curent, canalizare in apropriere, 70 euro/mp, www.confortresidence.eu **70 €;** ☎0741.160.332

53. **Bragadiru,** 1236 mp, d. 21 m, extravilan, direct proprietar vand teren 1.200 mp. Curent si gaze la poarta. Strada asfaltata. Pretul este negociabil, **129.000 €;** ☎0728.998.109

54. **Bragadiru,** 1740 mp, d. 13 m, intravilan, in apropiere str.Topaz, particular, vand teren 1740 mp, zona constructii, utilitati apropape, toate actele, negociabil. **42.000 €;** ☎0766.686.962

55. **Bragadiru,** 2 loturi teren 702 mp, 702 mp, d. 26 m, intravilan, va propunem spre vanzare 2 loturi de teren de 702 mp, cu proiect de triplex in cartierul Independentei, Bragadiru, in apropiere de strada. Gliei. **53.000 €;** ☎0730.668.987 office@bragadiuresidenceexclusiv.ro

56. **Bragadiru,** Fabrica Rostar, 668 mp, d. 39 m, intravilan, teren intravilan in suprafata de 667,30 mp situat pe str. Celofibrei nr. 60B la iesirea din Bucuresti pe Sos. Alexandriei, in planul 2 la 700 m de sosea. **30.000 €;** ☎0722.264.326/ 0722.326.435 mariusbogdan.popescu@gmail.com

57. **Bragadiru,** Ilfov 440 mp, d. 22 m, intravilan, vand teren intravilan loc. Bragadiru, str. Celofibrei, suprafata 440 mp, deschidere 22 ml, zona in continua dezvoltare, construibila, cu acces la utilitatile zonale, cadastru intabulare, **57 €;** ☎0727.921.576 cipriniko83@gmail.com

58. **Bragadiru,** Ilfov, Obaie, 319 mp, d. 16 m, intravilan, stradal, gaze, curent, cadastru, intabulare. **15.000 €;** ☎0722.252.995

59. **Bragadiru,** str. Ariesului, 520 mp, d. 22 m, intravilan, vanzare teren intravilan cu suprafata totala de 2600 mp, 5 parcele a cate 520 mp fiecare lot, cu deschidere 22 m la strada asfaltata ideal pentru duplex. Utilitati: electricitate si gaz. Agentie, pret 70 e/ mp. **70 €;** ☎0762.093.000

60. **BRAGADIRU, VECIN DRUMUL TABEREI, 10000 MP, D. 25 M, INTRAVILAN, STR. SAFIRULUI 79- DIAMANT 82, VAND TEREN TOATE FACILITATILE, CANALIZARE, APA, GAZE, LUMINA ETC., PRET NEGOCIABIL, ☎0722.317.132**

61. **Bragadiru,** zona periferie, R0937, 2000 mp, d. 20 m, intravilan, proprietatea este formata din teren intravilan in suprafata S1 2.000 mp. Proprietatea se afla situata in localitatea Bragadiru, jud. Ilfov. In apropierea cartierului Independentei **56.500 €;** ☎0720.100.339

62. **Braila** 1000 mp, d. 50 m, agricol, Ramnicelu si Gemenele, jud. Braila 915 ha agricol, comasat 98%, carte funciara, un singur proprietar, sistem de irigare propriu, lucrat in prezent, nediscutabil 7750e/ha, rog seriozitate. Comision 5% facturabil. ☎0784.931.644/ 0760.978.331 teraimobiliare@yahoo.com

63. **Braila,** 770000 mp, d. 900 m, intravilan, Tentant imobiliare vinde in exclusivitate, teren intravilan, in Braila, foarte aproape de piciorul podului nou, care se construieste peste Dunare **42.000.000 €;** ☎0728.330.208 tentantimobiliare@yahoo.com

64. **Brancoveanu,** Lidl cu urbanism costruire si avize 546 mp, d. 24 m, intravilan, teren 506 mp deschidere 24 ml ideal duplex, triplex, zona vile construita 100%, urbanism p+2+m, sau imobil apartamente, acum se afla in zona m3, inaltime p+4, pot 60%, cut 3, toate utilitatile, acces rapid, **300 €;** ☎0722.241.794 bogdan.iliioiu@gmail.com

65. **Brancoveanu,** Turnu Magurele, Lidl, Aurel Persu, 500 mp, d. 16 m, intravilan, teren intravilan 500 mp cu,deschidere 16 m, zona M3,posibilitate constructie P+4+5r+6r, cut 3, pot-60%, zona in dezvolatare, utilitati, acces facil, variante;posibilitate extidere suprafata cu deschidere de 43m **150 €;** ☎0762.746.274 coloradossss@gmail.com

66. **Branesti** 5000 mp, d. 26 m, intravilan, teren Branesti in spatele primariei deschidere 25 ml, utilitati la 200mp, pret 5 eur/mp, **5 €;** ☎0722.625.665

67. **Branesti** - Islaz, 962 mp, d. 17 m, intravilan, teren intravilan Ilfov, Branesti - Islaz, 962 mp, 20 Euro/ mp, acces energie electrica, perspectiva gaze, drum asfaltat, apropiere DN 3. ☎0722.422.208

68. **Branesti,** sat Pasarea, 1200 mp, d. 28 m, intravilan, vis-a-vis de zona de agrement Pustnicu, la 15 minute de Bucuresti, pozitie de exceptie, cu vedere lac si manastire, deschidere sosea 28 m + 6m (deschidere dubla) se pot construi 2 vile, **69.000 €;** ☎0730.861.765 atma.imob@yahoo.com

69. **Branesti,** Vadul Anei 13000 mp, d. 58 m, extravilan, desc. 58 ml la Padurea Baduleasa. Zona de interes comercial. Construire 2019 acces A2, numar cadastral si carte funciara. **8 €;** ☎0744.136.837

70. **Branesti,** Vadul Anei, 2500 mp, d. 25 m, intravilan, terern in suprafata de 2500 mp. Deschidere 25/100, intavilan, cadastru si intabulare, planul 2, pana la lac 200 m, pana la padure 100 m, canalizare efectuata (deocamdata nefunctionala). **29.900 €;** ☎0731.144.159/ 021.231.23.18

71. **Brasov,** zona centura, fara comision, R0254 470 mp, d. 20 m, intravilan, teren intravilan cu suprafata de 470 mp. Proprietatea este situata in Municipiul Brasov, in zona Calea Bucuresti. Principala intrare in oras este in imediata apropiere a benzinariei Rompetrol **38.000 €;** ☎0720.100.339

72. **Bucuresti** 1800 mp, d. 41 m, intravilan, vanzare loturi de teren la Gura Ariesului sector 3Terenul1 / Lotul1 are 1800 mp . Conform PUZ nou e in Zona M2 P+14E . CUTmax 60%, POTmax 3.5 are deschidere 41.5 metri la asfalt Gura Ariesului, **136 €;** ☎0775.175.229 studiu2017@gmail.com

73. **Bucuresti,** sector 2, str. Zlatescu nr.3 600 mp, d. 15 m, intravilan, 600 mp D- 15 m, CUT minim 2, 0 subsol 500 mp pentru 20 locuri de parcare finalizat si inclus in pret, pentru birouri sau apartamente, zona nou construita, aproape de metrou si mijloace de transport in comun **500.000 €;** ☎0723.584.684

74. **Bucurestii** Noi, parc Bazilescu 1 minut metrou, 450 mp, d. 15 m, intravilan, teren Bucurestii Noi -Fortunei suprafata 450 mp desc 15 are Aut. de Constructie p+1+m pot 45 LA 5 minute Metrou 187000 euro. **199.000 €;** ☎0758.323.323/ 0758.259.731 office@imobservicecenter.ro

75. **Bucurestii** Noi, parc Bazilescu, 3 min M Bazilescu 410 mp, d. 14 m, intravilan, Bucurestii Noi, parc Bazilescu suprafata 410 mp deschidere 14, strada deosebita linistita, urbanism p+2+m la 5 minute metrou, acte. **127.000 €;** ☎0758.323.323/ 0758.259.731 office@imobservicecenter.ro

76. **Buftea, Samurcasi, 6000 mp, d. 33 m, extravilan, terenuri 1.000 mp - 1.400 mp, gaze, curent, 25 euro/mp discutabil; Peris, str. Polona, 6.000 mp, apa, gaze, asfalt, curent, asfalt, deschidere 33 ml, 15 euro/mp discutabil; 15 €; ☎0730.013.444**

77. **Buftea,** Viilor, in oras, urgent, 3400 mp, d. 18 m, intravilan, toate utilitatile la strada, stradal, cadastru, intabulare, certificat urbanism, negociabil; ☎0753.192.939/ 0767.932.323

78. **Calea Bucuresti-Ciorogarla 4100 mp, d. 25 m, intravilan, vand teren intravilan, liber, parcelabil, cu toate utilitatile la poarta. 45 Euro/mp negociabil. Andrei Nistor, 45 €; ☎0761.577.824**

79. **Calea** Giulesti nr 389, 440 mp, d. 12 m, intravilan, teren 440 mp urbanism p+4E+6E, Calea Giulesti nr 389, proprietar direct, la 99.000 euro, super afacere vand/schimb **99.000 €;** ☎0761.249.111

80. **Calea** Mosilor, Silvia, Bucur Obor, 300 mp, d. 10 m, intravilan, ?vand afacere teren 300m/10 in zona centrala la 5 min Calea Mosilor, Bucur Obor, sector 2, zona selecta intre case strada Silvia, langa metrou, Kaufland, cu autorizatie construire valabila **178.000 €;** ☎0760.985.157 lungu_solomon@yahoo.com

81. **Calea** Vitan Olimpia stradal 1.200 mp 1200 mp, d. 20 m, intravilan, Calea Vitan Olimpia stradal suprafata 1200 mp, deschidere 20 ex., pozitie urbanism P+3R POT 45 CUT 1,3 acte in regula **600 €;** ☎0758.323.323 Office@imobservicecenter.ro

82. **Calimanesti,** Seaca, 540 mp, d. 16 m, intravilan, proprietar teren, situat la intrarea in Seaca, intre Olt si sosea, tel. intre 9-14 ☎021.667.25.15

83. **Calugareni,** Giurgiu 2300 mp, d. 30 m, intravilan, vand teren intravilan in Comuna Calugareni, Giurgiu, cu deschidere de 30 m la DN 5 si lungime de 75 m. Terenul este situat in apropiere de camerele pentru rovinieta in sensul spre Giurgiu. **30.000 €;** ☎0722.309.470 danciucristiancornel@yahoo.com

84. **Cantemir,** Serban Voda, 400 mp, d. 15 m, intravilan, doua terenuri stradale, 400 mp cu deschidere 15 m (adresa Serban Voda 122A, pret 300.000 euro) si 450 mp cu deschidere 12 m, pret 320.000 euro. Direct proprietar. Cadastru, intabulare. **300.000 €;** ☎0721.132.154/ 0726.652.254

85. **Cartier** Colentina, 320 mp, d. 16 m, vand teren plus casa demolabila (pretabil proiect renovare si extindere), neg., **110.000 €;** ☎0722.312.382

86. **Cartierul** Independentei, Bragadiru, ocazie, 500 mp, d. 16 m, intravilan, teren intravilan, Strada Crisul Repede, Bragadiru.Suprafata 500 mp, cu deschidere de 16.45.Cadastru facut. Investitie, zona cu dezvoltare rapida.Langa cartierul Adora Urban Village. **68 €;** ☎0739.720.547

87. **Casa** cu Tei Rezidential, dupa Buftea 500 mp, d. 20 m, intravilan, intre 500-1750 mp, 7.400 Euro /lotul, 25 min. de Piata Victoriei, loturi intre case, paza, iluminat, certificat urbanism p+2, se poate construi imediat, acces direct din DN1A, intre 3 paduri. **7.400 €;** ☎0722.677.873 casacutei.rezidential@gmail.com

88. **Catelu,** 7350 mp, d. 20 m, intravilan, vand teren intravilan parcelat a 500m parcela cu iesire la autostrada Soarelui in zona de vile cu drum de servitute separat de 7 m facilitati gaze, apa, curent, cadastru, intabulare, negociabil. **75.000 €;** ☎0724.681.908

89. **Celofibrei,** Bragadiru, teren de vanzare, 5631 mp, d. 23 m, agricol, terenul este in apropierea unui ansamblu rezidential format din 12 vile. Sunt 2 terenuri. Dimensiunea unuia este: 17,5 x 130. Dimensiunea celui de-al doilea este: 22,7 x 120 + 5 x 126. **254.000 €;** ☎0726.758.679 danutc2009@gmail.com

90. **Cernica** 2300 mp, d. 95 m, intravilan, Cernica, 2300 mp, piersicarie, intravilan construibil, cadastru, intabulare, utilitati, direct proprietar, scos circuitul agricol, zona vile, deschidere 95 ml, fara publicitate, **70 €;** ☎0722.363.183 cosmin_rally@yahoo.com

91. **Cernica,** 1100 mp, d. 30 m, intravilan, liziera padurii, piersicarie, construibil rezidential, urbanism p+2, superb, utilitati, intre vile, vecini deosebiti, posibilitati lotizare, proprietar, fara publicitate, **110 €;** ☎0722.363.183 cosmin_rally@yahoo.com

92. **Cernica,** 27000 mp, d. 54 m, intravilan, piersicarie, biserica noua, construibil, dubla deschidere, drum pe mijloc, cadastru, intabulare, proprietar, scos circuitul agricol, utilitati in apropiere, posibil cartier rezidential, **60 €;** ☎0722.363.183 cosmin_rally@yahoo.com

93. **Cernica-Caldararu** 1300 mp, d. 6 m, intravilan, Cernica-Caldararu, teren 1300 mp, imprejmuit cu gard de beton + boltari, cu inaltimea de 2m, curent electric, put, gaze si apa la distanta de 80m. Pret 39 E/mp, usor negociabil. ☎0722.306.322

94. **Cheia,** Prahova teren 500 mp, 16.000 eur 500 mp, d. 16 m, intravilan, vand teren intravilan 500 m2 in Cheia, ideal vila, planul 2 fata de DN1A, front stradal 16 m, utilitati: apa, electricitate, proiect constructie, cadastru, intabulare. negociabil. Dl Rosu **16.000 €;** ☎0763.179.268

95. **Cheia,** Prahova, la intrare in statiune, particular 3000 mp, d. 30 m, intravilan, panorama deosebita, intre rapt Teleajen si padure, terenul este un platou insorit. Se poate vinde si parcele de 1.000-1500 mp. Exista izvor langa teren cu apa potabila si un parau care traverseaza. **17 €;** ☎0722.755.377 roman__nae@yahoo.com

96. **Chitila** 17000 mp, d. 63 m, intravilan, Vanzare teren in judetul Ilfov,orasul Chitila, zona dezvoltata. Potrivit pentru dezvoltari industriale. Terenul este intabulat si are cadastru. **30 €;** ☎0722.760.063 vladnita92@gmail.com

97. **Chitila** Teren, Carrefour Colosseum, Leroy Merlin 309 mp, d. 10 m, intravilan, teren 309 mp plus casa demolabila, deschidere 10,5 m, vis-a-vis de Leroy Merlin si Carrefour Colosseum, utilitati enel+apa+canalizare, gaze la strada. Pret: 105.000 Euro, se percepe comision cumparator. **105.000 €;** ☎0730.556.910

98. **Chitila,** Ilfov 518 mp, d. 16 m, intravilan, teren Chitila, langa lacul Chitila, acces stradal drum asfaltat, utilitati la strada, zona foarte frumoasa, suprafata 518 mp, deschidere 16m, drum acces 121 mp. **55.000 €;** ☎0720.302.537 traian.ciubuc@gmail.com

99. **Ciofliceni,** Ilfov, Snagov sat, 2160 mp, d. 4 m, intravilan, terenul este impartit in 3 loturi, 1.500 mp, 500 mp si 160 mp, drum de servitute cu front stradal de 4 m, toate utilitatile sunt la strada, pret/mp, **350 €;** ☎0761.909.077

100. **Ciofliceni,** Snagov, Str. S. Cantacuzino la padure 2000 mp, d. 74 m, intravilan, proprietar, vand teren Intravilan 2000 mp Ciofliceni Snagov, la padure, 34 euro/mp **68.000 €;** ☎0729.199.212 padureadestejari@gmail.com

101. **Ciolpani,** 600 mp, d. 20 m, intravilan, Drumul Piscului, doua lot de casa la doar 50 m fata de asfalt, gaze, curent, intabulat, direct proprietar cu deschidere 20 ml 7000 euro/lot sau 13000, 2 loturi **7.000 €;** ☎0723.049.152 office@anaconstruct.ro

102. **Ciolpani,** 6300 mp, d. 16 m, intravilan, teren acces direct din DN1, curent la teren. Posibilitate

Imobiliare vânzări TERENURI

164. **DN4,** Sosea, proprietar, Ds 220 mp, electric, apa, cadastru, 6,15 ha, 12 euro/mp. DN6, Com. Bulbucata, intravilan, 2.252 mp, 12 euro/mp; ☎0744.828.039

165. **Dobreni,** Giurgiu 400 mp, d. 15 m, intravilan, Vand teren in Sat Dobreni (cartier nou) drum amenajat .Teren pentru constructie Pret vechi -17euro/mp, Pret **6.000 €;** ☎0737.988.994 marius@comunaberceni.ro

166. **Dobroiesti,** Fundeni, Dragonul Rosu 2500 mp, d. 49 m, intravilan, teren Fundeni Dobroiesti 2.500 mp, deschidere 51 m la drum asfaltat, situat in apropiere de Dragonul Rosu, la 180 m de sosea, cadastru, intabulare, Certif Urbanism, p+1e+m, H max 10 m, curent electric **99.990 €;** ☎0749.131.838

167. **Domnesti,** 750 mp, d. 20 m, intravilan, vand tern intravilan construibil suprafata de 750 mp cu deschidere la strada de 20 cad+int este situat linga casa locuibila posibilitati gaze si lumina zona Domnesti. **45 €;** ☎0729.891.326 viovis20@yahoo.com

168. **Domnesti,** Clinceni, 1000 mp, d. 24 m, intravilan, Clinceni str. Drumul Mare colt str. Garoafei, teren intravilan suprafata 1.000 mp (cu posibilitate de parcelare) dubla deschidere, 24x41, strada asfaltata utilitati. K Imobiliare Consult **28.000 €;** ☎0724.226.342/ 021.312.59.99 cristian@k-imobiliare.ro

169. **Domnesti,** Ilfov, la 7 km Bucuresti, 2000 mp, d. 40 m, intravilan, Domnesti, Ilfov, la 7 km Bucuresti, langa Unitatea Militara, la suprafata de 1000 mp /deschidere 40 ml, la 500 mp/deschidere 20 ml, zona vile,case locuite, gaze si curent la poarta, acte la zi. **64.000 €;** ☎0770.548.257/ 0799.557.197

170. **Domnesti,** R0675, 3155 mp, d. 20 m, intravilan, teren situat intr-o zona rezidentiala, zona fiind caracterizata prin casa la curte, vile cu teren aferent, accesul la proprietate este usor si se poate realiza prin direct din strada, **61.000 €;** ☎0720.100.339

171. **Domnesti,** R0711, 969 mp, d. 20 m, intravilan, teren intravilan construibil, in suprafata de 968,50 mp. Domnesti, jud Ilfov; lot 1, tarla 76, parcela 262 5. Iordan Daniel **15.000 €;** ☎0720.100.339

172. **Domnesti,** soseaua principala 640 mp, d. 26 m, intravilan, sos. Tudor Vladimirescu apropiere centura, teren pe colt, patrat 26x25, se poate construi P+2, pret negociabil, **38.000 €;** ☎0751.053.625/ 0751.053.622 sigmaserviceimob@yahoo.com

173. **Domnesti,** Teghes, Ilfov 4800 mp, d. 19 m, intravilan, Vand 4800 mp intravilan Teghes, la soseaua principala, strada Curtea Domneasca. Deschidere teren 19 m. Terenul are utilitatile la poarta (curent, gaze, canalizare). Actele la zi 25 eur /mp, **120.000 €;** ☎0722.699.699

174. **Dristor,** Izvorul Nou, 5500 mp, d. 8 m, intravilan, vand cavou cu 3 cripte. Pretul este usor negociabil. **5.500 €;** ☎0761.903.601

175. **Drumul** Taberei, 770 mp, d. 25 m, intravilan, Cartier Latin, suprafata de 770 mp si deschidere de 25 mp, liber, langa constructii noi. Toate actele la zi, fara agentii; **85.000 €;** ☎0770.750.636 a.imobiliare@yahoo.com

176. **Drumul** Taberei, 734 mp, d. 30 m, intravilan, Prelungirea Ghencea, str. Margelelor, zona vile, constructie langa teren, asfalt si utilitati in apropiere, cadastru, intabulare, accept si credit; **60 €;** ☎0725.740.601

177. **Drumul** Taberei, sector 6, teren constructii R0227 420 mp, d. 20 m, intravilan, teren intravilan in suprafata de 420 mp si cota de 10% din drumul de servitute. Proprietatea evaluata se afla situata pe str. Poiana Lacului, nr. 56D, Bucuresti, in zona rezidentiala de case si vile **23.500 €;** ☎0720.100.339

178. **Eforie** Nord- Agigea_ Steaua de Mare 9653 mp, d. 68 m, intravilan, Persoana fizica VAND Teren Agigea- Eforie Nord- Steaua de Mare. Specificatii: Suprafata terenului 9 653 m2. Front stradal 68 m. Destinatie resort, pensiune, ideal pentru constructie casa de vacanta, **100 €;** ☎0730.505.008 gm.munteanu@gmail.com

179. **Ferdinand,** langa Spitalul Foisorul de Foc, 235 mp, d. 10 m, intravilan, stradal, deschidere 9,30 ml, este o constructie demolabila pretul este de 800 euro/mp, negociabil, **150.000 €;** ☎0721.864.861/ 0766.616.365 expocardinal@yahoo.com

180. **Ferma** Vanatorii Mici A1 50000.00 mp, d. 90.00 m, intravilan, **139.000 €;** ☎0730.928.310 trimbitasu@gmail.com

181. **Fortuna** Residence 2512 mp, d. 60 m, intravilan, zona sos Alexandriei - Prelungirea Ghencea /Cartier Fortuna. Teren 2512 mp 60,4/41,5. Se vinde cu proiect de 80 apart (p+9+m) cu urbanism, toate avizele, studiu geo, apa, canal, gaze, enel +punct trafo montat pe teren, **420.000 €;** ☎0761.222.222

182. **Frumusani** 1000 mp, d. 26 m, intravilan, Sos. Oltenitei 83, la km 22, 15 min. de metrou Piata Sudului, teren amplasat intre case, pe strada asfaltata, la 200 m statie microbuz, curent electric, apa curenta, gradina cu pomi fructiferi **23.000 €;** ☎0723.500.717

183. **Frumusani** DN4 80000 mp, d. 180 m, intravilan, DN4-Bucuresti -Popesti Leordeni, v.a.v Cartier Allegria, teren 80.000 mp, dubla desc. -180 ml la DN4 si 500 ml la drum de exploatare. Gaze, curent electri. Pretabil, depozite, parc industr, cartier rez. **27 €;** ☎0722.511.217/ 0762.628.915 office@cbs-imob.ro ,uigimob@yahoo.com

184. **Frumusani** la intrare, teren intravilan su. 407 mp, 407 mp, d. 18 m, intravilan, deschidere 18 m, la 100 m de sosea (DN 4), asfalt si curent pana la Ioturi, intre case. Pret 7.500 euro. Comision 0. Tel. 0744.570.957 **7.500 €;** ☎0744.570.957 adalexhouse@gmail.com

185. **Fundata** 3000 mp, d. 30 m, extravilan, Vand teren Fundata (langa primarie) 3.000 mp.Pasune pretabila la constructii cu acces din drumul de la primarie si acces de din DN 73 Pitesti-Brasov, panorama de vis M-tii Bucegi, **15 €;** ☎0744.430.452/ 0723.406.177

186. **Fundata,** Brasov, 1000 mp, d. 30 m, extravilan, vand teren Fundata, jud Brasov 1.000 mppasune situata in spatele primariei Fundata, langa drumul de acces spre case si spe DN 73 Pitesti - Brasov, Panorama de vis spre Mtii Bucegi si Piatra Craiului. **15 €;** ☎074430452/ 0723.406.177

187. **Fundatica,** Brasov 1222 mp, d. 35 m, intravilan, Teren Fundatica - Brasov, 1.222 mp, terenul este intravilan la soseaua asfaltata Fundata - Fundatica, la 3-400 metri de scoala, panorama de vis la Mtii Bucegi, **15 €;** ☎0744.430.452/ 0723.406.177

188. **Fundeni,** 1000 mp, d. 33 m, intravilan, vis a vis de Spitalul Fundeni 1.000 mp, strada Sergentia, teren cu utilitati apa, gaz, curent, canal si 1.000 mp strada Tibiscum, deschidere 30 ml toate utilitatile, teren intre constructii rezidentiale **185 €;** ☎0723.049.152 any_nistor@yahoo.com

189. **Fundeni,** Bucuresti, 392 mp, d. 20 m, intravilan, teren intravilan cu dubla deschidere, deschidere la sos.Fundeni 19,17 ml + 20,43 la Intrarea Coltii Morarului, toata curtea este betonata, exista utilitati: curent 380 V, apa, canalizare, **210.000 €;** ☎0724.545.953

190. **Gara** de Est, str. Costache Canachi, 265 mp, particular vand teren, deschidere dubla, **190.000 €;** ☎0722.539.937

191. **Giulesti,** 540 mp, d. 23 m, intravilan, lot pentru casa stradal pe strada cotul siretului, terenul este pe col, are dubla deschidere, asfalt, toate utilitatile urbanism p +2. **150 €;** ☎0723.049.152 any_nistor@yahoo.com

192. **Giulesti,** 300 mp, d. 13 m, intravilan, teren 300 mp, deschidere 13m, Drumul Podul Dambovitei nr. 49, proprietar direct, super teren, super pret 39.000 euro, vand/schimb. **39.000 €;** ☎0732.487.777

193. **Giulesti,** Bucuresti, 300 mp, d. 11 m, intravilan, Giulesti, Stadion Rapid, teren 300 mp d=11ml pe strada linistita, cu utilitati, intre case, urbanism P+2, pot 45, **95.000 €;** ☎0729.158.583 nicu_imo@yahoo.com

194. **Giurgiu** 350000 mp, d. 100 m, extravilan, balta de pescuit sportiv in suprafat de 16Ha, din care 7Ha sunt proprietatate, restul concesionat pe 49 ani. Terenul din jurul baltii este intavilan si are aprox. 10Ha. **600.000 €;** ☎0732.940.970 florinalecu.tentant@yahoo.com

195. **Giurgiu,** Crevedia, extravilan, teren st 7 ha, comasat, cu cadastru, 4.360 euro/ha, ☎0721.372.512/ 0769.668.915

196. **Giurgiului,** str. Carutei 94-104, 1000 mp, d. 34 m, intravilan, Tipariniei, Dedeman, teren itravilan, zona in dezvoltare lot 1.000 mp, deschidere 34 x 29 ml, L1C, p+2e, sector 5, drum privat, intabulare, cadastru, urbanism, lotizat, 45 euro/mp, **45.000 €;** ☎0720.287.370 ralucabianca8@gmail.com

197. **Glina** 20401 mp, d. 50 m, intravilan, Glina, Ilfov, fosta ferma agricola, teren intravilan 20.401 mp + constructii (unele dezafectate). Acces facil din bd. Libertatii. Strada asfaltata, gaze, canal, curent. Investitie sigura. Pretabil proiecte. **21 €;** ☎0722.511.217/ 0762.628.915 office@cbs-imob.ro ,uigimob@yahoo.com

198. **Glina,** 8000 mp, d. 10 m, intravilan, teren de vanzare, Glina, suprafata 8000 mp, utilitati in apropiere, dechidere 10 mp, pretul pe mp 100 euro. **800.000 €;** ☎0751.294.444 amabo.imobiliare@yahoo.com

199. **Glina,** Ilfov, 12500 mp, extravilan, fara utilitati, direct proprietar, pret/mp, **15 €;** ☎0740.142.416

200. **Glina,** Ilfov, 10300 mp, intravilan, utilitati langa proprietate, gaze, lumina, direct proprietar, pret/mp, **40 €;** ☎0740.142.416

201. **Gorjului,** Militari, 336 mp, d. 13 m, intravilan, teren 336 mp, cu proiect imobiliar, PUD si autorizatie de constructie S+P+2E+M, strada Carabusului, sector 6, Militari-Gorjului. Distanta de metrou Gorjului 800 m. Terenul este racordat la toate utilitatile. **164.000 €;** ☎0731.623.929 soricaadrian@yahoo.com

202. **Grigore Ionescu, 500 mp, d. 14 m, intravilan, OMV Lizeanu, sector 2, teren de vanzare, suprafata 500 mp, deschidere 14 600 €;** ☎0754.317.409

203. **Grivitei,** 1050 stradal deschidere 13 P+3, 1050 mp, d. 13 m, intravilan, Calea Grivitei, stradal suprafata 1050 stradal deschidere 13 certificat de urbanism P+3 la5 minute metrou acte in regula 400.000 euro/mp. **400.000 €;** ☎0758.323.323 office@imobservicecenter.ro

204. **Ilfov,** Izvorani, vand 3 loturi de teren 1350 mp pentru casa in suprafata de 380 mp; ☎0720.911.299

205. **Ilfov,** Pipera, 10000 mp, intravilan, vanzare teren, str. Potcoavei, pentru constructii, neg., pret/mp, **180 €;** ☎0761.133.104

206. **Ilfov,** Stefanestii de Jos 600 mp, d. 16 m, intravilan, teren in Stefanestii de Jos, langa primarie, suprafata totala 600 mp, deschidere 16 ml, intravilan, constructii noi in zona. Terenul beneficiaza de apa, curent, canalizare, gaz; **30.000 €;** ☎0740.191.920/ 0721.268.107 adrianaministorr@yahoo.com

207. **IMGB, str Biruintei, 450 mp, d. 16 m, extravilan, Teren vanzare suprafata 388 mp + 62 mp, drum servitute, lot 10 (primul de la strada). Cadastru. Utilitati in imediata apropiere. Teren extravilan invecinat cu teren intravilan Detalii tel, pret user neg. 100 €;** ☎0786.484.272

208. **Intersectie** Colentina cu str. Sportului, 150 mp, d. 12 m, toate utilitatile in curte, casa demolabila, **65.000 €;** ☎0724.559.007

209. **Investitie,** teren 500 mp zona de Nord, 515 mp, d. 8 m, intravilan, **209.900 €;** ☎0735.551.422 florin.toma@catoma.ro

210. **Izvorani** 2500 mp, d. 21 m, intravilan, Izvorani, Castel Film, teren 2500mp/d=21ml, intre vile. Asfalt, gaze, curent. Exista proiect pensiune Sport, P+1+M, foisoare si gratare, teren minifotbal spatii parcare, S. const. =460mp, S. desf=1140 mp. **43 €;** ☎0722.511.217/ 0762.628.915 office@cbs-imob.ro ,uigimob@yahoo.com

211. **Izvorani, aproape de COR, 1150 mp, teren, particular, pret/mp, 16 €;** ☎0722.589.911

212. **Kaufland** Obor 179 mp, d. 7 m, intravilan, teren 179 mp / d7, zona Kaufland Obor, cu casa demolabila, utilitati pe teren, acte pregatite pentru vanzare. **99.000 €;** ☎0770.236.072 marian.m@confortcasaimobiliare.ro

213. **La** 40 km de Bucuresti, 22000 mp, extravilan, intre localitatile Fundulea-Nana, pret/mp, **1 €;** ☎0722.626.840

214. **Lacul** Morii, 10000 mp, d. 66 m, intravilan, teren intravilan zona Lacul Morii - Giulesti, conform PUZ este in zona M2, subzona mixta, cu urmatorii coeficienti urbanistici: H maxim P+14, pot maxim 70%, CUT maxim 3, utilizari admise conform zonei, **90 €;** ☎0744.793.767 office@profimob.ro

215. **Lacul** Tei 1350 mp, d. 35 m, intravilan, Lacul Tei, bulevard, teren 1350 mp, d = 35,5 ml -248,5 ml cota drum de servitute gratis, cu intrare din Bd. Lacul Tei si Ramuri Tei. Pozitie: vav parcul Circului, zona civilizata. PUZ in lucru **425 €;** ☎0722.511.217/ 0762.628.915 office@cbs-imob.ro ,uigimob@yahoo.com

216. **Lazu,** Agigea, 5000 mp, d. 26 m, intravilan, 5000 mp Sat Lazu, la bifurcatia spre Cumpana, deschidere 25,54 m, pe strada Olarilor, perpendiculara pe Gheorghe Baritiu (fost Drumul Hotilor), zona de vile. Parcela A488/40. Strada Olarilor. **17 €;** ☎0722.365.931 alex@alcaz.ro

217. **Lebada** - Pantelimon, 350 mp, d. 16 m, intravilan, vand teren + fundatie, canalizare, curent, acte la zi, **40.000 €;** ☎0726.084.207

218. **Lehliu,** 2 loturi a cate 1600 mp, deschidere 16 m, vecin in spate balta Rosu, 15 euro/mp, **15 €;** ☎0723.511.748

219. **Lehliu,** 2 loturi 1.600 mp, pe malul lacului Rosu, asfalt, lumina, deschidere 16 m, 15 euro/mp; **15 €;** ☎0723.511.748

220. **Lilieci,** Bucuresti Urziceni, km 29 10000 mp, d. 145 m, intravilan, deschidere la DN 2 - 145 ml, la iesirea din Lilieci spre Bucuresti - Urziceni. Intravilan, 10.000 mp **25 €;** ☎0738.169.686

221. **Lipia,** Caldarusani, 2300 mp, d. 17 m, intravilan, proprietar, deschidere la drum asfaltat si padure, toate utilitatile, **30.000 €;** ☎0744.303.407

222. **Magurele** / Ilfov 437 mp, d. 23 m, intravilan, de vanzare teren la 2 pasi de Gara Progresu. Perfect pentru o constructie P+2+Mansarda. Utilitati complete (gaze, electricitate, internet). Se poate vedea in poze, **24.900 €;** ☎0721.237.733 voinea.razvancristian@gmail.com

223. **Magurele** Sos. Magurele, 500 mp, d. 20 m, intravilan, 500 mp, cartier case noi, 100 euro discutabil, **100 €;** ☎0771.643.245

224. **Magurele,** 20000 mp, d. 47 m, intravilan, ocazie, proprietar teren intravilan Magurele aproape de Bucuresti cu utilitati zona in dezvoltare rapida cartierul Florilor, posibilitpiata uniriati de constructii p+2+m 2 km de Bucuresti. **760.000 €;** ☎0722.443.141

225. **Magurele,** Cartierul Florilor, granita cu Bucuresti 2000 mp, d. 23 m, intravilan, (84 x 24 m) POT 30% CUT 0,8ADC/mp P+2+M nu necesita PUZ, iesire str. Lotusului (asfaltata) si str. Santimbru. Electricitate, canalizare. Gaze la 100 m. 19 min. pana la Unirea. Negociabil. **100.000 €;** ☎0769.604.608 vanzareimobil2018@yahoo.com

226. **Magurele,** Dumitrana, 2350 mp, d. 25 m, intravilan, situat la 9 km de Cora Alexandriei, intravilan, stradal, toate utilitatile, cadastru, intabulare, 25 euro/mp. **25 €;** ☎0769.805.758

227. **Magurele,** Florilor, Granita cu Bucuresti, 776 mp, d. 30 m, intravilan, teren intravilan, situat in Magurele, Ilfov, chiar la granita cu Bucuresti, Cartierul Florilor, str Lotusului, 2 loturi in suprafata totala de 776, deschidere 30 ml, **38.500 €;** ☎0737.481.773 euro.c.imobiliare@gmail.com

228. **Magurele,** Ilfov, 820 mp, d. 17 m, intravilan, zona linistita, padure aproape, in 5 min se ajunge in centrul localitatii Magurele, autorizatie de constructie valabila 2019, put forat, utilitatile in apropiere. **24.000 €;** ☎0757.077.637 corneliadud@yahoo.com

229. **Magurele,** stradal, central 1850 mp, d. 15 m, intravilan, teren, potential ridicat, **145.000 €;** ☎0722.443.141

DIRECT PROPRIETAR

VÂND 2 LOTURI DE TEREN (396 SI 397 MP) POTRIVIT PENTRU CONSTRUCŢIE LOCUINŢĂ, DUPLEX, REZIDENŢIAL, INVESTIŢIE, în zona OTOPENI, ODĂI

Strada Constantin Brâncoveanu, lângă Magazinul Alcool Discount.

39.000 Euro, negociabil

Tel: 0753.076.873/ 0749.274.306

230. **Malu** Mare, teren intravilan arabil, fara comision 5000 mp, d. 20 m, intravilan, R0120, teren intravilan arabil in suprafata de 2900 mp. Imobil amplasat in comuna Malu Mare, zona Selgros. Acces sul se face din DN6 drum asfaltat apoi pe un drum neamenajat. **23.000 €;** ☎0720.162.672

231. **Medias,** Sibiu, R0625 500 mp, d. 20 m, intravilan, teren in suprafata de 500 mp. Proprietatea se afla situata pe Str Wewern, FN, Mun Medias, la cca 2,5 km distranta de stadionul Gaz Metan, la cca 2,6 km distanta de supermarket Billa, **11.400 €;** ☎0720.100.339

232. **Metalurgiei,** IMGB, 9500 mp, d. 48 m, intravilan, teren plan 2, ideal investitie, 20 Euro/mp, **20 €;** ☎0724.581.411 mihai.bobarnea@gmail.com

233. **Metro** Berceni, 2375 mp, d. 26 m, intravilan, Drumul Dealul Viei 26-28, lot 3, deschidere 26 ml, 30 e/mp, cadastru, intabulare. **30 €;** ☎0723.186.032 sarina_luminita@yahoo.com

234. **Metrou** Berceni, 1300 mp, d. 18 m, intravilan, lot teren situat in cartierul Aparatorii Patriei avand o suprafata de 1300 mp si deschidere dubla de 71 ml respectiv 18 ml, toate utilitatile, certificat urbanism POT 60% cut 1.57. Pret 220 euro/mp. **286.000 €;** ☎0722.519.815 mincaiulia@gmail.com

235. **Mihai** Bravu, Nucului, 433 mp, d. 18 m, intravilan, Mihai Bravu, Nucului, teren 433 mp, deschidere 14, urbanism in lucru posibil p+4+5 POT 70, CUT 3, la 2 minute metrou, 2 corpuri casa locuibila calcan, acte, **220.000 €;** ☎0758.323.323/ 0758.259.731 office@imobservicecenter.ro

236. **Mihailesti,** 26000 mp, d. 20 m, intravilan, loturi locuinte in Popesti-Mihailesti. Pret incepand de la 5000 eur/lot. **5.000 €;** ☎0773.828.566

237. **Mihailesti,** 600 mp, d. 24 m, intravilan, teren intravilan, certificat de urbanism, autorizatie de constructie, proiect avizat P+M, fundatie turnata,apa si canalizare,gaze,curent, magazie pt echipa. fierul si scandura cumparate intra in pret. **40 €;** ☎0721.649.684 marilena_briceag@yahoo.com

238. **Militari** -Uverturii- Urbanism P+2+M 232 mp, d. 17 m, intravilan, Teren intravilan Militari- Uverturii-Cetatea de Balta, aproape de P-ta Gorjului 10 minute de mers pe jos pana la Metrou,la 200 m de Bdv. Uverturii, zona foarte linistita de case ferita de trafic **91.800 €;** ☎0735.818.553 mariusionita2000@yahoo.ro

239. **Militari** Pacii 364 mp, d. 16 m, intravilan, ideal investitie pentru dezvoltator teren intravilan, cu constructie pe teren, deschidere 16.39, stradal apropiere Iuliu Maniu, toate utilitatile, teren intabulat, accept si credit, **110.000 €;** ☎0725.740.601

240. **Militari,** Lacul Morii, 328 mp, d. 10 m, intravilan, teren 328 mp,d=12ml, urbanismp+2+m, regim inaltime 5m, pot 35%, cut 1,25, toate facilitatile, gaze, apa, canalizare, curent electric 220v-380 strada asfaltata, ideal vila sau bloc, pret 250 euro/mp neg. **82.000 €;** ☎0731.144.153/ 021.231.23.18

241. **Militari,** Pacii teren proiect apartamente, sect 6 4000 mp, d. 49 m, intravilan, oportunitate investitie, ultima parcela in zona rezidentiala, posibilitate proiect p+2+m, 75 apartamente, toate utilitatile, cut 1,9; pot 45%. Aproape de Ratb, metrou, magazine. Acte la zi. Pret 135 euro/mp. **135 €;** ☎0749.115.511/ 0745.005.500 ecap.office@gmail.com

242. **Militari,** Rosu, teren investitie pentru spatiu comercial comision 0% 500 mp, d. 23 m, intravilan, **35.000 €;** ☎0725.540.400 vlad@vladtrimbitasu.ro

243. **Militari,** Uverturii, Lidl, 513 mp, d. 21 m, intravilan, Str. Drumul Manastirea Varatec, Lacul Morii, lot teren construibil, desc. la strada, cu utilitati langa vile nou construite, **125.000 €;** ☎0729.158.583 nicu_imob@yahoo.com

244. **Militari,** Valea Lunga, 500 mp, d. 20 m, intravilan, teren 500 mp, zona M3, regim de construire P+4 niveluri, certificat de urbanism, utilitati apa, gaze, curent 380 v, canalizare, urgent, **240.000 €;** ☎0728.005.657 mentor3011@gmail.com

245. **Mitocasi,** Suceava, R0524 14100 mp, d. 20 m, intravilan, 2 terenuri in suprafata totala de 14,100 mp. Zona in care se afla proprietatea este preponderent rezidentiala, caracterizata prin terenuri libere si vile cu teren aferent. **38.000 €;** ☎0726.162.672

246. **Mogosoaia** 411 mp, d. 15 m, intravilan, teren intravilan 411 mp, d-14,8 ml, utilitati la strada Eugen Barbu. Pret - 60 euro/mp; R.H. max=S+P+2E+M **24.700 €;** ☎0744.349.859/ 0743.073.557 cesinaimob@yahoo.com

247. **Mogosoaia** 500 mp, d. 25 m, intravilan, vand teren pentru construirea unei case cu acces la Lacul Mogosoaia, situat pe strada Merilor formata in continuarea strazii Martea Bibescu, **62.000 €;** ☎0723.571.522 iondulugeac@yahoo.com

248. **Navodari,** R0504 10000 mp, d. 10 m, intravilan, teren intravilan in suprafata de 10.000 mp, situat in Navodari, parcela A 433/1/16/1; 2/ 3, jud. Constanta, identificat cu numar cadastral 102405, intabulat in CF nr. 102.405 a localitatii Navodari, **60.000 €;** ☎0720.100.339

249. **Nicolae** Grigorescu, spatele statuii, 3080 mp, intravilan, spate depou Titan, teren dubla desc. 40 cu 47 m, facilitati, curent si gaze, super oferta, **35 €;** ☎0735.343.011/ 0742.350.553

250. **Nicolae** Grigorescu, str. Marului, 1305 mp, d. 12 m, intravilan, Nicolae Grigorescu, str. Marului, teren 1.305 mp/ dubla deschidere 12 ml str. Marului si 12 ml la str. Malva. Gaze, curent la ambele strazi. Zona L1c, POT 45, CUT 1,2, **105 €;** ☎0722.511.217/ 0762.628.915 office@cbs-imob.ro ,uigimob@yahoo.com

258. **Oras Magurele, Ilfov, 50000 mp, d. 120 m, intravilan, urgent teren drum asfaltat, retea electrica proprie, gaze, pretabil constructii locuinte, mall-uri, (fost CAP), pretul zonei neg. ☎0726.213.275/ 021.423.40.21**

259. **Oras** Pantelimon, 800 mp, d. 18 m, intravilan, vanzare lot teren, langa lac si padure, zona de vile nou construite, cu utilitati: curent, canalizare, apa, la 50 m de lac. Posibilitate extindere la 4.000 mp, **88.000 €;** ☎0729.158.583 nicu_imob@yahoo.com

260. **Orasul** Galati, semicentral, 517 mp, d. 12 m, teren cu casa demolabila, deschidere stradala, utilitati, apa, canal, electricitate, gaze pe strada; ☎0735.943.143

261. **Otopeni** 6740 mp, d. 32 m, intravilan, Otopeni -str.Libertatii, teren 6740 mp /d=32 ml(29 ml+3 ml cota la drum acces pentru partea din spate). Strada asfaltata utilitati. Pretabil rezidential. **93 €;** ☎0722.511.217/ 0762.628.915 office@cbs-imob.ro ,uigimob@yahoo.com

262. **Otopeni,** Odai 542 mp, d. 31 m, intravilan, teren intravilan, acces din Str Ctin Brancoveanu (asfaltata), 542 mp cu 17,5 ml latime si 31 ml deschidere, ideal duplex. Are curent si gaze prin fata terenului. Comision 0% cumparator! www.sorin-stoinea.ro **39.900 €;** ☎0740.121.267 contact@sorin-stoinea.ro

263. **Otopeni,** Odai, 1550 mp, d. 50 m, intravilan, teren Otopeni Odai, construibil 1550 mp, str. Ion Creanga, dubla deschidere 50 mp, utilitati, asfalt, certificat urbanism, in imediata apropiere restaurant Ambasador, scoala, Mega Image **170 €;** ☎0723.049.132 sharbekgabroveni@yahoo.com

264. **Otopeni,** Odai, str. Constantin Brancoveanu, 793 mp, d. 32 m, intravilan, langa magazinul Alcool Discount. Direct proprietar, vand 2 loturi de teren (396 si 397 mp), deschidere 16 m /lot potrivit pt. constructie locuinta, duplex, rezidential, investitie. Negociabil, ☎0753.076.873/ 0749.274.306

265. **Ovidiu,** judetul Constanta. Proprietar vand teren 50000 mp, d. 63 m, extravilan, ferma 50.000 mp, in localitatea Ovidiu, jud. Constanta, cadastru, intabulare, certificat urbanism. Se poate vinde si parcelat. Ofer comision avantajos. Pret /mp. Tel. Constanta 0341.117.344; **30 €;** ☎021.682.32.30/ 031.425.92.77/ 0799.161.098

266. **Ozana,** 1000 mp, d. 27 m, intravilan, Titan, Ozana, str. Drum Gura Fagetului, intravilan 1.000 mp (903 utili), d 27,37 m. Urbanism: zona M3 - P+4ET, POT 60%, CUT 2,5. Utilitatile zonei **250 €;** ☎0722.511.217/ 0762.628.915 office@cbs-imob.ro ,uigimob@yahoo.com

267. **Pantelimon** oras, str. Trandafirilor, Migdalilor 15000 mp, d. 60 m, intravilan, Pantelimon oras, zona str. Trandafirilor, str Migdalilor, teren 15000 mp/d 60,5 ml. Gaze, curent, canal, apa. Cartier rezidential. Pentru dezv. proiect imobiliar. Vile jur-imprejur. **45 €;** ☎0722.511.217/ 0762.628.915 office@cbs-imob.ro ,uigimob@yahoo.com

268. **Pantelimon,** 500 mp, d. 26 m, intravilan, vand 3 (trei) terenuri a 500mp, intravilan, Pantelimon spre Manastirea Cernica (langa fosta Unitate Militara), 45E/mp negociabil. **45 €;** ☎0722.587.790

269. **Pantelimon,** Cernica biserica noua, 700 mp, d. 32 m, intravilan, Intrarea Mierlei se intra din George Tarnea 700 mp, D 32 m, POT 35 %, PUZ, posibilitati gaze, electricitate. Certificat urbanism, cadastru, intabulare, P+1, 40 euro/mp, **38 €;** ☎0721.275.684

270. **Pantelimon,** DN3, km 15, 870 mp, d. 30 m, intravilan, destinatie mixta, cadastru, intabulare, scos circuitul agricol, ideal hala sau vila, proprietar direct, lipit DN3, utilitati, fara publicitate, **50 €;** ☎0737.530.171/ 0722.363.183 cosmin_rally@yahoo.com

271. **Pantelimon,** Lac Lebada 900 mp, d. 16 m, intravilan, teren la lac, capat str. Fericirii, teren 900 mp, deschidere 16,57 mp, urbanism, utilitati trase pana la vecini, detalii agentie, exclusivitate. **89.100 €;** ☎0737.174.779 marius@k-imobiliare.ro

272. **Pantelimon,** Neferal 280 mp, intravilan, teren racordat la reteaua electrica, gazele in fata terenului. **13.000 €;** ☎0734.839.913

273. **Parcul** Carol, 410 mp, d. 12 m, intravilan, teren cu autorizatie de construire pentru 7 apartamente cu 3 camere, 200 m pana la parc, 700 m pana la metrou, va apucati de construit imediat, pret total estimativ pt vanzare apartamente 1.050.000 euro. **320.000 €;** ☎0799.929.025/ 0733.670.178

274. **Peris,** R0006 836 mp, d. 20 m, intravilan, teren intravilan in suprafata de 836,11 mp. Exista retea de energie electrica, iar zona este rezidentiala. Terenul se afla la periferia satului Bratulesti, in comuna Peris. Iordan Daniel **8.500 €;** ☎0720.100.339

275. **Petrachioaia,** Afumati, teren la sosea, ingradit 2000 mp, d. 20 m, intravilan, gard beton si 4porti acces, la drum principal Sos.Urziceni Afumati, 15km de la Carrefour Colentina. Pretabil orice constructie, afacere, depozit, casa. Put, curent la poarta. Acte la zi. ☎0763.692.398

276. **Piata** Muncii, strada Tarancutei, 240 mp, d. 30 m, intravilan, deschidere o latura 30 m x 8 m (fata) si alta 20 m x 8 m (spate). Curent electric existent pe teren, apa, gaze, liber de constructie, detin certificat urbanism pud aprobat si certificat urbanism puz. **160.000 €;** ☎0728.141.414

277. **Pipera** 10000 mp, d. 25 m, intravilan, Teren Pipera, cu 2 fronturi stradale - Drumul Negru ?i Drumul Potcoavei , la 150 m de Bulevardul Pipera **1.800.000 €;** ☎0752.256.166 octaviaroske@yahoo.com

278. **Pipera** - Voluntari, 1072 mp, d. 32 m, intravilan, 874 mp (32 x 27 m) cu iesire la Lacul Pipera (cca 100 m), situat intr-o zona urbana in plina dezvoltare, intre autostrada si lac, 120 euro/mp,+ drumul de servitute~200 mp, **99.700 €;** ☎0741.124.400 nedcom.imob@gmail.com

279. **Pipera,** 600 mp, d. 31 m, intravilan, teren intravilan acces 5 m, drum privat. Utilitati prezente. **54.000 €;** ☎0723.206.656 aiia4@yahoo.com

280. **Pipera,** 402 mp, 402 mp, d. 22 m, intravilan, **100.000 €;** ☎40722613157 cartagina_imob@yahoo.com

281. **Pipera,** Ilfov, 1500 mp, d. 28 m, intravilan, Particular, vand teren Pipera Adora langa Radio Far, Cartier Madrid, iesire/ intrare autostrada A3 (Bucuresti-Brasov) pt benzinarii/parcari cu posibilitate de extindere pana la 4500 mp. **99 €;** ☎0744.996.122/ 0745.161.516

282. **Pipera,** investitie 1050 mp, d. 41 m, intravilan, teren, urbanism, cadastru si intabulare, zona in dezvoltare, liber, in zona cartierului New Point. Accept variante, **152.999 €;** ☎0758.200.203/ 0722.625.665 vivinelu@yahoo.com

283. **Ploiesti,** Central, 458 mp, d. 17 m, intravilan, teren de vanzare Ploiesti, Str. Constantin Mille nr. 21, suprafata 458 mp, deschidere 16,48 m. Pe teren se afla o casa demolabila. Toate utilitatile, ideal bloc P+3, **89.500 €;** ☎0744.793.767 nelu.draghici@profimob.ro

284. **Podul** Constanta, sector 1, 480 mp, teren 12x40, urbanism S+P+4E. 260.000 Euro P+2; 300.000 euro P+4; ☎0721.681.818

285. **Podul** Ilfovatului, sector 6, 3400 mp, d. 25 m, intravilan, teren intravilan cu posibilitate de vanzare sau de inchiriere. Detalii la tel, pret discutabil, ☎0742.309.964

286. **Poiana** Campina, se intra prin Breaza sau Campina 4900 mp, d. 40 m, intravilan, zona foarte frumoasa, aer de Breaza, vedere spre DN1, se poate intra prin Breaza sau Campina, teren plat si usor in panta, padure in spate, utilitati complete in poarta, intre case, usor negociabil, **35 €;** ☎0725.859.858

287. **Poiana** Marului 21000 mp, d. 300 m, extravilan, Poiana Marului - Zarnesti, 2 terenuri S1=21.000 mp la 2 Euro/mp, panorama superba, pretabil pensiune, lotizat, dar se vinde integral S2= 8.000 mp la 3 Euro/mp, zona mai joasa de vile, intravilan **2 €;** ☎0733.954.737 cristizancu@yahoo.com

288. **Policilor,** sector 3, str. Gura Putnei, 740 mp, d. 22 m, intravilan, 740 mp, d=24ml la strada asfaltata, canal si curent terenul se afla in zona M 3 CU POT Maxim 60% CUT 2,5 cu regim S+P+2+3-4, zona in plina dezvoltare **112.000 €;** ☎0729.158.583 nicu_imob@yahoo.com

289. **Popesti** Leordeni str Astrelor, teren 1000 mp, 1000 mp, d. 20 m, extravilan, terenul are o deschidere stradala de 20 ml, aflat intr-o zona in plina expansiune imobiliara, este disponibil imediat, cadastru si intabulare, pret 75 euro/mp. **75.000 €;** ☎0768.397.773 office@nemarimobiliare.ro

290. **Popesti** Leordeni, deschidere dubla, vedere Splai. 5000 mp, d. 38 m, intravilan, teren generos cu dubla deschidere (38 m) si vedere superba asupra Splaiului Unirii. Multe case construite in vecinatate, dar se admite si construirea de blocuri. Acces facil si utilitati in apropiere. **245.000 €;** ☎0744.349.967 office@erre.ro

291. **Popesti** Leordeni, str. Alexandru Conduratu, 200 mp, d. 13 m, intravilan, teren stradal cu autorizatie valabila P+1+pod 55.000 euro. Casa cu 135 mp construiti. Pretul terenului si constructia casei ajunge in jur de 100.000 euro, oportun pentru o casa individuala **275 €;** ☎0723.356.721 Ionutlorin@gmail.com

292. **Popesti** Leordeni, str. Drumul Fermei, Amurgului, 4800 mp, d. 20 m, intravilan, total teren 4800 mp sau loturi individuale intre 250 si 1000 mp, in imediata apropi

Imobiliare vânzări TERENURI

339. **Sisesti,** 3200 mp, d. 26 m, intravilan, teren construibil 3.200 mp utili cu d=26,l /123ml cu acces de 7 ml din bulevard utilitati, acces canalizare si apa momentan in curs de asfaltare, pretabil pt constructii P+5-6 conform urbanism 20. **799.000 €;** ☎0729.158.583 nicu_imo@yahoo.com

340. **Slanic** Prahova 9800 mp, d. 18 m, intravilan, vand teren intravilan/ extravilan la 3 km de Slanic Prahova, suprafata totala 9800 mp din care 3000 mp intravilan cu constructie si anexa demolabila, livada, faneata si padure. Utilitati apa si curent **6 €;** ☎+40734601600 Pizza.venetia@yahoo.com

341. **SLOBOZIA CONACHI, JUD. GALATI, 6883 MP, D. M, INTRAVILAN, STR. PRINCIPALA, PROPRIETARI VINDEM TEREN CURTI CONSTRUCTII, CENTRUL COMUNEI, CADASTRU, INTABULARE, IESIRE LA SOSEAUA NATIONALA, VIZAVI DE PRIMARIE, PRET/ MP, 10 €; ☎0729.934.886**

342. **Snagov** -Ciofliceni, la bd. principal, proprietar 1000 mp, d. 50 m, intravilan, Lot de casa cu acces din b-dul principal pe drum de servitute 4 m latime, toate utilitatile. Acte de proprietate complete, liber de sarcini. Acces rapid in 8 min. la A3 Bucuresti-Ploiesti, **40 €;** ☎0734.228.855 norair.manea@gmail.com

343. **Snagov** -Ghermanesti, loturi la bd. principal, 630 mp, d. 27 m, intravilan, 3 loturi de casa alaturate, 2x 630 mp, 1x 550 mp, toate utilitatile, acces din b-dul principal, conexiune rapida in 3 min la A3 Buc-Ploiesti. Acte de proprietate complete, liber de sarcini. Proprietar, **45 €;** ☎0734.228.855 norair.manea@gmail.com

344. **Snagov** Ghermanesti, 1100 mp, d. 13 m, intravilan, teren intravilan, 1.100 mp, deschidere 13m, P+1+M, canalizare, apa, curent electric **35.000 €;** ☎0752.122.883 office@catalog-rezidential.ro

345. **Snagov,** Complex Astoria, langa padure si apa, utilitati la 20 m, proprietar, exclus firme, negociabil, **15.000 €;** ☎072278757

346. **Sos.** Giurgiului, Sector 5, 185 mp, d. 8 m, intravilan, vand teren in suprafata de 185 mp, intravilan, zona sos. Giurgiului, intre statia Bacovia si statia P-ta Progresu. Acces facil catre scoala, gradinita, piata, statie STB, 323, metrou etc. **52.900 €;** ☎0733.401.347 maslaev.work@gmail.com

347. **Soseaua** Alexandriei, teren intravilan 5600 mp, d. 56 m, intravilan, Soseaua Alexandriei 5600 mp, d-56, la Haliu colt cu Smardan cf, urbanism, PUZ in desfasurare propus 3 blocurii p+6 etaje, 12000 mp construit, numai vanzare 235 e/mp, comision 3%, ferm exclusivitate ultimul pr, **1.450.000 €;** ☎0784.931.644/ 0722.560.930 teraimobiliare@yahoo.com

348. **Soseaua** Bucuresti-Domnesti, 4910 mp, d. 20 m, la 500 m de bariera, doua intrari, utilitati, pret/mp, **40 €;** ☎0769.621.448

349. **Soseaua** Odai, 7000 mp, d. 30 m, intravilan, particular vand teren sos. Odai nr. 297-299, 7000 mp intravilan cu deschidere de 30, sector 1, pretul include TVA **500.000 €;** ☎0723.458.428 adriana.costache@yahoo.com

350. **Soseaua** Pipera Tunari- zona Scoala Americana, 3830 mp, d. 42 m, intravilan, teren stradal, deschidere 42,40 m, POT 40%, CUT 2.7, p+6, toate utilitatile, posibilitate constructie de blocuri/ apartamente, toate actele. 300 euro/ mp. Broker exclusiv. Comision standard, **300 €;** ☎0721.854.257 cristian.imob@hotmail.com

351. **Tamadaul** Mare 14000 mp, d. 80 m, intravilan, teren dezmembrat in 14 loturi cu deschidere in asfalt 80 m si la Balta Calareti 80 m, pretul este pentru tot terenul, nu se vand loturi decat comasat (tot) **50.000 €;** ☎0723.049.152 any_nistor@yahoo.com

352. **Tantava,** Gradinari, 1500 mp, d. 17 m, extravilan, excelent teren bine situat pentru constructie rezidenta principala sau casa de vacanta la numai 15 km de Bucuresti si 5 km de centrul comercial Carrefour. Vecinatate civilizata,zona linistita. **12 €;** ☎0767.744.842 nicolasmanaux@yahoo.fr

353. **Targoviste,** proprietar, 1057 mp, intravilan, utilitati la poarta, cadastru, intabulare, aprobare constructie P+1E+M+punct comercial, pret/mp, **180 €;** ☎0740.142.416

354. **Tartasesti,** 1172 mp, d. 12 m, intravilan, Strada Albastrelelor, intravilan construibil situat pe strada cu gaze si curent, acces din Drumul Brezoaielor, drum asfaltat terenul are puz, are deschidere dubla de cate 12 ml la capete **7 €;** ☎0723.049.152 any_nistor@yahoo.com

355. **Teren** 520 mp Otopeni zona Odai 520 mp, d. 26 m, intravilan, **46.800 €;** ☎0769.250.545 contact@cristinamarin.ro

356. **Teren** Aviatiei 227 mp, ideal investitie, 227 mp, d. 11 m, intravilan, **148.000 €;** ☎0720.714.919 razvan.dumitrescu@catoma.ro

357. **Teren** Aviatiei IN SPATELE HOTELULUI CRYSTAL PALACE COMISION 0% 240.00 mp, d. 12.00 m, intravilan, **160.800 €;** ☎0725.540.400 vlad@vladtrimbitasu.ro

358. **Teren** Corbeanca langa lac, 930 mp, d. 30 m, intravilan, **27.500 €;** ☎0747.751.293 mihaita@mihaita-moldovan.ro

359. **Teren** cu deschidere la balta comuna Lupsanu 2850 mp, d. 36 m, intravilan, **32.000 €;** ☎0799.029.263 raluca.timofti@catoma.ro

360. **Teren** deschidere generoasa la lacul Snagov 2000 mp, d. 20 m, intravilan, **250.000 €;** ☎031.630.69.36 robert@robertgagos.ro

361. **Teren** excelent pozitionat zona Iancu Nicolae - Britisch School 1002.00 mp, d. 32.00 m, intravilan, **549.000 €;** ☎031.630.69.39 vlad@vgheorghiu.ro

362. **Teren** pe malul Lacului Snagov 800 mp, d. 39 m, intravilan, **37.500 €;** ☎031.630.69.36 robert@robertgagos.ro

363. **Teren** ultracentral in Braila, oportunitate de investitie, fara comision 1659 mp, d. 56 m, intravilan, **215.000 €;** ☎031.630.89.34 contact@alexandrucordea.ro

364. **Thedor** Pallady, Policolor 5000 mp 5000 mp, d. 20 m, intravilan, Drum Gura Putnei, intr. 5000 mp, dubla deschidere: 20 ml la Putnei si 19 ml la Fagetului. Toate facilitatile, Urb.L1c, **200 €;** ☎0722.511.217/ 0762.628.915 office@cbs-imob.ro ,uigimob@yahoo.com

365. **Theodor** Pallady, 5300 mp, d. 27 m, intravilan, Drumul Gura Calitei, teren in suprafata de 5300 mp, deschidere 27 m, aflat in zona urbanistica M2 (P.O.T 70%, C.U.T 3, 5) certificat de urbanism, zona in plina dezvoltare, ideal comercial, rezidential, **110 €;** ☎0763.836.939/ 0731.169.114 realestate.sedmag@gmail.com

366. **Theodor** Pallady, Ozana, Drumul Gura Putnei 1347 mp, d. 103 m, intravilan, 2 loturi 911 mp + 436 mp, drum de servitute 5 m gratuit, urbanism p+2+m Th. Pallady, Drum. Gura Putnei, utilitati, acte la zi **150.000 €;** ☎0723.661.054 david.mihai2509@gmail.com

367. **Theodor** Pallady, str. Drum Gura Fagetului 8350 mp, d. 31 m, intravilan, teren 8350 mp/dubla deschidere: 31 ml la Fagetului si 29 ml la Gura Putnei. Ambele strazi asfaltate, canal, apa, gaze. Zona P+4ET. Zona in plina dezvoltare. **225 €;** ☎0722.511.217/ 0762.628.915 office@cbs-imob.ro ,uigimob@yahoo.com

368. **Theodor** Pallady, str. Gura Crivatului, 2066 mp, d. 37 m, intravilan, Titan, Policolor, str. Drumul Gura Crivatului, teren 2066 mp /d =37 ml. Zona L1c, d+p+2et+m. Toate facilitatile, PUZ in lucru. **225 €;** ☎0722.511.217/ 0762.628.915 office@cbs-imob.ro ,uigimob@yahoo.com

369. **Theodor** Pallady, teren 10000 mp, 10000 mp, d. 32 m, intravilan, Theodor Pallady, Gura Ariesului, teren in suprafata de 10000 mp, deschidere 32 m, utilitati, cu posibilitate de extindere de pana la 28000 mp, asfalt, zona in plina dezvoltare, in apropiere de metrou, cer. **150 €;** ☎0763.836.939 realestate.sedmag@gmail.com

370. **Theodor** Pallady, teren cu autorizatie 1340 mp, d. 29 m, intravilan, Gura Fagetului, teren in suprafata de 1340 mp, deschidere 29 m, cu autorizatie de constructie P+4E, suprafata desfasurata 3282mp, compus din 17 garsoniere, 22 apartamente 2 camere si 8 apartamente 3 camere **500.000 €;** ☎0763.836.939 realestate.sedmag@gmail.com

371. **Theodor** Pallady, Titan, 1 Decembrie 1918, metrou 8400 mp, d. 200 m, intravilan, investitie imobiliara rezidentiala Nicolae Teclu, metrou Anghel Saligny, Ikea Pallady, Kika Pallady, Jumbo Pallady deschidere 200 metri la strada Drumul Gura Racului, acces strada asfaltata, PUZ: P+11. **1.150.000 €;** ☎0727.400.855 goodestate@yahoo.com

372. **Tiparnitei** /N.D. Cocea, sector 5 , 2800 mp, 52E/mp 2800 mp, d. 100 m, intravilan, deschidere 100 ml x 28ml, este in intravilanul Bucurestiului, sector 5, zona in dezvoltare, pretabil investitie si dezvoltare, vile atat insiruite cat si individuale, certificat urbanism, intabulare. **52 €;** ☎0733.623.370 loungesilver@yahoo.ro

373. **Tiparnitei** /N.D. Cocea, sector 5, 2800 mp, 2800 mp, d. 100 m, intravilan, deschidere 100 ml x 28ml este in intravilanul Bucurestiului, sector 5, zona in dezvoltare, pretabil investitie si dezvoltare, vile atat insiruite cat si individuale, certificat urbanism, intabulare, **150.000 €;** ☎0733.623.370 loungesilver@yahoo.ro

374. **Titan,** Pallady, 9400 mp, d. 30 m, intravilan, zona foarte buna, zona in plina dezvoltare, teren 9.400 mp cu dubla deschidere 30 ml la doua strazi diferite si asfaltate cu utilitati, electricitate, apa, canalizare. RH P+5. PUZ. **1.504.000 €;** ☎0731.300.030 robert.tentantimob@yahoo.com

375. **Titan,** Policolor 2000 mp, d. 24 m, intravilan, Policolor, str. Drum Gura Calitei, spre Gura Badicului, teren 2000 mp, d= 24 ml, 4 m drum acces. Se vand loturi a 500 mp fiecare. Urb: Lc1, p+2et+m, POT 45%, CUT 1,2. **125 €;** ☎0722.511.217/ 0762.628.915 office@cbs-imob.ro ,uigimob@yahoo.com

376. **Titan,** Policolor, str. Drum Gura Calitei 13000 mp, d. 62 m, intravilan, intr. 13000mp/d=62 ml, situat intre BTL Si ROMCO.Zona M3 (DS+P+4ET) asfalt, apa, gaze, canal, curent. **220 €;** ☎0722.511.217/ 0762.628.915 office@cbs-imob.ro ,uigimob@yahoo.com

377. **Titan,** Policolor, str. Drum Gura Calitei, 10000 mp, d. 32 m, intravilan, Titan, Policolor, str. Drum Gura Calitei, 10.000 mp/ d. 32 ml, vav ansamlul Romco. Strada asfaltata, apa, canal, gaze. Zona m3 p+4etaje. **160 €;** ☎0722.511.217/ 0762.628.915 office@cbs-imob.ro ,uigimob@yahoo.com

378. **Titan,** Policolor, str. Drumul Gura Calitei, 1000 mp, d. 27 m, intravilan, asfalt, gaze, canal, apa, curent. Zona imobile p+2et+m. PUZ in lucru, zona M3. Pret 220 e/mp. **220 €;** ☎0722.511.217/ 0762.628.915 office@cbs-imob.ro ,uigimob@yahoo.com

379. **Titan,** Rebreanu, Auchan, 5624 mp, d. 70 m, intravilan, rezidential, intravilan 5624 mp, 70 m deschidere la strada asfalt, zona M2, P+14, toate utilitatile la teren, foarte aproape mijloace de transport, supermarket , piata, scoala, gradinita. **245 €;** ☎0773.864.817/ 0721.717.270 florin.soare@alphadpi.ro

380. **Titulescu,** 267 mp, d. 19 m, intravilan, locatie foarte buna, toate utilitatile pe teren, strada linistita si curata, aproape de metrou, teren cu PUD aprobat pentru imobil S+P+2+M, 6 apartamente si locuri de parcare in subsol. Ideal investitie. **210.000 €;** ☎0730.993.333 tentantimobiliare@yahoo.com

381. **Titulescu,** vanzare teren intravilan, 432 mp, d. 20 m, intravilan, Titulescu, Banu Manta, adiacent Ialomicioarei, teren intravilan 432 mp, deschidere pe colt, pot 70%, cut-4,5, cu executare puz, toate facilitatile comision 3% + TVA, rog seriozitate. **295.000 €;** ☎0784.931.644/ 0761.255.433 teraimobiliare@yahoo.com

382. **Trapezului** 1000 mp, d. 13 m, intravilan, Trapezului - str. Taifunului, teren intravilan, teren intravilan , 1000 mp /d= 13,5 ml , strada asfaltata, gaze, curent la teren. Zona locuinte. Pretabil constr. locuinte insiruite sau individuale. **140 €;** ☎0722.511.217/ 0762.628.915 office@cbs-imob.ro ,uigimob@yahoo.com

383. **Trapezului,** str. Vitioara 5000 mp, d. 45 m, intravilan, teren 5.000 mp / d = 45 ml. Apa, canal, gaze, curent, asfalt. **220 €;** ☎0722.511.217/ 0762.628.915 office@cbs-imob.ro ,uigimob@yahoo.com

384. **Trapezului,** str.Taifunului, 1996 mp, d. 26 m, intravilan, teren 1996 mp/ d. 26,60 ml. PUZ- L1 (P+2ET). Facilitati la teren: gaz, curent .La 70-80 ml, canalizare si apa.Pretabil dezvoltare proiect imobiliar. Pret 180 Euro/ mp . **185 €;** ☎0722.511.217/ 0762.628.915 office@cbs-imob.ro ,uigimob@yahoo.com

385. **Tunari** - Ilfov, str. Maria Calimachi nr. 25, 680 mp, d. 17x40, toate utilitatile, zona deosebita, acces apropiat la A 3, drum judetean. Accept rate, **75.000 €;** ☎0728.347.410/ 0786.326.115

386. **Tunari,** Dimieni, 850 mp, d. 47 m, intravilan, vand teren 850 mp, deschidere 47 ml, gaze, curent la teren, **38.000 €;** ☎0799.999.970

387. **Tunari, Ilfov 1500 mp, d. 24 m, intravilan, 1500 mp, deschiderea 24 ml, de 169, tarla 42, parcela140/11, intravilan, 70 E/mp. 70 €; ☎021.267.53.22/ 0724.214.336**

Imobiliare vânzări SPAŢII COMERCIALE, INDUSTRIALE

388. **Ulmi,** jud.Giurgiu, 10000 mp, d. 48 m, intravilan, teren 10.000 mp cu posibilitate extindere la 15.000 mp, drum asfaltat pana la teren, liber, cadastru, intabulare, 7 Euro/ mp, **7 €;** ☎0721.778.636 gabi.bobirnea@gmail.com

389. **Ultracentral,** ideal investitie, posibilitate S+P+4 terasa 804 mp, d. 14 m, intravilan, **890.000 €;** ☎0737.613.004 george.dimitriu@galaxyimob.ro

390. **Un** ideal loc de casa, Mogosoaia, 333 mp, d. 15 m, intravilan, **48.490 €;** ☎0735.551.422 florin.toma@catoma.ro

391. **Valea** Doftanei 20000 mp, d. 50 m, extravilan, terenuri in comuna Valea Doftanei (situata la 30 km de Campina, jud.Prahova). Zona pitoreasca, propice construirii caselor de vacanta sau livada. Pret negociabil, pret/mp, **20 €;** ☎0753.051.400 profoto.stefan@gmail.com

392. **Valea** Macrisului-Garbovi 1000 mp, d. 20 m, intravilan, teren de vanzare intravilan cu toate actele la zi. **10 L;** ☎0773.866.900

393. **Valu** Lui Traian, Constanta, 50000 mp, d. 177 m, agricol, Particular, 5ha Valu Lui Traian, la 5 km de intrarea in mun. Constanta, langa Popas Padure, Ocolul Silvic, pe dreapta drumului national Buc-Constanta, dupa calea ferata. Parcelabil 2x2. 5 ha. Pretul este pe hectar. **13.650 €;** ☎0722.365.931 alex@alcaz.ro

394. **VASILATI, Calarasi, la 35 km de Bucuresti, intravilan, 20 hectare, construibil, 2 €/mp; ☎0722.507.708**

395. **Victoriei,** 488 mp, d. 22 m, intravilan, Piata Victoriei, Guvern, ideal investitie. Se vinde cu proiect de constructie, p+2+etajul 3 retras, 968 mp suprafata construita si documentatie de autorizare.Proiectul cuprinde si 7 locuri parcare, **1.100.000 €;** ☎0722.732.975 axadomenii@yahoo.com

396. **Vitan** Mall, Moruzzi, 255 mp deschidere dubla 18 260 mp, d. 16 m, intravilan, Vitan Mall, Al. Moruzzi suprafata 255 mp desc. dubla 17, urbanism de constructie in lucru + proiect P+3+4, pretabil spatii comerciale bloc birouri - locuinte etc.acte in regula Daniel, **160.000 €;** ☎0730.307.890 0ffice@imobservicecenter.ro

397. **Vitioara,** Prutului, 300 mp, asfalt, utilitati, zona vile, 180 euro/mp, **180 €;** ☎0723.511.748

398. **Voluntari,** 450 mp, d. 18 m, intravilan, vand teren in orasul Voluntari str. Craitelor (langa catedrala Sf. Paraschiva) 450 mp + casa batraneasca la 170 euro/mp. Utilitati: apa, canalizare, electricitate in curte si gaze la poarta. **76.500 €;** ☎0724.276.469 danielmaier2000@yahoo.com

399. **Zalau,** R0550 2350 mp, d. 100 m, intravilan, teren intravilan arabil,in suprafata de 2350 mp,situat in loc.Zalau, jud.Salaj, inscris in C.F. nr. 61202 Zalau, C.F. vechi nr.2218/N, nr. cad. 4350. **9.500 €;** ☎0726.162.672

400. **Zalau,** R0554, 12989 mp, d. 20 m, intravilan, teren intravilan in suprafata de 12989 mp, situate in loc. Zalau, jud.Salaj, inscris in C.F. nr. 52884 Zalau, C.F. vechi nr. 2786/N Zalau, nr. cad. 52884, nr. cad. vechi 2826/1 **77.000 €;** ☎0726.162.672

Spaţii comerciale, industriale

1. **Apartament** 2 camere - spatiu comercial - salon - Orizont - Drumul Taberei S.U. 49.00 mp, sp. comercial, **57.900 €;** ☎0722.382.832 contact@erikachica.ro

2. **Ateneul** Roman S.U. 240 mp, sp. comercial, Ateneul Roman, spatiu comercial s+p, super amenajat, inchiriat pe 10 ani.investitie sigura, toate actele la zi, persoana juridica, **1.200.000 €;** ☎0770.750.636 a.imobiliare@yahoo.com

3. **Baile** Tusnad, S.U. 500 mp, sp. comercial, de vanzare benzinarie, motel la intrarea in Baile Tusnad, pe un teren de 7000 mp, **200.000 €;** ☎0745.078.488 info@aronson.ro

4. **Banu** Manta, S.U. 80 mp, sp. comercial, Banu Manta, intersectie cu Titulescu, suprafata de 75 mp si vitrina de 5 m, liber, toate actele la zi, persoana fizica. **188.000 €;** ☎0770.750.636 a.imobiliare@yahoo.com

5. **Basarabia** bulevard, spatiu birou, depozit, S.U. 840 mp, sp. depozitare, bulevardul Basarabia, teren in suprafata de 4580 mp, doua hale din panouri tip sandwich in suprafata de 333 mp si respectiv 210 mp, un depozit de 35 mp si cladire de birouri P+1 in suprafata de 260 mp util. **800.000 €;** ☎0763.836.939 realestate.sedmag@gmail.com

6. **Basarabia,** Republica S.U. 2270 mp, spatiu birouri, spatiu de birouri situat la etajele 2 si 3 ale unei cladiri din Bd. Basarabia, cu o suprafata de 2270 mp si teren 1300 mp, imobilul se afla in stare buna nu necesita investitii majore, **650.000 €;** ☎0721.268.107/ 0740.191.920 adriananistorr@yahoo.com

7. **Berceni, Drumul Cretestilor, S.U. 2650 mp, sp. depozitare, cladire birouri S+P+2E in suprafata de 910 mp, hala 1 in suprafata de 1187mp, h 6 m, hala 2 in suprafata de 512mp, h 4 m, camera tehnica 21 mp, teren in suprafata de 4754 mp, racordata la toate utilitatile. 1.850.000 €; ☎0763.836.939/ 0731.169.114 realestate.sedmag@gmail.com**

8. **Buzoieni,** Rahova S.U. 51 mp, sp. comercial, Watab Imobiliare va oferea 2 camere, semidec, su. 51 mp, balcon cu iesire in strada de 3,26 mp, construit cu autorizarile de rigoare, spatiul se preteaza la o multitudine de activitati, pret 61.000 euro **61.000 €;** ☎0770.237.288 watabimobiliare@yahoo.com

9. **Calea** Victoriei, langa Hilton, S.U. 179 mp, sp. comercial, spatiu comercial ultracentral de vanzare (afacere la cheie/ complet utilat/ direct proprietar), ideal pentru salon de infrumusetare, coafura, cosmetica, masaj sau orice tip de beauty salon sau SPA, etc, etc. **530.000 €;** ☎0722.825.860 management@pepe.ro

10. **Calea Victoriei, vis-a-vis de Radisson, S.U. 179 mp, sp. comercial, vanzare spatiu comercial ultracentral complet functional si reamenajat recent cu multiple posibilitati de utilizare: salon de infrumusetare, coafura, cosmetica, masaj sau orice tip de beauty salon sau SPA, etc 530.000 €; ☎0722.825.860 management@pepe.ro**

11. **Central,** restaurant, S.U. 500 mp, sp. comercial, prop. pers.cu brand din 2002, utilat cu lifturi si aparatura necesara, 2 terase, interior lux, s+p+e+mansarda potrivita pt.birouri, mese de joc, dormitoare, teren 265 mp. Are clientela veche si selecta. Pret negociabil. **590.000 €;** ☎0728.640.901

12. **Clinceni,** primarie, S.U. 1000 mp, sp. comercial, spatiu 1.000 mp suprafata utila, 2.000 mp teren, 2 sali evenimente, bucatarie, 12 camere, pretabil hotel, restaurant, scoala/gradinita, azil batrani, clinica, etc, toate utilitatile, **380.000 €;** ☎0726.641.110 georgianasimonarusu@gmail.com

13. **Domnesti,** S.U. 3750 mp, teren intravilan Domnesti 3.750 mp cu toate utilitatile (gaze, canalizare, apa, curent electric) chiar pe soseaua principala la asfalt **11 €;** ☎0770.391.046 office@liderimob.srl

14. **Dorobanti,** Floreasca, S.U. 80 mp, spatiu birouri, vand spatiu birou open space 80 mp la parter in str Axinte Uricariu nr. 8, renovat recent, cu baie si chicineta, aer conditionat, centrala termica, gresia, faianta, parchet, boxa 4 mp la subsol **119.000 €;** ☎0766.281.492 ancatodeanca@gmail.com

15. **Dorobanti,** sector 1 strada Lacul Sarat nr 3, S.U. 520 mp, sp. comercial, vand imobil situat in Dorobanti format din teren 250 m2 constructie 150 m2 amprenta formata din demisol parter 2 etaje in prezent functionand clinica medicala 9 cabinete 10 gr sanitare receptie laborator. **670.000 €;** ☎0766.953.094 Mihnea.chiajna@gmail.com

16. **Drumeagului** nr. 27, metrou M. Bravu, sector 3, vand imobil zona Stadionul Olimpia, 9 ap., 550 mp, teren 930 mp, proprietar; ☎0765.330.404

17. **Drumul** Taberei, S.U. 174 mp, sp. comercial, Drumul Taberei, Timisoara, spatiu comercial, deschidere la 2 strazi, constructie 174 mp la parter, etaj locuibil, certificat de urbanism, posibilitate constuctie P+4. Rog seriozitate. **240.000 €;** ☎0728.005.657 mentor3011@gmail.com

18. **Dumul** Taberei Bucla garaj, 17,3 mp, cu utilitati S.U. 17 mp, sp. depozitare, va propun spre vanzare un garaj in zona Drumul Taberei, Bucla, situat la parterului unui imobil cu 4 nivele, construit in 1971, structura beton. **20.000 €;** ☎0722.732.975 axadomenii@yahoo.com

19. **Eminescu,** S.U. 3400 mp, spatiu birouri, Icoanei cu Eminescu aproape de Piata Romana imobil birourii, s+p+5, 3400 mp, 70 camere, inchiriat 85%, cf, teren 775 mp, curte, birourii clasa b, stare solida, afacere pret 2250000 euro, comision 2,5%+tva, rog seriozitate. **2.250.000 €;** ☎0722.560.930/ 0763.863.822 teraimobiliare@yahoo.com

20. **Eroii** Revolutiei, spatiu 40 mp+ demisol, dependinte, 3 cai acces, vad, statie metrou, statii STB, licee, spital, scoli, parcuri, etc. Asociere sau vanzare. Astept oferte; ☎0721.360.008/ 0744.705.245

21. **Galbinasi** S.U. 450 mp, sp. comercial, Galbinasi jud. Calarasi, spatiu comercial inchiriat pe 15 ani unui brend cunoscut, teren 650 mp si spatiu de 450 mp, toate actele la zi **185.000 €;** ☎0770.750.636 a.imobiliare@yahoo.com

22. **Gara** de Nord, Grivita, adiacent Cocarascu S.U. 85 mp, sp. comercial, sp. comercial la vila 85 mp+130 mp teren in proprietate curte, cf liber disponibil imediat, rog seriozitate toate facilitatile, pret nediscutabil 135.000 euro, comision ag 3%+tva. **135.000 €;** ☎0784.931.644/ 0722.560.930 teraimobiliare@yahoo.com

23. **Grivita** Podul Grant Turda, S.U. 430 mp, spatiu birouri, cladire construita pentru sediu firma, birouri-productie, d+p+1+2, amplasata retras, intr-o zona liniestita, Strada Manastirea Putna nr.16, particular, **350.000 €;** ☎0734.702.713/ 0731.461.711

24. **Hala** industriala, Splaiul Unirii, S.U. 1200 mp, sp. industrial, **300.000 €;** ☎031.630.35.50 sorin@sorinraducu.ro

25. **Kogalniceanu,** ideal investitie, cladire birouri S.U. 918 mp, spatiu birouri, **850.000 €;** ☎0737.613.004 george.dimitriu@galaxyimob.ro

26. **Kogalniceanu,** ideal investitie, cladire birouri teren S.U. 918 mp, spatiu birouri, **1.740.000 €;** ☎0737.613.004 george.dimitriu@galaxyimob.ro

27. **Kogalniceanu,** stradal, S.U. 14 mp, sp. comercial, spatiu comercial, situat pe B-dul Kogalniceanu, bloc fara risc seismic Spatiul are gr. sanitar. 50 m dist de P-ta Kogalniceanu. Se poate amenaja o cafenea mica, sau un mic birou, sau alte activitati. **66.990 €;** ☎0748.237.236 marian@confortcasaimobiliare.ro

28. **McDonald's** Buzesti, Piata Victoriei, Bucuresti S.U. 270 mp, sp. comercial, Proprietar vand spatiu comercial ultracentral langa McDonald's Buzesti, spatiul este compus din 85 m2 parter + 122 m2 subsol + 74 m2 curte, super amenajat inchiriat pana in 01.05.2021. **480.000 €;** ☎0746.008.833 dana.harake@yahoo.com

29. **Metrou** Berceni, stradal, S.U. 1544 mp, sp. comercial, Bulevardul Metalurgiei, stradal, cladire de birouri si hala noi construite, la standard inalt de calitate. Se vinde sau se inchiriaza. ☎0722.519.815 mincaiulia@gmail.com

30. **Militari,** S.U. 300 mp, sp. comercial, cladire birouri, spatii comerciale, vitrina stradala, vad comercial, **200.000 €;** ☎0764.174.141 doina1975nicolae@gmail.com

31. **Militari,** Uverturii, 1 km metrou Gorjului S.U. 740 mp, spatiu birouri, Teren 860 mp, constructie 740 mp (an 1990 partial din 2000), curte libera 390 mp, constructie stalpi/placa beton si bca, gaze, apa, canalizare, curent 380v, **320.000 €;** ☎0722.252.367 cristian.nios@gmail.com

32. **Mosilor** Rond Obor S.U. 225 mp, sp. comercial, spatiu comercial rond Obor, Calea Mosilor, suprafata 225 mp, 180 mp parter, 45 mp subsol, inchiriat pana in 2023, vitrina stradala, trafic pietonal intens. **710.000 €;** ☎0744.100.201 nevadaimobiliare@gmail.com

33. **Motaieni** /Fieni / Dambovita, S.U. 1500 mp, sp. comercial, vanzare teren 1500 mp cu constructie casa+Hala + anexe- teren liber pretabil afacere- depozit, service auto, etc. intre Targoviste si Sinaia - stradal platforma betonata, hala acoperit, **87.000 €;** ☎0722.783.630 elena@pikaso.ro

34. **Nerva** Traian stradal, 126 mp, metrou la 2 minute, ratb, scoala S.U. 126 mp, sp. comercial, **370.600 €;** ☎0724.686.868 vanzari@rokaresidence.ro

35. **Nerva** Traian stradal, 224 mp, metrou la 2 minute, ratb S.U. 224 mp, spatiu birouri, **565.000 €;** ☎0724.686.868 vanzari@rokaresidence.ro

36. **Nordului** Caranfil, vanzare sp. comercial, S.U. 131 mp, spatiu birouri, Nordului Caranfil, Spitalul Ponderas parter de bloc cu 4 etaje, monolit, amenajat inchiriat pe 5 ani cu 2300 euro/luna, cf pret 385.000 euro nediscutabil, comision agentie 3%+tva, rog seriozitate. **390.000 €;** ☎0760.978.331/ 0722.560.930 teraimobiliare@yahoo.com

37. **Obor,** exceptional, sp. comercial, 990 euro/mp, 1.500.000 euro/15 ani castigati daca inchiriati: Profi, Mega Image, Auchan, vand 250 mp sau 500 mp, multifunctional: supermarket, hostel, fitness, medicale, productie, depozitare, autoservice, gradinita, sala biliard; **990 €;** ☎0733.185.441

38. **Oferta** vanzare spatiu comercial Calea Crangasi S.U. 22 mp, sp. comercial, **190.000 €;** ☎0784.409.030 codrescu.petre@galaxyimob.ro

39. **Oportunitate** vila office Dacia, Eminescu, S.U. 140 mp, **399.000 €;** ☎0735.551.422 florin.toma@catoma.ro

40. **Prelungirea** Ghencea S.U. 470 mp, sp. depozitare, hala 470 mp, teren 1000 mp, stradal Prelungirea Ghencea, langa Cartierul Latin, inaltime hala 5,30 m. ideal spatiu depozitare, service auto, spatiu industrial, etc, **280.000 €;** ☎0726.641.110 georgianasimonarusu@gmail.com

41. **S.C.M.** Radio Progres vinde spatiul comercial proprietate, situat in Bd. Ramnicu Sarat nr. 21, bl. 20 L, sector 3, Bucuresti, stradal, parter, supr. utila 139,59 mp. Relatii tel., oferte pe mail: ☎0758.303.020/ 021.313.42.77 radioprogres@gmail.com

42. **Sala** Palatului Cismigiu vanzare imobil birourii S.U. 1600 mp, spatiu birouri, Sala Palatului Cismigiu, teren 600 mp, s+p+6, sup.con-2500 mp, inchiriat din aprilie 2017 -2022, cu 22000 euro pe luna, constructie 2010, rog seriozitate 3.5 mil euro cu tva inclus **3.500.000 €;** ☎0763.863.822/ 0722.560.930 teraimobiliare@yahoo.com

43. **Salaj,** S.U. 180 mp, sp. comercial, sos. Salaj, complex Humulesti, spatiu comercial de 180 mp si vitrina de 9 m, antecontract cu un brend cunoscut pe o perioada de 15 ani, toate actele la zi. Fara agentii **225.000 €;** ☎0770.750.636 a.imobiliare@yahoo.com

44. **Sarata** Monteoru, pensiunea La Padure, Buzau, S.U. 560 mp, sp. comercial, comision 0, s+p+2e+m, 2007, 158 mp amprenta, 2000 mp teren, 68 mp subsol, 8 camere duble, 2 ap, 2 camere, birouri, restaurant, terasa, clienti fidelizati, investitie foarte eficienta, amplasament deosebit. **250.000 €;** ☎0755.022.290/ 0758.323.323 office@imobservicecenter.ro

45. **Sector** 5, Bucuresti S.U. 770 mp, sp. industrial, spatiu productie 500 mp. Birouri 220 mp teren liber 45 mp subsol. Constructie din beton si caramida. Toate utilitatile functionale. Supraveghere video. Acces usor din strada. Taxare inversa **430.000 €;** ☎0784.236.198 financiar@sibelplast.ro

46. **Sos.** Andronache, aproape Mega, S.U. 300 mp, vand spatiu comercial cu 210.000 euro sau inchirier 2.100 euro lunar; ☎0722.313.747

47. **Sos.** Pantelimon, sec 2, spatiu cu vad excelent, S.U. 131 mp, sp. comercial, in imediata vecinatate se afla: intersectia Pantelimon-Fundeni, Sos. Morarilor, magazine, institutii bancare, numeroase blocuri ce asigura trafic pietonal intens, **2.500 €;** ☎0728.832.834/ 0721.770.700 sara.hussein@dionimobiliare.ro

48. **Spatiu** comercial stradal Traian Foisorul de Foc 40 mp S.U. 40 mp, sp. comercial, **63.500 €;** ☎0740.180.180 office@casadecasa.ro

49. **Spatiu** de birouri zona Vitan mall, S.U. 230 mp, spatiu birouri, **1 €;** ☎0747.751.293 mihaita@mihaita-moldovan.ro

50. **Theodor** Pallady S.U. 378 mp, sp. industrial, cladire mixta (birouri si depozitare, logistica, locuinta, loft) spatiu de birouri suprafata 380 mp, compartimentat in 8 birouri, grupuri sanitare, centrala proprie pe gaz, curent trifazic, **198.000 €;** ☎0724.226.342/ 021.312.59.99 cristian@k-imobiliare.ro

51. **Theodor** Pallady S.U. 523 mp, sp. industrial, Drumul intre Tarlale spatiu de productie, depozit, birouri, vestiar, grup sanitar in suprafata 523 mp, suprafata teren 855 mp. Facilitati, apa, curent trifazic, gaze. **270.000 €;** ☎0724.226.342/ 021.312.59.99 cristian@k-imobiliare.ro

52. **Timpuri** Noi metrou, 152 mp, parter stradal Nerva Traian S.U. 152 mp, **446.000 €;** ☎0724.686.868 vanzari@rokaresidence.ro

53. **Timpuri** Noi metrou, 96 mp, 116 mp, 126 mp, 224 mp S.U. 96 mp, spatiu birouri, **242.000 €;** ☎0724.686.868 vanzari@rokaresidence.ro

54. **Trapezului** Bucuresti, sector 3, S.U. 115 mp, sp. comercial, vand spatiu comercial zona Trapezului sector 3. Persoana fizica **460.000 €;** ☎0723.199.111 razvan.paduraru@yahoo.com

55. **Turda** Parc Regina Maria S.U. 430 mp, sp. comercial, cladire construita pentru sediu firma, birouri-productie, d+p+1+2, amplasata retras, intr-o zona liniestita, Strada Manastirea Putna nr.16,Arhitectura-cladirea are 4 nivele,mai multe la telefon. **350.000 €;** ☎0734.702.713

56. **Ultracentral,** Movrogheni 3, sp. comercial, 30 mp + 20 mp pivnita, fara vitrina, 500 Euro; Bd. Carol 47 (14+10+6) fara vitrina, 450 Euro; Vasile Lascar 137 (16+10)+ pivnita 16, 450 Euro, libere, utilitati proprii, renovate, cu vitrina. Proprietar; ☎0728.889.805

57. **Unirii** S.U. 650 mp, spatiu birouri, Tabacarilor, spatiu de birouri et 2/3, lift, constructie 1940, consolidata in 2000, contorizare separata, grupuri sanitare, curte interioara pavata si amenajata, posibilitate de vanzare si defalcat. **700.000 €;** ☎0753.153.711

58. **Unirii,** S.U. 1780 mp, sp.

Imobiliare închirieri GARSONIERE

4 Imobiliare închirieri

Garsoniere

1. **1 Decembrie** 1918, dec., 24 mp, mobilat, utilat, 2 min metrou, mobilata si utilata modern, totul nou, gresie, faianta, parchet, termopan, usa metalica, libera, **1.000 L;** ☎0724.711.756

2. **1 Mai** la int. cu Turda, dec., 42 mp, mobilat, utilat, garsoniera dec.a 45 mp bloc mixt cu imn. Mobilata si utilata complet, libera vizite urgent sunati acum merita. **250 €;** ☎0728.879.798/ 0728.879.798

3. **1 Mai,** dec., 30 mp, mobilat, utilat, Inchiriere Garsoniera Banu Manta, 1 Mai, Ion Mihalache. Garsoniera renovata recent, situata pe Banu Manta, aproape de intersectia cu Bdl. Ion Mohalache, metrou Piata Victoriei. Comision 50% **300 €;** ☎072049788 moderniuxhouses@gmail.com

4. **13 Septembrie** dec., 40 mp, mobilat, utilat, Palatul Parlamentului, garsoniera mobilata si utilata situata la etajul 5 al unui bloc cu 8 etaje. Garsoniera este mobilata si utilata, renovata recent. **300 €;** ☎0725.500.704/ 0725.500.700 dan.buga@gs2000.ro

5. **13 Septembrie,** dec., 35 mp, mobilat, utilat, Panduri vvs Monitorul Oficial garsoniera dec.a, mobilata si utilata nou, etaj 3, renovat recent, prima inchiriere. **450 €;** ☎0724.226.342/ 021.312.59.99 cristian@k-imobiliare.ro

6. **13 Septembrie,** Benzinaria Mol, Drumul Sarii, dec., 40 mp, mobilat, utilat, mobilata modern, bucataria utilata, masina de spalat, balcon inchis, gresie, faianta, parchet, termopan, usa metalica, apometre, libera, acces Sebastian, Panduri, Ghencea, Drumul Taberei, Rahova. **260 €;** ☎0729.323.433

7. **13 Septembrie,** Prosper semidec., 34 mp, nemobilat, neutilat, bloculet cochet cu 3 apartamente pe nivel, constructie 2008, numai pentru birou, nemobilata, neutilata, finisata, centrala proprie, libera **300 €;** ☎0722.465.875

8. **13 Septembrie,** Prosper, Sebastian, dec., 42 mp, mobilat, utilat, 6/8, garsoniera mobilata si utilata, curata, libera, bloc civilizat, 2 min. de Prosper Center. Merita vazuta. **230 €;** ☎0766.603.000 cameliasimilea@housexpert.ro

9. **13 Septembrie,** Razoare, Afi Cotroceni, dec., 42 mp, mobilat, utilat, inchiriez garsoniere, strada Mihail Sebastian, confort I, dec., et. 2/8, supr. 42 mp, mobilat, utilat. Agentie, pret: 299 E, ID: S0487, **299 €;** ☎0733.648.747/ 0733.648.747 smfastimob@gmail.com

10. **13 Septembrie,** Sebastian, dec., 44 mp, mobilat, utilat, Prosper, proprietar, exclus intermediari, an 1987, masina spalat, aer conditionat, balcon, doua lifturi, **999 L;** ☎0723.192.907 nttchris@gmail.com

11. **13 Septembrie,** Sebastian, vav Kaufland, dec., 42 mp, mobilat, utilat, agentie, 2/9, cf 1 sporit, dec.a, mobilata si utilata complet, toate imbunatatirile, foarte curata, contorizata, libera, balcon generos, apropiere Ratb, piata, parc, 1+1. **220 €;** ☎0768.580.861

12. **23 August** inchiriez garsoniera 200 euro mobilat, utilat, particular inchiriez garsoniere in cartierul 23 august, mobilate si utilate complet, totul nou a-z. chirie intre 200-230euro. Pentru detalii si vizionare sunati la numarul din anunt. **200 €;** ☎0722.687.259

13. **8683L** Garsoniera Cismigiu, Kogalniceanu, dec., 36 mp, mobilat, utilat, **340 €;** ☎0727.239.100 dorin.andrei@galaxyimob.ro

14. **Al.I.Cuza,** Banu Manta, Titulescu, Piata Victoriei semidec., 31 mp, mobilat, utilat, inchiriere studio cochet etaj 2, imobil 2017, complet mobilat si utilat nou, prima inchiriere, centrala termica, incalzire in pardoseala, aer conditionat, spatii comune generoase, receptie luxoasa, **400 €;** ☎0730.252.252 contact@amaliatudor.ro

15. **Alba** Iulia, dec., 43 mp, mobilat, utilat, superoferta, garsoniera 43 mp, mobilata frumos, recent renovata, cu imbunatatiri. Utilata cu aragaz, masina de spalat, televizor, frigider, tv, acces la mijloacele de transport. Zona verde. Bloc de 4 nivele, **300 €;** ☎0762.079.095/ 0725.691.900

16. **Alba** Iulia, Burebista, particular inchiriez garsoniera mobilata si utilata modern, et. 8/9, **340 €;** ☎0722.669.355

17. **Alexandru** Obregia dec., 20 mp, mobilat, utilat, va propun spre inchiriere o garsoniera cocheta ! Este la prima inchiriere ! **1.100 L;** ☎0736.013.770 alex@alexandrudobrea.ro

18. **Alexandru** Obregia, Berceni, 20 mp, mobilat, utilat, inchiriez garsoniera pozitionata stradal pe Bvd. Alexandru Obregia, Berceni. Complet mobilata si utilata. **200 €;** ☎0736.676.018

19. **Aparatori** Turnu Magurele, stradal, semidec., 36 mp, mobilat, utilat, Turnu Magurele, stradal, etaj 8/9, apometre, repartitoare, gresie, faianta, termopan, parchet, aer conditionat, usa metalica, mobilata modern, aragaz, frigider, masina de spalat, agentie, libera **200 €;** ☎0751.503.802/ 0735.979.275

20. **Aparatorii** Patriei, dec., 31 mp, mobilat, utilat, garsoniera faina la fix 5 minute de metrou Aparatorii Patriei. Am incalzire prin pardoseala (foarte eficienta). **300 €;** ☎0726.525.023 danbabu@gmail.com

21. **Aparatorii** Patriei, Drumul Cretestilor, 7' metrou dec., 22 mp, mobilat, utilat, Berceni, Aparatorii Patriei, 22mp, 3/4, dec, mob, utilata, imb, ocazie. Exclusiv pentru cetateni romani. Se accepta animalute de talie mica. **750 L;** ☎0721.342.904

22. **Ateneul** Roman, Universitate, dec., 42 mp, mobilat, utilat, garsoniera la etaj 2 chiar in spatele Ateneului Roman, str. Nicolae Golescu, nr. 5, vederea la strada cu restaurantele. Acest anunt si telefonul sunt ale proprietarului. **250 €;** ☎0722.330.228/ 0722.525.092 ara@ffdc.ro

23. **Baba** Novac mobilat, utilat, particular inchiriez garsoniera utilata, mobilata, 250-300 euro; ☎0744.864.326

24. **Baba** Novac, in spatele restaurantului Rucar, dec., nemobilat, neutilat, etajul 9 din 10, bloc reabilitat, dec.a, nemobilata, neutilata, libera, termen lung **200 €;** ☎0728.777.132 office@ramax.ro

25. **Baicului** 18 mp, mobilat, utilat, garsoniera confort 3, curata, mobilata, etaj 1, **800 L;** ☎0722.547.414

26. **Baicului,** 15 mp, cf. 3, la o persoana de preferinta o doamna. Garsoniera are gaze, apa calda, gresie, faianta, **700 L;** ☎0769.782.833

27. **Baicului,** semidec., 16 mp, mobilat, utilat, Vand garsoniera cu baie, bucatarie, mobilata, parchet, bloc incalzit, aer conditionat, aragaz, hota. Masina de spalat, boiler, frigider -mari. Intretinere mica .Libera. Proprietar. Parc Lunca Florilor. **15.500 €;** ☎0766.480.101 moiseana@yahoo.com

28. **Baneasa,** Coralilor Residence, 34 mp, mobilat, utilat, inchiriez garsoniera mobilata si utilata in zona, **350 €;** ☎0770.988.314

29. **Baneasa,** Sisesti, sector 1, dec., 42 mp, mobilat, utilat, proprietar, apartament mare cu 1 camera, de inchiriat, Baneasa, Sisesti. **1.800 L;** ☎0723.227.285/ 0733.800.369 adipopa100@gmail.com

30. **Banu** Manta, dec., 35 mp, mobilat, utilat, locuinta se afla intr-o zona decenta, blocul este nou, aproape de piata Victoriei avand in vecinatate toate avantajele necesare precum universitati, spitale, metrou, parcuri, toate in jurul Victoriei **300 €;** ☎0729.204.482 criscornea@yahoo.co.uk

31. **Banu** Manta, primaria sector 1, Piata Victoriei dec., 38 mp, mobilat, utilat, et. 1/10, mobilata modern, renovata, gresie, faianta, parchet, termopan, a.c nou, usi interioare noi, tv led. Bloc reabilitat termic, 5 min. P-ta Victoriei, pasaj Basarab, metrou Basarab/ Vict, libera **330 €;** ☎0767.280.391

32. **Barbu** Vacarescu dec., 30 mp, nemobilat, utilat partial, bloc stradal vedere spate demisol/ 4, nou amenajata doar cu aragaz si frigider, **250 €;** ☎0722.547.414

33. **Basarabia,** Costin Georgian, mobilata si utilata dec., 41 mp, mobilat, utilat, descriere emotionala: va propun spre inchiriere o garsoniera spatioasa, in zona Basarabia, cu acces rapid la statia de metrou Costin Georgian. **265 €;** ☎0722.732.975 axadomeni@yahoo.com

34. **Basarabia,** Diham, Parcul National, Chisinau semidec., 32 mp, mobilat, utilat, 2/10, cf. 1, sdec 32 mp, pe mijloc, bloc de gars, reabilitat termic, amenajata, mobilata modern Mobexpert, utilata complet, curata, g, f, p, t, um, libera, zona linistita, cu multa verdeata, contract la Anaf, avans 1+1. **270 €;** ☎0770.956.572

35. **Berceni,** 2 min. metrou, piata, stradal, in vila semidec., 28 mp, mobilat, utilat, liniste, etaj 1/1, garsoniera in vila mixta, izolata, curata si civilizata, intretinere rezonabila, cu toate imbunatatirile, mobila moderna, utilata, doar persoane serioase, libera, rugam si oferim seriozitate. **180 €;** ☎0764.841.843/ 0740.687.595

36. **Berceni,** Brancoveanu, mobilat, utilat, mobilata utilata libra 1+1 merita vazuta cerem si oferim seriozitate. **205 €;** ☎0720.039.035/ 0761.609.243

37. **Berceni,** Brancoveanu, garsoniera, dec., 34 mp, mobilat, utilat, 1974 anul constructiei, oferta inchiriere garsoniera situata pe strada Izvorul Crisului, parter din 4 nivele, 34 mp, mobilat si utilat, prima inchiriere. www.realkom.ro **250 €;** ☎0740.620.112 marian.popa@realkom.ro

38. **Berceni,** D. Leonida, semidec., 30 mp, mobilat, utilat, garsoniera mobilata si utilata, langa metrou D. Leonida in Berceni, la 2 minute, proprietar, 1+1 garantie, e cel mai mic pret de pe net **190 €;** ☎0770.307.232 Marunteluanemary@gmail.com

39. **Berceni,** Dimitrie Leonida, 40 mp, mobilat, utilat, garsoniera in Blocul German din spatele statiei de metrou Dimitrie Leonida, 1 minut distanta, cu loc de parcare inchis cu bariera si telecomanda. **250 €;** ☎0722.447.249

40. **Berceni,** Giurgiului, proprietar, acces usor metrou mobilat, utilat, garsoniera mobilata, utilata complet, gata de mutare, baie si bucatarie in camera (nu este nimic la comun), in vila tip bloc, 600 lei chirie si 600 garantie, utilitati se platesc separat. Fara pretentiosi! **600 L;** ☎0774.560.128

41. **Berceni,** Metalurgiei Park, totul nou, dec., 45 mp, mobilat, utilat, Prima inchiriere, metrou Aparatorii Patriei, mobilata si utilata nou. Frigider, cuptor, plita, hota, espresor, toaster, aer conditionat, tv, masina de spalat, aspirator, farfurii, tacamuri, pahare **300 €;** ☎0722.248.933 viorel.iosifescu@gmail.com

42. **Berceni,** Piata Sudului, Oltenitei dec., 33 mp, mobilat, utilat, Berceni, Oltenitei, Piata Sudului 10 minute metrou . gars confort 1,37 mp ,dec.a, Intr un bloc mixt, parter/8, mobilata complet, masina spalat, aragaz, frigider, parchet, gresie, termopan. **210 €;** ☎0722.542.692 pavimobiliare@yahoo.com

43. **Berceni,** proprietar, 38 mp, mobilat, utilat, inchiriez garsoniera, etaj 8 din 9, curat, plus o luna garantie, **200 €;** ☎0722.971.180

44. **Berceni,** Soseaua Oltenitei, dec., 52 mp, mobilat, utilat, gr foarte mare, 52 mp, bloc nou, la capat tramvai 11, et. 6, complet mobilata si utilata, balcon mare, mobila noua, lift, loc parcare, lux. **330 €;** ☎0723.707.553 razvanzamfir1@yahoo.com

45. **Berceni,** statie metrou Dimitrie Leonida, dec., 36 mp, mobilat, utilat, garsoniere este situata la 2 minute de statia de metrou Dimitrie Leonida, complet mobilata si utilata bloc nou, etaj 6/10. **320 €;** ☎0745.574.545/ 0745.825.871 dan_deea@yahoo.com

46. **Berceni,** stradal, Turnu Magurele, 33 mp, mobilat, utilat, balcon inchis, termopan, parchet, zugravita recent, garantie, exclus agentii, **220 €;** ☎0742.264.115

47. **Bragadiru,** Leroy Merlin, semidec., 35 mp, mobilat, utilat, se afla la etajul 2/3, confort 1, intr-un bloc construit in anul 2016, centrala proprie de apartament, usa metalica, electrocasnice, mobilata/utilata, **199 €;** ☎0745.502.099 adipiciu@gmail.com

48. **Brancoveanu** Ocazie, Inchiriere garsoniera renovata, tot nou, 200 euro, semidec., 18 mp, mobilat, utilat, **210 €;** ☎0723.542.482 raluca.vintila@galaxyimob.ro

49. **Brancoveanu,** Melinesti, semidec., 18 mp, mobilat, utilat, gars etaj 1/4 gresie faianta parchet termopan um mobilata utilata. **170 €;** ☎0731.136.698

50. **Bucur** Obor, metrou, dec., 42 mp, mobilat, utilat, garsoniera se afla in bloc mixt la parter cu balcon stradal, o zona linistita, apropiere Mall Veranda, piata Obor metrou, renovata si mobilata recent **260 €;** ☎0765.404.303

51. **Bucur** Obor, primarie, 36 mp, mobilat, utilat, la 2 minute de metrou, stradala, utilata, mobilata modern, g+f+t+um, renovata recent, AC, aragaz, frigider, masina de spalat, contorizata, tv, internet, bloc mixt, balcon inchis termopan, libera. **230 €;** ☎0732.859.500

52. **Bucur** Obor, Stefan cel Mare, dec., 35 mp, mobilat, utilat, inchiriez garsoniera, curata, tv, wi-fi, telefon, masina spalat, frigider, zona foarte buna, 2 min. metrou si transport in comun. Accept si escorte. Nu raspund la SMS, ☎0721.133.939 soly1126@yahoo.com

53. **Bucurestii** Noi, semidec., 47 mp, mobilat, utilat, Bazilescu metrou, garsoniera mare noua, et. 2/3, echipare full lux, ac, tv sat si internet, centrala proprie, totul contorizat, balcon, proprietar, str. Berveni, liber din 22 mai **330 €;** ☎0723.529.600

54. **Bucurestii** Noi, mobilat, utilat, inchiriez gars. gresie, faianta, termopan, parchet, **300 €;** ☎0720.774.919

55. **Bulevardul** Unirii dec., 45 mp, mobilat, utilat, etaj 5/10, confort 1, termopane, parchet, gresie, faianta, 1 balcon, spatioasa, modern, termen lung, chiria pe 2 luni si 1 luna garantie, libera de la 1 iunie. **350 €;** ☎0738.669.814

56. **Calea** 13 Septembrie, dec., 37 mp, mobilat, utilat, proprietar, bloc 2000, mixt, civilizat, recent renovata, mobilata/utilata, contor gaze, disponibila de la 01.06.10-20 min pana la Parlament, Izvor, Piata Constitutiei, Erollor, Unirii, Universitate, **290 €;** ☎0726.501.549

57. **Calea** Mosilor, dec., 40 mp, mobilat, utilat, Obor, bloc 1984, renovata, mobilata modern, utilata complet, balcon, pozitie deosebita, adiacent Mihai Bravu, Stefan cel Mare, Colentina, Bd. Dacia, Eminescu. **250 €;** ☎021.319.78.04/ 0723.515.199 oli_daniel@yahoo.com

58. **Calea** Vitan dec., 42 mp, mobilat, utilat, chiar la mall, dec.a, complet mobilata si utilata modern, gresie, faianta, parchet, termopane, balcon inchis, bucatarie open space, libera, termen lung, **330 €;** ☎0732.135.467 ramax2016@yahoo.com

59. **Chisinau** Socului 4 min Mega Mall 12 min Metrou semidec., 30 mp, mobilat, utilat, mobilata,utilata,libera, gresie, faianta, parchet, termopan, UM, AC, ISN, IEN, bloc reabilitat, oferim si cerem seriozitate, termen lung, 1 luna avans+1 luna garantie, **270 €;** ☎0726.664.381 valentin.florea@bvn.ro

60. **Cismigiu,** Spring Time, dec., 38 mp, mobilat, utilat, va oferim spre inchiriere garsoniera cf 1 dec.a, mobilata modern, utilata.Garsoniera are gresie, faianta, parchet, termopan. 5 centru Vechi, metrou si transportul in comun. Ideal cuplu. **340 €;** ☎0761.086.217/ 0733.154.800 baraceanu.daniela@yahoo.com

61. **Colentina, mobilat, utilat, particular, Carrefour, (casa) camera, baie, bucatarie, curat, separat (conditii), 50 m tramvai, 1+1 discutabil, 800 L; ☎0720.820.726**

62. **Colentina,** Doamna Ghica, dec., 30 mp, mobilat, utilat, proprietar inchiriez pe termen lung unei tinere, o camera dec., mobilata, curata, baie, bucatarie utilata complet, in vila cu curte, gradina, intrare separata. tel (dupa ora 18,00), fara intermediari, **1.000 L;** ☎0724.100.947

63. **Colentina,** Teiul Doamnei, semidec., 31 mp, mobilat, utilat, 6/10, mobilata si utilata, gresie, faianta, parchet, termopan, usa metalica. 250 euro/luna, 1 luna avans + 1 luna garantie, **210 €;** ☎0724.581.411 mihai.bobarnea@gmail.com

64. **Colentina,** Teiul Doamnei, proprietar inchiriez garsoniera, etaj 3/10, mobilata modern, open space, termopan, frigider, masina de spalat, aer conditionat, bloc reabilitat, contorizat, internet, tv, termen lung, **250 €;** ☎0724.314.192

65. **Complex** Baicului, mobilat, utilat, inchiriez gars. cf. 3, bloc reabilitat termic, 1+1, **600 L;** ☎0726.519.000

66. **Confort** Park, Vitan-Barzesti in spate la hotel Rin dec., 45 mp, mobilat, utilat, Grand, etaj 7/11, modern(gresie, faianta, parchet, termopan, usa metalica). **260 €;** ☎0764.529.841

67. **Costin** Georgian, 1 minut de metrou, ocazie dec., 35 mp, mobilat, utilat, Costin Georgian, 1 min metrou, cf1, 35mp, 2/9, dec, mob, utilat, imb, ac, boiler, caldura RADET, bloc fara gaze, ocazie, **999 L;** ☎0721.342.904

68. **Crangasi** semidec., 15 mp, mobilat, utilat, Crangasi metrou, gars in vila, mobilata si utilata, aragaz, frigider si masina de spalat, foarte aproape de metrou, este inclus si intretinerea in pret, are geam la baie, termopan, usa metalica, **1.200 L;** ☎0787.763.997

69. **Crangasi** semidec., 25 mp, mobilat, utilat, Piata Crangasi, gars, et 1, mobilata di utilata modern, aragaz, frigider si masina de spalat, geam la baie, 1100 ron vara, 1200 iarna cu toate utilitatile incluse, 3 minute metrou, piata, cresa, scoala. **1.100 L;** ☎0721.242.956

70. **Crinul** de Padure/ Moghioros mobilat, utilat, garsoniera confort 2, particular, exclus intermediari **200 €;** ☎0762.165.757

71. **Decebal,** dec., 38 mp, mobilat, utilat, Alba Iulia, etaj 6/7, mobilata si utilata modern, bloc nou, centrala proprie, gresie, faianta, parchet, termopan, libera, aer conditionat, termopan, apropiere Unirii, Vitan. **350 €;** ☎0728.114.498

72. **Decebal,** mobilat, utilat, garsoniera et. 8/9, proprietar, pret/ luna **350 €;** ☎0728.313.575

73. **Decebal,** dec., 44 mp, mobilat, utilat, garsoniera tip studio, complet renovata 2019, bloc mixt, 44 mp, mobilier nou, electrocasnice noi, cablu si internet, acces metrou Muncii. **399 €;** ☎0754.688.395 officeanchorestate@gmail.com

74. **Doamna** Ghica, dec., 38 mp, mobilat, utilat, inchiriez garsoniera, Doamna Ghica, bloc nou, 38 mp, et. 2/4, complet mobilata si utilata: centrala proprie, bucatarie open space, costuri mici de intretinere. **280 €;** ☎0728.839.768 daniel.ionica10@yahoo.com

75. **Doamna** Ghica, Colentina,5 min rond dec., 35 mp, mobilat, utilat, 5 min rond Doamna Ghica, semistradal, bloc reabilitat, etaj 2/10, curata mobilata, utilata complet, parchet, termopan, aragaz, frigider, cuptor microunde, masina de spalat, tv, debara, scara impecabila, zona verde, libera **240 €;** ☎+40762570107

76. **Doamna** Ghica, Ion Berindei, dec., 37 mp, mobilat, utilat, proprietar, ofer spre inchiriere garsoniera eleganta, situata pe strada Ion Berindei, nr. 12, renovata, complet mobilata si utilata (aragaz, frigider, tv, mas. de spalat, aer conditionat). **250 €;** ☎0730.467.718

77. **Dorobanti,** dec., 32 mp, mobilat, utilat, Caragiale, garsoniera mobilata si utilata complet, amenajata, spatioasa, libera, zona deosebita, merita vazuta, **320 €;** ☎0762.656.686/ 0748.908.724

78. **Dorobanti,** Beller, Floreasca, Parcul Floreasca semidec., 40 mp, mobilat, utilat, garsoniera deosebita vedere sud langa parc etaj 3/ 4 mobilata utilata lux bloc linistit aer conditionat, suprafata utila: 40, anul constructiei: 1984. Libera si disponibila. **420 €;** ☎0769.088.452 florin.racu@gmail.com

79. **Dristor** semidec., 64 mp, mobilat, utilat, Inchiriere garsoniera in zona Dristor. Suntem agentie: 50% comision. Program L-V: 9-17, **320 €;** ☎0764.951.100

80. **Dristor** 42 mp, mobilat partial, utilat partial, inchiriez garsoniera, etajul 1, zona Dristor, str. Ramnicu Valcea, Day Residence, bloc nou 2018, la 5 min de metrou. Ideal pentru firme, **400 €;** ☎0723.571.454/ 0723.661.054 americanu71@yahoo.com

81. **Dristor** metrou 36 mp, mobilat, utilat, La 5 minute de metrou, 5/9, utilata, mobilata modern, g, f, p, t, um, renovata recent, A/C, aragaz, frigider, masina de spalat, noua, apometre, repartitoare, tv, internet, balcon inchis, termopan, libera. **200 €;** ☎0732.859.500

82. **Dristor** metrou, semidec., 30 mp, mobilat, utilat, garsoniera 1 minut Metrou Dristor, complet mobilata si utilata, renovata recent, mobila noua, tv diagonala 127 cm, bloc reabilitat tehnic, **280 €;** ☎0766.441.376 micsa.adrian@yahoo.com

83. **Dristor,** semidec., 32 mp, mobilat, utilat, Galaxy Imobiliare inchiriaza o garsoniera, 7-8 min. metrou Mihai Bravu si Dristor, Racari, Kaufland, loc de parcare, complet mobilata/utilata, etaj 10, imbunatatiri, eliberarea 1. 06, se poate viziona oricand **250 €;** ☎0723.871.611 bunea.mirela.imob@gmail.com

84. **Dristor,** mobilat, utilat, particular inchiriez garsoniera termen lung zona Dristor, utilata, curata, libera. Exclus agentii imobiliare. **200 €;** ☎0722.312.403

85. **Dristor,** Camil Ressu, Piata Ramnicu Sarat, semidec., 22 mp, mobilat, utilat, 3 minute de metrou si Park Lake Mall, etaj 1/10, cocheta, mobilata modern, utilata complet, multiple spatii de depozitare, g, f, p, t, um, contorizata, internet + wi-fi. Contract ANAF. **200 €;** ☎0720.425.031/ 0760.521.671

86. **Dristor,** KFC, semidec., 30 mp, mobilat, utilat, **210 €;** ☎0765.874.442 imobiliarezon@gmail.com

87. **Dristor,** metrou, proprietar, 27 mp, mobilat, utilat, deasupra metroului Dristor 2, **230 €;** ☎0767.584.039

88. **Dristor,** Park Lake Plaza, piata Ramnicu Sarat, semidec., 37 mp, mobilat, utilat, etaj 5 din 10, impecabila, renovata total, la 5 minute de metrou Dristor 1, la 100 metri de mall Park Lake Plaza, exclus intermediari, cer si ofer seriozitate. **280 €;** ☎0723.058.407

89. **Dristor,** Ramicu Sarat, garsoniera moderna semidec., 33 mp, mobilat, utilat, 1970 anul constructiei, oferta inchiriere garsoniera pe Strada Liviu Rebreanu, modern mobilata si utilata, etajul 8/10, 33 mp, bloc de beton, vedere si acces stradal, confort 1www.realkom.ro **290 €;** ☎0768.112.113 oliver.postolache@realkom.ro

90. **Drumul** Taberei 31 mp, mobilat, utilat, proprietar inchiriez garsoniera confort 1, etaj 4/10, cu imbunatatiri, geam la baie, de preferat unei persoane in cadrul armatei, politiei, jandarmeriei, etc; ☎0761.714.707

91. **Drumul** Taberei dec., 45 mp, mobilat, utilat, proprietar, ofer spre inchiriere garsoniera mobilata si utilata in zona Drumul Taberei, dec.a, suprafata de aprox. 45 mp., etaj 1/8, cu balcon inchis mare. Blocul este amplasat stradal. **250 €;** ☎0720.492.907 ingridghita@yahoo.de

92. **Drumul** Taberei 20, Orizont, dec., 40 mp, mobilat, utilat, proprietar, garsoniera stradala parter, la 20 m de Piata Orizont, taxe sector 6 si metrou Orizont. Mobilata complet: doua canapele extensibile, birou, electrocasnice noi, etc. Renovata lux, prima inchiriere, **300 €;** ☎0740.111.322 danielrom@outlook.com

93. **Drumul** Taberei Afi Cotroceni totul nou dec., 40 mp, mobilat, utilat, ofer spre închiriere gars in bloc mixt, reabilitat termic, modern, nou, renovata recent, primul chirias, **250 €;** ☎0751.427.385

94. **Drumul** Taberei Compozitorilor Bloc Mixt dec., 40 mp, mobilat, utilat, Drumul Taberei, Compozitorilor, bloc mixt Ofer spre inchiriere garsoniera recent renovata, mobilata si utilata, Zona linistita, acces rapid la mijloacele de transport (41, 69, 90, 93), **230 €;** ☎0751.427.385 codrut.ion8@gmail.com

95. **Drumul** Taberei Favorit totul nou bloc mixt dec., 40 mp, mobilat, utilat, ofer spre inchiriere gars mobilata modern nou, utilata complet nou, renovata recent, primul chirias. **280 €;** ☎0751.427.385

96. **Drumul** Taberei Ghencea semidec., 33 mp, mobilat, utilat, 8/10, mobilata si utilata complet, libera, acces imediat ratb, scoli, parcuri, gradinite, **200 €;** ☎0769.470.920

97. **Drumul** Taberei, dec., 36 mp, mobilat, utilat, Auchan, Drumul Taberei, parter/4, confort 1/dec., mobilata frumos, complet, utilata, foarte curata si libera. In imediata apropiere se afla hypermarketuri, parc, piata, statii Ratb, tramvai 41. ☎0760.654.544

98. **Drumul** Taberei, dec., 35 mp, mobilat, utilat, Compozitorilor, gars, cf 1, dec.a, 34 mp, mobilata si utilata, frigider Nou, masina de spalat, tv, aragaz, Hota Noua, usa metalica, geam la baie termopan, foarte curata, zona foarte frumoasa, **230 €;** ☎0787.763.997

99. **Drumul** Taberei, dec., 36 mp, mobilat, utilat, Drumul Taberei 34, dec.a, balcon mare, parter, foarte curata, bloc foarte civilizat, acces la toate mijloacele de transport. Fara animale de companie, fara copii, **230 €;** ☎0722.200.209 catalintanase50@yahoo.com

100. **Drumul** Taberei, dec., mobilat, utilat, Drumul Taberei, apartament 2 camere, parc Poiana Muntelui, et 1, mobilat tineresc, electrocasnice, liber, acces usor. **240 €;** ☎0724.370.636 mfirut@yahoo.com

101. **Drumul** Taberei, 32 mp, mobilat, utilat, Favorit, cf 1, semidec.a, gresie, faianta, parchet, termopan, um, balcon inchis termopan, mobilata modern si utilata complet, libera, stradala la 2 min de mijl de transport. **200 €;** ☎0737.384.412/ 0766.055.889 imobiliaretopcasa@yahoo.com

102. **Drumul** Taberei, dec., 35 mp, mobilat, utilat, Favorit, Sibiu et 7, 10, troleibuze 69, 91, metrou Politehnica 10 min., cf. 1, mobilata utilata complet, accepta cupluri, fete, baieti, libera. Sunati acum **200 €;** ☎0739.883.380

103. **Drumul** Taberei, semidec., mobilat, utilat, Favorit, stradal, cf 1 semidec., etaj 6/9, gresie, faianta, parchet, termopan, usa metalica, mobilata, utilata, avans, libera, 2 lifturi, **1+1, 230 €;** ☎0786.325.401

104. **Drumul** Taberei, semidec., 35 mp, mobilat, utilat, Militari la piata Gorjului, parter, confort 1 dec.a, bloc mixt, mobilata electrocasnice, libera, acces usor. **230 €;** ☎0724.370.636 mfirut@yahoo.com

105. **Drumul** Taberei, particular inchiriez gars. cf. 1, cu toate utilitatile, rog seriozitate; ☎0724.295.151

106. **Drumul** Taberei, semidec., 33 mp, mobilat, utilat, Piata Moghioros, Favorit, garsoniera, cf. 1, semidec., etaj 8/9, gresie, faianta, parchet, termopan, usa metalica, libera, ac, mobilata, utilata, avans 1+1, **230 €;** ☎0786.325.401

107. **Drumul** Taberei, semidec., 21 mp, mobilat, utilat, Piata Moghioros, gars. 21 mp. Mobilata si utilata, aragaz, masina de spalat, aragaz, intretinere foarte mica, liniste **800 L;** ☎0787.763.997

108. **Drumul** Taberei, semidec., 30 mp, mobilat, utilat, strada Vladeasa, vis-a-vis de Hanul Drumetului parter cu balcon **230 €;** ☎0722.200.209/ 0722.200.209 catalintanase50@yahoo.com

109. **Drumul** Taberei, semidec., 34 mp, mobilat, utilat, vis-a-vis Mall Plaza, parter din 9, mobilata si utilata modern,nou, curata, renovata, balcon, termopan, bloc reabilitat termic, libera din 12 iunie, contorizata, intretinere mica, pret negociabil. **250 €;** ☎0723.118.758/ 0723.118.760 stentorintermed@yahoo.com

110. **Drumul** Taberei, 1 Mai, Compozitorilor, 31 mp, mobilat, utilat, cf 1, semidec., etaj 6/9, termopan, aer conditionat, gresie, faianta, pat mijloc, 2 comode, dresing pe hol, utilata complet avans 1+1, **950 L;** ☎0786.325.401

111. **Drumul** Taberei, 1 Mai, Sibiu semidec., 33 mp, mobilat, utilat, K Imobiliare Consult va propune spre inchiriere (cu contract ANAF) o garsoniera mobilata si utilata complet. Aceasta se afla la etajul 5 al unui bloc de garsoniere si este situata la 500 de metri de Favorit. **235 €;** ☎0722.816.821 marcel@k-imobiliare.ro

112. **Drumul** Taberei, Azzurro, semidec., 38 mp, mobilat, utilat, Azzurro, bloc TD, garsoniera dubla, p/10, bloc mixt, mobilata si utilata, balcon, parchet, termopan, curata, libera, 1.000 Lei, 1+1 garantie **1.000 L;** ☎0769.088.539

113. **Drumul** Taberei, cartier Brancusi, dec., mobilat, utilat partial, proprietar inchiriez garsoniera cartier Brancusi Drumul Taberei, mobilata si utilata **230 €;** ☎0721.835.865

114. **Drumul** Taberei, Constantin Brancusi, dec., 40 mp, mobilat, utilat, 2018, mobilata nou, totul in tipla, centrala proprie, primul chirias, bucatarie inchisa, pat, canapea, TV, internet, dressing, combina frigorifica, aragaz, masina spalat, loc parcare propriu, capat 168, disc, **280 €;** ☎0722.874.772

115. **Drumul** Taberei, contract Anaf, 34 mp, mobilat, utilat, Favorit, Sibiu, bl stradal garsoniera confort 1, 2/10 gresie, faianta, termopan, usa metalica, mobilata, utilata, complet contr. Anaf, inclus libera bloc stradal langa statie vecinatati Militari, Afi Cotroceni. **230 €;** ☎0769.179.338/ 0733.647.899 avantageimobiliare@gmail.com

116. **Drumul** Taberei, Favorit bloc T9, semidec., mobilat, utilat, particular, inchiriez garsoniera, stradal, totul nou si curat, **230 €;** ☎0723.855.517

117. **Drumul** Taberei, Favorit, semidec., 32 mp, mobilat, utilat, 6/9, mobilata clasic, utilata complet, libera, stradal, bloc linistit, acces imediat stb, parcuri, AFI **200 €;** ☎0769.470.920

118. **Drumul** Taberei, Favorit, totul nou, dec., 38 mp, mobilat, utilat, ofer spre inchiriere gars mobilata modern, utilata complet, renovata recent, va avea pat nou de mijloc si masina de spalat noua, etaj 4 din 10, primul chirias. **250 €;** ☎0751.427.385

119. **Drumul** Taberei, Ghencea semidec., 33 mp, mobilat, utilat, garsoniera cf 1, semidec.a, 33mp, et 4/10, bloc garsoniere renovata total G, F, P, T, UM, AC, ISN, IEN, garantie 1 + 1), termen lung fara animale companie, mobilata utilata modern, pret =230 euro **230 €;** ☎0736.475.074

120. **Drumul** Taberei, Moghioros, nemobilat, neutilat, cf. 2, et. 10/10, **700 L;** ☎0744.681.433

121. **Drumul** Taberei, Moghioros, nemobilat, neutilat, garsoniera confort 2, nemobilata, gresie, faianta, parchet, etaj 10/11, **700 L;** ☎0761.532.117

122. **Drumul** Taberei, Piata Moghioros mobilat, utilat, particular, stradal, imbunatatiri, curata libera, etaj 6/10, fara animale, chiria lunar + garantie + utilitati in avans **220 €;** ☎0722.190.588

123. **Drumul** Taberei, Plaza mall, dec., 38 mp, mobilat, utilat, ofer spre inchiriere gars mobilata modern, utilata complet, renovata recent. **280 €;** ☎0751.427.385

124. **Drumul** Taberei, Romancierilor, p/4, 230 euro dec., 38 mp, mobilat, utilat, Drumul Taberei , Romancierilor, P/4, amenajata, g, f, p, t, um, mobilata modern, utilata complet, apropiere parc, piata, centre comerciale, RATB, disponibila imediat, 1+1 **230 €;** ☎0761.717.763

125. **Drumul** Taberei, sector 6, AFI Cotroceni, Timisoara semidec., 35 mp, mobilat, utilat, proprietar, stradal, vis-a-vis de AFI Cotroceni, bdul Timisoara, 1+1, unei persoane nefumatoare, nevicioase, fara animale de companie; metrou Politehnica 8 min; multe STB 2 min; piata agro-alim 4 min. **300 €;** ☎0785.406.655 georgiana_35@yahoo.com

126. **Drumul** Taberei, Valea Oltului, Cartier Brancusi dec., 34 mp, mobilat partial, utilat partial, inchiriez garsoniera bloc nou, moderna, parter/8, an constructie 2018, cartier Brancusi, Valea Oltului, sector 6 **350 €;** ☎0721.242.628 office.savudragos@gmail.com

127. **Drumul** Taberei, Valea Oltului, Cartier Brancusi dec., 39 mp, mobilat partial, utilat partial, inchiriez garsoniera spatioasa, finisaje moderne, parter/8, zona linistita, bloc nou, Cartier Brancusi, Valea Oltului, sector 6, Bucuresti **350 €;** ☎0721.242.628 office.savudragos@gmail.com

128. **Duca** st., intre Victoria si Gara, dec., 42 mp, mobilat, utilat, direct proprietar 42 mp, fost 2 camere, utilat, mobilat modern inclusiv canapea noua, renovat, g, f, AC, aragaz, masina de spalat, frigider, liber imediat, et. 5 + lift. **320 €;** ☎0766.277.573

129. **Duca,** sec. 1, langa Victoria, dec., 42 mp, mobilat, utilat, direct proprietar, 42 mp, (fost doua camere), utilat, mobilat modern, renovat, g, f, ac, aragaz, frigider, masina de spalat, liber imediat, etajul

Imobiliare închirieri GARSONIERE

197. **Militari** Rosu, garsoniera dec., 34 mp, mobilat, utilat, bloc nou Elitte Residence situat pe str. Apeductului se afla aceasta garsoniera total dec.a, mobilata si utilata totul nou cu balcon, care ofera tot confortul unei case noi **250 €;** ☎0729.481.840/ 0761.028.046 imobeurocasa@gmail.com

198. **Militari,** dec., mobilat, utilat, Lujerului, 2 minute metrou, etaj 4/10, masina spalat, parchet, termopan, aer conditionat, curata, balcon inchis, libera. **250 €;** ☎0724.278.376

199. **Militari,** Apusului nr. 27, mobilat, utilat, sector 6, inchiriez garsoniera dotata cu grup sanitar, televizor, internet. Pret 800 lei o persoana. **800 L;** ☎0722.700.632

200. **Militari,** Cora Lujerului dec., 35 mp, mobilat, utilat, Militari -21 Residence Politehnica - Mall Afi Cotroceni, garsoniera mobilata lux, **380 €;** ☎0742.400.300

201. **Militari,** Gorjului, semidec., 36 mp, mobilat, utilat, garsoniera, la 3 minute de metrou Gorjului, etaj 6, zona buna, pret avantajos. **240 €;** ☎0739.616.733

202. **Militari,** Gorjului, semidec., 34 mp, mobilat, utilat, Gorjului metrou stradala cf 1 semidec. Et 5/9 gresie faianta parchet termopan um balcon inchis termopan mobilata modern si utilata complet libera A/C TV La 2 minute de metrou. **230 €;** ☎0737.384.412/ 0766.055.889 imobiliaretopcasa@yahoo.com

203. **Militari,** Lujerului, dec., 36 mp, mobilat, utilat, garsoniera libera complex Granvia, Lujerului, bloc nou, predat 2017, termopane, use metalica, complex nou, langa Plaza mall, metrou, tramvai 41, etc, centrala proprie, **280 €;** ☎0722.367.557 iuliandumitrescu11@yahoo.com

204. **Militari,** Lujerului, nemobilat, neutilat, garsoniera, et. 3/4, **750 L;** ☎0744.681.433

205. **Militari,** Pacii, metrou, semidec., 30 mp, mobilat, utilat, garsoniera Autogara Militari, Metrou Pacii, Lidl, Kaufland (un minut) parter, 30 mp, termen lung, gresie, faianta, parchet, 1-2 persoane 190-200 euro, usa metalica, mobilata si utilata complet, av.+ garantie, **185 €;** ☎0726.491.540

206. **Militari,** Residence dec., nemobilat, neutilat, str.Serg Ilie Petre, apropiere Profi, parter, bloc nou, centrala termica proprie, parchet, termopan, gresie, faianta, locuit/firma, **1.000 L;** ☎0724.278.376

207. **Militari,** str. Moinesti, particular, dec., 41 mp, garsoniera an 1985, Piata Gorjului, metrou, RATB, **1.000 L;** ☎0766.375.320

208. **Mosilor,** dec., 34 mp, mobilat, utilat, garsoniera confort 1, 3 minute metrou Obor, mobilata si utilata, pret 250 E (negociabil), **250 €;** ☎0721.393.412

209. **Muncii** metrou Baba Novac in vila parc IOR Dristor dec., 42 mp, mobilat, utilat, parter/1, gradina amenajata proprietate personala, imprejmuita, 20 mp, garsoniera dubla, mobilata/ utilata, centrala termica, intre metrou Muncii, Dristor si Titan, intre 4 parcuri, IOR, Manoliu, Petrascu, Voinicelul. **400 €;** ☎0755.022.290/ 0758.323.323 office@imobservicecenter.ro

210. **Muncii** Piata, Mihai Bravu, 5 minute de metrou, dec., 42 mp, mobilat, utilat, 4/8, cf 1 sp, dec, 42 mp, lux, renovata recent, mobilata modern si utilata complet, loc parcare, prima inchiriere, geam la baie, g, f, p, t, um, inst, calorif, usi inter noi, libera, zona linistita, contract Anaf, 1+1, neg. **350 €;** ☎0724.336.834

211. **Muncii,** metrou 12 minute, dec., nemobilat, neutilat, etajul 9 din 10, bloc reabilitat, dec.a, nemobilata, neutilata, libera, termen lung **210 €;** ☎0732.135.467 ramax2016@yahoo.com

212. **Nerva** Traian, Casa de Pensii dec., 40 mp, mobilat, utilat, 1990 an de constructie, mobilata si utilata complet, Garsoniera este pozitionata la etajul 2 al imobilului ie 8 nivele, vedere fata acces stradal, zona linistita **300 €;** ☎0740.620.112 marian.popa@realkom.ro

213. **Nerva** Traian, pe str. Vasile Carlova, bd. Unirii dec., 42 mp, mobilat, utilat, Proprietar, et. 2/8, geam baie, conf. 1, balcon mare, prima hol separata, mobilata utilata complet, masina spalat, microunde, gresie, faianta, parchet, ac, termopan, um, liniste, termen lung, libera. **275 €;** ☎0722.296.480

214. **Nerva** Traian, Vasile Carlova, dec., 42 mp, mobilat, utilat, proprietar, et. 2/8, cf. 1, mobilata utilata complet, termoizolata, masina spalat, microunde, gresie, faianta, parchet, aer conditionat, termopan, um, geam baie, liniste, lumina, prima hol, termen lung, libera **1.298 L;** ☎0722.296.480

215. **Nicolae** Grigorescu, policlinica Titan, semidec., 31 mp, mobilat, utilat, garsoniera Nicolae Grigorescu et. 7/10, parc Titanii **230 €;** ☎0765.502.268

216. **Obor,** Colentina semidec., 36 mp, mobilat, utilat, Circa 7 Politie, stradal, vedere laterala, parter, mobilata modern, utilata, incalzire Radet cu repartitoare, statie RATB si Penny Market vizavi, merita vazuta **230 €;** ☎0753.153.711

217. **Obor,** Sos. Colentina, primul chirias dec., mobilat, utilat, garsoniera confort 1, 40 mp mobilata, utilata, termen lung, renovata recent, acces rapid mijloace transport comun, Piata, Veranda Mall, Pipera, libera, termen lung, plata anticipata 1+1 garantie **300 €;** ☎0768.775.710 sanduionut88@gmail.com

218. **Oltenitei,** nemobilat, neutilat, garsoniera, cf. 2, **700 L;** ☎0744.681.433

219. **Otopeni,** Calea Bucuresti 36, mobilat, utilat, libera incepand cu 1 Iunie; ☎0722.449.995

220. **Otopeni,** vis-a-vis de McDonalds, dec., 30 mp, mobilat, utilat, parter, garsoniera mobilta si utilata, centrala proprie, **1.000 L;** ☎0752.036.997/ 0765.400.929

221. **Ozana,** lux, dec., 20 mp, mobilat, utilat, Ozana, inchiriez garsoniera mobilata si utilata, totul nou, aproape de metrou. **200 €;** ☎0787.812.482 ardeleanu.danyel@gmail.com

222. **Pajura,** bloc Monte Carlo, dec., 36 mp, mobilat, utilat, et. 4/12, lux fitness, particular, canapea extensibila, loc parcare in apropiere. Romexpo, Millenium center, Piata Presei, Arc de Triumf, hotel Pulmann, zona Nord, Herastrau, 1+1, **335 €;** ☎0744.755.091 catavus@yahoo.com

223. **Pantelimon,** 10 min lancului. Mutate la casa noua! 0% comision dec., 28 mp, mobilat, utilat, **300 €;** ☎0737.989.041 contact@ramona-ursu.ro

224. **Pantelimon,** Chisinau, nemobilat, neutilat, garsoniera, et. 1/10, **750 L;** ☎0744.681.433

225. **Pantelimon,** Mega Mall, bloc mixt, dec., 36 mp, mobilat, utilat, 8/10 dec.a, renovata in totalitate gresie faianta pachet termopan, aer conditionat, contorizata, zugravita, mobilat modern tineresc, utilata bucataria frigider aragaz masina de spalat. **250 €;** ☎0743.274.565/ 0756.116.070

226. **Pantelimon,** spitalul Sf. Pantelimon, semidec., 26 mp, mobilat, utilat, garsoniera mobilata, etaj 5/10, gresie, faianta, parchet, termopan, frigider, aragaz, aer conditionat, masina de spalat, **180 €;** ☎0761.532.117/ 0722.542.692 lacramioara_munteanu@yahoo.com

227. **Parcul** Carol dec., 40 mp, mobilat, utilat partial, garsoniera Parcul Carol; bloc 2018; ultralux; langa metrou Tineretului. **420 €;** ☎0040752197001 vladimir.dimoiu@yahoo.com

228. **Parcul** Tineretului, Timpuri Noi, mobilat, particular inchiriez gars; ☎0726.429.572/ 021.230.64.99

229. **Petre** Ispirescu, liceu Bolintineanu, semidec., 20 mp, nemobilat, neutilat, gars. cf. 2, etaj 1/10, nemobilat, libera, 1+1 garantie, **180 €;** ☎0731.136.698 Carmen_alice82@yahoo.com

230. **Petre** Ispirescu, Piata Rahova, dec., 40 mp, mobilat, utilat, garsoniera 1 fata, confort 1 sporit, moderna, bloc 4 nivele, zona f linistita, spatii verzi, 5 minute tramvai 32, balcon mare,15 minute Unirii metrou, acces mijloace transport. Rog seriozitate, **230 €;** ☎0729.646.400

231. **Piata** Alba Iulia, Mall Vitan, prima inchiriere dec., 40 mp, mobilat, utilat, 2 min rond Alba Iulia,semistradal,totul nou, BLOC2016, etaj 6/7, mobilat moderm nou, utilat complet, parchet, termopan, aer cond, centrala termica, intretinere mica, scara impecabila, zona verde linistita, libera. **350 €;** ☎+40762570107 csesimi@yahoo.com

232. **Piata** Crangasi, dec., 34 mp, mobilat, utilat, garsoniera cf. 1, dec.a parter, mobilata, utilata, aragaz, frigider, masina de spalat, 2 canapele extensibile, birou, dresig, gresie, faianta, parchet, termopan, apropiere metrou, libera, 1+1 **220 €;** ☎0765.664.637/ 0788.430.749 stefaniaprezident@yahoo.com

233. **Piata** Iancului dec., 45 mp, mobilat, utilat, Studio premium, bloc nou la 5 minute de metrou. Complet mobilata si utilata. **400 €;** ☎0730.559.036 victornastase1981@gmail.com

234. **Piata** Iancului, Ferdinand, liceu Iulia Hasdeu, mobilat, utilat, garsoniera, zona Iulia Hasdeu, mobilata utilata, bloc reabilitat recent, foarte curat. Foarte aproape de metrou si liniile STB **260 €;** ☎0744.112.808

235. **Piata** Muncii dec., 40 mp, nemobilat, neutilat, Garsoniera confort 1, dec.a, et 1/8, renovata recent, nemobilata, (cu posibilitatea de a se utila bucataria), parchet nou, termopane, la 3 minute de metrou Muncii, liber. **250 €;** ☎0770.236.072 marian.m@confortcasaimobiliare.ro

236. **Piata** Progresul, garsoniera luxm semidec., mobilat, utilat, particular, garsoniera complet mobilata si utilata, etaj 8 din 9, gresie, faianta, parchet, termopan, aer conditionat, aragaz, frigider, masina de spalat, micrownde, dressing. Vis a vis piata Progresul **1.300 L;** ☎0760.237.338

237. **Piata** Progresul, inchiriez garsoniera, stradal, dec., mobilat, utilat, bloc mixt, confort 1, dec.a, mobila noua Neoset, utilat, AC, gresie, faianta, termopan, parchet, masina de spalat. **220 €;** ☎0722.600.760

238. **Piata** Progresului, 10 min. metrou dec., 38 mp, mobilat, utilat, Progresu, 1 km metrou Eroii Revolutiei, proprietar, 38 mp, 200 m tramvai si piata, demisol/7, bloc nou, mobilat, utilat (aragaz, frigider, masina spalat), centrala termica, termen lung, 1+1 garantie, **1.100 L;** ☎0744.534.213 tudor_andu2007@yahoo.com

239. **Piata** Resita, mobilat, utilat, garsoniera cf. 3, imbunatatiri, +400 garantie, **600 L;** ☎0766.987.429

240. **Piata** Romana, ASE dec., 32 mp, mobilat, utilat, Str. Mihai Eminescu intersectie cu bd. Dacia, 5 minute pana la metrou Piata Romana, ASE, dec., et 8, liniste deplina, mobilat si utilat complet, 32 mp, se percepe 1 garantie+1 chirie **400 €;** ☎0769.676.360

241. **Piata** Romana, calea Dorobanti, stradal, dec., 45 mp, mobilat, utilat, garsoniera confort 1, mobilata, frigider, aragaz, masina de spalat, gresie, faianta, parchet, termopan, bloc reabilitat **300 €;** ☎0761.532.117/ 0722.542.692

242. **Piata** Romana, Metrou, A.S.E, dec., 39 mp, mobilat, utilat, ideal, ultracentral, favorizat de pozitia garsonierei. Toate facilitatile in aceasta zona pentru o viata foarte comoda. apropiere zona Dorobanti, Dacia, rond Piata Romana, metrou, cocheta, pozitie, **320 €;** ☎0722.274.245/ 0769.647.350

243. **Piata** Sudului, 10 min metrou, Sun Plaza, semidec., 30 mp, mobilat, utilat, 30 mp, et. 3/3, bloc nou 2018. Finisaje: g, f, p, t, usa metalica, usi int lemn. Mobilata, utilata complet modern, totul nou, cent prop, LCDP, rimui chirias, libera, 1+1. Acces rapid metrou, STB, piata **235 €;** ☎0720.371.218 roxana.bubureanu@gmail.com

244. **Piata** Unirii, Centrul Vechi, magazin Unirea dec., 38 mp, mobilat, utilat, Garsoniera este dec.a, libera si disponibila spre inchiriere, se afla la etajul 6/7 intr-un bloc finalizat in anul 1992. Este complet mobilata si utilata. **390 €;** ☎0769.088.452 florin.racu@gmail.com

245. **Piata** Unirii, centrul vechi, magazin Unirea, dec., 50 mp, mobilat, utilat, garsoniera deosebita vedere magazin Unirea, metrou 3 min., mobilata si utilata, gresie, faianta, termopan, usa metalica, aer conditionat, amenajata, 2 balcoane inchise foarte spatioasa. **410 €;** ☎0769.088.452 florin.racu@gmail.com

246. **Piata** Victoriei metrou, Dorobanti Capitale Roma 21 dec., 42 mp, mobilat, utilat, pt nepretentiosi: camera mare +dependinte baie bucatarie mare hol wc, 3/3, centrala proprie, ac, parchet, gresie, termopan, utilitati, mobilat, multiple facilitati zona. Cauta schita poze anunt pe net cu nr. tel. **350 €;** ☎0769.840.201 21romastreet@gmail.com

247. **Piata** Victoriei, dec., 38 mp, mobilat, utilat, Ion Mihalache, bloc 1984, renovata recent, mobilata modern, utilata complet, aer conditionat, contract Anaf inclus, adiacent Averescu, Turda, Kiseleff, Piata 1 Mai. **300 €;** ☎021.319.78.04/ 0723.515.199 oli_daniel@yahoo.com

248. **Piata** Victoriei, Calea Victoriei, ultracentral, dec., 42 mp, mobilat, utilat, Sfintii Voievozi, recent renovata, bloc tip vila, parter inalt, foarte curata si ingrijita, mobilata Mobexpert nou, centrala termica noua, aer cond, parchet, termopan, libera, **350 €;** ☎+40762570107

249. **Piata** Victoriei, lancu de Hunedoara, 5/8 dec., 22 mp, mobilat, utilat, particular, prima inchiriere, mobilat si utilat lux (smart tv, combina frigorifica, masina de spalat rufe, aer conditionat, plita inductie, cuptor electric), supraveghere video 24/24), 5 min metrou. **350 €;** ☎0766.647.219

250. **Piata** Victoriei, ultracentral, dec., 42 mp, mobilat, utilat, de inchiriat garsoniera 42 mp, liber, mobilat si utilat, aer conditionat, termen lung, ultracentral, Piata Victoriei, (Titulescu 10) etaj 1/9, bloc reabilitat, paza la intrare, **365 €;** ☎0722.717.957

251. **Pieptanari** semidec., 16 mp, mobilat, utilat, Garsoniera confort 3, pozitionata la etajul 3 din 4,mobilata si utilata (aragaz, masina de spalat, frigider, boiler apa calda, aer conditionat, tv) Garsoniera foarte cocheta, ideala pentru locuit **600 L;** ☎0768.416.945 loredana_popescu74@yahoo.com

252. **Pipera,** Voluntari, semidec., 36 mp, mobilat, utilat partial, particular, inchiriez garsoniera in Pipera, str Drumul Bisericii nr. 50, complex Junior, la 5 min de McDonald s/OMV, 36 metri, zona linistita, mobilata si partial utilata. 200 euro/luna. **200 €;** ☎0723.573.197

253. **Plaza** Residence - Lujerului, garsoniera dec., 36 mp, mobilat, utilat, Plaza Romania. confort I, dec., an constructie 2018, et. 11/11, supr. 36 mp, mobilat. **369 €;** ☎0733.648.747/ 0757.703.747 smfastimob@gmail.com

254. **Politehnica** Parc semidec., 47 mp, mobilat, utilat, particular, garsoniera dubla 47 mp, Politehnica Park (Shorley), stradal, mobilat utilat, totul nou, AC, masina spalat, frigider, aragaz, balcon 11 mp, scara impecabila, langa metrou si Carrefour Orhideea, libera **390 €;** ☎0731.766.055 relycornea@yahoo.com

255. **Politehnica** Park Residence, semidec., 25 mp, mobilat, utilat, particular ofer spre inchirere garsoniera in bloc nou din 2018, Politehnica Park Residence, la 550 m de Metrou Grozavesti, chiar la intrarea in curtea Politehnicii. **299 €;** ☎0720.000.444/ +40720000444 roxana.aldea2007@yahoo.com

256. **Popesti-Leordeni,** garsoniera dec.a, centru, dec., 50 mp, mobilat, utilat, se afla la parter, balcon inchis, mobilata si utilata, aer conditionat, loc parcare. Acces rapid la transport si magazine. Pret 1000 Lei/ luna, 1+1, minim 1 an. Recomandata pentru cuplu sau 1 persoana **1.000 L;** ☎0764.180.052 office@nemarimobiliare.ro

257. **Progresul,** piata, semidec., mobilat, utilat, cf. 2, gresie, faianta, parchet, termopan, **250 €;** ☎0787.638.327/ 0762.966.973/ 0762.966.374

258. **Pucheni** 73A-73B Rahova sector 5 Bucuresti dec., mobilat partial, utilat partial, inchiriere, garsoniera dubla, caramida, tamplarie Rehau, centrala proprie, apometre, usa metalica antiefractie, comision 0, tva inclus, Ratb 227, teren sport, spatiu verde, loc de joaca, parcare. **270 €;** ☎0722.635.305 office.savudragos@gmail.com

259. **Rahova,** Barca, semidec., nemobilat, neutilat, particular, cf. 1 parter, libera, curata, termopan, usa metalica, gresie, faianta, apometre nemobilata, neutilata. Exclus agentii. Exclus animale de companie. Pret 190 euro, garantie, contract. **190 €;** ☎0726.194.007

260. **Rahova,** Crizantemelor, ocazie dec., 35 mp, mobilat, utilat, Rahova, Crizantemelor, cf. 1, 36 mp, P/P, curte, intrare separata, CT, imbunatatiri, mobilata clasic, toate conditiile, contract anaf, 3 minute de stb. **750 L;** ☎0721.342.904

261. **Romana** dec., mobilat, utilat, metrou Piata Romana 3 min, 5/5, termoficare, contorizat integral, bucatarie inchisa, renovat recent (ID DEX1C99872) **250 €;** ☎0770.846.448

262. **Romana,** metrou, vedere si intrare stradala, et. 2, ideala birou, cabinet, **275 €;** ☎0744.650.350

263. **Rond** Alba Iulia, garsoniera bloc nou, semidec., 40 mp, mobilat, utilat, garsoniera in bloc nou 2016, Rond Alba Iulia, etaj 6/7, utilata si mobilata complet, totul nou, masina de spalat, frigider, plita, televizor, internet Wi-fi, G, F, P, centrala termica proprie, balcon. **350 €;** ☎0726.498.849

264. **Rond** Baba Novac, mobilat, utilat, particular 9/10, aproape metoru Dristor, **1.300 L;** ☎0723.556.159

265. **Salaj,** Kaufland, mobilat, utilat, et. 5/10, anticipat 1+1, **250 €;** ☎0764.522.941/ 0742.296.220

266. **Sebastian** mobilat, utilat, inchiriez garsoniera mobilata **1.000 L;** ☎0723.050.651

267. **Sebastian,** semidec., 17 mp, mobilat, utilat, inchiriez garsoniera libera parter inalt mobilata utilata complet centrala proprie pret 800 ron, avans 1+1, telefon, rog seriozitate, **800 L;** ☎0764.888.116/ 0724.549.202

268. **Sos.** Pantelimon 113, dec., 32 mp, mobilat, utilat, vis a vis de cimitirul Armenesc, inchiriez garsoniera Sos. Pantelimon 113, vis a vis de cimitirul Armenesc, 10 min metrou Iancului, totul nou, prima inchiriere, dec.a, suprafata aprox 32 mp, etaj 7/10. **290 €;** ☎0764.529.841

269. **Splaiul** Unirii, dupa targul Auto Vitan, dec., 43 mp, mobilat, utilat, inchiriez garsoniera cu balcon, 43 mp in Complex Imob. Comfort City, Bl.1, etal 9/11, Splaiul Unirii (dupa Targ Auto Vitan). Blocurile sunt noi, toate dotarile complete. Vedere superba spre apus **215 €;** ☎0745.150.716/ 0745.150.719 gutu.gabriel@yahoo.com

270. **Stefan** cel Mare, dec., 34 mp, mobilat, utilat, Lizeanu particular, bloc mixt reabilitat, etaj 8/9, renovat complet 2019, utilat stradal, langa metrou Obor **280 €;** ☎0721.661.014 georgelupul@yahoo.com

271. **Stirbei Voda, utilat, garsoniera renovata, moderna, 300 €; ☎0769.358.076**

272. **Strada** Eclipsei, inchiriez gars. cf. 1, foarte aproape de gura de metrou Dimitrie Leonida; ☎0786.856.536

273. **Studio** finisat, mutare rapida, Militari Metro, semidec., 39 mp, nemobilat, utilat partial, ansamblu rezidential zona Militari Residence, acces Prelungirea Uverturii, 50 m statie Ratb. **35.900 €;** ☎0741.700.100 pollux.residence@gmail.com

274. **Theodor** Pallady, Ozana, dec., 38 mp, mobilat, utilat, va propunem spre inchiriere, o garsoniera cu suprafata de 38 mp, compusa in baie, hol, camera, bucatarie dec.a si balcon. **250 €;** ☎0731.510.854 ionut.epure@zonadesud.ro

275. **Timpuri** Noi, Tineretului, 2 min metrou, dec., 36 mp, mobilat, utilat, 2 min metrou Timpuri Noi, renovata recent, etaj 5/8, mobilata modern, utilata complet, parchet, termopan, tv, wifi si cablu incluse in pret, scara impecabila, zona verde, parc tineretului, libera. **300 €;** ☎0762.570.107

276. **Tineretului** parc, ocazie, garsoniera dec.a dec., 35 mp, mobilat, utilat, Parc Tineretului, garsoniera, confort 1, dec.a, complet utilata si mobilata, langa Taverna lui Florin Calinescu, etaj 5/10, suprafata 35 mp, balcon, scara curata, apropiere metrou. **1.150 L;** ☎0727.570.663

277. **Tineretului,** dec., 32 mp, mobilat, utilat, Palatul Copiilor, renovata recent, mobilata modern, utilata complet, aer conditionat, adiacent Timpuri Noi, Metrou Tineretului. **300 €;** ☎021.319.78.04/ 0723.515.199 oli_daniel@yahoo.com

278. **Tineretului,** metrou, parc, dec., 35 mp, mobilat, utilat, 6/10, dec.a, 35 mp, constructie 1982, bloc mixt, finisata (termopan, faianta, gresie, parchet, usa metalica), aer conditionat, mobilata si utilata complet, acces rapid la metrou(2), parc, piata, mall, etc, libera. **260 €;** ☎0722.216.231

279. **Titan** - Basarabiei / Intrarea Badeni dec., 41 mp, mobilat, utilat, garsoniera de inchiriat, Intrarea Badeni nr 14, et 5, mobilata, utilata, ac, balcon inchis, proprietar. **300 €;** ☎0799.470.900/ 0722.306.000 laur@worldnet.ro

280. **Titan** la metrou, intresectia Nicolae Grigorescu, semidec., 33 mp, mobilat, utilat, cu Liviu Rebreanu, la 5 min de metrou, et 3/10, bloc reabilitat, curata, zugravita si parchet schimbat in luna ianuarie, su 33 mp, doua canapele extesibile, dressing forte mare, AC, frigider, aragaz, MS. Libera. **260 €;** ☎0744.782.093

281. **Titan** Policlinica semidec., 21 mp, mobilat, utilat, garsoniera curata, aer conditionat, bloc reabilitat, **200 €;** ☎0765.862.789

282. **Titan,** dec., 32 mp, mobilat, utilat, GalaxyImob inchiriaza garsoniera la 10 min de metrou Costin Georgian, et 5, toate utilitatile, aer conditionat, masina de spalat, televizor, aragaz, mobilata complet, usa metalica. Mag. alimentar parter. **1.150 L;** ☎0738.169.950

283. **Titan,** 1 Decembrie, dec., 36 mp, mobilat, utilat, 12 minute metrou, 7 minute ratb, etaj 2, confort 1, dec.a, renovata, mobilata, utilata, libera, 1+1, **210 €;** ☎0724.518.227

284. **Titan,** 1 Decembrie, dec., 30 mp, mobilat, utilat, fara agentie, fara comision, particular, **1.200 L;** ☎0763.159.495

285. **Titan,** 1 Decembrie, semidec., 35 mp, mobilat, utilat, garsoniera, 35 mp, balcon generos, renovata, mobilata/utilata, et 2/10, bloc mixt, proximitate piata, Iris Mall, metrou. **260 €;** ☎0735.229.832

286. **Titan,** ansamblul rezidential Citadela Titan, semidec., 42 mp, mobilat, utilat, bloc nou. Garsoniera mobilata si utilata: masina de spalat, plita pe gaz, cuptor electric, hota telescopica, frigider, canapea extensibila, smart TV, dressing generos, aer conditionat. Loc de parcare. **275 €;** ☎0751.186.986

287. **Titan,** Auchan, dec., 30 mp, mobilat, utilat, fara agentie, fara avans, sunt proprietar, frigider, **1.200 L;** ☎0763.425.972

288. **Titan,** Auchan, semidec., 17 mp, mobilat, utilat, garsoniera, conf. 3, mobilata si utilata complet, g, f, p, t, um, cablu internet, foarte curata, bloc reabilitat, stradal, apa cald?, caldura, plita electrica etaj 2/4, costuri mici la între?inere, libera. **750 L;** ☎0724.681.908

289. **Titan,** Bila, dec., 30 mp, mobilat, utilat, fara agentie, fara garantie, sint particular, masina spalat, demisol, **1.200 L;** ☎0763.156.263

290. **Titan,** Codrii Neamtului, dec., 30 mp, mobilat, utilat, fara agentie, fara avans, sunt proprietar, televizor, **260 €;** ☎0765.011.037

291. **Titan,** Costin Georgian, metrou, semidec., 34 mp, mobilat, utilat, proprietar, inchiriez garsoniera mobilata si utilata, cf. 1, etaj 4/10, frigider, aragaz, masina de spalat, aer conditionat, tv led, internet wi-fi, termopan, p-ta Minis, metrou, ratb, libera, pe termen lung, **280 €;** ☎0744.430.148/ 0733.627.900 florinantita@yahoo.com

292. **Titan,** Liviu Rebreanu, Mega Image, semidec., 31 mp, mobilat, utilat, 3 minute de metrou, confort 1, bloc reabilitat termic, etaj 4/10, foarte curata, dispune de g, f, p, t, um, balcon inchis, apometre, cablu tv, internet. Libera din 4 lunie. **230 €;** ☎0720.425.031/ 0760.521.671

293. **Titan,** metrou, dec., 34 mp, mobilat, utilat, policlinica Titan, metrou, stradal, bloc reabilitat, mobilitata si utilata modern, renovata, aer conditionat, masina de spalat, tv lcd, termopan, parchet, gresie, faianata, usa metalica, contorizat **220 €;** ☎0763.755.227

294. **Titan,** Postavarului, dec., 30 mp, mobilat, utilat, fara agentie, fara avans, proprietar, masina spalat, **260 €;** ☎0763.510.022

295. **Titan,** Potcoava, utilat, Piata Minis, 4/10, spatioasa, mobilata frumos, imb. totale, aer cond., internet, se accepta copii, **230 €;** ☎0760.633.953

296. **Turda,** 1 Mai, semidec., 26 mp, mobilat, utilat, Inchiriez garsoniera, libera, curata, mobilata, gresie, faianta, parchet, aer conditionat, etaj 8/10, exclus agentii, **270 €;** ☎0724.319.314 ghizelanicu@yahoo.com

297. **Ultracentral, bd. Kogalniceanu, 27 mp, mobilat, gars. et. 3, baie, chicineta, balcon, mas. de spalat, televizor nou, 240 €; ☎0724.873.777/ 0762.283.850**

298. **Ultracentral,** Coltei, metrou Universitate, dec., 27 mp, mobilat, utilat, garsoniera 27 mp, et 2/2, sdec, p, g, f, t, um, aer conditionat, centrala termica proprie, economica (intretinere mica), acces imediat metrou Universitate, mijloace Ratb. Libera. Urgent. **220 €;** ☎0761.066.200 imobiliare.az@gmail.com

299. **Unirii** dec., 38 mp, mobilat, utilat, Particular ofer garsoniera in spate magazin Unirea, metrou 3 min., luminoasa, mobilata si utilata, gresie, faianta, termopan, usa metalica, aer conditionat, amenajata, **390 €;** ☎0748.181.888 d73m@yahoo.com

300. **Unirii** - Alba Iulia semidec., 20 mp, mobilat, utilat, garsoniera cf.2, etaj 2/4, mobilata si utilata complet, gresie, faianta, parchet, termopan, usa metalica, curata. **900 L;** ☎0723.703.880

301. **Unirii** metrou, dec., 45 mp, mobilat, utilat, Bd. Corneliu Copoiu, bloc stradal, garsoniera mobilata lux, foarte curata, aer conditionat, masina de spalat. Vecinatati: Piata Unirii, Centrul Vechi, Sf. Vineri, **400 €;** ☎0728.736.846

302. **Unirii** Universitate, I. C. Bratianu, semidec., 28 mp, mobilat, utilat, garsoniera, 2 minute metrou, frigider, aragaz, masina de spalat, acces facil Centrul Istoric, Romana, Cismiciu, Armeneasca, Eroilor, Mosilor, Carol I. **250 €;** ☎0763.656.867 albu_ovidiu_mihai@yahoo.com

303. **Unirii,** dec., 51 mp, mobilat, utilat, particular ofer garsoniera deosebita vedere magazin Unirea, metrou 3 min., mobilata si utilata, gresie, faianta, termopan, usa metalica, aer conditionat, amenajata, 2 balcoane inchise, 51 mp, **410 €;** ☎0744.551.440 d73m@yahoo.com

304. **Unirii,** 37 mp, mobilat, utilat, Piata Alba Iulia, bloc 2016, renovata recent, mobilata modern, utilata complet, aer conditionat, centrala proprie, adiacent Decebal, mall Vitan. **350 €;** ☎021.319.78.04/ 0723.515.199 oli_daniel@yahoo.com

305. **Unirii,** dec., 42 mp, mobilat, utilat, situata langa tribunal, intrare stradala, vedere spate (liniste), etaj 4/8, confort 1, foarte spatioasa, mobilata si utilata complet. Disponibila imediat. Contract inregistrat Anaf. **350 €;** ☎0742.209.990/ 021.322.92.95 imobiliare121@yahoo.com

306. **Unirii,** B-dul Mircea Voda, dec., 40 mp, mobilat, utilat, aproape de statia Ratb, metrou, inchiriez garsoniera confort 1 dec., etaj 4/7, orientare sud, suprafata 40 mp cu balcon, bloc 1990, mobilata si utilata modern, libera, avans 1 luna + 1 luna garantie. **300 €;** ☎0721.262.173 ion.cdumitru@yahoo.com

307. **Unirii,** Calea Calarasilor, Hyperion, dec., mobilat, utilat, inchiriez garsoniera dec.a pe Calea Calarasilor, langa facultatea Hyperion, bloc monolit, mixt, mobilata si utilata, bucatarie Franke, aer conditional si frigider nou, acces facil spre tot orasul. **320 €;** ☎0720.302.537 traian.ciubuc@gmail.com

308. **Unirii,** Decebal, Alba Iulia rond, renovata acum, dec., 45 mp, mobilat, utilat, primii chirias, parter/4, dec.a, mobilata/ utilata complet, ac, pat matrimonial, canapea extensibila, lcd, electrocasnice incorporate:plita, hota, cuptor, frigider, masina spalat, finisaje superioare. Libera **350 €;** ☎0744.516.515

309. **Unirii,** Matei Basarab Udriste bloc nou/mobilat lux dec., 38 mp, mobilat, utilat, 1 confort, oferta inchiriere garsoniera Unirii, pe Strada Matei Basarab, 2016 an constructie, 38 mp, moderna, utilata si mobilata lux, centrala proprie, 1 terasa, izolata termic. www.realkom.ro **400 €;** ☎0740.620.112 marian.popa@realkom.ro

310. **Unirii,** Nerva Traian metrou Timpuri Noi, bl. mixt, dec., 45 mp, mobilat, utilat, bl. reabilitat, et. 6/8, mobilata/ utilata complet, ac, canapea extensibila, dressing, tv, aragaz, hota, microunde, frigider, masina spalat, finisaje superioare: gresie, faianta, parchet, termopan, balcon inchis. Libera **320 €;** ☎0744.516.515

311. **Unirii,** Nerva Traian metrou Timpuri Noi, renovata, dec., 45 mp, mobilat, utilat, et. 7/8, mobilata, utilata, ac, canapea extensibila, dressing mare, lcd, aragaz, hota, frigider, masina spalat, microunde, finisaje superioare gresie, faianta, parchet, termopan, costuri mici, 5 minute metrou. Libera **290 €;** ☎0744.516.515

312. **Unirii,** Octavian Goga, Nerva Traian, Vitan mall dec., 42 mp, mobilat, utilat, garsoniera dec.a, bloc mixt, monolit, mobilata si utilata lux, suprafata 42 mp, an construtie 2000, stradal. **350 €;** ☎0720.302.537 traian.ciubuc@gmail.com

313. **Universitate** semidec., 32 mp, mobilat partial, utilat, Inchiriez garsoniera mobilata pentru 1 sau 2 studenti, ultracentral, zona Universitate, strada Coltei, **300 €;** ☎0743.122.500 popescu.simona.mihaela@gmail.com

314. **Universitate** dec., 50 mp, mobilat, utilat, particular inchiriez garsoniera complet mobilata, aparatura noua, centrala termica noua, u.m., termopan, balcon spatios. La 3 minute Universitate si Unirea. Fara animale companie, fumatori 1 luna+1 luna garantie. **320 €;** ☎0744.388.477 digimicrosistem@yahoo.com

315. **Universitate** - Dunarea, mobilat, utilat, proprietar, bloc 1980, et. 1, **400 €;** ☎0721.203.071

316. **Universitate,** semidec., 30 mp, mobilat, utilat, inchiriere garsoniera Universitate. Curata, renovata, luminoasa, et. 2/7, aproape de Unirii, Romana, Cismigiu **300 €;** ☎0757.704.332 alexandru.ion@houseadvisers.ro

317. **Universitate,** semidec., 40 mp, mobilat, utilat, inchiriere studio foarte bine amenajat in zona Universitate. **350 €;** ☎0764.951.100

318. **Universitate,** Armeneasca, ultracentral, ocazie semidec., 17 mp, mobilat, utilat, 6/7, mob, utilat, imb, fara garantie, fara lift, baia necesita renovare, modesta, ocazie. Cost inchiriere: 1200 lei (chirie, comision) **799 L;** ☎0721.342.904

319. **Vitan** dec., 42 mp, mobilat, utilat, Str. Banul Udrea, direct proprietar, bloc mixt, etaj3/8, mobilita, recent renovata, TV, masina de spalat, pat matrimonial + canapea, aer conditionat la 6 min de metrou Mihai Bravu, negociabil. **295 €;** ☎0721.912.976 catalinapascariu@gmail.com

320. **Vitan** Barzesti, Splaiul Unirii nr9, Confort City dec., 42 mp, mobilat, utilat, et5/11, su 42 mp, complet mobilata si utilata, lux, centrala proprie, costuri f mici la intretinere, RATB 223, loc de parcare propriu, paza, locuri de joaca ptr copii,(la 4 statii de autobuz de metrou M Bravu) **260 €;** ☎0744.782.093

321. **Vitan** Mall metrou Dristor, renovata recent, dec., 45 mp, mobilat, utilat, mobilata, utilata complet, et. 4/4, ac, pat matrimonial, dressing, lcd, cablu tv, net, electrocasnice incorporate plita, cuptor, frigider, masina spalat, gresie, faianta, parchet, termopan, usa metal, balcon inchis, contorizata, **280 €;** ☎0744.516.515

322. **Vitan** mall, semidec., 44 mp, mobilat, utilat, garsoniera spatioasa, cf 1, 5/8, 44 mp, bucatarie open space, mobilata modern, utilata, f rezistenta la cutremur, bloc 1990, reabilitat 2018. Particular colaborez cu agentie fara comision. 1+1, 330 euro. **330 €;** ☎0722.611.336 anytescu1961@yahoo.com

323. **Vitan** Mall, proprietar, inchiriez garsoniera, 2/10, cf.1, stradal, balcon, mobilata, utilata, ac+um, termopan, **280 €;** ☎0734.158.886

324. **Vitan mall, dec., 42 mp, mobilat, utilat, situata in bloc mixt, pe strada Vlaicu Voda, vav mall Vitan, et. 4/4, cf. 1

Imobiliare închirieri 2 CAMERE

31. **Aviatiei,** City Point, boc 2016, parcare si boxa, semidec., 65 mp, mobilat, utilat, privatehouse.ro va propune spre inchiriere un apartament in zona Aviatiei. Inchiriere apartament 2 camere Aviatiei, strada Avionului, Complex City Point, bloc 2016, langa Permise Auto Pipera. **600 €;** ☎0741.773.257 simona@privatehouse.ro

32. **Aviatiei,** Complex City Point, bloc 2016, parcare, dec., 60 mp, mobilat, utilat, privatehouse.ro va propune spre inchiriere un apartament in zona Aviatiei. Inchiriere apartament 2 camere Aviatiei, strada Avionului, City Point, bloc 2016, langa Permise Auto Pipera. **550 €;** ☎0741.773.257 simona@privatehouse.ro

33. **Aviatiei,** Complex City Point, Bloc 2016, Parcare, semidec., 60 mp, mobilat, utilat, privatehouse.ro va propune spre inchiriere un apartament in zona Aviatiei. Inchiriere apartament 2 camere Aviatiei, strada Avionului, Complex City Point, bloc 2016, langa Permise Auto Pipera. **630 €;** ☎0741.773.257 simona@privatehouse.ro

34. **Aviatiei,** Complex City Point, bloc 2017, parcare, dec., 65 mp, mobilat, utilat, privatehouse.ro va propune spre inchiriere un apartament in zona Aviatiei. Inchiriere apartament 2 camere Aviatiei, strada Avionului, Complex City Point, bloc 2017, langa Permise Auto Pipera. **600 €;** ☎0741.773.257 simona@privatehouse.ro

35. **Aviatiei,** Crystal Palace, Metropolitan Residence, dec., 70 mp, mobilat, utilat, privatehouse.ro va propune spre inchiriere un apartament in zona Aviatiei. Inchiriere apartament 2 camere Aviatiei - Crystal Palace, strada Avionului, Complex Metropolitan Residence, bloc 2016. **650 €;** ☎0741.773.257 simona@privatehouse.ro

36. **Aviatiei,** One Herastrau Plaza, bloc 2019, dec., 70 mp, mobilat, utilat, totul nou, privatehouse.ro va propune spre inchiriere un apartament in zona Aviatiei. Inchiriere apartament 2 camere Herastrau - Aviatiei, strada Zagazului, complex One Herastrau Plaza, bloc 2019. **1.000 €;** ☎0760.101.098 claudiu@privatehouse.ro

37. **Aviatiei,** Promenada, Aurel Vlaicu dec., 55 mp, mobilat, utilat, apartamentul este liber si disponibil spre inchiriere, este complet mobilat si utilat. Se afla la etajul 4/4, intr-un bloc reabilitat, este dec. si are 55 mp. Se poate viziona oricand. **575 €;** ☎0769.088.452 florin.racu@gmail.com

38. **Aviatorilor,** Herastrau, dec., 75 mp, mobilat, utilat, dec., etaj 1/4, 75mp, 2 gr. sanitare, in apropierea Parcului Herastrau, zona linistita, constructie 2016, parcare, totul nou. **599 €;** ☎0738.626.996

39. **B-dul** Unirii Tribunal, magazin Unirea Biblioteca dec., 70 mp, mobilat, utilat, Proprietar, apartamentul este la et. 2/6, renovat in totalitate, mobilat mobexpert, utilat, situat intre magazinul Unirea si Tribunal, stradal, vedere spate, 50 m de metrou Unirii, **590 €;** ☎0743.009.639

40. **Baba** Novac nr 1, dec., 67 mp, mobilat, utilat, ap la parter zona foarte buna linistita, cu vedere pe spate. **450 €;** ☎0770.386.203 Mada.ailyn92@yahoo.com

41. **Baba** Novac, Gh. Petrascu, ap 2 cam., semidec., 51 mp, mobilat, utilat, et.1/10, bloc reabilitat termic, zona verde, linistita, apropriere parc, patinoar, Arena Nationala, contract, minim 1 an, taxe in sarcina proprietar, negociabil, liber 300 euro/lunar + 1 luna garantie. Agentie, **300 €;** ☎0744.575.548/ 0726.327.305 toni_asan@yahoo.com

42. **Baba** Novac, parcul IOR, dec., 60 mp, mobilat, utilat, 1 minut parc, 5 minute mall Park Lake, dec., renovat total, instalatii electrice si sanitare schimbate, totul nou, mobilat si utilat, aragaz, frigider, masina de spalat, aer conditionat, tv, 2 balcoane. **420 €;** ☎0732.135.467 ramax2016@yahoo.com

43. **Balcescu,** Magheru, 1/8, dec, 60 mp, modern, liber, dec., 60 mp, mobilat, utilat, oferta inchitriere ap 2 cam dec mobilat utilat modern g f p t usa met ac etaj 1 intre 2 metrouri pozitie buna pret excelent liber 350 euro. **350 €;** ☎0732.864.043

44. **Baneasa** inchiriere apartament de 2 camere 65 mp dec., 65 mp, mobilat, utilat, va propunem spre inchiriere un apartament de lux format din 2 camere ce masora 65 mp. Situat in imobil finalizat in anul 2014 apartamentul se afla la etajul 1/4. **650 €;** ☎0752.413.105 cristian@proestate.ro

45. **Baneasa,** dec., 65 mp, mobilat, utilat, Aviatiei, bloc 1986 reabilitat termic, renovat recent, mobilat modern, utilat complet, aer conditionat, adiacent Herastrau, Hotel Phoenicia. **550 €;** ☎021.319.78.04/ 0723.515.199 oli_daniel@yahoo.com

46. **Baneasa,** Privighetorilor, semidec., 72 mp, mobilat, utilat, Baneasa, Complex Privighetorilor, apartament 2 camere, etaj 5/7, suprafata 72 mp, 2 grupuri sanitare, mobilat si utilat modern, centrala termica, contor gaz si electric, loc parcare, constructie 2010, **550 €;** ☎0722.359.898/ 0722.573.232 office@interpartes.ro

47. **Baneasa,** Sisesti, semidec., 50 mp, mobilat, utilat, str. Automatizarii imobil nou, apartament 2 camere suprafata 50 mp, semidec., 2 grupuri sanitare, centrala termica, aer conditionat, mobilat si utilat complet **430 €;** ☎0724.226.342/ 021.312.59.99 cristian@k-imobiliare.ro

48. **Baneasa,** Sisesti, Restaurant Papion, bloc 2008, semidec., 70 mp, mobilat, utilat, privatehouse.ro va propune spre inchiriere un apartament in zona Baneasa, Sisesti. Inchiriere apartament 2 camere Baneasa, Sisesti, langa Restaurantul Papion, stradal, bloc 2008 **430 €;** ☎0741.773.257 simona@privatehouse.ro

49. **Baneasa,** Sisesti, restaurant Papion, parcare semidec., 90 mp, mobilat, utilat, privatehouse.ro va propune spre inchiriere un apartament in zona Sisesti. Inchiriere apartament 2 camere Baneasa, Sisesti, langa Restaurantul Papion, bloc 2015. **650 €;** ☎0741.773.257 simona@privatehouse.ro

50. **Baneasa,** Straulesti, dec., 85 mp, mobilat partial, utilat, ap 2 camere deosebit, baie + grup sanitar, bucatarie complet mobilata si utilata, dressing, ac, camara, sistem securitate, loc parcare, paza 24 h, sistem supraveghere, imobil 2016, curte proprie. **650 €;** ☎0751.053.622/ 0751.053.625 sigmaserviceimob@yahoo.com

51. **Baneasa-** Ghe Ionescu Sisesti, inchiriere apartament et 3, lift, an 2015 semidec., 52 mp, mobilat, utilat, **420 €;** ☎0723.542.482 raluca.vintila@galaxyimob.ro

52. **Banu** Manta, 1 Mai semidec., 64 mp, mobilat, utilat, Apartament 2 cam. ultramodern. Suntem agentie comision 50%, **430 €;** ☎0764.951.100

53. **Banu** Manta, 10 min. metrou Victoriei, dec., 55 mp, mobilat, utilat, inchiriez apartament 2 camere Banul Manta, 10 min. metrou Victoriei, dec., suprafata aprox. 55 mp, etaj 2/8, complet mobilat Mobexpert si utilat (g, f, p, t, um) **400 €;** ☎0764.529.841

54. **Banu** Manta, Icon Residence, semidec., 55 mp, mobilat, utilat, apartament nou, mobilat si utilat complet, cu doua locuri de parcare incluse in pret; este dotat cu: masina de spalat vase/rufe, frigider, centrala proprie, aer conditionat; balcon generos, liber, **690 €;** ☎0748.611.091 maria.avram@h-b.ro

55. **Barbu** Vacarescu, Belvedere Residence, totul nou, semidec., 66 mp, mobilat, utilat, privatehouse.ro va propune spre inchiriere un apartament in zona Barbu Vacarescu. Inchiriere apartament 2 camere Barbu Vacarescu - Floreasca, Belvedere Residence, Sos. Fabrica de Glucoza, bloc 2018 **600 €;** ☎0741.773.257 simona@privatehouse.ro

56. **Barbu** Vacarescu, Belvedere Residence, totul nou, semidec., 66 mp, mobilat, utilat, privatehouse.ro va propune spre inchiriere un apartament in zona Barbu Vacarescu. Inchiriere apartament 2 camere Barbu Vacarescu - Floreasca, Belvedere Residence,Sos. Fabrica de Glucoza, bloc 2018 **630 €;** ☎0741.773.257 simona@privatehouse.ro

57. **Barbu** Vacarescu, Floreasca semidec., 68 mp, mobilat, utilat, Inchirere apartament 2 camere zona norduluisuntem agentie, comision 50%, **500 €;** ☎0764.951.100

58. **Barbu** Vacarescu, Pescariu, Floreasca Residence, semidec., 75 mp, mobilat, utilat, privatehouse.ro va propune spre inchiriere un apartament in zona Barbu Vacarescu. Inchiriere apartament 2 camere Barbu Vacarescu, Complex Floreasca Residence, strada Vrancioaia, bloc 2018. **670 €;** ☎0741.773.257 simona@privatehouse.ro

59. **Barbu** Vacarescu, UpGround Residence, bloc 2010, semidec., 110 mp, mobilat, utilat, privatehouse.ro va propune spre inchiriere un apartament in zona Barbu Vacarescu. Inchiriere apartament 2 camere Barbu Vacarescu - Floreasca, UpGround Residence, Sos. Fabrica de Glucoza, bloc 2010 **850 €;** ☎0760.101.098 claudiu@privatehouse.ro

60. **Barbu** Vacarescu, Upground Residence, bloc 2010, semidec., 100 mp, mobilat, utilat, privatehouse.ro va propune spre inchiriere un apartament in zona Barbu Vacarescu. Inchiriere apartament 2 camere Barbu Vacarescu - Floreasca, UpGround Residence, Sos. Fabrica de Glucoza, bloc 2010. **850 €;** ☎0760.101.098 claudiu@privatehouse.ro

61. **Barbu** Vacarescu, Upground Residence, bloc 2010, semidec., 100 mp, mobilat, utilat, privatehouse.ro va propune spre inchiriere un apartament in zona Barbu Vacarescu. Inchiriere apartament 2 camere Floreasca, UpGround Residence, Fabrica de Glucoza, bloc 2010, 5 min. metrou Pipera **750 €;** ☎0760.101.098 claudiu@privatehouse.ro

62. **Barbu** Vacarescu, Upground Residence, bloc 2011 semidec., 75 mp, mobilat, utilat, privatehouse.ro va propune spre inchiriere un apartament in zona Barbu Vacarescu. Inchiriere apartament 2 camere Barbu Vacarescu -Floreasca, UpGround Residence, Sos. Fabrica de Glucoza, bloc 2011. **750 €;** ☎0760.101.098 claudiu@privatehouse.ro

63. **Basarab,** constructie 2018 semidec., 90 mp, mobilat, utilat, Stoica Ludescu, prima inchiriere, finisaje de top, et. 3/6, 76 mp util, terasa de 16 mp cu acces din dormitor, living si bucatarie, toate imbunatatirile, merita vazut, **650 €;** ☎0753.153.711

64. **Basarabia,** semidec., 70 mp, mobilat, utilat, inchiriere 2 camere Basarabia, in complexul rezidential Noor. Mobilat si utilat complet, etaj 8/11, imobil 2010. Disponibil imediat, **450 €;** ☎0722.732.975 axadomenii@yahoo.com

65. **Basarabia,** dec., 85 mp, mobilat, utilat, lux, etaj 4/10, bloc 2008, caramida, finisaje de calitate, mobilat si utilat complet, zona Basarabia, Diham, sector 3. Masina spalat rufe/ vase, centrala termica, alarma, etc. Colaborez cu agentii **600 €;** ☎0737.901.926 lucian_110@yahoo.com

66. **Basarabia,** patinoar metrou Piata Muncii, et. 2/10 semidec., 57 mp, nemobilat, utilat partial, bl. reabilitat, renovat recent, semidec., gresie, faianta, parchet, termopan, usa metal, balcon inchis termopan, geam baie, pretabil firma/locuit, contract Anaf, Piata Muncii, Parc IOR, Titan. Liber. 1+1. **299 €;** ☎0768.198.229

67. **Belvedere** Residence, Soseaua Fabrica de Glucoza semidec., 60 mp, mobilat, utilat, apartament 2 camere, 60 m patrati, 2 bai, loc de parcare suprateran, constructie 2018, amplasat in Belvedere Residences, pe strada Fabrica de Glucoza?, pe latura nordic? a lacului Tei. **700 €;** ☎0048785001467/ 0030740070357

68. **Berceni** semidec., 51 mp, mobilat, utilat, Inchirere apartament 2 camera zona Berceni. Agentie : 50% comision **320 €;** ☎0764.951.100

69. **Berceni,** 2 min. metrou Aparatori, totul nou, semidec., 55 mp, mobilat, utilat, vedere spate, liniste, liber, ocazie, prima inchiriere, conditii foarte bune, 55 mp, etaj 4/8, ptr cei care apreciaza bunul gust, ideal familie/cuplu, termen lung, include ANAF, doar persoane serioase, seriozitate. **325 €;** ☎0764.841.843/ 0740.687.595

70. **Berceni,** Aparatorii Patriei, 50 mp, mobilat, utilat, proprietar, la curte, modern, baie, bucatarie, 250 mp de metrou, utilitati incluse, an 1980, **1.500 L;** ☎0785.215.652

71. **Berceni,** Brancoveanu, mobilat, utilat, confort 1 mare frumos mobilat uilat ej intermediar 1+1, **260 €;** ☎0720.039.035/ 0761.609.243

72. **Berceni,** Emil Racovita semidec., 38 mp, nemobilat, neutilat, inchiriez apartament 2 cam, et. 4/10, bloc de caramida langa Universitatea Spiru Haret, langa biserica pe str. Moldovita. Apartamentul este renovat complet. Bucatarie mobilata si utilata cu frigider si aragaz. **220 €;** ☎0723.427.958 ellenna1978@yahoo.com

73. **Berceni,** Luica, ocazie semidec., 40 mp, mobilat, utilat, Berceni, Luica, 40 mp, 3/10, sd, mob, utilat, imb, ac, bloc reabilitat, ocazie. Exclusiv pentru cetateni romani, familie sau cuplu, fara copii mici. Se primesc animalute de talie mica. **250 €;** ☎0721.342.904

74. **Berceni,** Metalurgiei Park, totul nou, dec., 55 mp, mobilat, utilat, Aparatorii Patriei la 10 minute, mobilat si utilat nou. Frigider, cuptor, plita, hota, espresor, toaster, 2 X aer conditionat , tv, masina de spalat, aspirator, farfurii, tacamuri, pahare, noi. Poze reale. **350 €;** ☎0722.248.933 viorel.iosiofescu@gmail.com

75. **Berceni,** Oraselul Copiilor, semidec., 55 mp, mobilat, utilat, inchiriez 2 cam mobilat, utilat, frigider, masina sp, aer cond, aragaz, internet, apropare metrou. **300 €;** ☎0765.434.231

76. **Berceni,** str. Covasna, ap. 2 cam., 7/10, dec., 50 mp, mobilat, utilat, Berceni va oferim la inchiriere pe langa complex Covasna un ap. 2 cam. cf. 1 dec., 7/10 mobilat si utilat, in bloc reabilitat termic, rel. la tel. Dan 220euro **219 €;** ☎0733.657.211 danyion67@yahoo.com

77. **Berceni,** strada Huedin, semidec., 30 mp, mobilat, utilat, Berceni, Huedin, intersectia cu Brancoveanu, ap 2 cam conf 2, mobilat modern 4/4. **250 €;** ☎0722.151.612

78. **Berzei,** Stirbei Voda, semidec., 45 mp, mobilat, utilat, Str. Transilvaniei, 2 min. de Casa Radio, zona centrala, in vila, etajul 2, gresie, faianta, parchet, termopan, usa met, liber, avans + garantie, termen lung **275 €;** ☎0721.263.460

79. **Big Berceni, mobilat, particular, ap. 2 cam., tot nou, televizoare, f. curat, et. 2/10, termen lung, chiria 2+1, nedisc., 280 €; ☎0724.388.819**

80. **Biserica** Amzei semidec., 60 mp, mobilat, utilat, apartament de lux situat la parterul unei cladiri impresionante, monument istoric, fara bulina, 2 camere, mobilat, utilat, centrala termica, masina de spalat, aer conditionat, plita electrica. **800 €;** ☎0767.666.064 nicoleta.cioroba@gmail.com

81. **Bobocica,** Dristor, Vitan, str Lt Nicolae Pascu 7 semidec., 35 mp, mobilat, utilat, Doua camere, zona linistita, aproape de piata si supermarketuri. Mobilat utilat, masina spalat si frigider noi, TV. Fara imbunatatiri. Cu geam la baie si bucatarie. Etaj 1/4. Vecini cumsecade. **880 L;** ☎0723.331.829

82. **Brancoveanu** dec., 60 mp, mobilat, utilat, etaj 3/10, 55 mp, pret 330 E, gresie, faianta, parchet, termopan, usa metalica, aer cond., renovat recent, mobilat modern, utilat complet, parcare, in apropierea metroului, **330 €;** ☎0738.626.996

83. **Brancoveanu** Martisor bloc nou parcare subterana semidec., 65 mp, mobilat, utilat, oferta inchiriere apartament in exclusivitate 2 camere Brancoveanu Martisor. Complet utilat si mobilat. Contract ANAF. Parcare inclusa la subteran. Vizioanare oricand. **530 €;** ☎0739.026.308

84. **Brancoveanu,** semidec., 55 mp, mobilat, utilat, inchiriere apartament 2 camere, ultralux zona foarte buna. **399 €;** ☎0764.951.100

85. **Brancoveanu,** Oraselul Copiilor dec., mobilat, utilat, Proprietar inchiriez apartament 2 camere, dec., la 5 min de metrou, Ratb, termen lung, et. 7/8, mobilat, utilat; internet, Wifi, **350 €;** ☎0767.918.322

86. **Brancoveanu,** sector 4, semidec., 40 mp, mobilat, utilat, stradal, parter/4, frigider, masina de spalat, aragaz, TV lcd, internet+WiFi, ac, gresie, faianta, parchet, termopan, parcare, zona linistita, parc, aproape de metrou si RATB - exclus intermediari, **1.400 L;** ☎0723.657.303/ 0729.155.222 tepurica.cristian@yahoo.com

87. **Brancoveanu,** Strada Baltita nr 9 dec., 62 mp, mobilat, utilat, apartament abia renovat, 2 camere, strada Baltita nr 9, etaj 3/4, dec., complet utilat, mobilat-vezi poze, 2 aparate ac, foarte spatios, -62 mp ata dormitorul cat si living, balcon mare cu int.; **415 €;** ☎0765.109.100 alexandrut1977@gmail.com

88. **Brancoveanu,** Uioara, ap. 2 cam. totul nou, semidec., 45 mp, mobilat, utilat, 2 cam., semidec., renovat A-Z 2019, inst sanitare, electrice noi, usi int noi, g, f, p, t, usa metalica, etc. Mobilat si utilat complet modern, totul nou, primul chirias. Acces facil metrou, STB, piata, liber, 1+1 **315 €;** ☎0720.371.218 roxana.bubureanu@gmail.com

89. **Bucur** Obor - Pasaj, metrou, 60 mp, mobilat, utilat, stradal Stefan cel Mare, Lizeanu, 5/9, cf. 1, ideal cuplu, familie sau firma, 2 dormitoare si sufragerie libera, termen lung, garantie+ **300 €;** ☎0723.378.858

90. **Bucur** Obor, langa primaria S2, proprietar ap 2 cam semidec., 58 mp, mobilat, utilat, metrou 3 minute, direct proprietar, constr.1985 antiseism, etaj 8/10, vedere parc, renovat, parcare gratis ora 19-08, liber, pt. agentii imob. comision maxim 70 euro, chirie 1+1, pozitie ideala, pret fix **325 €;** ☎0729.854.842

91. **Bucur** Obor, Stefan cel Mare, semidec., 54 mp, mobilat, utilat, la 3 minute de metrou, 6/8, stradal, utilat, mobilat lux cu toate imbunatatirile, g, f, p, t, um, renovat recent, ac, aragaz, frigider, masina de spalat, apometre, repartitoare, 2 tv led, internet, balcon mare. **370 €;** ☎0720.616.529

92. **Bucurestii** Noi, dec., 70 mp, mobilat, utilat, Chitila, apartament situat la etajul 3 in bloc construit in 2017, 3 lifturi, amenajat nou in conditii de lux, mobilat ?i utilat complet, la 5 minute de metrou Jiului, merita vazut; **400 €;** ☎0748.908.724/ 0762.656.686

93. **Bucurestii** Noi, dec., 70 mp, mobilat, utilat, metrou Jiului, apartament situat la parter in bloc nou construit, mobilat si utilat complet nou. Amenajat, spa?ios, liber, are loc in garaj subteran. **470 €;** ☎0762.656.686/ 0748.908.724

94. **Bucurestii** Noi, Pajura, ocazie semidec., 50 mp, mobilat, utilat, Bucurestii Noi, Pajura, cf1, 50mp, sd, mob, utilat, imb, tv lcd, P/4, loc parcare, fara balcon.Preferabil familie, fara copii mici sau animalute. **1.300 L;** ☎0721.342.904

95. **Bucurestii** Noi, Teatrul Masca, parc Bazilescu, semidec., 60 mp, mobilat, utilat, ofer spre inchiriere apartament cochet 2 camere complet mobilat si utilat. Apartamentul are o suprafata 60 mp si are amplasare E-V. Situat la 5 minute de statia de metrou parc Bazilescu **535 €;** ☎0741.228.191 adriana.rebedeu@gmail.com

96. **Bulevardul** Chisinau, Pantelimon dec., 55 mp, mobilat, utilat, Ap. 2 camere, 55 mp. 380 euro, complet mobilat si utilat, usile schimbate, proaspat renovat. **380 €;** ☎0723.210.556 55mihai91@gmail.com

97. **Bulevardul** Decebal, stradal, dec., 70 mp, mobilat, utilat, et. 1/8, terasa, bucatarie open space, standard occidental, discutabil, **600 €;** ☎0722.833.485/ 0723.810.438

98. **Bulevardul** Unirii (bloc Zepter) dec., mobilat, proprietar inchiriez ap. 2 cam., et. 7/10, modernizate, pret/ luna **450 €;** ☎0722.668.852/ 0766.533.666

99. **Calarasilor** semidec., 50 mp, mobilat, utilat, Matei Basarab, complex 2019, et. 3/5, totul nou, primul chirias, finisaje de top, centrala termica proprie, ANAF inclus, merita vazut **480 €;** ☎0753.153.711

100. **Calea** Calarasi dec., 70 mp, nemobilat, utilat, proprietar inchiriez 2 cam, stradal, bloc 2000, vizavi Hyperion, Calea Calarasi 168, totul nou, 70 mp, impecabil, vizionari si in wknd, 3 din 6, portar, camere video, loc parcare ANP, ANAF inclus. Negociabil **450 €;** ☎0732.661.586

101. **Calea** Calarasi, Hyperion, dec., 62 mp, nemobilat, utilat partial, 1994 oferta inchiriere apartament 2 camere, etaj 3/8, 60 mp, ideal pentru birouri. **450 €;** ☎0740.620.112 marian.popa@realkom.ro

102. **Calea** Floreasca, semidec., 55 mp, nemobilat, neutilat, cladire birouri situata in zona de nord a Bucurestiului, suprafata de 55 mp, spatiu cu o suprafata de 55 mp, compus din doua camere, se inchiriaza nemobilat, **785 €;** ☎0723.547.544 elenamanzala5@gmail.com

103. **Calea** Grivitei dec., 69 mp, mobilat, utilat, 2 Camere, apartamentul a fost renovat, 2 bai (una cabina dus, cealalta cada), bucatarie : mobilata si utilata plus debara, dormitoarele sunt mobilat. **370 €;** ☎0730.214.984 iliutafabian@gmail.com

104. **Calea** Grivitei, R.A.R, mobilat, utilat, particular, 2 cam., bloc reabilitat, **330 €;** ☎0720.298.244

105. **Calea** Mosilor apartament 2 camere semidec., 55 mp, mobilat, utilat, 2 camere, Calea Mosilor, in apropiere de bd-ul Carol, etaj 8, cu vedere panoramica, bloc reabilitat termic, balcon, liber, putin negociabil. Pentru mai multe detalii, rog telefonati, **340 €;** ☎0747.063.111 marialuxa.teantant@yahoo.com

106. **Calea** Mosilor, proprietar, 63 mp, mobilat, ap. 2 camere, an 1984, et. 5/8, mobila noua, curat, zugravit, aragaz, frigider, masina de spalat, bloc reabilitat, usa metalica, **350 €;** ☎0721.727.114

107. **Calea** Victoriei, semidec., 65 mp, mobilat, utilat, Calea Victoriei, str. Biserica Alba, ofer spre inchiriere apartament 2 camere, semidec., situat la etajul 1 din P+6. Apartamentul se inchiriaza mobilat si utilat complet. **550 €;** ☎0731.602.907/ 0755.680.215 ionut.imobiliare2010@yahoo.com

108. **Calea** Victoriei, Centrul Vechi semidec., 60 mp, mobilat, utilat, etaj 7/7, renovat, usa metalica, aer conditionat, terasa foarte mare cu vedere pe Calea Victoriei. Pret negociabil, **475 €;** ☎0748.965.674 elenamonicavoinea@yahoo.com

109. **Calea** Victoriei, Sala Palatului semidec., 75 mp, mobilat, utilat, Inchiriere apartament 2 camere in zona Calea Victoriei, Sala Palatului. Suntem agentie: 50% comision. Program L-V: 9-17, **480 €;** ☎0764.951.100

110. **Campia** Libertatii, Baba Novac, Parc IOR semidec., 60 mp, mobilat, utilat, 4 min Parc IOR, stradal Campia Libertatii, aproape metrou Muncii, etaj 9/9, mobilat modern, utilat complet, parchet, termopan, balcon mare inchis, scara impecabila, bloc reabilitat, zona verde, liber. **270 €;** ☎+40762570107

111. **Campia** Libertatii, inchiriez apartament 2 camere, semidec., 55 mp, mobilat, utilat, inchiriez ap. 2 cam., Campia Libertatii, 55 mp, etaj 6, parchet, gresie, faianta. Balcon mare inchis cu termopan. Proaspat amenajat, utilat cu aragaz, frigider, cuptor cu microunde, masina de spalat. **300 €;** ☎0743.332.041 a_boldor@yahoo.com

112. **Cantemir,** Budapesta, dec., 60 mp, mobilat, utilat, 2 camere dec., in apropierea metroului, foarte spatios, parcare ADP, etaj 2/7, renovat recent, mobilat si utilat complet, bloc rebilitat, pret 360E, **360 €;** ☎0738.626.996

113. **Central,** Opera Romana, dec., 70 mp, mobilat, utilat, bloc rezidential, etaj 5/8, bucatarie open-space, living+1 dormitor, mobila Mobexpert, masini spalat vase/ rufe, baie mare+inca un gr. sanitar mare, **590 €;** ☎0740.282.337

114. **Centru** Istoric str. Sepcari, semidec., 42 mp, mobilat, utilat, Uniri- Centru Istoric, vav magazinul Cocor, 2 camere, et. 6/7, amenajat nou modern, optional mobilat, centrala de apartament, g, f, p, t, exact ca in poze **550 €;** ☎0722.344.161 gretabratianu@gmail.com

115. **Centrul Vechi, str. Franceza, dec., 40 mp, utilat, ap. 2 camere, constr. 1930, etaj 1/5, discutabil, 275 €; ☎0727.086.771**

116. **Colentina** Doamna Ghica, dec., mobilat, utilat, etaj 5/10, curat, liber, discutabil, **300 €;** ☎0767.126.631

117. **Colentina** Doamna Ghica, Rond, dec., 55 mp, mobilat, utilat, 8/10, modern, curat, um, ac, liber, 5 min parc, reabilitat termic, intrare si vedere stradala, Contract Anaf, avans 1+1, vecinatati: Pipera, Lacul Tei, Obor, **300 €;** ☎0758.074.444/ 021.210.76.00 valigeorgescu88@gmail.com

118. **Colentina** rau, Fundeni, parc Motodrom, semidec., 54 mp, mobilat, utilat, 10/10, semidec, mobilat, utilat, gresie, faianta, parchet, usa metalica, aer cond. Bloc stradal, intrare stradala, liber, aces rapid la mijloacele de transport in comun, se accepta straini, contract Anaf, 1+1. **220 €;** ☎0787.882.999

119. **Colentina,** Doamna Ghica, stradal, vedere spate dec., 60 mp, mobilat, utilat, 60 mp, ap. recent zugravit, prima inchiriere, mobilat si utilat nou, dotat cu centrala termica, cheltuieli minime intretinere, etaj 4/8, alarma, ac, liber, doar cu contract ANAF, termen lung, rugam seriozitate **350 €;** ☎0764.841.843/ 0740.687.595

120. **Colentina,** Parc Plumbuita dec., 55 mp, mobilat, utilat, Colentina, Dna Ghica, 5/10, curat, mobilat, 2cam., 270E, discutabil. **270 €;** ☎0767.126.631/ 0722.673.547 veterinar77@yahoo.com

121. **Colentina,** Voluntari, Complex Rezidential Terra, dec., 73 mp, mobilat, utilat, 2/5, dec., mobilat modern,utilat.gresie, faianta, parchet, termopan, usa metalica, centrala termica, lift, paza, loc parcare, liber, cadastru, intabulare, liber, se accepta credit, negociabil, **250 €;** ☎0724.336.834

122. **Complex** 21 Residence, etaj 10, ap. 2 camere dec., 60 mp, mobilat, utilat, proprietar, inchiriez apartament nou de 2 camere in complexul 21 Residence din Bd. Iuliu Maniu nr. 15h, an constructie 2019, etaj 10/11, parcare subterana. **560 €;** ☎0747.246.246 stefan.stroie@gmail.com

123. **Confort** City dec., 80 mp, mobilat, utilat, apartament 2 camere in Confort City, **250 €;** ☎0722.310.969 Claudiu.alecsandru@yahoo.com

124. **Confort** City, Splaiul Unirii, Popesti, semidec., 54 mp, mobilat, utilat, Confort City, Vitan, Popesti Leordeni, 8/11, apartament mobilat complet, modern, centrala proprie, seriozitate, agentie, **300 €;** ☎0737.174.779 marius.lotus@yahoo.com

125. **Cotroceni** dec., 65 mp, mobilat, utilat, Particular, zona linistita de vile langa Parcul Romniceanu, ap 2 camere, dec., 65mp utili, etaj 1/2, mobilat si utilat, mobilier Mobexpert, parchet lemn masiv. **490 €;** ☎0745.051.015

126. **Cotroceni** Palat, Carol Davila, dec., 44 mp, nemobilat, utilat, pozitie si locatie reprezentativa pt. firme/birouri, renovat capital, et. 2 in vila, reabilitata termic, bucatarie mobilata si utilata, centrala proprie, costuri intretinere reduse, cu contract. **350 €;** ☎0762.612.172/ 0799.933.979

127. **Crangasi,** dec., 58 mp, mobilat, utilat, 2 camere, in apropierea metroului, foarte spatios, parcare ADP, etaj 1/8, constructie 1984, renovat recent, mobilat si utilat complet, **330 €;** ☎0738.626.996

128. **Dacia-Piata** Amzei 52 mp, mobilat, utilat, parter/7, langa Ambasada Frantei si parcul Bratianu, renovat, mobilat si utilat modern, rulouri exterioare aluminiu, contract ANAF. **430 €;** ☎0720.663.399 siadconcept@gmail.com

129. **Decebal** dec., 65 mp, mobilat, utilat, Metrou Piata Muncii, stradal, renovat recent, A/C, parcher, termopan, gresie, faianta, bloc cite 1990, pret negociabil, **430 €;** ☎0728.675.909

130. **Decebal,** dec., 68 mp, mobilat, utilat, etaj 2/7, renovat si mobilat lux, amenajat pe comanda 2016, utilat complet, zona cafenele, la jumatatea distantei dintre Rond Alba Iulia si Piata Muncii, parcare, contorizat, centrala, **490 €;** ☎0738.626.996

131. **Decebal,** dec., 60 mp, mobilat, utilat, Ruby Tuesday, etaj 3/4, dec., mobilat si utilat complet, lux, parchet mahon, gresie, faianta, parchet, termopan, 2 aparate aer conditionat, liber, apropiere Alba Iulia, Muncii, Vitan **450 €;** ☎0728.114.498

132. **Decebal,** rond Alba Iulia semidec., 55 mp, mobilat, utilat, Propunem spre inchiriere un apartament recent renovat, utilat si mobilat lux, situat in zona Decebal (Decebal Residence). Suntem agentie comision 50%, **450 €;** ☎0764.951.100

133. **Dimitrie** Leonida, 5 minute, bloc nou, parcare dec., 56 mp, mobilat, utilat, sector 4, apartament 2 camere dec., etaj 3/5, bloc nou cu lift, loc de parcare inclus, electrocasnice noi, liber, 1 luna+1 luna, comision 100 euro. **300 €;** ☎0766.611.999

134. **Dna** Ghica mobilat, utilat, bloc nou, 2010, cu parcare subterana inclusa in pret, Ghica Plaza Residence, et 3, mobilat si utilat, contirizat total, **360 €;** ☎0754.050.386

135. **Doamna** Ghica, Colentina, semidec., 55 mp, mobilat, utilat, apartament de inchiriat, utilat, mobilat complet **350 €;** ☎0752.324.335

136. **Domenii,** semidec., 70 mp, mobilat, utilat, Aviatorilor, bloc 2010, renovat recent, mobilat modern, utilat complet, aer conditionat, centrala proprie, adiacent Bd. Ion Mihalache, Arcul de Triumf, Casin, Aversecu. **600 €;** ☎021.319.78.04/ 0723.515.199 oli_daniel@yahoo.com

137. **Domenii,** Grivita, ap. 2-3 camere birou/rezidenta semidec., nemobilat, utilat partial, Apartament disponibil, in imobil elegant, totul nou, 2018, tip semi dec., la Parter / 4, pe strada Inistita, in apropiere de parcul Copilului si Domenii sau pe de alta parte metrou Grivita. **450 €;** ☎0747.063.111 marialuxa.teantant@yahoo.com

138. **Dorobanti** -Victoriei semidec., 60 mp, mobilat, utilat, apartament de 2 camere in imobil gen vila, etaj 1/2, cu amenajari premium, mobilat si utilat lux (inclusiv masina de spalat vase), aer conditionat, centrala proprie, totul nou, prima inchiriere, **500 €;** ☎0752.036.997/ 0765.400.929

139. **Dorobanti,** Beller, dec., 60 mp, mobilat, utilat, etaj 1/4, dec., zona linistita, pozitie superba, apropiere parc, 60 mp, renovat lux, utilat complet, parcare, **500 €;** ☎0738.626.996

140. **Dorobanti,** Perla, dec., 40 mp, mobilat, utilat, 2 camere, etaj 10/10, proaspat zugravit, mobilat si utilat, dec., toate utilitatile, aer conditionat, zona linistita si usor accesibila, **350 €;** ☎0771.270.618

141. **Dorobanti,** strada Brazilia, semidec., 60 mp, mobilat, utilat, cf. 1, etajul 3, complet mobilat si utilat lux, gresie, faianta, parchet, termopane, usa metalica, mobila moderna, liber, termen lung, **450 €;** ☎0728.777.132 office@ramax.ro

142. **Doua** camere de inchiriat in Fundeni Bridge - Dobroesti, 5 min Colentina dec., 64.00 mp, mobilat, utilat, **350 €;** ☎031.630.89.34 contact@alexandrucordea.ro

143. **Doua** camere la Rin Grand Hotel lux parcare dec., 70 mp, mobilat, utilat, apartament 2 camere dec. in complexul Confort Park-finisaje premium. Situat in spate la Rin Grand Hotel et.4. Bloc din 2009, apartamentul are 70 m utili, este complet mobilat si utilat, parcare, **450 €;** ☎0726.498.849

144. **Dristor** dec., 75 mp, mobilat, utilat, Baba Novac, complex New Town, verdeata, liniste, et. 2/5, dec., 75 mp, terasa mare, foarte intim, mobilat foarte modern, utilat complet, centrala proprie, aer conditionat, loc parcare subteran, liber. **600 €;** ☎0728.415.944/ 0745.540.560

145. **Dristor** semidec., 56 mp, mobilat, utilat, inchiriere apartament 2 camere in zona Dristor. **380 €;** ☎0764.951.100

146. **Dristor,** Lidl Fizicienilor, 4 camere, etajul 1/4, semidec., 73 mp, mobilat, utilat, apartament 4 camere de inchiriat pe strada Danubiu, vedere si acces stradal, etajul 1/4, 73 mp, 1 balcon, bloc de beton construit in 1984, loc de parcare, orientat pe nord-est. www.realkom.ro **400 €;** ☎0768.112.113 oliver.postolache@realkom.ro

147. **Dristor,** Ramnicu Valcea dec., 60 mp, mobilat, utilat, va oferim spre inchiriere 2 camere cf 1 dec., mobilat modern paturi de mijloc in ambele camere, P/8 utilat. Apartamentul are gresie, faianta, parchet, termopan 6 minute pana la metrou si Mall. **350 €;** ☎0761.086.217/ 0733.154.800 baraceanu.daniela@yahoo.com

148. **Dristor,** Rm. Valcea, dec., mobilat, utilat, dec., apropiere metrou,

Imobiliare închirieri 2 CAMERE

224. **Grozavesti,** Splaiul Independentei, dec., 59 mp, mobilat, utilat, cartier nou, bloc nou, apartament mobilat si utilat complet, totul nou si de foarte buna calitate, etaj 10/11, panorama frumoasa **550 €;** ☎0730.993.333 tentantimobiliare@yahoo.com

225. **Grozavestii,** Regie, Novum, bloc 2018, totul nou, dec., 65 mp, mobilat, utilat, privatehouse.ro va propune spre inchiriere un apartament in zona Grozavesti. Inchiriere apartament 2 camere Regie, langa IDM Club, Splaiul Independentei 313B, complex Novum Residence, bloc 2018. **520 €;** ☎0760.101.098 claudiu@privatehouse.ro

226. **Herastrau,** dec., 100 mp, mobilat, utilat, Aron Cotrus, constructie 2010, dec., etaj 1, mobilat/utilat complet, bucatarie inchisa, ac in fiecare camera, loc de parcare subteran, boxa, liber. **890 €;** ☎0799.936.443 cosmin.andrei@iness-intermed.ro

227. **Herastrau,** 60 mp, mobilat, utilat, Soseaua Nordului, imobil 2008, renovat recent, mobilat modern, utilat complet, aer conditionat, centrala proprie, loc parcare, pozitie deosebita, adiacent Aviatiei, Floreasca, Dorobanti, **700 €;** ☎021.319.78.04/ 0723.515.199 oli_daniel@yahoo.com

228. **Herastrau,** Aviatiei, North Area, bloc 2009, semidec., 80 mp, mobilat, utilat, privatehouse.ro va propune spre inchiriere un apartament in zona Aviatiei. Inchiriere apartament 2 camere Aviatiei, strada Zagazului, Complex North Area Lake View, bloc 2009. **800 €;** ☎0760.101.098 claudiu@privatehouse.ro

229. **Herastrau,** Aviatiei, North Area, bloc 2013,Parcare semidec., 90 mp, mobilat, utilat, privatehouse.ro va propune spre inchiriere un apartament in zona Aviatiei. Inchiriere apartament 2 camere Herastrau - Aviatiei, strada Zagazului, Complex North Area Lake View, bloc 2013. **850 €;** ☎0760.101.098 claudiu@privatehouse.ro

230. **Herastrau,** nordului, bloc 2005, parcare subterana, dec., 100 mp, mobilat, utilat, privatehouse.ro va propune spre inchiriere un apartament in zona Herastrau. Inchiriere apartament 2 camere Herastrau, sat Francez, strada Virgil Madgearu, langa Persepolis, bloc 2005. **880 €;** ☎0760.101.098 claudiu@privatehouse.ro

231. **Herastrau,** Persepolis, parcare subterana, piscina, semidec., 83 mp, mobilat, utilat, privatehouse.ro va propune spre inchiriere un apartament in zona Herastrau. Inchiriere apartament 2 camere Herastrau, sat Francez, strada Virgil Madgearu, Complex Persepolis, bloc 2009. **950 €;** ☎0760.101.098 claudiu@privatehouse.ro

232. **Herastrau,** Sat Francez, My Residence, bloc 2006, semidec., 80 mp, mobilat, utilat, privatehouse.ro va propune spre inchiriere un apartament in Herastrau.Inchiriere apartament 2 camere Sat Francez, strada Virgil Madgearu, vis a vis de Persepolis, complex My Residence, bloc 2006. **850 €;** ☎0760.101.098 claudiu@privatehouse.ro

233. **Herastrau,** Sat Francez, My Residence, bloc 2006, semidec., 80 mp, mobilat, utilat, privatehouse.ro va propune spre inchiriere un apartament in zona Herastrau.Inchiriere apartament 2 camere Sat Francez, strada Virgil Madgearu, vis a vis de Persepolis, complex My Residence. **800 €;** ☎0760.101.098 claudiu@privatehouse.ro

234. **Iancu** Nicolae- stradal, 2 camere, spatios, view frumos, dec., 90 mp, mobilat, utilat, **550 €;** ☎0729.495.006 simona.dinca@galaxyimob.ro

235. **Iancului** 2 minute metrou semidec., 56 mp, mobilat, utilat, 2 camere confort 1 semidec., mobilat, etaj 7/10, frigider, aragaz, masina de spalat, bloc reabilitat, termopan. **300 €;** ☎0761.532.117/ 0722.542.692

236. **Iancului** 30 secunde pana la metrou dec., 60 mp, mobilat, utilat, apartament partial mobilat si utilat, in bloc stradal, liber. **350 €;** ☎0727.864.288

237. **Iancului** metrou semidec., 62 mp, mobilat, utilat, apartament 2 camere, semidec., suprafata totala 62 mp, an constructie 1978, etajul 3/10, bloc reabilitat termic, mobilat si utilat modern; f apropge de metrou, disponibil imediat **370 €;** ☎0720.248.348 cityinvestestates@gmail.com

238. **Iancului** Metrou , Ritmului semidec., mobilat, utilat, 2 camere, confort 1, mobilat modern, gresie, faianta parchet, termopan, aer conditionat, utilat, frigider, aragaz, masina de spalat, aer conditionat, etaj 9 /10. **350 €;** ☎0761.532.117/ 0722.542.692

239. **Iancului** metrou, dec., 55 mp, mobilat, utilat, confort 1, dec., transformat in 3 camere, et 4, 55 mp, gresie, faianta, parchet, termopan, mobilat modern, utilat complet, bloc reabilitat termic, 1 minut de metrou. **400 €;** ☎0758.230.771 filip@confortcasaimobiliare.ro

240. **Iancului,** 10 minute de mers pe jos de metrou semidec., 53 mp, mobilat, utilat, proprietar, inchiriez ap. 2 camere open-space, semidec., cf. sporit, 53 mp, et. 4/10, bloc anvelopat, renovat recent atat apartamentul cat si scara blocului, complet utilat si mobilat pe comanda **380 €;** ☎0722.522.942 mibo_2004@yahoo.com

241. **Iancului,** Avrig, dec., 59 mp, mobilat, utilat, mobilat modern, bucatarie utilata, renovat recent, dec., g, f, p, t, um, ac, parcare, liber, pret 350 e. **350 €;** ☎0738.626.996

242. **Iancului,** Cristescu Dima, dec., 55 mp, mobilat, utilat, blocul este reabilitat termic, apartamentul este dec., cu 2 gr. sanitare, toate imbunatatirile, foarte curat, loc de parcare ADP. Este mobilat clasic dar este foarte curat. 270 euro/ luna + 1 garantie. **270 €;** ☎0748.237.236 marian@confortcasaimobiliare.ro

243. **Icon** Residence, Banu Manta, Titulescu, Primaria semidec., 65 mp, mobilat, utilat, sec., inchiriez apartament 2 camere, bloc 2018, Icon Residence, zona Banu Manta, Titulescu, primaria sec. 1, totul nou, prima inchiriere, semidec., suprafata aprox. 65 m2, etaj 1/8. **680 €;** ☎0764.529.841

244. **Ideal** rezidence, Pucheni dec., 48 mp, mobilat, utilat, apartament prima inchiriere nou, toata mobila si electrocasnicele noi, zona linistita, parc pentru copii, teren fotbal, ansamblu rezidential privat, statie autobuz in fata blocului, **350 €;** ☎0787.557.505

245. **Imobil,** zona super centrala, semidec., 40 mp, mobilat, utilat, agentie imobiliara inchiriez apartament 2 camere in zona supercentrala, complet mobilat, curaterie recenta (zona BNR). Comision 1/2 chirie. **400 €;** ☎0744.824.061/ +40744824061 emilian.morariu@hotmail.com

246. **Inchiriere** 2 camere dec.e Unirii, bdul Unirii dec., 49 mp, mobilat, utilat, **440 €;** ☎0720.451.235 cosmin.olinici@galaxyimob.ro

247. **Ion** Mihalache dec., 65 mp, mobilat, utilat, Particular,ofer c?tre închiriere apartament 2 camere mobilat ?i utilat complet et P/10.Pentru mai multe detalii contacta?i-ma. **530 €;** ☎0769.910.555

248. **Ion** Mihalache, semidec., 60 mp, mobilat, utilat pe comanda, 1/3, 2015, CP, lux, prima inchiriere, usor negociabil, **400 €;** ☎0725.388.718

249. **Iuliu** Maniu, dec., 50 mp, mobilat, utilat, Apartament 2 camere, dec. zona Pacii **390 €;** ☎0774.663.194 pirvu01@yahoo.com

250. **Jiului** 111 metrou Poligrafiei, proprietar, semidec., 48 mp, mobilat, utilat, particular inchiriez apart. 2 camere et. 2 din 4, pe fata, vedere spre est, luminos, spatios, in str. Jiului 111, sector 1, la 5 min. de mers cu auto este galeria comerciala Baneasa parc Herastrau, etc, **330 €;** ☎0726.116.636 mihai.stefan.cristi@gmail.com

251. **Kiseleff,** Barbu de la Vrancea semidec., 50 mp, mobilat, utilat, Kiseleff, Barbu de la Vrancea 2 inchiriez apartament 2 camere complet utilat si mobilat cochet, 50 mp, semi-dec., etaj 2, situat chiar langa parcul Kiseleff. Este la 5 min de mers pe jos **450 €;** ☎0725.073.075 valentinacalitoiu.imob@gmail.com

252. **Kisellef** dec., 55 mp, mobilat, utilat, apartament 2 camere, in casa, Kisellef, 1/p+1, renovat, mobilat si utilat. Curtea este generoasa si are si locuri de parcare. Disponibil pentru inchiriere. **550 €;** ☎0784.111.741 vlad.tanasie@saveur.ro

253. **Lacul** Tei, Domino, Grigore Moisil, ocazie dec., 40 mp, mobilat, utilat, Lacul Tei, Domino, Grigore Moisil, 40mp, 8/10, dec, mobilat, utilat, imbunatatiri, foarte curat, ocazie! **280 €;** ☎0721.342.904

254. **Lacul** Tei, vav Parcul Tei, 10 min. metrou, dec., 58 mp, mobilat, utilat, Obor, etaj 1/10,Teiul Doamnei, dec., 58 mp, imb, g, f, p, termopan, um, mobilat, utilat, pe mijloc, orientare est, liber, avans 1+1 **299 €;** ☎021.380.28.14/ 0737.435.628

255. **Lujerului,** Militari, aer conditionat, 5 min metrou semidec., 58 mp, mobilat, utilat, apartament 2 camere, semidec.,mobilat si utilat complet si modern, cu imbunatatiri, g, f, p, t, usa metalica, aer conditionat, recent renovat, 5 min metrou Lujerului, 3 min tram 41, liber, balcon. **300 €;** ☎0725.414.290 madalinachirica@hotmail.com

256. **Lujerului,** Plaza Mall dec., 58 mp, mobilat, utilat, apartament dec. 2 camere in imobil P+11 rezidential, etaj 11, mobilat, centrala proprie, bucatarie utilata complet, balcon mare, contorizat, particular. **430 €;** ☎0722.638.714 mitriacristi@yahoo.com

257. **Lux,** 2 camere Nicolae Titan, Titan, 58 mp, mobilat, utilat, **2.000 L;** ☎0744.831.640 silviu.cioaba@galaxyimob.ro

258. **Mall** Vitan, dec., 61 mp, mobilat, utilat, **400 €;** ☎031.630.69.36 robert@robertgagos.ro

259. **Margeanului** Profi semidec., 52 mp, mobilat, utilat, vedere strada, apartament in stare buna, liber, mobilat, utilat cu tot ce trebuie ptr locuit, se face contract Anaf, ideal ptr cadre militare. **300 €;** ☎0722.465.875

260. **Metrou** 1 Decembrie, Titan, Pallady, Ozana dec., 47 mp, nemobilat, neutilat, ap dec, spatios, bucatarie mare,inchisa, balcon generos. Ap este complet finisat, g,f,p,t, centrala proprie, totul nou, bransat la toate utilitatile sectorului 3.Acces facil catre metrou, mutare rapida! **45.000 €;** ☎0774.075.876

261. **Metrou** Obor, Mihai Bravu, semidec., 52 mp, mobilat, utilat, apartament 2 camere, etajul 9/10, mobilat, electrocasnice de calitate, vedere frumoasa, 2 aparate de aer conditionat, statia de metrou Obor este la 3 minute distranta, Piata Obor, Mega Image, Kaufland **420 €;** ☎0730.252.252 contact@amaliatudor.ro

262. **Mihai** Bravu dec., 49 mp, mobilat, utilat, agentia Great House va ofera un ap cu 2 camere situat pe Sos. Mihai Bravu-Vitan, cf 1, dec., suprafata totala 49 mp, utila 45 mp, etaj 7/10, bloc din 2017, mobilat si utilat. **500 €;** ☎0721.268.107/ 0740.191.920 adrianaministorr@yahoo.com

263. **Mihai** Bravu dec., 70 mp, mobilat, utilat, Inchiriez apartament 2 camere super utilat, totul nou, apartamentul se afla langa statia de metrou, merita vazut, va asteptam, **380 €;** ☎0724.799.982 stoicatoni@yahoo.com

264. **Mihai** Bravu Complex Metropolitan Mihai Bravu nou dec., 60 mp, mobilat, utilat, apartament 2 camere de inchiriat pe Soseaua Mihai Bravu, imobil construit in 2018, totul este nou, loc de parcare in subteran, incalzire prin pardoseala si centralizata proprie.www.realkom.ro **520 €;** ☎0768.112.113 oliver.postolache@realkom.ro

265. **Mihai** Bravu, semidec., 54 mp, mobilat, utilat, Rond Baba Novac, 5 min metrou Dristor, cf 1, 3/8, bloc 82, apartament mobilat si amenajat deosebit, in categoria de lux. **450 €;** ☎0727.884.946/ 0745.087.966 office_treibrazi@yahoo.com

266. **Mihai** Bravu, 3 min metrou, 8 min mall Vitan, semidec., 55 mp, mobilat, utilat, apartament 2 camere, bloc nou 2018, la 3 min de metrou mihai bravu, la 8 min de mall Vitan, pe str Nucului 61, et 3/5. Toate imbunatatirile, centrala proprie, aer conditionat, mobilat, utilat, loc parcare. **399 €;** ☎0727.321.447 andreirosu23@gmail.com

267. **Mihai** Bravu, Dristor, Muncii, 2 camere lux, dec., 65 mp, mobilat, utilat, **450 €;** ☎0744.831.640 silviu.cioaba@galaxyimob.ro

268. **Mihail** Kogalniceanu semidec., 52 mp, mobilat, utilat, agentia Great House va ofera spre inchirirere un apartament de 2 camere situat in Piata Mihail Kogalniceanu semidec. suprafata 52 mp, etaj 5/7 bloc din 2007, mobilat si utilat, centrala proprie. **600 €;** ☎0740.191.920/ 0721.268.107 adrianaministorr@yahoo.com

269. **Militari** semidec., 55 mp, mobilat, utilat, inchiriere apartament de 2 camere zona Militari **340 €;** ☎0764.951.100

270. **Militari** Apusului- la 5 min de transport, mobilat, utilat, etaj 2/4, cf.1, parcher, termopan, renovat acum, mobilat si utilat relativ noi fara animale de companie -discutabil, contract ANAF, **300 €;** ☎0730.421.581/ 0745.903.252

271. **Militari** Auchan, Chiajna, dec., 67 mp, nemobilat, utilat partial, apartament de inchiriat pentru spatiu comercial **400 €;** ☎0725.744.950 andreearezervelor79@gmail.com

272. **Militari** Lujerului Cora 5 min metrou si tramvai 41 dec., 45 mp, mobilat, utilat, dec. et. 4/10 cu balcon curat termopane faianta gresie parchet usi mobilat utilat complet, contorizare, intretinere mica. Bloc linistita, zona verde, aproape de magazine scoli piata Politehnica. **320 €;** ☎0737.250.568 imobiliaretopcasa@yahoo.com

273. **Militari** Residence semidec., 54 mp, mobilat, utilat, apartament 2 camere, Tineretului nr 24, 7 din 8. Se percepe garantie la instalare, valoarea acesteia fiind, echivalentul pretului unei lunii de inchiriere. **260 €;** ☎0769.740.776 danioancea1979@gmail.com

274. **Militari** Residence -Tineretului semidec., mobilat, utilat, va oferim spre inchiriere 2 camere cf 1 semidec., totul nou, etaj 5/8.Apartamentul are gresie, faianta, parchet, termopan, centrala, a/c. Se face contract la ANAF. Se cere si se ofera seriozitate. **300 €;** ☎0761.086.217/ 0733.154.800 baraceanu.daniela@yahoo.com

275. **Militari** Residence 12 min Metrou Preciziei lux semidec., 50 mp, mobilat, utilat, Militari Residence, 15 min metrou Preciziei, lux. etaj 5, g, f, p, t, um, ac, isn, ien, mobilat,utilat, oferim si cerem seriozitate, termen lung, 300 de euro, 1 luna avans+1 luna garantie. **300 €;** ☎0726.664.381 valentin.florea@bvn.ro

276. **Militari** Residence, dec., 50 mp, mobilat, utilat, 5 minute statie ratb, an constr. 2018, prima inchiriere, totul nou, gresie, faianta, paarchet, termopan, masina de spalat, lcd, liber **240 €;** ☎0734.830.800

277. **Militari** Residence, dec., 60 mp, mobilat, utilat, accept perioade scurte, la intrare in cartier, bloc 2012, confort 1, etaj 3/8, modern, centrala proprie, termopan, gresie, faianta, parchet, masina de spalat, lcd, Ratb in fata blocului, camere separate, liber **270 €;** ☎0725.740.601

278. **Militari** Residence, 60 mp, mobilat, utilat, inchiriez apartament 2 camere cu piscina la parter in Militari Residence. **350 €;** ☎0724.513.682

279. **Militari** Residence, 1 minut statie Ratb, dec., 55 mp, mobilat, utilat, mobilat si utilat modern, gresie, faianta, parchet, termopan, masina de spalat, centrala proprie, ac, lcd, etaj 1 apropiere metrou Pacii, piscina Aqua Garden **325 €;** ☎0734.830.800

280. **Militari** Residence, Carrefour, dec., mobilat, utilat, apartamentul este nou, la prima inchiriere, termen lung, fara animal de companie, langa Drumul Taberei. **330 €;** ☎0771.542.321/ 0728.054.245 davidescu.aurelian@gmail.com

281. **Militari** Residence-Tineretului, semidec., 49 mp, mobilat, utilat, va oferim spre inchiriere 2 camere cf 1 semidec., liber, etaj 5/8, mobilat nou. Apartamentul este la prima inchiriere, gresie, faianta, parchet, termopan, A/C, centrala.Se face contract la ANAF. **300 €;** ☎0761.086.217/ 0733.154.800 baraceanu.daniela@yahoo.com

282. **Militari,** semidec., 64 mp, mobilat, utilat, Gorjului metrou, semidec., etaj 4 din 10, mobilat si utilat modern, renovat, curat, apropiere mijloace de transport, liber, 1+1 **400 €;** ☎0723.118.778/ 0723.118.760 stentorintermed@yahoo.com

283. **Militari,** dec., 50 mp, mobilat, utilat, Gorjului, etaj 3 din 8, dec, mobilat si utilat, aer condiionat, contorizat, apropiere mijloace de transport, metrou, 1+1 **280 €;** ☎0723.118.758/ 0723.118.760 stentorintermed@yahoo.com

284. **Militari,** semidec., 54 mp, mobilat, utilat, Lujerului, stradal, semidec, etaj 8 din 10, mobilat si utilat, renovat curat, balcon inchis, contorizat, contor gaz, apropiere mijloace de transport, metrou, hipermarket Cora, 1+1. **300 €;** ☎0723.118.758/ 0723.118.760 stentorintermed@yahoo.com

285. **Militari,** semidec., mobilat, utilat, particular, inchiriez apartament 2 camere, situat in cladire noua la curte, zona Militari, Valea Lunga. Apartamentul este contorizat, utilat, cablu, internet, chiria 1+1. **240 €;** ☎0761.428.375 mariavisan36@yahoo.com

286. **Militari,** dec., 50 mp, mobilat, utilat, Residence, etaj demisol din 8, dec., mobilat si utilat, nou, centrala termica, langa statie Stb, 1+1, neg., **1.000 L;** ☎0723.118.778/ 0723.118.760 stentorintermed@yahoo.com

287. **Militari,** semidec., 55 mp, mobilat, utilat, Tineretului Residence, et. 5, semidec., mobilat si utilat modern nou, gresie, faianta, parchet, termopan, usa metalica, liber ,apropiere Ratb, supermarketuri, 1+1. **260 €;** ☎0724.370.636/ 0724.262.436 mfirut@yahoo.com

288. **Militari,** Gorjului dec., 60 mp, mobilat, utilat, inchiriez pe termen lung apartament 2 camere mobilat, utilat, termopane, gresie, faianta, etaj 7 din 10, confort sporit. Magazine la parter, statie metrou si autobuz la 150 m. **320 €;** ☎0730.920.261/ 000447442487262 carmenantonro@yahoo.com

289. **Militari,** Gorjului semidec., mobilat, utilat, proprietar, ap. 2 camere, etaj 2/7, semidec., mobilat, renovat recent, utilat, masina de spalat, tv, internet wireless, aer conditionat, figider, aragaz, liber, exclus agentii imobiliare. **350 €;** ☎0722.629.788

290. **Militari,** Iuliu Maniu semidec., mobilat, utilat, intre Liceul Tudor Vladimirescu si Politehnica, parchet, termopan, tv, masina spalat, cablu si internet active, foarte curat, liniste.1-2 persoane, negociabil. **300 €;** ☎0724.278.376

291. **Militari,** Lujerului dec., 58 mp, mobilat, utilat, 5 minute distanta de metrou, bloc nou, etaj 2/5, mobilat si utilat nou, liber, renovat nou, complet dec., usa la fiecare camera, balcon. **400 €;** ☎0738.626.996

292. **Militari,** Lujerului metrou, Cora, dec., 40 mp, mobilat, utilat, al 2 lea bl. de bd, rapid Politehnica, Cotroceni Afi, Mall, Plaza, metrou usor 41 la Crangasi, cf.2, et. 4/10, gresie, faianta, parchet, termopan, um, cardinal est, balcon, apometre. Numai persoane serioase, fara prostii, no pets, no smoking, **261 €;** ☎0724.587.634

293. **Militari,** Lujerului, dec., 52 mp, mobilat, utilat, Str. Ariesul mare,cf 1, dec., et. 4, mobila moderna, totul nou, total liber cu imb., g, f, p, t, um, liber, **300 €;** ☎0721.607.265

294. **Militari,** Metrou Lujerului, Piata Veteranilor dec., 52 mp, mobilat, utilat, pozitionat in plan secund fata de bd. Iuliu Maniu, orientat catre Vest, centrala termica proprie, apartament de mijloc, mobilier Ikea, masina de spalat cu usacator. Liber. 1+1 **359 €;** ☎0773.937.205/ 0773.937.217 office@evocasainvest.ro

295. **Militari,** Pacii, semidec., 60 mp, mobilat, utilat, Militari, Pacii 3 m metrou, propunem spre inchiriere un ap intr un complex rezidential la etj 4/11, mobilat/utilata nou, open spice, termopan aer conditionat gresie faianta, parchet, centrala proprie. **350 €;** ☎0722.542.692 pavimobiliare@yahoo.com

296. **Militari,** Pacii, semidec., 60 mp, mobilat, utilat, particular inchiriez ap. 2 camere, cf. 1, 60 mp, et. 4/7, renovat acum, utilat, mobilat, ac, tv led, balcon inchis, loc de parcare, 2 min. metrou Pacii. Nu ofer comision, fara animale de companie **350 €;** ☎0771.475.699 nyc-man57@gmail.com

297. **Militari,** Rosu, semidec., 60 mp, mobilat, utilat, Militari, Rosu, Chiajna Militari, Rosu, et. 2/4, bloc nou, 60 mp, mobilat, utilat complet, renovat, centrala termica, apometre, parcare privata, liber, avans 1 luna + 1 luna garantie, **265 €;** ☎0784.924.685/ 0730.848.494 milosi.andrei@gmail.com

298. **Militari,** Rosu, Crinului Randunica dec., 48 mp, nemobilat, neutilat, inchiriem apartament 2 camere 270 euro, bloc nou parter, mobilat, utilat, totul nou, bloc nou pe str. Crinului. Fara comision. **270 €;** ☎0749.115.511/ 0745.005.500 proprietatinoi@gmail.com

299. **Militari,** Uverturii, Rosu, dec., 65 mp, nemobilat, neutilat, apartamente de inchiriat 2 camere Militari Rosu. Apartamente dec.e finisate bloc nou 2018 nemobilate pentru birouri locuri de parcare pretabile locuinta sau cabinete medicale notariat firme. **275 €;** ☎0744.212.102 office@primuss.ro

300. **Militari,** Veteranilor, semidec., 56 mp, mobilat, utilat, etaj 5/8, comfort 1, mobilat complet, bucatarie open-space, toate electrocasnicele, gresie,faianta, parchet, termopan, balcon inchis, trei minute pana la metrou, statie s.t.b. si Veteranilor, curat. **300 €;** ☎0723.743.674

301. **Militari, Veteranilor, 55 mp, mobilat, utilat, proprietar ofer apartament 1980, chiria+garantie, 300 €;** ☎0726.394.108

302. **Mosilor,** Eminescu semidec., 67 mp, mobilat, utilat, Inchiriere apartament 2 camere in zona Mosilor, Eminescu. Suntem agentie: 50% comision, **400 €;** ☎0764.951.100

303. **Muncii** Piata, dec., 60 mp, mobilat, utilat, renovat recent, dec., bloc reabilitat, g, f, p, t, um, ac, etaj 3/8, mobilat renovat si utilat recent, pret 350 euro, **350 €;** ☎0738.626.996

304. **Muncii,** Calarasilor, constructie 2014, dec., 58 mp, mobilat, utilat, Hyperion, Strada Budila, et. 4/6, centrala proprie, dec., bucatarie open space, balcon, utilat complet si mobilat modern, aer conditionat, toate imbunatatirile, merita vazut. **380 €;** ☎0753.153.711

305. **Muncii,** Parcul IOR, 2 camere, modern mobilat, semidec., 54 mp, mobilat, utilat, apartament 2 camere de inchiriat pe Strada Sapte Drumuri, mobilat si utilat, modern, bloc construit in 1980, etajul 8/10, 54 mp, 1 balcon, orientat pe vestwww.realkom.ro **350 €;** ☎0768.112.113 oliver.postolache@realkom.ro

306. **Obor** adiacent, semidec., 60 mp, mobilat, utilat, Obor adiacent, Doamna Ghica, etaj 2/6, mobilat exact ca in foto, langa: Lacul Tei, Colentina, Stefan cel Mare, Mosilor, Pipera, Pantelimon . Liber, **425 €;** ☎0771.542.321/ 0728.054.245 davidescu.aurelian@gmail.com

307. **Obor** metrou, dec., 55 mp, mobilat, utilat, 2min metrou, etaj 4/10, metrou, mobilat si utilat modern, 2 ac, curat, 5 min piata/parc, disponibil termen lung persoane linistite, avans 1+1 , comision agentie 50%, vecinatati: Mosilor, Stefan cel Mare, lancului, Colentina. **400 €;** ☎0758.074.444/ 021.210.76.00 valigeorgescu88@gmail.com

308. **Obor** Sos. Colentina, Complex Rosegarden, semidec., 60 mp, mobilat, utilat, metrou Obor 7 min., mall Veranda 5 min. Pipera 10min. in planul 2, bloc nou 2010,8/11, pazа BGS, 24/24,mobilat modern, utilat, contorizat, intretinere fara extra costuri, liber, contract legal, **350 €;** ☎0722.614.867/ 0723.947.833

309. **Obor,** dec., mobilat, utilat, dec., 54 mp, apropiere metrou, zona linistita, bloc reabilitat recent, etaj 2/8, mobilat si utilat complet, renovat recent, contorizat, pret 360 e. **360 €;** ☎0738.626.996

310. **Obor,** Colentina, Doamna Ghica dec., 55 mp, mobilat, utilat, complexul Planorama, 1/15, dec., se mobileaza la cere ultra modern utilat complet, constructie 2012, paza, supraveghere video 24/24, g, f, p, termopan, usa metal, aer conditionat, centrala termica, loc parcare, contract ANAF, **350 €;** ☎0724.336.834/ 021.642.77.01

311. **Obor,** Colentina, Doamna Ghica, Tei, 12 min, metrou dec., 42 mp, mobilat, utilat, aproape Parc Tei, Plumbuita, etaj 5/10 dec, 42 mp, pe mijloc, vedere deschisa, orientare vest, imb., g, f, p, termopan, um, mobilat, utilat, liber, av 1+1 **270 €;** ☎021.380.28.14/ 0737.435.628

312. **Obor,** Colentina, Teiul Doamnei, Doamna Ghica, parc dec., 60 mp, mobilat, utilat, 8/10, dec., mobilat, utilat, gresie, faianta, parchet, termopan, usa metalica, aer conditionat, contorizat, bloc reabilitat termic, scara curata, acces rapid la mijloacele de transport, liber, spatios, 1+1 **300 €;** ☎0787.882.999

313. **Obor,** Colentina, Teiul Doamnei, Doamna Ghica, parc dec., 60 mp, mobilat, utilat, 8/10, dec., mobilat, utilat, gresie, faianta, parchet, termopan, usa metalica, aer conditionat, contorizat, bloc reabilitat termic, scara curata, acces rapid la mijloacele de transport, liber, spatios, 1+1. **300 €;** ☎0787.882.999

314. **Obor,** Masina de Paine, dec., 60 mp, mobilat partial, utilat partial, imediat metrou, confort 1, dec., bloc reabilitat termic, constructie 1986, etaj 4/8, spatios, mobilat si utilat partial, debara,camara, g, f, p, t, um, balcon inchis, contorizat, internet. **280 €;** ☎0720.425.031/ 0760.521.671

315. **Obor,** Mosilor, Iancului dec., 55 mp, mobilat, utilat, Inchiriere apartament de 2 camere, zona Obor. **400 €;** ☎0764.951.100

316. **Oraselul** Copiilor, str. Peroni la 5 min. de metrou dec., 57 mp, mobilat, utilat, Zona linistita la 5 min metrou Brancoveanu, doua camere, parter inalt, bloc nou, mobilat si utilat total inclusiv masina spalat vase, centrala proprie, AC, total contorizat, parcare curte interioara. **460 €;** ☎0722.205.269/ 0722.205.268 tiberiupop1@yahoo.com

317. **Orhideea,** Grozavesti, apartament superb 2 camere, semidec., 90 mp, mobilat, utilat, apartament 90 mp et. 10/11, la prima inchiriere. Living si bucatarie open space, dormitor, doua Bai, spatii de depozitare generoase. Zona Orhideea Cotroceni, Grozavesti, Politehnica. **630 €;** ☎0726.498.849

318. **Otopeni,** Ultracentral, Politie, Privighetorilor dec., 68 mp, nemobilat, neutilat, locuinta eleganta cu finisaje peste medie aflata la prima inchiriere. Pozitie ultracentrala privilegiata langa punctele de interes din zona Primariei cu acces rapid spre Aeroport, DN1 **450 €;** ☎0769.204.006 contact@bogdangutu.ro

319. **Pache** Protopopescu dec., 66 mp, mobilat, utilat, prima inchiriere, 2 locuri de parcare in curtea interioara, mobilat si utilat complet, nou - masina de spalat vase/ rufe, frigider, TV; spatii pentru depozitare generoase; doua bai, dormitor cu balcon **550 €;** ☎0753.764.052 alexandru.lisu@h-b.ro

320. **Pacii** Militari dec., 64 mp, mobilat, utilat, inchiriez apartament cu 2 camere in zona Pacii Militari. Apartamentul este curat, intr-o zona linistita cu loc de joaca pt copii chiar langa bloc. **350 €;** ☎0727.774.470 wear_axewear@yahoo.com

321. **Pajura,** Bucurestii Noi, semidec., 50 mp, mobilat, utilat, inchiriez ap. 2 camere Pajura metrou Jiului, renovat totul nou modern **399 €;** ☎0744.499.880

322. **Pantelimon,** dec., 52 mp, mobilat, utilat, Galaxylmob inchiriaza aprtament de 2 camere situat la etajul 10 al unui bloc din sos. Pantelimon, la intersectia cu Bd. Chisinau. **350 €;** ☎0738.169.950

323. **Pantelimon,** dec., 55 mp, mobilat, utilat, Mega Mall, renovat recent, mobilat modern, utilat complet, aer conditionat, dec., adiacent Iancului, Chisinau, Basarabia, Arena Nationala, Vatra Luminoasa **350 €;** ☎021.319.78.04/ 0723.515.199 oli_daniel@yahoo.com

324. **Pantelimon,** Delfinului, Aleea Dobrina, ocazie, dec., 47 mp, mobilat, utilat, cf. 1, 2/10, imb., ocazie, exclusiv pentru cetateni romani, fara animalute, **299 €;** ☎0721.342.904

325. **Pantelimon,** Fantanica, dec., vizavi de Biserica Captra, **350 €;** ☎0724.378.423

326. **Pantelimon,** Mega Mall, Piata Delfinului, dec., 55 mp, mobilat, utilat, 1 min Piata Delfinului, 5 min Mega Mall, etaj p/10, recent renovat, foarte curat, mobilat modern, utilat complet, parcher, termopan, tv lcd, wifi, hota, usa metalica, scara impecabila, liber. **320 €;** ☎+40762570107

327. **Pantelimon,** Mega Mall, Piata Delfinului, dec., 55 mp, mobilat, utilat, 2 min Mega Mall, Piata Delfinului, bulevardul Chisinau, recent renovat, etaj 10/11, mobilat modern. Utilat complet, parcher, ermopan, aer cond, microunde, 2 tv, scara impecabila, liber. **350 €;** ☎0762.570.107

328. **Parc** Plumbuita, intersectie Colentina-Doamna Ghica dec., 56 mp, mobilat, utilat, proprietar, etaj 8/10, bloc reabilitat, la intersectia Colentina, Doamna Ghica (parc Plumbuita). Apartamentul este renovat, mobilat si utilat. Numai cu contract de locatiune. Reducere pt. cadre MAI **330 €;** ☎0733.415.908

329. **Parcul** Cismigiu-Izvor semidec., 70 mp, mobilat, utilat, apartament modern, 2 camere, 70 mp, et 3/4, bloc nou, living spatios, bucatarie open, utilat si mobilat complet/modern, dressing, terasa deschisa, curat, 2 lifturi, parcare auto. Chirie 1+1. Agentie **650 €;** ☎0731.469.342

330. **Piata** Constituiei semidec., 78 mp, mobilat, utilat, Inchiriere apartament 2 camere in Piata Constituiei. Suntem agentie 50% comision **700 €;** ☎0764.951.100

331. **Piata** Domenii, Bd. Ion Mihalache semidec., 54 mp, mobilat, utilat, apartamentul de 2 camere este situat pe bd. Ion Mihalache, la parterul unui bloc reabilitat de 7 etaje, este semidec., are o suprafata utila de 54 mp si este recent renovat si mobilat **450 €;** ☎0769.088.452 florin.racu@gmail.com

332. **Piata** Domenii, bd. Ion Mihalache semidec., 50 mp, mobilat, utilat, apartamentul este situat la parterul unui bloc reabilitat, cu vederea pe spate. Este complet renovat, mobilat si utilat, liber si disponibil spre inchiriere **430 €;** ☎0769.088.452 florin.racu@gmail.com

333. **Piata** Dorobanti, Radu Beller vis-a-vis liceul Caragiale 2 camere de inchiriat semidec., 53 mp, mobilat, utilat, **430 €;** ☎0724.808.552 matei@mateipantea.ro

334. **Piata** Iancului, semidec., 51 mp, mobilat, utilat, Piata Iancului langa metrou, ap. 2 cam., 51 mp, 7/10, semidec., mobilat si utilat modern, aragaz, masina de spalat, frigider **360 €;** ☎0721.242.956

335. **Piata** Iancului, Intermacedonia, semidec., 52 mp, mobilat, utilat, apartament de 2 camere, semidec., beneficiaza de urmatoarele imbunatatiri: faianta, gresie , parchet, termopane, usa metalica. Ideal familie/cuplu. Liber. Merita vizionat. **300 €;** ☎0775.368.545 agentie8@mauwis.ro

336. **Piata** Kogalniceanu, podul Izvor, Cismigiu, semidec., 80 mp, mobilat, utilat, pod Izvor, metrou Izvor, proximitate parc Izvor si Cismigiu. 5 min. centrul vechi. Apartament spatios si luminos cu vedere atat la parcul Izvor si palatul Parlamentului cat si la Teatrul Bulandra, 7/8 **450 €;** ☎0744.357.497/ 0744.357.497 serge.oana@yahoo.fr

337. **Piata** Mihai Viteazul, dec., mobilat, utilat, pf inchiriez apart 2 camere in Piata Mihai Viteazul, complet mobilat si utilat, inclusiv cu centrala termica, AC, orga de lumini, 1300 lei chiria, garantia poate fi platita in 2 rate, tel. **1.300 L;** ☎0751.082.473/ +40751082473 cristinaisvan@gmail.com

338. **Piata** Muncii, Baba Novac, 52 mp, mobilat, utilat, Bd Gheorghe Patrascu, 2 camere confort 1 semidec. mobilat etaj 3/10, frigider, aragaz masina de spalat, loc de parcare. **250 €;** ☎0761.532.117/ 0722.542.692

339. **Piata** Muncii, Pasajul Muncii dec., 60 mp, mobilat, utilat, P-ta Muncii, Pasajul Muncii, apartament 2 camere, confort 1 sporit, dec., suprafata 60 mp, etaj 7/8, bloc monolit anvelopat termic an constructie 1987, mobilat, utilat, avans 1+1, liber. **365 €;** ☎0758.085.005

340. **Piata** Romana semidec., 42 mp, mobilat, utilat, Apartament 2 camere, semidec., chicineta, renovat recent, etaj 7/8, 8 munute piata romana, 12 minute Piata Victoriei, 10 minute Gara de Nord, 6-7 minute Cismigiu, pret foarte usor negociabil. **300 €;** ☎0739.616.733

341. **Piata** Romana Dacia Bulevard, 54 mp, mobilat, utilat, parter/8, mobilat si utilat complet, parchet, termopan, masina spalat, contract ANAF, **420 €;** ☎0720.663.399 siadconcept@gmail.com

342. **Piata** Titan dec., mobilat, utilat

Imobiliare închirieri 2 CAMERE

412. **Tineretului** dec., 60 mp, mobilat, utilat, totul nou (lux), prima inchiriere, apartamentul este renovat complet, la cele mai inalte standarde incalzire prin pardoseala, 3 tv (sufragerie, dormitor, bucatarie), marmura, granit, portelan **500 €;** ☎0738.626.996

413. **Tineretului,** dec., 55 mp, mobilat, utilat, Palatul Copiilor, renovat recent, mobilat modern, utilat complet, aer conditionat, balcon, pozitie deosebita, adiacent Timpuri Noi, Piata Norilor, Metrou Tineretului, **400 €;** ☎021.319.78.04/ 0723.515.199 oli_daniel@yahoo.com

414. **Tineretului,** ap liber , mult spatiu, balcon f mare dec., 59 mp, mobilat, utilat, apartamet 2 cam, Tineretului, 59 mp, mobilat utilat, aer conditionat, et 10. **380 €;** ☎0722.286.949

415. **Tineretului,** Facultati, 2 camere, 52 mp, dec., 52 mp, mobilat, utilat, 1978 anul constructiei, oferta inchiriere apartament de 2 camere pe strada Trestiana, 52 mp, etajul 9/10, recent renovat, orientat pe sud-est, complet mobilat si utilat. www.realkom.ro **400 €;** ☎0768.119.110 oana.chelaru@realkom.ro

416. **Tineretului,** Palatul Copiilor, 2 camere, 57 mp, semidec., 57 mp, mobilat, utilat, 1982 anul constructiei, apartament 2 camere de inchiriat pe Bulevardul Tineretului, 57 mp, renovat recent, etajul 6/6, balcon inchis, orientat cardinal pe SUD, bloc de beton. www.realkom.ro, **360 €;** ☎0768.119.110 oana.chelaru@realkom.ro

417. **Tineretului,** Palatul Copiilor, parter, 2 camere, dec., 60 mp, mobilat, utilat, apartament 2 camere de inchiriat pe strada Baladei, acces si vedere stradala, 60 mp, parter/8 etaje, bloc construit in 1991 din beton, mobilat si utilat, orientat pe vest. www.realkom.ro. **400 €;** ☎0768.119.110 oana.chelaru@realkom.ro

418. **Tineretului,** parc Tineretului, 5 min metrou, dec., 60 mp, mobilat, utilat, 5 min metrou Tineretului, vis a vis Palatul Copiilor, recent renovat, etaj parter/8, mobilat modern, utilat complet, parchet, termopan, centrala termica, hota, aer cond, usa metalica, scara impecabila, liber. **400 €;** ☎+40762570107

419. **Tineretului,** parc, dec., 58 mp, mobilat, utilat, 2 camere, 58 mp, dec., mobilat si utilat lux **380 €;** ☎0738.626.996

420. **Tineretului,** Parcul Tineretului, 2 camere modern semidec., 62 mp, mobilat, utilat, 1981 anul constructiei, oferta inchiriere apartament de 2 camere pe Calea Vacaresti, modern mobilat si utilat, etajul 2/8, 62 mp, semidec., 1 balcon, bloc de beton. www.realkom.ro **420 €;** ☎0768.119.110 oana.chelaru@realkom.ro

421. **Tineretului,** restaurant Budapesta, 48 mp semidec., 48 mp, mobilat, utilat, apartament 2 camere de inchiriat pe Bulevardul Dimitrie Cantemir, 1970 anul constructiei, recent renovat, mobilat si utilat, parter/8 etaje, bloc de beton, confort 1, www.realkom.ro, **350 €;** ☎0768.119.110 oana.chelaru@realkom.ro

422. **Tineretului,** Sincai semidec., 68 mp, mobilat, utilat, Inchirere apartament 2 camere in zona Tineretului,Suntem agentie: 50% comision, **390 €;** ☎0764.951.100

423. **Tineretului,** str. Pridvorului, nr. 17, sect. 4, dec., 50 mp, mobilat, utilat, proprietar inchiriez apartament 2 camere, cu bucatarie open-space, situat pe str. Pridvorului. nr 17, zona Vacaresti, comision 0, **480 €;** ☎0744.525.246 pompiliasava@yahoo.com

424. **Tineretului,** Timpuri Noi semidec., 48 mp, nemobilat, utilat, Apartament 2 camere, parter, renovat, utilat, nemobilat, zona rezidentiala deosebita, liniistita, aproape de parcuri, 6-7 minute de metrou Timpuri Noi, si 3 minute de Piata Timpuri Noi, liber. **400 €;** ☎0770.236.072 marian.m@confortcasaimobiliare.ro

425. **Titan** doua camere dec.e inchiriere dec., 55 mp, mobilat, utilat, Titan, Postavarului, doua camere et. 3/4, dec, mobilat utilat complet, liber, zona plina de verdeata, liniste aproape de mijloace de transport metrou la 10 minute de mers pe jos. Piata parc in zona, **320 €;** ☎0720.011.960 nicolae.imobiliare@yahoo.com

426. **Titan,** dec., 58 mp, mobilat, utilat, apropiere metrou, parc, zona linistita, etaj 2/8, gresie, faianta, parchet, termopan, aer cond., usa metalica, liber, renovat recent, mobilat si utilat lux, **330 €;** ☎0738.626.996

427. **Titan,** semidec., 55 mp, mobilat, utilat, GalaxyImob inchiriaza apartament 2 camere zona Titan, mobilat complet, electrocasnice noi, aer conditionat, loc de parcare. **300 €;** ☎0738.169.950

428. **Titan,** semidec., 60 mp, mobilat, utilat, GalaxyImob inchiriaza mobilat modern utilat cu toate electrocasicele gresie faianta parchet termopan usa metalica. **340 €;** ☎0738.169.950

429. **Titan,** 1 Decembrie, dec., 45 mp, mobilat, utilat, stradal, etaj 7/10, renovat, mobilat, utilat, 1+1, negociabil, liber, bloc reabilitat. **260 €;** ☎0724.518.227/ 0742.784.235

430. **Titan,** Auchan, dec., 54 mp, mobilat, utilat, 2 camere in suprafata utila de 54 mp e oferita spre inchiriere la etajul 8 din s, p+8 al unui in bloc. Imobilul, este confort 1, dec., mobilat si utilat complet, loc de parcare. **300 €;** ☎0724.226.342/ 021.312.59.99 cristian@k-imobiliare.ro

431. **Titan,** chiar la metrou, dec., 55 mp, mobilat, utilat, Titan, chiar la metrou, vedere spate, liniste, renovat recent, toate imbunatatirile, liber, **350 €;** ☎0769.651.162

432. **Titan,** exact lanaga metrou Titan, langa parc IOR dec., 58 mp, mobilat, utilat, Inchiriez apartament, 2 camere , 58 mp, etaj 5, bloc 1986, dec., mobilat complet - canapea extensibila si pat de mijloc. Renovat, totul nou. Fara animale de companie si nefumator **430 €;** ☎0722.120.441 ivladuca@yahoo.com

433. **Titan,** metrou Grigorescu, 1 Decembrie, dec., 60 mp, mobilat, utilat, agentie. Apartament 2 camere, Titan, metrou 1 Decembrie 4 min., str Becatei, confort 1, dec., 60 mp, mobilat complet, mobilierul de bucatarie si din dormitor este nou, utilat complet **1.200 L;** ☎0774.429.021 Sector3imobiliare@gmail.com

434. **Titan,** metrou Nicolae Teclu, dec., 50 mp, mobilat, utilat, Inchiriere apartament 2 camere, nou, metrou, **350 €;** ☎0774.632.330

435. **Titan,** Ozana, apartament 2 camere nou de inchiriat dec., 56 mp, mobilat, utilat, aparatmentul este situat la etajul 1 din 3. Acesta este situat intr-o zona liniistita, la 15 minute distanta de statia de M 1 Decembrie 1918. Apartamentul este nou, construit in 2018. **350 €;** ☎0724.271.141 office@estimobiliar.ro

436. **Titan,** Trapezului, etaj 3/8, dec., mobilat si utilat dec., 52 mp, mobilat, neutilat, **435 €;** ☎0720.722.861 iulia.dobrescu@activimob.ro

437. **Turda,** Ion Mihalache, dec., 56 mp, mobilat, utilat, apartament elegant, renovat complet, zugravit acum, mobilat si utilat modern, disponibil pe termen lung, ideal cuplu sau single, fara animale, seriozitate maxima, 1+1, usor negociabil **450 €;** ☎0742.078.877

438. **Turda,** Mihalache, parc Regina Maria 2 cam decom. dec., 62 mp, mobilat, utilat, proprietar, 2 cam dec, 1/10, renovat, curat, mob modern, utilat (frig, arag, hota, mas. spalat, cablu), g, f, p, t, um, bl 1980, reabilit, curat., langa parc. Liber, disp imediat, neg. Contract ANAF. **400 €;** ☎0757.071.516

439. **Unirea** - Fantani, dec., 72 mp, mobilat, utilat, ap. 2 camere, elegant, toate utilitatile, liber, **550 €;** ☎0724.070.724 enegulei@yahoo.com

440. **Unirii** bulevard, Biokarpet, stradal, modern, semidec., 78 mp, mobilat, utilat, privatehouse.ro va propune spre inchiriere un apartament in zona Unirii. Inchiriere apartament 2 camere Bulevardul Unirii, vis a vis de Zepter, langa Biokarpet, stradal, bloc 1991, **500 €;** ☎0760.101.098 claudiu.imobiliare@gmail.com

441. **Unirii** Horoscop, metrou, apartament 2 camere dec., 70 mp, mobilat, utilat, **599 €;** ☎0744.831.640 silviu.cioaba@galaxyimob.ro

442. **Unirii** Nerva Traian Pasaj Marasesti dec., 65 mp, mobilat, utilat, 5/7 dec., bucatarie open (tip bar), baie foarte mare, echipat complet recent renovat **450 €;** ☎0735.883.452 daniel.enache@centralimobiliare.ro

443. **Unirii** Piata Alba Iulia mobilat si utilat lux dec., 68 mp, mobilat, utilat, 1997 an de constructie, dec., renovat, Bulevardul Unirii, stradal, in imediata apropiere a Pietei Alba Iulia, cu intrare si vedere pe Bulevardul Unirii. Etaj 7/9, mobilat si utilat complet lux. **540 €;** ☎0740.620.112 marian.popa@realkom.ro

444. **Unirii** ultracentral bloc nou complet mobilat dec., 63 mp, mobilat, utilat, **450 €;** ☎0740.180.180 office@casadecasa.ro

445. **Unirii** Zepter dec., 70 mp, mobilat, utilat, proprietar afer spre inchirere ap.2 cam dec, mobilat si utilat complet Ap.are centrala proprie, aer conditionat, ferestre tip termopan si este la et,2 in vila. si este ideal pentru un cuplu decent. **449 €;** ☎0724.280.584 interprint_serv@yahoo.com

446. **Unirii,** dec., 70 mp, mobilat, 2 camere, parter, totul este nou, 2 intrari, se poate inchiria pt. locuit, afacere sau spatiu comercial. 1 luna depozit + **500 €;** ☎0742.494.219

447. **Unirii,** mobilat, ap. 2 camere, et. 2, renovat, **450 €;** ☎0799.888.866

448. **Unirii,** semidec., 65 mp, mobilat, utilat, bd. Unirii, stradal, 6/8, bloc paza 24 h, civilizat, amenajat si renovat recent, finisaje de calitate, semidec., mobilat lux Mobexpert, 2 aer conditionat, 2 tv, internet, direct proprietar **500 €;** ☎0724.861.519

449. **Unirii,** dec., 76 mp, mobilat, utilat, direct de la proprietar, 1/8, stradal, 3 balcoane, renovat si modernizat capital 2017, scara cu vecini de prestigiu profesional, vedere splendida bulevard, vecinatati Decebal, Rond Alba Iulia. **500 €;** ☎0722.682.012

450. **Unirii,** mobilat, utilat, mansarda et. 2 in vila, parcare, zona linistita, aproape de metrou, proprietari, **280 €;** ☎0768.066.800

451. **Unirii,** dec., 60 mp, mobilat, utilat, Octavian Goga, renovat recent, mobilat modern, utilat complet, aer conditionat, adiacent Nerva Traian, Mall Vitan, Metrou Timpuri Noi, Mircea Voda, **420 €;** ☎021.319.78.04/ 0723.515.199 oli_daniel@yahoo.com

452. **Unirii,** dec., 65 mp, mobilat, utilat, particular inchiriez apartament 2 camere lux bd. Unirii, etaj 7/9 bloc monolit, pret lunar, telefon **550 €;** ☎0732.089.220

453. **Unirii,** 55 mp, mobilat, utilat, Piata Alba Iulia, bloc 2016, renovat recent, mobilat modern, utilat complet, aer conditionat, centrala proprie, adiacent Decebal, mall Vitan, Dristor, Mihai Bravu. **500 €;** ☎021.319.78.04/ 0723.515.199 oli_daniel@yahoo.com

454. **Unirii,** dec., 67 mp, mobilat, utilat, totul nou 2019, prima inchiriere, an constructie 2000, loc parcare. detine foarte multe spatii de depozitare, mobilat si utilat (lux), fier de calcat, aspirator, vesela, 2 tv, ac, etc. Contract Anaf **600 €;** ☎0738.626.996

455. **Unirii,** semidec., 52 mp, mobilat, utilat, Traian, etaj 3/5, mobilat si utilat nou, prima inchiriere, bloc 2019, gresie, faianta, parchet, termopan, aer conditionat, centrala proprie, liber **450 €;** ☎0728.114.498

456. **Unirii,** dec., 72 mp, mobilat, utilat, Unirii, Zepter, stradal, etaj 4/8, vedere bulevard, dec., suprafata 72 mp, 3 balcoane, curat, mobilat si utilat modern, liber, bloc monolit, constructie 1995. **500 €;** ☎0722.573.232/ 0722.573.232 office@interpartes.ro

457. **Unirii,** dec., 72 mp, mobilat, utilat, vedere Fantani, complet renovat si utilat, amenajat de arhitect, lux, 2 balcoane, 2AC, LCD, totul nou, zona linistita, pret 490 E. **490 €;** ☎0738.626.996

458. **Unirii,** B-dul Dimitrie Cantemir dec., 55 mp, mobilat, utilat, Aproape de statia ratb, metrou Unirii, inchiriez apartament 2 camere confort 1 dec., etaj 4/7, suprafata 55 mp cu balcon, toate imbunatatirile, mobilat modern si utilat, liber. **400 €;** ☎0721.262.173 ion.cdumitru@yahoo.com

459. **Unirii,** Biokarpet, stradal, prima inchiriere, semidec., 78 mp, mobilat, utilat, privatehouse.ro va propune spre inchiriere un apartament in zona Unirii. Inchiriere apartament 2 camere Bulevardul Unirii - Biokarpet, 100 m de rond Alba Iulia, stradal, bloc 1991, **500 €;** ☎0760.101.098 claudiu@privatehouse.ro

460. **Unirii,** Camera de Comert, 2 camere, etajul 2/7, dec., 59 mp, mobilat, utilat, apartament 2 camere de inchiriat pe Bulevardul Mircea Voda, acces si vedere stradala, etajul 2/7, 59 mp, mobilat si utilat, construit in 1990, 1 balcon, bloc de monolit. www.realkom.ro. **490 €;** ☎0740.620.112 marian.popa@realkom.ro

461. **Unirii,** Cantemir, stradal bulevard, vedere spate dec., 50 mp, mobilat, utilat, liber 01/06, acces rapid centru, et. 4/8, mobilat, utilat modern-lux, totul nou, conditii deosebite, tv lcd, pretul include contract circa financiara, doar persoane serioase, termen lung, oferta reala, seriozitate. **430 €;** ☎0764.841.843/ 0740.687.595

462. **Unirii,** Dimitrie Cantemir, nr. 27, 52 mp, inchiriez 2 cam. comandate, 3 min. metrou, **360 €;** ☎0736.353.001

463. **Unirii,** Horoscop, dec., 65 mp, mobilat, utilat, particular, inchiriez apartament lux 2 camere, 2 balcoane, vedere mixta, 1 minut metrou Unirii, 600 E /luna cu contract, **600 €;** ☎0735.348.621

464. **Unirii,** Nerva Traian dec., 64 mp, mobilat, utilat, Zona civilizata, bloc constructie 1991, reabilitat termic, apartament dec., situat la etaj ininferior, foarte spatios, renovat, mobilat si utilat, totul de foarte buna calitate, loc de parcare **470 €;** ☎0730.993.333 tentantimobiliare@yahoo.com

465. **Unirii,** Octavian Goga, dec., 65 mp, mobilat, utilat, apartament 2 camere dec.e, 2/7, imobil 1996, stradal pe bulevardul Octavian Goga, aer conditionat, termopan, parchet, cuptor cu microunde, mobila noua, mobilat si utilat complet, 450 eur/luna discutabil. **450 €;** ☎0722.633.765 nicu.vasilcu@regalservice.ro

466. **Unirii,** Rond Alba Iulia, dec., 70 mp, mobilat, utilat, Zepter, apartament in vila, 2/2, dec, mobilat ultra modern utilat complet, 70 mp, gresie, faianta, parchet, termopan, usa metalica, aer conditionat, centrala termica proprie, loc parcare, contract Anaf, liber, disc. **500 €;** ☎0724.336.834

467. **Unirii,** Ultracentral, ocazie semidec., 48 mp, mobilat, utilat, Unirii, adiacent, cf1, 48mp, sd, P/2, imb.majore, mobilat, utilat, fara risc seismic, parter inalt, civilizat, camere inalte, renovat, CT **320 €;** ☎0721.342.904

468. **Unirii,** Zepter semidec., 45 mp, mobilat, utilat, Apartament modern 2 camere in centrul Bucurestiului. Suntem agentie comison 50%, **420 €;** ☎0764.951.100

469. **Universitate** 40 mp, mobilat, utilat, pentru inchiriere pe un apartament spatios de tip studio universitate renovat si mobilat. **400 €;** ☎0773.702.588

470. **Universitate** dec., 57 mp, mobilat, utilat, Prima inchiriere,mobilier si electrocasnice noi, finisaje moderne, bloc nou 2019, etaj 1/8, cu doua balcoane, dotat cu centrala termica, incalzire prin pardoseala; loc de parcare la 100 euro/ luna. **750 €;** ☎0753.764.052 alexandru.lisu@h-b.ro

471. **Universitate** - Cismigiu, semidec., 50 mp, mobilat, utilat, Beldiman, Politia Capitalei, 2 minute Cismigiu, 2 minute metrou Universitate, 2 minute Centru Vechi. Mobilat si utilat modern, open space bucataria cu livingul, baie generoasa, recent renovat. **520 €;** ☎0721.353.909 blaj.cristal@gmail.com

472. **Universitate** BNR, Caru cu Bere, Van Gogh Cafe dec., 50 mp, mobilat, utilat, Universitate BNR, dec., etaj 3 din 5, bloc foarte solid, anul de constructie 1960, scara renovata recent, centrala proprie, mobilat si utilat complet.Se percepe 1 luna chirie +1 luna garantie. **320 €;** ☎0723.479.707/ 0738.170.009 OFFICE@PREMIUMINVESTCONSULTING.RO

473. **Universitate** Metrou, Calea Victoriei, Centrul Vechi ap 2 cam cu chirie semidec., 50 mp, mobilat, utilat, **450 €;** ☎0724.808.552 matei@mateipantea.ro

474. **Universitate,** dec., 60 mp, mobilat, utilat, Ansamblul rezidential Maria Rosetti 38, bloc nou exclusivist, lux, dotari si finisaje de exceptie, electrocasnice si mobilier nou, paza 24/24, utilitati contorizate, boxa, loc parcare garaj subteran, **700 €;** ☎0733.391.139

475. **Universitate,** semidec., 45 mp, mobilat, utilat, inchiriere apartament 2 camere Universitate. Dispune de centrala proprie, spatii depozitare, AC. Acces rapid catre punctele de interes ale orasului, Unirii, Romana, Cismigiu, Kogalniceanu **350 €;** ☎0757.704.332 alexandru.ion@houseadvisers.ro

476. **Universitate,** dec., 50 mp, mobilat, utilat, particular inchiriez apart.1 minut de Universitate si Unirea, aparatura si centrala termica noua, mobilat modern, balcon mare, termopa, u.m., vedere Intercontinental, Min. Agriculturii, nefumatori, exclus agentii. **335 €;** ☎0744.388.477/ 0744.958.980 digimicrosistem@yahoo.com

477. **Universitate,** semidec., mobilat, proprietar, 2 camere, utilitati (centrala termica proprie, curent - contorizate), dotat (aragaz, frigider, masina de spalat, cablu tv, internet), **350 €;** ☎0722.388.563

478. **Universitate,** 2 camere, 5/7, mobilat, utilat, mobilate modern, imbunatatiri, vedere fata. ☎0723.619.619/ 0723.632.003

479. **Universitate,** Bratianu, dec., 56 mp, mobilat, utilat, Zona ultracentrala, chiar la kilometrul zero, intre Universitate si magazinul Unirii, la 3 min de doua statii de metrou. Bloc construit in 1983, apartament dec., mobilat si utilat, chirie convenabila. **440 €;** ☎0730.993.333 tentantimobiliare@yahoo.com

480. **Universitate,** complex rezidential, dec., 73 mp, mobilat, utilat, Maria Rosetti 38, prima inchiriere, nu a fost locuit niciodata, mobilier in tipla, bloc nou exclusivist cu apartamente de lux. Dotari si finisaje de exceptie. Paza 24/24, supraveghere video, 2 lifturi. Merita vazut, **800 €;** ☎0733.391.139 vanzari@mariarosetti38.ro

481. **Universitate,** Conta, Magheru, semidec., 52 mp, mobilat, utilat, apartament 2 camere mobilat si utilat premium, etajul 2 bloc din 1980, ac, usa metalica termopan, bucatarie open, liber. Intercontinental, Batistei **600 €;** ☎0728.820.095/ 0725.074.444 sweethome_imob@yahoo.com

482. **Universitate,** Piata Rosetti, ultracentral, metrou, semidec., 57 mp, mobilat, utilat, apartament 2 camere, nou amenajat, modern mobilat si utilat, 4/6, stradal, 2 balcoane, centrala termica proprie, aer conditionat. Parcare, **350 €;** ☎0723.767.031

483. **Universitate,** Pizza Hut, semidec., 62 mp, mobilat, utilat, apartament aflat in imobilul de la intersectia Bd Elisabeta cu Calea Victoriei avand o panorama superba. Este recompartimentat din 3 camere in 2 camere, avand un living foarte spatios. **525 €;** ☎0720.626.888 iacomitav@yahoo.com

484. **Victoiriei,** Titulescu, dec., 42 mp, mobilat, utilat, Veronica Micle, ap. 2 camere, dec., et. 10, balcon inchis in termopan, 42 mp, bloc reabilitat, mobilat si utilat complet, canapea extensibila, ac, frigider, masina de spalat, avans 1+1, liber **350 €;** ☎0766.431.745

485. **Victoriei,** dec., 65 mp, mobilat, utilat, etaj 4/8, 65 mp, vedere mixta, mobilat si utilat lux 2017, loc parcare, 2 ac, dec., prima inchiriere, totul nou, **490 €;** ☎0738.626.996

486. **Victoriei,** Piata 1 Mai, apartament 2 camere dec., 60 mp, mobilat partial, utilat, apartament in proiect rezidential nou, la etajul 1/7, disponibil spre inchiriere pentru birou sau pentru rezidenta, in variante nemobilat, semi-mobilat sau mobilat complet plus loc de parcare **850 €;** ☎0747.063.111 marialuxa.teantant@yahoo.com

487. **Vitan** dec., 55 mp, mobilat, utilat, Auchan, cf I, 2/10, 10 min metrou Dristor, curat, spatios, stradal, vedere spate. **1.000 L;** ☎0727.884.946/ 0745.087.966 office_treibrazi@yahoo.com

488. **Vitan** Mall semidec., 64 mp, mobilat, utilat, Inchiriere apartament 2 camere in zona Vitan Mall.Suntem agentie 50% comision **400 €;** ☎0764.951.100

489. **Vitan** Mall, dec., 62 mp, mobilat, utilat, 3 minute distanta de Mall Vitan, an constr. 1995, etaj 2, mobilat si utilat nou, parcare ADP, dec., liber, renovat nou, pret 370E **380 €;** ☎0738.626.996

490. **Vitan,** 50 mp, mobilat, utilat, Confort Park, Rin Hotel, bloc nou, etaj 4/10, confort 1, renovat, modern, mobilat si utilat complet, centrala apartament, costuri reduse, terasa mare, internet, liber, **300 €;** ☎0733.044.670 unoimobiliare@yahoo.com

491. **Vitan,** Asmita Gardens semidec., 65 mp, mobilat, utilat, Inchiriere apartament 2 camere in zona Asmita Gardens. Suntem agentie 50% comision **350 €;** ☎0764.951.100

492. **Vitan,** Mihai Bravu semidec., 68 mp, mobilat, utilat, Inchiriere apartament 2 camere in zona Vitan, Mihai Bravu. Suntem agentie 50% comision **380 €;** ☎0764.951.100

493. **Vitan,** Mihai Bravu metrou, bloc 2019, totul nou, dec., 70 mp, mobilat, utilat, privatehouse.ro va propune spre inchiriere un apartament in zona Vitan. Inchiriere apartament 2 camere Mihai Bravu, langa benzinaria Petrom, la 2 min de metrou, complex Metropolitan, bloc 2019. **500 €;** ☎0760.101.098 claudiu@privatehouse.ro

494. **Zona** Sebastian, Proprietar dec., 60 mp, mobilat, utilat, Termen lung, 4/10, liber, modern, nou renovat, Proprietarul nu doreste animale de companie, **350 €;** ☎0727.620.480 mihaipariscu@yahoo.com

Imobiliare închirieri 3 CAMERE

Apartamente 3 camere

1. **1 Decembrie** 1918, metrou 15 minute, dec., 75 mp, nemobilat, neutilat, Jean Steriadi, strada Drumul Gura Fagetului, constructie 2018, parter cu gradina, 2 gr sanitare, 2 balcoane, complet nou, nemobilat, bucatarie mobilata, loc parcare la subteran 50 euro, centrala, termen lung. **400 €;** ☎0728.777.132 office@ramax.ro

2. **13 Septembrie** semidec., 70 mp, mobilat, utilat, Monitorul Oficial, apartament 3 camere, confort 1, suprafata 70 mp, imbunatatit, complet mobilat si utilat (aer conditional, frigider, aragaz, tv, etc.) , 2 balcoane, zona foarte buna. **450 €;** ☎0773.868.398/ 0739.485.304

3. **13 Septembrie, dec., 81 mp, mobilat, utilat, 3 camere, 1990, dec., et 6/8, aer conditionat, scara supravegheata video, utilat, mobilat complet, interfon, fara animale de companie. 500 €; ☎0728.129.993**

4. **13 Septembrie,** 75 mp, mobilat, utilat, Liceul Odobleja, interfon, usa metalica, gresie, parchet, balcon generos, 2 ap. aer conditionat, mobila noua, renovat, 2 bai, etaj 8/9, disc. **450 €;** ☎0722.243.546

5. **Alba** Iulia, Bulevardul Unirii, Zepter, dec., 79 mp, mobilat, utilat, inchiriere apartment 3 camere, dec., etaj 3/7, suprafata totala - 79 mp, vedere mixta, 2 balcoane inchise, 2 grupuri sanitare, la prima inchiriere, merita vazut; disponibil imediat; **500 €;** ☎0720.248.348 cityinvestestates@gmail.com

6. **Apartament** 3 camere lux, Calea Calarasilor, Muncii 90 mp, mobilat, utilat, **550 €;** ☎0744.831.640 silviu.cioaba@galaxyimob.ro

7. **Apartament** 3 camere Unirii Piata Alba Iulia Parcare Subterana dec., 95.00 mp, mobilat, utilat, **650 €;** ☎0725.540.400 vlad@vladtrimbitasu.ro

8. **Apartament** 3 camere, Titan, 5 min metrou, prima inchiriere semidec., 65 mp, mobilat, utilat, **370 €;** ☎0723.242.117 anisoara.tanase@galaxyimob.ro

9. **Apartament** lux, prima inchiriere, complex nou, 3 camere, etaj 1, Barbu Vacarescu semidec., 72 mp, mobilat, utilat, **785 €;** ☎0737.613.004 george.dimitriu@galaxyimob.ro

10. **Apartamet** frumos compartimentat prima inchiriere complex UpGround dec., 108 mp, mobilat, utilat, **1.090 €;** ☎0723.704.511 alina.niculae@galaxyimob.ro

11. **Apartamet** frumos compartimentat prima inchiriere complex UpGround dec., 108 mp, mobilat, utilat, **1.090 €;** ☎0723.704.511 alina.niculae@galaxyimob.ro

12. **Aviatiei,** Baneasa, Trifesti, Medicover, parcare semidec., 100 mp, mobilat, utilat, privatehouse.ro va propune spre inchiriere un apartament in zona Baneasa. Inchiriere apartament 3 camere Baneasa, strada Trifesti, vis a vis de Phoenicia - OMW, langa Medicover, bloc 2016. **700 €;** ☎0741.773.257 simona@privatehouse.ro

13. **Aviatiei,** Herastrau, semidec., 95 mp, nemobilat, utilat, apartament lux, One Herastrau, 3/12, bucatarie utilata, la 2 min de parcul Herastrau, bloc cu doua lifturi, terasa de 10 mp, zona liniistita, disponibil imediat. **1.300 €;** ☎0744.505.999 alexandru@k-imobiliare.ro

14. **Aviatorilor,** inchiriere apartament de lux 3 camere dec., 115 mp, mobilat, utilat, va prezentam spre inchiriere un superb apartament format din 3 camere dec.e in imobil finalizat in anul 2010. Imobilul se afla in zona Aviatorilor si este format din subsol+5 etaje. **1.590 €;** ☎0752.413.105 cristian@proestate.ro

15. **Baicului,** Complex Ghica Plaza, dec., 120 mp, mobilat, utilat, 3 camere Ansamblul Rezidential Doamna Ghica Plaza, zona Baicului, situat la etajul 3/15, bloc construit in 2009,120 mp, compartimentare de tip semidec., compus din: doua dormitoare, living. **550 €;** ☎0745.502.099 adipiciu@gmail.com

16. **Baneasa,** semidec., 98 mp, mobilat, utilat, ap nou lux, 2007 str. Pechea, langa spitalul Medicover. Mobilat complet Mobexpert, utilat complet inclusiv masina spalat vase (Bosch, Samsung, LG, Indesit, etc), CT proprie **725 €;** ☎0740.005.600 bogdan.dancau@gmail.com

17. **Baneasa,** dec., 135 mp, mobilat, utilat, imobil 2016 Straulesti, Romatsa, locatie buna. Apartamentele au suprafete intre 130 mp, 160 mp, pe un singur nivel sau tip duplex, finisari lux, se mobileaza la cerere, paza 24 h, garaj subteran, **1.100 €;** ☎0751.053.622/ 0751.053.625 sigmaserviceimob@yahoo.com

18. **Baneasa,** dec., 89 mp, mobilat, utilat, Petrom City, str. Nuferilor nr. 40-48, 2 bai, terasa 15 mp, mobila moderna, lift, etaj 3/5, parcare subterana, sala fitness, piscina, paza, bloc nou. Proprietar. **800 €;** ☎0769.084.881 sergiu.const@yahoo.com

19. **Baneasa,** dec., 110 mp, mobilat, utilat, va propunem spre inchiriere un apartament spatios, confort lux, cu 3 camere situat in zona de nord a capitalei (Baneasa Petrom City) intr-un complex rezidential construit in 2017 **900 €;** ☎0722.350.156/ 0799.756.083 Ral_ciochina@yahoo.com

20. **Baneasa,** Aviatiei, dec., 70 mp, mobilat, utilat, apartament 3 camere dec., zona Baneasa- Aviatiei pe str. Belizarie intr-un bloc reabilitat, situat la etajul 2 din 4, mobilat si utilat complet, scara civilizata, numeroase mijloace de transport, **390 €;** ☎0722.323.657 office@heramba.ro

21. **Baneasa,** Pipera, Omv, dec., 130 mp, mobilat, utilat, impecabil, cu terasa 40 mp. Puncte de interes in zona: gradinita, spa, piscina, piata agro. Langa: Aviatiei, Lacul Tei, Obor, Herastrau, Vacarescu, Floreasca, Dorobanti. Metrou: Aviatorilor, Victoriei. Liber. **600 €;** ☎0771.542.321/ 0728.054.245 davidescu.aurelian@gmail.com

22. **Basarabia,** Diham, dec., 70 mp, mobilat, utilat, apartament 3 camere, dec., utilat, greise, faian?a, parchet, usa metalica, semimobilat, frigider, masina spalat, aragaz, televizor, bloc reabilitat, pasarela cu trei scari, et. 8/10, stradal. **350 €;** ☎0770.883.133 toms_paul@yahoo.com

23. **Basarabia,** Stadionul National, semidec., 60 mp, mobilat, utilat, 3 camere semidec., mobilat si utilat, ac, termopan, reabilitat termic, etaj 2 din 4, **390 €;** ☎0747.777.767/ 021.323.00.10 office@centralimobiliare.ro

24. **Berceni,** metrou Dimitrie Leonida, dec., 104 mp, mobilat, utilat, apartament 3 camere dispune de toate imbunatatirile, pretul este usor negociabil, loc parcare, bloc nou, in imediata apropiere de statia de metrou 8 minute de mers pe jos. Apollo Residence. **470 €;** ☎0730.250.305

25. **Berceni,** Piata Sudului, semidec., 68 mp, mobilat, utilat, Berceni, Piata Sudului, Nitu Vasile, stradal, aproape de metrou, et 2/4, complet mobilat si utilat modern, renovat, liber. **420 €;** ☎0762.431.915

26. **Berceni,** Sos Oltenitei, IRA, Petrom Gama Residence dec., 77 mp, mobilat, utilat, ap. 3 camere dec., stradal, etaj 2 din 4, complet mobilat si utilat, tv, ac, masina de spalat vase rufe, alarma, 2 gr. sanitare, usa metalica, tripane, rulouri exterior, 1 loc de parcare, lift. **400 €;** ☎0724.205.825 grigore_stelian@yahoo.com

27. **Berceni,** str. Turnu Magurele cu Brancoveanu, dec., 71 mp, nemobilat, neutilat, Berceni va oferim la inchiriere la intersectia str. Turnu Magurele cu bld. Brancoveanu un ap. 3 cam. cf. 1 dec. 71 mp, situat la 4/10, zugravit de 5 ani si nemobilat, chirie 1100 ron/luna, rel. la tel. **1.100 L;** ☎0733.657.211 danyion67@yahoo.com

28. **Brancoveanu** dec., 68 mp, mobilat partial, utilat, etaj 4/4, confort 1, apropiere mijloace de transport, 1 balcon, termopane, parchet, gresie, faianta, liber, termen lung. **300 €;** ☎0738.669.814

29. **Brancoveanu,** 2 minute metrou si parc semidec., 75 mp, mobilat, utilat, primul bloc de la metrou si parc, etaj 5, 2 grupuri sanitare, 75 mp, mobilat si utilat, plata 1 luna + garantie, **400 €;** ☎0771.685.900 george.smartrezidential@gmail.com

30. **Brancoveanu,** Oraselul Copiilor, semidec., 75 mp, mobilat, utilat, oferta inchiriere apartament 3 camere, semidec., situat in zona Eroii Revolutiei, Brancoveanu. Apartamentul este mobilat si utilat, beneficiaza de centrala termica, gresie, faianta, parchet, termopan, aer. **350 €;** ☎0733.107.773

31. **Brancoveanu,** Ulioara, dec., 64 mp, mobilat, utilat, metrou 10 minute, dec. 3 camere in bloc reabilitat, et 9/10, mobilat modern utilat complet gresie, faianta, parchet, termopan, ac, um, balcon mare pe toata lungimea apartamentului, liber. **350 €;** ☎0722.555.660 advaimob@yahoo.com

32. **BRD,** Rahova, Sebastian, dec., 65 mp, mobilat, utilat, particular, inchiriez apartament 3 camere BRD Sebastian, bloc anvelopat in 2014, stradal, dec., etaj 6/8, 65 m.p., 2 bai, 2 balcoane, complet mobilat si utilat. Exclus agentii. **350 €;** ☎0744.328.314 kikilinis@gmail.com

33. **Bucur** Obor, metrou, dec., 70 mp, mobilat, utilat, apartament 3 camere dec., etaj 3/10, in blocul cu magazinul Obor vedere stradala **480 €;** ☎0765.404.303/ 0765.404.301

34. **Calea** Calarasilor, dec., 80 mp, mobilat, utilat, proprietar inchiriez apartament de 3 camere, dec., Hyperion, confort 1, utilat si mobilat intr-un ambient placut. **650 €;** ☎0723.046.969 Corneliu.bustea@yahoo.com

35. **Calea** Calarasilor, Hyperion, stradal, modern, dec., 80 mp, mobilat, utilat, privatehouse.ro va propune spre inchiriere un apartament in zona Calea Calarasilor. Inchiriere apartament 3 camere Calea Calarasilor, stradal, langa Facultatea Hyperion, bloc 1991. **630 €;** ☎0760.101.098 claudiu@privatehouse.ro

36. **Calea** Vacaresti, mall Sun Plaza, dec., 80 mp, mobilat, utilat, parcul Vacaresti, chiar pe strada Costache Stamate, etaj 3, 2 grupuri sanitare, vedere parc din apartament, gresie, faianta, modern, liber, termen lung, 1+1 garantie, **350 €;** ☎0728.777.132 office@ramax.ro

37. **Calea** Victoriei, Piata Victoriei, Starbucks, dec., 90 mp, mobilat, utilat, apartament dec., etajul 1, ideal pentru 2 colegi/ 2 prieteni, spatios, hol generos ca o a 4 camera, amenajat ca spatiu de zi, 2 ac, centrala termica, disponibil pe termen lung, seriozitate, 1+1 **500 €;** ☎0742.078.877

38. **Camera** de Comert, Unirii dec., 50 mp, mobilat, utilat, Inchiriere apartament 3 camere mobilat si utilat, foarte curat, dec., et 5, bloc cu 7 etaje, langa Camera de Comert, de preferat nefumator, fara animale de companie. Numai cu contract la ANAF. **600 €;** ☎0728.330.208 tentantimobiliare@yahoo.com

39. **Clucerului** Arcul de Triumf dec., 67 mp, mobilat partial, utilat partial, apartament 3 camere parter dec

Imobiliare închirieri 3 CAMERE

106. **Metrou** Iancului, Bd Mihai Bravu semidec., 80.00 mp, mobilat, utilat, **480 €;** ☎031.630.69.36 robert@robertgagos.ro

107. **Mihai** Bravu - Ferdinand semidec., 70 mp, mobilat, utilat, particular inchiriez 3 camere Mihai Bravu intersectie cu Ferdinand. **400 €;** ☎0742.825.581 mchio2001@yahoo.com

108. **Mihai** Bravu Iancului, semidec., mobilat, utilat, Lt. C. Zlatescu, etaj 8 din 10, langa metrou Piata Iancului, mobilat si utilat masina de spalat rufe, frigider, aragaz, termopan gresie faianta, baie cu geam, 1+1 garantie negociabil **399 €;** ☎0722.792.039 alexandru.barceanu@yahoo.com

109. **Militari** Iuliu Maniu, mobilat, utilat, stradal, dou? grupuri sanitare, scoala si gradinita langa bloc, liber, contract ANAF **300 €;** ☎0720.592.299/ 0774.076.822

110. **Militari** Residence, dec., 75 mp, mobilat, utilat, apartament 3 camere, Militari Residence complex Avangarde Rezidential, confort 1, dec., mobilat si utilat modern, etajul 3/4, 75 mp, finisaje lux, 1 loc de parcare, 1 luna avans + 1 luna garantie **350 €;** ☎0773.848.146 daniel@hhi.ro

111. **Militari** Residence, dec., 80 mp, nemobilat, neutilat, str. Orhideelor, in bloc nou din 2017, apartament 3 camere, dec., cu imbunatatiri, etaj 1/3, cu lift, centrala proprie, nemobilat, neutilat. **1.000 L;** ☎0752.036.997/ 0765.400.929

112. **Militari,** Gorjului, dec., 70 mp, mobilat, utilat, 5 minute metrou , 2 minute piata Gorjului, confort 1, 2/4, aragaz, frigider, masina spalat, gresie, faianta, termopan, balcon inchis cu termopan, usa metalica, bloc civilizat, liber, **300 €;** ☎0724.278.376

113. **Militari,** metrou Gorjului, semidec., 70 mp, mobilat, utilat, etaj 2/8, 2 gr sanitare, balcon, piata, scoala, 5 min metrou, 370 euro+370 euro garantie, se face contract. **370 €;** ☎0760.276.504

114. **Militari,** Pacii, Preciziei, ocazie dec., 98 mp, mobilat, utilat, Militari, Pacii, Preciziei, cf1, 98mp, 1/1, dec, mob, utilat, imb, CT, ocazie!!! **350 €;** ☎0721.342.904

115. **Militari,** Virtutii, Orsova dec., 76 mp, mobilat, utilat, **280 €;** ☎0735.251.111 cameliaciurea24@gmail.com

116. **Mosilor,** dec., 100 mp, nemobilat, utilat, stradal, 4 camere transformate in 3 camere nemobilat, bucataria mobilata, 2 grupuri sanitare, gresie, faianta, parchet, termopan, frigider, aragaz, masina de spalat, aer conditionat, etaj 1/8, **500 €;** ☎0761.532.117/ 0722.542.692 lacramioara_munteanu@yahoo.com

117. **Mosilor,** Carol, dec., inchiriere 3 camere dec., 75 mp, mobilat, utilat, am placerea sa va propun spre inchiriere un apartament cu 3 camere pe Calea Mosilor, mai aproape de Carol, cu acces rapid la metrou Obor si la Universitate. **470 €;** ☎0722.732.975 axadomenii@yahoo.com

118. **Muncii,** metrou Piata Muncii, 3 camere, 72 mp semidec., 72 mp, mobilat, utilat, 1990 anul constructiei, oferta inchiriere apartament 3 camere, complet mobilat si utilat, renovat, etajul 8/9, 1 balcon inchis, 1 loc de parcare, langa metrou, bloc de monolit, www.realkom.ro. **530 €;** ☎0768.112.113 oliver.postolache@realkom.ro

119. **Nerva** Traian, mall Vitan, dec., 73 mp, mobilat, utilat, proprietar, ofer spre inchiriere unei familii apartament de 3 camere, situat la etajul 2/8 intr-un bloc reabilitat termic, pe strada Alexandru Moruzzi Voievod, nr. 6. **600 €;** ☎0723.274.999 ioanmuresan.escu@gmail.com

120. **Obor** metrou, dec., 76 mp, mobilat, utilat, apartament 3 camere de inchiriat, la 2 min de metrou Obor, este complet mobilat si utilat,aer conditionat,et 1 din 10 .Pret 500 euro. In pret este inclus si contractul la ANAF. **500 €;** ☎0733.731.092 luciaknj@gmail.com

121. **Obor,** mobilat, utilat, inchiriez apartament 3 camere super dotat, deasupra magazinului Obor. **560 €;** ☎0724.513.682

122. **Obor,** Colentina, dec., 70 mp, mobilat, utilat, 5 min. metrou, piata, parter cu balcon, mobilat si utilat, disponibil imediat, contract Anaf, avantaj decontare, ideal familie/ cupluri/ studenti, avans 1+1, vecinatati: Tei, Mosilor, Iancului, Stefan cel Mare **360 €;** ☎0758.074.444/ 021.210.76.00 valigeorgescu88@gmail.com

123. **Obor,** Colentina, Rose Garden semidec., 78 mp, mobilat, utilat, 2/12, constructie 2009, dec., mobilat, utilat, gresie, faianta, parchet, termopan, usa metalica, 3 aparate aer conditionat, 1 grup sanitar, loc parcare, spatios, paza 24/24, contract ANAF, liber, 1+1, se accepta straini **500 €;** ☎0787.882.999

124. **Obor,** Colentina, stradal, langa Kaufland, semidec., 67 mp, mobilat, utilat, 6 min., metrou, aproape mall Veranda, parc Tei, Plumbuita, etaj 2/10 cf 1 semi 67 mp, bloc reabilitat termic, vedere mixta, mobilat, utilat, imb, g, f, p, termopan, um, ac, liber, av 1+1. **380 €;** ☎021.380.28.14/ 0737.435.628

125. **Obor,** Teiul Doamnei, Colentina, complex Rosegarden dec., 75 mp, mobilat, utilat, metrou Obor 7 min., mall Veranda 5 min. in planul 2, bloc nou 2010, 5/9 paza BGS, 24/24, un loc de parcare, boxa, mobilat, utilat, contract legal accept straini, contorizat, intretinere fara extra costuri **470 €;** ☎0722.614.867/ 0723.947.833

126. **Oras** Branesti, km 18, central, nemobilat, ap. 3 cam. p/2, gresie, faianta, parchet, termopan, um, curte cca. 52 mp, e pretabil orice locuit sau firma, etc. Pret convenabil; ☎0735.343.011/ 0742.350.553

127. **Otopeni,** dec., 70 mp, mobilat, utilat, 2 balcoane, dotat cu centrala termica, aer conditionat, mobilat si utilat complet, nou si modern. Se face contract la Administratia Financiara. **400 €;** ☎0731.602.907/ 0755.680.215 ionut.imobiliare2011@gmail.com

128. **Pache** Protopopescu, semidec., 85 mp, nemobilat, utilat, apartament 3 camere, etaj 1 in vila, intrare separata, nemobilat, ideal birouri, centrala proprie, amenajat. Adiacent Iancului Mihai Bravu, Ferdinand, Foisorul de Foc, **530 €;** ☎0728.820.095 sweethome_imob@yahoo.com

129. **Pacii** metrou inchiriere apartament 3 camere! dec., 80 mp, mobilat, utilat, va oferim spre inchiriere un apartament format din 3 camere dec.e situat la etajul 8/10. **389 €;** ☎0752.413.105 Cristian@proestate.ro

130. **Panduri,** 13 Septembrie, dec., 85 mp, mobilat, utilat, apartament cu 3 camere, inchiriat de la proprietar si in centru 1 luna garantie. **485 €;** ☎0745.939.691 razvan.ciuca@gmail.com

131. **Panduri,** 13 Septembrie, 3 camere mobilat, dec., 72 mp, mobilat, utilat, **450 €;** ☎0723.325.257 contact@mihaelaanton.ro

132. **Pantelimon** Chisinau dec., 68 mp, mobilat, utilat, adiacent Basarabia, metrou Costin Georgian, metrou Titan, renovat recent, liber, contract, bloc stradal, izolat termic, pret usor negociabil, liber **360 €;** ☎0734.352.036 casaperdueconsulting@yahoo.com

133. **Pantelimon,** Iancului, Mega Mall, mobilat partial, utilat partial, Spatiu comercial, birouri, cabinet medical, locuinta de inchiriat apart. 3 camere, parter, acces stradal zona Pantelimon, Iancului Mega-Mall. Ideal sediu birouri firma, cabinet medical, locuit, ☎0744.565.759/ 0765.506.187 comaromtrade@yahoo.com

134. **Parc** Cismigiu, Primaria Capitalei, semidec., 65 mp, mobilat, utilat, apt circular et 2/6, renovat gresie, faianta, termopan, usa metalica, CT, bucatarie plus loc de servit masa, 2 intrari separate la baie. Este vis a vis de parcul Cismigiu si Primaria Capitalei. **410 €;** ☎0724.263.299 Lidiabeuconi@yahoo.com

135. **Piata** Alba Iulia, dec., 81 mp, mobilat partial, utilat, inchiriere 3 camere dec.e 81 mp cu balcon, si imbunatatiri g, f, p, t, um, ac, stradal, cu bucataria mobilata si utilata, etaj 10/13 pretabil cabinet avocatura sau punct de lucru firma. **580 €;** ☎0749.199.195 ion@confortcasaimobiliare.ro

136. **Piata** Dorobanti, 100 mp, mobilat, utilat, ap 3 camere complet mobilat si utilat, 2 grupuri sanitare, 2 balcoane, locatie deosebita, retras de la strada principala, etaj 1/4, imobil 2000, caldura inclusa in pret. Disponibil imediat. **1.200 €;** ☎0751.053.622/ 0751.053.625 sigmaserviceimob@yahoo.com

137. **Piata** Gemeni, dec., 98 mp, nemobilat, neutilat, oferim spre inchiriere apartament renovat, nemobilat (la cerere se mobileaza bucataria) stradal, pretabil activitati notariat, cabinet avocatura, cabinet medical sau orice alta activitate **600 €;** ☎0722.330.307/ 0723.272.097 carinaimobiliare@yahoo.com

138. **Piata** Iancului, Lt. C. Zlatescu, 2 minute metrou, semidec., 65 mp, mobilat, utilat, 3 camere langa metrou Piata Iancului, mobilat si utilat (masina de spalat rufe, frigider, aragaz), termopan, baie cu geam. Pret: 395 euro, 1 luna avans + 1 luna garantie, comision 50% din prima luna. **395 €;** ☎0730.556.910

139. **Piata** Kogalniceanu, bun de locuit, semidec., 61 mp, mobilat, utilat, apartament situat in Piata Kogalniceanu, et 6 decent, elegant, balcon inchis anul trecut, aer conditionat in fiecare cameraapropriere mijloace ttransport, ideal rezidenta, liber, **450 €;** ☎0736.965.547 maria.mariailinca@yahoo.com

140. **Piata** Muncii, Calea Calarasi, stradal, dec., 80 mp, mobilat, utilat, facultatea Hyperion, 3 camere, confort 1, dec., mobilat tineresc, etaj 5/8, gresie, faianta, parchet, termopan, 2 grupuri sanitare, aer conditionat, frigider, aragaz, masina de spalat, liber. **450 €;** ☎0761.532.117/ 0722.542.692

141. **Piata** Romana, coloane, dec., 70 mp, mobilat, utilat, langa metrou, etaj 2/6, renovat, mobilat si utilat modern, Ikea, complet, 2 balcoane, termopan, liber. **400 €;** ☎0733.044.670 unoimobiliare@yahoo.com

142. **Piata** Sudului, apropiere metrou, semidec., 70 mp, mobilat, utilat, etaj 5/10, confort 1, 1 balcon, termopane, parchet, gresie, faianta, modern, spatios, 2 grupuri sanitare, termen lung. **380 €;** ☎0738.669.814

143. **Piata** Victoriei, apt 3+2, renovat, aer, tv 1m, semidec., 70 mp, mobilat, utilat, proprietar ofer apt 3 cam, 2 bai mobilat, dotat, utilat, 2 unitati aer conditionat, tv plasma 1 metru, CNN, HBO activate, internet activat, masina de spalat cu uscator, bucatarie de comanda, colaborez agentii. **495 €;** ☎0740.576.709

144. **Pipera,** Erou Iancu Nicolae dec., 76 mp, mobilat, utilat, 3 camere, situat la parter din 4, terasa de 26 mp, Su 76 mp, mobilat si utilat, totul nou. Finalizat 2018, chiria lunara este de 800 euro + o luna garantia. Pretul include si 2 locuri de parcare. **800 €;** ☎0736.935.106/ 021.321.21.81

145. **Pipera,** Ibiza Sol, apartament 3 camere cu terasa 41 mp, 2 locuri de parcare dec., 82 mp, mobilat, utilat, **700 €;** ☎0723.325.257 contact@mihaelaanton.ro

146. **Pipera,** Scoala Americana, Green Vista, totul nou, semidec., 90 mp, mobilat, utilat, privatehouse.ro va propune spre inchiriere un apartament in zona Pipera. Inchiriere apartament 3 camere Pipera, vis a vis de Scoala Americana, Complex Green Vista Residence, bloc 2011. **550 €;** ☎0741.773.257 simona@privatehouse.ro

147. **Plataniii** Residance dec., 90 mp, mobilat, utilat partial, inchiriez ap 3 camere, mobilat si utilat partial.Centrala proprie, loc de joaca, loc parcare. Bloc nou construit. Mai multe detalii la telefon. **450 €;** ☎0723.522.933 Alexandrazamfirescum@gmail.com

148. **Politehnica** dec., mobilat, utilat, Particular, inchiriez apartament 3 camere, dec., in zona Politehnica.Apartamentul se afla la etajul 3 din 4, in bloc reabilitat, zona cu multa verdeata si liniste.1 + 1G **350 €;** ☎0773.338.753 ioanas96@yahoo.com

149. **Potcoava,** IOR, Titan, semidec., 62 mp, nemobilat, neutilat, inchiriez apartament 3 camere Potcoava IOR Titan termen lung. Proaspat renovat, raschetat, nemobilat. Bloc reabilitat termic, termopane, parchet, gresie, faianta. Va rog sunati numai intre orele 18-22, **350 €;** ☎021.673.63.55

150. **Prahova,** Sinaia, Calea Moroieni, semidec., 72 mp, mobilat, utilat, Prahova, Sinaia, Calea Moroieni, inchiriere, apartament spatios 3 camere, 4/4, bloc vechi, zona de munte, linistita, TVA incluss, comision 0 **300 €;** ☎0728.132.404 office@ideal-residence.ro

151. **Primaverii,** dec., mobilat partial, utilat partial, parter din 5 etaje, decomndat, cu o suprafata de 80 mp., confort 1, tamplarie geam termopan, usa metalica (intrare), electrocasnice, mobilat partial. **1.100 €;** ☎0745.502.099 adipiciu@gmail.com

152. **Quadra** Place, Lujerului, Politehnica, Militari dec., 114 mp, mobilat, utilat, Proprietar inchiriez pe termen lung apartament 3 camere dec., complet mobilat si utilat, bloc 2007, disponibil incepand cu 01 august 2019. **650 €;** ☎0740.007.447/ catalutu@gmail.com

153. **Rahova,** dec., 75 mp, mobilat, utilat, Rahova, Petre Ispirescu, vand ap 3 cam, cnf 1, dec etaj 4/4, fara probleme cu terasa bloc realizat termic suprafata 75 mp renovat total mobilat si utilat modern masina de spalat vase ac 2 balcoane inchise, **80.000 €;** ☎0729.891.326 Viovis20@yah00.com

154. **Romana** semidec., 65 mp, mobilat, utilat, inchiriere apartament 3 camere, 2 dormitoare, complet mobilat si utilat, recent zugravit si igienizat, semidec., 2 grupuri sanitare, la doar 2 minute de metrou. Agentia Estate Advisers **450 €;** ☎0747.607.626 despescu.claudia@gmail.com

155. **Sala** Palatului, Cismigiu, 10 minute metrou, semidec., 65 mp, mobilat, utilat, contract ANAF, mobilat modern, bucataria utilata, masina de spalat, balcon inchis, gresie, faianta, parchet, termopan, usa metalica, aer conditionat, acces metrou Universitate, Izvor, Unirii, Romana. **500 €;** ☎0729.323.433

156. **Sector** 1, Turda, Pod Grant, dec., 63 mp, mobilat, utilat, et. 6/8, an constr. 1984, reabilitat termic, stradal, gresie, faianta, frigider, aragaz, aer conditionat, apometre, **225 €;** ☎0723.919.179

157. **Smaranda** Braescu, sector 1 140 mp, mobilat, utilat, inchiriez apartament de lux, bloc nou, 140 mp, liber. Apartamentul are 3 camere si este situat pe Smaranda Braescu. Detalii la nr. de telefon **2.000 €;** ☎0721.689.763

158. **Sos.** Fundeni, nr. 159 semidec., 75 mp, mobilat, utilat, Prima inchiriere, Fundeni Tower, Imobil nou, cochet, modern compartimentat, finiisat si utilat, disponibil imediat, comfort si siguranta, parcare, paza, pozitionat stradal, statie in fata imobilului **500 €;** ☎0739.620.626 tomah.ahmed@sirgrup.ro

159. **Soseaua** Pantelimon, Liceul Blaga, dec., 68 mp, mobilat, utilat, 3/10,1 gr sanitar, amenajat de 2 luni, mobilat si utilat, prima inchiriere, **350 €;** ☎0722.519.460 despina.enache@yahoo.com

160. **Spatiu** birouri imobil nou Victoriei, Titulescu dec., 80 mp, nemobilat, utilat, **930 €;** ☎0799.029.263 raluca.timofti@catoma.ro

161. **Spatiu** office Beller, Primaverii, dec., 85 mp, nemobilat, neutilat, **900 €;** ☎0799.029.263 raluca.timofti@catoma.ro

162. **Splaiul** Unirii, Timpuri Noi, dec., 90 mp, mobilat, utilat, Proprietar, 7 min metrou Timpuri Noi, bloc 1994, vedere Dambovita, 90 mp, dec. 2 bai, mobilat, utilat ca in poze, loc de parcare, termen lung, contract ANAF, preferabil familie. **500 €;** ☎0757.079.007 alice19ice@gmail.com

163. **Stefan** cel Mare - Obor, metrou 3 minute dec., 75 mp, mobilat, utilat, 6/10, dec., 2 grupuri sanitare, gresie faianta termopane aer conditionat, balcon de 9 mp, inchis in termopan, bloc reabilitat, mobilat pentru birouri, utilta bucataria, intrare stradala, **750 €;** ☎0743.274.565/ 0743.274.565

164. **Stefan** cel Mare, Barbu Vacarescu 4 min metrou, dec., 80 mp, mobilat, utilat, stradal, 3 camere dec., cu 2 grupuri sanitare. Apartamentul este mobilat si utilat complet. Este foarte spatios si luminos. Ideal firma, avand 2 camere stradale (Barbu Vacarescu). **500 €;** ☎0769.651.162

165. **Stefan** cel Mare, Dinamo, dec., 72 mp, nemobilat, utilat partial, apartament de 3 camere, nemobilat dar utilat partial. Beneficiaza de faianta, gresie, parchet, termopane, usa metalica. Se inchiriaza pe termen lung. Ideal familie/cuplu. Merita vizionat. **350 €;** ☎0775.368.545 agentie8@mauwis.ro

166. **Stefan** cel Mare, Obor, Lizeanu, inchiriere apartament 3 camere mobilat, semidec., 58 mp, mobilat, neutilat, **420 €;** ☎0752.506.254 narcis.cazacu@galaxyimob.ro

167. **Str.** Ghimpati, str. Alunisului, sos. Giurgiului dec., 54 mp, mobilat, utilat, apartament 3 camere, dec., situat la etajul 5 in str. Ghimpati, sos. Giurgiului. **350 €;** ☎0770.315.118 Mihai7710@yahoo.com

168. **Straulesti,** 2 Cocosi, semidec., 127 mp, nemobilat, utilat, apartament 3 camere, etaj 2/4, suprf. utila 107 mp, suprf. construita 127 mp, an 2007, bucatarie mobilata si utilata, nemobilat, doua bai, 3 balcoane, loc de parcare subteran, boxa, centrala, plus tva. **500 €;** ☎0763.839.539/ 031.438.12.51 george@regalhouse.ro

169. **Straulesti,** Liliacului, office, resedinta, dec., 130 mp, mobilat, utilat, apartament de 3 camere, 110 mp util, 20 mp terasa, bucataria complet mobilata si echipata (hota, aragaz, frigider, masina de spalat vase). Loc de parcare subteran. Etaj 2/3, lift. **850 €;** ☎0757.077.696 gabriela.badila@neofort-biz.ro

170. **Tei,** OMV, Lizeanu, semidec., 75 mp, mobilat, utilat, Grigore Ionescu, etaj 4, renovat, curat, mobilat si utilat complet, um, ac, 2 gr. sanitare, ideal familie, contract anaf, avantaj decontare, disponibil imediat, avans 1+1, vecinatati: Pipera, Floreasca, Obor, Mosilor, Colentina **380 €;** ☎0758.074.444/ 021.210.76.00 valigeorgescu88@gmail.com

171. **Timisoara,** cartierul Brancusi ANL, dec., 125 mp, mobilat, utilat, bloc 2009, centrala termica de scara, et. 4/4, proaspat renovat, complet mobilat si utilat lux, 2 bai, 2 balcoane, TV, internet wi-fi, linia Ratb 168, 1+1 garantie, direct proprietar. **450 €;** ☎0744.520.525

172. **Timpuri** Noi, Sincai, Splaiul Unirii, Facultati dec., 70 mp, mobilat, utilat, apartament modern, 3 camere dec., 2 gr. sanitare, etaj 7/8, complet mobilat si utilat,situat la cateva minute de metrou Timpuri Noi, parc Tineretului, universitatile Cantemir si Titulescu **500 €;** ☎0725.084.444/ 021.210.76.00 ancasweethome@gmail.com

173. **Titan** - Grigorescu semidec., 70 mp, mobilat, utilat, apart. frumos si spatios, in bloc de caramida civilizat, reabilitat si loc parcare platit. Este situat in apropierea parcului Titan, mobilat, utilat si amenajat cu bun gust, la pretul 420 euro negociabil, **399 €;** ☎0744.352.559/ 0723.131.170

174. **Titan,** semidec., 70 mp, mobilat, utilat, Titan, Potcoava, adiacent, 3 camere semidec., P/10 cu balcon, bloc izolat termic, su. 70 mp, renovat recent, mobilat si utilat modern, distanta 8 minute metrou Titan. Loc parcare propriu, **400 €;** ☎0758.085.003 daniel@confortcasaimobiliare.ro

175. **Titan,** 1 Decembrie dec., 76 mp, mobilat, utilat, metrou 1 Decembrie in 10 min. si Auchan 5 min., zona linistita, mobilat modern, spatios si luminos, bucatarie si dressing personalizate, 2 balcoane termopan, realizat termic 2015, etaj 9/10, **350 €;** ☎0728.104.002 iulianpopa79@gmail.com

176. **Titan,** 2 minute metrou, dec., 70 mp, mobilat, utilat, 5-6 minute mall Park Lake, centrala, mobilat si utilat, liber, termen lung, **360 €;** ☎0732.135.467 ramax2016@yahoo.com

177. **Titan,** 5 minute metrou, dec., mobilat, utilat, chiar pe strada Lunca Bradului, scoala 195, mobilat si utilat, etajul 4 din 4 cu vedere parc IOR, reabilitat, centrala, liber, termen lung **360 €;** ☎0728.777.132 office@ramax.ro

178. **Titan,** langa parc IOR semidec., 66 mp, mobilat, utilat, apt 3 camere renovat si mobilat complet in 2014izolat termic exterior in 2014, instalatii noi, bucatarie complet mobilata si utilata se vede parcul IOR din apt; disponibil pt vizionare dupa 17 mai **500 €;** ☎0743.107.800 bogdan311aa@yahoo.com

179. **Titan,** Ozana, Aleea Giurgeni, ocazie dec., 68 mp, mobilat, utilat, Titan, Ale.Giurgeni, cf1, 68mp, 3/4, dec, mob, utilat, loc parcare, bloc reabilitat, 10 minute de metrou, ocazie!!! Se primesc animalute! **330 €;** ☎0721.342.904

180. **Titulescu,** apartament superb 3 camere, dec., 71 mp, mobilat, utilat, camere elegante, complet utilate, mobilate, renovate, etaj 3 din 11, pozitie ultracentrala. Inchiriere min. 2 ani, max. 2 persoane, exclus copii si animale companie. **600 €;** ☎0723.667.696 carmenion56@gmail.com

181. **Unirii** 57, dec., 100 mp, mobilat, utilat, proprietar, 3 camere deasupra sediului Ministerului Apararii Nationale situat la etajul 3, vedere bulevard, ultralux, paza la scara, 24/27, supraveg. video, wifi, apartament pentru oameni pretentiosi, **800 €;** ☎0762.393.760 stefan_relu@yahoo.com

182. **Unirii** apartament 3 camere - central dec., 150 mp, mobilat, utilat, apartament 3 camera situate in zona Unirii, Piata Bucur. Bloc construit in 2007, parcare subterana, la doar 5 minute de metrou. Stare impecabila! **850 €;** ☎0726.758.679 danutc2009@gmail.com

183. **Unirii** bulevard, F64, Berloni, stradal, modern, semidec., 90 mp, mobilat, utilat, privatehouse.ro va propune spre inchiriere un apartament deosebit in zona Unirii. Inchiriere apartament 3 camere Bulevardul Unirii intersectie cu Traian, stradal, langa Premier Clinic, bloc 1994. **800 €;** ☎0760.101.098 claudiu@privatehouse.ro

184. **Unirii** la 15 minute metrou, Mircea Voda, Camera de Comert, 3 camere de inchiriat dec., 80 mp, mobilat, neutilat, **500 €;** ☎0724.808.552 matei@mateipantea.ro

185. **Unirii** Splai, Vitan, Rin Grand Hotel Confort Park, dec., 100 mp, mobilat, utilat, et. 5/15, dec., mobilat, utilat ultramodern, climatizare, pat matrimonial, dressing imens, LCD, net, canapea extensibila, electrocasnice incorporate plita, hota, cuptor, finisaje lux, sala fitness, piscina, SPA **550 €;** ☎0744.516.515

Imobiliare închirieri 4 CAMERE

186. **Unirii,** Corneliu Coposu, semidec., 85 mp, mobilat partial, utilat, oferta inchiriere 3 camere zona Ultracentrala, Piata Unirii, Bld Corneliu Coposu, vedere bulevard, bloc monolit construit in 1995, etaj 3/7, suprafata 78 mp, dec., doua grupuri sanitare. **475 €;** ☎0733.107.773

187. **Unirii,** metrou comision 0 74 mp, nemobilat, utilat partial, Cluceru Udricani, 10 minute pana la metrou, etaj 3, complet dec., 2 grupuri sanitare, aer condionat in toate camerele, retea internet trasa, pretabil firma/locuinta, merita vazut. **450 €;** ☎0753.153.711

188. **Unirii,** Mircea Voda, Camera de Comert, dec., 80 mp, mobilat, utilat, Unirii, foarte cochet, dec., hol in H, bloc civilizat, vedere spate, liniste, renovat, izolat, mobilat complet, centrala proprie, cheltuieli intretinere foarte mici, 5 minute de metrou Unirii - agentie **560 €;** ☎0755.070.080

189. **Unirii,** Parlament, dec., 80 mp, mobilat, utilat, proprietar ofer spre inchiriere apartament renovat modern, deosebit, mobilat, utilat complet, pentru locuit. Dispune de ac, repartitoare caldura, apometre. Pretabil cetatean occidental. Contract ANAF **875 €;** ☎0733.319.223

190. **Unirii,** Sf. Vineri, dec., 80 mp, proprietar 3 cam., an 1990, et. 7/8, superutilate si mobilate, 3 AC, 2 gr. sanitare, **700 €;** ☎0745.076.712

191. **Unirii,** Traian, Matei Basarab, totul nou, modern, dec., 80 mp, mobilat, utilat, privatehouse.ro va propune spre inchiriere un apartament in zona Unirii. Inchiriere apartament 3 camere Traian intersectie cu Matei Basarab, stradal, bloc 1991. **470 €;** ☎0760.101.098 claudiu@privatehouse.ro

192. **Unirii, Zepter, dec., 2 gr. sanitare, recent renovat (zugravit, parchet), aer conditionat, et. 1, neg., 600 €; ☎0762.948.660**

193. **Unirii,** Zepter, dec., 80 mp, mobilat, utilat, 3 camere dec., mobilat de lux, renovat, **700 €;** ☎0747.777.767/ 021.323.00.10 office@centralimobiliare.ro

194. **Unirii-Palatul** Parlamentului, etaj 7/8, dec., 85 mp, mobilat, utilat, 1991 anul constructiei, oferta inchiriere apartament 3 camere pe Bulevardul Libertatii, etaj 7/8, 85 mp, vedere mixta si acces stradal, orientat pe NV, bloc de monolitwww.realkom.ro **600 €;** ☎0740.620.112 marian.popa@realkom.ro

195. **Universitate,** semidec., 70 mp, mobilat, utilat, inchiriere apartament 3 camere Universitate, spatios, luminos, dispune de 2 grupuri sanitare, balcon, spatii depozitare, et. 3/7. Acces rapid catre Unirii, Romana, Kogalniceanu, Cismigiu **500 €;** ☎0757.704.332 alexandru.ion@houseadvisers.ro

196. **Universitate,** semidec., 80 mp, mobilat, utilat, Sala Palatului, Cismigiu, apartament mobilat si utilat complet modern, amenajat, spatios, lifer, vedere parc, super pozitie. **500 €;** ☎0762.656.686/ 0748.908.724

197. **Universitate,** Magheru, Maria Rosetti, dec., 107 mp, nemobilat, neutilat, la 10 minute de metrou, 1/7, stradal, nemobilat, neutilat, g, f, p, t, um, 2 balcoane, 1 baie si un wc de serviciu, centrala proprie, contorizat la apa, caldura, gaze, lift, internet, contract ANAF, ideal birou. **399 €;** ☎0732.859.500

198. **Universitate,** ultracentral, Calea Victoriei, semidec., 83 mp, mobilat, utilat, Regina Elisabeta, Cismigiu, etaj 3, semidec., 4 camere, 2 bai, mobilat si utilat clasic, vede mixta, bloc 1979 (fara risc seismic), piata Universitatii, locuit, pe termen lung minim 1 an, agentie **500 €;** ☎0727.400.855 goodestate@yahoo.com

199. **Vacaresti,** 10 minute metrou Berceni, dec., 70 mp, mobilat, utilat, parcul Tineretului, stradal, vav mall San Plaza, etajul 1, gresie, faianta, parchet, termopane, mobilat si utilat, liber, termen lung **400 €;** ☎0728.777.132 adrianganbei@yahoo.com

200. **Vacaresti,** Mall Sun Plaza, 3 camere, lux, dec., 85 mp, mobilat, utilat, apartament 3 camere de inchiriat pe Calea Vacaresti, etajul 10/15, complet mobilat si utilat, lux, bloc din 2010, 85 mp, paza, bloc izolat termic, dec. www.realkom.ro **850 €;** ☎0768.119.110 oana.chelaru@realkom.ro

201. **Vatra** Luminoasa, Mihai Bravu, semidec., 70 mp, mobilat, utilat, 8/10, aer conditionat, usa metalica, liber, 400 euro/ luna - 1 luna avans + 1 luna garantie, **400 €;** ☎0724.581.411 mihai.bobarnea@gmail.com

202. **Victoriei,** Banu Manta, dec., 80 mp, nemobilat, utilat, apartament 3 camere, 2/10, vedere pe spate, renovat recent, bucatarie utilata/mobilata, langa Primaria Sectorului 1, 10 minute de Piata Victoriei, statie tramvai si autobuz, 10 min. Parcul Kiseleff, **600 €;** ☎0721.249.099 sonia23stan@gmail.com

203. **Vitan,** semidec., 85 mp, mobilat, utilat, casa de pensii, bloc erbasu , bloc 2002 , 4/10 , semid, 80 mp, mobilat, gresie, faianta, parchet, aer conditionat, termopan, usa metalica, alarma, loc parcare exterior, bloc exclusivist **650 €;** ☎0722.519.460 despina.enache@yahoo.com

204. **Zepter, Emil Botta, dec., 2 bai, proaspat renovat total, aer conditionat, etaj 1, 600 €; ☎0770.718.932**

205. **Zona Dorobanti, Radu Beller, 90 mp, ap. 3 camere, bucatarie, et. 1, ploc p+3, interfon, usa metalica, geamuri termopan, se preteaza birouri; ☎0722.336.063**

Apartamente 4+ camere

1. **13 Septembrie,** Sebastian, semidec., 95 mp, mobilat, utilat, etaj 7/8, mobilat si utilat complet, curat, bloc retras, zona linistita, ideal familie sau cupluri, termen minim 1 an, contract Anaf Vitan, avans 1+1, vecinatati: Marriott, Drumul Sarii, Panduri. **600 €;** ☎0758.074.444/ 021.210.76.00 valigeorgescu88@gmail.com

2. **Apartament** 4 camere zona Apusului, toate utilitatile incluse in pret semidec., 65 mp, mobilat, utilat, **450 €;** ☎0722.382.832 contact@erikachica.ro

3. **Aviatorilor** dec., 156 mp, nemobilat, utilat partial, Apartamentul este situat pe starda Emil Pangrati vis a vis de Televiziunea Romana. Este complet renovat, dispune de parchet masiv, geamuri termopan, centrala proprie. Este un apartament luminos. **1.800 €;** ☎0730.660.165 cristiradu20@yahoo.com

4. **Aviatorilor,** Dorobanti, semidec., 167 mp, mobilat, utilat, 4 camere in vila interbelica, etaj1/1, living spatios, 3 dormitoare, 2 bai, 2 terase, camera pt menajera +gr sanitar separat, gradina comuna 200 mp renovat, utilat si mobilat complet. Liber 31 mai. **1.700 €;** ☎0751.053.622/ 0751.053.625 sigmaserviceimob@yahoo.com

5. **Baneasa** Aviatiei Herastrau dec., 230 mp, mobilat, utilat, apartament 4 camere, situat la etajul 7 al unui imobil cu 8 etaje, avand suprafata utila de 149 mp si o terasa spatioasa de 83 mp., oferind o priveliste panoramica minunata a zonei. **1.400 €;** ☎0769.480.900 alexaro4@yahoo.com

6. **Baneasa,** apartament mobilat 4 camere, terasa 80 mp dec., 300 mp, mobilat, utilat, va oferim spre inchiriere un superb apartament format din 4 camere ce dispune de o suprafata generoasa 300 mp. **1.500 €;** ☎0752.413.105 Cristian@proestate.ro

7. **Berceni,** Oltenitei stradal dec., 95 mp, nemobilat, neutilat, 4 camere confort 1 dec., nemobilat, parter /8, renovat, gresie, faianta, 2 grupuri sanitare, pentru birouri sau locuit, **500 €;** ☎0761.532.117

8. **Berceni,** Piata Resita, str. Moldoveni dec., 68 mp, mobilat partial, utilat, dec., renovat recent, totul nou, bloc reabilitat, 2 apartamente pe etaj, 2 grupuri sanitare, mobilat partial, utilat complet, gresie faianta parchet termopan usa metalica acces metrou Sudului 10 minute **450 €;** ☎0722.555.660 advaimob@yahoo.com

9. **Brancoveanu,** proprietar, dec., 95 mp, mobilat, utilat, 4 camere 95 mp. Complet mobilat si utilat, abia renovat. Centrala proprie, apometre, complet contorizat, etaj 2 din 4, reabilitat termic, loc de parcare platit. Foarte curat **470 €;** ☎0722.450.197 argasealav@yahoo.com

10. **Bulevardul** Unirii nr. 9, dec., 100 mp, mobilat, utilat, la Fantani, ap. 4 camere, dec., mobilat, **1.000 €;** ☎0740.686.955

11. **Calea** Floreasca, dec., 150 mp, nemobilat, neutilat, cladire birouri, supra fete intre 50 mp-100 mp. **1.800 €;** ☎0723.547.544 elenamanzala5@gmail.com

12. **Carol** cu Mosilor - potrivit birouri/ locuit dec., 145 mp, mobilat partial, utilat, renovare lux, 7 camere, 3 bai, bucatarie, 1 balcoane, A/C, interfon, multa lumina naturala. Et 2, potrivit birouri/locuit sau mixt. Parcare disponibila. Statii tramvai/ autobuz. Fara risc seismic, **1.200 €;** ☎0722.970.824/ 0735.968.851 ulrikras@gmail.com

13. **Cazare** echipe muncitori in Bucuresti, toate zonele dec., 96 mp, mobilat, utilat, Societate comerciala, oferim servicii de cazare pentru echipe muncitori, locatie facila catre orice punct de lucru din Bucuresti. Oferim cazare in apartamente cu 2, 3 sau 4 camere, **12 L;** ☎0729.852.424

14. **Cazare** echipe muncitori in Bucuresti-Otopeni dec., 98 mp, mobilat, utilat, Societate comerciala, oferim servicii de cazare echipe muncitori. Contract exclusiv cu societatile, locatie facila catre orice punct de lucru din Bucuresti. Oferim cazare in ap. cu 2, 3 si 4 camere, **14 L;** ☎0729.852.424

15. **Cismigiu,** Stirbei Voda dec., 180 mp, mobilat, utilat, apartament 6 camere, et. 2/3, 180 mp, dec., ideal sediu firma, locuit, mobilat sau nemobilat, pret negociabil, **2.000 €;** ☎0745.291.131/ 0747.700.900 proca.paula@gmail.com

16. **Colentina** Voluntari bloc 2008 4 camere nemobilat duplex etaj 4 si 5 dec., 99 mp, nemobilat, neutilat, **350 €;** ☎0725.540.400 vlad@vladtrimbitasu.ro

17. **Cotroceni** Palat, Gradina Botanica, comision 0% dec., 104 mp, nemobilat, utilat, apartament renovat modern, singur etaj, vila complet reabilitata, langa Palat Cotroceni, cu finisaje de calitate superioara, ideal pentru un sp

Imobiliare închirieri CASE, VILE

21. **Cotroceni** stradal soseaua Cotroceni imobil birouri S.U. 160 mp, 4 cam., nemobilata, utilata partial, birouri, cursuri, activitati cu trafic intens, acces si vizibilitate stradala, 160 mp. utili, et 1/3, renovat, contorizat individual, climatizare, alarma antiefractie, centrala proprie, **2.400 €;** ☎0762.612.172/ 0799.933.979

22. **Dacia,** casa p+1e, 140 mp teren, S.U. 120 mp, curte 140 mp, 5 cam., nemobilata, neutilata, casa p+1e, 120 mp 60 mp utili /nivel), teren- 140 mp, curte libera- 67 mp, 4 - 5 camere, 2 bai. Casa a fost renovata, are aer conditionat, centrala termica proprie, retea IT; **1.300 €;** ☎0724.299.311 mariuseurobest@gmail.com

23. **Drumul** Taberei after school Bucuresti S.U. 200 mp, curte 500 mp, 6 cam., mobilata, utilata, inchiriem after school mobilat, utilat complet, 6 camere, sala de mese, bucatarie, capacitate 50 elevi; atentie cu mobilier scolar, nu necesita nicio investitie, mai mult, se asigura si bucatareasa! **1.800 €;** ☎0773.339.248

24. **Drumul** Taberei cartierul Latin mobilata si utilata S.U. 87 mp, curte 28 mp, 3 cam., mobilata, utilata, casa p+1+pod, compusa din 3 camere, 2 grupuri sanitare, parcare, g, f, p, t, um, ac, centrala proprie, contor termica gaze, mobilata si utilata complet, Pret fix 450 euro, 1 chirie + 1 garantie **450 €;** ☎0730.556.914 ionnedea.khc@gmail.com

25. **Drumul** Taberei, Valea Oltului, Bucuresti, S.U. 350 mp, curte 900 mp, 7 cam., mobilata partial, utilata, vila spatioasa, D+P+E+M, 320 mp utili, 2 terase, 7 camere+2 camere demisol, 4 bai, anexa 30 mp, curte libera 700 mp. Zona Valea Oltului. Ideala pentru gradinita, after school, birouri, locuinta **2.500 €;** ☎0754.041.761 kristina.podoleanu@yahoo.com

26. **Eminescu,** Dorobanti, demisol inalt aflat in vila, 80 mp luminos, inalzit, curat, apa, curte si intrare exclusiva, **400 €;** ☎0744.650.350

27. **Expozitiei** S.U. 180 mp, 8 cam., nemobilata, neutilata, singur curte, P+1, cate 4 camere cu 2 grupuri sanitare si bucatarie pe fiecare nivel, nemobilate, centrala proprie, pret discutabil **1.500 €;** ☎0752.036.997/ 0765.400.929

28. **Foisorul** de Foc, S.U. 415 mp, curte 300 mp, 8 cam., nemobilata, utilata, Str. Pop de Basesti, nr. 17, d+p+1e+m, suprafata 415 mp utili, suprafata teren 300 mp, liber, 166 mp, 8 camere, 4 gr. sanitare, open space, toate utilitatile, pretabila birouri, pret negociabil. **2.999 €;** ☎0758.085.005

29. **Fundeni,** (vis-a-vis de spitalul Fundeni) S.U. 280 mp, curte 600 mp, 6 cam., nemobilata, utilata, parter-3 camere, bucatarie, sala de mese, baie,wc. Etaj-1 dormitor cu baie si balcon ,2 dormitoare cu baie la comun si balcon, dressing, (negociabil), **1.600 €;** ☎0723.531.894

30. **Gen** Berthelot, S.U. 240 mp, curte 50 mp, 7 cam., nemobilata, utilata, ultracentral, vila 7 cam, 240mp, p+1, CT, parchet, toate utilitatile, super renovata. **2.000 €;** ☎0722.232.014 florin_maracine@yahoo.com

31. **Glina,** 2 cam., casa baie si bucat. gaze, apa, canal, stradal; ☎0763.552.424/ 0761.207.294

32. **Gradina** Icoanei, Manastirea Darvari S.U. 520 mp, curte 130 mp, 7 cam., mobilata partial, utilata, casa vila d+p+1+m, 7 cam., 6 dormitoare, 5 bai, bucatarie complet mobilata utilata, restul casei nemobilata, resedinta sau office, disponibila imediat, pret 4500 euro/ luna, rog seriozitate, **4.500 €;** ☎0760.978.331/ 0722.560.930 teraimobiliare@yahoo.com

33. **Icoanei** sector 2, 8 camere sing. curte pt. birouri S.U. 220 mp, curte 150 mp, 8 cam., mobilata partial, utilata, renovata 2019, GFP, termoizolatie exterior, AC, CT, curte pavata. 2 bai, 2 WC, bucatarie utilata. Pentru birouri, after-school, cabinet, miniclinica, diverse activitati etc. Termen lung, proprietar. **1.300 €;** ☎0722.604.845 lauregri@gmail.com

34. **Imaginatie** si creativitate tridimensionala intr-un spatiu de vis, Balotesti S.U. 273 mp, curte 1057 mp, 6 cam., mobilata, utilata, **1.790 €;** ☎0748.889.926 ionut.stancu@imobiliare-acasa.ro

35. **Inchirieri** case, vile zona Pipera, S.U. 400 mp, 7 cam., nemobilata, utilata, **1.500 €;** ☎40728305200 office@digital-imobiliare.ro

36. **Lacul** Morii, Lujerului, Militari, S.U. 200 mp, curte 500 mp, 5 cam., mobilata, utilata, casa noua 3 grupuri sanitare, zona Lacul Morii, Lujerului Militari, mobilata, utilata, zona linistita. Mansarda nu este inclusa in inchiriere. **850 €;** ☎0721.898.409 miron_ramona@yahoo.com

37. **Mall** Vitan, S.U. 210 mp, curte 50 mp, 5 cam., nemobilata, utilata, de inchiriat vila zona Mall Vitan constructie noua 2018 finalizata mai 2019, ideala pentru birouri si multe alte activitati, 4 camere mari, living, bucatarie si 3 bai curte 50 mp, whatsapp la nr 0034642810563 **1.200 €;** ☎0773.499.074/ 0773.499.074 sarpe_serpente88@yahoo.es

38. **Margeanului,** Teius, convenabil, copr casa, bucat. intrare separata, spatiu necesar 3 pers. (posibil aosiate), conditii bloc, mobilata utilata clasic, 800 ron+ 800 garantie; ☎0739.155.564

39. **Mogosoaia** vila moderna la inchiriere. S.U. 180 mp, curte 1000 mp, 4 cam., mobilata, utilata, Vila este renovata nou dupa ultimul chirias, este finisata modern, obiectele sanitare si gresia, faianta sunt din import, are 3 bai, 2 terase la dormitoare, curte mare comuna, cu piscina; zona este exclusivista, **700 €;** ☎0728.054.245/ 0771.542.321 davidescu.aurelian@gmail.com

40. **Olimpului,** sector 4, S.U. 260 mp, 8 cam., nemobilata, neutilata, vila, constructie 2000, P+2 260 mp utili, 8 capere, 1 bucatarie, 3 grupuri sanitare, centrala proprie, usa metalica, gresie, parchet, termopan, aer conditionat **1.500 €;** ☎0722.628.512

41. **Pache** Protopopescu, Bucuresti, S.U. 300 mp, curte 300 mp, 13 cam., nemobilata, utilata partial, inchiriere vila 13 camere Pache Protopopescu +parcare - ideal birouri. **3.400 €;** ☎0724.206.677/ 0722.283.421 costin.neagu@kitchen-shop.ro

42. **Pancota** strada, nemobilata, neutilata, vand sau inchiriez casa, suprafata 540 mp, pretabil gradinita, azil, birouri. ☎0744.529.583

43. **Pantelimon,** Ilfov, S.U. 60 mp, curte 100 mp, 3 cam., mobilata, utilata, casa personalizata, conditii optime, utilata complet, incalzire pardoseala marmura, loc parcare, gratar, terasa, curte proprie amenajata. Oferim si cerem seriozitate, posibilitate contract. **1.500 L;** ☎0744.184.714

44. **Pantelimon,** zona G. Calinescu (langa gradinita) S.U. 170 mp, curte 501 mp, 4 cam., mobilata, utilata, oferim spre inchiriere o vila spatioasa situata in orasul Pantelimon, zona suprafata utila la interior 170 mp, terasa exterioara acoperit? la nivelul casei de 40 mp, magazie exterioara 20 mp, **700 €;** ☎0771.284.812/ 0723.144.421 enecatalin@gmail.com

45. **Piata** Domenii, Aristotel Pappia, S.U. 70 mp, curte 75 mp, 2 cam., mobilata partial, utilata, casa curte, Piata Domenii, pe str. Aristotel Pappia, singur curte, pt locuit/firma subsol o camera, parter living mare baie bucatarie, spatiu depozitare, etj. Camera mare cu baie, finisaje super lux. **850 €;** ☎0722.295.546 anaghola-mi2@gmai.com

46. **Piata** Muncii - Pasajul Muncii, S.U. 115 mp, 3 cam., nemobilata, neutilata, casa p+m suprafata utila 115 mp, 3 camere, doua gr. sanitare, bucatarie, toate utilitatile, izolata termic, centrala propie, pretabila pt activitati de birouri, libera, avans 1+1 cu contract ANAF, pret usor neg **1.100 €;** ☎0758.085.005 lucian@confortcasaimobiliare.ro

47. **Piata** Muncii, Matei Voievod, adiacent, S.U. 180 mp, curte 10 mp, 4 cam., mobilata, utilata, Piata Muncii, Calea Calarasilor, adiacent, duplex in zona de vile, living 40 mp, mansarda open-space, 3 gr. sanitate, mobilat si utilat, finisaje de calitate, pretabil pentru rezidential, loc parcare. **1.000 €;** ☎0758.085.003 daniel@confortcasaimobiliare.ro

48. **Pipera** S.U. 120 mp, curte 260 mp, 4 cam., mobilata, utilata, particular, casa cocheta, gradina superba ce ofera intimitate, in complex inchis si pazit. Complet mobilat si utilat. P+1, 120 mp, living si 3 dormitoare, 3 bai, garaj+2 parcari, gradina 260 mp, terasa. **875 €;** ☎0722.223.359 sorin.busegeanu@gmail.com

49. **Pipera,** S.U. 113 mp, curte 165 mp, 4 cam., mobilata, utilata, Drumul Potcoavei, vila P+1E, 4 camere, mobilata si utilata, an 2010, teren 250 mp, amprenta 85 mp, 2 bai, trei dormitoare, dressing, centrala proprie, aer conditionat, disponibila imediat, negociabil **850 €;** ☎0760.813.071/ 031.438.12.51 andrei@regalhouse.ro

50. **Pipera,** Andronache, S.U. 670 mp, curte 450 mp, 12 cam., mobilata, utilata, vila 12 camere, d+p+2 e+ m cu acces direct padurea Stefanesti, su. utila 670 mp, curte 450 mp, 9 bai, sauna, piscina, sala forta, 2 terase spatioase, mobilat si utilat complet, liber, **4.500 €;** ☎0758.085.003 daniel@confortcasaimobiliare.ro

51. **Pipera,** Jud. Ilfov, Erou Iancu Nicolae, zona Lidl, S.U. 500 mp, mobilata, utilata, la padure, vila superba 600 mp, cu piscina, 5 dormitoare, 4 bai, strada privata, proprietar, **6.000 €;** ☎0759.079.789

52. **Popesti** Leordeni, Dimitrie Leonida S.U. 200 mp, curte 200 mp, 5 cam., mobilata, utilata, Proprietar inchiriez casa la curte p+etaj+mansarda, **1.000 €;** ☎0724.240.929

53. **Sector** 4 S.U. 240 mp, curte 200 mp, 6 cam., nemobilata, utilata, Proprietar inchiriez vila 6 camera, 3 grupuri sanitare plus curte generoasa in zona Aparatori Patriei, 800m fata de metrou Aparatori Patriei si 700m fata de Dimitrie Leonida **1.150 €;** ☎0769.069.266

54. **Soseaua** Giurgiului, Piata Progresu S.U. 290 mp, curte 290 mp, 10 cam., nemobilata, neutilata, Vila zona Piata Progresu posibilitate gradinita, clinica azil, birouri, scoala, 10 camere, 295 mp, 2 etaje+ mansarda, 3 bai, 2 bucatarii, gaze, apa canalizare., exclus agentii, **2.000 €;** ☎0770.304.988

55. **Stefan** cel Mare S.U. 1200 mp, curte 500 mp, 13 cam., nemobilata, neutilata, Stefan cel Mare adiacent zona case-vile, s+p+2+m, 13 camere amprenta la sol 310 mp, spatiu pretabil scoala, gradinita, after school, birouri singur curte, zona linistita, locuri parcare. **5.500 €;** ☎0724.485.211 caramihailuminita@gmail.com

56. **Stefan** cel Mare, Lizeanu, S.U. 120 mp, curte 50 mp, 3 cam., mobilata, utilata, strada Pargarilor, vila individuala, singur curte, S+P+E+E2, 4 camere, 3 bai, complet mobilata si utilata, modern, alarma, siste, video, libera, termen lung, **850 €;** ☎0728.777.132 adriangeambei@yahoo.com

57. **Strada** Fabrica de Caramida S.U. 155 mp, curte 420 mp, 6 cam., nemobilata, utilata, proprietar, inchiriez apartament in vila situata in cartier inchis, cu paza permanenta, in zona Bucurestii Noi, 10 min. statie metrou Laminorului. Apartamentul este format din demisol + parter. An 2016, **900 €;** ☎0723.188.798/ 0752.676.727

58. **Televiziune,** Grigore Mora, S.U. 130 mp, 4 cam., mobilata partial, utilata, apartament in vila, complet renovat, pretabil birou/locuinta, amenajat lux, lift, intrare individuala, video interfon, **2.300 €;** ☎0727.748.424

59. **Tineretului** S.U. 150 mp, curte 80 mp, 5 cam., nemobilata, utilata, Vila singur curte, 5 camere, 3 grupuri sanitare, **1.200 €;** ☎0722.760.118

60. **Traian,** Unirii, S.U. 670 mp, mobilata, utilata, proprietar vila, S+P+2, zona Traian-Unirii, suprafata 670 mp utili, utilat, curte interioara, an constructie 2001. **3.500 €;** ☎0746.172.732/ 0753.101.220

61. **Unirii,** Alba Iulia, S.U. 300 mp, curte 100 mp, 11 cam., nemobilata, neutilata, vila S+P+1E+M, 8-11 camere, 300 mp utili, 4 bai, renovata si consolidata 2009, finisaje de calitate: parchet din lemn triplu stratificat, centrala, A/C. Ideal birou/firma. **2.799 €;** ☎0723.334.024 bbadrian@gmail.com

62. **Unirii,** Alba Iulia, Decebal, mall, metrou bloc nou S.U. 300 mp, curte 200 mp, 8 cam., nemobilata, neutilata, Toneanu nr 26,5 min metrou,12 parcari singur curte, p+3e, 2010, finisaje premium, 4 bai, 6 balcoane, zona vile, sistem video, contract anaf, agentie, cabinet, birouri, hotel, clinica, call center, after-school, 8ac **3.000 €;** ☎0758.259.750/ 0755.022.290 office@imobservicecenter.ro

63. **Vatra** Luminoasa, S.U. 120 mp, curte 80 mp, 4 cam., mobilata partial, utilata, vila P+1+M, singur curte, scara interioara, curte fata si spate, centrala termica, **850 €;** ☎0720.663.399 siadconcept@gmail.com

64. **Vatra** Luminoasa, S.U. 200 mp, curte 80 mp, 6 cam., nemobilata, neutilata, vila singur curte, p+1, total 6 camere, 2 bai, 2 bucatarii, cu imbunatatiri, ideala birouri. **1.700 €;** ☎0752.036.997/ 0765.400.929

65. **Vila** cocheta, adiacent Domenii, S.U. 130 mp, curte 150 mp, 4 cam., mobilata partial, utilata, **1.100 €;** ☎0799.029.263 raluca.timofti@catoma.ro

66. **Vila** de inchiriat P+1+M si terasa 50 mp in zona Aviatorilor, Kiseleff, S.U. 300 mp, curte 250 mp, 10 cam., nemobilata, utilata partial, **3.000 €;** ☎0724.808.552 matei@mateipantea.ro

67. **Vila** Dristor, Baba Novac S.U. 280 mp, curte 200 mp, 7 cam., mobilata, utilata, **2.200 €;** ☎031.630.69.36 robert@robertgagos.ro

68. **Vila** parter si etaj Piata Victoriei renovata locuinta sau office S.U. 140.00 mp, curte 120.00 mp, 6 cam., mobilata partial, neutilata, **1.200 €;** ☎0725.540.400 vlad@vladtrimbitasu.ro

69. **Vila,** Piata Alba Iulia, 4 dormitoare, S.U. 150 mp, curte 250 mp, 5 cam., mobilata, utilata, **2.200 €;** ☎031.630.35.50 sorin@sorinraducu.ro

70. **Vitan** mall, S.U. 180 mp, curte 70 mp, 7 cam., mobilata partial, utilata, inchiriez vila P+2 cu 7 camere in Vitan pentru orice activitate. **2.200 €;** ☎0763.102.443 morena_ela88@yahoo.com

71. **Voluntari,** Metro, mobilata partial, utilata, casa curte, 3 camere, dec.e, gaze, **350 €;** ☎0731.759.353

Imobiliare închirieri DIVERSE, CAMERE CU CHIRIE

72. **Zona Lebada, mobilata, utilata, 1 ap. 2 camere, 48 mp, utilat mobilat, bucat.- 0724125282. Zona Colentina, 2 cma. la curte, mobilate cu toate facilitatile- 0765353938**

Diverse, camere cu chirie

1. **1 Decembrie,** metrou, inchiriez camera bloc, unei doamne, chiria lunara; ☎0728.178.401/ 0775.186.944

2. **Aparatorii** Patriei, particular, inchiriez camere in vila, eventual pt. muncitori, toate facilitatile, tot confortul, apropiere metrou. Ofer si cer seriozitate; ☎0726.950.664

3. **Aparatorii** Patriei, metrou, casa curte pentru cazare muncitori; ☎0726.523.399

4. **Auchan** Titan, camera mobilata la curte, **650 L;** ☎0761.622.223

5. **Auchan,** camera curte, conditii bloc, tv, masina de spalat, 300 lei, baie, bucatarie; ☎0761.612.298/ 0727.299.322

6. **Berceni,** Aparatorii Patriei, camera mobilata in vila cu dependinte comune numai pe etaj pentru fete; ☎0721.245.524

7. **Berceni,** Aparatorii Patriei, proprietar ofer cam. la curte, an 1980, 30 mp, mobilata, renovata, baie, bucat, 250 mp de metoru, utilitati incluse, **800 L;** ☎0785.215.652

8. **Berceni,** Brancoveanu, doamna singura ofer camera in apartament dec., mobilat modern, totul nou, cu baie proprie, pentru o doamna salariata, nefumatoare, plus garantie; **450 L;** ☎0735.343.011/ 0742.350.553

9. **Berceni,** camera dec.a, termen lung, pt o doamna, 1 persoana, 1 camera din 3 la bloc, pentru o doamna salariata, ingrijita, serioasa, exclus cupluri, seriozitate, metrou 7 min, mobilat, tv, net, frigi, m spalat noi, toate conditiile. **400 L;** ☎0761.473.030 euroconcept.translations@yahoo.com

10. **Berceni,** camera pentru doamna camera separata in ap. gratuit, ofer, domn crestin la doamna maxim 50 ani, chiar cu copii, modesta cu probleme locuinta, serviciu, altele, contra ingrijire o data pe saptamana ap. Exclus barbati si cuplu. ☎0728.672.127 tana.nicu@yahoo.com

11. **Berceni,** Giurgiului, camera la curte, particular, inchiriez camera la curte, zona Berceni, Giurgiului, conditii avantajoase, intrare separat, baie si bucatarie 700 lei (1+1); **700 L;** ☎0771.081.693/ 0732.694.356

12. **Brancoveanu,** camera la bloc pentru 2 fete sau cuplu fara copii. Interzis cu caini sau pisici; ☎0724.257.455

13. **Bucur** Obor, inchiriez ap. 3 camere, 2 sunt libere, pentru 2 doamne. Et. 9, nefumatoare, chiria **100 €;** ☎0722.620.774

14. **Bucur** Obor, metrou, doamna singura ofer camera in apartament dec., et. 2/9, blocul Almo, totul nou, pentru o tanara nefumatoare, plus garantie, **450 L;** ☎0735.343.011/ 0742.350.553

15. **Bucuresti** si provincie, toate zonele, garsoniere, apartamente, camere curte/ bloc, case vile, terenuri, spatii, locuri de veci, schimburi, vanzari, cumparari; ☎0735.343.011/ 0742.350.553

16. **Calea** Calarasilor, inchiriez teren centru, Calea Calarasilor, Univ. Hyperion, Bucuresti, central, teren 532 mp, colt, teren cu deschidere, vad, vizibilitate, artera circulata, utilitati, liber, disponibil imediat, pretabil activitati comerciale, servicii **10 €;** ☎0743.174.433

17. **Calea** Giulesti inchiriez camere pt. echipe de muncitori; ☎0726.242.798

18. **Calea** Giulesti nr. 10, inchiriez camera la curte, intrare separata, mobilata, zona linistita, curata; ☎0766.875.967

19. **Camera** cu baie, bucatarie pentru o doamna sau cuplu, **350 L;** ☎0720.349.905

20. **Camera** cu chirie zona Titan - Policlinica Proprietara, inchiriez camera in apartament 3 camere - renovat recent, mobilat, g,f,t, masina de spalat, frigider etc - unei doamne/domnisoare, zona Policlinica Titan. Se cere garantie. Exclus baieti. **450 L;** ☎0720.294.600

21. **Camera** in vila, 3 min. metrou, mobilate, toate conditiile, 1+1, **600 L;** ☎0760.722.140

22. **Camera** in vila, apropiere metrou AP Camera de inchiriat in vila P+1 (zona linistita de vile), cu dependinte comune. Anunt valabil numai pentru fete! ☎0721.245.524

23. **Camin** muncitori Bucuresti, 15 lei/zi, stim ca majoritatea muncitorilor zabovesc doar seara si noaptea in unitatea lor de cazare. De aceea, punem la dispozitie servicii de calitate la cele mai bune preturi. **15 L;** ☎0722.304.830/ 0722.612.792 info@hotelzenix.ro

24. **Cartier** 23 August camere la curte (vila) pt. muncitori in constructii sau firma de paza. Paturi suprapuse, detalii la tel. ☎0774.480.970/ 0773.921.776/ 0766.480.846

25. **Cartier** 23 August, sector 3, inchiriez camera la curte, **400 L;** ☎0771.797.117

26. **Cartierul** 23 August, camera la curte intrare separata, toate utilitatile, apropere de metrou Republica, **550 L;** ☎0784.703.886

27. **Central,** Camera inchiriez camere la mansarda in zona centrala, bucatarie si baie la comun. Camera pentru o singura persona pret 400 Lei, **400 L;** ☎0733.832.466

28. **Colentina,** 2 camere, semidec., la curte, la 2 baieti salariat, 500 lei de persoana + 1 luna garantie; ☎0773.392.681

29. **Colentina,** Maior Bacila, teren intravilan, 600 mp, deschidere 30 m, langa spalatoria auto, negociabil, **1.500 €;** ☎021.253.01.13/ 0745.087.966 office_treibrazi@yahoo.com

30. **Colentina,** Avion, camera spre inchiriat la o fata serioasa, la curte, conditii bloc, toate utilitatile, cheltuieli incluse. **700 L;** ☎0732.084.013/ 0772.428.780

31. **Crangasi** Bld. Constructorilor aproape de metrou, camera bloc mobilata complet, eleganta, TV, internet, curata pt. o persoana 400 de lei lunar ☎0726.451.222

32. **Directia** Generala de Asistenta Sociala a Mun. Bucuresti inchiriaza in Bucuresti un imobil care va avea destinatie sociala. Documentatia detaliata este publicata pe website-ul institutiei la adresa: www.dgas.ro; ☎021.314.23.15

33. **Dorobanti** Perla camera bloc fara proprietar, mobilata complet, acces la comun cu alti doi chirias, acces baie+bucarie la comun pt. o singura persoana 500 de lei plata lunar; ☎0762.932.711

34. **Dristor,** inchiriez camera la curte, mobilata complet, conditii de bloc, utilitatile incluse in pret; ☎0765.502.146

35. **Dristor,** metrou, doamna singura ofer camera in apartament dec., P/9, mobilat, pentru o fara salariata, prefer nefumatoare, plata lunar, fara garantie; ☎0735.343.011/ 0742.350.553

36. **Drumul** Gazarului, doamna singura ofer camera et. 1/4, mobilata, utilata pentru o persoana de sex feminin, plus garantie, **400 L;** ☎0735.343.011/ 0742.350.553

37. **Drumul** Taberei camera in gazda pentru o persoana serioasa, superb finisat la standarde occidentale, situat intre Plaza Mall si Afi Palace. Acces la metrou si mijloacele de transport in comun. Wi-FI & Tv, 130 proprietare, **130 €;** ☎0735.260.207 iliescu.ani@gmail.com

38. **Drumul** Taberei statia Eugen Lovinescu, autobuze 368, 105, troleibuz 69, 1 statie de linia 41, camera mobilata, dec.a, curata, unei tinere sau doamne salariate, **400 L;** ☎0724.278.376

39. **Eroii** Revolutiei camera bloc langa metrou, eleganta, curata, fara proprietar, cheie la camera, apartamentul este renovat, mobilat modern 650 de lei chiria ☎0765.458.039

40. **Fizicienilor** Vitan, camere camin studentesc, inchiriez camere camin studentesc zona Fizicienilor Vitan, strada Lacramioarei 56, preturi de la 500 Lei cu totul inclus, camere cu grup sanitar si frigider propriu, bucatarie si spalatorie comun **500 L;** ☎0766.953.094 Mihnea.chiajna@gmail.com

41. **Fizicienilor,** doamna singura ofer camera in apartament dec., mobilat modern pentru o persoana de sex feminin, plata lunar, fara garantie; ☎0735.343.011/ 0742.350.553

42. **Giulesti,** camera cu intrare separata in baie, bucatarie la comn, masina de spalat, pret cu tot cu utilitati, **800 L;** ☎0771.372.342/ 0774.072.609

43. **Giulesti,** un pat in cadrul unui dormitor de barbati, aer conditionat, TV, masina de spalat, 30 lei/persoana; ☎0771.372.342/ 0774.072.609

44. **Gorjului,** inchiriez o camera, de preferinta sex feminin, doresc pensionara. Solicit si un mic ajutor in casa. Rog seriozitate. Urgent ☎0722.651.429

45. **Grivita,** metrou, camera mobilata frumos, intrare separata casa curte, tv, internet, cablu, acces masina spalat, baie, bucatarie, parchet, termopan, tv, unui salariat **450 L;** ☎0724.278.376

46. **Ion** Scortan 99 B, sect. 2, inchiriez camera la curte, zona Andronache, conditii exceptionale, **100 €;** ☎0767.223.397

47. Liberty Mall-Trafic Greu, apartament de 4 camere, o camera libera in apartament, celalte ocupate de doua chiriase, apartamentul este renovat, mobilat, curat pt. o domnisoara sau doamna 450 de lei ☎0726.451.221

48. Masaj terapeutic pentru recuperare medicala, sportiv, reflexogen, lombar, cervical, capilar, facial si masaj de relaxare. Masajul se face pe masa de masaj, intr-un cabinet de kinetoterapie zona Intercontinetal-Biserica Catolica Italiana, ☎0729.695.061

49. **Mihai** Bravu vis-a-vis Lidl, inchiriez camera, mobilata, utilata, pret: 800 ron, o camera 700 ron (fara alte costuri). ☎0786.247.488

50. **Mihai** Bravu, 300 m de metrou, camin particular, toate cheltuielile incluse, aproape de centru, liniste, curatenie, conditii deosebite, tv, ac, internet, masina de spalat automata, aragaz, cuptor cu microunde, etc **380 L;** ☎0720.441.880/ 0766.214.427 markr2_many@yahoo.com

51. **Militari** (Cora), inchiriez camera in apartament la bloc, dec., mobilata, tv, acces dependinte, persoane salariate si nefumatoare; ☎0726.229.149/ 0769.000.803

52. **Militari,** curte, camera mobilata, cablu, net, acces baie, bucatarie, plata lunar. Selectiv, numai o persoana ☎0761.645.844

53. **Militari, inchiriez camera utilata, mobilata complet, curatenie, linisite, caldura, apa calda, cablu tv, internet, 600 L; ☎0764.246.075**

54. **Militari,** Apusului, inchiriez minim un an camera mobilata, in apart. cu tv si masina despalat la o pers. pana in 35 ani; ☎0762.780.347

55. **Militari,** Politehnica, doua fete in apart. 3 cam., dec., 2 bai, et. 5/10, renovat, bloc reabilitat, cautam colega/ colege, **100 €;** ☎0767.304.316/ 0735.275.630

56. **Militari,** Uverturii, minigarsoniera la curte, conditii bloc; ☎0722.237.879

57. **Nicolae** Grigorescu langa metrou, camera bloc, mobilatacomplet, TV, internet, curata, acces dependinte pt. o persoana 450 de lei pentru o persoana ☎0768.013.183

58. **Ozana,** Camera mobilata in vila, curte, conditii bloc, incalzire centrala termica, baie, bucatarie; ☎0761.612.298/ 0727.299.322

59. **Petre** Ispirescu, Rahova, inchiriez camera mobilata, la bloc, conditii bune, unei fete angajate. Rog seriozitate, **100 €;** ☎0784.796.056/ 0767.428.506

60. **Piata** Ferentari particular inchiriez camera la curte, mobilata, utilata, intrare separata, cu utilitati incluse unei doamne serioase **650 L;** ☎0769.156.037/ 0723.623.908

61. **Piata** Iancului (metrou), camera spatioasa cu balcon mare, acces bucatarie si baie, in apartament locuit, **700 L;** ☎0724.311.834

62. **Piata** Resita, doamna singura ofer camera in apartament, P/4, mobilata modern, pentru un baiat tanar, salariat sau student, plus 200 lei garantie, **400 L;** ☎0735.343.011/ 0742.350.553

63. **Piata** Romana, Polona, ofer o camera mobilata conditii bune, camera cu 2 paturi, pentru 2 baieti muncitori sau pensionar; ☎0730.846.127

64. **Piata** Rosetti, inchiriez o camera; ☎0723.931.010

65. **Prelungirea** Ghencea, autobuz 368, 122, 222, 385, 105 inchiriez camera la curte, toate conditiile, intrare separata, pentru o fata serioasa; ☎0729.236.840

66. **Rahova** piata, proprietar inchiriez 2 camere plus bacatarie, Rahova piata proprietar inchiriez 2 camere plus bucatarie la curte, intrare separata. Nu are baie, doar wc. **700 L;** ☎0761.824.328

67. **Rahova,** inchiriez camera si bucatarie la curte, mobilate; ☎0769.509.789

68. **Rahova,** Salaj, inchiriez camera in vila toate conditiile, baie si bucatarie la comun, **550 L;** ☎0723.147.121

69. **Rahova,** strada Barca, langa Margeanului, o camera de inchiriat in apartament cu trei camere, dec. pentru o persoana salariata, fara proprietar in locatie, o luna garantie, cu contract. Rog seriozitate. **500 L;** ☎0726.452.913

70. **Sector** 1, camera de inchiriat la curte, cu conditii; ☎0769.994.503

71. **Sector** 1, Parc Bazilescu, inchiriez camera complet mobilata, totul nou, toate utilitatile incluse, inclusiv cablu si internet, la vila in zona Bucurestii Noi, Parc Bazilescu, pentru studenta sau tanara salariata. Metroul, parcul si piata la 2 min. de mers pe jos. Pretul este de **150 €;** ☎0784.703.924

Imobiliare închirieri SPAȚII COMERCIALE, BIROURI

72. **Sector** 1, Piata Amzei, primesc in gazda salariata/ studenta, romanca/ straina, convenabil; ☎0745.647.330

73. Sector 2, Cartier Tei, gazda la bloc pentru tineri nefumatori, intrare separata, acces utilitati, negociabil, tel. intre 10-19; 600 L; ☎0736.071.018

74. Sector 4, zona centrala, camere spre inchiriere, la curte. Rog seriozitate; ☎0724.653.475

75. Sector 5, camera la curte, mare, curata, mobilata, apa, gaze, canal, baie, bucat. la o pers. nefumatoare, tramvai 11, masina 220, statia Progresu, inclus utilitati, 700 L; ☎0786.489.741

76. **Soseaua** Giurgiului, inchiriez camera conditii bune, nu solicit garantie, neg. ☎0731.603.364

77. **Stadion** National inchiriez camera in ap. pentru doamna (eleva- fata); ☎0756.571.830

78. **Statuie,** Catelu, camera de inchiriat la un barbat, la curte, conditii de bloc, cu totul, **500 L;** ☎0731.541.243

79. **Titan,** camera curte, conditii bloc, tv, masina spalat, baie, bucatarie; ☎0761.612.298/ 0727.299.322

80. **Titan,** particular, o camera in ap. 3 camere curat, mobilat, toate utilitatile, 2 gr. sanitare, 1+1, **150 €;** ☎0747.388.711

81. **Titan,** Nicolae Grigorescu, camera la o fata, doamna, fara agentie, fara avans, utilata, **600 L;** ☎0763.159.495

82. **Titan,** str. Fetesti, teren intravilan 900 mp, 15 m deschidere, ingradit cu gard, toate facilitatile pe teren, gaze, curent, canalizare, ideal depozit etc., etc., contract ANAF, termen lung, discutabil; ☎0735.343.011/ 0742.350.553

83. **Vitan** Auchan, piata Bobocica, camera mobilata curte conditii bloc, acces baie bucatarie, cablu net, masina de spalat, zona buna mijloace de transport foatre aproape. Pentru o singura persoana, camera disponibila de azi. ☎0762.992.990 antonio7274@yahoo.com

84. **Zetari,** Baciului, inchiriez camera la curte, cu toate conditiile, baie, bucatarie, maxim 2 pers; ☎0739.334.473

Spații comerciale, birouri

1. **13 Septembrie,** str. Apolodor, S.U. 108 mp, spatiu birouri, 13 Septembrie, str. Apolodor nr. 42, spatiul este mobilat cu mobiler modern, etaj 2/3, **1.500 €;** ☎0723.547.544 elenamanzala5@gmail.com

2. **Aleea** Emil Botta, sector 3, S.U. 65 mp, inchiriez spatiu comercial in Aleea Emil Botta, Sector 3, Bucuresti. Detalii la numarul de telefon **1.500 €;** ☎0721.689.763

3. **Alexandriei,** Prelungirea Ghencea Fortuna Residence S.U. 47 mp, sp. comercial, spatiu comercial 47mp cu vad. 3 locuri de parcare disponibile, situat la parterul blocului, langa un complex de blocuri in dezvoltare si langa cartierul Fortuna Residence. lumina, gaz, apa, alarma, etc **500 €;** ☎0725.885.866/ 0725.885.844 office@westimob.ro

4. **Apartament** 2 camere parter, spatiu birou Romanceirilor S.U. 52 mp, spatiu birouri, **280 €;** ☎0722.382.832 contact@erikachica.ro

5. **Arcul** de Triumf, S.U. 150 mp, spatiu birouri, Marasti, et 3 in vila categ. A, ideal ptr birou, cabinet medical, vis a vis de spital Elias, disponibil de la 1 iulie. **1.500 €;** ☎0725.130.000

6. **Armeneasca,** ultracentral, Str. Armeneasca, S.U. 70 mp, spatiu birouri, ofer spre inchiriere spatiu pentru birou, situat la parterul si demisolul unui imobil din perioada interbelica, proaspat renovat. Pretabil orice activitate, **450 €;** ☎0731.602.907/ 0755.680.215 ionut.imobiliare2011@gmail.com

7. **Austrului** str., Ferdinand, sector 2, S.U. 200 mp, spatiu birouri, strada Austrului, zona Traian, Ferdinand, apartament 200 mp utili, in vila, intrare separata, renovat, consolidat, 3 camere birou, un open space 70 mp, doua bai, curte in proprietate cca 150 mp. **1.000 €;** ☎0799.974.400 Costinsta@gmail.com

8. **B-dul** Timisoara,Militari spatiu birouri, Inchiriez spatiu pretabil birouri compartimentat, contorizat, parcare,etaj 2/2 acces lift, B-dul Timisoara Nr. 80 sect 6. Bucuresti. 6.5euro/mp + TVA. **7 €;** ☎0724.396.715 radox@radox.ro

9. **Berceni,** metrou Leonida, 90 mp, vitrina stradala S.U. 90 mp, sp. comercial, Direct proprietar! Berceni, metrou Leonida la 10 minute, inchiriez spatiu comercial, 90 mp, vitrina la strada, in apropierea complexului comercial La Strada Mall, liber, toate utilitatile, parcare. **1.100 €;** ☎0774.075.901/ 0773.903.372

10. **Birou,** cabinet, sediu Startup la ASE metrou Romana S.U. 19 mp, spatiu birouri, Disponibila imediat o camera in cladire de birouri, central pe Caderea Bastiliei. Aproape de ASE si metrou Piata Romana. Proaspat renovat, curat, paza, aer conditionat. Doua grupuri sanitare per etaj. **250 €;** ☎0723.331.829

11. **Bolintin** Vale S.U. 500 mp, 500mp in centrul orasului, loc cu vad foarte bun. ☎0744.919.171

12. **Brancoveanu,** S.U. 440 mp, spatiu birouri, cladire noua de lux finalizata in 2018, prima inchiriere, pozitionata excelent acces metrou/ ratb, piata, hipermarketuri la 5 min, sala asteptare, pretabil pt. policlinica, cab. medicale, lab. analize, birouri **8 €;** ☎0729.737.619 office@photocake.ro

13. **Brancoveanu,** proprietar, colaboram si cu agentii S.U. 180 mp, sp. depozitare, inchiriere 180 utili, brancoveanu, in cladire noua **9 €;** ☎0729.737.619

14. **Bucuresti** S.U. 120 mp, sp. comercial, apartament 120 mp, 5 camere plus terasa 130 mp, **1.000 €;** ☎0787.538.326 Liana.olteanu@yahoo.com

15. **Bucuresti, Sos. Pantelimon nr. 91 si nr. 119, S.U. 113

Imobiliare închirieri **SPAŢII COMERCIALE, BIROURI**

72. **Metrou** Bazilescu, Bucuresti, sector 1 S.U. 600 mp, sp. comercial, proprietar inchiriez cladire noua p+2, 600 mp utili, curte, situata stradal, la 50 m de metrou Bazilescu, parcare usoara. Finisaje de calitate, granit. Pretabil clinica,birouri, sala evenimente, etc **5.000 €;** ☎0721.292.386

73. **Mihai** Bravu, S.U. 29 mp, stradal, intre lancului si Obor, cladire de birouri, etaj 3, spatiu compus din doua incaperi din care una de aprox. 4mp; costul de mentenanta (cu toate utilitatile incluse) este de 3.5 euro/mp; **328 €;** ☎0767.653.693

74. **Mihai** Bravu, S.U. 29 mp, spatiu birouri, stradal, intre lancului si Obor, cladire de birouri, etaj 3, spatiu compus dintr-o singura camera, in suprafata utila de 29 mp; costul de mentenanta (cu toate utilitatile incluse) este de 3.5 euro/mp; **328 €;** ☎0767.653.693

75. **Militari** S.U. 20 mp, Iuliu Maniu, trafic pietonal si auto, pretabil orice activitate, liber **300 €;** ☎0720.592.299

76. **Militari** Residence S.U. 42 mp, sp. comercial, spatiu comercial, 42 mp, Strada Tineretului, langa Mega Image. Centrala proprie, scara exterioara, super vad; **490 €;** ☎0722.426.832

77. **Militari** Residence, S.U. 170 mp, sp. comercial, spatiu comercial in Militari Residence, suprafata 170 mp, vitrina 13 ml, aflat la parterul unui imobil din 2018. Spatiul are forma patrata, este open space, are inaltime de 3m. Spatiul are 380V, **1.300 €;** ☎0727.256.147/ 0740.023.488 nicoli.imobiliare@gmail.com

78. **Militari,** langa Piata Veteranilor, S.U. 14 mp, sp. comercial, ofer spre inchiriere un spatiu comercial cu vitrina dubla stradala de 3 m pe strada Dealul Tugulea, langa Piata Veteranilor, trafic pietonal, pretabil orice activitate, particular. **500 €;** ☎0767.461.757 kurta_eric23@yahoo.com

79. **Militari,** Lujerului, S.U. 1000 mp, sp. comercial, spatii 500-1000 mp, pentru depozitare si vanzare cu vadm acces tir, rampe, paza nonstop, toate utilitatile, 3 e/mp. **3 €;** ☎0722.252.995

80. **Militari,** Lujerului, S.U. 40 mp, Str. Drumul Timonierului nr. 26, magazie 40 mp cu vad pentru depozitare si vanzare situata in en gros. Apromat, acces tir, paza nonstop, pretabil pentu orice domeniu de activitate, toate utilitatile, pentru informatii, Marian, **10 €;** ☎0722.252.995/ 0769.805.758

81. **Militari,** Lujerului, S.U. 20 mp, sp. comercial, Str. Drumul Timonierului nr. 26. Spatii comerciale cu vad pentru vanzare in en gros. Apromat pretabil pentu orice domeniu de activitate, paza nonstop, lifturi industriale, rampe acces tir, locuri de parcare, suprafete intre 10 mp si 50 mp. **16 €;** ☎0722.252.995/ 0769.805.758

82. **Militari,** Piata Gorjului S.U. 184 mp, sp. comercial, Militari - Piata Gorjului, spatiu comercial de inchiriat, bloc stradal pe Str.Moinesti, compus din parter si subsol, suprafata totala 184 mp, 3 cai de acces, pretabil pentru orice activitate, comision 0 %. **1.600 €;** ☎0760.654.540

83. **Militari-** I. Maniu S.U. 300 mp, sp. industrial, hala renovata recent, grupuri sanitare-dusuri, 380 V, acces 2 laturi, lift marfa, incalzire, contorizare separata. Pretabil productie industrie usoara. Pret/mp **6 €;** ☎0727.696.936/ 0760.240.796 esaimob@gmail.com

84. **Mogosoaia,** inchiriez restaurant pe malul lacului, S.U. 650 mp, sp. comercial, inchiriez restaurant pe malul Lacului Mogosoaia, cu spatiu generos, dotat cu tot necesarul pentru mese de 250 de persoane, parcare curte interioara, gradina si deschidere de 100 m la luciul lacului, **3.600 €;** ☎0723.571.522 iondulugeac@yahoo.com

85. **Morarilor** S.U. 200 mp, 20 mp, 100 euro, Morarilor, Pantelimon 200 mp, 1000 euro, Pallady 800 mp 3,5 euro/mp pentru depozitare. ☎0722.547.414

86. **Mosilor** S.U. 100 mp, sp. comercial, Obor spatiu comercial parter de bloc suprafata 100 mp, vitrina 10 ml, compartimentat in 4 incaperi, dublu acces, centrala proprie **1.590 €;** ☎0724.226.342/ 021.312.59.99 cristian@k-imobiliare.ro

87. **Mosilor** 205, S.U. 24 mp, spatiu comercial stradal, grup sanitar, vitrina 3 m; ☎0722.237.156

88. **Mosilor,** S.U. 150 mp, spatiu birouri, Foisorul de Foc, acces metrou/ratb, et. 2/3 in vila superba pentru birouri, stil arhitectonic, 150 mp, compartimentat 5 camere, inalte, arcade, 2 gs, bucatarie, spatii depozitare, balcon fumat, gradina superba. **1.300 €;** ☎0728.415.944/ 0745.540.560

89. **MOSILOR,** S.U. 25 mp, sp. comercial, spatiu comercial situat la parter, Calea Mosilor Nr 300, vitrina stradala, **1.000 €;** ☎0725.130.000

90. **Obor,** sp. comercial, 3,9 euro/mp, exceptional, superoportunitate, 250 mp sau 500 mp, multifunctional, open space+birouri, supermarkket, hostel, medicale, sala biliard-tenis, productie, depozitare, autoservice, showroom ; **4 €;** ☎0733.185.441

91. **Obor,** S.U. 32 mp, spatiu birouri, Chiristigiilor, spatiu comercial, pretabil activitati de birou/ comercial situat la parter de bloc, intrare separata, gr. sanitar, renovat,gresie,termopan,utilitati contorizate separat bloc 2008. **350 €;** ☎0756.256.934 andreeaimobiliare@yahoo.com

92. **Obor,** Pantelimon, S.U. 37 mp, spatiu birouri, birou lux, multiple oportunitati, 10 euro/mp; ☎0745.051.201

93. **Otopeni,** Ilfov, Str 23 August nr 1, Bl B 1-1, S.U. 130 mp, sp. comercial, 130 mp, situat Otopeni Central, vad format, deschidere vitrina 11 mp; doua zone de acces, prezinta WC si centrala termica proprie, pretabil banca, farmacie, supermarket, cafenea, restaurant, showroom **2.275 €;** ☎0788.652.606 radulesa@gmail.com

94. **Pantelimon** Bucuresti, inchiriere spatiu hala S.U. 180 mp, sp. depozitare, Republica spatiu depozitare suprafata de 150 si 180 mp inaltime 4 m, birouri, gr. sanitar, acces tir/ auto, spatiu pretabil depozitare/ mica productie, croitorie, facilitatile inclusiv incalzire, racire **6 €;** ☎0724.485.211/ 0732.366.831 caramihailuminita@gmail.com

95. **Pantelimon,** S.U. 50 mp, punct sanitar incinta, consum contorizat curent trifazic, renovat inclusiv fatada, vad format; ☎0733.654.341

96. **Pantelimon,** S.U. 15 mp, punct sanitar incinta, curent trifazic, vad format, sugestii: amanet, plafar, agentie loto; ☎0733.654.341

97. **Pantelimon,** Biserica Capra, S.U. 1000 mp, spatiu birouri, spatiu pentru birou, d+p+4 etaje, Pantelimon **8.000 €;** ☎0726.395.577/ 0722.430.800 tavakoli_m7@yahoo.com

98. **Parc** Carol, centru, S.U. 45 mp, sp. comercial, spatiu comercial (show-room) ultracentral (parc Carol, 11 iunie), la strada cu trafic mare de masini si de oameni, 45+13 mp (demisol) utili (82 mp amprenta), utilitati, 1/ 2 intrari, loc parcare. **675 €;** ☎0722.455.662/ 0755.048.744 training@conceptmarketing.ro

99. **Piata** Iancului S.U. 25 mp, spatiu birouri, Pache Protopopescu, superpozitie, acces metrou/ ratb, imobil exclusiv birouri, paza, 25 mp, intrare separata, et. 2/3, open space, mocheta, gs (femei, barbati), mentenanta si utilitati incluse 250 euro **200 €;** ☎0728.415.944/ 0745.540.560

100. **Piata** Iancului, S.U. 80 mp, sp. comercial, superpozitie, trafic pietonal si auto intens, deschidere la strada de aprox. 6 ml, vad comercial, 80 mp, parter-40 mp, open space mare+o camera, gs, subsol-40 mp, toate utilitatile, pretabil comercial/birouri. **1.300 €;** ☎0728.415.944/ 0745.540.560

101. **Piata** Iancului, S.U. 40 mp, sp. comercial, superpozitie, trafic pietonal si auto, acces rapid metrou/ STB,parter vila cu intrare din strada, 40 mp, open space sau 2 incaperi, spatiu depozitare, gs, amenajat, luminos, toate utilitatile, comercial/ birouri **1.000 €;** ☎0728.415.944/ 0745.540.560

102. **Piata** Iancului, S.U. 25 mp, sp. comercial, superpozitie, vad comercial, trafic pietonal si auto intens, 25 mp, vitrina cu deschidere la strada de 2, 5 ml, open space + spatiu depozitare, gs. propriu, ideal diverse activitati comerciale **700 €;** ☎0728.415.944/ 0745.540.560

103. **Piata** Kogalniceanu, S.U. 25 mp, sp. comercial, Izvor, superpozitie, vad comercial, trafic pietonal, vitrina cu deschidere de 2,5 ml, 25 mp, open space, gs propriu, curent separat, liber, pretabil activitati comerciale sau birouri. **300 €;** ☎0728.415.944/ 0745.540.560

104. **Piata** Muncii inchiriere spatiu birou S.U. 165 mp, spatiu birouri, Piata Muncii cladire de birouri spatiu disponibil etajul 1, suprafata de 165 mp finisat, pret 1600 euro / luna cu utilitatile incluse, **1.600 €;** ☎0724.485.211/ 0732.366.831 lcluminita7@gmail.com

105. **Piata** Obor, Hala veche, sp. comercial, societate comerciala inchiriaza spatii pretabile pentru desfasurarea activitatii de: pescarie, restaurant, fast food, zone productie (carmangerie, catering si depozitare); ☎0769.153.614

106. **Piata Progresul, S.U. 50 mp, sp. comercial, inchiriez spatiu comercial Piata Progresul situat in complex comercial 50 mp, chirie 690 euro/ luna, relatii tel. 690 €; ☎0722.100.011**

107. **Piata Ramnicu Sarat, S.U. 20 mp, sp. comercial, complez comercial 20 mp, vitrina 2,6m, curent trifazic, grup sanitar, vad comercial. 1300 euro/luna cu TVA inclus 1.300 €; ☎0722.741.523**

108. **Piata** Romana S.U. 20 mp, spatiu birouri, Bd. Dacia-Piata Spaniei, imobil nou exclusiv birouri cu 3 etaje, stradal, liniste, intimitate, suprafete intre 15-50 mp, spatii separate, loc pentru fumat, gs, utilitati si mentenanta incluse, birouri/comercial. **200 €;** ☎0728.415.944/ 0745.540.560

109. **Piata** Romana S.U. 100 mp, sp. comercial, Complet utilat, aer condi?ionat, centrala, ventila?ie, 2 bai, 4 camere, salon primire cu bar. Pretabil si pentru alt domeniu de activitate.Garan?ie 3000 euro. **1.300 €;** ☎0722.168.698 radugimy@yahoo.com

110. **Piata** Rosetti, stradal, S.U. 20 mp, sp. comercial, vad si trafic pietonal, amenajat, **650 €;** ☎0772.259.622

111. **Piata** Unirii, S.U. 25 mp, spatiu birouri, acces rapid metrou/stb, zona linistita, garsoniera dec.a, 25 mp, et. 2/3, totul nou, prima inchiriere, ventiloconvectoare, cheltuieli foarte mici, birou/comercial **200 €;** ☎0728.415.944/ 0745.540.560

112. **Pieptanari,** Piata Ferentari, S.U. 220 mp, sp. industrial, bd. Pieptanari, Piata Ferentari, hala, spatiu 220 mp sau 150 mp, inalt, pretabil depozit, atelier, langa alte depozite, spatii, ateliere, utilitati, curent trifazic, acces usor, strada foarte buna, civilizat **3 €;** ☎0722.274.245

113. **Popesti** Leordeni S.U. 20000 mp, sp. depozitare, calitatea cea mai inalta preturi incepand 2,2 euro/mp hale depozitare incepand de la 50 mp pana la 20.000 mp se pot imparti in functie de necesitatea chiriasului birouri spatii de productie; ☎0741.200.094/ 0758.022.771 grecrombussinesgroup@yahoo.com

114. **Popesti** Leordeni inchiriere spatiu hala S.U. 400 mp, sp. depozitare, Popesti Leordeni hala 400 mp h-4,5m, 2 birouri, gr sanitar, pretabil depozitare, ateliere diverse domenii activitate, facilitati, putere instalata, acces tir /auto locuri parcare, **1.300 €;** ☎0724.485.211/ 0754.672.478 lcluminita7@gmail.com

115. **Popesti** Leordeni, inchiriere spatiu productie, S.U. 90 mp, sp. depozitare, Popesti Leordeni spatiu parter 90 mp pretabil atelier mobila, depozitare, acces auto, tir, locuri parcare pret 3,5 euro/mp, TVA **315 €;** ☎0724.485.211/ 0732.366.831 lcluminita7@gmail.com

116. **Prelungirea** Ghencea S.U. 2500 mp, sp. comercial, inchiriez teren stradal Prel Ghencea 1500 sau 2500 mp dubla deschidere. Super vad, super trafic ideal pt spalatorie, vulcanizare, dezmembrari, service, depozitare, piata, hala, statie GPL numai 0.79 euro mp. **1 €;** ☎0784.999.555 mihai_savulescu@yahoo.com

117. **Prelungirea** Ghencea S.U. 240 mp, sp. comercial, Stradal, suprafata de 240 mp, open-space, 2 birouri, pardoseala din gresie, centrala proprie, geamuri termopan, pretabil showroom, birouri, loc de joaca, etc.. **1.800 €;** ☎0726.641.110 georgianasimonarusu@gmail.com

118. **Prelungirea** Ghencea, S.U. 100 mp, sp. comercial, proprietar inchiriez spatiu Prelungirea Ghencea, relatii la telefon, pretul este negociabil. **1.000 €;** ☎0722.254.012

119. **Rahova vicina S.U. 59 mp, sp. comercial, ideal cabinet, coafor, magazin, farmacie, vinarie, constr 2018, centrala proprie, A/C, grup sanitar, particular, proprietar. 600 €; ☎0724.478.554**

120. **Romana** Inchiriere spatiu de birouri in vila noua, S.U. 250 mp, spatiu birouri, va oferim spre Inchiriere un spatiu de birouri in vila noua situata in zona Romana. Spatiu este finisat premium si dispune de toate imbunatatirile. **2.040 €;** ☎0752.413.105 Cristian@proestate.ro

121. **Romana,** S.U. 100 mp, sp. comercial, Romana, Coloane, spatiu comercial cu suprafata de 100 mp, pretabil magazin haine, salon, birouri, stomatologie, etc. **1.650 €;** ☎0770.750.636 a.imobiliare@yahoo.com

122. **Rosetti,** zona, particular ofer spatiu 250 mp demisol, 200 + 50 mp parter + curte; ☎0768.749.730

123. **Rosu,** Chiajna, Ilfov, S.U. 525 mp, spatiu birouri, inchiriez spatiu birou in suprafata de 525 mp, care poate fi impartit in doua birouri **7 €;** ☎0721.053.713/ 0728.211.090 Many@cdi.ro

124. **Sector** 1, S.U. 440 mp, sp. comercial, societate comerciala inchiriaza spatiu comercial 450 mp, hala. **2.800 €;** ☎0744.226.641/ 0744.647.226 catalinoprina@gmail.com

125. **Sector** 3, S.U. 60 mp, sp. industrial, inchiriez 60-65 mp pt depozitare, servere, spatiu industrial, **400 €;** ☎+40744343688 office@remeco.ro

126. **Sector** 3, Str. Nicolae Rosu nr. 24, S.U. 100 mp, sp. comercial, 100 mp, open space- 8 Euro/mp; Nicolae Caramfil nr. 32, spatiu comercial 155 mp-15 Euro/mp; Calea Ferentari nr.17, sp. com. 125 mp-13 Euro/mp; ☎0752.214.121/ 0757.104.506/ 0757.104.506

127. **Sincai,** S.U. 80 mp, spatiu birouri, Serban Voda, spatiu pt. birouri, p/p+1, 80 mp, cu imb, se poate compartimenta si amenaja in functie de activitatea chiriasului **550 €;** ☎0752.036.997/ 0765.400.929

128. **Sos.** Chitilei, nr. 160, S.U. 120 mp, spatiu birouri, inchiriez cladire, P+1,120 mp, pt birouri sau spatii comerciale, situata stradal, acces mijl de transp in comun, spatiu necompartimentat, 2 bai, 1 balcon, amenajari moderne, centrala term, utilitati. **1.000 €;** ☎0744.244.149 poptean_maria@yahoo.com

129. **Sos.** Fundeni, nr. 159 S.U. 1000 mp, spatiu birouri, Fundeni Tower, imobil nou, confort, calitate si siguranta, parcare, paza, supraveghere video, la etj. 1-3, 2 lifturi, vis-a -vis spitalul Fundeni. **9 €;** ☎0739.620.626 tomah.ahmed@sirgrup.ro

130. **Soseau** Iancului 60 S.U. 47 mp, sp. comercial, persoana fizica, proprietar. Spatiu comercial Iancului-mega mall. **600 €;** ☎0744.646.494 mariuscrisa@yahoo.com

131. **Soseaua** Berceni nr. 3, metrou Dimitrie Leonida, S.U. 30 mp, spatiu birouri, spatiu de birouri, depozitare cu suprafata de 30 mp plus spatii auxiliare langa metrou Dimitrie Leonida, fan curier, **170 €;** ☎0724.458.272/ 0730.320.124

132. **Soseaua** Mihai Bravu nr. 292 bl 5 parter, Bucuresti S.U. 68 mp, sp. comercial, de inchiriat spatiu comercial cu o suprafata totala de 68 mp cu o vitrine de 6 m, situat pe soseaua Mihai Bravu, vis-a-vis de Spitalul Victor Babes **2.500 €;** ☎0765.874.841 ptotora61@yahoo.com

133. **Soseaua** Pantelimon, apropiere Delfinului, S.U. 212 mp, sp. comercial, Sos. Pantelimon, apropiere Delfinului, inchiriez spatiu comercial 212 mp, grup sanitar, 2 intrari. Proprietar. **2.600 €;** ☎0723.200.959 deliahangan@yahoo.com

134. **Spatiu** comercial Stefan cel Mare, inchiriere, vitrina, S.U. 30 mp, sp. comercial, **475 €;** ☎0720.714.919 razvan.dumitrescu@catoma.ro

135. **Spatiu** comercial, la parter de bloc, Mihai Bravu vis-a-vis Sectia 8 Politie S.U. 40 mp, sp. comercial, **550 €;** ☎031.630.89.34 contact@alexandrucordea.ro

136. **Spatiu** glamour zona nord, ideal salon estetica, sala fitness S.U. 98 mp, sp. comercial, **1.000 €;** ☎0769.250.545 contact@cristinamarin.ro

137. **Spatiu** glamour zona nord, ideal salon estetica, sala fitness S.U. 68 mp, sp. comercial, **800 €;** ☎0769.250.545 contact@cristinamarin.ro

138. **Stefanestii** de Jos Ilfov, hala de inchiriat S.U. 1150 mp, spatiu birouri, Hala de inchiriat Sos de Centura nr 10 Stefanestii de Jos. Hala depozitare 2 compartimentari 1150 mp, 4,75 euro + tva, 480 mp-4,75 euro+ tva. Birouri 680 mp, 6euro+ tva, ☎0744.651.044/ 0744.798.859 dan.popescu@mike.com.ro

139. **Stefanestii** de Jos, Ilfov, hala de inchiriat S.U. 1150 mp, hala de inchiriat Sos. de Centura nr. 10, Stefanestii de Jos, hala depozitare -2 compartimentari -1.150 mp - 4,75 euro + tva, 480 mp 4,75 euro + tva, birouri 680 mp 6 euro + tva ☎0744.651.044/ 0744.798.859 dan.popescu@mike.com.ro

140. **Strada** Calea Grivitei, nr 123, sector 1 S.U. 85 mp, sp. comercial, spatiu comercial de inchiriat suprafata 85m + pivnita, toate utilitatile, 1.200 euro pe luna. Spatiul se afla pe str. Calea Grivitei nr 123, sector 1. Pentru detalii sunati la tel **1.200 €;** ☎0745.761.111

141. **Strada** Lehliu, sector 2, particular inchiriez spatiu parter, camera, baie, bucatarie total 40 mp, la vila constructie 2012, pt. firme, birouri, depozit, colaborez cu agentii, **220 €;** ☎0724.519.042

142. **Tei,** Grigore Moisil nr. 42, sector 2, S.U. 82 mp, spatiu birouri, Grigore Moisil, spatiu birouri,etaj 1, impecabil, 82 mp, 650 euro/luna. Primele 15 zile, perioada instalare gratuita. Persoana fizica. **650 €;** ☎0722.503.888 marinela.mihailescu@gmail.com

143. **Theodor** Pallady langa Lidl S.U. 198 mp, spatiu birouri, inchiriez proprietar la parter spatiu birouri pretabil cabinete si diverse activitati, 6 camere pe hol, 198 mp cu: centrala, A/C, spatios, metrou 1 decembrie 1918, parcare 2 locuri, negociabil, **6 €;** ☎0724.811.759/ 0723.854.365

144. **Theodor** Pallady, S.U. 450 mp, sp. depozitare, spatiu depozitare/ productie, dimensiuni aprox 36 x 13 - suprafata 450 mp, inaltine 5,5 m lateral , 8 m central, 5,5 m lateral, toate facilitatile, locuri de parcare si acces tir **3.100 €;** ☎0724.226.342/ 021.312.59.99 cristian@k-imobiliare.ro

145. **Theodor** Pallady, sector 3, S.U. 95 mp, spatiu birouri, proprietar inchiriez spatiu birouri, 3 camere, 95 mp, centrala proprie, aer conditionat, spatios, metrou 1 decembrie 1918, parcare 2 locuri, etaj 2 din 3, contorizat separat apa, gaze si curent, **6 €;** ☎0724.811.759/ 0723.854.365

146. **Timpuri** Noi, Vacaresti, S.U. 56 mp, spatiu birouri, inchiriez apartament de 2 camere dec. la parterul unei vile amplasate stradal cu trafic pietonal si posibilitate de a afisaj reclama, spatiul este ideal pentru birouri **2.500 L;** ☎0721.237.966 strictflorania@yahoo.com

147. **Tineretului,** S.U. 52 mp, dec., centrala, termopan, ac, gresie, faianta, grup sanitar, vad, pretabil firme, neg., **500 €;** ☎0723.424.111

148. **Titulescu,** proprietar, 140 mp, vitrina 10 m, vad S.U. 140 mp, sp. comercial, proprietar, inchiriez spatiu comercial 140 mp, stradal, sos. Nicolae Titulescu, la 20 m de gura Metrou Basarab, vitrina 10 ml, grup sanitar, trifazic, dublu acces **2.100 €;** ☎0736.460.001 office_mcd@yahoo.com

149. **Unirii** - Bulevardul Unirii S.U. 120 mp, spatiu birouri, Spatiu de birouri in zona Unirii - Bulevardul Unirii, pretabil pentru activitatile office. **8 €;** ☎0749.187.766 costin.lazar@neolandinvest.ro

150. **UNIRII,** S.U. 5 mp, spatiu birouri, Universitate, spatiu birouri, deschis, etaj 1/5, mobilat si utilat, paza, acces 24/24 ore saptamanal, acces 3 sali de sedinta, contract (punct de lucru), centrala, reabilitat si renovat 2015. **82 €;** ☎0722.702.564/ 0768.046.976 ioan.rusupfa@gmail.com

151. **Unirii,** 11 Iunie, S.U. 120 mp, sp. comercial, Unirii-11 Iunie, spatiu pretabil comercial sau birouri, situat pe parter si demisol, cu intrare direct din strada, proaspat renovat, 1.200 euro/luna. **1.200 €;** ☎0722.321.021 dragan.georgeta@regalservice.ro

152. **Unirii,** Alba Iulia, Decebal, mall, metrou,bloc nou S.U. 300 mp, spatiu birouri, Toneanu nr 26, 5 minute metrou, 12 parcari,singur curte, p+3e 2010, finisaje premium, 4 bai, 6 balcoane, zona vile, sistem video, contract Anaf inclus, agentie, cabinet, birouri, hotel, clinica, call center, after school, 8ac. **3.000 €;** ☎0758.259.750/ 0755.022.290 office@imobservicecenter.ro

153. **Unirii,** Fantani S.U. 60 mp, sp. comercial, Unirii, Fantani, bar mobilat complet, liber, super oferta, fara agenti. **1.200 €;** ☎0770.750.636 a.imobiliare@yahoo.com

154. **Unirii,** Piata Alba Iulia, spatiu birouri, S.U. 44 mp, spatiu birouri, inchiriere spatiu birouri, in zona Piata Alba Iulia bulevardul Unirii, situat in cladire de birouri.Este la etajul 1/5, in suprafata de 44 mp. Acces non-stop in birou **450 €;** ☎0727.034.875

155. **Unirii,** str. Apolodor, S.U. 108 mp, spatiu birouri, str. Apolodor, zona Unirii, Ministerul de Finante **1.500 €;** ☎0723.547.544 elenamanzala5@gmail.com

156. **Universitate** Armeneasca, S.U. 73 mp, spatiu birouri, spatiu birouri in suprafata utila de 72.4 mp, etaj 6, in cladire de birouri, chiria lunara este de 7 euro+tva/ mp, la care se adauga costul de mentenanta (utilitati incluse) in valoare de 2.75 euro+tva/ mp **603 €;** ☎0767.653.693

157. **Universitate,** S.U. 27 mp, spatiu birouri, cladire de birouri, la 400 m de gura de metrou, spatiu format dintr-o singura camera de 27 mp, situat la mezanin; grup sanitar si bucatarie in folosinta comuna cu celelalte spatii de pe palier; 11 euro+TVA/mp; **353 €;** ☎0767.653.693

158. **Universitate,** S.U. 60 mp, sp. comercial, inchiriez doua camere nemobilate pretabil spatiu comercial la parter vila. Acces separat din curtea imobilului. Doua camere cu baie proprie. Pe str Nicolae Filipescu. Suprafata 60 m.p. Pret 1100 euro. **1.100 €;** ☎0745.655.006 Amicul_perfect_2006@yahoo.com

159. **Universitate,** S.U. 36 mp, spatiu birouri, la 400 m de gura de metrou, spatiu format dintr-o singura camera de 36.8 mp, situat la mezanin, grup sanitar si bucatarie in folosinta comuna cu celelalte spatii de pe palier, 11 euro + TVA/mp; **480 €;** ☎0767.653.693

160. **Universitate,** S.U. 41 mp, spatiu birouri, la 400 m de gura de metrou, spatiu format dintr-o singura camera de 40.95 mp, situat la mezanin; grup sanitar si bucatarie in folosinta comuna cu celelalte spatii de pe palier; 11 euro + TVA/mp; **536 €;** ☎0767.653.693

161. **Universitate,** S.U. 53 mp, spatiu birouri, pozitie de exceptie, la doar 250 m de gura de metrou, spatiu in cladire de birouri, format din doua incaperi, cu o suprafata totala de 53 mp, conform planului atasat, **500 €;** ☎0767.653.693

162. **Universitate,** S.U. 87 mp, spatiu birouri, pozitie de exceptie, la doar 250 m de gura de metrou, spatiu in cladire de birouri, format din trei incaperi, cu o suprafata totala de 87 mp, conform planului atasat, **740 €;** ☎0767.653.693

163. **Universitate,** S.U. 20 mp, spatiu birouri, Rosetti, cladire birouri p+6, spatii disponibile in suprafete de 12 mp, 20 mp, 31 mp, 35 mp, 40 mp, 60 mp si 52 mp, finisate recent paza/ receptie, pret 11,5 euro/ mp + TVA cu utilitatile incluse **8 €;** ☎0724.485.211/ 0754.672.478 lcluminita7@gmail.com

164. **Universitate,** Armeneasca S.U. 135 mp, spatiu birouri, spatiu birouri in suprafata utila de 134.3mp, etaj 3, in cladire de birouri, chiria lunara este de 7 euro +tva/mp, la care se adauga costul de mentenanta (utilitati incluse) in valoare de 2.75 euro+tva/mp **1.120 €;** ☎0767.653.693

165. **Universitate,** Armeneasca, S.U. 236 mp, spatiu birouri, spatiu birouri in suprafata utila de 236mp, etaj 5, in cladire de birouri, chiria lunara este de 7euro+tva/mp, la care se adauga costul de mentenanta (utilitati incluse) in valoare de 2.75euro+tva/ **1.960 €;** ☎0767.653.693

166. **Universitate,** Armeneasca, S.U. 47 mp, spatiu birouri in suprafata utila de 47 mp, etaj 3, in cladire de birouri, chiria lunara este de 7 euro+tva/ mp, la care se adauga costul de mentenanta (cu toate utilitatile incluse) in valoare de 3.5 euro+tva/ mp, **693 €;** ☎0767.653.693

169. **Universitate,** Piata Rosetti, S.U. 89 mp, spatiu birouri in suprafata de 88.58 mp, etaj 3, in cladire de birouri, chiria lunara este de 8 euro+tva/ mp, la care se adauga costul de mentenanta (cu toate utilitatile incluse) in valoare de 3.5 euro+tva/ mp **843 €;** ☎0767.653.693

170. **Vacaresti** inchiriere spatiu comercial cu vad, stradal, 30mp, 750 euro, S.U. 23 mp, sp. comercial, **750 €;** ☎0723.542.482 raluca.vintila@galaxyimob.ro

171. **Valea** Cascadelor, Bucuresti S.U. 10 mp, sp. industrial, boxe depozitare / spatii depozitare / hala depozitare / mutari mobila. Oferim 114 boxepentru depozitare de diferite dimensiuni. **250 L;** ☎0767.676.712 depozitare.ieftina@gmail.com

172. **Vasile** Lascar, S.U. 140 mp, spatiu birouri, open space, et. 1 in imobil p+3, imobil 2000, centrala proprie, aer conditionat, particular, **1.100 €;** ☎0722.638.714 mitriacristi@yahoo.com

173. **Victoriei** Calea S.U. 40 mp, sp. comercial, nr. 52, in Pasajul Englez, proprietar spatiu comercial, geam termopan, grup sanitar, grilaj fier. Se poate viziona, rog telefon inainte, **380 €;** ☎0788.182.221/ 0765.508.832 proprietar.spatiu.27mp@gmail.com

174. **Victoriei** Calea, S.U. 20 mp, sp. comercial, nr. 52, in Pasajul Englez, proprietar spatiu comercial, grup sanitar, grilaj fier. Se poate viziona, rog telefon inainte, pretabil birou/depozitare, **230 €;** ☎0788.182.221/ 0765.508.832 proprietar.spatiu.27mp@gmail.com

175. **Vitan** S.U. 30 mp, spatiu birouri, mall, superpozitie, imobil stradal exclusiv birouri, constructie noua, aprox. 30 mp, parter/2, open space, foarte luminos, intim, chicineta, gs, amenajat, ideal birouri/comercial, 350 euro cu utilitati incluse. **300 €;** ☎0728.415.944/ 0745.540.560

176. **Vitan** Mall strada Brailita S.U. 250 mp, spatiu birouri, Brailita Vitan mall spatiu comercial-birouri su = 250 mp., si spatiu tehnic - parter + bloc finalizat in anul 2016, finisaje de lux. **2.950 €;** ☎0724.306.586 valentincristea2001@yahoo.com

177. **Vitan,** Energeticienilor, S.U. 170 mp, sp. comercial, proprietar, suprafata 60 mp curte, 80 mp parter, 30 mp la etaj, intrare doua strazi, pretabil orice activitate; Toate utilitatile; ☎0744.526.477

178. **Voluntari,** S.U. 1000 mp, sp. depozitare, Voluntari, Mihai Viteazul, 1.000 mp, deschidere 33, teren gol, pretabil depozit, afacere, etc urgent. **500 €;** ☎0722.519.460 despina.enache@yahoo.com

Regim hotelier, case vacanţă

1. **13 Septembrie** Unirii rond Cosbuc garsoniere regim hotelier 60 ron 3 ore, 12 ore 95 ron, rog seriozitate, nu se accepta escorte. **60 L;** ☎0786.610.170

2. **Alba** iulia bulevardul Burebista, Regim hotelier rond Alba Iulia bulevardul Burebista; **50 €;** ☎0721.421.710 Tagu69tagu@yahoo.com

3. **Alba** Iulia Rond Garsoniera stradala inchiriez in regim hotelier complet dotata si utilata, tv plasma Samsung, internet wifi, prosoape curate, vesela, cosmetice baie, lenjerii de bumbac, 100 lei 2/3h, **140 L;** ☎0722.420.730

4. **Alba** Iulia,Universitate, inchiriere in regim hotelier: Alba-Iulia, Universitate, Muncii, Floreasca, Barbu Vacarescu. **100 L;** ☎0723.594.409 Lilianamano24@yahoo.com

5. **Berceni,** Giurgiului (Dedeman) garsoniera mobilata, cu imbunatatiri, bloc din 2014. Pret: 80 lei / toata noaptea, 50 lei (3 ore). Alte perioade - negociabil. 50 Lei. ☎0722.772.645

6. **Budapesta,** regim hotelier, studio central, garsoniera in regim hotelier in zona, Budapesta, la 900 m de Piata Unirii, bloc nou, mobilat si utilat complet, tv, wi-fi. Bucatarie utilata complet. 150/ noapte. Strada Spineni nr. 4, **150 L;** ☎0752.037.200

7. **Calea** Victoriei centru regim hotelier cazare regim hotelier Decebal si victoriei centru. Lenjerii si prosoape. Centrala termica, frigider si aragaz. Non stop. Pentru detalii la telefon; **45 L;** ☎0765.673.611

8. **Calea** Victoriei Piata Romana hotelier regim hotelier Victoriei, Unirii, Romana, stradal regim hotelier cazare garsoniera sau apartament in Bucuresti unirii victoriei universitate. Wifi si tv. Pentru detalii la telefon **40 L;** ☎0765.673.996

9. **Calea** Victoriei, Romana Cazare regim hotelier Decebal si Victoriei centru.Lenjerii si prosoape. Centrala termica, frigider si aragaz. Non stop. Pentru detalii la telefon. **50 L;** ☎0765.673.611

10. **Costin** Georgian, Titan, chiar la gura de metrou Costin Georgian, garsoniera curata, tv, internet 50 lei 2-3 ore, 100 lei/zi, noapte non stop. **50 L;** ☎0728.768.943

11. **Crangasi,** cazare in regim hotelier, tramvai 41, stradal, la 1 minut de metrou, la 5 minute de gara de nord , utilat, mobilat, ac, wi-fi, lcd, tarif 150 ron/ zi, acceptam animale de companie, exclus escorte, **150 L;** ☎0723.277.105/ 0786.123.333

12. **Decebal,** Unirii, Dorobanti, inchiriem apartament de doua camere in sistem hotelier, 3 ore 70 ron, 150-170 lei/noapte apartamentele sunt dotate si utilate, curatenie la nivel de 4 stele, locatiile sunt direct pe blv, zona terase. **70 L;** ☎0799.643.500

13. **Dimitrie** Cantemir, Unirii, Decebal, Nerva apartamente 2, 3 camere, garsoniere Dimitrie Cantemir ,Unirii, Decebal, Nerva Traian,Octavian Goga,C.coposu, Tineretului,loc de parcare, stradale, mob si utilate lux, internet, tv, non stop, discretie **150 L;** ☎0765.686.098/ 0765.686.098

14. **Dristor,** inchirieri in regim hotelier in sectoarele 2 si 3, curate, frumos amenajate, zone centrale **100 L;** ☎0723.594.409

15. **Dristor,** Kaufland, Mihai Bravu, Vitan Prosper, Mc Donalds, garsoniere in regim hotelier 90, 100 l/zi sau pentru cateva ore 50 L, internet, curatenie si discretie, 2-3 ore 50 L, wi-fi, **50 L;** ☎0760.486.970

16. **Dristor,** metrou. Garsoniera regim hotelier. Stradal, complet utilata, wi-fi, recent renovata, lenjerie si prosoape, 120 lei 24 ore; ☎0766.016.678

17. **Garsoniera lux, complet utilata si mobilata la 15 minute de Hotel Hilton, bloc nou, dupa revolutie 2004, 200 lei/24 ore; ☎0769.358.076**

18. **Garsoniera** mansarda, inchiriez garsoniera regim hotelier in Baneasa. **100 L;** ☎0724.006.739 Imobiliarealex@yahoo.com

19. **Iancului,** Ritmului Oferta inchiriere garsoniera in regim hotelier Bucuresti, zona Iancului, Ritmului. Pozele sunt reale 100%. Exclus categoric escorte. Ne rezervam dreptul de a selecta clientii. Preturi incepand de la 50 ron. **50 L;** ☎0725.597.749

20. **Imobil,** 2 camere cazare in regim hotelier rezerva acum. Ofer spre inchiriere apartamente 2 camere cazare in regim hotelier mobilate si utilate complet. TV led, AC, pat matrimonial, wi-fi, frigider, cuptor cu microunde, masina de spalat etc. **150 L;** ☎0761.762.255/ 0746.132.059 ali_mohamedalljabed@yahoo.com

21. **Lacul Tei, regim hotelier, zona Lacul Tei, curat, intim, discretie, 50 lei, 3 ore 100 lei, toata noaptea. ☎0767.878.755**

22. **Lujerului,** Plaza Mall, cazare regim hotelier in complex rezidential nou 2019

31. **Regim** hotelier 3 km distanta de cartierul Berceni apartament doua camere, termen scurt (2 ore 50 lei, 3 ore 60 lei), discretie maxima, parcare, baie proprie, pat matrimonial, climatizare, centrala gaz, curatenie, prosoape, lenjerii, minibar in camera, wi-fi, tv led. **50 L;** ☎0720.751.335 naftanclaudiu@yahoo.com

32. **Regim** hotelier Aviatiei, Pipera, Otopeni, apartament 2 camere, regim hotelier, 60 mp, zona Pipera, Baneasa, Aviatiei, Balotesti, Otopeni, Therme. Mobilat utilat, loc de parcare subteran inclus internet etc. **60 €;** ☎+40786802323 exclusive.rentservice@gmail.com

33. **Regim** Hotelier Bucuresti, Aviatiei, Pipera, Otopeni apartament 2 camere, regim hotelier, 80 mp, zona Pipera, Baneasa, Aviatiei, Balotesti, Otopeni, Therme Bucuresti. Mobilat utilat modern, loc de parcare subteran inclus, internet TV etc . **65 €;** ☎+40786802323 exclusive.rentservice@gmail.com

34. **Regim** Hotelier Bucuresti, Dorobant, Pipera, Herastrau apartament 3 camere, regim hotelier, 85 mp, zona Pipera, Baneasa, Aviatiei, Balotesti, Otopeni, Therme. Mobilat utilat modern, loc de parcare subteran inclus, internet, tv etc. **70 €;** ☎+40786802323 exclusive.rentservice@gmail.com

35. **Regim** Hotelier Calea Victoriei Piata Romana Unirii, Calea Victoriei, regim hotelier regim hotelier Unirii, Universitate, stradal cazare regim hotelier Decebal si Victoriei centru lenjerii si prosoape. Centrala termica, frigider si aragaz. Non **40 L;** ☎0765.673.996

36. **Regim** Hotelier Horoscop Unirii Universitate Regim Hotelier non stop Universitate, Unirii, Calea Victoriei, regim hotelier Unirii, Universitate, stradal cazare, regim hotelier Decebal si Victoriei centru, lenjerii si prosoape. Centrala termica, **45 L;** ☎0765.673.996

37. **Regim** Hotelier Naturalia Centru vechi Garsoniera sau aparatament in regim hotelier bd unirii sau romana . Wfi si tv. Parcare aer conditionat.Vesela la bucatarie. Curatenie. **49 L;** ☎0765.673.611

38. **Regim** Hotelier Non stop Calea Victoriei Romanan Unirii, Calea Victoriei, regim hotelier regim hotelier Unirii, Universitate, stradal cazare regim hotelier Decebal si Victoriei centru lenjerii si prosoape. Centrala termica, frigider si aragaz. Non stop, **40 L;** ☎0765.676.996

39. **Regim** Hotelier non stop Romana Victoriei Unirii regim hotelier Unirii si Victoriei garsoniere si apartamente. Mobilate si utilate cu tot ce trebuie. Lenjerii prosoape curate. Parcare AC tv si wfi gratuite. Locatii centrale situate stradal. **60 L;** ☎0765.673.611

40. **Regim** hotelier non stop toate zonele centrale, regim hotelier non stop Universitate, Unirii, Calea Victoriei, regim hotelier Unirii, Universitate, stradal cazare, regim hotelier Decebal si Victoriei centru, lenjerii si prosoape. Centrala termica, **40 L;** ☎0765.673.996

41. **Regim** Hotelier Non Stop Unirii Universitate Cazare garsoniere sau apartamente regim hotelier toate zonele centrale unirii universitate victoriei magazinul unirea. Pentru rezervare la telefon. Locatii curate de lux libere , wfi tv si parcare. **45 L;** ☎0765.673.996

42. **Regim** hotelier non-stop Unirii Universitate regim hotelier Bucuresti. Garsoniere sau apartamente cu 2 sau 3 camere. Pentru alte detalii la telefon. Wfi tv ac .Mobilate si utilate complet.Situate central. **45 L;** ☎0765.673.611

43. **Regim** Hotelier Piata Romana Cismigiu Stradal Regim hotelier Bucuresti. Garsoniere sau apartamente cu 2 sau 3 camere. Pentru alte detalii la telefon. Wfi tv ac . Mobilate si utilate complet.Situate central, **49 L;** ☎0765.673.611

44. **Regim** Hotelier Romana Unirii toate zonele centrale Cazare in regim hotelier in toate zonele centrale . Rezervari si detalii la telefon. Garsoniere si apartamente lux. Wfi tv. Zone Unirii, Calea Victoriei, Universitate, Decebal, Romana Metrou, **50 L;** ☎0765.673.611

45. **Regim** hotelier Romana Victoriei Stradal garsoniera sau apartament in zona de centru.Universitate, Romana, Victoriei, Unirii, Decebal.Wfi tv parcare. Curatenie prosoape lenjerii noi.Aer conditionat **50 L;** ☎0765.673.611

46. **Regim** hotelier Unirii Calea Victoriei Romana regim hotelier Bucuresti. Garsoniere sau apartamente cu 2 sau 3 camere. Pentru alte detalii la telefon.Wfi tv ac. Mobilate si utilate complet.Situate central. **50 L;** ☎0765.673.611

47. **Regim** hotelier Unirii Piata Victoriei Universitate va oferim cazare in regim hotelier garsoniere si apartamente de 2 camere, in apropiere de Centru Vechi, Universitate, Piata Victoriei, Maternitatea Polizu, Centrul Medical Sanador, Spitalul Filantropia. **100 L;** ☎0721.746.986

48. **Regim** Hotelier Unirii Rond Alba Iulia Regim hotelier unirii si victoriei garsoniere si apartamente. Mobilate si utilate cu tot ce trebuie. Lenjerii prosoape curate. Parcare AC tv si wfi gratuite. Locatii centrale situate stradal. **70 L;** ☎0765.673.611

49. **Regim** hotelier Unirii Universitate regim hotelier non stop Universitate, Unirii, Calea Victoriei, regim hotelier Unirii, Universitate, stradal cazare, regim hotelier Decebal si Victoriei centru, lenjerii si prosoape. Centrala termica, **40 L;** ☎0765.673.996

50. **Regim** Hotelier Unirii Universitate Unirii, Calea Victoriei, regim hotelier regim hotelier Unirii, Universitate, stradal cazare regim hotelier Decebal si Victoriei centru lenjerii si prosoape. Centrala termica, frigider si aragaz. **39 L;** ☎0765.673.996

51. **Regim** hotelier Unirii Universitate rond Alba Iulia Calea Victoriei, Romana, cazare regim hotelier Decebal si Victoriei centru. Lenjerii si prosoape. Centrala termica, frigider si aragaz. Non stop. Pentru detalii la telefon **50 L;** ☎0765.673.611

52. **Regim** hotelier Unirii Universitate Stradal regim hotelier Bucuresti. Garsoniere sau apartamente cu 2 sau 3 camere. Pentru alte detalii la telefon. Wfi tv ac. Mobilate si utilate complet.Situate central. **45 L;** ☎0765.673.611

53. **Regim** Hotelier Unirii Universitate, Regim Hotelier non stop Universitate, Unirii, Calea Victoriei, regim hotelier Unirii, Universitate, stradal cazare, regim hotelier Decebal si Victoriei centru, lenjerii si prosoape. Centrala termica, **40 L;** ☎0765.673.996

54. **Regim** hotelier Unirii Victoriei Centrul Vechi Regim hotelier non stop Romana Victoriei Unirii regim hotelier Unirii si Victoriei garsoniere si apartamente. Mobilate si utilate cu tot ce trebuie. Lenjerii prosoape curate. Parcare AC tv si wi fi **45 L;** ☎0765.673.611

55. **Regim** hotelier Universitate Rond Alba Iulia cazare regim hotelier decebal si victoriei centru.Lenjerii si prosoape. Centrala termica, frigider si aragaz. Non stop. Pentru detalii la telefon. **70 L;** ☎0765.673.611

56. **Regim** hotelier Victoriei Universitate Unirii stradal Decebal, Unirii, Universitate, Romana, Calea Victoriei, Rond Alba Iulia, Lipscani, Romana, Magaziunul Unirea si Dristor regim hotelier garsoniera sau apartament, cazare regim hotelier. **49 L;** ☎0765.673.996

57. **Regim** hotelier Victoriei, Unirii, Romana, stradal regim hotelier cazare garsoniera sau apartament in Bucuresti unirii victoriei universitate. Wfi si tv. Pentru detalii la telefon. **80 L;** ☎0765.673.996

58. **Regim** hotelier, rond Alba Iulia. Apartament de inchiriat, modern si utilat complet. ☎0721.029.104

59. **Regim** hotelier, apartament 2 camere, zona foarte buna, stradal, ap la parter cu vedete pe spate. **180 L;** ☎0770.386.203 Mada.ailyn92@yahoo.com

60. **Rin** Grand Hotel, regim hotelier, ap. 2 camere lux Apartament 2 camere in regim hotelier, in Rin Grand Hotel, preturi avantajoase incepand de la 100 de lei pt 3 ore sau 150 de lei pe zi! Apartamentul este mobilat si utilat complet, pt tot confortul, **150 L;** ☎0746.132.059

61. **Romana** Calea Victoriei regim hotelier Unirii, Calea Victoriei, regim hotelier regim hotelier Unirii, Universitate, stradal cazare regim hotelier Decebal si Victoriei centru lenjerii si prosoape. Centrala termica, frigider si aragaz. Non stop, **40 L;** ☎0765.673.996

62. **Romana,** gars. dec.a, (42 mp) pe bulevard, utilata si mobilata total, intr-un cadru intim si placut, bucatarie separata, internet, masina de spalat, ac, tot confortul. Parcare in fata blocului. Proprietar; ☎0723.200.915

63. **Titan,** accesibile inchiriez, in regim hotelier garsoniere in Titan langa metrou si statiile de autobuze, mega image, Lidl, discretie, curatenie, caldura, pret 50 ron 2-3 ore sau 100 lei o zi, **50 L;** ☎0720.431.435/ 0769.732.368

64. **Titan,** Policlinica, regim hotelier, curat, 40 lei/3 ore. 80 lei/24 ore. Exclus escorte. ☎0729.937.991

65. **Unirii** bulevard, apartament cu 3 camere situat pe bulevardul unirii la 1 km de Piata Unirii. Bucatarie complet utilata 2 bai, 3 a/c, wi fi, Tv lcd in fiecare camera! Exclus escorte! 60 euro/zi ☎0730.950.950

66. Unirii bulevard, oferim apartament sau garsoniera in regim hotelier. Zona ultracentrala. Curatenie, discretie, loc de parcare, tv, wi-fi, ac, masina de spalat, canapea extensibila, lenjerie si prosoape curate. 99 L; ☎0766.729.466

67. Unirii Horoscop, Cantemir, Goga, Rin Grand Hotel apartamente in regim hotelier, zona centrala, preturi incepand de la 100 de lei pentru 3 ore si 200 de lei pe noapte, apartamentele sunt dec.e, mobilate si utilate complet, ac, wi fi, fara portar 100 L; ☎0727.528.758

68. **Unirii** Universitate stradal regim hotelier cazare garsoniere sau apartamente regim hotelier toate zonele centrale unirii universitate victoriei magazinul unirea. Pentru rezervare la telefon. Locatii curate de lux libere, wfi tv si parcare. Pr **45 L;** ☎0765.673.996

69. **Unirii** Universitate stradal regim hotelier regim hotelier non stop Universitate, Unirii, Calea Victoriei, regim hotelier Unirii, Universitate, stradal cazare, regim hotelier Decebal si Victoriei centru, lenjerii si prosoape. Centrala termica, **39 L;** ☎0765.673.996

70. **Unirii** Universitate stradal, regim hotelier, cazare regim hotelier, bd. Unirii, piata Romana, Universitate. Capacitate 1-6 persoane. Apartament sau garsoniera cu tv internet interfon. Calduroase **49 L;** ☎0765.673.996

71. **Unirii,** garsoniere in regim hotelier, mobilate modern si utilate complet, foarte curate, wi-fi, ac. Oferim seriozitate si discretie maxima. Poze reale. Non stop. Exclus escorte. Preturi incepand de la 50 lei, **50 L;** ☎0762.757.232 bucuresti.regimhotelier@yahoo.com

72. **Unirii,** Calea Victoriei, regim hotelier regim hotelier Unirii, Universitate, stradal cazare regim hotelier Decebal si Victoriei centru lenjerii si prosoape. Centrala termica, frigider si aragaz. Non stop. Pentru defalii la telefon. **50 L;** ☎0765.673.611

73. **Unirii,** Universitate, non stop Regim hotelier Bucuresti. Garsoniere sau apartamente cu 2 sau 3 camere. Pentru alte detalii la telefon. Wfi tv ac .Mobilate si utilate complet.Situate central **45 L;** ☎0765.673.611

74. **Unirii,** Zepter apartament 2 camere apartamentul este situat in spatele bulevardului Unirii, pretul este de 70 lei 2-3 ore sau 130 pentru o zi, pentru mai multe zile pretul este de 100 lei, se inchirieaza si pentru masaj la pretul de 130 pe zi. **100 L;** ☎0762.406.419

75. **Universitate,** Calea Victoriei, regim hotelier regim hotelier non stop Universitate, Unirii, Calea Victoriei, regim hotelier Unirii, Universitate, stradal cazare, regim hotelier Decebal si Victoriei centru, lenjerii si prosoape. Centrala termica. **40 L;** ☎0765.673.996

76. **Vitan,** camere in vila P+2 , inchiriez camere in vila P+2 in Vitan in regim hotelier, pe luna, pe an pentru masaj, post de manechiura sau alte activitati. **100 L;** ☎0763.102.443 morena_ela88@yahoo.com

77. **Zepter** bloc, Ofeta, 2 cam, dec., utilat si mobilat complet, can extensibila living, deosebit, poze reale, stare f. buna, recent renovat (septembrie), curatenie maxima, menaj la cerere, factura, bon de casa, contract. **160 L;** ☎0729.663.993 Moraruclaralucia@yahoo.com

78. **Zona** de centru, non stop, inchiriez garsoniere si apartamente in zona de centru a orasului. Camere moderne, complet mobilate si utilate. Pretul este de 50 Lei/2 ore, iar pe zi este in functie de durata cazarii. **50 L;** ☎0774.665.826

Cereri închirieri

1. **BUCURESTI** Agentia Novaprest chiar va inchiriaza, cumpara garsonierele, apartamentele. Cadastru gratuit. Chiar avem clienti; ☎0766.661.912 novaprestimob@yahoo.com

2. **Bucuresti** si provincie, toate zonele, garsoniere, apartamente, camere curte/ bloc, case vile, terenuri, spatii, locuri de veci, schimburi, vanzari, cumparari; ☎0735.343.011/ 0742.350.553

3. **Bucuresti,** agentia Valmarket solicita urgent direct de la proprietari fara comision: garsoniere, apartamente, mobilate/ nemobilate in orice zona, avem clienti seriosi, garantie 1+1, cu noi inchiriati rapid si sigur; ☎0724.413.513 valmarket.imobiliare@gmail.com

4. **Bucuresti,** seriozitate si operativitate, cautam urgent garsoniere, apartamente, case- vile, spatii comerciale, mobilate sau nemobilate pentru locuit sau birouri, indiferent etaj confort sau zona, C.E gratis pentru exclusivitati; ☎0752.036.997/ 0765.400.929

5. **Bucuresti,** Romstil inchiriaza rapid garsoniere, apartamente, camere in apartamente sau la curte, case, vile; ☎0724.278.376/ 031.407.46.78

6. **Bucuresti,** toate sectoarele, cautam apartamente, garsoniere, case, vile, mobilate/ nemobilate, indiferent de zona, urgente,in vederea inchirierii, cumpararii, avem clienti seriosi, experienta indelungata in domeniu; ☎0721.864.861/ 0747.115.444 expocardinal@yahoo.com

AUTO, MOTO

7. **Caut** pentru inchiriere garsoniere,apartam 2 camere companie administrare imobile, cautam sa inchiriem pe termen lung garsoniere si apartamente 2 camere, mobilate, zone centrale, oferim chirie peste media pietei, exploatare in regim hotelier. ☎0767.852.441 perpetuumactive@gmail.com

8. **Colentina,** caut foarte urgent sa inchiriez un spatiu mic, zona Colentina, Dna Ghica, sa-l folosesc ca boxa, neavand boxa la blocul unde locuiesc, fara a folosi nici lumina, nici apa, doar spatiul; ☎0733.109.839

9. **Domn** serios, de incredere, cinstit, fara locuinta, neavand bani sa inchiriez ceva, solicit/ caut camera de locuit in Bucuresti, zona centrala, contra ajutor diverse mici servicii gospodaresti, eventual ramanere in spatiu. Nicu. ☎0730.337.752

10. **Doresc** sa inchiriez urgent casa locuit, cu teren, 4 camere in Bucuresti sau Ilfov pt. familie cu catelusi. Va rugam seriozitate ☎0720.563.049

11. **Familie** caut garsoniera, apartament 2 camere, limita 200 euro, convenabil, pe traseul masinii 102 sau cartier Progresul, anticipat 1+1; ☎0762.302.434

12. **Familie** particulara medici inchiriem Familie medici dorim sa inchiriem urgent garsoniera sau apartament intr-un bloc civilizat, apropiere metrou, curat, fara agentie de intermediere. ☎0731.144.158

13. **Garsoniera,** apartament garsoniere/ apartamente mobilat/ nemobilat, familie de medici fara copii, oferim pretul zonei; ☎0722.542.692 pavimobiliare@yahoo.com

14. **Garsoniere** sau apartamente 2, 3 camere mobilate/ nemobilate, in zona centrala/ ultracentrala, cu acces usor la metrou, Ratb, pentru termen lung. Seriozitate. Urgent! ☎0761.066.200 imobiliare.az@gmail.com

15. **Garsoniere,** apartamente, caut urgent pentru familie medici, garsoniera sau apartament, nemobilat sau mobilat

16. **Imobile,** agentie imobiliara Bucuresti peste 25 ani experienta, cauta apartamente, case, vile, garsoniere, pentru clienti foarte seriosi, contracte termen lung, plata in avans plus garantie, fara comision proprietar; **500 €;** ☎0726.027.871 acontimo@yahoo.com

17. **Medic** urgent caut ap. Cotroceni. Medic serios, caut ap. 2-3 camere, numal in Cotroceni, Eroilor, etaj inferior sau singur casa, proprietar f. serios, zona linistita, AC, centrala. Exclus vecini galagiosi. Termen lung, contract ANAF. **550 €;** ☎0770.647.531 ionusadrian@yahoo.com

18. **Militari.** Familie cu 2 copii cautam sa inchiriem gars. cf. 1, usor mobilata la etajele 1, 2, 3 in zonele: Militari, bd. Timisoara, Valea Oltului. Oferim 180-200 euro maxim. Direct de la propritar, exclus agentii; ☎0727.028.730

19. **Obor,** Iancului, Stefan cel Mare, Colentina, Mosilor, Tei, Sweet Home Consulting agentie imobiliara ne ocupam de inchirieri/ vanzari imobile in sector 2, si adiacent, oferim si cerem seriozitate pentru colaborari de lunga durata ☎0758.074.444 valigeorgescu88@gmail.com

20. **Pensionara** 64 ani doresc locuinta de inchiriat. Prefer curte. Exclus barbati; ☎0739.426.710

21. **Sector** 4, ofer 200-250 euro pt. 2 camere etaj inferior, termen lung; ☎0764.634.702

22. **Tanar,** caut inchiriere in centru, camera la parter casa, incapere modesta sau anexa, amenajez gratuit. ☎0729.219.332

5 Auto, moto

Autoturisme

1. **Acura** CL an 2006, 150000 km, benzina, 1000 cmc,neinmaticulata SC Smart Eurotrade SRL societate de profil import si vanzari auto second hand, va pune la dispozitie spre vanzare, din stoc o gama variata de automobile rulate, la cele mai avantajoase preturi **3.333 €;** ☎0775.228.108 smarteurotrade@gmail.com

2. **Audi** A6 an 2009, 170000 km, diesel, 3000 cmc,neinmaticulata quoatro 3.0 2009/170.000km in martie adus din Germania! Programare rar Bac?u 16.05.Accept variante! **10.500 €;** ☎0745.622.991 iuliansemian@gmail.com

3. **BMW** 116 an 2014, 176000 km, diesel, 2000 cmc,neinmaticulata Descriere,Import Germania , km reali, recent adusa in tara,nerulata in Romania.Stare de functionare perfecta,fara defecte ascunse, accept test service autorizat. Nr rosii valabile . **9.750 €;** ☎0768.555.222

4. **BMW** X5 an 2011, 197000 km, diesel, 3000 cmc, inmaticulata motorizare biturbo, 306 cp, xDrive, km reali, fara accidente, vopsea originala, accept testare, sistem start/stop (opreste/porneste singura), clima, cauciucuri cu jante vara + iarna, **15.500 €;** ☎0761.067.280

5. **Chrysler** PT Cruiser an 2000, 265000 km, benzina, 2000 cmc, inmaticulata Chrysler PT Cruiser 2.0, 141CP, cutie manual? 5+1.Radio-CD-Cas. defect. Se livreaz? la cerere, cu numere verzi. Detalii prin e-mail sau telefon. **2.700 €;**

6. **Citroen** C4 an 2008, 124631 km, benzina, 1600 cmc, inmaticulata accept orice teste la service, Km sunt reali, Euro 4, **3.700 €;** ☎0763.723.028 irrina.ionita@gmail.com

7. **Dacia** Logan an 2007, 121300 km, benzina, 1400 cmc, inmaticulata 2007, 1.4 benzina, albastru, 121300 km, abs, alarma, inchidere centr, geam electr fata, servo, proiectoare ceata, radio SD/USB/BT, 4 roti (tabla) vara. ITP 07.2019. al 2 prop. Funct foarte bine, **8.200 L;** ☎0766.630.360 floorian.00b@gmail.com

8. **Dacia** Logan an 2014, 55350 km, GPL, 1200 cmc, inmaticulata Dacia Logan 2014 (alba) cu instalatie GPL incorporata din fabrica, primul proprietar, ultima revizie tehnica in aprilie 2019, alarma, anvelope iarna-vara, aer conditionat, 55350 km **6.400 €;** ☎0744.434.964 seciu_09@yahoo.com

9. Dacia Logan an 2007, 286000 km, diesel, 1500 cmc, full option, ambreiaj si distributie noi (factura), baterie si anvelope fata Pirelli noi, ITP 2020. Tel. dupa ora 14.00, 1.000 €; ☎0723.024.309

10. **Dacia** Logan an 2007, 109000 km, diesel, 1500 cmc, inmaticulata geamuri electrice fata, oglinzi reglabile si incalzite electric, aer conditionat, distributie schimbata recent cu pompa de apa hepu plus role si accesorii toate de origine-cu factura roti vara iarna **3.300 €;** ☎0723.345.009

11. **Dacia** Logan an 2007, 100000 km, diesel, 1500 cmc, inmaticulata Logan Prestige, 85 CP, unic proprietar, dec. 2007, optiuni ac, 4 geamuri electrice, oglinzi electrice, senzori parcare spate, volan piele, portbagaj original **2.100 €;** ☎0722.922.227 costelbadica@gmail.com

12. **Dacia** Sandero an 2008, 162 km, GPL, 1600 cmc, inmaticulata 2008 unic propietar, stare impecabila de functionare. **2.500 €;** ☎0722.147.013/ 0768.019.397

13. **Daewoo Matiz an 2005, 68000 km, benzina, stare buna, argintiu, ITP iulie 2019, primul proprietar, 900 €; ☎0723.206.800**

14. **Fiat** Doblo an 2005, 17800 km, diesel, 1300 cmc, inmaticulata gri autoutilitara. Anul fabricatiei 2004, 17800 km, culoarea gri, pretul de vanzare este 1750 euro discutabil. **1.750 €;** ☎0727.921.576 office@lavobadelectric.ro

15. **Fiat** Linea an 2008, 149000 km, diesel, 1200 cmc, inmaticulata 2008, motor 1200 diesel, consum redus, persoana fizica. **2.200 €;** ☎0721.776.511

16. **Ford** Focus an 2015, 112388 km, diesel, 1500 cmc, inmaticulata Turnir Ecokinetic 1.5 D (105 hp)Volan piele cu comenzi, pachet iarna, scut metalic, 6+1 viteze, geamuri electrice fata, clima, pregatire audio fabrica, cauciucuri all seazon, cotiera **9.300 €;** ☎0722.822.175

17. **Ford** Kuga an 2012, 188500 km, diesel, 2000 cmc, inmaticulata An 2012, imaticulat 2018 nerulat in RO, automatic. **8.000 €;** ☎0744.555.457/ 0744.555.457 diminegru@yahoo.com

18. **Honda** HR-V an 2017, 75000 km, diesel, 1600 cmc, inmaticulata Honda Hr-V achizitie luna octombrie 2017 zero km reprezentanta Asko primul propietar. **15.000 €;** ☎0722.546.317 emanuelcosmetic@gmail.com

19. **Land** Rover Range Rover Sport an 2007, 236000 km, diesel, inmaticulata Range Rover Sport HSE Arden, 3,6 turbo diesel, primul proprietar, an fabricatie sfarsitul anului 2007, full option. Cutie de viteze noua, in garantie. **16.000 €;** ☎0722.525.092 ara@ffdc.ro

20. **Mazda** CX-7 an 2008, 190000 km, benzina, inmaticulata impecabila, inmaticulata Romania, km reali, cauciucuri iarna/ vara, negociabil, **6.000 €;** ☎0721.427.908

21. **Mercedes-Benz** CLA 180 an 2016, 31000 km, benzina, 1600 cmc, inmaticulata mercedes benz 31000 km automata+casco.are 4 moduri de condus:comfort+individual+sport+economic **20.900 €;** ☎0773.316.497

22. **Mercedes-Benz** E 280 an 2008, 158000 km, diesel, 3000 cmc, inmaticulata urgent, proprietar vand Mercedes Benz, Bucuresti, sector 3, **9.250 €;** ☎0725.777.166

23. **Mercedes-Benz** E 300 an 2018, 13500 km, benzina, 1900 cmc, inmaticulata Cesionez contract de leasing pentru Mercedes E 300 Coupe. Capitalul ramas de rambursat, in data de 06.05.2019, este de 35960.31 Euro (valoare fara TVA). **16.500 €;** ☎0722.304.683

24. **Mercedes-Benz** S 500 an 2014, 97000 km, benzina, 4600 cmc, inmaticulata vand Mercedes Benz S500 4Matic V8 pachet AMG fabrica in stare impecabila. Rulata foarte putin in Romania. Se emite factura pe firma. Pret brut: 60.000 (tva 19% inclus). Pret net: 50.500 euro **57.000 €;** ☎0786.374.523 alex.minea92@gmail.com

25. **Mercedes-Benz** SL 350 an 2004, 110000 km, benzina, inmaticulata an fabricatie 2004, bine intretinuta, tinuta predominant in garaj. Toate imbunatatirile; **13.500 €;** ☎0722.525.092 ara@ffdc.ro

26. **Mitsubishi** Outlander an 2008, 114000 km, diesel, 2000 cmc, inmaticulata an de fabricatie 2018, itp2020, anvelope iarna cu gen?i tabla, perfect? stare, km reali **7.000 €;** ☎0723.384.045 maneamarian.2007@yahoo.com

27. Opel Astra 105000 km, diesel, J Limousine, 1,6 CDTI- dpf-ecoflex.s. style, 1598 cmc, 136 hp (100 kw), stare perfecta, carte service Germania 05.2015, Euro 6, xenon, jante aliaj, clima, stop & start, senzori (ploaie, lumina, parcare), bluetooth tel., etc. Optional jante aliaj cu anvelope iarna, 12.900 €; ☎0723.024.309

28. **Opel** Astra an 2009, 200000 km, diesel, 1900 cmc, inmaticulata Opel Astra H, 1,9 CDTI, 150 CP, inscrisa pe Romania, motorizare noua; **3.750 €;** ☎0767.335.525

29. **Opel** Insignia an 2011, 194000 km, diesel, inmaticulata 2014, impecabila, detalii telefon, urgent, negociabil, **5.700 €;** ☎0720.431.453

30. **Opel** Zafira an 2009, 200000 km, diesel, inmaticulata inmaticulata Romania, toate reviziile la service Opel, 7 locuri, cauciucuri iarna/ vara, negociabil, **3.500 €;** ☎0721.427.908

31. **Renault** Megane an 2015, 170000 km, diesel, 1500 cmc, inmaticulata Renault Megane 3 fabricatie 07.2015 diesel euro 6 **6.100 €;** ☎0768.000.131

32. **Renault** Megane an 2007, 93000 km, diesel, 1500 cmc, inmaticulata Renault Megane Sedan, unic proprietar, kilometraj real, bine intretinuta, masina de nefumator (daca vrei o masina buna, suna, nu pierde ocazia, poate fi vazuta in cartierul Titan) **2.999 €;** ☎0738.862.519 mediercristianalbu@yahoo.com

33. **Renault** Trafic an 2010, 198200 km, diesel, 2000 cmc, inmaticulata vand auto renault trafic pasager din 2010 itp valabil motor de 1995/115CP are geamuri electrice fa?? aer conditionat navigatie pre? 8350 euro neg tel. **8.350 €;** ☎0767.374.870 maximnicusor02@gmail.com

34. **Renault** Trafic an 2010, 199200 km, diesel, 2000 cmc, inmaticulata vand auto Renault Trafic Pasager din 2010, ITP valabil motor de 1995/115 cp, are geamuri electrice fata, aer conditionat, navigatie, camera maujlier masina este foarte ok, pret neg., **7.950 €;** ☎0767.374.870 maximnicusor02@gmail.com

35. **Skoda Fabia an 2006, diesel, primul proprietar, Bucuresti, 2.200 €; ☎0766.410.664**

36. **Skoda** Octavia an 2012, 141000 km, diesel, 2000 cmc, noua, culoare neagra, primul proprietar, **8.000 €;** ☎0756.929.219

37. **Skoda** Octavia an 2009, 144000 km, diesel, 1900 cmc, inmaticulata Tour Sport 1.9 TDI, unic proprietar persoana fizica, an 2009, pachet de drumuri grele, climatronic, 144.000 km, anvelope+ jante iarna/ vara, in perfecta stare de functionare. **4.300 €;** ☎0721.585.780 crisdenisa@yahoo.com

38. **SsangYong** Kyron an 2009, 95000 km, diesel, stare foarte buna, scaune piele incalzite, geamuri electrice, oglinzi electrice incalzite, servodirectie, servofrana, cruise control, CDP, superoferta; ☎0723.566.384

39. **Volkswagen** Golf an 2003, 241000 km, benzina, 1400 cmc, inmaticulata 4 benzina 1.4 i combi 2003 ocean, 235 000, inmaticulat, full electric, taxa platita si nerecuperata, full electric, ac, casetofon, airbag, culoare deosebita, pret fix. Arata si merge foarte bine. **1.850 €;** ☎0735.520.360 bbxmetal@gmail.com

40. **Volkswagen** Jetta an 2013, 47000 km, benzina, inmaticulata Vw jetta 2013 47000 km cutie automata benzina 2000cm3 **7.950 €;** ☎0744.372.439

41. **Volkswagen Tiguan an 2009, 205700 km, benzina, 1400 cmc, inmaticulata vand VW Tiguan 4x4 . jenti aliaj cu ,cauciucuri vara + jante tabla cu cauciucuri de iarna mai multe detalii la telefon; 5.200 €; ☎0724.071.506/ 0785.408.369 tzuky1987@gmail.com**

Camioane, autoutilitare

1. **Ford Transit Connect Furgon Trend LWB(L2)HP 1,6TDCi 95CP lungimea spatiului util 2,153m an 2014, 87000 km, 8.000 €; ☎0744.649.433 dan@odra.ro**

2. **Inchiriez excavator 20 tone, pe roti, inchiriem excavator New Holland WE 190, nou, dotat cu cupa taluz, cupa sapatura 1 mc, cupa perforata pentru sortare. Putem asigura si trailer pentru transport. Tarif 250 lei/ora +TVA+carburant. an 2017, 250 L; ☎0749.064.848**

Piese, accesorii

1. **Piese** auto pentru Trabant 12V: set motor nou, ambielaj, toba spate, disc ambreiaj, tamburi frana, furtune frana; ☎0760.337.632

2. **Piese** Opel Frontera, Monterey (A+B), Sport Cambo, Isuzu Troper, Rodeo Amigo, pick-up, roti 4x4; ☎0725.199.489

3. Vand kit basculare Piese Camioane Shop Srl,magazin,situat pe sos.Viilor nr.65Â,vindem kituri de basculare pentru toate tipurile de camioane.Piesele sunt pe stoc.Pret promotional 3000 ron(pretul nu include tva) ☎021.335.12.25/ 0741.070.998 filaret@o-tech.ro

Service auto, tractări

1. **Reparatii injectoare Buzau Marci Bosch, Delphi, Pompe Duze, Piezo, Denso, Siemens. Reparatia se face cu piese originale pentru fiecare marca in parte. Oferim certificat de garantie si factura plus montaj 300 L; ☎0740.623.432 electronicdieselsistem@yahoo.com**

Diverse vehicule

1. **Barca cu motor Bayliner Bayliner 2655 Ciera, an fabricatie 1999, distributie Bravo 3 din 2015, motor 300 cp, Mercury, 5,7, 300,sonar, GPS, living, dormitor, baie, bucatarie, piele, 6 suporti lanseta. 25.000 €; ☎0744.372.439/ 0773.886.826**

2. **Yaht Doral D8 Venezia 8 persoane fabricatie 2008 CANADA, Twin Volvo Penta 3,0L GL 135HP benzina,cu motor back upYamaha F15 CMHL cizma lunga, dinghy Zodiac 220T motor Yamaha 4 HP, full option + peridoc Sigma Trailer. 75.000 €; ☎0722.525.092/ 0722.330.228**

Cumpărări

1. **Auto** la cel mai bun pret 24/24 Cumpar orice marca/ model de autoturism (functionale, defecte, avariate, epave), plata si actele se face pe loc, ofer cel mai bun pret de pe piata, **20.000 €;** ☎0786.174.340

2. **Autoturisme** program Rabla, Bucuresti Ilfov, ofer 1.000-1.200 lei; ☎0744.632.301

3. **Cumpar** auto la cel mai bun pret 24/24 cumpar orice marca de autoturism, evaluare si plata se face la fata locului, cumpar autoturisme defecte, avariate si neinscrise. Ofer cel mai bun pret de pe piata, sunati la orice ora, **100 €;** ☎0786.174.340 Juncanariu.cristian11@yahoo.com

4. **Cumpar auto, masini, autoutilitare Cumpar orice autoturism peste anul 2001, deplasare la locatie, evaluare gratuita, perfectarea actelor repede si in siguranta, persoana fizica foarte serios. Nu cumpar masini cu volan pe dreapta, 1.000 €; ☎0768.264.094 Pentelei_david@yahoo.com**

5. **Cumpar Dacia, masina stare buna de la proprietar, ITP valabil minim 1 an; ☎0762.302.434**

6 Modă, frumusețe

Haine damă

1. **Rochie gogosar Nou, cu aplicatie cusaturi manuale romanesti. Rochie gogosar grena, facuta din fasii multe-multe, cu buzunare ascunse si aplicatie cusuta manual. Datorita materialului si croielii, merge pentru marimile L-XL-XXL. Are buzunare ascunse. Avantajeaza siluetele plinute, ascunde ce e de ascuns. Unicat. Orice detalii puteti obtine si pe pagina de Facebook Zuzamuza Atelier. 250 L; ☎0768.421.422 zuzamuzaatelier@gmail.com**

Bijuterii

1. **Colier, bratara si cercei din perle gri Nou, Colier, bratara si cercei din perle de sticla gri, de foarte buna calitate si spatiatoare metalice cu strassuri. Dimensiune perle: 0,5mm. Lungime colier: 43cm. Lungime bratara: 19cm. Lungime cercei: 3,2cm. 160 L; ☎0722.516.292 http://www.ebijouxstore.ro/set---colier--bratara-si-cercei-din-perle-gri/175.htm**

Parfumuri, cosmetice

1. **Distribuitori** odorizanti auto si casa firma producatoare odorizanti de casa si auto marca Aeroma cauta distribuitori in tara si strainatate ☎0722.250.254 office@aeroma.ro

2. **Rezerva ceara de unica folosinta Ingrijire corp, (roll on) cu miere pentru epilat Rezerva de ceara tip roll on este simplu si usor de folosit fiind utilizata de catre saloanele 15 L; ☎0723.865.635 office@cadoushop.ro https://www.onprice.ro/rezerva-ceara-de-unica-folosinta-roll-on-cu-miere-pentru-epilat.html**

Accesorii diverse

1. Gucci GG Marmont, 26 cm, neagra si crem, nude, noi, saculet, certificat autenticitate. Predare personala sau curier, 900 €; ☎0737.536.484

7 Copii - articole, jucării

Alte produse copii

1. **Scaun copil 06- 3 ani, joc copil 06- 3 ani, tricicleta; ☎0727.757.047**

8 Casa și grădina

Animale

1. **Vand vaca gestanta, jud. Gorj; ☎0786.074.973**

Materiale construcții, amenajări

1. **Vopsea epoxidica pentru pardoseli si trafic este un produs profesional, pe baza de rasini epoxidice fara solvent, pigmenti, aditivi specifici si solventi organici, cu adaos de materiale dure ca: alfa corindon, faina de cuartz, etc. 32 L; ☎021.457.06.46/ 0724.509.552 promo@romtehnochim.ro https://emex.ro/vopsea-epoxidica-pardoseli**

Mobilă

1. **Canapea** fixa Kramfors (Ikea) 4 locuri - 310x97x74, husa bumbac rosu, 1.400 lei + canapea fixa Britania (Mobexpert) din piele naturala rosie 3 locuri 1.500 lei. Asigur transportul; ☎0739.126.125

2. **Ieftin si urgent, dormitor Chippendale, biblioteca formata din 4 corpuri cu aplicatii sculptate; romane politiste, de dragoste si aventuri. Mobila de sufragerie in ton cu biblioteca; ☎0727.187.286**

3. **Mobilier de birou Mobexpert Utilizat, Compus din: mese, scaune, dulapuri birou, moderne, de cea mai buna calitate, stare foarte buna, produs in 2015. Pret achizitie 138.035 ron (30.600 euro). Pretul de vanzare este negociabil. ☎021.310

ÎNTÂLNIRI, MATRIMONIALE

7. **Casatorit** foarte serios varsta 44 ani, balanta, inaltime 183 cm, greutate 89 kg, ochi negri, par grizonat, caut prietenie cu femeie, inalt, grizonat, sincer, foarte placut din toate punctele de vedere, caut o partenera (casatorita sau necasatorita) pentru o relatie serioasa de lunga durata. Rog seriozitate ☎0739.555.041 kxsms@yahoo.com

8. **Casatorit,** om de afaceri, 39 ani varsta 39 ani, inaltime 178 cm, greutate 77 kg, ochi albastrii, par grizonat, caut prietenie cu femeie, domn foarte generos, pretentios, doresc relatie foarte discreta de prietenie cu doamna sau cuplu open minded. Nu raspund direct la telefon, astept o mica descriere sms sau what'up. ☎0764.751.299

9. **Caut** femeie foarte slaba, caut prietenie cu femeie, cu greutatea de maxim 48 kg, varsta nu conteaza ☎0758.551.840

10. **Caut** o relatie serioasa pt a trai viata in Turcia varsta 53 ani, capricorn, inaltime 180 cm, greutate 82 kg, ochi caprui, par brunet, caut prietenie cu femeie, Om de afaceri cauta o femeie pt o relatie serioasa pt a trai viata in Alanya la Plaja in Turcia. Sa fie slim si sa aiba varsta intre 25 si 35 de ani. Sunt pana la sfarsitul mai in Bucuresti. ☎0728.491.825 amertrab@gmail.com

11. **Caut** partenera caut partenera pentru a merge la swinger cuplu; ☎00393518777715 ion.muraru@libero.it

12. **Caut** relatie, fecioara, inaltime 170 cm, greutate 70 kg, ochi albastrii, par brunet, caut prietenie cu femeie, serios sincer caut relatie de durata cu o doamna draguta, mai multe vom descoperi impreuna, Adi, Bucuresti. ☎0784.431.949

13. **Cuplu** caut prietenie cu femeie, cuplu amanti, el 43, ea 40, cautam d-soara/d-na pentru a petrece clipe frumoase impreuna,Exclus escorte sau materialiste.Relatii pe whatsapp: 0747240707; ☎0747.240.707 daniel4sandu@yahoo.com

14. **Curat,** casatorit, 52, caut cuplu casatorit din Buc varsta 52 ani, inaltime 179 cm, greutate 97 kg, ochi caprui, par saten, caut prietenie cu femeie, curat, discret, casatorit, 52, caut cuplu casatorit, serios, din Bucuresti, de varsta apropiata sau mai mare (din zona de est), pentru o relatie indelungata ca prieten de familie (trio). ☎0739.769.800

15. **Doamna,** domnisoara, varsta 36 ani, ochi caprui, par brunet, caut prietenie cu femeie, tanar, educat, dragut, 36 de ani, caut doamna/domnisoara draguta pentru a petrece clipe de vis intr-o relatie discreta. Te astept cu drag. Seriozitate si confidentialitate. alllove201919@gmail.com

16. **Domn** varsta 48 ani, taur, inaltime 173 cm, greutate 74 kg, ochi albastrii, par blond, caut prietenie cu femeie, generos sufletist realizat financiar, doresc relatie frumoasa reciproc avantajoasa cu o doamna sau domnisoara, pentru clipe fericite ☎0785.930.801

17. **Domn** francez, stabilit in Bucuresti, varsta 40 ani, berbec, inaltime 180 cm, greutate 80 kg, ochi verzi, par grizonat, caut prietenie cu femeie, Om de afaceri francez stabilit in Bucuresti, dragut foarte generos, civilizat, educat cu bune maniere caut o fata draguta cocheta si inteligenta pentru a incepe o relatie de prietenie eventual casatorie. ☎0771.368.533 jasminfrance@yahoo.fr

18. **Domn** generos cauta doamna pentru relatie romantica varsta 47 ani, rac, inaltime 183 cm, greutate 85 kg, ochi caprui, par grizonat, caut prietenie cu femeie, domn titrat generos, elegant, rafinat, stilat, casatorit caut o doamna de 25-51 de ani interesanta, eleganta, rafinata pentru o relatie romantica discreta pe termen lung, reciproc avantajoasa. ☎0767.286.164 iulian1515@yahoo.com

19. **Domn** serios, 43 ani, varsta 43 ani, taur, inaltime 185 cm, greutate 90 kg, par blond, caut prietenie cu femeie, Fara griji financiare, afacere proprie, imi doresc o relatie frumoasa-reciproc avanatajoasa bazata pe respect si comunicare (doamna sau domnisoara). Exclus orice alte variante, gen dame de companie ☎0762.800.743

20. **Domn** singur caut doamna varsta 46 ani, leu, inaltime 172 cm, greutate 72 kg, ochi caprui, par grizonat, caut prietenie cu femeie, domn singur caut doamna ,46 ani ,172, 72 kg,doresc sa cunosc doamna draguta 35-45 ani, pt. prietenie, casatorie, rog seriozitate; ☎0769.766.512

21. **Domn,** 53 ani fara obligatii varsta 53 ani, gemeni, inaltime 180 cm, greutate 84 kg, ochi caprui, par saten, caut prietenie cu femeie, doresc cunostinta doamna, prietenie, casatorie ☎0729.084.001 georgescutiberiu64@gmail.com

22. **Domn,** 68 ani varsta 68 ani, fecioara, inaltime 168 cm, greutate 70 kg, ochi albastrii, par grizonat, caut prietenie cu femeie, Caut doamna slim, nefumatoare, varsta intre 55 si 60 ani pentru relatie prietenie casatorie eventual casa la tara. ☎0736.864.423

23. **Gentleman** cu obligatii varsta 38 ani, varsator, inaltime 190 cm, greutate 95 kg, ochi verzi, par saten, caut prietenie cu femeie, Manager in cadrul unei companii de succes, inalt, atletic, cult si carismatic, indragostit de viata si de frumos. raulstanescuraul@gmail.com

24. **Gentleman,** caut tanara, varsta 32 ani, varsator, inaltime 190 cm, ochi verzi, par brunet, caut prietenie cu femeie, 32 ani, cu putin timp liber, foarte manierat, educat si generos caut tanara domnisoara, open minded, pentru o relatie reciproc avantajoasa. Rog seriozitate si exclus profesionistele; ☎0725.705.666 istratevoicila33@gmail.com

25. **Indrazneste** varsta 39 ani, varsator, inaltime 190 cm, greutate 96 kg, ochi verzi, par saten, caut prietenie cu femeie, sa te bucuri de clipe pline de pasiune si intensitate, alaturi de un domn generos, inalt, carismatic, atletic, educat, indragostit de viata si de frumos. ☎0770.994.535 raulstanescuraul@gmail.com

26. **Intelectual** casatorit varsta 49 ani, inaltime 180 cm, greutate 85 kg, caut prietenie cu femeie, 49 ani, cu refugiu central, caut domna casatorita din Bucuresti pentru relatie discreta. ☎0746.409.492

27. **Intelectual,** caut prietenie cu femeie, 48/180/77, educat, fin, dragut, cu obligatii, doresc prietenie discreta de durata cu doamna educata, tandra, cu obligatii, nematerialista,45-50 ani. ☎0767.600.451 florin_maracine@yahoo.com

28. **Israelian** 39 varsta 39 ani, inaltime 170 cm, greutate 80 kg, par saten, caut prietenie cu femeie, Israelian 39 ani, locuiesc in Bucuresti, caut o tanara, 18-35 ani max, pentru o relatie serioasa de prietenie de lunga durata din Bucursti, sau din apropiere. Detalii si poze doar pe whatsapp ! ☎0723.779.119

29. **Matur** si generos, caut prietenie cu femeie, caut femeie miniona, subtirica, pentru intalniri discrete, convenabile. ☎0722.857.823

30. **Matur,** varsta 41 ani, pesti, inaltime 185 cm, greutate 95 kg, ochi negri, par saten, caut prietenie cu femeie, casatorit, atletic, discret, 41 ani, caut doamna de preferat maritata, discreta pentru prietenie de durata. Rog sms cu scurta prezentare sau WhatsApp ☎0746.415.324

31. **Medic** in cautarea iubirii varsta 44 ani, taur, inaltime 182 cm, greutate 82 kg, ochi caprui, par saten, caut prietenie cu femeie, medic stabilit in afara tarii in curand in vizita in Bucuresti doresc cunostinta cu tanara prezentabila cu studii superioare pentru a petrece clipe frumoase impreuna. docctorr@yahoo.com

32. **Necasatorit** om de afaceri, sportiv si cinstit varsta 62 ani, taur, inaltime 185 cm, greutate 86 kg, ochi albastrii, par grizonat, caut prietenie cu femeie, caut pereche/ partenera pana 45 de ani, serioasa, educata, sincera si iubitoare, vesela, si plina de umor; ☎0722.717.957 stfn666@gmail.com

33. **Partener** de vacanta varsta 44 ani, inaltime 170 cm, caut prietenie cu barbat, Intelectuala prezentabila, supla, educata caut titrat atletic, finut, fara obligatii max. 45 ani. Imi plac excursiile in natura, calatoriile

34. **Prezentabil,** atent, varsta 38 ani, caut prietenie cu femeie, caut partenera pragmatica draguta, compatibila, max. 38 ani pt o relatie cu influente benefice de ambele parti. Educat, stilat, echilibrat astept raspunsuri reale cu detalii si foto pe whatsapp sau email. ☎0736.160.984 modart2021@gmail.com

35. **Prietena** varsta 45 ani, rac, inaltime 178 cm, greutate 84 kg, ochi caprui, par saten, caut prietenie cu femeie, Om de afaceri, 45 ani, doresc cunostinta doamna 25-50 ani, casatorita, prezentabila, frumoasa pentru o relatie de prietenie! Doar mesaj pe whatssapp; ☎0766.559.640

36. **Prietenie** varsta 46 ani, inaltime 165 cm, greutate 57 kg, ochi caprui, par saten, caut prietenie cu barbat, doamna studii superioare, situatie materiala buna, fara obligatii, caut partener cu studii superioare, varsta apropiata, fara obligatii, situatie materiala buna pentru relatie f.serioasa in vederea casatoriei. ☎0745.587.481 alinahorodinca4@gmail.com

37. **Prietenie** varsta 49 ani, varsator, inaltime 177 cm, greutate 77 kg, ochi caprui, par brunet, caut prietenie cu femeie, doresc cunostinta cu doamna, fizic placut, deschisa, comunicativa, pentru o relatie de prietenie . ☎0768.480.061

38. **Prietenie,** varsta 36 ani, taur, inaltime 173 cm, greutate 80 kg, ochi verzi, par saten, caut prietenie cu femeie, Te simti singura, neglijata? Te-au parasit toti cei in care aveai incredere? Ma poti suna oricand, ador sa vorbesc cu tine si sa te cunosc. Sunt un tip inteligent, dulce si dragut.Te astept, pe curand ☎0734.659.903

39. **Prietenie,** varsta 44 ani, taur, inaltime 170 cm, greutate 65 kg, ochi caprui, par saten, caut prietenie cu femeie, caut femeie draguta, placuta voluptoasa, permisiva numai pentru intalniri de durata la hotel. SMS sau Whatsapp. ☎0733.476.213

40. **Real,** 43 stabil financiar, varsta 43 ani, leu, inaltime 180 cm, greutate 90 kg, ochi albastrii, par blond, caut prietenie cu femeie, cu obligatii imi doresc o relatie frumoasa reciproc avantajoasa bazata pe respect si comunicare. Exclus profesioniste sau orice alte propuneri. Rog SMS sau telefon/ fara email ☎0762.800.743 abc@yahoo.com

41. **Relatie** varsta 35 ani, inaltime 189 cm, greutate 99 kg, ochi verzi, par brunet, caut prietenie cu femeie, Caut partenera cu studii superioare, atragatoare, fara obligatii pentru relatie de durata, varsta max 35 ani catakta183@gmail.com

42. **Relatie** de lunga durata chiar casatorie varsta 31 ani, balanta, inaltime 175 cm, greutate 75 kg, ochi caprui, par brunet, caut prietenie cu femeie, Buna, caut o relatie de lunga durata chiar casatorie cu o doamna, domnisoara din Bucuresti sau apropiere. ☎0747.053.110 bila1988@yahoo.com

43. **Relatie** discreta caut prietenie cu femeie, Om de afaceri, foarte generos, civilizat, 42 de ani, fizic ok, caut o fata draguta si inteligenta, preferabil studenta in Bucuresti pentru o relatie discreta, reciproc avantajoasa, ☎0765.674.015 aldeadan40@gmail.com

44. **Relatie** discreta, varsta 45 ani, capricorn, inaltime 175 cm, greutate 67 kg, ochi caprui, par saten, caut prietenie cu femeie, buna, barbat casatorit caut o femeie pentru o relatie frumoasa si discreta, fara inhibitii, domnica de a petrece clipe frumoase in timpul liber, ☎0727.801.403 Valianghel55@gmail.com

45. **Relatie** serioasa, varsta 37 ani, taur, inaltime 183 cm, greutate 85 kg, ochi verzi, par saten, caut prietenie cu femeie, barbat, 37, 183 m, 84 kg, studii sup. stabil financiar, atent, pedant, galant, doresc sa cunosc o domnisoara sau o doamna draguta si cu simtul umorului pt o relatie de prietenie si de viitor. ☎0722.810.100

46. **Roberto** tanar dragut doresc relatie serioasa, varsta 26 ani, scorpion, inaltime 175 cm, greutate 65 kg, ochi caprui, par brunet, caut prietenie cu femeie, tanar dragut cu bunele maniere, doresc sa cunosc o doama sau o domnisora draguta serioasa cu bunele maniere pentru o relatie serioasa de lunga durata, contacteaza-ma si nu vei fi dezamagita din partea mea. ☎0760.888.152/ 0760.888.152 robertogyovany2019@yahoo.com

47. **Simplu,** atent si educat ochi caprui, caut prietenie cu femeie, Domn serios 42 ani, stabil financiar, doresc o relatie reciproc avantajoasa cu o doamna/ domnisoara. 18/45 ani. Detin auto si locuinta. Ofer si rog seriozitate. Exclus profesioniste; ☎0771.076.358 George.george1976@yahoo.com

48. **Sophisticated** me, varsta 35 ani, inaltime 185 cm, greutate 80 kg, ochi caprui, par saten, caut prietenie cu femeie, if you are exigent as I am and looking for some unforgettable moments, please feel free to contact me by email. Let's make a night to remembér. exigentme@gmail.com

49. **Spaniola,** varsta 49 ani, balanta, inaltime 176 cm, greutate 77 kg, ochi negri, par brunet, caut prietenie cu femeie, profesionist cu studii universitare, care calatoreste frecvent la Bucuresti, ar vrea sa intalneasca o femeie, cu care sa stabileasca prietenie, sa mearga la cina etc. Si sa vorbesti putin spaniola. 36224785a@gmail.com

50. **Sprijin** varsta 36 ani, inaltime 189 cm, ochi caprui, caut prietenie cu femeie, o fata open-minded care stie sa se faca placuta. Om de afaceri educat, prezentabil, serios, pentru o relatie cu beneficii. Astept mail insotit de poze. anything_once82@yahoo.com

51. **Sprijin** varsta 39 ani, rac, inaltime 186 cm, greutate 82 kg, ochi caprui, par brunet, caut prietenie cu femeie, pentru o partenera placuta, calda, intuitiva, plina de initiativa pentru o relatie discreta si de cat mai lunga durata. Ofer confort emotional si stabilitate existentiala. scheid_patrick at yahoo.com scheid_patrick@yahoo.com

52. **Tanar** varsta 35 ani, leu, inaltime 175 cm, greutate 75 kg, ochi caprui, par saten, caut prietenie cu femeie, tanar 35 ani, doresc sa cunosc o tanara sau doamna max 40 ani, pasionata de calatorii pentru petrecerea unor sejururi gratuite la mare sau la munte; ☎0721.212.901 iuly_claudia@yahoo.com

53. **Tanar** cu situatie materiala buna varsta 40 ani, inaltime 185 cm, greutate 89 kg, ochi caprui, par brunet, caut prietenie cu femeie, caut tanara max. 25 ani, aspect fizic placut cu sau fara obligatii, fara inhibitii, pt. relatie reciproc avantajoasa. Rog sms de prezentare. Tel. ☎0763.693.654 valicostica@yahoo.com

54. **Tanar** om de afaceri, varsta 32 ani, rac, inaltime 189 cm, ochi verzi, par brunet, caut prietenie cu femeie, tanar caut tanara domnisoara pentru o relatie serioasa de durata, cu beneficii. ☎0725.705.666 alinwaldmann33@gmail.com

55. **Tanara** frumoasa singura doresc o relatie frumoasa, varsta 23 ani, fecioara, inaltime 169 cm, greutate 54 kg, ochi albastrii, par saten, caut prietenie cu barbat, sunt o tanara foarte frumoasa in cautarea unui barbat sincer, intelegator si iubitor, nu am fost casatorita si nu am copii. Doresc o relatie stabila cu un domn discret si serios, tel. ☎0731.093.027

56. **Vreau** o relatie cu o femeie, sunt singur. varsta 26 ani, gemeni, inaltime 183 cm, greutate 92 kg, ochi caprui, par saten, caut prietenie cu femeie, Buna, fetelor, caut o femeie dornica pentru orice fel de relatie, eu sunt singur, am 26 de ani, sunt inalt 1,83, ochii caprui, sunt saten si am 95 kg, astept mesaje sau sunati-ma 0729758510 nr. meu am si whats up ☎0729.758.510/ 0729.758.510 catalincrisan13@gmail.com

Căsătorii

1. **Acum,** barbat francez cauta doamna pentru casatorie Francis 60 ani, divortat, prezentabil, serios fara vicii. Cauta doamna intre 45-58 ani. Vezi profilul pe www.cupidon.ro/francis Inscrie-te, contacteaza-ne sa organizam intalnirea gratuita in Bucuresti. ☎0740.800.800

2. **Ai** dori sa te casatoresti cu un barbat elvetian? Bruno 41 ani, 1.80 m, 80 kg, necasatorit prezentabil fara copii situatie buna. Cauta o fata intre 25-32 ani, draguta, fara copii; ☎0740.800.800

3. **Alex,** 41 ani, 1,85, 86 kg, varsta 41 ani, berbec, inaltime 185 cm, greutate 86 kg, ochi caprui, par saten, 1 copil, caut partenera numai pentru casatorie. Tel: ☎0720.879.177 pacomen25@yahoo.com

4. **Alexandru,** varsta 58 ani, fecioara, inaltime 168 cm, greutate 74 kg, ochi caprui, par saten, domn divortat 58, 168, situatie studii medii, doresc cunostinta cu doamna in vedrea intemerii unei familii. ☎0728.179.340 Alexandruradu441@gmail.com

5. **Barbat** dragut simpatic tandru ideal de viata doresc prietenie casatorie cu partenera corespunzatoare; ☎0722.965.776/ 0766.133.386

6. **Barbat** doresc partenera, varsta 39 ani, inaltime 172 cm, greutate 78 kg, Bucuresti, 39 ani, educat, placut, comunicativ, fara obligatii, situatie stabila, locuiesc singur, doresc partenera pentru relatie stabila. Rog whatsapp sau sms, sun eu ulterior, multumesc. ☎0723.232.491

7. **Barbat** prezentabil caut o relatie serioasa varsta 51 ani, inaltime 173 cm, greutate 78 kg, ochi caprui, barbat situatie materiala stabila doresc relatie serioasa de prietenie/ casatorie cu o doamna serioasa, prezentabila nefumatoare sufletista sub 50 de ani Bucuresti/ apropiere. Viata merge inainte si merita traita. ☎0799.061.165

8. **Casatorie** varsta 34 ani, sagetator, inaltime 165 cm, greutate 75 kg, ochi caprui, par saten, sunt Nicu, suflet curat, din Dambovita-Tartasesti si doresc sa cunosc o fata draguta pentru casatorie. Te astept sa-mi fii alaturi pentru tot restul vietii, sa te iubesc trup si suflet, neincetat. Astept tel., ☎0766.285.327

9. **Casatorie** varsta 44 ani, berbec, inaltime 184 cm, greutate 92 kg, ochi albastrii, par saten, sunt un om sincer, direct, cald, loial, cu mult bun simt, cu simtul umorului dezvoltat. Imi doresc sa intalnesc o femeie empatica, calda, loiala, fara obligatii, cu varsta cuprinsa intre 32-42, pop.ciprian975@gmail.com

10. **Casatorie** varsta 47 ani, berbec, inaltime 174 cm, greutate 80 kg, ochi verzi, par grizonat, sunt un om cu mult bun simt, curat, nefumator, cu simtul umorului, care inca mai crede ca in aceasta lume nestatornica, undeva, exista persoana cu care putem parcurge impreuna urmatorii pasi ai vietii. ☎0744.757.764

11. **Casatorie** viata este mai frumoasa in doi varsta 65 ani, inaltime 170 cm, ochi verzi, par roscat, doamna vaduva din Buc. fara obligatii , linistita, draguta si vesela doresc sa cunosc un domn respectuos si intelegator ca impreuna sa redescoperim sentimentul de familie . Varsta apropiata 60-66 ☎0732.477.392

12. **Casatorie,** varsta 44 ani, taur, inaltime 170 cm, greutate 65 kg, ochi caprui, par saten, caut o femeie de varsta apropiata pentru prietenie, casatorie gospodina curata, placuta cu loc de munca, iubitoare animale, serioasa, minim liceul, comunicativa pentru o relatie serioasa. ☎0766.759.249 gabyymuresan@gmail.com

13. **Casatorii** varsta 48 ani, capricorn, inaltime 162 cm, greutate 65 kg, ochi negri, par brunet, Inginera, draguta, 48 ani, doresc un barbat, intelectual, maxim 58 ani, pentru casatorie; ☎0733.870.200 cristinamaria_radu@yahoo.ro

14. **Caut** fata draguta, serioasa, Bucuresti si Ilfov varsta 35 ani, capricorn, inaltime 171 cm, greutate 61 kg, ochi albastrii, par blond, caut fata din Targoviste, Constanta, Bucuresti din toata tara pentru relatie de durata si casatorie, astept informatii prin sms; ☎0737.793.773 cipriniko83@gmail.com

15. **Caut** fata draguta, serioasa, Bucuresti si Ilfov, varsta 35 ani, taur, inaltime 177 cm, greutate 78 kg, ochi caprui, par saten, ma numesc George, imi doresc sa intalnesc o femeie draguta, sincera si comunicativa. Caut o fata sincera, sufletista cu bun simt, in vederea intemeierii unei familii. ☎0734.196.586 avrigeanu.george@yahoo.com

16. **Caut** sa ma insor, varsta 37 ani, pesti, inaltime 165 cm, greutate 78 kg, ochi caprui, par saten, barbat 37 de ani din Bucuresti caut femeie pentru o relatie si cu timpul te poti muta la mine sa locuim impreuna, eu nu am copii am 168 78 kg muncesc ca mecanic imi doresc o familie. WhatsApp; ☎0760.961.444 pateaion1982@yahoo.com

17. **Caut** tanara motivata pentru casatorie varsta 41 ani, rac, inaltime 178 cm, greutate 70 kg, ochi negri, par saten, tanar 41 ani, 1,78, 70 kg educat, fara vicii, loc de munca stabil, doresc sa cunosc o tanara romantica, sufletista, un caracter frumos ce isi doreste o relatie frumoasa de lunga durata, casatorie. ☎0760.494.303 aur.2000@yahoo.com

18. **Celibatar** simpatic pentru casatorie. ochi caprui, par saten, Celibatar simpatic pentru casatorie. Celibatar simpatic pentru casatorie. ☎0738.444.500

19. **Cunostinta** in vederea casatoriei varsta 45 ani, taur, inaltime 193 cm, greutate 100 kg, ochi caprui, par saten, Barbat 45, 1.93, 100, serios, sincer, manerierat, curat, ordonat, fara obligatii si vicii. Doresc sa cunosc o doamna apropiata mie maxim 40ani, care isi doreste sa isi intemeieze o familie si un copil. ☎0757.245.048 alexandruiliuc1973@gmail.com

20. **Cunostinta,** varsta 49 ani, varsator, inaltime 177 cm, greutate 76 kg, ochi caprui, par brunet, doamna 32-48 ani, pentru o relatie de prietenie, casatorie; locuiesc in Bucuresti, studii superioare, ☎0768.480.061 costi036@yahoo.ro

21. **Doamna** imi caut jumatatea varsta 69 ani, pesti, inaltime 170 cm, greutate 85 kg, ochi negri, par roscat, existi, doamna serioasa, decenta, iubitoare de frumos, romantica, sufletista si foarte sensibila. Credincioasa, gospodina, doresc sa imi gasesc jumatatea. pt casatorie. Doresc domn de varsta apropiata ☎0766.103.690

22. **Domn** doresc doamna pentru casatorie, taur, inaltime 179 cm, greutate 87 kg, ochi caprui, par saten, doresc doamna maxim 53 ani si 70 kg modesta, chiar cu copii sau provincie sa-i ofer tot ce isi doreste si fericire. Sunt sufletist, crestin, realizat, salariat sau pretenie, camera in ap. Gazduire completa, serviciu ☎0737.317.223

23. **Domn** matur serios varsta 32 ani, berbec, inaltime 178 cm, greutate 70 kg, ochi negri, par brunet, din Snagov cu situatie materiala buna, doresc sa cunosc o doamna pana in 35 ani pentru o relatie de durata in vederea casatoriei. Mai multe detalii si poze pe WhatsApp ☎0725.169.160

24. **Domn,** varsta 64 ani, taur, inaltime 180 cm, greutate 90 kg, ochi caprui, par saten, 64 ani, 180 cm, 95 kg fara obligatii, ochii caprui par putin grizonat, locuinta Bucuresti, nu am facultate caut doamna, 50-64 ani fara obligatii inalta, prezentabila pentru convietuire. ☎0724.984.992

25. **Doresc** sa te cunosc, varsta 34 ani, gemeni, inaltime 177 cm, greutate 78 kg, ochi verzi, par saten, barbat 34 ani, prezentabil, simpatic, serios, manierat, romantic, job stabil, locuinta si auto propriu, doresc sa cunosc o domnisoara serioasa pentru o frumoasa relatie de lunga durata sau casatorie. ☎0732.543.369

26. **Elvetian,** avocat cauta domnisoara pt. familie varsta 39 ani, scorpion, inaltime 184 cm, greutate 76 kg, ochi verzi, par saten, Domn din Zürich Elvetia cauta domnisoara serioasa, romantica, curata, simpatica cu dorinta de a cunoaste domn bine pozitionat, dragut, simpatic, romantic pentru relatie frumoasa de prietenie, casatorie. ☎0041795176668 info@spasalon.ch

27. **Intelectual** din Bucuresti caut doamna inteligenta varsta 71 ani, balanta, inaltime 167 cm, greutate 67 kg, ochi albastri, par saten, nefumator, preocupari istorie, arta, fotografie, caut doamna dornica de tandrete, cu simtul umorului, prietenie, casatorie. Prefer sa comunicati pe e-mail; sion19132@gmail.com adresa dvs. de facebook. sion19132@gmail.com

28. **Intelectual,** pensionar de conditie buna gemeni, inaltime 180 cm, greutate 85 kg, ochi caprui, par grizonat, doresc sa cunosc o doamna frumoasa, fara obligatii. Spirituala si sincera. In doi ne va fi mult mai bine. Vino langa mine. Bucuresti ☎0729.911.899

29. **Intemeierea** unei familii. varsta 38 ani, fecioara, inaltime 180 cm, greutate 99 kg, ochi verzi, par brunet, Ma numesc Daniel, locuiesc in Bucuresti, fara vicii, serios, muncitor. Caut o fata simpla, sincera care isi doreste o familie, ofer iubire, respect, sinceritate; ☎0726.245.876 daniel_scd80@yahoo.com

30. **Medic** stomatolog varsta 46 ani, rac, inaltime 166 cm, greutate 55 kg, recent divortata, placuta, inteligenta, supla, fara obligatii caut medic, inginer, avocat, educat, dragut realizat pentru relatie serioasa varsta 40-47 ani. Rog seriozitate.

31. **Om** de afaceri varsta 41 ani, berbec, inaltime 170 cm, greutate 62 kg, ochi albastrii, par saten, Barbat 41 stabilit in Anglia de 12 ani, cetatenie britanica cu afacere proprie, stabil financiar, caut doamna sau domnisoara sanatoasa pentru relatie serioasa, casatorie. WhatsApp: 0040727383179; ☎0727.383.179 romeo688@yahoo.com

AFACERI, DIVERSE

32. **Om** de afaceri suplu caut licentiata supla serioasa varsta 47 ani, berbec, inaltime 188 cm, greutate 88 kg, ochi albastrii, par saten, Om de afaceri, 47 ani, saten ochi albastri: 1.88 cm, atletic din Bucuresti licentiat, situatie f. buna caut pt. prietenie, casatorie, licentiata supla, 28, 30 ani, draguta, 1.70 cm fara obligatii. Fara anonim. ☎0726.871.888 vladypicty@gmail.com

33. **Prietenie/** casatorie varsta 40 ani, gemeni, inaltime 189 cm, greutate 98 kg, ochi caprui, par saten, barbat 40 ani, cu situatie materiala foarte buna, sincer, generos, caut o tanara 25- 35 ani, inalta, simpatica, sanatoasa, pentru prietenie/casatorie. ☎0729.304.944/ 0739.442.075

34. **Relatie** de viitor, varsta 46 ani, pesti, inaltime 165 cm, greutate 55 kg, ochi negri, par blond, medic pediatru, prezentabila, inteligenta, stilata, educata doresc intelectual, distins, atletic, dragut, serios, realizat, fara copii pentru a construi o relatie frumoasa viabila, afaceri. tudormaria441@gmail.com

35. **Relatie** durabila cu doamna atractiva varsta 47 ani, ochi caprui, Domn 47ani, manierat, aspect ingrijit, doresc prietenie (casatorie) cu doamna fire placuta. ☎0721.136.760 sunrise1989@yaho9o.com

36. **Relatie** serioasa varsta 42 ani, rac, inaltime 180 cm, greutate 80 kg, ochi caprui, par brunet, Nu caut perfectiunea ci acea femeie serioasa, sincera si echilibrata. Eu, situatie buna, fara obligatii, familist si matur pt o relatie de viitor,bazata pe sentimente si echilibru. Esti serioasa? Astept. ☎0723.924.996 Comandan@yahoo.com

37. **Roberto** tanar dragut doresc relatie serioasa, varsta 26 ani, scorpion, inaltime 175 cm, greutate 65 kg, ochi negri, par brunet, tanar dragut cu bunele maniere. Doresc sa cunosc o doama sau o domnisora draguta serioasa cu bunele maniere pentru o relatie serioasa de lunga durata, contacteaza-ma si nu vei fi dezamagita din partea mea. ☎0760.888.152 robertogyovany2019@yahoo.com

38. **Sincera,** 46 ani, caut relatie serioasa, Bucuresti varsta 46 ani, Sincera, serioasa, 46 de ani, caut partener pe viata, inteligent si sufletist, din Bucuresti. Rog comunicati pe e mail adresa dvs de facebook, raspund doar pe aceasta cale. Email; auralmas@yahoo.com

39. **Tanar** varsta 35 ani, fecioara, inaltime 181 cm, greutate 70 kg, ochi caprui, par saten, Tanar, doresc sa cunosc o femeie pentru casatorie, locuiesc in strainatate, astept mail. misu.alexandru81@gmail.com

40. **Tanar serios varsta 31 ani, capricorn, inaltime 181 cm, greutate 89 kg, ochi caprui, par saten, doresc cunostinta feminina calma, calda in vederea casatoriei. Accept femeie cu obligatii (copii, copii). Eu 31-181-89. Sms sau WhatsApp, (prezentare) la orice ora. Poti fi de oriunde ☎0787.700.443**

41. **Tanar, varsta 32 ani, pesti, inaltime 180 cm, greutate 62 kg, ochi verzi, par blond, simpatic in cautarea unei relatii serioase cu o tanara care doreste acelas lucru cu varsta cuprinsa intre 20-33 de ani din Bucuresti sau imprejurimi,astept mesaj cu descriere sms, whatap. Astept vorbim ☎0770.752.789/ 0763.637.384 danyelmihai2005@yahoo.com**

42. **Vacante** de lux in insule si un nou inceput al unei prietenii splendide, serioase dar placute si cu perspective de viitor pentru o fata mult dorita, inteligenta, educata, placuta, (20-40 ani). Sunt: titrat, necasatorit, bine situat, etc. ☎0723.039.777 jj28mm@hotmail.com

11 Afaceri, diverse

Vânzări, cumpărări, asocieri

1. **Afacere** la cheie productie Sandwich-uri se preda predau afacere formata din 2014.productie sandwich-uri si distributie in magazine brand cunoscut retetar si toata logistica, clienti si furnizori activi. **8.000 €;** ☎0768.712.332 ilmiopanino@yahoo.com

2. **Brand** saloane de masaj, 12 ani vechime, 3 saloane 710 mp spatii utile, 25 camere de masaj decorate in mod specific, 30 posturi de lucru, 16 bai, 3 camere amenajate pentru personal, 3 spatii tehnice, 3 curti interioare, 3 terase exterioare. **75.000 €;** ☎0720.334.477 alina.sediu@gmail.com

3. **BUCURESTI zona Tei Toboc ferma piscicola 16 ha, alimentare cu apa gravitational, negociabil; ☎0723.457.433/ 0751.059.974**

4. **CAMERA** cosmetica. Inchiriere camera cosmetica sup. 30 m in zona Mall Vitan complet utilata, **300 €;** ☎0764.549.227

5. **Camera** cosmetica masaj gene cosmetica. Inchiriere camera cosmetica masaj gene sup. 30 m in zona Universitate ?i zona Mall Vitan . Complet utilata,cu toate utilit??ile incluseSector 1 sector 3 **300 €;** ☎0764.549.227

6. **Caut** asociat cu capital minim 100.000 euro pentru import export materiale constructii, fier beton, Romania, Bulgaria, contract minim 2000 tone direct cu fabrica producatoare. **550 €;** ☎0752.491.737 office_produse_congelate@yahoo.com

7. **Caut** asociat pt. cabinet expert contabil existent expert contabil foarte bine pregatit, experienta, doresc asociere cu persoana serioasa, doar pt clientii pe care aceasta ii are. Investitiile li apartin, precum si plata a 10-25.000 eur pt. max 50%. **20.000 €;** oneinsolvency@gmail.com

8. **Caut** sa inchiriez spatiu cu trafic, plata pentru a deschide o shaormerie, utilata sau neutilata, de preferat intr-o piata, ☎0758.200.203

9. **Club** exclusivist frumusete, relaxare in Dorobanti club special, exclusivist pentru adulti si copii, situat in Dorobanti, amenajat lux si utilat hi-tech, 300 mp spatiu total P+2 etaje, 2 terase, 4 bai. Amenajat modern, clientela formata. **180.000 €;** ☎0744.301.276

10. **Complex** hotelier Slanic Moldova-Onesti. Complexul hotelier este un ansamblu modern, constructie noua, avand o suprafata desfasurata de 5450 mp dispusa pe cinci nivele, pentru prezentare si fotografii adresa mail, prezentare si in engleza, **3.600.000 €;** ☎0725.740.601 Brtimob@yahoo.ro

11. **Cumpar** carti vechi anticariat cumpar carti din toate domeniile, deplasare gratuita la domiciliu, seriozitate si promptitudine, cumparam carti vechi cu selectie, cantitata minima pentru deplasare 100 de carti, **1 L;** ☎0723.615.761 venonz2004@gmail.com

12. **Cumpar** casa sau teren in Bucuresti; ☎0771.643.245

13. **Cumpar** discuri de vinil/ placi pick-up, pret pe bucata, **120 L;** ☎0742.575.175

14. **Cumpar** Iphone si Samsung noi sau folosite, cu plata pe loc, telefoane mobile, Bucuresti, ☎0766.939.220/ 0766.939.220 puyaiulian80@yahoo.ro

15. **Cumpar** telefoane mobile, noi, sigilate doar modele noi ca aparitie pe piata, orice cantitate: iPhone, Samsung, Huawei, Htc, plata cash pe loc. Cer si ofer seriozitate **1.000 €;** ☎0768.555.222 tartarie77@yahoo.com

16. **Familie** ingineri ingrijim persoana pt locuinta Familie tineri ingineri (constructor + calculatoare), cu un copil, cautam persoane care au nevoie de ingrijire, contra mostenire locuinta. Locuim in zona Unirii, de preferat in zone adiacente. **1 L;** ☎0740.273.745 mihaieduard222@yahoo.com

17. **Fast** Food cu specific romanesc vand Fast Food in incinta Shopping City Mall Galati, complet amenajat si utilat. **30.000 €;** ☎0752.264.488 balan_gigi@yahoo.com

18. **Firma** catering pe profit substantial, vand firma de catering la cheie, functionala cu tot cu firma din 2016 care include autorizatii, utilarea, mobilierul si tot ce inseamna inceperea activitatii imediate + 3 autoturisme. **39.000 €;** ☎0762.844.444 MANCAREGATITAS6@GMAIL.COM

19. **Firme** constructii, contracte ferme in Germania. Personal calificvat, firme solide, stabile. Rugam seriozitate; ☎004915175458079

20. **Inchiriez** teren 4000 mp, Valea Doftanei, cu constructii sau eventual asociere pentru pensiune; ☎0765.685.347

21. **Investitie** imobiliara 10.000 euro/ an cash flow (10-15% randament/ an), Unirii, Mitropolie 4 camere, 2 bai, terasa, 89 mp, spatiu inchiriat firma (birouri), ultracentral, **139.000 €;** ☎0742.972.851

22. **Microferma** bio, teren 700 mp, depozit 10 mp, camera frigorifica. Inchiriez microferma bio de gaini ouatoare sau de carne. Hala pasari 50 mp, H3m, teren imprejmuit pentru pasari 700 mp, depozit 10mp, H3m, cam. Frigorifica 9 mp, H2, 4, moara urulala. Contract, factura. **500 €;** ☎0723.712.092 naftanclaudiu@yahoo.com

23. **Modular** loc de joaca modular pe doua nivele, piscina cu bile, tobogane, tiroliana, obstacole saci box, trambulina, 2 leagane, 2 tobagane, labirint. **8.500 €;** ☎0742.111.113 teomario@yahoo.com

**Abonamente la ziarul "Anunţul Telefonic" se pot face

AFACERI, DIVERSE

24. **Obtinere** avize si autorizatii construire, firma cu 10 ani de experienta in obtinerea de: certificate de urbanism, planuri cadastrale, extrase CF, avize pentru constructii, autorizatii de construire, proiectare. Consultanta gratuita, **25 €;** ☎0748.109.909 cristian@cityconsinv.ro

25. **Paltinis,** inchiriez pe termen lung pensiune, societate comerciala inchiriaza pe termen mediu (cinci ani) sau lung (10 ani) pensiune turistica 3 in statiunea Paltinis, Sibiu, complet utilata si dotata. Pret informativ 3450 euro lunar. **3.450 €;** ☎0740.173.425/ 0740.173.425 florinerhan@yahoo.de

26. **Predau** fast food Urgent, fast food 280 mp, vad foarte bun, toate autorizatiile de functionare, zona 13 Septembrie **50.000 €;** ☎0723.286.705 dcitrioinvest@yahoo.com

27. **Preiau** firme, ofer firma pentru activitatea ta preluam firme 100% legal, se preia intreaga raspundere administrativa. Schimbare sediu social la cerere, majorarea capitalului social, proces verbal predare primire, ☎0728.711.976 firmeadmn@yahoo.com

28. **Restaurant,** predare afacere. Restaurant stradal la cheie, 20 Locuri de parcare, 65-70 de locuri in Salon. Terasa rustica cu 70 de locuri complet mobilata. Ideal pentru evenimente, nunti, botezuri. Poze la cerere. **60.000 €;** ☎0721.333.655

29. **Solicit** imprumut Anunt. Solicit 5000 euro sau (echiv.ron) pe 12 luni cu contract ofer30%rog seriozitate **5.000 €;** ☎0761.788.233

30. **Teren** afacere, proprietar 300 ml x 535 ml, 8,5km - Brasov, loc Harman.Suprafata este 160 000 mp, 16 ha, 300 ml deschidere, acces asfaltat, utilitati aproape, apa existenta, nestrabatut de retele, panorama deosebita. **10.400.000 €;** ☎0721.328.000

31. **Teren** intravilan vedere lac 3 min Mobexpert Pipera cesionez mostenire teren cu vedere la lac Plumbuita zona Mobexpert Pipera, 3 min.de noul nod A3,5 min. de Promenada Mall. Pret afisat pt 1200 mp. Accept variante auto, imobiliare, etc. Exclus samasari etc **79.999 €;** ☎0729.149.085 imp.exp.china1990@gmail.com

32. **Universitate** ansamblul rezidential Loc de parcare in garaj subteran, Armeneasca, Rezidential Maria Rosetti 38, ultracentral. Imobil nou, constructie 2016, garaj cu lift auto, bloc exclusivist cu paza 24/24 si supraveghere video. **12.000 €;** ☎0733.391.139

33. **Urgent,** complex turistic Delta Dunarii, vand si in rate complex turistic in Delta Dunarii, bratul Sulina, compus din 19 camere duble, mobilate, cu bai individuale, restaurant complet utilat, bucatarie profesionala, terasa de vara. **230.000 €;** ☎0745.184.093

34. **Vand** - inchiriez sau asociere, restaurant cu posibilitate de cazare, pe Litoral, pret foarte rezonabil; ☎0744.206.151

35. **Vand afacere foarte profitabila in turism montan complex turistic cu vedere foarte frumoasa spre munti, 30 camere, 30 bai, 130 locuri de cazare copii, 80 locuri adulti, 1300 mpc, restaurant 130 locuri, terasa 80 locuri, 20 000 mp de teren, 900.000 €; ☎0740.111.969 liviu.marinel@rupi.ro**

36. **Vand afacere la cheie livrare mancare in Bucuresti vand afacere livrare mancare la domiciliu in Bucuresti, parte a unei francize de succes. Contract pe 4 ani cu exclusivitate pe Bucuresti cu Master Francizorul. Pret 35.000 euro fara tva, negociabil. 35.000 €; ☎0742.860.185 brispro.office@gmail.com**

37. **Vand** afacere salon infrumuetare afacere salon infrumusetare, ap parter acces separat, stradal, sos Colentina linga biserica sf Dumitru. frizerie 1, coafor 1, mani-pedi 1 cosmetica 1, stoc produse, relatii la tel; **6.500 €;** ☎0771.524.148

38. **Vand** licenta taxi, pret discutabil; **5.000 €;** ☎0731.324.898

39. **Vand** parc dezmembrari la cheie predau afacere la cheie parc dezmembrari auto cu vad format, piese foarte multe, predau parcul complet cu numere de telefon si conturi (piese auto .ro si olx) **37.000 €;** ☎0724.276.099/ 0724.276.099 iulian.18uly@yahoo.com

40. **Vand service auto, vulcanizare si spalatorie auto Vand afacere service, spalatorie si vulcanizare auto complet utilata in Bucuresti sector 3, b.dul Basarabia, nr 250. Constructia are o suprafata de 200mp. Teren in suprafata de 400mp. Proprietar 350.000 €; ☎0767.322.399 nickautohouse@gmail.com**

41. **Vanzare afacere benzinarie, motel, restaurant. De vanzare benzinarie, motel, restaurant si parcare situate in Racaciuni, judetul Bacau, pe soseaua Europeana E85/DN2, km 257 + 700m. Oferit de proprietar. Pret negociabil. ☎0726.142.591 cornelstans@gmail.com**

42. **Vanzare** afacere la cheie Afterschool sect 3, afterschool-ul functioneaza intr-o vila cu P+2E+curte, cu spatii generoase, luminoase, in zona Piata Alba Iulia, sect 3. In prezent sunt 25 de contracte in derulare. Se vinde cu tot mobilierul. **20.000 €;** ☎0726.377.742 contact@mstplay.ro

43. **Vanzare** magazin cu specific cafea, predau afacere de familie veche de 16 ani in Pta. Minis sector 3. Magazin specializat in prajirea si vanzarea cafelei. Se vinde cu utilaje, stoc marfa, site web si asistenta. Relatii: 06:00 - 18:00 **20.000 €;** ☎0723.547.843

Echipamente HORECA

1. **Camera** frigorifica congelare 13.2 mc dimensiuni ext.3100 x 2100 x 2400 mm, din panou termoizolant tip sandwich, dotata cu agregat frigorific si suflanta 1500W/-25C, 230V, R404A. Agregatul figorific este disponibil si in varianta trifazic.Panou termoizolant tip sandwich poliuretan sau polistiren dubla densitate minim 100mm grosime, (pereti, plafon), podea antiderapanta inclusa, usa frigorifica etansa 100 mm grosime cu bariera termica, profile colt interior aluminiu, plinta si scala pvc, coltare exterior din tabla vopsita in camp electrostatic, traseu frigorific 4 m, bransament electric max. 10 m.Panourile termoizolante si profilele pvc folosite pentru a masca imbinarile au agrement pentru folosire in industria alimentara.Instalatie electica inclusa: lampa IP65, intrerupator IP65, tablou automatizare, comenzi, protectie.Cu numai 1500 ron se poate upgrada la 17 mc.Garantie 24 luni.Produs nou. Echipament profesional.Asiguram montaj contracost: 4350 lei + TVA. **22.967 L;** ☎0784.000.090 https://www.cadtech.eu/cumpara/camera-frigorifica-congelare-13-2-mc-6115682

2. **Ladite din plastic utilizate 1 singura data, Ladite din plastic folosite la un singur transport pentru salate. Sunt curate si aproape noi. Se pot vedea si ridica din Valea Cascadelor nr 23, sect 6,Bucuresti.Lungime-50Latime-30Inaltime-26 1 L; ☎0763.342.230 tudora_roxana@yahoo.com**

3. **Cafea proaspat prajita de la 25 Lei. Cafea de Specialitate. FLP Coffee Roastery va ofera cafea proaspat prajita din Africa, Asia si America, cafea arabica si cafea robusta atent selectionata. https://FLPCoffeeRoastery.Ro 25 L; ☎0749.786.631 comenzi@flpcoffeeroastery.ro**

4. **Utilaje fast food-preturi fara concurenta Vand vitrine calde,vitrine reci, mese de lucru, lazi frigorifice, hote, motor hota, frigidere verticale, orizontale, aragaze profesionale, chiuvete, friteuse, scaune de bar si firma luminoasa - rotunda. 100 €; ☎0725.085.458 mihaipopescu0702@gmail.com**

5. **Vand vitrina calda 8 cuve, vitrina calda 6 cuve, mixer profesional. Vitrina mezeluri, lada frigorifica, cuptor pizza; ☎0723.397.058**

Utilaje industriale şi construcţii

1. **Concasor de impact, moara ciocanele 15.500 euro Vindem concasor de impact cu 2 4 ciocane oscilante orizontale, 18.450 €; ☎0725.333.503 tekko@tekko.ro**

Citaţii, licitaţii, notificări

1. **Advanced Green Land, proprietar teren comuna Vidra, tarlaua 15, P157/2/1/lot 1, suprafata 3712 mp, anunta publicul interesat asupra depunerii solicitarii de obtinere a avizului favorabil pentru documentatia PUZ - ansamblu locuinte individuale+functiuni complementare. Documentatia a fost depusa pentru consultare la C.J. Ilfov. Observatii se primesc in scris la Directia Urbanism- Consiliul Judetean Ilfov, strada Ernest Juvara nr. 3, telefon 021.212.56.93, in termen de 15 zile de la publicarea anuntului.**

2. **Al** Saedi Moumab Ali Yaseen, cetatean irakian, cu domiciliul in Mun. Bucuresti, str. Preciziei nr. 24, bl. A1, sc. 1, ap. 308, sector 6, este convocat in data de 24.05.2019, orele 14.00, la sediul reprezentantului conventional din bd.Unirii nr. 25, bl. 14, sector 4, ap. 9, in calitate de asociat, pentru intrunirea AGA, a societatii North South Traders SRL. In masura in care nu va veti prezenta la data de mai sus, urmatoarea convocare va avea loc in data de 27.05.2019, orele 14.00, la aceeasi adresa;

3. **Doamna** Pana Florina Adriana, prin curator Petrea Pavel, sunteti chemata in calitate de parata in data de 12.06.2019, ora 8.30 la Judecatoria Sector 3 Bucuresti in dosarul nr. 16117/301/2018 avand ca obiect divort cu copii, in contradictoriu cu reclamantul Pana Matei si Autoritatea Tutelara sector 3;

4. **Energutil Ambient SRL, proprietar teren comuna Vidra T28, P447/9/75,76, suprafata 8855 mp, cadastru 59148, anunta publicul asupra depunerii solicitarii de obtinere a avizului de oportunitate. Documentatia a fost depusa pentru consultare la Consiliul Judetean Ilfov in mai 2019. Observatii si comentarii se primesc la Directia de Urbanism a Consiliului Judetean Ilfov, str. Ernes Juvara nr. 3 (tel. 021.212.56.93) in termen de 15 zile de la publicarea anuntului.**

5. **Eventualii** mostenitori si eventualii succesibili ai defunctului Vasile Mihai, decedata la data de 17.05.2013, cu ultimul domiciliu in Bucuresti, sector 2, Str. Grigore Moisil nr.5, sunt citati sa se prezinte la data de 10.06.2019, ora 12:30, la sediul Birouluì Individual Notarial Bogdan Vasilescu din Bucuresti, sector 2, str. Lizeanu nr. 1-3, tel: 021.212.25.10, pentru dezbaterea succesiunii.

6. **Eventualii** succesibili ai defunctei Valeanu Eana, decedata la data de 11.04.2019, fosta cu ultimul domiciliu in Bucuresti, bd. Camil Ressu nr. 34, sector 3, sunt invitati sa se prezinte la data de 07 iunie 2019, orele 12.00, la sediul Societatii Profesionale Notariale Mihalache Nicoleta Gabriela si Mihalache Cristina Mihaela cu sediul in Bucuresti, Calea Serban Voda nr. 286, bloc 3A, sc. 1, ap. 1, parter, sector 4, pentru a lua parte la dezbaterea acestei succesiuni, aflata pe rol in Dosarul nr. 57/2019. Pentru relatii: ☎021.335.04.76

7. **Ministerul Apararii Nationale, prin UM 02630 Bucuresti organizeaza licitatie publica cu strigare in vederea inchirierii spatiului situat in incinta UM 02630 Bucuresti, pentru amplasarea a doua distribuitoare automate de sucuri carbogazoase/ necarbogazoase, ape minerale, cornuri, sandwich-uri, snack-uri etc. Licitatia are loc in ziua de 30.05.2019, ora 11:00, la sediul UM 02630 Bucuresti, din B-dul Gral Vasile Milea nr.7B. In caz de neadjudecare, licitatia se repeta in ziua de 10.06.2019, ora 11:00, la aceeasi adresa. Conditiile privind participarea si adjudecarea sunt cuprinse in caietul de sarcini, care se achizitioneaza de la sediul UM 02630 Bucuresti, incepand cu ziua de 20.05.2019, contra sumei de 5 lei, care se depune la casieria unitatii militare. Ofertele impreuna cu celelalte documente se depun la registratura unitatii militare, pana la data de 30.05.2019, ora 09:30, indicate in anuntul publicitar. Garantia de participare se exprima in lei si se constituie prin scrisoare de garantie bancara, care se prezinta in original, prin depunere in numerar la casieria unitatii militare sau prin virament bancar in contul unitatii pana la data si ora depunerii ofertei. Informatii suplimentare se obtin la sediul unitatii militare sau la telefon 021.316.50.80 int. 0209, 0203, 0196.**

8. **Mostenitorii** legali sau testamentari ai defunctei Bretcanu Irena, CNP 2330810400035, decedata la data de 28.09.2018, fosta cu ultimul domiciliu in Mun. Bucuresti, str. Logofat Luca Stroici, nr. 5, sector 2, sa se prezinte la data de 11.06.2019, la ora 14.00, la sediul Societatii Profesionale Concordia din Bucuresti, Calea Vitan nr. 108, bl. V35, sc. 2, parter, ap. 37, sector 3, in vederea dezbaterii succesiunii defunctei mai sus mentionata, aflata pe rol la acest birou notarial.

9. **Mostenitorii** legali sau testamentari ai defunctei Murariu Ileana, CNP 2310212400745, decedata la data de 03.02.2015, fosta cu ultimuldomiciliu in Mun. Bucuresti, str. Agatha Barsescu nr. 23, sector 3, sa se prezinte la data de 23.05.2019, la ora 14.00, la sediul Societatii Profesionale Concordia din Bucuresti, Calea Vitan nr. 108, bl. V35, sc. 2, parter, ap. 37, sector 3, in vederea dezbaterii succesiunii defunctei mai sus mentionata, aflata pe rol la acest birou notarial.

10. **Persoana juridica (proprietar) vinde la licitatie garsoniera cf. 3, situata in Bucuresti (zona Berceni), str. Giovanni Boccaccio nr. 103, bl. 5, sc. 1, parter/4, sector 4, supr. totala/ utila este de 15,84 mp, are baie fara cada/dus, fara bucatarie (o nisa), fara gaze, are geam termopan, parchet. Pretul de pornire al licitatiei este de 17.500 euro. Licitatia va avea loc la data de 27.05.2019, ora 12,00 la adresa mai sus mentionata. Pentru inscriere si detalii sunati la: ☎0746.091.481**

11. **Solinsolv SPRL, administrator judiciar al SC Turbocim SRL -faliment dosar nr. 2782/93/2014, Tribunalul Ilfov Sectia a II-a Civila anunta vanzarea prin licitatie a urmatoarelor: - Mijloace fixe mobile la pret de pornire de 2.494.560 lei+TVA; - Stocuri la pretul de pornire de 13.597,50 lei +TVA pentru zilele de 29 mai, 5, 12, 19, 26 iunie orele 14.00. Bunurile vor fi valorificate individual. Licitatia va avea loc la biroul administratorului in B-dul Hristo Botev nr. 8, et. 3, ap. 8-interfon 8. Efectuarea formalitatilor (cerere+garantia de participare 10%+caiet de prezentare) se va face pana cu o zi inainte de data licitatiei ora 14. Relatii suplimentare la telefon ☎021.336.41.41**

Pierderi

1. **Act** contract inchiriere imobil str. Bibescu Voda nr. 24, corp B, ap. 2, sect. 4, pe numele Costache Laurentiu. Il declar nul pierdut;

2. **Act** de proprietate, contract de vanzare cumparare si proces verbal de predare primire ICRAL, proprietar Rusie Leana, str. Doina nr. 18, bl. 17, sc. 3, ap. 34, sector 5, Bucuresti. Il declar nul, pierdut;

3. **Atestat** auto regim inchiriere seria CPTI, nr. 0012227, Alexandru Gabriel, declar pierdut ☎0762.128.542 Alexandrugabriel1988@gmail.com

4. **Atestat** taxi seria CPTX HR 130628 pe numele Buse Mihai. Il declar pierdut si nul **3 €;** ☎0770.190.055 mbuse71@gmail.com.

5. **Atestat** transport marfa si card tahograf pe numele Marin Vasile. Le declar nule;

6. **Carte** de munca pe numele Iancu (Braileanu) Constanta, nasc. 1966, 22 aprilie in Mogosoaia, jud. Ilfov, str. C-tin Brancoveanu nr. 6, o declar nula, pierduta;

7. **Carte** identitate provizorie, pe numele Ungureanu Ionel. O declar nula, pierduta;

8. **Casa** de marcat electronica ZIT B20MSBW, seria ZT20000342 apartinand firmei SC Hiris Intergroup SRL, o declar pierduta in data de 10.04.2019.

9. **Certificat** constatator de la punctul de lucru situat in Bucuresti, sector 1, Sos. Odai nr. 9, emis pe firma Otokar Europe filiala Bucuresti SRL, J40/2887/2018, CUI 38946570, inregistrat cu nr. 456659/03.09.2018. Il declaram nul.

10. **Certificat** de ambarcatiune de agrement 0511-SN, cu seria A004410, pe numele Ghinea Lucian Lauren?iu, eliberat de Capitania Portului Snagov la data de 02.06.2016. Il declar nul.

11. **Certificat** de inregistrare marca 141556 Tofuplus al SC Sano Vita SRL, declaram pierderea **1 L;** ☎0747.275.001 office@sanovita.ro

12. **Certificat** inregistrare firma S-a pierdut certificat inregistrare emis de Oficiul Registrului Comertului de pe langa Tribunalul Bucuresti al societatii Codrea Company Residence SRL, CUI 35962733, J40/5541/2016, il declaram nul. ☎0725.679.445 claudiatomescu74@yahoo.com

13. **Chitanta** achitare integrala a imobilului, eliberata in 1996. O declar nula;

14. **Columna** Com SRL, cu sediul social in sat Moara Domneasca, comuna Ganeasa, str. Nicolae Odobescu nr. 5, jud. Ilfov, CUI 7815672 si J23/930/2004 prin asociat unic si administrator Costea Margareta, declar pierdut certificat constatator la punct de lucru din Comuna Afumati, Soseaua Bucuresti-Urziceni nr. 25, parter, stand nr. 20, judet Ilfov. Il declar nul.

15. **Constantin** Cornel Marin pierdut certificatul de pregatire profesionala seria 041030200, il declar nul, pierdut;

16. **Contract** vanzare cumpare si proces verbal nr. 44/1/1991 pe numele Negrila Ilie si Negrila Pompilia, pierdut;

17. Distrus prin inundatie, (spargere teava) Registru Evidenta acte atestate, perioada 2012-2018 (2 registre) si actele atestate in ord. 2012-2018. Le declar nule;

18. **Doua** file plan apartament pierdute;

19. **Dovada** retinere permis de conducere, pierdut dovada seria DDA nr 498238 din 28/03/2014 pe numele de Andrei Agapian, in baza PV seria CP 6581358 emisa de IPJ Arad, Politia orasului Nadlac. Declar pierdut acest document. ☎0744.649.464 aan17@yahoo.com

20. **Dumitrache** Nicolae pierdut legitimatie Radet, o declar nula;

21. **Global** Consult Grup SRL cu sediul in Bucuresti, sector 1, Calea Floreasca nr. 42 Bis, demisol, J40/1524/2003, CUI 15182270, declara pierdut Certificatul Constatator de la sediul social din 05.02.2003. Il declaram nul.

22. **Intreprinderea** Familiala Tanase Laura Alexandra F40/244/2011, CUI 27943528, pierdut certificatul constatator din 2011 pt. punctul de lucru din Bucuresti, sect. 1, bd. Poligrafiei nr. 52-54, standul B300;

23. **Legitimatie** acces in caminul Nicolae Titulescu din Bucuresti pe numele Pirlog Cosmin- Florian, pierduta;

24. **Legitimatie** CNAB si ROMATSA pe numele Ungureanu Ioan Sorin. O declar pierduta si nula.

25. **Legitimatie** din cadrul Facultatii Nationale de Educati fizica si Sport (kinetoterapie) pe numele de Boca Mirela, declar nul. ☎0799.552.801

26. **Legitimatie** si carnet de student pe numele Usica Nicoleta Georgiana, pierdut;

27. **Legitimatie** student Facultatea de Inginerie Mecanica si Mecatronica pe numele Cenusa Silviu Stefanel. O declar nula;

28. **Legitimatie,** buletin, pierdute, le declar nule;

29. **Original** numar de ordine ANAF si declaratie de instalare casa de marcat Sapel Smart 258 serie aparat 0215205788 apartinand SC Ingo Trade International, CIF RO6715551. Le declar pierdute si nule ☎0722.457.264 conta@getts.ro

30. **Originalul** eliberat de Anaf Bucuresti pt. casele de marcat Datecs MP55 cu seria 12174394- 12191158, nr. ordine MB 0140078644, MB 0140060615, apartinand SC Mey& Laur Impex SRL CUI 10255354, Bucursti, str. Baia Mare nr. 6, bl. 7, sc. B, ap. 62, sect. 3, il declar nul, pierdut;

31. **Pierdere Cui SC Fresh Share SRL s-a pierdut certificat de inregistrare emis de Oficiul Registrului Comertului de pe langa Tribunalul Bucuresti al societatii SC Fresh Share SRL ☎0729.810.357 Mitroirobert-costin@gmail.com**

32. **Pierderi, certificat constatator numar 21312 din 10/11/2010 Intreprindere Individuala Baltag D Ion, sediul Budesti, judet Calarasi punct de lucru Popesti Leordeni, judet Ilfov, declar pierdut, 15 L; ☎0722.302.115 annabaltag@yahoo.com**

33. **Pierdut** certificate constatatoare ale societatii Cris & Mario Com SRL cu sediul social in oras Voluntari, intr. Sihlea nr. 5, jud. Ilfov; CUI 23054506; J23/65/2008. declar nule. ramona.dragomir@gmail.com

34. **Pierdut** atestat taxi pe numele Bidir Daniel. Se declara nul;

35. **Pierdut** Autorizatia de Construire nr 130 din 26.08.2016, emisa de Primaria Comunei Ciorogarla avand nr inregistrare 9884 din 26.08.2016. ☎0723.494.548 mihalcea.denisa@yahoo.com

36. **Pierdut card plastic IPA, insigna si legitimatie de hartie cu seria RO12381. Le declar nule;**

37. **Pierdut** carnet de student si legitimatie de calatorie Mandru M. Dan Andrei, Universitatea Politehnica Bucuresti, Master Managementului Mediului. Le declar nule;

38. **Pierdut** carnet de student. Declar carnetul si legitimatia de student pierdute pe numele Nistor Alexandru, student in cadrul Facultatii de Stiinte Politice, Administrative si ale Comunicarii din Universitatea Babes-Bolyai. Le declar nule.

39. **Pierdut** carnet student, declar pierdut carnet de student pe numele de Valentin Iordache, student in cadrul Univesitatii de Petrol si Gaze, facultatea de Stiinte economice. Le declar nule. vali.iordache88@gmail.com

40. **Pierdut Certificat constatator pentru punctul de lucru al FILOVI COM IMPEX S.R.L. cu sediul in Bucuresti, Sector 5, Str. Anul 1821 Nr. 16, Parter, inmatriculata la O.R.C. Bucuresti sub nr. J40/9789/1997, avand C.U.I. 10029136, de la adresa : Sat Fundeni, Comuna Dobroesti Str. Dragonul Rosu nr. 1 - 10, Complex Comercial Dragonul Rosu 8, Spatiul 147, Judet Ilfov. Il declar nul.**

41. **Pierdut certificat de inregistrare pierdut certificat de Inregistrare P&P Exclusiv Team SRL, J23/1211/2008 , CUI 23722184. Il declar nul.**

42. **Pierdut certificat de inregistrare B2639606, si certificate constatatoare pt. sediul social si punctul de lucru ale Divbronz SRL, cu sediul in Sat Apahida, com. Apahida, Str. Republicii nr. 11C, sc. 1, ap. 42, Jud. Cluj. Le declar nule. ☎0724.136.409**

43. **Pierdut** certificat de inregistrare PFA Pierdut certificat de inregistrare Pana Alexandra Persoana Fizica Autorizata F40/2412/2011 din data de 24.06.2011. Certificat de inregistrare B2451938, emis la 27.06.2011 si eliberat la 27.06.2011 ☎0766.875.652 alexandra_maria105@yahoo.com

44. **Pierdut** contract vanzare cumparare cu nr. 13969/1991 pe numele Stanciu Chiriac si Stanciu Lenuta. Il declar pierdut;

45. **Pierdut** legitimatie Pierdut legitimatie student. O declar nula. Odomogea Elena Diana ☎0732.780.171 elenadiana3132@gmail.com

46. **Pierdut** Legitimatie Student Politehnica ACS, pierdut legitimatie de student pe numele Ghioca Andrei-Flabian, facultatea de Automatica si Calculatoare. O declar nula. Cautata in stare buna sau deteriorata. ☎0773.720.601

47. **Pierdut** original numar de ordin ANAF pentru casele de marcat tip SAPEL model SMART 258 cu avizul de distributie nr. 356 din 13.04.2006 reconfigurat cu seriile de aparat 0513200370 si 0513200364 aparinand SC Sensiblu SRL, RO 9378655 din locatia Giurgului 3, soseaua Giurgiului nr. 94, sector 4, Bucuresti. Il declar nul;

48. **Pierdut proces verbal si acte de proprietate contract vanzare cumparare cu plata in rate nr. 22509/22.07.1992, str. Horbotei 3, bl. H2, sc. 1, et. 4, ap. 20, sector 3, Farmazou Eugenia;**

49. **Proces verbal anexa la contract vanzare cumparare H 1119/1/1990 pe numele Petreanu Margareta, il declar nul, pierdut;**

50. **Reclamanta RCS&RDS cu sediul in Bucuresti, str. Dr. Staicovici nr. 75, Forum 2000 Building, etaj 2, sector 5, avand CUI 5888716 si J40/12278/1994, cheama in judecata pe parata Tabacaru Eliza, cu domiciliul in Galati, Bulevardul Siderurgistilor nr. 50, bl. E, sc. 1, ap. 37 pentru obictul dosarului: cerere cu valoare redusa dosar nr. 5151/233/2018, aflat pe rolul Judecatoriei Galati, str. Brailei nr. 153 in data de 12.06.2019, ora 12.00.**

51. **SC Wine Industry SRL declara pierdut act unic de indentificare casa marcat nr. 288634 din 25 septembrie 2016 cu sediul in str. Covaci nr. 19, mag. 2 cu elementele de identificare Datecs DP 25BT serie 22024912 nr. 0597 nr. ordine 196535. Il declar nul.**

52. **Subsemnatul Zinca Mihail am pierdut cartea de munca. O declar nula;**

Singurii din România care facem **Carduri de stres**

CARDURI DE STRES
PERSONALIZATE
5,90 Lei (tva inclus)

Policromie
Card din plastic (PVC)
Realizare grafică inclusă

Preț cu TVA inclus pentru:
100 bucăți 7,00 Lei/buc.
250 bucăți 6,50 Lei/buc.
500 bucăți 5,90 Lei/buc.

Pentru comenzi sunați la tel. 021.311.10.96 sau la sediile Anunțul Telefonic

RECLAMA FIRMEI DVS. tiparită pe cardul de stres, va fi în permanență sub ochii celor care-l utilizează, zi de zi, chiar ani de zile.

12. **SC Ecoregenerare SRL, cu sediul in Bucuresti, Splaiul Independentei nr. 273, cu J40/2236/2019, CUI RO26582310, titulara a activitatii 3811 - colectarea deseurilor nepericuloase, 3821 - tratarea si eliminarea deseurilor nepericuloase, 3832 - recuperarea materialelor reciclabile sortate, 3900 - activitati si servicii de decontaminare, 5210 - depozitarea, 3831 - demontarea masinilor si echipamentelor scoase din uz, recuperarea materialelor la adresa: com. Ciocanesti T7, F247, 248, jud. Dambovita, anunta publicul interesat asupra depunerii de obtinere a autorizatiei de mediu pentru activitate. Informatiile privind potentialul impact asupra mediului al activitatii, pot fi consultate la sediul Agentiei pentru Protectia Mediului Dambovita, Calea Ialomitei 1, Targoviste, de luni pana vineri intre orele 8.00-16.30, tel.: 0245213959. Observatii se primesc zilnic la sediul APM Dambovita;**

13. **Solinsolv SPRL, administrator judiciar al SC Turbocim SRL -faliment dosar nr. 2782/93/2014, Tribunalul Ilfov Sectia a II-a Civila anunta vanzarea prin licitatie publica a urmatoarelor bunuri imobile: 1. Activ industrial principal nr. 1: teren - S=72.800 mp - 480.000 lei+TVA si constructii, situate in Jud. Gorj, Targu Carbunesti, str. Blahnitei nr. 4 - 6.365.000 lei+TVA. 2. Activ patrimonial nr. 2: teren liber - 2.562 mp -16.900 lei+TVA si Constructii situate pe terenul altui proprietar, situat in Jud. Gorj, Targu Carbunesti, str. Blahnitei nr. 7A-171.000 lei+TVA;3. Terenuri agricole extravilane in Stot. cca. 8,78 ha, situate in perimetrul Satului Sancrai, oras Calan, Jud. Hunedoara- 67.900 lei+TVA pentru zilele de 12, 19, 26 iunie, 3 iulie 2019, orele 15.00. Licitatia va avea loc la biroul administratorului in B-dul Hristo Botev nr. 8, et. 3, ap. 8-interfon 8. Efectuarea formalitatilor (cerere+garantia de participare 10%+caiet de prezentare) se va face pana cu o zi inainte de data licitatiei ora 15. Relatii suplimentare la telefon ☎021.336.41.41**

14. **Solinsolv SPRL, lichidator judiciar al S.C. Galtonia Dali Comexim S.R.L.- faliment dosar nr.10183/3/2015, Tribunalul Bucuresti Sectia a VII-a Civila anunta vanzarea prin licitatie a: utilaje, mijloace fixe si obiecte de inventar- pret pornire 26.449,20 lei + TVA. Licitatia va avea loc in zilele de 30 mai, 6, 13, 21 iunie 2019, ora 15,00. Licitatia va avea loc la biroul lichidatorului in B-dul Hristo Botev nr. 8, et. 3, ap.8-interfon 8. Efectuarea formalitatilor (cerere+garantia de participare 10%+caiet de prezentare) se va face pana cu o zi inainte de data licitatiei ora 15. Relatii suplimentare la telefon ☎021.336.41.41**

Diverse

1. **Administratorul** Performance SRL convoaca Adunarea Generala a Asociatilor, la sediul firmei, pentru data de 30.05.2019, ora 10.00, avand pe ordinea de zi aprobarea bilantului contabil pe anul 2018;

2. **Anticariat Aurora cumparam carti vechi/ noi tablouri, grafica, icoane vechi, manuscrise, autografe, statuete, portelan, diverse obiecte vechi, vederi vechi romanesti. Deplasare la domiciliu; ☎0751.221.166**

3. **Anticariat** cumparam: carte, argintarie, icoane, tablouri, ceramica, mobilier, discuri vinil, decoratii, fotografie, carte postala, plata pe loc; ☎0723.712.139/ 0723.254.940

4. **Autorizatie** Mediu B4 SC Studio Martin New SRL. cu sediul social in Bucuresti, Calea Floreasca, nr 111-113, sector 1, cod unic de inregistrare RO 28533500, J40/6324/24.05.2011, reprezentata prin Razvan Opran, Director ☎0722.937.972 nicoleta@idoad.ro

5. **Batran** angajez femeie amarata, fara casa, sa locuiasca la mine, 80 de ani; ☎0786.360.220/ 0721.217.679

6. **Buletin** de Bucuresti Proprietar din Bucuresti, iau in spatiu persoane interesate de obtinerea cartii de identitate valabila 10 ani. Procedura este indeplinita legal la sectia de politie. Rog seriozitate! **200 L;** ☎0786.147.471/ 0720.501.553

7. **Buletin** de Bucuresti, iau in spatiu, ofer ajutor pentru mutatie, viza de flotant, carte de identitate valabila 10 ani; ☎0727.443.806

8. **Cimitirul Herastrau II vinde locuri de veci cu cripta de 2 sau 3 locuri, mozaic, marmura si locuri de 7 ani cu bordura si cruce mozaic sau marmura. Administratie; ☎0736.094.205**

9. **Credite de nevoi personale incerci sa obtii un credit si nu reusesti?Apeleaza la un broker bancar care sa gaseasca solutia cea mai potrivita pentru nevoile tale!de luni pana vineri intre orele 9:30-18:00 Oana ☎0736.913.803 oana.cojocariu.1980@gmail.com**

10. **Credite ipotecare, acordam credite ipotecare persoanelor juridice pentru investitii imobiliare, pornirea de noi afaceri; refinantare credite; amenajare; nevoi curente etc. Dobanda curenta de la 10,44% pe an. ☎0751.307.175 oana.iloiu@imogrup.ro**

11. **Cumpar** telefoane cu plata pe loc, telefoane mobile din gama Samsung si Apple ☎0766.939.220/ 0766.939.220

12. **Dirijori,** coregrafi etc. vand suite de dansuri populare din toata tara si 2 viori 4/4 si 3/3 Cremona; ☎0761.573.283

13. **Doamna** 52 ani doresc cunostinta cu domn 50-60 ani pt ajutor reciproc. Cer seriozitate maxima. ☎0738.259.609

14. **Doamna** singura, doresc domn peste 65 ani pentru ajutor reciproc, pentru mostenire, Rodica; ☎0765.589.413

15. **Doamna** vaduva Bucuresti, doresc sa cunosc un domn fara obligatii, fara vicii, cu o situatie materiala buna, pentru ajutor reciproc; ☎0771.660.897

16. **Domn** intelectual, 58 ani, singur doresc cunostinta cu doamna singura, fara obligatii, pentru ajutor reciproc; ☎0734.602.632

17. **Domn serios, singur, doresc doamna nefumatoare, sufletista, generoasa, cu locuinta, din Bucuresti, pentru ajutor reciproc. Nicu. Nu pot raspunde la beep-sms; ☎0730.337.752**

18. **Domn singur, doresc sa cunosc doamna fara obligatii, 58-60 ani, din Berceni - comuna Berceni, pentru ajutor reciproc; ☎0731.064.774**

19. **Ingrijire batrani in schimbul locuintei, familie serioasa, tanara, arhitect si farmacista specialist cautam sa ingrijim batran/ batrana in vederea ramanerii locuintei, va multumim ☎0765.677.177 arhneacsu@gmail.com**

20. **Loc de veci cimitirul Bellu, vand loc de veci in cimitirul Bellu, fig. 117 intrare din Aleea Artistilor. Dimensiune 1,20 X 2,50 mp. Fara lucrare. Pretul este negociabil. Detalii la numarul de tel. 3.500 €; ☎0766.202.158 Kodakfirma@yahoo.com**

21. **Locuri** Universitati in Mare Britanie cursurile sunt validate de Student Finance Loan Company. Ia-ti de grija costurilor! **9.250 €;** ☎0728.739.764 ilearn.lvi3@gmail.com

22. **Ofer** teren 2 Ha dupa Targul Vitan, distanta 100 m de Dambovita, pretabil apicultura, dezmembrari, plante medicinale si vand parcele intravilan; ☎0766.399.879

23. **Ofer** unei doamne singure gazduire si masa plus 800 lei lunar pentru companie, cumparaturi si menaj usor, zona Vatra Luminoasa; ☎0770.638.207

24. **Pensionar** 80 ani, studii medii, fara vicii si obligatii doresc o doamna varsta apropiata fara oblicatii pt. ajutor reciproc; ☎0722.171.372

25. **Predau** concesiune 2 locuri de veci lipite, in cimitiul Sf. Vineri sect. 1, **5.200 €;** ☎0764.132.066/ 0735.422.784

26. **Radiere mentiuni negative birou credit cu Credit Mall Solution poti accesa din nou un credit. Contacteaza-ne si afla mai multe detalii; ☎0731.659.617**

27. **SC** Am Patru Fete SRL, a deschis punct de lucru in Bucuresti, sector 5 str. Iordache Nastase nr.40 A, in domeniul deseurilor reciclabile si resturilor materiale. Program este de luni-vineri: 08.00-16.00 ☎0729.326.038

28. **SC Mechanikus Concept Service SRL cu sediul in str Int. Mr. Alexandru Campeanu, nr. 3A, sector 1, Bucuresti, inregistrata la ONRC-ORCTB cu CUI RO 18821351, informeaza pe cei interesati ca s-a depus solicitarea pentru emiterea autorizatiei de mediu pentru activitatea: Intretinerea si repararea autovehiculelor, ITP, cod CAEN 4520, desfasurata in str. Constructorilor, nr. 16A, sector 6, Bucuresti. Informatii se pot solicita la sediul Agentiei pentru Protectia Mediului Bucuresti, sectot 6, Aleea Lacul Morii nr. 1 (Barajul Lacul Morii-in spatele benzinariei Lukoil), intre orele 9-12, de luni pana vineri. Propuneri sau contestatii se pot depune la sediul APM Bucuresti in termen de 10 zile de la data publicarii prezentului anunt**

29. **Solutii** de creditare bancara garantate, consultanta financiara pentru nevoile tale de creditare. Credite de nevoi personale? Refinantare credit? Credit prima casa/ipotecar? Avem cea mai buna solutie pt dvs. Suna acuma. **