cum publici un anunt?

Online
Anunţul tău într-un minut
Apariţie la www.anuntul.ro
şi în următoarea ediţie a ziarului
Tarif 7 lei / anunt (TVA inclus)
Orar Non-stop

SMS 1219
Anunţul tău într-un minut
Apariţie la www.anuntul.ro
şi în următoarea ediţie a ziarului
Vodafone/Telekom
Orange (via MobilPay.ro)
Tarif 3 €/sms + TVA - Orar Non-stop
• serviciul necesită acces la internet

La sediile redactiei
- Bd. Magheru nr. 34-38
- Bd. Carol I nr. 35
- Şos. Colentina nr. 2D
Orar L-V: 8-20; S: 9-14
- Vezi lista completă în pag. 2 >>

apare luni, miercuri, vineri | 17.272 anunţuri | www.anuntul.ro

ANUL XXXX Nr. 119 (3901) | 21 octombrie - 22 octombrie 2019 | 2 lei

Constituţia României: Cenzura de orice fel este interzisă

ANUNTUL TELEFONIC
GAZETA AFACERILOR RAPIDE®

AEK SECURITY DIVISION angajează
ŞEFI DE TURĂ DISPECERI AGENŢI de PAZĂ
pentru CLĂDIRI DE BIROURI
Salariul NET 1.800-2.200 LEI
0760.411.281

DEZICLEAN
AGENŢI DE CURĂŢENIE, COORDONATORI
pentru birouri şi Hypermarket BUCUREŞTI şi OTOPENI
SALARIU NET 1.700-2.000 RON şi plata orelor suplimentare
0784.29.01.82
021.33.50.011

Tarife reclamă
Interior color ● 1/8 pag. = 450 Lei ● 1/4 pag. = 800 Lei ● 1/2 pag. = 1.300 Lei ● 1/1 pag. = 1.800 Lei
Interior negru ● 1/8 pag. = 300 Lei ● 1/4 pag. = 500 Lei ● 1/2 pag. = 900 Lei ● 1/1 pag. = 1.500 Lei
Evidenţiere fond galben: +20%
Prima pagină color ● 1/8 pag. = 900 Lei ● 1/4 pag. = 1.600 Lei ● 1/2 pag. = 2.600 Lei TVA inclus
Comandă la: 0746.29.11.33

1 Prestări servicii

Acte, avocaţi, contabili, notari

1. **ABC,** acces ABC autorizare infiintare firma/ PFA, pret min, gazduire sediu min 200 lei, firma/pfa, orice sector/jud, orice modificare/cesiune, inchidere min. 100 lei, autorizari www.infiintare-firma.com.ro ☎0766.408.676/ 0724.864.790

2. **Asociatii** de proprietari contabilitate completa si cenzorat, depunere declaratii, refaceri, etc. **5 L;** ☎0760.951.651 leeafincont@yahoo.com

3. **Absolut accesibil firma contabilitate absolut accesibil, firma autorizata CECCAR ofera servicii complete de contabilitate, consultanta fiscala, bilant certificat, contracte de munca revisal, declaratii fiscale lunare, semnatura digitala; 100 L; ☎0722.657.989/ 0767.269.480 euroexpertmng@gmail.com**

4. **Acte firme gazduire sediu social, infiintari societati, modificari acte pentru Registrul Comertului, infiintari plus sedii sociale, etc., www.infiintari-firme-bucuresti-ilfov.ro ☎0767.429.878**

5. **Acte notariale, legalizari acte, traduceri acte/ apostila/ supralegalizare, cadastru/ intabulare, certificari -data certa, legalizari semnatura/ sigiliu/ tipare ciocan silvic, depozite, acte societati comerciale/ asociatii ☎021.320.80.27/ 0748.115.411 notariat-concordia@gmail.com**

6. **Afacerea ta incepe cu noi! Va punem la dispozitie serviciile noastre in relatie cu registrul comertului, administratia financiara si nu numai, va asiguram tot sprijinul de care aveti nevoie in demararea unui business adevarat. ☎0786.333.222 redactarisrl@gmail.com**

7. **Avize si autorizatii constructii, urbanism firma cu 10 ani de experienta in obtinerea de: certificate de urbanism, planuri cadastrale, extrase CF, avize pentru constructie, autorizatii de construire, proiectare. Consultanta gratuita, 25 €; ☎0748.109.092 daniela@cityconsinv.ro**

8. **Avocat acord asistenta juridica, reprezentare divorturi, partaje, mosteniri, revendicari - cauze civile, penale - politie, parchet, comerciale, litigii munca, consultanta ETC. Drept civil, penal, administrativ, familiei, muncii, comercial, ☎0744.485.831/ 0766.329.907/ 0724.821.144 flori.manciu@scpmanciu.ro**

9. **Avocat** Baroul Bucuresti Avocat in Baroul Bucuresti- consultanta juridica - reprezentare in fata instantelor de judecata pentru orice problema. reprezentare Politie si Parchet ☎0744.677.541 imaco2006@yahoo.com

10. **Avocat cu experienta, divort, partaj, minori, evacuari, succesiuni, ordonante de plata, legislatie rutiera, procese penale, asistenta notariala. Onorarii minime. ☎0722.726.763**

11. **Avocat** drept (fost procuror, judecator, profesor universitar), civil, penal, divort, comercial, contraventii, mosteniri, etc. Garantam solutii rapide, legale, termen scurt.Onorarii minime ☎0734.361.870/ 0766.299.075

BGS angajează:
- AGENŢI DE SECURITATE -
- AGENŢI DE INTERVENŢIE -
plata salariilor la timp
contract de muncă integral
sărbătorile legale plătite dublu
prime/bonusuri
calificare profesională gratuită
stabilitate la locul de muncă
servicii medicale gratuite
Interviuri: Calea Vitan 293 sector 3, Bucureşti (vis-a-vis de Târgul Vitan)
Relaţii la telefon: 0749.062.295

JUMBO
MILITARI, PALLADY, BERCENI
angajează
- Lucrători depozit
- Casieri
- Pachet salarial competitiv
- BONURI DE MASĂ
- Bonusuri
CV-urile se pot depune la recepţia magazinelor sau se pot transmite pe email.
Jumbo MILITARI: r10hr@jumbo.gr; 021/202.13.60
Jumbo PALLADY: r1hr@jumbo.gr; 021/780.45.62
Jumbo BERCENI: r3hr@jumbo.gr; 021/406.52.00

Credite Urgente
• Credit până la 100.000 €
• Aprobare rapidă!
SOLUŢIA când ai nevoie de bani?
UN ÎMPRUMUT pe MĂSURA dorinţelor tale!
021.320.30.03
www.crediteurgente.ro

ŞCOALA POSTLICEALĂ ACREDITATĂ MECS Ordin nr. 3985/13.05.2008
Şcoala pregăteşte cadre medicale cu posibilităţi de angajare în Anglia şi Germania
- Asistent medical generalist
- Asistent medical de farmacie
- Asistent medical de balneofizio-kinetoterapie
- Asistent medical de laborator
- Asistent medical de radiologie
- Asistent medical de igienă
- Asistent de gestiune
- Agent vamal
- Analist programator
- Stilist
- Tehnician maseur
- Proiectant decoratiuni interioare

Înscrieri cu sau fără diplomă de bacalaureat şi fără limită de vârstă! www.scoalafeg.ro BUCUREŞTI
FEG Scoala europeana
Diplomele sunt recunoscute naţional şi internaţional !
Sector 1- Str. Vespasian Nr. 58, (Gara de Nord) Tel: 0314.050.362, 0213.111.058
Sector 1- Str. Walter Mărăcineanu Nr. 1-3, Intrarea 2, Et. 2, Camera 47 (Cişmigiu), Tel: 0213.111.054, 0788.424.314
Sector 2- Str. Badea Cârţan Nr. 6, Tel: 0314.052.730 (Spit. Colentina)
CURSURI CALIFICARE
- Infirmiera
- Operator calculator
- Coafura
- Frizerie
- Cosmetica
- Asistent social nivel mediu
- Tehnician maseur
- Ospatar (Chelner)
- Bucatar
- Barman
- Cofetar-Patiser
- Vanzator
- Tipograf, Instalator
- Meserii in constructii

LICEUL F.E.G Cursuri de zi, seral, frecvenţă redusă
Grădiniţa F.E.G în Limbi Străine
Profil: UMAN ACREDITAT MECS Ordin nr. 3516/28.03.2016
PENTRU UN VIITOR... AŞA CUM VREI TU!

Sunt luate în considerare numai reclamaţiile primite în maxim 48 de ore.

SUMAR vezi pag. 2

Prestări servicii 1
Locuri de muncă 6
Imobiliare vânzări 23
Imobiliare închirieri..... 47
Auto, moto 54
Modă, frumuseţe 54
Copii - articole, jucării 54
Casa şi grădina 54
Electronice 55
Întâlniri, matrimoniale..... 55
Afaceri, diverse 55

4.000 OFERTE DE MUNCĂ în pag. 6-23

SUMAR

1. PRESTĂRI SERVICII
Acte, avocaţi, contabili, notari . . . 1
Construcţii, amenajări, pază . . . 2
Cursuri, meditaţii, şcoli, traduceri . . . 3
Evenimente, petreceri . . . 3
Îngrijire, sănătate . . . 4
Masaj . . . 4
Reparaţii, service . . . 5
Transport, turism . . . 5
Întreprinzători alte domenii . . . 5
Servicii diverse . . . 5

2. LOCURI DE MUNCĂ
Oferte full time . . . 6
Oferte part time . . . 20
Joburi în străinătate . . . 20
Joburi videochat, masaj, adult . . . 23
Cereri muncă . . . 23

3. IMOBILIARE VÂNZĂRI
Garsoniere . . . 23
Apartamente 2 camere . . . 26
Apartamente 3 camere . . . 36
Apartamente 4+ camere . . . 41
Case, vile . . . 42
Terenuri . . . 45
Spaţii comerciale, industriale . . . 47
Cumpărări, schimburi . . . 47

4. IMOBILIARE ÎNCHIRIERI
Garsoniere . . . 47
Apartamente 2 camere . . . 48
Apartamente 3 camere . . . 50
Apartamente 4+ camere . . . 51
Case, vile . . . 52
Diverse, camere cu chirie . . . 52
Spaţii comerciale, birouri . . . 52
Regim hotelier, case vacanţă . . . 53
Cereri închirieri . . . 54

5. AUTO, MOTO
Autoturisme . . . 54
Camioane, autoutilitare . . . 54
Piese, accesorii . . . 54
Service auto, tractări . . . 54
Diverse vehicule . . . 54
Cumpărări . . . 54

6. MODĂ, FRUMUSEŢE
Haine damă . . . 54
Încălţăminte damă . . . 54
Bijuterii . . . 54

7. COPII - ARTICOLE, JUCĂRII
Camera copilului . . . 54
Articole şcolare, papetărie . . . 54

8. CASA ŞI GRĂDINA
Mobilă . . . 54
Produse alimentare, nutriţie . . . 54
Termice, electrice, sanitare . . . 54
Diverse . . . 54

9. ELECTRONICE
Computere, laptopuri . . . 55
Electrocasnice . . . 55
Tv, audio, jocuri . . . 55

10. ÎNTÂLNIRI, MATRIMONIALE
Prietenii . . . 55
Căsătorii . . . 55

11. AFACERI, DIVERSE
Vânzări, cumpărări, asocieri . . . 55
Echipamente HORECA . . . 56
Utilaje industriale şi construcţii . . . 56
Citaţii, licitaţii, notificări . . . 56
Pierderi . . . 56
Diverse . . . 56

Sediile redacţiei (L-V 8-20; S 9-14)
- Bd. CAROL I nr. 35 - Tel/Fax: 021.311.16.67
- Bd. MAGHERU nr. 34-38 - Tel/Fax: 021.318.52.95
- Şos. COLENTINA nr. 2D - Tel/Fax: 021.242.13.86
- Str. Gh. Doja nr.109, Ploieşti - Tel/Fax: 0244.521.033

Tarife anunţuri (20 cuvinte)
- standard = 7 Lei
- literă îngroşată = 10 Lei
- fond negru = 15 Lei
- litere uriaşe = 20 Lei
- litere uriaşe pe fond negru = 25 Lei
- specială în chenar = 30 Lei

La 4 apariţii plătite a 5-a gratuită !

NOU Indiferent de forma grafică aleasă, evidenţierea cu fond galben în ziar costă **5 Lei**

Tarife reclamă (TVA inclus)

Interior color:
1/8 pag = 450 Lei • 1/4 pag = 800 Lei
1/2 pag = 1.300 Lei • 1/1 pag = 1.800 Lei

Interior alb-negru:
1/8 pag = 300 Lei • 1/4 pag = 500 Lei
1/2 pag = 900 Lei • 1/1 pag = 1.500 Lei

Evidenţiere fond galben: +20%

Prima pagină color:
1/8 pag = 900 Lei
1/4 pag = 1.600 Lei 1/2 pag = 2.600 Lei

prin SMS 1219 Orar Non-stop
Anunţul apare într-un minut la www.anuntul.ro şi în următoarea ediţie a ziarului
anunţ + 10 FOTO = 3 €/sms + TVA

prin plata Online Orar Non-stop
Anunţurile apar într-un minut la www.anuntul.ro şi în următoarea ediţie a ziarului

PRESTĂRI SERVICII

Acte, avocaţi, contabili, notari

12. **Avocat si mediator ofer asistenta si reprezentare instante, parchet, politie, consiliez civil partaje, penal, malpraxis medical, litigii banci, dr muncii, familiei, adoptii, comercial administrativ, dr autor, recuperari creante taxe, infiintez/ modific firme PFA; ☎0744.226.031/ 0722.406.039 avocat@avocat-costache.com**

13. **Avocat,** asistenta si reprezentare, civil- comercial, penal, muncii, divorturi, partaj, consultatii Drumul Taberei. ☎021.725.15.66/ 0744.271.251

14. **Birou Individual Notarial Marius Amzulescu Servicii notariale complete. Autentificari, certicari, comerciale, contractuale, testamente, legalizarea semnaturii de pe inscrisuri. Redactarea inscrisurilor cu continut juridic etc. ☎0730.377.377/ 021.444.32.83 amzmarius@gmail.com**

15. **Bucuresti,** tranzactii rapide, seriozitate maxima vindem, administram, inchiriem, apartamente, case-vile, terenuri, etc., cu datorii, ipoteci, efectuam cadastru-intabulare, energetic, consultanta gratuita-maxima seriozitate, profesionalism, tranzactii rapide si sigure. **1.000.000 €;** ☎0722.522.232 doruimobiliar@yahoo.com

16. **Cabinet Avocat Stoean Carmen Servicii drept penal, drept comercial, drept civil, legea falimentului. www.avocat-stoean.ro ☎0743.226.016 carmen.stoean@yahoo.com**

17. **Casierie imobile asociatii proprietari. persoana fizica autorizata prestez servicii de casierie imobile asociatii proprietari. Pret per apartament 15 lei, iar la imobile de peste 500 ap. plata 10 lei/ap. 15 L; ☎0737.189.699**

18. **Certificate** energetice efectuam, necesare vanzarii / inchirierii, termen 24 h. Pret 120 L- garsoniera, 2,3 camere 130 L, 4 camere- 140 L, 5 camere - 150 L TVA inclus; ☎0740.032.092/ 0731.032.092 contact@vreauenergetic.ro

19. **Contabil** Ofer servicii de evidenta contabila completa: declaratii lunare/ trimestriale, decont tva, bilant, revisal, salarizare, cash flow, semnatura electronica; predare dosar complet lunar, 25 ale lunii. **150 €;** ☎0753.763.985 corina.brostic@gmail.com

20. **Contabil,** ofer servicii de evidenta contabila completa: declaratii lunare/ trimestriale, bilant, revisal, resurse umane, salarizare, certificare bilant, refacere evidente, semnatura electronica; ☎0722.996.320 office@echipadeconta.ro

21. **Contabilitate expert contabil membru Ceccar, servicii contabile complete - declaratii lunare, bilant, TVA, salarizare, revisal, resurse umane, PFA, II, consultanta si expertiza contabila, semnatura electronica 90 L; ☎0766.369.930/ 0766.369.750 activcontab@gmail.com**

22. **Contabilitate** pret fara concurenta, 2 luni gratis expert contabil, ofer servicii contabilitate si salarizare, in Bucuresti, oferta verii 2019: reducere de 100% pentru 2 luni/an, pentru contracte semnate inainte de 31 iulie 2019 **100 L;** ☎0785.385.836 camelialazea@yahoo.com

23. **Contabilitate** si consultanta financiara Contab Consult ANS ofera servicii de contabilitate si de consultanta financiara pentru toate tipurile de societati comerciale.Tarifele se discuta telefonic sau in intalnire directa si incep de la 100 lei. ☎0745.107.933 contabilitatec@gmail.com

24. **Contabilitate, servicii complete de contabilitate si intocmirea situatiilor financiare pentru toate tipurile de societati comerciale, 100 L; ☎0725.316.318 office@biroulcontabil.ro**

25. **Contabilitate,** consultanta fiscala, salarizare societate autorizata CECCAR oferim servicii complete de contabilitate, consultanta fiscala, bilant certificat, declaratii fiscale lunare, resurse umane si salarizare.Oferim servicii complete in relatia cu ONRC. ☎0748.034.903 primsolbusiness@gmail.com

26. **Contabilitate, lichidare societati comerciale expert contabil, prestez servicii de evidenta contabila, depunere declaratii, certificare bilanturi, depunere situatii financiare anuale. Lichidare societati comerciale si asociatii non profit. ☎0724.527.178 ioana.cucias66@gmail.com**

27. **Contabilitate,** resurse umane, salarizare, etc, evidenta contabila completa, salarizare, resurse umane, Revisal, inflintari firme gratuit, depunere declaratii online, refacerea contabilitate, intocmire bilanturi, cenzorate, expertize, etc.Asoc de proprietari ☎0760.951.651 leeafincont@yahoo.com

28. **Contabilitate,** resurse umane, taxe si impozite abonamente de la 50 lei/luna. Contabilitate, cenzorat asociatii locatari si firme juridice, resurse umane, consultanta, expertize contabile si fiscale judiciare si extrajudiciare. **50 L;** ☎0746.119.707 office@contaxexpert.ro

29. **Cosmos** Tax Accounting, un univers de posibilitati Societate membra CECCAR presteaza servicii complete de contabilitate, consultanta financiara si fiscala, salarizare şi gestiune resurse umane. Suntem o echipa tanara, dinamica si orientata catre rezultate. **100 L;** ☎0729.882.889 office@firma-conta.ro

30. **Evaluari** ANEVAR Imobiliare, cladiri, apartamente evaluatori ANEVAR, membri titulari, acreditati si corporativi, garantam 100% calitatea rapoartelor de evaluare. Evaluam case, terenuri, spatii comerciale, cladiri birouri, hale, apartamente **300 L;** ☎0732.867.172 contact@romaniabook.ro

31. **Expert** contabil Bucuresti, Ungureanu Liliana ofera servicii personalizate pentru fiecare client, bazate pe respectarea legislatiei in vigoare si pe moralitate. Servicii contabilitate, fiscalitate, salarizare. www.contabil-it.ro ☎0767.736.073 ungureanu.conta@gmail.com

32. **Expert** contabil de incredere! biroul nostru de contabilitate activeaza in Bucuresti si este membru al CECCAR. Principalii clienti carora ne adresam sunt: intreprinderile mici si mijlocii (IMM) si persoanele fizice autorizate. ☎0744.366.366 office@contabil-imm.ro

33. **Expert contabil judiciar, cenzor, evaluator Anevar Intocmire expertize contabile judiciare si extrajudiciare, contabilitate financiara, bilant contabil, declaratii, consultanta financiara, raport de cenzor, dosar radiere societate comerciala ☎0762.599.829/ 031.430.31.42 gguzinschi@yahoo.com**

34. **Firma** de contabilitate - Alexconta Oferim servicii profesionale de contabilitate si financiare, consultanta in domeniu, infiintam societatii, intocmim si depunem declaratiile online ale situatiilor financiare, HR, salarizare, etc. ☎0763.471.668 alexa1alexandra@yahoo.com

35. **Gazduire** sediu social Bucuresti - orice sector Sedii firme: 120 euro - 2 ani gazduire (1 an + 1 an gratuit). Schimbare sediu: 420 lei (taxe incluse), dupa primul an. Detalii: www.reinventconsulting.ro ☎0733.054.817 firma@reinventconsulting.ro

36. **Infiintare firma, SRL, PFA, II, IF Bucuresti Ilfov oferim serivicii complete de infiintari, modificari, radieri firme, gazduire sediu social. Preturi infiintari incepand de la 250 Lei, gazduire sediu 700 Lei. Bd. Basarabia nr. 9, sector 3 250 L; ☎0727.585.518 consultanta@pinamix.ro**

37. **Infiintare** si modificari SRL, noi te ajutam sa-ti infiintezi sau sa faci modificari la ONRC in firma, fie ca este SRL, PFA sau IF. Tu vino cu actele si restul facem noi, te ajutam dupa si cu contabilitatea si resursele umane. Telefon; ☎0752.441.260 hrcontabilitate.ro@gmail.com

38. **Infiintari societati si gazduire sediu social, toate actele si modificarile actelor pentru Registrul Comertului etc., www.infiintari-firme-bucuresti-ilfov.ro ☎0767.429.878**

39. **Infiintari** SRL-uri la nivel national, ONG-uri Infiintari/ modificari/ radieri/ dizolvari/ lichidari - Societati comerciale la nivel national. Infiintari ONG-uri asociatii/ fundatii/ federatii/ confederatii consultatii juridice. Reprezentarea si asistearea clientului in fata autoritatilor publice si a instantelor de judecata in toata tara. Recuperari creanite ☎0745.078.898 av.oprea.alina@gmail.com

40. **KCS avocatura, recuperari creante, imobile vanzari Ai o creanta si intampini dificultati in recuperarea ei? Doresti sa vinzi creanta? Suna sau trimite email si un consultant te va contacta. Discretie, cofidentialitate, seriozitate. www.kontracost.ro ☎031.101.22.47 kontracost@gmail.com**

41. **KCS avocatura, recuperari creante, imobile vanzari Ai o creanta si intampini dificultati in recuperarea ei? Doresti sa vinzi o casa sau ai probleme juridice cu un imobil ? Ai o problema juridica ? Oferim servicii www.kontracost.ro celor din strainatate ☎031.101.22.47 kontracost@gmail.com**

42. **Mediator** mediere, sector 2, Bucur Obor medierea conflictelor pe latura penala si civila. www.mediatorhosuluminita.ro ☎0773.883.055/ 021.253.19.85 contact@mediatorhosuluminita.ro

43. **Pensia ta poate fi calculata corect, pensia ta poate fi antecalculata, calculata si recalculata corect. Daca ne contactati, umblam dupa adeverinte, vechime, sporuri, grupa de munca 200 L; ☎0740.005.644/ 021.642.50.82 permanent.assistance@yahoo.com**

44. **Pierdut** carnet student, legitimat la Universitatea din Bucuresti, Facultatea de Matematica si Informatica, nr matricol 89/2017

45. **Rapid si ieftin infiintare SRL suntem o echipa de profesionisti si ne propunem sa fim cei mai buni pentru tine si pentru afacerea ta. Caracteristicile noastre: seriozitate, corectitudine, punctualitate, promptitudine ☎0786.333.222 redactarisrl@gmail.com**

46. **Redactare** si autentificare acte notariale declaratii, procuri, invitatii, testamente, certificari de fapte; legalizari de copii, legalizari de traduceri; autentificarea contractelor ☎0722.585.248 monicataniapop@gmail.com

47. **Reinvent Consulting infiintari firme, sedii, acte Lideri infiintari firme SRL, PFA, gazduire sedii sociale Bucuresti, modificari acte Registrul Comertului, inchideri firme, autorizatii, avize, contabilitate, puncte lucru. www.reinventconsulting.ro 210 L; ☎021.318.69.60 firma@reinventconsulting.ro**

48. **Reprezentanta si asistenta juridica in fata tuturor autoritatilor administrative si juridice din Bulgaria pentru societatile comerciale romanesti efectuand transport rutier de marfa sau de calatori. ☎0744.221.138/ 0767.159.717 d_marinow71@abv.bg**

49. **Servicii** complete de contabilitate si salarizare Expert contabil membru CECCAR si CAFR. Garantam experienta si profesionalismul.www.domaris.ro ☎0752.171.201/ 021.634.21.13 office@domaris.ro

50. **Servicii contabilitate - firma membra CECCAR Firma membra CECCAR ofera servicii de contabilitate completa pentru SRL-uri, evidenta contabila si fiscala, situatii financiare, servicii de salarizare. Preturi in functie de volumul de acte. 50 L; ☎0784.346.060 office@acconta.ro**

51. **Servicii de contabilitate si de consultanta Smart Team Accounting & Management este o companie afiliata CECCAR ce ofera servicii de contabilitate si de consultanta financiara de tip nou. Tarife se discuta telefonic sau in intalnire directa ☎0723.533.235/ 0723.171.827 laurentiu.sulai@stam.ro**

52. **Societatea** profesionala notariala Ploiesti Societatea profesionala notariala Tomescu Alice-Cristina si Cursaru Nicolae-Radu din Ploiesti asigura servicii notariale competente, oferim consultanta ?i propunem solutii optime cu profesionalism. ☎0244.545.556 notariat.tomescusicursaru@gmail.com

53. **Specialisti** in insolventa si asistenta juridica. Servicii juridice de specialitate în domeniul reorganiz?rii judiciare si a falimentului.Consultanta si servicii de evaluare a întreprinderii, bunurilor mobile si imobile.Licitatii publice. ☎0724.984.899 office@avi-consulting.ro

Construcţii, amenajări, pază

1. **Acoperis** cu tabla zincata montare, reparatii si vopsitorii tabla, jgheaburi, burlane, parazapezi, confectionat/montat tubulatura ghena, sudura-confectii metalice, protectii atic, pervaze geam, instalatii sanitare, zugraveli scari bloc. ☎0744.372.095

2. **Acoperis** tigla metalica tip lindab, zincata, jgheaburi, burlane, dulgherie, mansardari, orice reparatii 15% recuere. www.reparatii1960@gmail.com ☎0731.451.466

3. **Acoperis, demolari, eliberari orice fel de deseuri; ☎0762.435.037/ 0729.613.397**

4. **Acoperis, mansarde, dulgherie, foisoare, terase, executam orice tipuri de acoperisuri si mansardari; ☎0762.435.037/ 0729.613.397**

5. **Acoperis,** tigla metalica de orice tip de tabla Bilca, jgheaburi, burlane, dulgherie, mansaedari, orice reparatie 15% reducere. Mitica. www.colaboratorbilkkarukki.ro ☎0737.489.988

6. **Acoperis,** tigla metalica tip lindab, zincata, dulgherie, jgheaburi, burlane, mansardari, fatade la gata. contact@gerardconstructroof.ro ☎0724.506.937

7. **Acoperisuri executam din tabla lindab si zincata, tigla ceramica si reparatii mari si mici, mansardari si dulgherii acoperisuri normal, garantie 100%. ☎0768.688.440**

8. **Acoperisuri executam mansardari, dulgherie, lindab, accesorii, pluviale, mici reparatii, constatare gratuita, promotie la tigla metalica 0, 5 grosime, garantie si factura. ☎0730.258.871**

9. **Acoperisuri LINDAB SUEDEZ GROSIME 0,5 MM CU MATERIALUL CLIENTULUI SAU A BENEFICIARULUI, JGEABURI, BURLANE, PARAZAPEZI ☎0762.435.037/ 0729.613.397**

ACUM ziarul Anunţul Telefonic este prezent şi în următoarele localităţi:

- **Judeţul Prahova:** Azuga, Băicoi, Boldeşti-Scăieni, Breaza, Buşteni, Câmpina, Comarnic, Cornu, Lipăneşti, Mizil, Păuleşti, Ploieşti, Plopeni, Sinaia, Slănic, Valea Călugărească, Vălenii de Munte, Urlaţi.
- **Judeţul Braşov:** Braşov.
- **Judeţul Dâmboviţa:** Moreni, Pucioasa, Târgovişte.

Difuzarea ziarului este asigurată de către firma Calliope Ploieşti

Primim anunţuri şi la...

Agenţii de Publicitate

- 1St KLASS INTERNATIONAL - **Calea 13 Septembrie nr. 126, bl. P34,** tel: 021.411.75.67
- ADPLANER STUDIO - **Şos. Mihai Bravu nr. 196, bl. 200, sc. A,** tel: 0732.971.632
- AGER PRESS - **Str. Ion Câmpineanu nr. 22,** tel: 0729.158.923
- ATOM FISH - **Calea Rahovei nr. 328, bl. 57A, ap. 1,** tel: 0766.768.208, 0733.368.509
- BAESU - **Şos. Olteniţei nr. 222, bl. 7, parter,** tel: 0758.089.600
- BELVEDERE - **Calea Crângaşi nr. 87,** tel: 021.220.26.65
- BONENI - **Şos. Pantelimon nr. 260, bl. 46, ap. 136,** tel: 021.255.08.02
- CARMADO MEDIA - **Str. Matei Voievod nr. 103-113, bl. O3, ap. 115,** tel: 031.808.53.15
- CORE ADVERTISING - **Str. Ştirbei Vodă nr. 119,** tel: 021.637.37.36
- DAN PREST - **Bd. 1 Decembrie 1918, nr. 50,** tel: 0744.207.261
- EFECT COM - **Bd. Ferdinand nr. 103, sector 2,** tel: 0724.095.563
- GROUP MEDIA - **P-ţa. Presei Libere, Corp B2, et. 3, cam. 335,** tel/fax: 021.311.60.25
- GRUPUL DE PRESĂ ROMÂN - **Bd. Dimitrie Cantemir nr. 21, bl. 4, ap. 4,** tel: 021.330.80.91
- INDICATIV MEDIA - **Str. Ing. N. Teodorescu nr. 41,** tel: 021.311.69.80
- MAXIM - **Bd. Carol I nr. 66,** tel/fax: 021.314.52.10; 021.314.52.01; 021.314.52.02
- MEDIAPRESS - **Bd. D. Cantemir nr. 16, bl. 6, sc. C, ap. 69,** tel: 021.336.79.00
- METROPOLITAN MAXPRESS - **Str. Madona Dudu, bl. 8, parter, cam. 6, Craiova,** tel: 0768.441.133
- NAFI - **Şos. Olteniţei nr. 208,** tel: 021.332.06.10
- PAPER GANET - **Str. Braşov nr. 21-23,** tel: 021.746.57.62
- SAX ACTIV - **Str. Braşov nr. 21,** tel: 021.745.46.10
- STANCANA - **Şos. Giurgiului 117, bl. 4,** tel: 0731.307.153
- STANDARD MEDIA - **Aleea Dobrina nr. 2, bl. 49, ap. 4,** tel/fax: 021.255.53.44
- START MEDIA - **Casa Presei Libere nr. 1, corp C2,** tel: 021.317.98.00

Oficii Poştale Bucureşti

POŞTA ROMÂNĂ

- OFICIUL POŞTAL nr. **1 - Str. Matei Millo 10-12,** tel: 021.313.74.59
- OFICIUL POŞTAL nr. **2 - Bd. Ion Mihalache 79,** tel: 021.222.67.27
- OFICIUL POŞTAL nr. **3 - Şos. Pantelimon 255,** tel: 021.255.31.40
- OFICIUL POŞTAL nr. **4 - Bd. Unirii nr. 47,** tel: 021.323.29.81
- OFICIUL POŞTAL nr. **5 - Bd. Libertăţii nr. 1,** tel: 021.336.45.03
- OFICIUL POŞTAL nr. **6 - Calea Văcăreşti 203,** tel: 021.330.33.01
- OFICIUL POŞTAL nr. **7 - Şos. Giurgiului 119,** tel: 021.450.13.67
- OFICIUL POŞTAL nr. **8 - Şos. Berceni 35,** tel: 021.334.34.14
- OFICIUL POŞTAL nr. **9 - Str. Viitorului nr. 70,** tel: 021.210.53.80
- OFICIUL POŞTAL nr. **10 - Şos. Ştefan cel Mare 228,** tel: 021.619.31.39
- OFICIUL POŞTAL nr. **11 - Şos. Colentina 81,** tel: 021.240.31.40
- OFICIUL POŞTAL nr. **12 - Bd. Gării de Nord 6-8,** tel: 021.318.21.90
- OFICIUL POŞTAL nr. **13 - Şos. Ştefan cel Mare 2,** tel: 021.210.10.96
- OFICIUL POŞTAL nr. **15 - Bd. Regina Elisabeta nr. 23,** tel: 021.315.90.30
- OFICIUL POŞTAL nr. **16 - Bd. Iuliu Maniu 78-98,** tel: 021.430.22.77
- OFICIUL POŞTAL nr. **17 - Calea Giuleşti 119,** tel: 021.221.43.62
- OFICIUL POŞTAL nr. **18 - Str. Horia Măcelariu 1-3,** tel: 021.232.27.42
- OFICIUL POŞTAL nr. **19 - Bd. Camil Ressu nr. 41,** tel: 021.348.11.85
- OFICIUL POŞTAL nr. **20 - Cal. Călăraşilor 137,** tel: 021.323.29.95
- OFICIUL POŞTAL nr. **23 - Str. Romancierilor 1,** tel: 021.745.38.17
- OFICIUL POŞTAL nr. **24 - Şos. Pantelimon 352,** tel: 021.255.59.50
- OFICIUL POŞTAL nr. **25 - Piaţa Montreal nr. 10,** tel: 021.318.21.79
- OFICIUL POŞTAL nr. **26 - Str. Pajurei 13,** tel: 021.667.11.08
- OFICIUL POŞTAL nr. **27 - Str. Valea Ursului nr. 1,** tel: 021.430.22.58
- OFICIUL POŞTAL nr. **29 - Bd. 1 Decembrie 1918 - 21,** tel: 021.345.27.85
- OFICIUL POŞTAL nr. **30 - Str. Mihail Ivanovici Glinka 7,** tel: 021.230.10.85
- OFICIUL POŞTAL nr. **32 - Bd. Ion Mihalache 341,** tel: 021.222.32.70
- OFICIUL POŞTAL nr. **33 - Casa Presei Libere 1,** tel: 021.318.21.81
- OFICIUL POŞTAL nr. **35 - Str. Zării nr. 10,** tel: 021.311.17.62
- OFICIUL POŞTAL nr. **38 - Str. Teiul Doamnei 19,** tel: 021.243.07.70
- OFICIUL POŞTAL nr. **39 - Şos. Iancului 3-5,** tel: 021.653.24.41
- OFICIUL POŞTAL nr. **41 - Str. Barbu Vlădoianu 2,** tel: 021.222.41.54
- OFICIUL POŞTAL nr. **42 - Bd. Libertăţii 6,** tel: 021.337.30.41
- OFICIUL POŞTAL nr. **44 - Bd. Gheorghe Şincai 2-4,** tel: 021.330.00.25
- OFICIUL POŞTAL nr. **46 - Bd. Unirii nr. 37,** tel: 021.408.36.46
- OFICIUL POŞTAL nr. **49 - Bd. Basarabia 57,** tel: 021.340.01.92
- OFICIUL POŞTAL nr. **51 - Str. Mărgeanului 12,** tel: 021.776.54.51
- OFICIUL POŞTAL nr. **52 - Str. Nicolae Caramfil 52-54,** tel: 021.232.93.15
- OFICIUL POŞTAL nr. **56 - Calea Crângaşi 23,** tel: 021.637.25.78
- OFICIUL POŞTAL nr. **57 - Str. Baba Novac 26,** tel: 021.340.24.60
- OFICIUL POŞTAL nr. **60 - Str. Baraju Sadului-Complex 9,** tel: 021.340.29.75
- OFICIUL POŞTAL nr. **61 - Şos. Olteniţei 188,** tel: 021.332.46.44
- OFICIUL POŞTAL nr. **62 - P-ţa M. Kogălniceanu 1-3,** tel: 021.315.69.86
- OFICIUL POŞTAL nr. **63 - Calea Dorobanţi 152,** tel: 021.314.34.00
- OFICIUL POŞTAL nr. **66 - Str. C-tin Titel Petrescu 3,** tel: 021.413.96.69
- OFICIUL POŞTAL nr. **67 - Str. Virgiliu 39,** tel: 021.637.31.05
- OFICIUL POŞTAL nr. **68 - Bd. Bucureştii Noi 64,** tel: 021.667.35.95
- OFICIUL POŞTAL nr. **69 - Str. Bârca nr. 14,** tel: 021.425.59.29
- OFICIUL POŞTAL nr. **71 - Str. Popa Nicolae 52-54,** tel: 021.240.05.00
- OFICIUL POŞTAL nr. **72 - Bd. 1 Decembrie 1918 nr. 58,** tel: 021.345.33.35
- OFICIUL POŞTAL nr. **74 - Str. Valea Argeşului 2,** tel: 021.444.04.32
- OFICIUL POŞTAL nr. **75 - Str. Lacul Bucura 2,** tel: 021.450.29.43
- OFICIUL POŞTAL nr. **76 - Str. Valea Cascadelor 2-4,** tel: 021.434.89.02
- OFICIUL POŞTAL nr. **77 - Şos. Mihai Bravu 380-382,** tel: 021.323.63.55
- OFICIUL POŞTAL nr. **78 - Splaiul Independenţei nr. 290;** tel: 021.318.21.92
- OFICIUL POŞTAL nr. **82 - Str. Al. Obregia 9,** tel: 021.461.07.07
- OFICIUL POŞTAL nr. **84 - Splaiul Independenţei nr. 319;** tel: 021.314.50.46
- OFICIUL POŞTAL nr. **86 - Şos. Chitila nr. 102;** tel: 021.667.01.54

Oficii Poştale din Sectorul Ilfov

● 1 DECEMBRIE ● AFUMAŢI ● BALOTEŞTI ● BRAGADIRU ● BRĂNEŞTI ● BUFTEA ● CERNICA ● CHIAJNA ● CHITILA ● CIOLPANI ● CIOROGÂRLA ● CLINCENI ● CORNETU ● DOMNEŞTI ● GHERMĂNEŞTI ● GLINA ● JILAVA ● MĂGURELE ● MICŞUNEŞTI MOARĂ ● MOGOŞOAIA ● OTOPENI ● PANTELIMON ● PERIŞ ● POPEŞTI-LEORDENI ● TUNARI ● VIDRA ● VOLUNTARI

Oficii Poştale din ţară

- **BRAŞOV** . . . - Oficiul Poştal nr. 1, . . . **Str. N. Iorga nr. 1**
- **CONSTANŢA** - Oficiul Poştal nr. 4, . . . **Str. Corbului nr. 3;**
  - Oficiul Poştal nr. 7, . . . **Str. Soveja nr. 39**
- **CRAIOVA** . . . - Oficiul Poştal nr. 1, . . . **Str. Unirii nr. 54;**
  - Oficiul Poştal nr. 4, . . . **Calea Bucureşti nr. 46**
- **GIURGIU** . . . - Oficiul Poştal nr. 1, . . **Str. Mircea cel Bătrân nr. 18;**
  - Oficiul Poştal nr. 2, . . . **Şos. Bucureşti Bl. 205;**
  - Oficiul Poştal nr. 3, . . . **Aleea CFR nr. 10;**
  - Oficiul Bolintin Vale, . . . **Str. Republicii 5A;**
  - Oficiul Călugăreni, . . . **Comuna Călugăreni;**
  - Oficiul Crevedia Mare, . . . **Comuna Crevedia Mare;**
  - Oficiul Ghimpaţi, . . . **Comuna Ghimpaţi;**
  - Oficiul Hotarele, . . . **Comuna Hotarele;**
  - Oficiul Izvoarele, . . . **Comuna Izvoarele;**
  - Oficiul Mihăileşti, . . . **Calea Bucureşti 70;**
  - Oficiul Roata de Jos, . . . **Comuna Roata de Jos;**
- **IAŞI** . . . - Oficiul Poştal nr. 1, . . . **Str. Cuza Vodă nr. 3;**
  - Oficiul Poştal nr. 8, . . . **Str. Costache Negri nr. 64**
- **PLOIEŞTI** . . . - Oficiul Poştal nr. 1, . . . **Piata Victoriei nr. 8;**
  - Oficiul Poştal nr. 3, . . . **Sos. Nordului nr. 2;**
  - Oficiul Poştal nr. 6, . . . **Str. Postei nr. 75;**
  - Oficiul Poştal nr. 7, . . . **Str. Erou M. Moldoveanu nr. 6;**
  - Oficiul Poştal nr. 10, . . . **Bd. Republicii nr. 102;**
  - Oficiul Poştal nr. 11, . . . **Aleea Chimiei nr. 6;**
  - Oficiul Poştal nr. 12, . . . **Str. Malu Roşu, nr. 101;**
  - Oficiul Poştal nr. 13, . . . **Bd. Bucureşti nr. 24;**
  - Oficiul Poştal nr. 14, . . . **P-ta 1 Decembrie 1918 nr. 2**
- **TIMIŞOARA** . - Oficiul Poştal nr. 1, . . . **B-dul Revoluţiei nr. 2**

PRESTĂRI SERVICII

10. **Aceperisuri** Executam sarpante, mansardari invelitori, orice tip tabla, tigla ceramica, tigla metalica, hidroizolatii si mici reparatii de urgenta. ☎0721.897.813

11. **Acoperisuri reparatii, dulgherie, mansardari, inlocuire sistem pluvial, placari polistiren. Va asiguram toate materialele necesare, consultanta gratuita si incheiere contract la domiciliu. Garantie manopera si materiale.0727853705/0766694133 ☎0727.853.705/ 0766.694.133 dorescunacoperis@gmail.com**

12. **Acoperisuri Tabla zincata, jgheaburi, burlane, parazapezi, vopsitorie si mici reparatii ☎0762.435.037/ 0729.613.397**

13. **Acoperisuri tigla metalica,sisteme complete de acoperis lindab,dulgherii,mansardare,opritori de zapada,sisteme complete de colectare a apelor pluviale,reparat si vopsit orice tip de acoperis,izolatii polister,mici reparatii,tencuieli si zugraveli. ☎0753.411.116**

14. **Acoperisuri** constructii, executam orice tip tabla, tigla metalica, tabla zincata, jgheaburi, burlane, alte accesorii, parazapezi, curatare jgheaburi, glafuri, vopsitorie acoperisuri si mici reparatii sau modificari de orice tip. Lucram si in weekend. Red. 10-15% ☎0747.252.490/ 0737.638.888

15. **Acoperisuri** cu garantie, tigla metalica, tigla ceramica, tabla faltuita, tabla cutata, dulgherie, jgheaburi, burlane, vopsitorii, ghene de gunoi, reparatii; ☎0730.648.655

16. **Acoperisuri** de calitate, tigla metalica, sarpante, dulgherie, tigla ceramica, tabla faltuita, aticuri, glafuri, vopsitorii, garduri fier forjat, sageac, reparatii; ☎0738.195.886

17. **Acoperisuri,** dulgherie, zugraveli, jgheaburi, burlane, terase la bloc. Orice reparatii, de urgenta. ☎0768.352.184/ 0768.352.184

18. **Acoperisuri,** executam din tigla metalica, tabla zincata, mansarde, reparatii mici si mari ☎0730.317.680

19. **Acoperisuri, construim blocuri, case, piscine, Firma de constructii condusa de inginer constructor cu echipe profesioniste. Blocuri, imobile de birouri, case, piscine. Acoperiri piscine. Demolam orice. www.constructii-instalatii-piscine-irigatii.ro ☎0744.876.332 office@constructii-instalatii-piscine-irigatii.ro**

20. **Acoperisuri,** echipa sigura, garantie. Tigla metalica, tigla ceramica, dulgherie, jgheaburi, burlane, sageac, vopsitorii, deplasari in toata tara, reparatii urgente; ☎0731.308.041

21. **Acoperisuri,** firma cu garantie. Tigla metalica, dulgherie, sageac, izolatii carton, jgheaburi, bulane, tigla ceramica, opritori zapada, vopsitorii, reparatii urgente; ☎0730.648.644

22. **Alpinism** execut, decopertari, reparatii fatade publicitate, spalari geamuri, vopsitorii tabla,montare jgheaburi si burlane infiltratii, hidroizolatii. zugraveli scari de bloc, instalatii sanitare, ☎0744.372.095

23. **Alpinism** utilitar lucrari la inaltime SC Ari Alpin SRL prestator servicii de alpinism utilitar, reparatii, intretinere, termoizolatii, publicitate, vopsitorii, decor suspendat, montaje / demontaje, telefonic, email sau WhatsApp ☎0768.256.759 andrei.florin.ion@gmail.com

24. **Alpinisti** utilitari, reparatii-zugraveli fatade SC cu experienta executam izolatii termo si hidro, tencuiala decorativa, decopertari, reconditionari fatade, balcoane, rosturi dilatatie, diverse montaje, zugraveli scari de bloc.Garantie la lucrare. **10 L;** ☎0767.627.108 tarziuauras180@gmail.com

25. **Amenajam,** renovam apartamente, case, vile, reparatii, zugraveli, lavabila, gresie, faianta, parchet, izolatii si consolidari, pavaj, garduri, placari cu polistiren decorativ, acoperisuri, decopertari, demolari, case la rosu, la cheie; ☎0720.372.500

26. **Amenajari** interioare, gresie, faianta, marmura, parchet, rigips, glet, zugraveli, instalatii electrice si sanitare, termosistem, hidroizolatii. Preturi decente, calitate maxima, seriozitate si integritate. ☎0728.606.585 anto_7508@yahoo.com

27. **Amenajari** apartamente faianta, gresie, glet, zugraveli, rigips, parchet, sape, tencuieli etc; ☎0740.601.449 hapaucostica77@gmail.com

28. **Amenajari** apartamente, preturi mici, zugrav, faiantar, gresier, reparatii glafuri, rigips, transport materiale + curatenie gratuit. Seriozitate ☎0723.073.776

29. **Amenajari** interioare suntem calificati in finisaje, autorizati in instalatii electrice si sanitare. Experienta in montaj gresie, faianta, rigips, tapet, parchet, zugraveli de calitate, renovari generale. Evacuam moloz. Curatenie. Garantie. ☎0732.523.255

30. **Amenajari** interioare, modernizez bai, bucatarii, montez obiecte sanitare, montez gresie, faianta. Reparatii capitale, aductiuni apa canal, zugraveli. Constatarea gratuita. Negociabil. ☎0722.844.678

31. **Amenajari** interioare/ exterioare, rigips, glet, gresie, faianta, parchet, lavabila, termosistem, instalatii sanitare, termice, electrice. Amenajari apartamente, case, vile; ☎0731.155.363

32. **Autorizatii,** avize constructii, urbanism Firma cu experienta obtine: Certificate urbanism, planuri cadastrale, extrase cf, avize (ISU, ISC, Apanova, Enel, gaz etc). PUD, PUZ, Autorizatii de construire, proiectare DTAC si PT. Audit Energetic **25 €;** ☎0748.109.092 cristian@cityconsinv.ro

33. **Caldo Privat Security, servicii paza si securitate paza obiectivelor, bunurilor, valorilor si protectiei persoanelor; proiectare, instalare, modificare, intretinere a componentelor si a sistemelor de alarmare impotriva efractiei ☎021.322.08.11 office@caldoprivatsecurity.ro**

34. **Case la rosu, amenajari interioare si exterioare, electrica si sanitara, echipa (firma, se emite factura) ☎0722.613.554/ 0766.263.094 tudorcony@gmail.com**

35. **Caze constructii cu energie zero Producem structuri din lemn si metal pentru constructii independente energetic, zero energie sub brandul nostru CazeDetalii pe www.caze.ro.www.socri.rohttps://facebook.com/casepasive. 50.000 €; ☎0773.761.432 socri@socri.ro**

36. **Certificate** urbanism, autorizatii de constructii firma cu experienta obtine certificate urbanism, avize si autorizatii constructii (Enel, Distrigaz, Pompieri ISU, ISC, Cultura MCC etc). Servicii de proiectare. Consultanta gratuita **150 L;** ☎0748.109.909 cristian@cityconsinv.ro

37. **Certto Clean Serv servicii curatenie in Bucuresti Firma de curatenie specializata in servicii de curatenie in apartamente. Utilati cu aparatura si tehnologie de ultima generatie prestam la domiciliu, case si vile, curatenie generala profesionala. ☎0761.363.064/ 0728.279.994 curatenieasa@yahoo.com**

38. **Constructii** case si vile la rosu Firma / constructor cu experienta executam case, vile, blocuri la rosu, demolari, subzidiri, consolidari, renovari etc.Materiale de constructii.Autorizatii, avize, urbanism. ☎0748.109.909 cristian@cityconsinv.ro

39. **Constructii case vile si apartamente, amenajari Case la rosu, gri sau cheie, renovari, sistematizari. Realizam lucrari de constructii, lucrari industriale, amenajare/ reparatii la preturi corecte si transparente, termen de executie mic, avantajos. ☎0722.698.101 pavelescu.aurel1@gmail.com; contact@arhi-tech.ro**

40. **Constructii** funerare, servicii funerare, cavouri, borduri mozaic, marmura, granit, sculpturi pe cruci mozaic, marmura, granit, placi marmura, cruci fier noi, vaze marmura, candele marmura, granit felinare noi, reparatii, vopsitorii, punem geamuri si inmormantari, sapaturi urne, deshumani oseminte,incinerari si orice fel de sapaturi,apa gaze,haznale,fose,saci oseminte,preot,capela,biserica,restaurant,microbuz persoane,dric funerar,transport biserica,capela,biserica,spital,acasa.Intoata tara executam amenajari mormanturi.Nonstop,Florin. ☎0768.500.865

41. **Constructii,** renovari, placari polistiren, decorativa, lavabil, renovare interior/ exterior, gresie, faianta, pavaje, garduri fier forjat, BCE tabla cutata, vopsitorii, garduri; ☎0738.195.866

42. **Curatenie profesionala la preturi corecte pentru orice tip de spatiu, bucatarie, baie, living, birouri, spatii proaspat renovate, la domiciliu, spatii comerciale. www.curatlux.ro ☎0774.632.202 geanimanagement@yahoo.com**

43. **Echipa** baieti facem curatenie in Bucuresti (toate sectoarele) in Ilfov si provincie. Transporturi mobila, electrocasnice, moloz si ce nu mai este util in casa, la cererea clientului. Florin ☎0768.500.865

44. **Echipa** case la rosu, mansarde, rigipsuri, zugraveli, faianta, pavaje, garduri, fose, fundatii, fatade, polistiren, decorative. ☎0725.498.142

45. **Echipa** cu experienta executa lucrari de constructi Faianta si gresie 35 Lei. Rigips 25 Lei. Glet 5 Lei. Lavabil 4 Lei. Tencuieli 14 Lei. Polistiren 35 Lei. Parchet 10 Lei ☎0768.733.413 Marinstefan90@yahoo.com

46. **Echipa particulara constructii case vile, consolidari, tencuieli, sape, case la rosu, instalatii sanitare, camine, haznale, amenajari curte, gradina, montam usi, rigips, reparatii subsoluri, confectii metalice, garduri, tapet, carat moloz; ☎0723.588.575**

47. **Efectuez** lucrari de apa, canalizare, sapaturi, devieri tevi, refaceri camine, reparatii glafuri mici constructii, pentru orice sunati, schimbari robineti; ☎0737.952.534

48. **Eisol Security, sisteme complete de securitate oferim urmatoarele servicii: analiza de risc la securitatea fizica, proiectare sisteme de securitate,instalare si mentenanta sisteme de securitate, alarmare si alertare in caz de incendiu, ☎0726.444.494 office@eisol.ro**

49. **Electrician autorizat, cu o experienta de peste 10 ani, execut instalatii electrice pentru locuinte si spatii comerciale. ☎0726.479.798 ppeugen11@gmail.com**

50. **Electrician** autorizat ANRE intervenii de urgenta cu vasta experienta execut instalatii electrice 220/380 schimbat instalatii (cupru), reparatii, montaj tablouri electrice, lampi. Seriozitate, garantie, executie rapida si avantajoasa **50 L;** ☎0723.022.738/ 0723.022.738 instalatii_electrice70@yahoo.ro

51. **Electrician** autorizat execut lucrari complete, tablou electric, iluminat, prize, schimbat instalatii noi pe cupru la case, vile, apartamente, montat contoar pasant, impamantari la case, Adrian, ☎0720.137.382

52. **Electrician** execut instalatii electrice, tablouri, 220-380 V, aplice, prize, lampi, case, apartamente; ☎0724.129.669

53. **Execut** demolari case in Bucuresti, Ilfov si la tara, zugravi,echipa baieti facem demolari case, ziduri, decopertari faianta, gresie, parchet, debarasare molozuri si lucruri nefolosibile, dam si cu lavabila, vopsim orice. ☎0768.500.865

54. **Execut** lucrari: zidarie, tencuieli, zugraveli, faianta, gresie, placat cu polistiren, glafuri, sape, preturi avantajoase; ☎0728.479.535/ 0720.108.213

55. **Execut** poze ceramica, in Bucuresti, Ilfov si provincie,firma de constructii efectuam poze ceramica, alb negru/color, sculptam cruci si placi marmura, granit. ☎0768.500.865

56. **Execut** sapaturi apa, haznale, in Bucuresti, Ilfov si provincie ,echipe baieti facem sapaturi apa, haznale, santuri, fose, cavouri, inmormantari, deshumari oseminte, urne si inhumari urne, oseminte, poze ceramice, sculpturi, cruci, marmura, transport funerar (dric). Florin ☎0768.500.865

57. **Execut** servicii funerare complete sicriu cruce transport funerar, imbalsamare, constatare deces, declararea decesului primarie, acte cimitir, incinerare, biserica, manipulare sicriu, prosoape, batiste, lumanari, vase mancare, coliva, prescuri, preot, capela, biserica, microbuz persoane, restaurant, parastase, cruci fier, candele fier, coroane jerbe,doliu si piept toiag,sapaturi gropi, inmormantari, deshumari, oseminte urnesi orice fel de sapaturi, saci oseminte, amenajari mormanturi, vopsim grilaje, candele in toate sectoarele si provincie, nonstop. Florin ☎0768.500.865

58. **Executam** case la rosu, 25-35 euro/mp; ☎0769.470.903

59. **Executam** amenajari interioare si exterioare de exceptie: zidarii, zugraveli, faianta, gresie, instalatii sanitare, rigips. Transport; ☎0726.450.061

60. **Executam case la cheie, de la 280 E mp material + manopera. Blocuri la cheie de la 300 E mp material + manopera. Rapid, calitativ si eficient. ☎0730.041.015**

61. **Executam** lucrari de interioare, exterioare, rigips, glet, faianta, gresi4e, zugraveli, placari polistiren, tencuieli, sape, zidarii (garduri), ☎0761.024.689

62. **Executam** lucrari. Echipa serioasa, cu experienta, executa renovari si amenajari apartamente si case. Costel: ☎0735.254.958

63. **Executie lucrari hidroizolatii, hidroizolatie Sasoia 2003 - executie lucrari de hidroizolatii www.sasoia2003.ro. ☎0744.344.787 sasoia2003@yahoo.com**

64. **Expertiza MIpat, cadastru, proiecte, Bucuresti echipa din care suntem formati presteaza servicii de inginerie si consultanta in domeniul constructiilor, servicii de expertiza tehnica, proiectare, verificare proiect, servicii de urbanism si arhitectura ☎0723.095.532 office@andarosimob.ro**

65. **Fa-ti curatenia de toamna cu AlecsCleaning Oferim servicii curatenie apartamente, servicii curatenie spatii comerciale/ cladiri de birouri, curatenie dupa constructor, curatenie de intretinere, servicii de curatenie scari de bloc, Alexandru ☎0752.501.719 alecscleaning@yahoo.com**

66. **Faianta** gresie 25 lei/mp, glet 6 L/mp, tencuila 15 L/mp, case, apartamente la cheie; ☎0729.517.739

67. **Firma** autorizata ANRE si ISCIR Instalatii gaze naturale: proiectare si executie, verificari si revizii tehnice periodice. Instalatii termice: montare, reparare si verificari tehnice periodice (VTP ISCIR) la centralele termice **90 L;** ☎0721.424.892/ 031.424.15.86 contact@proconstructo.ro

68. **Firma curatenie, servicii de curatenie Bucuresti, Real Cleaning are ca obiect de activitate curatenia la domiciliu, curatenie birouri, curatenia pentru sedii firme, servicii de curatenie Bucuresti dar si in zonele limitrofe. ☎0749.082.195 office@realcleaning.ro**

69. **Firma de constructii executa constructii case la rosu si la cheie, amenajari interioare, exterioare, instalatii electrice, sanitare, acoperisuri, hidroizolatii. Detalii pe fb: Gmc-supremestyle ☎0724.385.143**

70. **Firma** de constuctii executa lucrari de hidroizolatii, zugraveli si termosistem case vile si blocuri. Pentru asociatiile de locatari se poate lucra si in rate. ☎0763.972.384/ 0720.528.268

71. **Foraje** Puturi, Denisipari, Piloni de sustinere firma serioasa executam lucrari de foraje puturi, denisipari, decolmatari, piloni de sustinere constructii. Pentru mai multe detalii apelati numarul de telefon 0768417442 (Marian Ionel) ☎0768.417.442 office.foraje@yahoo.com

72. **Gaura** hota beton armat aer conditionat centrala executam gauri de hota beton armat carotare aer conditionat centrala termica, executam si servicii de taiere in beton armat, **200 L;** ☎0763.848.330 carotconcept@gmail.com

73. **Glet** 5 L/mp, tencuiala 14 L/mp, faianta gresie, 30 L/mp, case, apartament la cheie; ☎0737.764.374

74. **Glet,** zugraveli, glet grosier, finisaj, lavabila, gresie, faianta, parchet. **8 L;** ☎0740.038.806 emilianbratu10@gmail.com

75. **Hidroizolatii** Conduraru 15 ani de experienta, Conduraru Grup Construct, are o experienta de peste 15 ani in furnizare si montaj specializat in hidroizolatii terase sisteme noi, sau lucrari de reabilitare izolatii terase. Telefon: ☎0721.724.104/ 0756.724.104 office@hidroizolatii-conduraru.ro

76. **Ieftin** si sigur iti faci acoperis masurator, reparatii acoperis jgheaburi / burlane / parazapezi montaj acoperis placari polistiren / aplicare decorativa mansardari finisaje interioare si exterioare tigla metalica; ☎0759.415.922

77. **Instalatii** si amenajari interioare sanitare, termice, incalzire, masini de spalat, aragazuri. Reparatii subsoluri, schimbat coloane de apa, coloane de scurgere, coloane de incalzire. Faianta, parchet, rigips. Interventii 24/24 ore. ☎0752.960.488

78. **Instalator accesibil autorizat, non stop execut instalatii sanitare: apometre, boilere, cazi, chiuvete, baterii, tevi sparte, wc+rezervor, desfundari sifoane, calaorifere; ☎0733.722.294/ 0724.427.666**

79. **Instalator autorizat execut instalatii sanitare-incalzire: apometre, boilere, cazi, chiuvete, wc+rezervor, baterii, tevi sparte, desfundari, centrale-calorifere; ☎0724.600.234/ 0769.856.694**

80. **Instalator** autorizat gaze/apa serios, Instalator, execut montaj centrale, calorifere, senzori gaz cu electrovana, incalziri, modificari, revizii si verificari, instalatii gaze, aprobari gaze, proiecte, instalatii bai, coloane blocuri. ☎0786.874.095 Nelu_49@yahoo.com

81. **Instalator** bun si ieftin, Desfundare canalizare cu sarpe electric. Inspectie video canalizare. Factura asociatii proprietari. Bucuresti, Ilfov. ☎0775.603.830 wenemil3@yahoo.com

82. **Instalator** bun si ieftin. Din 1996. WhatsApp: ☎0727.234.730 daninstalator2015@yahoo.com

83. **Instalator si electrician carotare si demolare Echipa formata din instalator si electrician cu experienta de peste 18 ani executam, reparam si modificam instalatii termice, electrice si sanitare la un pret convenabil si intr-un timp foarte scurt. 100 L; ☎0727.356.330 georgescuionutsorin@yahoo.com**

84. **Instalator,** bun si ieftin. 23 ani experienta, ☎0727.234.730 daninstalator2015@yahoo.com

85. **Interventii** rapide non stop 24/24 /7 suna acum! am identificat faptul ca nevoia dumneavoastra se manifesta intr-un interval de timp bine determinat, motiv pentru care in maxim 1 ora reusim sa raspundem acestei nevoi prin serviciul de interventii rapide.24/24 ☎0727.921.576/ 031.424.94.23 office@lavobadelectric.ro

86. **Jaluzele:** reparatii si vopsit jaluzele din lemn (rulouri). Experienta peste 35 ani in domeniu; ☎0764.465.669

87. **Metalochimice magazin online www.metalochimice.ro. Obiectul principal de activitate este comercializarea produselor metalochimice, materiale de constructii, menaj si uz casnic. Magazinul nostru: Drumul Taberei nr. 42, Sector 6 (Piata Drumul Taberei 1) ☎0730.225.008/ 031.433.71.85 contact@metalochimice.ro**

88. **Mihalcea** Serv SRL Se adreseaza atat persoanelor fizice cat si juridice, executam orice tip de proiect indiferent de stadiul in care se afla, detinem un portofoliu bogat si o logistica aferenta pentru orice etapa (scule, utilaje, siteme, etc); ☎0722.125.705

89. **Montaj** covor pvc - linoleum covorul pvc propus de firma noastra este eterogen, antibacterian, antistatic, trafic intens de la firma Tarkett. Grosime 2 mm strat de uzura 0,7 mm la pretul de 8 eu/mp. Montaj in scafa 4 eu/mp, **4 €;** ☎0767.171.299/ 0722.283.920 paulservcom@yahoo.com

90. **Parchetar** Montez, raschetez, paluxez parchet. Masina cu aspirator. Preturi minime. ☎0724.608.136

91. **Parchetar montez, raschetez, paluxez, masina cu aspirator, preturi minime; ☎0734.896.182/ 0765.718.690**

92. **Producator la comanda de usi de interior Fabrica noastra produce la comanda usi celulare de interior cu furnir natural. Aveti posibilitatea de a alege atat esenta lemnului din care provine furnirul cat si culoarea acestuia. Detalii la tel. ☎0721.224.957 elmacodistrib@yahoo.com**

93. **Produse** pentru tratamentul lemnului cu substante ignifuge, anticarii, antifungice, insecticide, confera lemnului rezistenta sporita impotriva inamicilor naturali si impotriva incendiilor ☎0233.234.544/ 0723.274.875 office@romtecgrup.ro

94. **Reconditionari, emailari cazi de baie. Reconditionari, emailari cazi baie, efect de portelan prin pulverizare pistol cu aer cald, experienta, profesionalism, garantie 4 ani.www.reconditionaricazi.eupret de la 350 lei 400 L; ☎0723.349.476 emailari_cazi@yahoo.com**

95. **Renovari,** amenajari, orice tip de lucrari, seriozitate. Ionut ☎0727.238.028

96. **Reparatii montaj acoperisuri mansardari oferim servicii prin Sisteme Fluviale, acoperisuri, reparatii, sarpante, izolatii termice. Montaj acoperis atat din tigla metalica cat si ceramica, hidroizolatii, lucrari de la A la Z in domeniul acoperis. ☎0731.517.654 reparatiiacoperiscasa@gmail.com**

97. **Reprezentanti, distribuitori materiale constructii www.tehnoconstruct.ro Gasim cea mai buna solutie, iti oferim cel mai bun raport calitate/ pret si cea mai prompta livrare. Putem face fata aproape oricarei provocari in domeniul constructiilor. ☎0762.205.588 office@tehnoconstruct.ro**

98. **S.C.** Maxi Design Construct S.R.L. Maxi Design Construct https://maxidesignconstruct.ro/ oferim servicii de: demolari, pregatire teren, terasament, inchiriere utilaje, amenajari parcuri, curti rezidentiale, alei, parcari, etc. ☎031.426.13.77/ 0765.242.019 office@maxidesignconstruct.ro

99. **SC** executa instalatii electrice civile si industriale; ☎0722.173.635

100. **Servicii instalatii gaze Bucuresti-Ilfov autorizare ANRE ,executam lucrari de calitate in domeniul instalatiilor de gaze si termice la cele mai bune preturi. Proiecte la cheie pentru toate instalatiile de gaze natural: proiectare, executie, instalare, punere in functiune si intretinere ☎0721.631.761/ 0788.388.625 contact@victoriaglobal.ro**

101. **Sobar** specialist executat sobe, seminee, reparatii, scuturat cosuri; ☎021.221.66.99/ 0745.991.298

102. **Sobar** specialist montez si remontez sobe de teracota pe lemn si gaz; ☎0766.838.327

103. **Societate** comerciala oferim: vanzari, inchirieri, reparatii, stivuitoare, motostivuitoare, lize, echipe tehnice mobile, garantie. Utilaj schimb pe perioada reparatiei, seriozitate, Mihail; ☎0756.135.222

104. **Specialist in zugraveli, rigips, tencuieli, faianta-gresie, polistiren, reformez/construiesc complet case. Calitate, seriozitate; ☎0729.219.332**

105. **Spring** Cleaning Office and Residential, firma de curatenie are ca obiect de activitate curatenia la domiciliu, curatenie birouri, sedii firme, dezinsectii si deratizari ☎0734.986.981 springcleaningoffice@gmail.com

106. **Taiem** lemne cu drujba, in Bucuresti, Ilfov si provincie, echipa de baieti taiem lemne cu drujba, tundem iarba, spargem lemne cu toporul, asezam si strangem iarba ☎0768.500.865

107. **Tamplarie** PVC tamplarie PVC Germania cu geam termopan la pret de fabrica, montaj si transport gratuit; ☎0721.511.311

108. **Taieri** beton armat caramida demolari, gaura hota executam gauri hota, tevii apa, centrale termice, aer conditionat, ventilatie, gauri in beton armat! Executam servicii de taieri in beton armat sau caramida, **200 L;** ☎0763.848.330 carotconcept@gmail.com

109. **Termopane,** tamplarie aluminiu, PVC, productie si montaj de tamplarie pvc sau aluminiu cu geam termoizolant (geam termopan). Usa de garaj tip rulou, numai 297 euro + TVA, preturi de producator www.authentique.ro; www.usa-garaj.com ☎0733.711.111/ 0732.557.799 office@rulourieexterioare.eu

110. **Usi culisante premium din aluminiu by Reynaers usi glisante Concept Patio® 155 este un sistem glisant ?i liftant-glisant premium, foarte bine izolat termic, conceput pentru a crea zone vitrate mari, îmbinate cu un confort sporit. Usi armonica din aluminiu. ☎0732.557.799 office@authentique.ro**

111. **Vand** tuburi din beton armat livrare in toata tara tuburi din beton armat cu armatura dubla dn 800, tuburi din beton dn 500.Se livreaza in toata tara. Tuburi beton pentru aductiuni si retele de distributie sub presiune pentru alimentari cu apa potabila, irigatii. **1.600 L;** ☎0753.489.576 bratianurobert1991@gmail.com

112. **Vitrine, usi si balustrade din sticla securizata sunt concepute in special pentru partitionari magazine si birouri. Balustrada din sticla este construita fara elemente verticale oferind astfel o vizibilitate maxima atat din interior cat si din exterior. ☎0732.557.799 office@authentique.ro**

113. **Zugrav,** particular, avantajos, la preturi bune; ☎0729.658.439

114. **Zugrav,** finisaje apartamente, case, sp. comerciale, zugravit, electrice, sanitare, diverse reparatii, glafuri, faianta, tencuit; ☎0727.957.787

115. **Zugraveli** de calitate, faianta, gresie, parchet, tapet, rigips, renovari generale. Deviz de executie si evacuare moloz gratuit. Experienta si mentalitate occidentala, comportament civilizat, deranj minim. Curatenie la final. Garantie. ☎0756.581.720

116. **Zugraveli,** scari bloc, apartamente, case, fatade, subsoluri, ghene, etc, lavabil, huma, var, constatare gratuita. ☎0732.044.445/ 021.781.21.11

117. **Zugraveli,** faianta, rigips, polistiren, inst. sanitare. Meserias serios, execut calitate. Exclus intermediari; ☎0765.643.632

118. **Zugravi,** faianta, gresie, rigips, tencuieli, polistiren, sapa, parchet, curatat pereti, glet, lavabil. Apartament la gata 1.700 euro; ☎0734.213.858

Cursuri, meditaţii, şcoli, traduceri

1. **Absolventa** limbi straine, engleza, germana, spaniola, franceza - conversatie, scris - orice varsta - tarif convenabil, inclusiv week-end, rabdare, seriozitate maxima. Rezultate exceptionale; ☎0745.335.998

2. **Afterschool** individual cu teacher Alina, in functie de programul elevului, pentru elevii claselor de la 1 la 8., la toate materiile, inclusiv franceza si engleza **30 L;** ☎0760.026.714

3. **Centrul de Formare Profesionala Eurodeal Cursuri de calificare autorizate in urmatoarele meserii barman, bucatar, vanzator, inspector resurse umane, instalator, lucrator in comert, operator calculator, ospatar, igiena, prim ajutor, ☎021.255.52.71 eurodeal33@hotmail.com**

4. **Curs Itil V4 Foundation, acreditat Peoplecert ITIL V4 Foundation este un curs de management in IT, fiind un standard global pentru asigurarea suportului de servicii IT. 830 €; ☎0721.391.236/ 021.217.09.29 office@promanagement.ro**

5. **Cursuri acreditate recunoscute Uniunea Europeana Preturi accesibile: coafor (1600 lei), frizerie (1000 lei), manichiura-pedichiura (700 lei), unghii false (800 lei), cosmetica (1800 lei), masaj (550 lei), make-up (1200 lei). Practica din prima zi. ☎0763.606.638/ 0736.938.407 florone.professional@yahoo.com**

6. **Cursuri calificare Bucuresti pentru electrician, instalator, maseur, coafor, mani-pedi, frizer, operator calculator, mecanic auto, fierar, tinichigiu auto, electrician auto, bucatar, ospatar, vanzator, macelar, zugrav-vopsitor, zidar-pietrar, faiantar-mozaicar, dulgher-tamplar, lacatus mecanic, buldo-excavatorist, fochist, moto-stivuitorist, cofetar, patiser, instructor sportiv. Diplome acreditate M.M. si M.E.C. Plata in rate!!! ☎0723.780.069**

7. **Cursuri calificare formare profesionala, Asociatia Bucharest Business School. Cursuri alimentatie publica, constructii, servicii si notiuni fundamentale de igiena ☎0723.631.967/ 0765.276.239 asociatiebbs@yahoo.com**

8. **Cursuri de calificare - Scoala de meserii Serban, cursuri autorizate de calificare in urmatoarele meseri : maistru mecanic auto,mecanic auto,tinichigiu / vopsitor auto,mecanic vulcanizator, maistru in constructii, schelar, lucrator finisor; ☎0722.302.252/ 021.252.03.82 secretariat@scoalaserban.ro**

9. **Cursuri calificare peste 100 meserii, cursuri de calificare, recalificare, specilalizare, perfectionare, initiere, igiena, I.S.C.I.R.Alimentatie, turism, constructii, auto, infrumusetare, SSM, PSI, A.N.R.E., certificate Ministerul Muncii. Cursuri ISCIR: stivuitorist, fochist, macaragiu, masinist pod, operator GPL, imbuteliator, prelungire autorizatii; ☎0784.238.728/ 0744.437.105 fundatiaaptbucuresti@yahoo.com**

10. **Cursuri** infirmiere, infirmieri Autorizate ANC cu practica in spital. Diplome avizate de 3 Ministere, valabile in tara si in strainatate. Conditii: 10 clase, toate varstele. Plata in rate. **480 L;** ☎0749.095.152 cursinfirmier@yahoo.com

11. **Cursuri operator calculator. Cursuri de perfectionare intensive avizate Ministerul Muncii si Educatiei: Operator calculator electronic si retele; contabilitate primara cu utilizarea calculatorului; contabilitate financiara, ☎0724.772.425/ 0770.434.606 office@cursuri-picon.ro**

12. **Engleza** individual, engleza invatati constiincios si cu daruire, cu Teacher Alina, in cursuri individuale de 2 ore, la domiciliul profesorului. **60 L;** ☎0760.026.714

13. **Fizica,** profesor cu experienta meditatii VI-XII, BAC, admitere (metode eficiente de rezolvare probleme). ☎0726.206.001

14. **Gradinta FEG Bucuresti gradinta de weekend pentru zi si noapte. Inscrieri pentru program de weekend si vacante! ¡Oferim copiilor dvs activitati educative si distactive Asiguram cazare+masa si personal dedicat.Pentru paritii ocupati in weekend oferim o alternativa distactiva in care copii dvs vor petrece timpul intr-un mediu placut.Tarife 1 zi+ 1 noapte= 250 lei; 2 zile+2 nopti= 350 lei; 3 zile+3 nopti= 500 lei Predare si in limbi straine (engleza, franceza, germana) Str George Missail nr 54,sect 1pta Domenii) ☎021.311.10.54/ 0788.424.314/ 031.405.27.31**

15. **Invatamant** la distanta (fara frecventa la distanta prin corespondenta-FFDC). Au inceput inscrierile pentru anul universitar 2019-2020. Facultati: stiinte economice, contabiltate, drept, taxa 330Euro/an **330 €;** ☎021.210.53.57/ 021.210.53.58 ara@ffdc.ro

16. **Iti** iei carnetul de sofer cu Nelit Scoala de soferi Nelit va asteapta in Drumul Taberei nr. 134, sector 6. Alege sa faci scoala de soferi pe masini de ultima generatie, testarea psihologica plus manual legislatie rutiera vizualizati www.nelit.ro ☎0766.726.252 nely_ilie@yahoo.com

17. **Mat Maister in Bucuresti si Ilfov. A inceput inscrierea personalor fara limita de varsta care isi doresc o calificare pentru: ospatar-bucatar-barman in turism si alimentatie publica. Conditii de inscriere: act studii minim 8 clase (original si copie); act de identitate (CI-original si copie); act de casatorie daca este cazul. Cursul are acreditare pe plan intern si international. Curs 900 lei si se poate plati in 3 rate. 900 L; ☎0771.752.487**

18. **Matematica** orice nivel la domiciliul elevului, cu predarea materiei de la zero. O meditatie gratis pentru primul zece la matematica; ☎0722.492.000

19. **Matematica** pe intelesul elevului Matematica cls 5-8. Sunt profesor cu rabdare, indragit de elevi, am experienta in domeniu, avand rezultate bune cu elevii. Explic notiunile in functie de nivelul fiecarui elev. P-ta lancului **80 L;** ☎0727.567.654

20. **Matematica,** profesor experimentat meditatii V-VIII, Evaluare Nationala ☎0726.206.001

21. **Matematica,** 48 ani, titulari; clasele V-XII. Rezultate deosebite, 18 ani meditatii. Niciun picat BAC; toti corigentii rezolvati cu brio; 10 admitere liceu 2013; 10 BAC 2012; 9,8 BAC 2017; eleva intrat la Facultatea de Matematica 2017. 25 lei/ora. **25 L;** ☎0730.434.041

22. **Meditatii** Drept civ, Drept proc. civ si legislatie Cadru didactic universitar, cu vechime de 15 ani în domeniu, meditez studen?i sau absolventi la Drept civil sau Drept proc civ pentru admiterea în profesia de notar pub, avocat, jurist, executor judec **200 L;** ☎0734.419.056 olg24rac@gmail.com

23. **Meditatii** la limba franceza orice nivel pregatire la domiciliul elevului, orice nivel sau varsta, cu accent pe limba vorbita, folosind manuale editate in Franta. Experienta 25 de ani ca profesoara de limba franceza in invatamantul de stat **50 L;** ☎0775.178.171

24. **Meditatii** la matematica, clasele V-VIII, liceu. Meditez la matematica, metode simple si eficiente pentru o intelegere rapida. Pret foarte mic si negociabil. Pot veni si cei cu venituri mai mici. Rezultate sigure. Telefon si Whatsapp. **10 L;** ☎0765.448.929 soringsm27@yahoo.com

25. **Meditatii** limbi straine si romana pentru straini Meditez la client, central in Bucuresti/ online engleza, italiana, spaniola, romana pentru straini. Metode moderne si practice, manuale interesante, rezultate rapide, absolventa Universitatea Bucuresti, 39 ani. **70 L;** ☎0723.590.128 elena.radu-cu@gmail.com

26. **Meditez** matematica fizica orice nivel. Profesor cu deosebita experienta, meditez matematica, fizica orice nivel, inclusiv Bac, admitere facultate, olimpiade, evaluare nationala si studenti. Lucrez si in week-end-uri si in toate vacantele, ☎0745.365.972 li632743@gmail.com

27. **Profesoara** clasele I-IV toate materiile, corectare deficiente citit, scris, matematica, dezvoltarea vorbirii, rezultate deosebite, domiciliul elevului, 50 lei/ 1,5 ore; ☎0729.269.021

28. **Profesoara** cu experienta meditez engleza, franceza la domiciliul elevului; ☎0727.691.553

29. **Profesoara** de romana engleza I-XII, pregatire intensiva, evaluare nationala, bacalaureat, admitere performante. Meditez domiciliu elev. ☎0745.271.605

30. **Profesoara** romana 1-12, meditez evaluare nationala, bacalaureat 1 ora si 1/2 ora- 50 lei. Domiciliul elevului; ☎0726.878.151

31. **Profesoara,** PFA, engleza individual sau grupuri (firme), romana pentru straini, la sediul firmei, zona Dorobanti, 50 lei/ora; ☎0762.662.182

32. **Profesoara,** PFA, italiana individual sau grupuri, romana pentru straini, la sediul firmei, zona Dorobanti, 50 lei/ora; ☎0787.643.994

33. **Profesor** matematica meditez cls. V-VIII la domiciliul meu sau al elevului, evaluari nationale, sedinta 2-2 1/2 ore, sector 1, **75 L;** ☎0722.336.098

34. **Profesori** matematica, fizica, informatica meditam cl. 5-12, bac, admitere facultate la domiciliul elevului; ☎0726.366.652

35. **Romana:** evaluare nationala, bacalaureat, admitere facultate. Numai domiciliul elevului, individual. Sedinta 3 ore- 75 lei. Nivel universitar- academic. Cultura; ☎021.630.26.62

36. **Scoala de dans Dance Addiction Calarasi initiere si instruire copii si adulti in arta dansului. DanceAddiction.ro ajuta atat copiii cat si adultii sa-si descopere,si sa-si dezvolte aptitudinile pentru danswww.danceaddiction.ro ☎0735.335.607 odaeclement@yahoo.com**

37. **Scoala** de meserii autorizate, sprijin angajare frizer, coafor, manichiura, pedichiura, sudor, stivuitorist, ISCIR, croitor, infirmiera, brutar, ospatar, cofetar, bucatar, maseur, **400 L;** ☎0751.855.929/ 0726.964.482 cursuri_romania@yahoo.com

38. **Scoala de soferi, Happy Drive Lucky Oferim pregatire pentru obtinerea permisului, sedinte suplimentare, servicii in vederea redobandirii permisului anulat. Suport de curs inclus in pret! Plata in rate! Pentru mai multe detalii tel. 1.400 L; ☎0755.766.849 scoala@happydrivelucky.ro**

39. **Traduceri de top Bucuresti Global Top Business s-a creat si s-a dezvoltat in timp deoarece am inteles nevoia cl

PRESTĂRI SERVICII

9. **Salon Elegance - rochii de mireasa serie si unicat produce si comercializeaza rochii de mireasa serie si unicat pentru cel mai frumos moment din viata fiecarei mirese. Oferim o gama larga de accesorii ce confera stil si eleganta. www.elegance-ama.ro ☎0731.325.436/ 0731.325.437 contact@elegance-ama.ro**

Îngrijire, sănătate

1. **Azilul de batrani privat Sf. Dumitru, Pipera, ofera beneficiarilor conditii de cazare tip pensiune all inclusive, asistenta medicala, recuparare medicala post operatorie, asistenta medicala, supraveghere 24/24, regim alimentar personalizat. ☎0743.406.604/ 0733.455.456 caminulsfdumitru@gmail.com**

2. **Bone si menajere Bucuresti si zona de Nord avem ceea ce va doriti. Echipa bona- menajera-Baneasa se ocupa de selectia, initierea si plasarea unei bone sau menajere in zona de Nord (Baneasa, Otopeni, Pipera, Balotesti, Tunari si nu numai) ☎0721.750.857/ 0764.884.393 office@bona-menajera-baneasa.ro**

3. **Cabinet Stomatologic Piano Cabinet Cabinet modern utilat unde va veti simti ca acasa.Veniti la PianoCabinet pentru a va darui zambetul perfect ! Servicii complete; ortodontie, pedodontie, profilaxie, chirurgie estetica dentara si faciala. ☎0734.462.133/ 021.310.91.35 pacient@pianocabinet.ro**

4. **Camin batrani Floriana House oferim conditii de cazare preferate de toti batranii, varstnici care doresc sa petreaca timpul intr-un mediu linistit, curat si sa fie tratati cu respect de personalul calificat. ☎0723.786.244/ 0767.906.264 b72agf@yahoo.com**

5. **Camin de batrani Acasa, infirmiera si asistenta Camin de batrani in Ilfov Domnesti. ☎0722.462.671/ 0769.840.200 sctoro95@yahoo.com**

6. **Camin de batrani Bunica Ecaterina, servicii cazare; servicii medicale 24/24, servicii medicale asigurate, nutritie personalizata; servicii speciale de ingrijire personala, consiliere psihologica ☎0732.011.302**

7. **Camin privat de batrani Raiul Bunicilor caminul privat de batrani Raiul Bunicilor pune la dispozitie servicii medicale complexe la un pret modic unde varstnicii pot petrece timpul intr-un mediu linistit; office@raiulbunicilor.ro 1.600 L; ☎0799.967.744 office@raiulbunicilor.ro**

8. **Caminul** de batrani Sf Nicolae ofera cazare, masa si ingrijire intr-o vila noua si moderna,langa padure.Locatia dispune de 27 locuri,in camere de 2,3,4 paturi dotate cu mobilier nou, TV Led si internet wireless in fiecare camera, ☎0756.050.150/ 0756.050.151 office@caminulsfantulnicolae.ro

9. **Caminul** de batrani Sf. Dumitru situat in cartierul rezidential Pipera, autorizat si licentiat de minister, asigura ingrijire permanenta si asistenta socio-medicala personaelor varstnice, inclusiv bolnavilor de Alzheimer. ☎0743.406.604/ 0733.455.456 caminulsfdumitru@gmail.com

10. **Centru de asistenta si ingrijire Seniormed incearca sa gaseasca solutia cea mai potrivita de ingrijire a persoanelor varstnice ce nu isi mai pot purta singure de grija si devin dependente de familiile lor! ☎0731.425.153 seniormed@yahoo.com**

11. **Complex Sportiv Extreme, sala fitness dotata cu aparatura moderna, aerobic (taeboo, clasic, power, dance, step, sculpting ball), instructori specializati, scoala fitness, kick boxing, autoaparare, sauna, vestiare, dusuri, bar; ☎0727.898.822 cs_timpurinoi@yahoo.com**

12. **Consultatie, evaluare medicala generala Consultatie si evaluare medicala generala, psihiatrica si psihologica, testare rapida a drogurilor in urina, testare HIV/SIDA, asistenta si administrare tratament substitutiv. ☎0747.896.161/ 0728.983.652 amghita@yahoo.com**

13. **FlorDent - Cabinet Stomatologic Sector 2 Odontologie si parodontologie, chirurgie dento-alveolara si implantologie, protetica dentara fixa si mobila, cosmetica dentara, laserterapie, cosmetica dentara www.flordent.ro ☎021.255.50.13/ 0723.058.281 cabinet@flordent.ro**

14. **Ingrijire si supraveghere batrani in cadrul caminului, batranii beneficiaza de supraveghere permanenta, tratamente specfice virstei, consiliere, socializare, asistenta medicala primara, asistenta religioasa ☎0762.334.434/ 0745.035.334 filantropiaberca@gmail.com**

15. **Inscriem** pacienti adulti pe lista, medicina de familie. Zona: Spitalul Colentina. Sunati: Luni, miercuri, vineri - 11.00-13.00 si marti, joi 13.00-15.00; ☎0737.254.279

16. **Manichiurista,** pedichiurista, salon infrumusetare situat in sectorul 3, zona Podul Marasesti, Camera de Comert, vad format de 16 ani, angajeaza urgent manichiurista pedichiurista, minim 1 an experienta. ☎+40722626774 manager@crismedical.ro

17. **Masaj** bioenergetic (peste tinuta vestimentara), conversatie - constientizarea cauzelor karmice, terapie prin pictura la domiciliul/ biroul dvs. Victor Serafim; ☎0760.023.828

18. **Masaj** si reflexoterapie la domiciliul DVS Masaj si reflexoterapie la domiciliul tau tehnician maseuza efectuez masaj de relaxare si reflexoterapie la domiciliul tau. Masajul de relaxare: masajul spatelui, picioarelor, masajul toracelui, masajul mainilor. Pret masaj 100+reflexo 150 **100.150 L;** ☎0768.900.741

19. **Masaj** terapeutic, terapeutii salonului Masaj si Terapie va a?teapta cu oferte de sezon: masaj anticelulitic, masaj medical, tratamente corporale, reflexoterapie, precum ?i serviciul de Micropigmentare sprancene/buze. **80 L;** ☎0771.697.078 r.milea@ymail.com

20. **Servicii optime de estetica dentara, implantologie clinica Dental-T va ofera tratamente avansate endodontie, estetica dentara, implantologie, ortodontie, paro-dontologie, profilaxie, protetica, adresa: str.Turda, nr. 129, bl. 1, sc. E, ap. 197 interfon 197C. ☎0747.474.744/ 0744.847.104 dr.tudor@dental-t.ro**

21. **Stomatologie** Smile Design By Dr Ayman Abboud Smile Design este specializata in tratamente non-invazive oferind posibilitatea pacientilor de a preveni, diagnostica sau trata leziunile detare si ale mucoaselor cu ajutorul laserelorwww.drayman.ro ☎0749.414.848 office@smiledesignbucuresti.ro

Masaj

1. **Abandoneaza-ti** cautarile, masajul erotic oferit de tinerele noastre maseuze este unul dintre primele si simplele mijloace descoperite pentru alinarea suferintelor, rasfatarea trupului si a sufletului intr-o ambianta incitanta **120 L;** ☎0728.702.675/ 0728.702.675 massage.excess@yahoo.com

2. **Abate** drumul tau spre o relaxare placuta cu fete profesioniste in arta masajului. Vino sa te detasezi putin de problemele cotidiene, intr-un cadru discret si curat **120 L;** ☎0728.702.675/ 0766.238.084 massage.excess@yahoo.com

3. **Alegerea** perfecta pentru un masaj erotic. Suna acum si alege cel mai bun serviciu de masaj erotic din Bucuresti, 8 domnisoare asteapta sa te rasfete intr-o oaza de lux, liniste si placere din centrul capitalei. ☎0732.889.966/ 021.316.88.38

4. **Alexa,** buna. Te invit in locatia mea pentru a iti oferi un masaj de calitate si plin de pasiune. Vorbele sunt in vant faptele te vor face sa te reintorci. Pt mai multe detalii suna-ma. **70 L;** ☎0729.190.735

5. **Alexia,** Daria, Emy, Sorina, Izza, Raluca, Eva, Alina, Corina, Sasha, Vicky sunt cateva din numele fetelor existente in salonul nostru de masaj, situat in Bucuresti, strada Baba Novac, o locatie de lux, situata la vila. Discretie, lux, calitate. **120 L;** ☎0728.702.675/ 0766.238.084 massage.excess@yahoo.com

6. **Alina** Vitan, bruneta 30 ani, 1.70, 60 kg, discreta si pasionala, te astept cu drag intr-o locatie discreta, oferindu-ti clipe de relaxare si masaj. **60 L;** ☎0799.331.479

7. **Alina,** masaj, educata si dornica de experiente noi, te invit in locatia mea centrala si discreta pe tine domn generos si manierat pt a petrece impreuna momente unice, placute si relaxante, detalii la tel. **100 L;** ☎0755.262.873

8. **Alina,** 23 de ani, poze reale si recente 100%, te astept in locatia mea curata si discreta pentru masaj de relaxare de neuitat. Te asigur ca vei reveni cu drag la mine. Igiena si discretie maxima. Programari cu 30 de minute inainte. **300 L;** ☎0720.310.583 Niconico909@yahoo.com

9. **Alina,** Dr. Taberei Romancierilor, ofer masaj de relaxare fara graba la domiciliul meu. ☎0761.793.455

10. **Am** revenit, bucura-te de un masaj adevarat, calitate, realizat de o d-na tehnician maseur, prin relaxare, tonifiere, terapeutica shiatsu, reflexoterapie, aparate recuperare si slabit, curatenie, Crangasi, Pod Grant. Nu ofer sex de niciun fel. **130 L;** ☎0731.515.140

11. **Ambianta** si rafinament, daca esti in cautarea unui loc de relaxare, salonul nostru este alegerea perfecta deoarece calitatea este cuvantul care ne defineste. **120 L;** ☎0732.545.457

12. **Ambianta** si rafinament. Cauti ceva inedit, cauti sa te detasezi de problemele cotidiene? Te asteptam alaturi de fete superbe, experte in arta masajului erotic, cu bun simt, senzuale, atente la dorintele tale, salon lux, **120 L;** ☎0766.238.084/ 0728.702.675 massage.excess@yahoo.com

13. **Ana** buna, sunt o bruneta provocatoare, te astept in locatia mea pentru a-ti oferi un masaj de relaxare intr-un ambient placut si curat. Titan Theodor Pallady **80 L;** ☎0735.232.246

14. **Ana,** Izza, Vicky, Emy, Sorina, Diana, Eva, Sasha, Raluca sunt cateva din numele fetelor existente in salonul nostru, situat pe strada Baba Novac, nr 9i. Tandrete si pasiune, rasfat si relaxare, calitate si lux gasesti doar aici, **120 L;** ☎0728.702.675/ 0766.238.084 massage.excess@yahoo.com

15. **Andra,** Magheru bruneta siliconata, poze reale, confirm cu tatuajele, ofer masaj de relaxare si erotic !mai multe detali la telefon **100 L;** ☎0799.055.923

16. **Atingeri** pasionale. Masajul erotic oferit de tinerele noastre maseuze este unul dintre primele si simplele mijloace descoperite pentru alinarea suferintelor, rasfatarea trupului si a sufletului intr-o ambianta incitanta, **120 L;** ☎0766.238.084/ 0728.702.675 massage.excess@yahoo.com

17. **Atingeri** patimase. Bucura-te de cele mai diversificate tipuri de masaj sub actiunea uleiurilor esentiale intr-o atmosfera calda, intima si senzuala doar in locatia noastra de lux, localizata pe Strada Traian, nr. 254, **120 L;** ☎0720.525.253/ 0769.850.950

18. **Aveti** nevoie de relaxare totala? maseuza, efectuez masaj de relaxare. Va simtiti mereu tensionati si obositi? Aveti nevoie de un masaj de relaxare? Poate unul terapeutic? Sau masaj reflexoterapeutic? Anticelulitic? Va ajut cu drag. **70 L;** ☎0729.010.640

19. **Baba** Novac salon lux incita-ti imaginatia alaturi de trupuri apetisante si miscari lascive, pune in practica cele mai ascunse fantezii, renunta la inhibitii si alatura-te celor mai pasionale si jucause domnisoare. **120 L;** ☎0766.238.084/ 0728.702.675 massage.excess@yahoo.com

20. **Berceni,** blonda ofer masaj de relaxare terapeutic body, masaj domnilor discreti si manierati, mai multe detalii la telefon, ☎0735.665.672

21. **Bettyblue,** profil real, maseuza, reala 100%, care iti poate oferi acel masaj de relaxare de care ai nevoie atunci cand vrei sa scapi de stresul acumulat sau de rutina zilnica. Locatie centrala, lux, discretie, igiena **100 €;** ☎0728.719.754 frumoasa_alina20@yahoo.com

22. **Bianca** Alegerea perfecta pentru un masaj erotic. Suna acum si alege cel mai bun serviciu de masaj erotic astept sa te rasfete intr-o oaza de lux, liniste si placere din centrul capitalei. **100 L;** ☎0759.693.520

23. **Blonda** ofer masaj domnilor care doresc sa fie rasfatati cu un adevarat tandric. Va invit sa scapati de tot stresul de zi cu zi. Locatia Militari. Pt. mai multe detalii contacteaza-ma, noua in zona. **60 L;** ☎0727.630.332

24. **Blonda** atragatoare 28 ani, calma si rabdatoare cu experienta in masajul de relaxare te astept la mine pt o scurta escapada. Locatie discreta locuiesc singura. **200 L;** ☎0799.292.056

25. **Blonda** cu bun simt ofer masaj noua zona Mega Mall! Te astept la mine pentru clipe minunate ofer discretie maxima! ☎0768.385.427 secretelevietii91@gmail.com

26. **Blonda** matura, 51 ani, supla, la tel. 5/15 m, o doamna matura cu exp, supla, te asteapt la un masaj erotic domnilor dornici de relaxare şi intimitate, plus multe fantezii, jucarii, dominare. Posibil si show cu doua doamne. Parcare asigurata. **100 L;** ☎0729.671.823

27. **Blonda** miniona reala, draguta si fara fite, te astept in compania mea sa-ti ofer diferite tipuri de masaj. Nu vei regreta alegerea facuta, **60 L;** ☎0730.563.654

28. **Blonda** noua in zona Mega mall, noua in zona ta. Blonda draguta cu bun simt invit domni draguti la un masaj de calitate. ☎0768.385.427 secretelevietii91@gmail.com

29. **Blonda** senzuala matura ofer masaj de relaxare în zona Unirii, noua in zona, **100 L;** ☎0729.601.233

30. **Blonda,** 28 ani, ochi albastri, 1.70 m, 56 kg, ofer masaj terapeutic si de relaxare profesional pentru mai multe detalii, astept tel tau blv Unirii, bloc Zepter, bulevardul Unirii nr. 70, **50 L;** ☎0763.804.927

31. **Blonda,** masaj, buna, noua in zona, vrei sa fii rasfatat asa cum iti doresti? La mine este locul ideal pentru domnii care cauta un loc plin de senzualitate si rafinament. Locatie Militari, Piata Veteranilor. **60 L;** ☎0742.709.578

32. **Blonda,** reala noua in zona, ofer masaj de relaxare intr-un ambient deosebit domnilor pretentiosi care apreciaza calitatea, ofer conditii de lux, discretie. Zona Piata Veteranilor Militari. **60 L;** ☎0742.709.578

33. **Bruneta** 28 de ani, zona Dristor Kaufland, ofer masaj de relaxare la domiciliul meu. Locuiesc singura **60 L;** ☎0733.782.676

34. **Bruneta** Bruneta frumoasa ofer masaj de relaxare in locatia mea curata si discreta. Lucrez singura. Poze reale. **100 L;** ☎0758.327.087 mihamihaela1235@gmail.com

35. **Bruneta** Cu bun simt ofer masaj de relaxare la domiciliul meu pt detalii suna-ma. Zona Piata Muncii, **100 L;** ☎0737.184.035

36. **Bruneta** efectuez masaj de relaxare intr-o atmosfera calda si placuta. Mai multe detalii la tel. Zona Dristor, **60 L;** ☎0763.978.947

37. **Bruneta** finuta, cu bun simt, ofer masaj de relaxare domnilor discreti si educati, zona Dristor, **60 L;** ☎0733.782.676

38. **Bruneta** frumoasa si draguta, te astept in locatia mea pentru un masaj de relaxare asa cum iti doresti, servicii totale. **100 L;** ☎0755.595.851 mmiha2514@gmail.com

39. **Bruneta** masaj, superba te invit sa traiesti o experienta de care fiecare barbat merita sa aiba parte cel putin o data in viata. Scopul meu este placerea si satisfactia ta. Te astept. **60 L;** ☎0732.199.875

40. **Bruneta** ofer masaj de relaxare, body masaj, prin diverse tehnici ale masajului. Zona Dristor, locatie discreta, **60 L;** ☎0763.978.947

41. **Bruneta** dulce, senzuala, Andreea 36, ofer masaj de relaxare, zona Unirii, metrou Unirii. **70 L;** ☎0723.762.122

42. **Bruneta** focoasa Vino sa ma cunosti!! Masaj, doresti sa cunosti o femeie frumoasa nonconformista pasionala te astept intr-un ambient deosebit pentru a petrece clipe unice de relaxare atentie sunt selectiva. **200 L;** ☎0737.491.573/ 0737.534.950

43. **Bruneta** inalta oferta promo masaj de relaxare. Vali, 25 ani, inalta, ofer masaj de relaxare la domiciliul meu. Program de lucru: 10.00-20.00. Locuiesc singura. Rog seriozitate, am si colega, **150 L;** ☎0720.203.837 valentina_25_sweety@yahoo.com

44. **Bruneta** Lizeanu, buna, sunt o doamna matura, draguta si sociabila ofer masaj de relaxare domnilor, nu sunt pe repede inainte, te vei relaxa si vei reveni. **100 L;** ☎0758.679.602

45. **Bruneta** reala 27 ani, fotografii reale, ofer diferite tipuri de masaj. Mai multe detalii la tel. Drumul Taberei. **100 L;** ☎0738.795.955

46. **Bruneta** slim si inalta, maseuza experimentata, iti pot oferi diferite tipuri de masaj: de relaxare, de intretinere, terapeutic, dar si masaj erotic, nuru sau tantric. Locatie centrala, lux. Poze reale. **100 L;** ☎0722.716.467

47. **Bruneta,** Tanara si discreta iti ofer masaj de relaxare in locatia mea curata. Sunt dulce, zambitoare si plina de viata. Pozele sunt reale iar mai multe detalii iti pot oferi la tefeon. ☎0730.280.441

48. **Bruneta,** Ela, La tine, mine, hotel, ofer masaj de relaxare, body masa, domnilor generosii. Ofer clipe unice si de neuitat dar pentru mai multe detalii suna-ma, la tine/ mine/ hotel. **70 L;** ☎0734.939.971

49. **Bucur** Obor, doamna 45 ani ofer masaj de relaxare, singura in locatie, mai multe detalii la telefon, **50 L;** ☎0785.221.511

50. **Budapesta** Ina, 38 ani, te astept la un masaj de relaxare de neuitat. I speak english, **100 L;** ☎0766.918.811

51. **Bulevardul** Unirii Zepter Masaj. Acest numar este valabil si pentru WhatsApp. **50 L;** ☎0726.449.862

52. **Buna,** noua in zona, sunt o bruneta matura, atragatoare, ofer servicii de masaj de relaxare domnilor generosi in locatia mea din Stefan cel Mare, Obor. Discretia si curatenia sunt aspecte importante pt mine. **100 L;** ☎0724.148.926

53. **Calea** Calarasilor noua in zona Masaj, buna, ma numesc Rebeka si mi-ar face mare placere sa iti ofer cateva clipe de neuitat, masaj, **50 L;** ☎0771.608.932 catanagabriel107@gmail.com

54. **Calea** Victoriei blonda, buna te astept in cadrul companiei mele pentru un masaj de relaxare locatie centrala. Te astept la mine. **100 L;** ☎0784.464.535 Zvirgiusko.florin@yahoo.com

55. **Catalina** 45 ani, draguta cu forme frumoase ofer masaj domnilor care doresc si ofera discretie, Militari intre Piata Gorjului si Piata Veterani. Imi rezerv dreptul de a-mi selecta clientii. Pret 60 lei. **60 L;** ☎0731.045.645

56. **Cauti** ceva inedit, am creat special pentru tine un loc incantator, curat, sigur si discret. Salonul cu cele mai frumoase si senzuale fete din Bucuresti te asteapta intr-o atmosfera senzuala si plina de erotism, **120 L;** ☎0732.545.457

57. **Cauti** lux si calitate, lasa-te invaluit de atingerile senzuale ale unei tinere maseuze experta in arta masajului erotic dornica sa-ti ofere cele mai memorabile clipe, doar in incinta salonului Dessiree Masaj, **120 L;** ☎0720.525.253

58. **Cel** mai nou salon din Bucuresti daca esti in cautarea unui loc de relaxare, salonul nostru este alegerea perfecta deoarece calitatea este cuvantul care ne defineste. Cele mai frumoase si dulci maseuze te asteapta. **120 L;** ☎0720.525.253 desiree.masaj@yahoo.com

59. **Cel** mai tare masaj minune, esti un domn care stie ce-si doreste, care apreciaza mai degraba calitatea decat cantitatea, esti in cautarea unei femei frumoase, educate, discrete care sa iti acorde toata atentia de care ai nevoie **60 L;** ☎0762.986.814

60. **Clipe** de neuitat Buna, cauti doamna matura alaturi de care sa uiti de stres si de problemele cotidiene, te invit in compania mea pentru un masaj de relexare. Sunt o doamna matura si bine educata, curata si disreta, ☎0720.969.645

61. **Corina** draguta si sociabila te astept in locatia mea curata si discreta pt un masaj de relaxare plin de surprize. Poze reale si recente, pt mai multe detalii contacteaza-ma, zona Titan, bd. Theodor Pallady. **80 L;** ☎0734.477.470

62. **Corina** tanara draguta cu forme placute te astept la un masaj de relaxare intr-o locatie curata si discreta. Titan, Bld Theodor Pallady, **80 L;** ☎0734.477.470

63. **Corina,** masaj, 19 ani, esti satul de poze false si si masaje neplacute. Atunci eu sunt exact ceea ce cauti, la mine orice vis sau fantezie devine realitatesuna-ma sa stabilim o intalnire. Piata Sudului ca si zona. **100 L;** ☎0749.867.877

64. **Corina,** rond Alba Iulia blonda, pasionala, iubitoare si rabdatoare, cu mult bun simt, astept de la tine respect si igiena. Dusul domnilor este obligatoriu inainte, masaj pentru a ne simti bine impreuna, ☎0759.685.013

65. **Cosmetica** si masaj de relaxare, Budimex, ofer servicii de masaj de relaxare, somatic, anticelulitic, reflexo la domiciliul meu, locatie de lux, conditii deosebite, discretie si comfort, epilari cu ceara, crema, tuns, pensat. Rog seriozitate! **150 L;** ☎0761.914.506 panzacos@live.com

66. **Cristina,** bruneta cu bun simt, ofer masaj de relaxare la domiciliul meu, pt detalii suna-ma. Zona Piata Muncii, **100 L;** ☎0737.184.035

67. **Cristina,** domnisoara draguta si sociabila ofer masaj de relaxare la domiciliul meu domnilor care stiu sa apreciere calitatea. Detalii suplimentare la telfon. Titan, bd. Theodor Pallady. **60 L;** ☎0732.721.047

68. **Cristina,** 31 de ani, noua in zona, Unirii ofer masaj de relaxare in locatia mea curata si discreta. Pentru mai multe detalii suna-ma, non stop, singura in locatie **50 L;** ☎0735.510.351

69. **Curata,** discreta si educata, curata, discreta si educata iti pot oferi clipe relaxante in locatia mea. Micuta dar draguta si vesela iti pot relaxa mintea si corpul. Pozele 100% reale. Detalii suplimentare la telefon. ☎0755.948.888

70. **Denisa** 28 ani domnisoara cu experienta iti ofer masaj de relaxare, cervical, lombar, prostatic pe masa de masaj intr-un ambient placut si relaxant. Titan, bld Theodor Pallady, **60 L;** ☎0723.192.086

71. **Denisa,** miniona cu forme placute te astept intr-o locatie curata si discreta pt a-ti oferi masaj de relaxare. Titan, Theodor Pallady. **60 L;** ☎0723.192.086

72. **Denisa,** masaj, bruneta 29 de ani, superba te invit sa traiesti o experienta de care fiecare barbat merita sa aiba parte cel putin o data in viata. Scopul meu este placerea si satisfactia ta. Te astept, **80 L;** ☎0736.017.694

73. **Dessiree** Masaj a creat pentru tine un loc incantator, curat, sigur si discret. Salonul cu cele mai frumoase fete din Bucuresti te asteapta intr-o atmosfera placuta sa descoperi arta masajului de relaxare, **120 L;** ☎0763.371.313/ 0732.545.457 desiree.masaj@yahoo.com

74. **Dessiree** Masaj Atingerile tinerelor noastre domnisoare te vor face sa vibrezi de placeri nebanuite, te vor duce pe culmile extazului si toate astea intr-o atmosfera de basm, locatie de vis, calda, intima. Te astept, **120 L;** ☎0720.525.253/ 0732.545.457

75. **Dessiree** Masaj, masajul erotic oferit de tinerele noastre maseuze este unul dintre primele si simplele mijloace descoperite pentru alinarea suferintelor, rasfatarea trupului si a sufletului intr-o ambianta incitanta. **77.145 L;** ☎0732.545.457 blue.moonline@yahoo.ro

76. **Diana,** metrou Stefan cel Mare, doamna matura 35 ani finuta si foarte draguta te astept la un masaj de relaxare totala cer si ofer discretie si igiena locuiesc singura **100 L;** ☎0769.857.366

77. **Doamna** casatorita, stilata, masaj de relaxare la domiciliul meu. Mai multe detalii la tel. ☎0722.966.960

78. **Doamna** reala, pasionala, noua in zona, atitudine pozitiva, ambient placut, masaj de relaxare, locatie curata si discreta, aer conditionat, zona Unirii, nu raspund la mesaj sau num?r privat. **70 L;** ☎0729.607.847

79. **Doamna** 34 ani, experienta, atestat, ofer masaj de relaxare profesional, masaj terapeutic, cervical, lombar, capilar, locatie centrala, dicretie, o sedinta dureaza o ora si se efectueaza pe masa de masaj. **100 L;** ☎0732.937.889

80. **Doamna** bruneta ofer masaj de relaxare si terapeutic intr-o ambienta discreta si placuta, sunt singura, zona Dristor, **60 L;** ☎0763.978.947

81. **Doamna** Ghica, te astept intr-o locatie curata si discreta, sunt singura. Servicii: masaj de relaxare. Poza reala, sanii mari naturali nr 5, suna-ma. **50 L;** ☎0769.796.753

82. **Doamna** Magda, zona Baneasa-Pipera doamna matura, 40 ani, satula de oameni identici si plafonati, am decis sa evadez din cotidian si banal si sa fac ceea ce imi place. Ador sa ma joc si sa flirtez si ofer doar masaj dlor discreti. **200 L;** ☎0732.353.297

83. **Doamna** matura ofer masaj de relaxare domnilor manierati. Baba Novac. **60 L;** ☎0756.709.976

84. **Doamna** matura ofer masaj de relaxare intr-un ambient placut la domiciliul meu, discretie si seriozitate, poze reale, zona lancului (Iulia Hasdeu) **60 L;** ☎0726.586.158 Nmihalache259@gmail.com

85. **Doamna** matura ofer masaj de relaxare, buna dispozitie ma caracterizeaza. Ambianta placuta, fara graba, Teiul Doamnei, Obor. **100 L;** ☎0734.781.401

86. **Doamna** matura ofer masaj terapeutic si de relaxare domnilor amabili. Zona Dristor. ☎0733.764.919

87. **Doamna** matura Se poate si la hotel, o doamna educata, comunicativa cu foarte multa experienta, vino sa descoperi adevarata placere. Vei fi pe deplin multumit si iti vei dori sa revi cu placere. Ofer masaj total. ☎0732.198.207

88. **Doamna** matura te invit sa petrecem clipe de vis alaturi de mine nu vei simti ca trece timpul. Masaj de relaxare oferit de o doamna cu experienta. Zona Lizeanu Obor Stefan cel Mare **100 L;** ☎0799.555.010

89. **Doamna** matura 55 ani, te astept pentru un masaj de relaxare in locatia mea pe Blv Unirii pentru mai multe detalii astept apelul tau, loc bul Unirii, BCR sta Lucian Blaga, ☎0725.883.887

90. **Doamna** matura, 53 de ani, eleganta, discreta si educata ofer masaj de relaxare intr-un ambient placut. Zona Dristor. **200 L;** ☎0752.411.698

91. **Doamna** matura, eleganta si pasionala, te astept singura in locatie, discreta exact ca in poze!! Masaj de relaxare cum nici nu ai visat, atenta la dorintele tale, vino sa-ti demonstrez calitate si bun simt. **100 L;** ☎0729.454.020

92. **Doamna** matura, Mall Vitan, 30 ani, 1.74, pasionala, atenta la dorintele tale, ofer masaj de relaxare si tonifiere. Vino sa iti ofer momente unice si relaxante. **80 L;** ☎0729.464.449

93. **Doamna** matura,masaj erotic, Bucur Obor doamna matura ofer masaj de relaxare domnilor interesati, poze reale, locuiesc singura, te astept in locatia mea curata si discreta. **70 L;** ☎0736.249.076 voiculescusonya@yahoo.ro

94. **Doamna** pufoasa cu forme, ofer masaj total Diana, doamna cu forme ofer servicii totale de masaj la domiciliul meu 8-18.Locuiesc singura, discretie, fara graba. Detalii la tel. **80 L;** ☎0769.772.444

95. **Dominare** si masaj erotic Daca iti doresti sa explorezi o noua lume a erotismului, dominatia senzuala poate fi o modalitate minunata de a scapa de rutina zilnica a vietii cotidiene. ☎0732.889.966

96. **Domn** domn tund rad epilez inghinal domni dus asistat. ☎0735.441.736

97. **Doua** doamne mature Nerva Traian, gasiti recenzii despre noi pe adinna.myforum.ro, sectiunea recenzii. Invitam un domn manierat pt. un masaj erotic special in 3, in conditii de discretie si igiena maxime, zona Unirii, **400 L;** ☎0743.802.195

98. **Dristor,** masaj, buna, Raisa ma numesc, astazi venita in orasul tau te astept in locatia mea, **60 L;** ☎0724.826.902

99. **Drumul** Taberei, masaj, Lavinia noua in zona si pe locatie, ofer masaj de relaxare calma, sociabila, comunicativa si fara graba. Detalii la telefon. **80 L;** ☎0726.931.890

100. **Eleganta** si rafinament daca pozele mele ti-au atras atentia te astept intr-un ambient deosebit pentru a petrece clipe unice. Vino sa descoperi masajul meu. Sunt selectiva nu sunati inutil, pentru mai multe detalii ne auzim. ☎0730.791.843

101. **Ely,** masaj erotic, daca vrei sa evadezi din rutina zilnica te astept in bratele mele pentru putina relaxare si clipe romantice. Daca doresti sa te relaxezi si sa ai parte de ceva senzual ai gasit pe cine trebuia. **150 L;** ☎0784.345.338

102. **Erika,** 37 ani, Bucuresti buna, ofer masaj de relaxare domnilor generosi si manierati la domicilliul meu, fara graba. Mai multe detalii la telefon, Baba Novac. **100 L;** ☎0729.753.166

103. **Erotic** Massage Bucharest Sweet Touch is the ideal place for gentlemen looking for a place full of sensuality, elegance, luxury and discretion. Our masseuses will make you experience the most beautiful and sensual moments. **50 €;** ☎0784.522.572/ 0751.770.600 salonsweettouch@yahoo.com

104. **Estera** 50 ani plus masaj terapeutic si de relaxare. Garantez eficienta si igiena. Locatie de lux, doamna stilata, rafinata, selectiva. Amanunte pe Google ☎0724.184.287

105. **Eva** noua in zona, bruneta matura, apetisanta ofer servicii de masaj de relaxare in locatia mea din Stefan cel Mare. Alte informatii la tel., **100 L;** ☎0734.345.594

106. **Eva,** Natasha, Vichy, Raluca, Michy, Izza, Vera, Mari, Suzi, Roxisunt cateva nume ale fetelor din salonul nostru. Cauti pasiune,extaz, discretie si lux, calitate si igiena? Aici este locul perfect pentru a beneficia de un masaj extraordinar. **120 L;** ☎0728.702.675/ 0766.238.084 massage.excess@yahoo.com

107. **Excess** Massage va invita sa va relaxati intr-un loc incantator, elegant, sigur si discret. Salonul nostru va ofera o gama variata a servicriilor de masaj: relaxare, terapeutic, body, erotic **120 L;** ☎0763.369.660

108. **Experienta** unica, Diana 33 ani, ofer servicii totale de masaj domnilor. Locuiesc singura, curetenie si discretie. Mai multe detalii la tel. **80 L;** ☎0769.772.444

109. **Favorit,** satena, 37de ani, ofer masaj numai la domicilliul meu d-lor discreti si generosi. Locuiesc singura intr-o garsoniera, am 65 kg, 1.68 m, mai multe detalii la tel., intre orele 08/23 nu rasp la numar pv. **60 L;** ☎0731.784.820

110. **Fete** noi, locatie lux, simte atingerile patimase ale tinerelor noastre maseuze in timp ce te rasfata, implinindu-ti fanteziile doar prin tehnici specifice care apartin tainelor erotice ale masajului, oferindu-ti placere, **120 L;** ☎0728.702.675/ 0728.702.675 massage.excess@yahoo.com

111. **Flori,** masaj profesional pt persoanele care stau mult pe scaun se insista pe zona lombara, nervul sciatic, picioare, muschii fesieri. Se poate masa zona cervicala, punctele de la cap, punctele de pe fata pt ☎0759.693.359

112. **Fotomodelele** de la Royal Place Massage va asteapta Fotomodele noastre va asteapta pentru a va relaxa la cel mai bun salon de masaj erotic **160 L;** ☎0765.424.941 royalplace.massage@gmail.com

113. **In** povestea asta tu esti personajul principal incita-ti imaginatia alaturi de o bruneta masaj total miscari lascive, pune in practica cele mai ascunse fantezii, renunta la inhibitii si retineri, sunt absolut sigura ca timpul petrecut alaturi de mine iti va lasa amintiri placute si iti vei dori sa ma revezi din nou, discretia si igiena ma reprezinta, ofer si cer seriozitate. **60 L;** ☎0761.697.962

114. **Incita-ti** imaginatia alaturi de trupuri apetisante Nadira Massage iti va incita imaginatia, alaturi de trupurile apetisante ale tinerelor noastre domnisoare, care iti vor oferi atingeri senzuale si mangaieri lascive. **180 L;** ☎0724.128.029

115. **Inga,** nou, ofer cel mai bun masaj domnilor generosi si sociabili. Tehnica mea rasfata tot trupul si relaxeaza tot corpul, **119 L;** ☎0763.581.129

116. **Inna,** miniona, o doamna cu un caracter aparte, matura, mereu aceeasi, dar intotdeauna altfel, maseuza cu experienta ofer masaj terapeutic si de relaxare numai la domicilliul meu din zona Dorobanti, ☎0757.266.841

117. **Iti** doresti tandrete si pasiune, lasa-te purtat intr-o lume a placerilor erotice, invadata de muzica relaxanta, alaturi de tinere maseuze dornice sa-ti ofere clipe de neuitat intr-un ambient intim si senzual. Salon lux, fete superbe **120 L;** ☎0766.238.084/ 0728.702.675 massage.excess@yahoo.com

118. **Iti** doresti tandrete si pasiune? Excess Massage va ofera cea mai placuta experienta de relaxare totala prin arta masajului erotic, intr-o atmosfera invaluita in mirosuri afrodisiace alaturi de trupurile senzuale ale tinerelor noastre. **120 L;** ☎0766.238.084/ 0728.702.675 massage.excess@yahoo.com

119. **Karina** bubulina new servicii de masaj calitate superioara, ofer masaj de relaxare, rog igiena si discretie maxima si doresc sa intalnesc doar domnilor manierati si cu bun simt care stiu sa aprecieze calitatea, nu cantitatea **200 L;** ☎0720.403.261 Karinapara_2019@yahoo.com

120. **Karla,** sunt o doamna singura intr-o locatie lux, central, igiena si discretia sunt prioritare. Ofer masaj de relaxare, dv alegeti. **100 L;** ☎0735.491.624

121. **La** mine sau la tine, Dristor blonda, 30 de ani, ofer masaj de relaxare domnilor interesati, poze reale mai multe detalii la telefon, locuiesc singura, **60 L;** ☎0736.454.153

122. **La** mine sau la tine, Dristor blonda, ofer masaj de relaxare domnilor interesati, te astept in locatia mea discreta si curata, poze reale, locuiesc singura **60 L;** ☎0736.454.153

123. **La** mine sigur nu ai fost Anna, doamna cu bun simt ofer servicii de masaj domnilor generosi. 30 ani, plinuta, cu forme. Locatie discreta, parcare. Detalii la tel. Program zilnic 9-17. Te sarut **80 L;** ☎0784.508.557 cristiaryana@gmail.com

124. **La** tine sau la hotel Buna, blonda reala 100 % dovedesc cu tatoo ofer masaj terapeutic sau de relaxare, mai multe detalii îti pot oferi la telefon, nu raspund la apeluri cu privat sau mesaje; ☎0760.062.950

125. **La** tine sau la mine, doamna selectiva 42 de ani masaj de relaxare domnilor generosi si seriosi. Discreta, draguta, apa si foc, sunt mai dulce ca vioara pentru prezenta ta. Adevarat doamna din poze, alege diferenta. Also I speak english. Sector 3. **200 L;** ☎0736.848.706

126. **Locuiesc** singura. Bruneta superba reala, masaj 28de ani, iti pot oferi servicii de calitate clipe de extaz si pasiune! Iti pot îndeplini cea, mai ascunsa fantezie lamine vei gasi ceea ce cauti. **60 L;** ☎0721.821.385 nataliaanghel9999@gmail.com

127. **Madalina** 25 de ani, maseuza inalta, cu bun simt si foarte atenta la cerintele tale. Te astept intr-un ambient discret si curat pentru a te relaxa pe deplin. Titan Auchan, **80 L;** ☎0721.964.205

128. **Mar

PRESTĂRI SERVICII

179. **Nadira** Massage cel mai nou salon din Bucuresti Nadira Massage, cel mai nou salon din Bucuresti, a fost creat special pentru tine, pentru ati indeplinii fanteziile, prin tehnici specifice masajului. **180 L;** ☎0724.128.029 mihainick@gmail.com

180. **Nadira** Night Club & Massage cel mai nou salon din Bucuresti a fost creat special pentru tine, pentru a-ti indeplini fanteziile prin tehnici specifice masajului alaturi de atingerile si mangaierile lascive ale celor 5 domnisoare, **180 L;** ☎0728.550.908 mihainick@gmail.com

181. **Nadira** Night Club & Massage Our appetizing ladies, experts in the art of erotic massage, are keen to give you memorable moments through sensual touches and caresses lascivious in a relaxing environment. For more details call us, **180 L;** ☎0724.128.029

182. **Nadira** Night Club & Massage te invita la o seara incendiara cu un pahar si un masaj alaturi de trupurile apetisante ale tinerelor noastre domnisoare, **180 L;** ☎0724.128.029 mihainick@gmail.com

183. **Nerva** Traian Laura, 22 de ani, te astept in locatia mea discreta si curata pentru a te satisface cu un masaj de relaxare de neuitat, vei reveni garantat, te astept cu drag, mai multe detalii la telefon. **100 L;** ☎0723.714.988

184. **Niki,** buna sunt Niki sunt noua in orasul tau si te astept pentru un masaj de relaxare si sa petrecem cateva clipe impreuna. Detalii la telefon, poze reale 100 % **80 L;** ☎0769.741.298

185. **Noua** in zona Calea Calarasilor Buna, ma numesc Rebeka, te astept in compania mea pentru a iti oferi un masaj de neuitat. **50 L;** ☎0771.608.932 catanagabriel107@gmail.com

186. **Noua** in zona Dristor 2 buna, sunt Cristina, o bruneta provocatoare si draguta, te astept in locatia mea pentru a iti oferi masaj de relaxare intr-un cadru intim si discret **80 L;** ☎0720.304.537

187. **Noua** in zona Dristor 2 Buna, sunt Cristina, o bruneta provocatoare, te astept in locatia mea pentru a-ti oferi un masaj de relaxare deschis fanteziilor tale, **70 L;** ☎0733.147.604

188. **O** altfel de experienta, iti propun sa ne cunoastem incepand cu un ceai/o cafea, g, f, e, muzica in surdina, un dans, o imbratisare urmata de un rasfat prin diferite tehnici de masaj. **400 L;** ☎0720.078.586

189. **Oana,** 36 ani, Bucuresti la mine, noua in zona, masaj terapeutic profesional de intretinere si relaxare. Poze reale. Mai multe detalii la tel. Mihai Bravu. Baba Novac **100 L;** ☎0726.031.899

190. **Oana,** matura, sector 1, bruneta finuta cu forme, rabdatoare, 34 ani, te astept pe tine domn generos si simpatic la un masaj de relaxare bine meritat, ma implic, ofer si pretind respect. Pt. domnii discreti. **100 L;** ☎0754.469.965

191. **Obor,** doamna 45 ani ofer masaj de relaxare la domiciliul meu. Ofer si cer seriozitate, mai multe detalii la tel., **50 L;** ☎0764.738.593 voiculescusonya@yahoo.ro

192. **Pasiune** si tandrete Abandoneaza toate cautarile si lasa-te purtat pe culmile placerii doar la Excess Massage, de pe Strada Baba Novac 9i, locul potrivit pentru momentele tale de erotism, unde te poti destinde total **120 L;** ☎0763.369.660

193. **Piata** Muncii feminitatea si bunul simt sunt calitatile care ma caracterizeaza,25 ani, 1,60 cm, 50 kg. Doar daca esti interesat de un masaj de relaxare ma poti contacta. Accept doar personarele respectoase. **200 L;** ☎0799.296.484

194. **Poftiti** pe la noi, doamna Alice la tel. 5/15 min, matura, sani 5, ofer masaj body erotic nud cu uleiuri aromatice, intr-un mediu intim, discret si show real cu colega, multe surprize domnilor educati. Posibil si la tel. 5/15 min. Rog seriozitate. M Bravu, parcare. **100 L;** ☎0723.432.237

195. **Poze** 100% reale, vino si convinge-te Sunt Diana, o maseuza de 24 ofer: masaj de relaxare, body si senzual. Nu exista metoda mai buna de relaxare decat sa petreci cateva clipe alaturi de o maseuza care stie ce are de facut. Poze reale. **150 L;** ☎0785.996.030 Karinacarina@yahoo.com

196. **Poze** reale zona 13 Septembrie, buna sunt Alina o domnisoara mimiona foarte sexy, Te astept in locatia mea, sa te rasfat cu un masaj erotic cum numai eu stiu, Nu exista metoda mai buna de relaxare. **300 L;** ☎0720.310.583 danadiana84@yahoo.com

197. **Poze** reale, matura slim la tel 5/15 m, Irina 49 ani, te invit la mine Rond Baba Novac, sa petrecem clipe minunate, de relaxare, pasiune si extaz, masaj erotic, dominare sau real show cu colega. La tel.15 min. **100 L;** ☎0764.434.447

198. **Rafinament,** igiena, 13 Septembrie Sunt Diana o maseuza de 24 de ani, discretia si igiena ma reprezinta. Sunt absolut sigura ca timpul petrecut alaturi de mine iti va lasa amintiri placute si iti vei dori sa ma revezi din nou. L-d 10-21 **300 L;** ☎0736.566.114

199. **Rasfat** fara limite doar la Excess Massage. Lasa-te invaluit de atingerile senzuale ale unei tinere maseuze experta in arta masajului erotic dornica sa-ti ofere cele mai minunate clipe, doar in incinta salonului Excess Massage **120 L;** ☎0766.238.084/ 0766.238.084 massage.excess@yahoo.com

200. **Rasfat** si calitate Dessiree va ofera masaj erotic de calitate oferit de domnisoare superbe, experte in arta masajului erotic. Va asteptam pe str. Traian, nr. 254 (intersectia Calea Mosilor cu Mihai Eminescu), **120 L;** ☎0732.545.457 desiree.masaj@yahoo.com

201. **Rasfat** total, masaj, ofer si rog igiena si discretie maxima domnilor manierati si cu bun simt care stiu sa aprecieze calitatea, nu cantitatea, pozele reale, asa exact cum ma vezi ca in poze, **200 L;** ☎0762.576.702

202. **Reala,** dulce si jucausa sunt o tipa frumoasa, sociabila, tenul alb, slim, open minded, te invit sa savurezi un masaj de calitate intr-un cadru discret/ **200 L;** ☎0736.015.783

203. **Rebeka,** dulce si rabdatoare te astept pe tine domn generos sa te bucuri de un masaj de relaxare la domiciliul meu intim si discret, zona Militari. **60 L;** ☎0727.629.405

204. **Relaxare** si rasfat, masaj, blonda finuta si atenta la dorintele tale, te invit alaturi de mine pentru a iti oferi masaj de relaxare si erotic, locatie curata si discreta, poze reale. **40 L;** ☎0725.551.658

205. **Relaxare,** discretie, singura, doamna singura draguta prin stil si calitate cu experienta in masaj terapeutic, ofer numai educati si manierati, sigur vei reveni detali la telefon. Militari **60 L;** ☎0735.249.949 Preda.elena74@yahoo.ro

206. **Rond** Alba iulia 100% reala Buna eu sunt Andreea am 19 ani si sunt o pustoaica finuta si draguta ce te poate relaxa complet cu cel mai bun masaj, pentru detalii contacteaza-ma. **60 L;** ☎0727.000.158

207. **Rond** Alba Iulia 4 nebunatice, masaj Buna suntem 4 fete, suntem deschise nebunatice si jucause. Iti doresti o companie placuta care sa-ti indeplineasca dorintele si fanteziile nu ezitasa ne contactezi, ☎0759.337.357

208. **Rond** Alba Iulia relaxare totala, buna eu sunt Andreea am 19 ani si sunt o bruneta reala 100 %, ce te poate satisface total cu cel mai bun masaj de relaxare intr-un cadru placut si discret. **60 L;** ☎0727.000.158

209. **Rond** Alba Iulia, buna te astept la mine in locatie pentru a avea parte de un masaj de relaxare facut pe tot corpul cu atentie, fara graba, pentru mai multe informatii suna-ma; ☎0759.693.359

210. **Rond** Alba Iulia, Sara te astept pentru masaj senzual. Tanara sexy cu forme apetisante senzuala si foarte pasionala fac masaj domnilor generosi. Locatia mea este curata si cocheta, poti face dus si te astept cu prosoape, ☎0759.685.013

211. **Rond** Alba Iulia, Sonya bruneta reala, educata si selectiva ofer domnilor manierati si cu bun simt masaj de relaxare, terapeutic si body masaj intr-un ambient discret si curat ☎0759.693.359

212. **Rond** Alba Iulia, Sonya bruneta reala, educata si selectiva ofer domnilor manierati si cu bun simt masaj de relaxare, terapeutic si body masaj intr-un ambient discret si curat. ☎0759.685.806

213. **Roscata** focoasa, Diana, finuta, 28 de ani, atenta la cerintele tale, servicii ireprosabile, fara fite si figuri, doar un masaj de calitate, zona Lizeanu Obor Stefan cel Mare. **300 L;** ☎0724.971.443 Elenacaraua@yhoo.com

214. **Roxana** Domnisoara draguta si comunicativa te astept pe tine domn serios pt a iti oferi un masaj de relaxare. Detalii suplimentare la tel. Zona Titan, bld Theodor Pallady **60 L;** ☎0720.649.968

215. **Roxy,** visele tale pot deveni realitate doar alaturi de mine vino sa gusti din fructul oprit. Masaj de calitate facut cu pasiune, **100 L;** ☎0754.839.320

216. **Rusoaica** matura, masaj erotic total, noua in zona rusoaica aprinsa, sociabila, discreta, te astept cu drag la un masaj erotic total, fara fite si fara graba, in zona Obor, Mosilor. Stiu cum sa te fac sa te simti bine. Nu raspund la mesaje. **80 L;** ☎0739.554.037

217. **Salon** lux Baba Novac Abandoneaza toate cautarile si lasa-te purtat pe culmile placerii doar la Excess Massage de pe strada Baba Novac 9i, locul potrivit pentru momentele tale de erotism unde te poti destine total, **120 L;** ☎0728.702.675/ 0766.238.084 massage.excess@yahoo.com

218. **Salon** lux Baba Novac Seductie erotica cu domnisoare sexy si atragatoare intr-o atmosfera intima si relaxanta. La Excess Massage cele mai frumoase si talentate maseuze va pot oferi o sedinta de masaj memorabila, **120 L;** ☎0728.702.675/ 0766.238.084 massage.excess@yahoo.com

219. **Satena** Berceni nou, ofer masaj de relaxare, creme si uleiuri aramoate mai multe detalii la telefon. **60 L;** ☎0759.832.293

220. **Servicii** complete de masaj, confirm realitatea pozelor cu WhatsApp sau Facebook, Radics Elena. Locatie langa metrou Piata Unirii 2, te rog dai cautare la google cu nr meu. Suna-ma acum si vino sa te relaxezi inainte de ora de culcare **480 L;** ☎0721.609.296

221. **Servicii** de calitate, masaj sauna, jacuzzi, Danielle, kinetoterapeut ofer servicii de calitate, discretie (diverse tipuri de masaj, sauna jacuzzi, piscina) la mine sau la hotel, domnilor generosi, care apreciaza calitatea. Fotografii reale. **150 L;** ☎0736.890.339

222. **Servicii** totale si masaj, sector 3 Te simti stresat? Vino la masaj menit sa te linisteasca, profil de incredere, video-uri noi, ma vezi la usa cand iti deschid, locatie igiena maxim?, arnosfer? jazz chill-out, Whatsapp, Facebook: Radics Elena. **260 L;** ☎0721.609.296

223. **Sevicii** de dominare la cel mai inalt nivel, vino cu fantezia ta, iar noi o vom face sa devina realitate. Confidentialitate si igiena asigurata, masaj,Camera amenajata special pentru voi ☎0765.424.941 royalclub_2019@yahoo.com

224. **Simona** 36 ani, poze reale din locatie. Bruneta finuta si stilata ofer masaj de neuitat domnilor manierati in locatia mea. Baba Novac **100 L;** ☎0730.947.092

225. **Sonya,** bruneta reala, educata si selectiva ofer domnilor manierati si cu bun simt masaj de relaxare, terapeutic si body masaj intr-un ambient discret si curat. Zona Alba Iulia, **100 L;** ☎0720.716.956

226. **Special** masaj cu crema de mango Buna, daca te simti stresat si te deranjeaza dureri de spate cervical eu iti ofer servicii complete de masaj aici in Bucuresti, detalii preturi servicii si disponibilitate doar la telefon, whatsapp. **150 €;**

227. **Sunt** Amalia, 170 cm, 60 kg, blonda ochi verzi. buna, sunt Amalia. Te astept la mine la locatie, ofer masaj de relaxare totala pentru domni generosi. Bd Timisoara, zona Plaza ☎0784.189.714

228. **Sunt** noua in zona, Cristina, 25 ani, poze reale 100%, te astept in compania mea pentru a-ti oferi diferite tipuri de masaj. Contacteaza-ma, nu vei fi dezamagit, **60 L;** ☎0731.403.624

229. **Sunt** noua in zona, relaxare, discretie, doamna matura 37 de ani, sociabila si placuta, ofer masaj de relaxare si tonifiere domnilor manierati, **60 L;** ☎0721.966.703

230. **Sunt** noua pe site, 34 ani noua in zona, ofer masaj de relaxare calma, sociabila, comunicativa si fara graba. Pasionala in tot ceea ce fac, te astept cu mare drag si profesionalism **100 L;** ☎0720.262.538

231. **Suntem** 3 fete dornice de nebunii 3 Fete dornice de nebunii. Suntem 3 domnisoare dragute simpatice si jucause dornice sa iti satisfacem toate dorintele, oferim servicii de masaj, te asteptam cu ce mai mare placere sa ne cunosti. **150 L;** ☎0737.197.355

232. **Tanar** tanar 44 /1,75, 90 kg casatorit curat si manierat ofer masaj doamnelor si domnisoarelor la total sau oriunde se doreste gratis. ☎0785.258.875

233. **Tanara** dulce si jucausa 26 ani, noua in Bucuresti, poze realizate azi in locatie, sunt o tipa slim, vesela si sociabila, 1.70-47 kg ofer servicii de masaj si ceva mai mult intr-o locatie curata si discreta. Program 11-23 **100 L;** ☎0734.629.016

234. **Tanara** noua in zona, bruneta dulce, tandra, pasionala, ofer masaj de relaxare, Unirii, pentru detalii suna nu raspund la mesaj, **60 L;** ☎0722.699.010

235. **Tandrete** si pasiune, daca esti in cautarea unui loc de relaxare, salonul nostru este alegerea perfecta deoarece calitatea este cuvantul care ne defineste. Cele mai frumoase si dulci maseuze te asteapta la Dessiree Masaj, **120 L;** ☎0720.525.253/ 0769.850.950

236. **Te** astept cu momente de relaxare !!! buna, ma numesc Anissa sunt o fire pasionala, jucausa, copilaroasa dar stiu ce am de facut, te astept in locul meu cald pentru un masaj de relaxare, kiss **300 L;** ☎0727.733.235

237. **Tineretului** bulevard, buna sunt domnisoara de 21 ani 1,80 inaltime, 60 kg. Ofer servicii de masaj domniilor cu bun simt. Te astept in locatia mea curata si discreta. Ptr mai multe detalii sunati; **100 L;** ☎0768.471.126

238. **Vitan,** indrazneste sa vrei mai mult, suna-ma Poze reale, personale. Un masaj de relaxare ce nu te va face sa regreti ca ai ales sa ma vizitezi. Te astept la mine, intr-un cadru intim si discret, cu servicii de inalta calitate. **700 L;** ☎0701.283.231 candygirl96@yahoo.com

239. **Vizita** la tine sau hotel, buna scumpule! Sunt Miruna, o tipa eleganta, discreta, bruneta, maseuza, te vei simtii bine in compania mea! Poze reale. Masaj si fantezii.Nu detin locatie, rezervare vizita la tine, apartament sau hotel, 30 minute inainte. Kiss **250 L;** ☎0760.173.859

Reparaţii, service

1. **Aer** conditionat Reparatii aer conditionat, igienizare, incarcari cu freon, reparatii frigidere si vitrine frigorifice, Bucuresti, luni - sambata 8 - 20 ☎0787.301.810

2. **Aer** conditionat, montari, demontari, service la preturi avantajoase; ☎0724.240.274

3. **Autorizat** centrale termice repar orice model rapid montaj apometre sigilez tevi gaze cupru ppr pex robineti dăsfund canalizari montez masini spalat aragaze calorifere amenajeri bai bucatari bransamente apa, canal, electrice, gauri, beton, pentru avarii program non stop tel. ☎0726.634.466/ 0785.349.085

4. **Avarii si reparatii instalatii in Bucuresti Oferim sevicii profesionale: lucrari de Instalatii si Reparatii sanitare, Instalatii Termice si de Climatizare, Instalatii electrice, Instalatii HVAC, Servicii civile, industriale si carotari ☎0722.296.658 contact@adismartinstal.ro**

5. **Buletine PRAM. Verificari si masuratori PRAM termoviziune instalatii electrice; Executie instalatii electrice, inspectii, testari, verificari periodice din punct de vedere al electrosecuritatii a echipamentelor, aparaturii si a instalatiilor ☎0723.361.107 office@electricalc.ro**

6. **Depanez frigidere si congelatoare inclusiv sambata si duminica. Experienta, promptitudine; ☎021.425.87.56/ 0744.517.905**

7. **Electrician** autorizat interventii rapide, tablouri electrice, prize, lumina, lustre; ☎0762.356.999

8. **Electrician Bucuresti, LucrariElectrice.ro, suntem o societate autorizata ANRE, cu sistem integrat certificat SRAC specializata in proiectare, executie si consultanta pentru lucrari in domeniul energetic. www.lucrarielectrice.ro ☎0721.170.065/ 0769.175.655 romeo.belet@yahoo.com**

9. **Electro** Cordoba, instalatii electrice in santiere, firma serioasa cu experienta de peste 30 ani. Executam instalatii electrice in santiere. Avem colaborari anterioare cu dezvoltatori imobiliari din Bucuresti. Zona de interes Bucuresti, Ilfov, Calarasi ☎0737.060.387 corlata.ilie@yahoo.com

10. **Executie** instalatii gaze Bucuresti, Ilfov proiectare, executie, receptie, punere in functiune instalatii gaze; verificari, revizii instalatii gaze; executie sistem incalzire centrala; verificare centrale termice + remedieri defectiuni ☎0722.349.440 protectgaz@gmail.com

11. **Firma autorizata Stoian Stefan Frigotehnist autorizat, execut reparatii frigidere, congelatoare, combine frigorifice, orice model, la domiciliul clientului in sectoarele 1, 2, 3, 4, 5 si 6, Bucuresti. Executie lucrari de calitate ☎0729.473.587/ 0766.958.393 stoianstefan11@yahoo.ro**

12. **Frigidere service si reparatii Frigidere, combine frigorifice, congelatoare, reparatii. Interventii rapide. Calitate. Garantie. Piese originale. Inclusiv sambata, duminica; ☎0729.473.587/ 021.420.36.48**

13. **Hodut Florin - reparatii frigotehnice Bucuresti frigotehnist autorizat, efectuez reparatii de frigidere, congelatoare si combine frigorifice, vitrine si lazi frigorifice indiferent de marca sau model.Execut reparatii frigorifice cu garantie ☎0745.044.132 reparatiifrigorifice2012@gmail.com**

14. **Home Help instalator, electrician Bucuresti Home Help ofera o gama larga de servicii clientilor sai cum ar fi cele de instalator, electrician, montaj aer conditionat si electrocasnice, lacatuserie si montaj mobila. www.homehelp.ro ☎0745.227.722 contact@homehelp.ro**

15. **Instalatii** sanitare, termice, gaze, orice tip de reparatie, interventie rapida la inundatii, preturi corecte, ☎0730.310.810

16. **Instalator** autorizat Monteaza, repara centrale, obiecte sanitare, robineti, calorifere, boilere, hidrofoare, tevi apa, gaze, aragaze, sigilari apometre ☎0720.433.272/ 0785.887.402

17. **Instalator** non stop execut orice reparatie, desfundari, hidrofoare, boilere, centrale termice, masini spalat, ieftin si rapid; ☎0721.545.897

18. **Instalator-** interventii, reparatii tevi sparte, robineti, baterii, boilere, cabine dus, modificari, instalatii scurgeri, desfundari scurgeri, montaj masini de spalat; ☎072400475

19. **Intretinere, reparatii frigidere Bucuresti, Ilfov servicii de intretinere si reparatii frigidere dar si: combine frigorifice; frigidere; masini de spalat; congelatoare, lazi frigorifice; aparate aer conditionat la domiciliu. ☎0767.420.005/ 0721.867.936 ion.octavian@yahoo.com**

20. **Masini** automate de spalat, aragazuri, frigidere, ac, electrocasnice, electronice, tv, electrice orice tip, repar, instalez, programez, resetez; ☎0727.279.319/ 021.444.14.17

21. **Pecef Tehnica service electrocasnice, tv Bucuresti service aparate electronice si electrocasnice mici; service aparate electrocasnice mari; service produse profesionale de gastronomie; service aparate de climatizare; service pompe, hidrofoare, scule ☎021.637.70.01/ 021.637.70.02 service.bucuresti@pecef.ro**

22. **Reconditionari mobila, reconditionam si comercializam mobila si obiecte de interior dupa proiectele personale sau proiectele designerului companiei. Va ajutam sa gasiti solutia cea mai convenabila pentru dumneavoastra. ☎0727.247.981 lga.expert@yahoo.com**

23. **Repar** masini spalat automate, toate marcile: Ariston, Whirlpool, Ardo, etc. Ofer garantie; ☎0767.177.665/ 0722.327.483

24. **Reparatii centrale termice si placi electronice Reparatii centrale termice si placi electronice pt orice marca si model rep defecte complicate dam Garantie. Spalari chimice, montaj curatare intretinere centrale. Instalatii termice, sanitare senzori gaz. ☎0730.468.101 geor_ge_09@yahoo.com**

25. **Reparatii frigidere combine frigorifice, congelatoare. Interventii rapide. Calitate. Garantie. Piese originale. Inclusiv sambata, duminica; ☎0729.473.587/ 021.420.36.48**

26. **Reparatii** frigidere PFA, reparatii frigidere casnice si comerciale, congelatoare, convenabil, garantie. ☎0722.565.401/ 0728.247.631

27. **Reparatii frigidere Bucuresti si Ilfov Echipa noastra de frigotehnisti calificati va ofera cele mai bune servicii de reparatii frigidere clasice si no-frost, congelatoare, combine, vitrine, camere si lazi frigorifice. Apelati cu incredere! ☎0722.572.248/ 0766.394.796 cristi_7676@yahoo.com**

28. **Reparatii** frigidere, masini de spalat si camere frigorifice, rapid, la domiciliu. Garantie. ☎0760.991.065/ 0726.298.135

29. **Romversis,** partenerul dumneavoastra de incredere ROmversis realizeaza lucrari de livrare, instalare, modernizare si intretinere a ascensoarelor, pentru: birouri, centre comerciale, hoteluri, institutii publice, spitale si cladiri rezidentiale. ☎021.434.00.46/ 0733.046.086 office@romversis.ro

30. **SC Viosil Instal Construct SRL Firma autorizata ISCIR si ANRE executam lucrari de service, verificari tehnice periodice (vtp), puneri in functiune (pif) centrale termice, revizii inst. Gaze la 10 ani, verificari Inst. Gaze la 2 ani. ☎021.335.77.95/ 0730.559.517**

31. **Service AC, asiguram servicii de intretinere, verificare freon, curatare/igienizare unitate interna sau externa pentru orice model de aparat de aer conditionat. ☎0727.247.981 lga.expert@yahoo.com**

32. **Service frigidere combine frigorifice, congelatoare. Interventii rapide. Calitate. Garantie. Piese originale. Inclusiv sambata, duminica; ☎0729.473.587/ 021.420.36.48**

33. **Servicii reparatii electronice Bucuresti Marcus Electronics - firma specializa executa reparatii electronice, televizoare LCD, LED televizoare cu tub, videoproiectoare, monitoare LCD, plasme, retroproiectoare, camere digitale; ☎0720.667.800/ 0745.410.179 marcusadrian2004@yahoo.com**

34. **Tapiter, tamplar reconditionez ieftin canapele coltare, fotolii, dormitoare, paturi, schimb piele, panza si burete, repar si lemnul rupt, etc. Servesc rapid urgentele. ☎0721.423.864**

Transport, turism

1. **Abandonati** cautarile transport 24 h/24 h cu dube marfa mobila, diverse in Bucuresti si in tara la cele mai convenabile preturi, avem la cerere personal pt. incarcare descarcare, tamplari pt.manipularea mobilei, evacuam moloz, **1 L;** ☎0737.700.600 comenzi@evacuare-moloz-bucuresti.ro

2. **Acces** acum transport cu camioane transport piannine, piane, aparate cafea, seifuri transport marfa, mobila, diverse cu personal la cererept. Incarcare, descarcare, demontare masinile sunt dotate cu lift, evacuam moloz cu basculanta. ☎0724.500.100 comenzi@echipademutari.ro

3. **Acces** acum transport marfa mobila, obiecte fragile piane, pianine, diverse, asigur personal calificat pt. incarcarea, descarcarea, demontarea, montarea mobilei, sunati si va mutam la pret de criza pana la ultima valiza, **1 L;** ☎0785.640.640 comenzi@activitatetransport.ro

4. **Asigur** servicii de transport de marfa cu duba de 3.5 T, mobila, obiecte fragile, mutari apartamente, sedii firma, electrocasnice, evacuari moloz. Personal calificat pentru incarcat si descarcat marfa, non stop. **1 L;** ☎0762.113.393 transportmarfa_buc@yahoo.com

5. **Colaboratori** Uber copie conforma gratis. Firma licentiata ARR Uber obtinem copia conforma in numele dvs gratis **1 €;** ☎0724.602.909

6. **Craciun** si revelion 2019-2020 la SIR Fundeni Tower cazare in duplex-uri si apartamente in perioada Craciunului si Revelion 2019-2020 pentru toate buzunarele la sir fundeni tower 3 stele. Primul venit, primul servit, preturi incepand cu 190 ron/noapte. **200 L;** ☎0723.023.830 SALES@SIRGRUP.RO

7. **Dacia** Papu tarif 0,8 l/km duba 3,5 T/9 mc tarif 1 l/km. Dimensiuni (1,6x3, 2x2) sau Dacia Doker 5 locuri 0,8 l/km se poate atasa remorca sau platforma, autoturisme optional oferim personal incarcare descarcare cotracost 150 lei pe persoana. **150 L;** ☎0766.642.507

8. **Duba** noua 3,5 tone volum 20 mc dimensiuni utile 4,2 x 2,1 x 2,2, tarif 1,5 lei/km sau duba 3,5 tone volum util 12 mc dimensiuni utile 3,6x1.75x2 tarif 1 lei/km Dacia papuc 0,8 lei/km avem persoane înc?rcare desc?rcare contracost separat 150 lei. **150 L;** ☎0786.336.660

9. **Firma** mutari transport marfa mobila ieftin, transport ieftin in Bucuresti si provincie. www.transport-marfa-mobila.ro **120 L;** ☎0721.213.667/ 0721.213.667 valentinochioiu@yahoo.com

10. **Inchirieri** microbuze cu capacitati de la 7 la 56 locuri pentru transport salariati si inchirieri pentru transport persoane curse speciale, curse ocazionale, preturi negociabile pentru contracte de durata, ☎0722.746.055 pacifictrans@gmail.com

11. **Mutari** Mobila Bagaje Electrocasnice Ieftin promotie pe site web www.transport-marfa-mobila.ro **120 L;** ☎0721.213.667 valentinochioiu@yahoo.com

12. **Mutari mobilier cu personal calificat C.D.M. Prestari servicii mutari mobilier cu personal calificat; demontare, ambalare, transport, remontare, reparatii, modificari la cel mai bun pret ☎0723.700.601/ 0743.700.601 cdmprestariservicii@yahoo.com**

13. **Relocarii** sedii firme firme ieftin mobila diverse. Reducere de 20% pe site www.transport-marfa-mobila.ro **120 L;** ☎0721.213.667/ 0721.213.667 valentinochioiu@yahoo.com

14. **TRANSPORT** la preturi mici. Transport local si extraurban, mobila, bagaje, electrocasnice, obiecte voluminoase, marfa, diverse, etc. Duba cu volum de incarcare 12mc. Extraurban ofer preturi de bun simt. ☎0741.515.030

15. **Transport** ieftin papuc sau duba sau basculabila Transport papuc, duba, marfa bagaje mobila etc. sau basculabila pt. nisip, pietris si materiale constructii in Buc si provincie. La cerere manipulanti pt. incarcare. Seriozitate. George non stop, **50 L;** ☎0722.851.823

16. **Transport** marfa, duba 3,5 t, volum 17 metrii cubi, intern extern. Asigur factura, decont. ☎0722.715.339

17. **Transport marfuri Romania Olanda Belgia Germania curse regulate cu autoutilitare de 3,5t in regim de grupaj sau exclusive. Transport bagaje, colete, mobila, electrocasnice, biciclete, motociclete. 1 €; ☎0725.251.059 florin.oferte@gmail.com**

18. **Transport** mobila de la 200 lei cu manipulare Firma noastra ofera, de asemenea, servicii de transport mobila in Bucuresti, dar si in afara orasului, la preturi extrem de atractive, mai ales in aceasta perioada de criza. Va putem la dispozitie expertiza noastra de mai bine de 10 ani in domeniu, pentru a rezolva problemele de transport mobilier pentru dumneavoastra. **200 L;** ☎0721.188.607/ 0760.614.691 tzukyy2006@yahoo.com

19. **Transport** mobila si marfa, camioane 3,5 tone, 7,5 tone si 12 tone; ☎0769.479.269

20. **Transport** moloz, mobila, in Bucuresti, Ilfov si provincie, efectuez transport moloz, mobila, nisip, balastru, electrocasnice nefolosibile si lucruri de care nu mai este nevoie. ☎0768.500.865

21. **Transport** nisip, balast, piatra, moloz, lemne de la demolari sau inchiriez pe termen lung; ☎0722.764.395

22. **Transport** orice tip de marfa, paletat sau vrac, materiale de constructii, ob. voluminoase precum piane, bancomate sau echipamente IT de mari dimenisuni oriunde in tara. Efectuam relocari complete atat pt. locuinte si companii. ☎0780.600.100 comenzi@bucuresti-transport.ro

23. **Transport** rapid si sigur oriunde in tara, marfa, mobila, electronice, materiale de constructii Evacuam moloz, tocarie orice doriti dvs sa aruncati la groapa de gunoi, avem personal la incarcare descarcare, program non-stop si in weekend, ☎0746.110.110

Întreprinzători alte domenii

1. **Colaborare** jocuri de noroc, aparate slot machine companie organizatoare de jocuri de noroc ofera colaborare pentru detinatori de spatii comerciale din orice judet. Punem la dispozitie cele mai noi si mai jucate aparate pentru sali de jocuri, baruri. **1.550 L;** ☎0756.111.372

2. **Creare** site, realizare website, pret ft bun, ai nevoie de un website cu design placut care se incarca rapid, functioneaza pe mobil, tableta, laptop, PC si apare in cautari la un raport pret/calitate foarte bun? Afla detalii in privat. **300 L;** ☎0771.424.596 dan.ciprianfrl09@outlook.com

3. **Design** grafic, mecanica fina, copiat chei servicii complete de grafica publicitara si de pagini web. Servici de tipografie diversificat.Oferim si servicii de copiat chei (yala, lacat, broasca, seif, auto, cutii postale), cartele acces, mecanica fina. ☎0739.952.669 dib.officeinfo@gmail.com

4. **Detectivi** particulari, agentie de investigatii de ce sa ne alegeti pe noi? Aducem probele de care aveti nevoie pentru a alunga suspiciunile si a afla adevarul in problemele care va preocupa. Supraveghere, probe foto-video, rapoarte.www.victoriaveritas.ro **35 €;** ☎0726.907.497/ 0723.086.642 victoriaveritas@yahoo.com

5. **Echitatie,** plimbari calare in natura Cursuri echitatie, plimb?ri calare gen western la 30 min de Bucure?ti într un decor de poveste. 70 lei pt 60 minute de stat in sa!!! Pret fara concurenta in zona Bucuresti!!! **70 L;** ☎0745.893.720 bogdangabarol@yahoo.com

6. **Inchirieri** auto hibrid Toyota Ford Lincon Inchirieri auto hibrid Toyota Ford Lincon yacht bayliner ciera saptama ☎0744.372.439

7. **Sala** de croit efectuam incadrare, spanuit si taiere dupa tipar a materialelor. Zona str. Torentului nr. 3-5; ☎0732.143.766/ 0771.058.196

8. **Transfer de bani online www.smith.com.ro trimite bani on line de la doar 1.99 euro prin platformele www.smith.com.ro. Poti plati ratele in euro la banci in Romania prin ATB Smith Drumul Taberei. Plata amenzi din strainatate agentii Smith si ATB. 1 €; ☎+40213318012/ +40213318000 claims@smith-smith.ro**

Servicii diverse

1. **Abate** drumul tau spre o relaxare placuta cu fete profesioniste in arta masajului. Vino sa te detasezi putin de problemele cotidiene, intr-un cadru discret si curat. Vila, lux, aromaterapie, uleiuri aromate, **120 L;** ☎0766.238.084/ 0728.702.675 massage.excess@yahoo.com

2. **Acasa,** masaj profesional, in conditii optime, cu atestat, pe masa din poze (reale), pe Vitan colt cu M. Bravu, o succesiune de manevre manuale, pt. a va revigora si echilibra functiile cognitive. Relax si s?n?tate. Nu e sex. Rog cititi detaliile. **150 L;** ☎0752.521.730/ 0752.521.730

3. **Adi,** tanar maseur efectuez masaj general pe tot corpul, fata, spate, inghinal, reflexo, sunt curat, educat, agreabil, uleiuri bune, locatie curata, convenabil, nonstop, suna-ma oricand, Adrian **50 L;** ☎0723.784.039

4. **Adriana,** kinoterapeut, relaxare, tonifiere, cervical, capilar, reflexoterapie, pe masa de masaj, lombar si sportiv. Cu creme si uleiuri din plante naturale. ☎0732.536.900

5. **Alexandra** 19 ani, buna, esti stresat si obosit, vino la un masaj de relaxare, intr-o locatie curata si discreta, pozele imi apartin in totalitate, la fel si igiena. **80 L;** ☎0731.984.177 floribucurali@gmail.com

6. **Alexandra,** te astept in locatia mea intr-un ambient placut pentru un masaj de relaxare, singura in locatie, poze reale 100%, mai multe detalii la tel., Unirii Zepter **50 L;** ☎0734.522.735

7. **Alexia,** noua in zona Obor Colentina poze 100% reale, draguta cu forme, ofer masaj de relaxare domnilor generosi. **100 L;** ☎0723.755.912 gindacdorinadorina@gmail.com

8. **Alina,** 28 de ani iti pot oferi masaj terapeutic profesional, tonifiere si intretinere corporala. Zona Dristor, Kaufland. Program 9.00-20.00, **60 L;** ☎0763.978.947

9. **Alyna,** new, Drumul Taberei, Favorit, blonda senzuala si dulce, ofer domnilor generosi si educati in locatia mea masaj terapeutic si de relaxare. Am 30 ani, 1,68 m, 52 kg. Nu raspund la mesaje si nr private. Detalii la tel. **50 L;** ☎0739.342.446

10. **Am** 23 ani, ofer masaj de relaxare la domiciliul clientului, detalii la telefon ☎0731.571.880

11. **Am** revenit, bucura-te de un masaj profesional, masaj de calitate, masaj de relaxare, tonif-sportiv, cervical, shiatsu, presopunctura, reflexo, aparate performante de recuperare medicala si de slabit, sauna,ultrasunete, rf, galvanic, curat, nu sex. **130 L;** ☎0731.515.140

12. **Amabila** si draguta, cu experienta, 32 ani, masaj de relaxare zona Stefan cel Mare, Dorobanti, locatie foarte curata, singura, fara colege, nu raspund la nr. privat si sms **80 L;** ☎0721.634.393

13. **Amira,** 24 ani, esti obosit dupa o zi de munca sau doar vrei sa te relaxezi, te astept intr-o locatie curata si discreta(cu aer conditional) pentru a-ti oferi un masaj de relaxare de neuitat. Zona Drumul Taberei. **50 L;** ☎0734.294.075/ 0726.612.034

14. **Ana** buna, sunt o bruneta provocatoare, te astept in locatia mea pentru a-ti oferi un masaj de relaxare intr-un ambient placut si curat. Titan Theodor Pallady **80 L;** ☎0735.232.246

15. **Ana** vin la tine sau la hotel pentru masaj de relaxare asa cum ti-ai dorit. Mai multe detalii la telefon. ☎0755.547.234

16. **Anca** blonda cu poze reale 1.70 cu 65 kg 33 de ani vreau sa ofer tuturor domnilor cu bun gust un masaj de relaxare ce te va face sa revi suna-ma zona Zepter **50 L;** ☎0774.927.889

17. **Anca** blonda cu poze reale, 1.70, cu 65 kg, 33 de ani, vreau sa ofer tuturor domnilor cu bun gust un masaj de relaxare ce te va face sa revii, suna-ma, zona Zepter **50 L;** ☎0774.927.889

18. **Anca** Blonda cu poze reale, 1.70, cu 65 kg, 33 de ani, vreau sa ofer tuturor domnilor cu bun gust un masaj de relaxare ce te va face sa revii, suna-ma, zona Zestre. **50 L;** ☎0774.927.889

19. **Anca** noua in zona si in locatie, blonda cu poze reale, 1.70 cu 65 kg, 33 de ani, vreau sa ofer tuturor domnilor cu bun gust masaj de relaxare pin de surprize, zona Zepter, **50 L;** ☎0774.927.889

20. **Anca** noua in zona si in locatie, blonda cu poze reale, 1.70 cu 65 kg, 33 de ani, vreau sa ofer tuturor domnilor cu bun gust masaj de relaxare zona Zepter. **50 L;** ☎0774

PRESTĂRI SERVICII

71. **Colentina,** servicii de relaxare totala in locatia mea, curat, discret, singura suna-ma pt detalii, despre pret servicii, adresa exacta, poza reala, **50 L;** ☎0767.423.746

72. **Colentina,** noua in zona Dna Ghica, Colentina, ofer servicii de relaxare totala in locatia mea curat discret singura suna-ma pt detalii despre pret, servicii adresa exacta. **50 L;** ☎0765.117.588

73. **Corina** Tanara draguta cu forme placute, te astept la un masaj de relaxare intr-o locatie curata si discreta. Titan, Bd Theodor Pallady. **80 L;** ☎0734.477.470

74. **Corina,** draguta si sociabila, te astept in locatia mea curata si discreta pt un masaj de relaxare plin de surprize. Poze reale si recente, pt mai multe detalii contacteaza-ma, zona Titan, bd. Theodor Pallady; **80 L;** ☎0734.477.470

75. **Cristina,** blonda 29 ani, draguta sociabila si atenta la dorintele tale te astept in compania mea pentru o ora de masaj si alte fantezii, in locatia mea curata si discreta militari Gorjului. Program 08:30-15:30 **100 L;** ☎0733.780.005

76. **Cuplu** casatorit, masaj de relaxare, ambianta placuta. Mai multe detalii la tel.; ☎0723.424.793

77. **Cuplu** tineri cuplu de tineri, lipsit de inhibitii, manierat, dorim sa cunoastem alt cuplu ☎0748.485.527/ 0720.149.542

78. **Denisa,** miniona cu forme placute te astept intr-o locatie curata si discreta pt a-ti oferi masaj de relaxare. Titan, Theodor Pallady. **60 L;** ☎0723.192.086

79. **Dessiree** Masaj a creat pentru tine un loc incantator, curat, sigur si discret. Salonul cu cele mai frumoase fete din Bucuresti te asteapta intr-o atmosfera placuta sa descoperi arta masajului de relaxare, **120 L;** ☎0732.545.457 desiree.masaj@yahoo.com

80. **Doamna** blonda, 1.60 m, 50 kg, ochi verzi, 35 de ani, discreta, te astept la mine acasa pt. un masaj relaxant si revigorant. Astept telefonul tau pt. mai multe detalii, am revenit. Adela. Bulevardul Unirii **70 L;** ☎0731.919.813

81. **DOAMNA** blonda, singura, sociabila fizic placut linistita si rabdatoare cu experienta in masaj terapeutic depun pasiune in ceea ce fac. Detalii la telefon. Militari, **50 L;** ☎0737.218.736

82. **Doamna** casatorita, stilata, masaj de relaxare la domiciliul meu. Mai multe detalii la tel.; ☎0722.966.960

83. **Doamna** cu experienta te astept cu drag pt momente de rasfat in doi care te vor face sa te reintorci cu placere. Numai la domiciliul meu, zona sector 1. Program 9-22. ☎0727.141.378

84. **Doamna** fac masaj terapeutic; ☎0735.670.953

85. **Doamna** Gina masaj de relaxare, tonifiere te astept la loc mea mai multe det la tel zona bcr statia Lucian Blaga /Zepter Bdv Unirii. **50 L;** ☎0764.925.378

86. **Doamna** miniona matura, masaj de relaxare la domiciliul meu, ambient placut, discretie totala, detalii tel. Zona Hotel Horoscop, Unirii, metrou, **50 L;** ☎0764.828.788/ 0734.323.084

87. **Doamna** ofer masaj de relaxare la domiciliul meu curat si discret. Mai multe detalii la tel. Delfinului Pantelimon **40 L;** ☎0727.512.037

88. **Doamna** reala, noua in zona, atitudine pozitiva, ambient placut, masaj de relaxare, locatie curata si discreta, aer conditional, zona Unirii, nu raspund la mesaj sau numar privat **70 L;** ☎0729.607.847

89. **Doamna** 30 ani, bruneta frumoasa garantez revenirea, te-ai saturat de poze false, vrei un masaj de relaxare, igiena maxima, deplasari hotel, locatie Berceni **80 L;** ☎0728.567.820

90. **Doamna** 33 ani frumoasa, inalta cu forme te invit la mine acasa la un masaj complet de relaxare, body masaj. Ma implic in ceea ce fac. Pt mai multe detalii te astept cu un telefon. **100 L;** ☎0728.890.998

91. **Doamna** 35 ani, masaj blonda senzuala, zambitoare, vesela te astept la un masaj total relaxant daca esti un domn cu bun simt si respect. Mai multe detalii la telefon. Zona Diham, Delfinului. **100 L;** ☎0724.827.486

92. **Doamna** cu experienta efectuez masaj profesional 100% atestat. V-ar putea fi de ajutor un masaj, este extrem de eficient in cazul stresului, oboselii relaxarea spatelui si masajul in talpa ☎0732.165.419

93. **Doamna** Ghica Colentina, locatie noua situata in Colentina servicii de relaxare totala intr-o locatie noua curata si discreta sunt singura. Suna-ma pt detalii despre pret servicii adresa exacta. **50 L;** ☎0767.423.746

94. **Doamna** matura ofer masaj de relaxare domnilor manierati Baba Novac. **60 L;** ☎0756.709.976

95. **Doamna** matura ofer masaj de relaxare la domiciliul meu. Pentru detalii suna-ma, Dristor Kaufland, **50 L;** ☎0724.164.656

96. **Doamna** matura ofer masaj de relaxare, terapeutic (cervical, lombar, reflexoterapie) sportiv 60 min/200 ron luni-vineri 10:00-20:00 sambata 10:00-18:00. Disfunctia erectila, punctul VC6, caut colega. **200 L;** ☎0730.942.287

97. **Doamna** matura 48 ani, noua in zona Teiul Doamnei. Sunt o doamna matura care stie ceea ce vrea. Ofer masaj de relaxare domnilor care doresc sa scape de rutina. Fara graba Va astept, detalii la tel. Lacul Tei ap. Obor, **80 L;** ☎0729.402.665

98. **Doamna** matura 55 ani, Vera, te astept sa iti abati drumul catre locatia mea daca doresti un masaj de relaxare de calitate, mai multe detalii la telefon, zona BCR, Bdv Unirii, 63. **70 L;** ☎0726.203.022

99. **Doamna** matura, ofera masaj de relaxare, cervical, lombar, reflexoterapie, se lucreaza si disfunctia erectila. Mesajul este placut si relaxant. **150 L;** ☎0763.714.625 Visvio67@yahoo.com

100. **Doamna matura, Ofera masaj de relaxare, cervical, lombar. Pt. domnii care sunt interesati, sunati cu incredere. Masaj placut si relaxant; ☎0770.531.786**

101. **Doamna** matura, poze noi din locatie, ofer masaj de relaxare totala si tonifiere la domiciliul meu, servicii de calitate, singura in locatie, poze reale 100%. **100 L;** ☎0729.454.020

102. **Doamna** matura, 47 ani, metrou Titan, anuntul este adresat domnilor civilizati. Ofer masaj de relaxare, pun mare pret pe igiena, discretie seriozitate, un comportament decent. Pozele imi apartin. Rog nu suna inutil. **100 L;** ☎0732.335.199

103. **Doamna** matura, 56 ani daca vrei sa ne cunoastem pt. a petrece momente placute, te invit la mine in loc. Discretie si intimitate zona BCR statia Lucian Blaga ofer seriozitate **80 L;** ☎0726.203.022/ 0726.203.022

104. **Doamna** plinuta Ma adresez domnilor care adora femeia cu forme generoase, placuta comunicativa atenta cu tine ofer masaj fara graba domnilor cu bun simt. ☎0724.433.341

105. **Doamna** rafinata, noua in domeniu, masaj zona Obor te astept cu mare drag la un masaj total facut cu placere la mine acasa, in intimitate. Ai fantezii? Hai sa le indeplinim impreuna. Sunt deschisa si vesela, tin la igiena si la discretie. **100 L;** ☎0721.985.688

106. **Doamna** selectiva, ofer masaj de relaxare intretinere corporala, lux, central, discretie, asig. Vii si cu placere revii, poze reale, rog nu deranja informativ. Zona Decebal **300 L;** ☎0736.781.835 cautcolega@yahoo.com

107. **Doamna** singura, 44 ani, ofer masaj de relaxare, zona centrala, **70 L;** ☎0768.037.948

108. **Doamna** singura, sociabila fizic placut o fire linistita discreta si rabdatoare cu experienta in masaj terapeutic depun pasiune in ceea ce fac d-lor manierati si educati, detalii la telefon, Militari, **50 L;** ☎0737.218.736

109. **Doamna,** ofer masaj de relaxare la domiciliul meu discretie si intimitate zona Delfinului, Pantelimon. **50 L;** ☎0739.469.952

110. **Doamna,** 45 ani, discreta, atenta la dorintele tale, ofer masaj terapeutic, profesional de relaxare, cervical, lombar. Mosilor-Obor. Program 14-22. Discretie si igiena. Pret 100 L ora, **100 L;** ☎0727.483.225

111. **Domn** domn serios tund rad epilez inghinal domni.

112. **Domn** efectuez masaj de relaxare generala numai doamnelor. ☎0723.760.508

113. **Dristor,** noua pe site, pustoaica 19 ani, 1.70, 50 kg te invit in compania mea pentru un masaj de relaxare, discretie si igiena maxima, mai multe detalii tel. **100 L;** ☎0769.934.220

114. **Dristor,** noua pe site, pustoica 19 ani, 170, 50 kg te invit in compania mea pentru un masaj de relaxare si tonifiere si multe alte fantezii, discretie si igiena maxima, poze reale, mai multe detali tel. **100 L;** ☎0769.934.159

115. **Drumul** Taberei, doamna 30 de ani, te astept la domiciliul meu pentru masaj terapeutic si de relaxare, curat si discret. Detalii la telefon, **50 L;** ☎0736.944.334

116. **Drumul** Taberei masaj, masaj noua in zona si pe locatie, ofer masaj de relaxare, calma, sociabila si comunicativa, fara graba detalii la telefon. **80 L;** ☎0726.931.890

117. **Drumul** Taberei, Roxy, Favorit, ofer masaj de relaxare si intretinere corporala, detalii la telefon, **100 L;** ☎0766.589.355

118. **Elena,** 47 ani buna, ofer masaj de relaxare domnilor generosi si manierati la domiciliul meu, fara graba. Mai multe detalii la telefon, Baba Novac **100 L;** ☎0742.881.736

119. **Ely** Hei, sunt noua pe site, am 19 ani, te astept in locatia mea curata si discreta pentru a-ti oferi un masaj de calitate, **150 L;** ☎0784.345.338

120. **Impartitor** pliante angajam impartitor pliante sector 6, Bucuresti. Campanie o luna de zile. Banii la sfarsitul saptamanii. 10 ron / ora. Pliantele se impart la metrou sau pe clantele usilor. ☎0761.142.333

121. **Inna,** miniona, o doamna cu un caracter aparte, matura mereu aceeasi, dar intotdeauna altfel, maseuza cu experienta ofer masaj terapeutic si de relaxare numai la domiciliul meu din zona Dorobanti, ☎0757.266.841

122. **Ioana,** poze reale, Obor, Colentina, buna, pozele mi le-am facut singurica in oglinda, tot mereu cu zambetul pe buze, fara prejudecati, ma pliez cu usurinta dorintelor tale, te invit la un masaj de relaxare intr-un apartament curat. **100 L;** ☎0728.342.459 gindacdorinadorina@gmail.com

123. **Karina,** doamna stilata si cu bun simt ofer masaj de relaxare, body masaj, domnilor cu bun simt ce stiu sa aprecieze calitatea servciilor. Locatie discreta si curata. Fac si deplasari. b-dul Unirii, **300 L;** ☎0734.504.862

124. **La** mine sau la hotel Ina 38 ani, curata si stilata te astept la un masaj de relaxare de neuitat, I speak english, **100 L;** ☎0766.918.811

125. **La** tine sau hotel, bruneta voluptoasa vin la tine acasa pentru a-ti oferi un masaj terapeutic sau de relaxare, nu vei regreta, contacteaza-ma pentru mai multe detalii, I speak English, **150 L;** ☎0760.719.920 kameliakamelia889@gmail.com

126. **La** tine sau la hotel buna Maria sunt. Noua in Bucuresti 24 ani ofer masaj de relaxare, **150 L;** ☎0732.526.554

127. **Larisa,** draguta, 33 ani, ofer masaj de relaxare. Cer si ofer discretie, igiena si seriozitate. Mai multe detalii la tel. Zona Bucur Obor, **150 L;** ☎0761.024.566

128. **Lily,** pentru prima data in Bucuresti. Te invit in locatia mea discreta si primitoare pt a iti oferi masaj de relaxare. Pt mai multe detalii suna-ma. Locatie bulevardul Unirii nr 78. **70 L;** ☎0724.790.219

129. **Madalina,** 25 de ani Domnisoara inalta, draguta si foarte atenta cu tine domn care stii sa te respecti. Te astept la mine pentru a te relaxa. Titan Bd. 1 Decembrie. **80 L;** ☎0721.964.205

130. **Maia** si Andra roscata si blonda te asteptam la un masaj de relaxare si tonifiere al trupului si sufletului intr-o locatie discreta si curata Unirii-Zepter. **200 L;** ☎0730.634.349

131. **Maria,** 29 ani, sunt o domnisoara simpatica si discreta, ofer gen masaj de relaxare, domnilor discreti, cu bun simt, nu raspund la nr privat sau sms. Colentina, Doamna Ghica ☎0725.327.357 zona.obor.colentina@gmail.ro

132. **Maria,** noua in zona, 29 ani, te astept la un masaj de relaxare la domiciliul meu discret, Unirii-Zepter, **60 L;** ☎0731.550.508

133. **Marilena,** blonda 46 ani ofer masaj de relaxare, seriozitate, discretie, garantez revenirea, Berceni; ☎0763.664.061

134. **Marilena,** blonda 46 ani, ofer masaj de relazare, seriozitate, discretie, garantez revenirea, Berceni, Turnu Magurele; ☎0763.664.061

135. **Masaj** de intretinere corporala, noua pe site, doar domnilor educati si manierati, igiena, discretie si intimitate asigurate. Nu deranja inutil. Vino si convinge-te. Rog maxima seriozitate, **150 L;** ☎0731.611.346 cautcolega@yahoo.com

136. **Masaj** Doamna matura ofer masajul profesionist de relaxare terapeutic si sportiv pe masa de masaj zona Baba Novac, **100 L;** ☎0726.359.885

137. **Masaj** terapeutic, relaxare, intretinere corporala, masaj cervical, capilar, lombar facut pe masa de masaj timp de o ora. Program 15-20; **100 L;** ☎0726.066.981/ 0725.791.534

138. **Masaj** 100% profesional, atestat tehnician maseur, masaj: intretinere relaxare, sportiv, terapeutic, anticelulitic, epilat crema, reflexo, capilar, facial-150 lei/75 min, pe masa de masaj, central. Exclus alte servicii. 11-19 **150 L;** ☎0720.148.681

139. **Masaj** cu cele mai frumoase femei Rasfata-ti simturile si permite-ti sa fii adus intr-o stare profunda de fericire prin alegerea uneia dintre optiunile noastre de masaj. Indiferent de optiunea pe care o alegi, iti promitem o experienta de neegalat pe care nu o vei uita niciodata.Pret: 300 Lei ☎0732.889.966/ 021.316.88.38

140. **Masaj** de relaxare te invit in locatia mea unde te poti relaxa atat timp cat doresti tu. Programari cu 15 min inainte.Pozele imi apartin in totalitate! **100 L;** ☎0721.156.398

141. **Masaj** de relaxare zilnic si in weekend, 07-22, masaj de relaxare pe toata suprafata corpului, se insista pe zonele dureroase (daca este cazul). Masaj: capilar, facial, cervical, muschiul trapez, **150 L;** ☎0730.743.188

142. **Masaj** de relaxare, doamna matura, (42 ani) efectuez masaj de relaxare pe tot corpul, inclusiv zona inghinala (happy ending). La tine sau la hotel (deplasarea inclusa in pret afisat). **150 L;** ☎0726.345.775

143. **Masaj** de relaxare, zona Unirii blonda 28 de ani, atenta la dorintele tale, te invit alaturi de mine pentru a-ti oferi clipe de relaxare si rasfat, locatie curata si discreta, poze reale. **40 L;** ☎0725.551.658

144. **Masaj** de relaxare. Si sambata si duminica. Langa Sala Palatului si Calea Victoriei. Blonda, ochi albastri, 40 ani. Speak english. Singura, ambient curat. Numai pt domni care agreaza doamnele plinute dar cu forme placute. **70 L;** ☎0726.030.857

145. **Masaj** la tine sau la hotel, buna, sunt Diana, vin la tine pentru a te rasfata cu un masaj deosebit, pentru mai multe detalii la telefon; ☎0799.320.430

146. **Masaj** relaxare, Calea Victoriei. Ofer masaj de relaxare, masaj reflexogen, masaj anticelulitic, tao masaj, thai masaj, ☎0768.737.761 masajrelaxdivin@yahoo.com

147. **Masaj** terapeutic Masaj de relaxare si decontractuarea muschilor superficiali, masaj cervical prin tehnici de presopunctura, masaj specific vaselor capilare, masaj cranian. Obor-Calea Mosilor. **100 L;** ☎0729.002.454

148. **Masaj** terapeutic cu atestat Ofer masaj terapeutic cu atestat, somatic, de relaxare, drenaj limfatic, sportiv/ tonic, presopunctura. Preturi de la 100lei /50min. sau150 lei /75 min. in zona lancului. 12-18. **100 L;** ☎0728.535.978

149. **Masaj,** Ada, ofera domnilor manierati masaj terapeutic, igiena, discretie.sector 3, orele 8-17, **50 L;** ☎0735.366.510

150. **Masaj,** Ada, selectiva, ofera domnilor cu bun simt masaj de relaxare intr-un ambient placut, sector 3, intre orele 8-17, **50 L;** ☎0735.366.510

151. **Masaj,** Berceni, doamna draguta si discreta, ofer masaj de relaxare, terapeutic body, masaj pt. mai multe detalii contacteaza-ma, ☎0769.498.620/ 0720.122.278

152. **MASAJ,** Cristina, 27 de ani, ofer masaj de relaxare. Pentru mai multe detalii contacteaza-ma, Tineretului, **60 L;** ☎0763.414.130/ 0737.231.889

153. **Masaj,** doamna matura ofer masajul profesionist de relaxare terapeutic si sportiv pe masa de masaj zona Baba Novac. **100 L;** ☎0786.643.007

154. **Masaj,** masaj de relaxare plin de surprize, poze reale. **100 L;** ☎0725.030.802 ancasimona537@gmail.com

155. **Masaj,** o terapie care tinteste contracturile musculare din zona spatelui. Relaxeaza fiecare muschi atenueaza durerile, imbunatateste postura. O terapie ideala pentru cei care petrec mult timp la birou ☎0731.649.438

156. **Masaj,** noua in zona Calea Calarasilor, buna, ma numesc Rebeka. am 1.60, ochii verzi, tenul alb, parul lung, te astept cat mai curand. **50 L;** ☎0771.608.932 catanagabriel107@gmail.com

157. **Masaj,** noua in zona, buna, numele meu este Larisa, te astept la un masaj de calitate, in adevaratul sens al cuvantului. Poze reale si recente din locatie. Eroii Revolutiei **100 L;** ☎0784.386.616

158. **Masaj.** Buna, matura 36 de ani cu bun simt, simpatica si serioasa ofer masaj si clipe de relaxare domnilor seriosi, ☎0764.296.622 Mireluta@gmail.com

159. **Maseuza** dulce Dristor, Baba Novac, tanara, 20 de ani, ofer masaj de relaxare pe masa de masaj la mine in locatie. Detalii suplimentare la telefon **60 L;** ☎0784.794.252

160. **Maseuza** selecta ofer diverse tipuri de masaj de cea mai buna calitate, intretinere corporala in functie de preferinte, ofer conditii de lux, intimitate si discretie. Alte detalii la telefon **400 L;** ☎0737.002.250

161. **Matura** discreta poze reale 100%, noua in zona, te astept la un masaj de relaxare la domiciliul meu discret si curat Unirii Zepter. **60 L;** ☎0725.874.994

162. **Matura** discreta, noua in zona, finuta si draguta, te astept la un masaj de relaxare si tonifiere al trupului si sufletului la domiciliul meu discret si curat. Unirii. Zepter. **50 L;** ☎0725.871.620

163. **MATURA,** bruneta, ofer masaj de relaxare domnilor manierati. Zona Unirii. Pentru mai multe detalii sunati, **100 L;** ☎0729.349.499

164. **Miky,** noua in zona dulce, pasionala, ofer masaj de inalta clasa, nu dezamagesc, vino in compania mea Militari, Valea Lunga. ☎0735.362.526

165. **Militari,** Piata Veteranilor, metrou Lujerului, Crina 18 ani, noua in domeniu, finuta si selecta, te astept in locatia mea curata si discreta pt un masaj de relaxare de neuitat. Te asigur ca vei reveni cu drag. **80 L;** ☎0768.415.966

166. **Mirela** ofer masaj de relaxare intr-un cadru intim si discret. Detalii suplimentare la telefon. Titan, bd. Theodor Pallady, **60 L;** ☎0736.549.922

167. **Monica** draguta 45 ani ofer masaj relaxare sos. Pantelimon Cimitirul Armenesc, **70 L;** ☎0726.566.223

168. **Monica,** draguta 45 ani ofer masaj relaxare, soseaua Pantelimon, Cimitirul Armenesc, **70 L;** ☎0726.566.223

169. **MONIK,** Mosilor. Masaj revigorant oferit de catre o profesionista intr-o ambianta intima si discreta, ofera-ti o ora de relaxare si deconectare de la grijile cotidiene, suna, fa-ti o programare cat mai repede, **400 L;** ☎0732.633.098

170. **Muncii,** bruneta finuta cu bun simt ofer masaj de relaxare la domiciliul meu. Pentru detalii suna-ma. **100 L;** ☎0737.184.035

171. **Nemtoaica** blonda, finuta si frumoasa, 28 de ani, 1.78 m, 53 kg, ofer masaj de neuitat domnilor manierati in locatia mea. Zona bvd. D. Cantemir, Tineretului, poze reale, la mine sau la hotel **200 L;** ☎0765.763.308

172. **Nicole,** blonda reala 27 de ani, 1,76 m, 60 kg, ochi albastri. Perfecta pt domnii care se respecta. Vei reveni cu placere. Servicii ireprosabile, discreta educata si amabila. Poze reale, detalii la tel, nonstop, la mine sau la hotel **100 L;** ☎0732.662.573

173. **Noua** în zona Dristor 2 Buna sunt Cristina, te astept in locatia mea pentru un masaj de relaxare intr-un cadru intim si discret, **70 L;** ☎0733.147.604

174. **Noua** in zona satena garantez revenirea, te-ai saturat de poze false, vrei un masaj de relaxare, igiena maxima, deplasari hotel, locatie Berceni, Luica164_168. **60 L;** ☎0730.431.219

175. **Ofer** masaj de relaxare profesional cu efect terapeutic masaj general. Efectuez diferite tipuri de masaj. Relaxeaza-te cu un masaj. Sector 6. ☎0722.790.437

176. **Personal** curatatorie haine curatatorie haine, angajam personal pt punct de predare/primire, in sect 3, zona Calea Vitan. Conditii salariale avantajoase. Detalii la tel ☎0745.175.060

177. **Piata** Muncii, feminitatea si bunul simt sunt calitatile care ma caracterizeaza, 25 ani, 1,60 cm, 50 kg. Doar daca esti interesat de un masaj de relaxare ma poti contacta. Accept doar persoanele respectoase. **200 L;** ☎0799.296.484

178. **Poze** reale Obor Avrig, la hotel sau la mine acasa, romantica, te astept pentru diferite tipuri de masaj. Locuiesc singura intr-o garsoniera curata si frumoasa. Aer conditionat **100 L;** ☎0731.583.992 gindacdorinadorina@gmail.com

179. **Poze** reale, Bianca Bucur Obor) Bun?, sunt o doamna marura, selectiva, fara prejudecati, tot timpul vesela si vioaie, ofer diverse tipuri de masaj. I speak English. **100 L;** ☎0764.654.616

180. **Pustoaica,** Unirii 19 ani, dulce foc, te invit in locatia mea pentru un super masaj de relaxare. Vino si te vei convinge. Nu rasp. la nr. privat, **100 L;** ☎0720.300.795

181. **Reala,** dulce si jucausa sunt o tipa frumoasa, sociabila, tenul alb, slim, open minded, te invit sa savurezi un masaj de calitateintr-un cadru discret, **200 L;** ☎0736.015.783

182. **Relaxare,** discretie, doamna matura sociabila si placuta ofer masaj de relaxare si tonifiere domnilor educati, si manierati. Detalii la telefon, Militari **50 L;** ☎0736.254.283

183. **Rihana** Dristor 2 noua masaj masaj de relaxare te astept sa ma suni pentru mai multe detalii. **60 L;** ☎0731.286.340

184. **Rond** Alba Iulia 100% reala Buna eu sunt Andreea am 19 ani si sunt o pustoaica finuta si draguta ce te poate relaxa complet cu cel mai bun masaj, pentru detalii contacteaza-ma. **60 L;** ☎0727.000.158

185. **Rond** Alba Iulia relaxare totala, buna eu sunt Andreea am 19 ani si sunt o bruneta reala 100 %, ce te poate satisface total cu cel mai bun masaj de relaxare intr-un cadru placut si discret. **60 L;** ☎0727.000.158

186. **Roscata** draguta Obor Colentina sunt sociabila, mereu cu zambetul pe buze, te astept sa te relaxezi intr-un apartament curat si ambientat, unde te invit la un masaj de relaxare sau diverse tipuri de masaj **100 L;** ☎0731.583.994 gindacdorinadorina@gmail.com

187. **Roxana** ofer masaj de relaxare general, int-un cadru discret.Cosmetica masculina (epilat cu ceara traditionala, pensat, etc). **70 L;** ☎0722.984.474

188. **Roxy** ofer clipe de neuitat la tine sau la hotel. ☎0767.991.392

189. **Satena** 30 ofer masaj de relaxare la domiciliul meu, pentru detalii suna-ma. Titan (Policlinica) **70 L;** ☎0720.774.598

190. **Satena** 30 ofer masaj de relaxare la domiciliul meu, pentru detalii suna-ma. Titan(Policlinica) **70 L;** ☎0720.774.598

191. **Selectiva,** noua pe site ofer masaj de relaxare, intretinere corporala, lux, central, discretie asigurata, seriozitate maxima, igiena garantata. Relatii suplimentare la telefon, Nu deranja informativ. 300 L/h, **200 L;** ☎0736.114.266 cautcolega@yahoo.com

192. **Servicii** de calitate, masaj, sauna, jacuzzi, Danielle, kinetoterapeut, ofer servicii de calitate (35 tipuri diferite de masaj, sauna, jacuzzi, piscina, terapii naturiste), la mine sau la hotel,domnilor generosi, care stiu sa aprecieze calitatea, **100 L;** ☎0736.890.339

193. **Sorana,** doamna matura 45 ani, Sorana am 1,70, 47 kg, par lung ten alb, ofer domnilor discreti masaj de relaxare pe tot corpul, fara sa ne grabim reciproc, discretie si igiena. Va astept cu drag. Teiul Doamnei. **100 L;** ☎0739.625.342

194. **Sunt** Dana, 13 Septembrie, Marriott tanara 24 de ani cunoscatoare a mai multor tehnici si tipuri de masaj va ofer 3 tipuri de masaj: de relaxare, body masaj. Discretia si igiena ma reprezinta. No sex **150 L;** ☎0785.996.030

195. **Sunt** noua in zona Dristor Doamna ofer masaj de relaxare la domicilul meu, discretie si seriozitate, poze reale, zona lancului (Iulia Hasdeu) **60 L;** ☎0739.204.782

196. **Sunt** noua in zona, satena, garantez revenirea, te-ai saturat de poze false, vrei un masaj de relaxare, igiena maxima, deplasari hotel, locatie Berceni. **60 L;** ☎0759.832.293

197. **Sunt** noua in zona. Buna, noua in zona te invit in compania mea pentru un masaj de relaxare domnilor generosi, educati, astept. **70 L;** ☎0731.517.299

198. **Sunt** noua, pe site si te invit la un masaj de relaxare si tonifiere. Discretie si curatenie, pun accent pe seriozitate, zona Dristor 2. **100 L;** ☎0726.036.832

199. **Sunt** o matura care te asteapta in locatia ei sa te relaxezi cu un masaj de relaxare. Mai multe detalii la telefon; **60 L;** ☎0730.992.250

200. **Tanar** distins Piata Romana, ofer servicii complete de masaj si momente placute pentru o doamna distinsa sau un domn foarte distins. ☎0726.621.807

201. **Tanara** dulce si jucausa 26 ani, noua in Bucuresti, poze realizate azi in locatie, sunt o tipa slim, vesela si sociabila, 1.70-47 kg, ofer servicii de masaj si ceva mai mult intr-o locatie curata si discreta. Program 11-23; **100 L;** ☎0734.629.016

202. **Tanara** terapeut ofer servicii de masaj somatic de relaxare, combinat cu masajul de relaxare, kineto, masajul medicinal si presopunctura, Alexandra; **75 L;** ☎0757.857.132

203. **Unirii** bulevard, bloc Zepter, Alexandra, ochi albastri, 28 de ani 1.70, 56 kg, ofer masaj de relaxare si tonifiere, discretie si igiena maxima, poza reala, lux, ac, **50 L;** ☎0734.522.735

204. **Virility** Max. Pilule pentru potenta. In urma utilizarii de Virility Max va veti bucura de o imbunatatire a circulatiei sangelui, o crestre a dorintei sexuale, a performantelor in timpul actului sexual, o imbunatatire a dimensiunilor erectiei, precum si sporirea placerii sexuale, fara efecte secundare! Efect prompt dupa numai 30 minute de la administrare. Maresc nivelul de testosteron si imbunatatesc vitalitatea. Efect afrodisiac natural si de excitare. Erectii ferme, prelungite si repetate. Nu necesita prescriptie medicala, si nici nu prezinta efecte secundare. Comanda la: ☎0332.413.455

LOCURI DE MUNCĂ

2 Locuri de muncă

Oferte full time

Îl RUGĂM pe clienții noștri să acorde tuturor șansa de a participa la ocuparea unui post, indiferent de: rasă, etnie, naționalitate, limbă, religie, convingeri, categorie socială, categorie defavorizată, vîrstă, sex,orientare sexuală, cf. Legii 48/2002

1. **7 Days** isi mareste echipa. Angajam mecanic, frigotehnist, electrician, operator linie productie, incarcator descarcator, ambalator manual. Detalii la ☎0730.708.748

2. **Administrativ,** sofer angajam sofer categoria B (cat. C optional), experienta pe un post similar. ☎0745.343.987 eliza@aktis.com.ro

3. **Administrator** cladire birouri; ☎0723.292.575

4. **Administrator** Gospodar camin privat pentru batrani angajeaza gospodar care sa se ocupe de bunastarea centrului. Locatia este in Aviatiei. Relatii la telefon: ☎0722.621.462 caminprivat@gmail.com

VINO ÎN ECHIPA NOASTRĂ!

Angajăm CONTABIL

Tel: 0752.241.519

E-mail: adrianadexim@gmail.com

17. **Agent** de securitate, pentru Fox, fabrica de mezeluri. Atestat de paza. Spor de noapte, masa calda gratuita, bonusuri, nedeterminata, 12/24 -12/48. Sector 4. Contactati-ne intre 9-17, L-V **1.550 L;** ☎0726.718.768

Cabe Trucks SRL angajează pentru zona București-Ilfov

ŞOFER AUTOMACARAGIU

Condiții: **permis minim categoria C și autorizație macaragiu grupa A, experiență în domeniu.**

Oferim salariu motivant + bonusuri

Tel: **0727.153.872**

Trimiteți CV pe mail

iosif_cibu2008@yahoo.com

5. **Administrator** parc auto taxi, sector 6, Bucuresti; ☎0744.377.851

6. **AEK** Security Division angajeaza sefi de tura, dispeceri, agenti de paza pentru cladiri de birouri. Salariu net 1.800-2.200 lei; ☎0760.411.281

7. **AEK** Security Division angajeaza sefi tura, servanti pompieri, receptioniste, dispeceri, agenti de securitate. Salariu net 1.800 - 2.200 lei. Relatii: ☎0760.411.281 recrutare@aeksecurity.ro

8. **Agent** interventie cu permis categoria B si atestat; ☎021.335.84.20/ 0722.307.333 angajari@aba.ro www.abasecurity.ro

9. **Agent** call-center Daca vrei sa lucrezi intr-un loc unde colegii iti sunt si prieteni, te asteptam in echipa noastra. Varsta nu conteaza. Asteptam CV-ul tau la adresa de e-mail: hr@cycle.ro ☎0757.085.852 hr@cycle.ro

10. **Agent** curatenie pentru cladiri birouri, part time sau full time, pentru curatenie in spatii birouri, Bucuresti. Salariu 1500 lei. **1.500 L;** ☎0732.405.096 afro@upcmail.ro

11. **Agent** curatenie, 1800 lei, Baneasa, firma de curatenie angajam personal intretinere in ansamblu rezidential de lux Pipera, langa zoo. Program fix 7:30-15:30, decontare Ratb, contract de munca, plata lunara fara intarziere. Tel: **1.800 L;** ☎0742.939.369

12. **Agent** de curatenie pentru in zona Iuliu Maniu. Oferim program de lucru 5 zile/ saptamana, mediu de lucru placut si curat, Salariu 8 h/ noapte -1.800 Lei in mana plus decont transport **1.800 L;** ☎0760.133.922/ +40760133922 garjoabacatalin@gmail.com

13. **Agent** de curatenie pentru intretinere spatii depozitare, locatia este in zona Berceni. Program de la 6:00-14:00 sau 13:00-21:00. Se ofera salariu, bonuri de masa decontarea transportului. ☎0799.777.057 office@curateneindetaliu.ro

14. **Agent** de securitate Angajam agent de securitate, pentru receptie (max 55 ani), program de luni pana vineri. Mai multe detalii se vor da la interviu. Pentru programare interviu sunati la tel. 021.311.18.88 ☎021.311.18.88 office@immsecurity.ro

15. **Agent** de securitate cu sau fara atestat, Bronec angajeaza in conditiile Legii 333/2003 agenti securitate cu sau fara atestat. Va asteptam la sediul societatii: Str. Mesterul Manole nr. 1, bl. D17, sc. 1, et. 4, ap. 12, sect. 3, Bucuresti ☎021.323.54.69/ 0730.583.840 bronec@bronec.ro

16. **Agent** de securitate incinta cofetaria Alice angajeaza agent de securitate incinta. Program I-d, 8 ore/zi, in ture, 2 zile libere/sapt. Pachet salarial de 2150 lei (1850 lei net + bonuri de masa in valoare de 300 lei). **2.150 L;** ☎0741.037.366 resurseumane@cofetariaalice.ro

18. **Agent** de securitate. Firma de paza angajeaza Agent securitate cu atestat in Bucuresti, program 24 / 72. Persoana de contact Cristi; ☎0757.077.578

19. **Agent** imobiliar Agentie imobiliara cu sediul in zona Obor, sos. Colentina, angajeaza pentru postul de consilier imobiliar, este necesara experienta minima, posibilitati scolarizare, curs broker imobiliar, carte de munca, **4.500 L;** ☎0722.614.867

20. **Agent** interventie cu sau fara experienta, detinator permis cat. B si atestat. Salariu atractiv, tichete de masa, decont transport ☎021.335.84.20/ 0722.307.333 angajari@aba.ro

21. **Agent** interventie, program 24/48 sau in ture, salariu 2.500 lei net, platiti la timp. Varsta cuprinsa intre 24-40 ani, 175 inaltime, 80 kg, permis si atestat obligatoriu. **2.500 L;** ☎0736.273.846 bogdan.borangic@vogsistemactiv.ro

22. **Agent** paza Contract de munca pe perioada nedeterminata. Obiective: parcuri sector 5. Salariul: 1.550 lei. ☎0753.128.171/ 0758.115.605 paza.magic@yahoo.ro

23. **Agent** securitate cazinou angajam agenti de securitate cu experienta pentru cazinouri, programul de lucru este 12/24 12/48salarizarea porneste de la 1.700 lei net (in mana). Se lucreaza cu contract de munca conditii lejere **1.700 L;** ☎0764.759.099/ 0799.690.396 bogdan.borangic@vogsistemactiv.ro

24. **Agent** securitate sala jocuri, agenti de securitate pentru sala de jocuri si pariuri sportive in zona Unirii, centrul istoric. Salariu 2000 lei/luna in mana, platiti la timp, plus tips. Conditii lejere de lucru. **2.000 L;** ☎0753.258.949 bogdan.borangic@vogsistemactiv.ro

25. **Agent** securitate salariu 1.800 net angajam agent de securitate pentru shaormerie. Programul este: 2 ture de zi/ 2 ture de noapte/ 2 ture libere.Salariu net 1.800 platit la timp. Masa asigurata/ suc, apa, cafea; **1.800 L;** ☎0753.258.949 bogdan.borangic@vogsistemactiv.ro

26. **Agent** turnaround coordinator Angajam coordonator activitati de deservire la aeronava din momentul sosirii la pozitia de parcare pana in momentul plecarii. Fara experienta profesionala, solicitam engleza nivel mediu. ☎0372.462.014 laura.urda@globeground.ro

27. **Agent** vanzare in magazin tabac xpress Caut agent, pentru magazin situat in incinta Kaufland, Barbu Vacareacu. ☎0761.944.893 paula_ion2007@yahoo.com

28. **Agent** vanzari Angajam agent de vanzari posesor permis cond cat B, pentru promovare servicii de salubritate (vidanjare si desfundare de canalizari). Se lucreaza in Bucuresti si zonele limitrofe. Salariul motivant si bonusuri. **3.000 L;** ☎0744.146.589/ 0731.341.834

29. **Agent** vanzari Contrast Impex SRL angajeaza agent de vanzari cu experienta pentru promovare, vanzare si distributie produse cosmetice. Necesar detinere permis auto. ☎0722.232.015 crystalcosmetics.moghioros@gmail.com

30. **Agent** vanzari firma de vidanjare din Bucuresti angajeaza agent de vanzari permis cat. B, cu atributii administrative in zona Vitan. Salariu 3.000 lei. Detalii la tel. 0721.729.689 si 0721.027

LOCURI DE MUNCĂ

AEK SECURITY DIVISION ANGAJEAZĂ

- ŞEFI TURĂ
- RECEPŢIONISTE
- SERVANŢI POMPIERI
- DISPECERI

AGENŢI DE SECURITATE

Salariu net 1.800 - 2.200 lei

Relaţii: 0760.411.281

Email: recrutare@aeksecurity.ro

55. **Agenti** de securitate cu sau fara atestat pentru obiective Bucuresti, conditii deosebite. Interviuri de luni pana vineri intre orele 8.00-16.00, in str. General George Macarovici nr. 23, et. 2, sector 6 (Drumul Sarii). Mijloace de transport: autobuzul 139, troleibuzele 91 si 96 statia Nabucului; ☎0758.235.818/ 0769.039.499/ 021.320.96.00 office@argosecurity.ro

56. **Agenti** de securitate Societate de paza angajeaza cu/fara atestat pentru obiective in sectoarele 2, 3 si 6. ☎0734.040.909/ 0734.331.702/ 021.335.44.91

57. **Agenti** de securitate Societate de paza angajeaza cu/fara atestat si permis categoria B. Salariu avantajos; ☎0734.331.702/ 0734.040.990/ 021.335.44.91

58. **Agenti** de securitate atestati. Societate securitate angajeaza agenti de securitate atestati, vorbitori de limba engleza, la pretul de 9 lei pe ora, in sectorele 2 si 3, Bucuresti. Sunati de luni-vineri, orele 09.00-15.00 ☎0742.177.650

59. **Agenti** de securitate pentru Bucuresti societate de paza angajeaza agenti de securitate (femei si barbati) in conditii avantajoase pentru Bucuresti. ☎0722.525.343/ 0767.090.837 resurseumane@danol.ro

60. **Agenti** de securitate pt. magazine de renume in Bucuresti. Salariu incepand de la 1.920 lei net- banii dvs. (contributiile si impozitele fiind suportate de societate), salariul se plateste la timp, contract de munca integral, sarbatori legale platite dublu, prime, servicii medicale gratuite, conditii placute (se lucreaza in interior, beneficiati de aer conditionat), excursii gratuite munte/ mare, calificare profesionala gratuita. Interviurile: Str. Calea Vitan nr. 293, sector 3, luni- vineri 09.00-16.00. Mijloace de transport: 124, 202, 223, 135, 123, Auchan Vitan, vis a vis de Targul Auto Vitan. Relatii la telefon: ☎0749.062.295

61. **Agenti** de securitate si dispeceri centru de alarma Societate de paza angajeaza pentru obiectivele din Bucuresti. Sectoarele 1, 3, 6). Pentru interviu de luni pân? vineri între orele 09:00-13:00 la sediul societatii. ☎0749.327.247/ 021.795.41.63 office@csssecurity.ro

62. **Agenti** de securitate, fete si baieti pentru hotelul de 5 stele Sheraton Bucuresti. Cunoasterea limbii engleze la nivel mediu. CV-urile se pot depune personal la receptia hotelului sau la adresa de email mentionata ☎021.201.50.00 hr@sheratonbucharest.com www.sheratonbucharest.com

63. **Agenti** de securitate, cu sau fara atestat Plus Protect Security angajeaza agenti securitate pentru obiectivele sale din Bucuresti. Program de zi sau ture. ☎0771.214.665

64. **Agenti de securitate, firma de paza angajeaza pentru hotel central. Program de lucru flexibil si salariu motivant; ☎0744.339.169/ 0720.262.461**

65. **Agenti** de securitate. Respect Security angajeaza agenti de securitate. Cerinte minime: atestat, experienta in domeniu. Tel.: ☎021.312.74.16

66. **Agenti** imobiliari zona Dristor, angajeaza personal cu sau fara experienta, carnet auto constituie un avantaj, cerem seriozitate. ☎0722.338.326

67. **Agenti** imobiliari - femei/barbati iti doresti o schimbare in cariera? Vrei sa iti faci programul asa cum iti doresti si sa castigi bani in functie de nivelul de implicare? Ti place sa interactionezi cu oamenii ? **2.000 €;** ☎0731.304.116 vanzari@agaimobiliare.ro

68. **Agenti** imobiliari fete sau baieti, pentru agentie imobiliara cu vechime de 25 ani, in zona Teiul Doamnei, angajam persoane active, cu permis de conducere, cu sau fara experienta. Comosion 50%, autoturism, telefon; ☎0722.625.665

69. **Agenti** imobiliari, secretara- Dristor metrou, Mall Vitan, str Braila nr 22, Bucuresti- If, metrou, CM, cursuri gratuite, finantare externa, cu/ fara experienta, mare si mica publicitate ,masina, colectiv deosebit, bonusuri, fara restrictii varsta/ sex; ☎0755.022.290/ 0758.323.323 office@imobservicecenter.ro

70. **Agenti** paza din toata tara, cu sau fara atestat, pentru obiective din Bucuresti (magazine). Oferim cazare gratuita. Transport. Salariu la timp (pe card) tichete de masa si diurna. **1.800 L;** ☎0725.407.444 marius.elnet2019@gmail.com

71. **Agenti** paza pentru obiective in Bucuresti; ☎0744.555.199

72. **Agenti** paza Baneasa, Libra Guard angajeaza agenti paza pt. zona Baneasa. Salariu 2100 lei. **2.100 L;** ☎0758.112.861 office@libraguard.ro

73. **Agenti** paza Bucuresti Pantelimon Libra Guard angajeaza agenti paza in Bucuresti, zona Pantelimon: Salariu 1500 - 1600 lei. Tel **1.600 L;** ☎0758.113.453 Office@libraguard.ro

74. **Agenti** paza cu atestat angazare agenti de paza din Bucuresti cu atestat sector 1, 2, 3, 5 salariu-1.600 program 24/48, angajam si din zona Teleorman salariu 1.100 lei. 0775393641. Angajam si din zona Calarasi salariu -1.100 lei. 0729576005. ☎0728.873.928

75. **Agenti** paza cu sau fara atestat, cu domiciliul in Ilfov: Otopeni, Mogosoaia, Bragadiru, conditii deosebite; ☎0761.124.118/ 0751.301.143 office@argosecurity.ro

76. **Agenti** paza Drumul Taberei angajam agenti paza zona Drumul Taberei. Salariu 2.000 ron si tichete de masa. **2.000 L;** ☎0758.112.861 Office@libraguard.ro

77. **Agenti** paza pentru obiective Bucuresti. Asiguram scolarizare gratuita, femei si barbati. Salarizare f. buna; ☎0753.258.914/ 0753.258.921

78. **Agenti** paza Popesti Leordeni Libra Guard angajeaza agenti de paza pentru Popesti Leordeni. Salariu 1600 ron. **1.600 L;** ☎0758.112.861 office@libraguard.ro

79. **Agenti** paza Titan Libra Guard angajeaza pentru Bucuresti, zona Titan. Salariu 2.000 ron. **2.000 L;** ☎0742.239.363 Office@libraguard.ro

80. **Agenti** paza zona Dristor angajam agenti paza zona Dristor. Salariu 2.000 ron si tichete de masa. **2.000 L;** ☎0758.112.861 Office@libraguard.ro

81. **Agenti** paza, Libra Guard angajeaza pentru obiectiv industrial pt. Bucuresti zona Crangasi. Salariu 1.600 Lei **1.600 L;** ☎0758.113.453

82. **Agenti paza, 20, din Bucursti, II, CI, Gr, Dambovita, Tr, pt. firma paza. Salariu net- 1.500- 1.600 si CO, ture 24/48; ☎0758.049.880/ 0722.887.233**

83. **Agenti** securitate (barbati), salariu net: 1.500-2.000 lei. Tichete de masa, o masa calda la pranz; ☎0745.013.873

84. **Agenti** securitate Angajam urgent agenti de securitate pentru Bucuresti si Ilfov. Salariu net 1700-2000 lei; ☎0799.746.324/ 0737.039.536

85. **Agenti** securitate Civis Paza angajeaza agenti securitate receptie/ acces bariera pentru obiectiv in Bucuresti-zona Unirii. Salariu motivant, CM pe perioada nedeterminata. Mai multe detalii la tel ☎0721.206.737

86. **Agenti** securitate Civis Paza angajeaza agenti securitate, in fiecare sector din Bucuresti. Venit net 8 lei pe ora, CM pe perioada nederminata. Mai multe detalii la tel. ☎0721.206.737

87. **Agenti** securitate Civis Paza angajeaza pentru obiectiv in zona Filaret. Venit net 8 Lei/ora. CM pe perioada nederminata. Mai multe detalii la tel. ☎0721.206.737

88. **Agenti** securitate Societate de paza angajeaza urgent 1. agenti securitate cu/ fara atestat pentru obiective (parcuri) in sectorul 6. 2. agenti securitate cu permis categoria B pentru sector 6; ☎0734.040.909/ 0734.331.702/ 021.335.44.91

89. **Agenti securitate - firma de paza angajeaza agenti securitate, cu posibilitatea de calificare la locul de munca, pentru obiective din Bucuresti (birouri, spatii comerciale, restaurante, garaje auto etc.). Cerem si oferim seriozitate, salarizare fara intarzieri; ☎0762.307.773/ 0762.307.772**

90. **Agenti** securitate cu experienta, cu si fara atestat pentru obiective retail Bucuresti, salariul net 1.750-2.000 Ron. Relatii tel.: **2.000 L;** ☎0761.124.118/ 0751.301.143/ 0769.039.499 office@argosecurity.ro

91. **Agenti** securitate pentru firma de paza Angajam agenti securitate pentru posturi de dispecer-receptie, agent punct acces control, in obiective din Bucuresti, zona Bucurestii-Noi, Straulesti; ☎0720.077.418 sef.zona.b5@tiger.ro

92. **Agenti** securitate Policolor sect. 3, firma de paza si protectie angajeaza agenti de securitate, pentru Oras Bucuresti, zona Policolor, sect.3, cu sau fara atestat, posibilitate de calificare. Salariul 1600 net, **1.600 L;** ☎0735.315.114

93. **Agenti** securitate si dispeceri SC Tiger Security Services SA angajeaza dispeceri, agenti de securitate pentru Bucuresti. Salarii foarte atractive. ☎0722.486.618 laurentiu.gheorghe@tiger.ro

94. **Agenti** securitate zona Buzesti, firma de paza si protectie angajeaza agenti de securitate, pentru oras bucuresti, obiectiv liceu, strada Buzesti. Salariul 1600 net. Masa de pranz asigurata de societate **1.600 L;** ☎0735.315.114

95. **Agenti** securitate, paznici, pentru obiective din Bucuresti si zonele limitrofe, asiguram scolarizare, plata salariilor la timp, contract de munca, sarbatori legale platite dublu, prime/ bonusuri, alte informatii la interviu ☎0720.000.202 office@aslsecurity.ro

96. Agenti vanzari angajam agent/a de vazari pentru societate transport persoane, cu sediul in Bucuresti, sector 2. Relatii la tel. ☎0723.308.960 ionut.gogea@cdy.ro

97. **Agenti** vanzari, pentru SC Tarell Import - Export SRL, distribuitor bere Ursus. administrativ@tarell.ro ☎0744.531.952/ 031.425.64.86 office@tarell.ro

98. Agenti vanzari, consilier vanzari angajam 5 soferi agenti vanzari/, inclusiv cu studii medii, persoane cu varsta pana la 63 ani, disponibile la deplasari nationale in fiecare saptamana, buni soferi, venit min. de la 3000 Lei ☎0746.204.411/ 0748.399.140 2019vanzari@gmail.com

AGENŢI SECURITATE

pt MAGAZINE de renume din Bucureşti

Salariu începând de la 1.920 Lei NET- banii dvs. (contribuţiile şi impozitele fiind suportate de societate), salariul se plăteşte la timp, contract de muncă integral, sărbători legale plătite dublu, prime, servicii medicale gratuite, condiţii plăcute (se lucrează în interior, beneficiaţi de aer condiţionat), excursii gratuite munte / mare, calificare profesională gratuită.

Interviurile: Str. Calea Vitan nr. 293, sector 3, luni-vineri, 09.00-16.00.

Mijloace de transport: 124, 202, 223, 135, 123 Auchan Vitan, vis a vis de Târgul Auto Vitan.

Relaţii la tel. 0749.062.295

99. **Agenti** vanzari, fara limita de varsta, cu sau fara experienta pe o perioada nedeterminata pt. societate comerciala. Salariu pornind de la 2.100 lei net; ☎0371.477.855

100. **Agenti,** agente de securitate centru spa zona Balotesti, post de interior sau exterior. Cerinte: Atestat sau adeverinta + seriozitate si aspect ingrijit. Se ofera salariu atractiv, program flexbil si plata salariului fara intarzieri. ☎0740.669.602 office@dabsecurity.ro

101. **Agenti,** agente de securitate, firma de securitate angajeaza pentru depozit de medicamente si Birouri in zona Chitila **1.920 L;** ☎0770.650.925/ 0749.084.673 mihai_diacenco@yahoo.com

102. **Agenti.** Angajez 10 agenti de paza din Bucuresti si Ilfov. Tudor: 0722.887.233; Mihai 0758.049.880

103. **Agenti.** Firma de paza angajeaza urgent agenti de securitate, pentru obiective din zona Mihai Bravu si Tunari. Informatii: ☎0749.203.110

104. **Agenti.** Societate de paza angajeaza agenti de securitate cu atestat pt. sectoarele 1, 2, 3, 5. Salariu net de la **1.700 L;** ☎0730.344.788/ 0768.074.078

105. **Agenti.** Urgent, agenti paza femei/barbati. Obiective: muzee, spitale, cladiri birouri, salariu atractiv; ☎0753.258.921/ 0753.258.914

106. **Agentie** de securitate angajeaza conform Legii 333/2003 agenti de securitate, posturi interior si agen?i de interventie, program de zi, salariul net 1500-2000 lei; ☎0747.221.397/ 021.337.44.77

107. **Ajutor** bucatar fara experienta pentru taiat si tocat legume, zona Berceni, sector 4, se ofera 1 masa calda si CM, program 1 zi cu 1 zi libera,salariu 2000 lei net, atributii: taiat si curatat legume. **2.000 L;** ☎0773.316.497

108. **Ajutor** brutar, cuptorist, personal cu sau fara experienta in panificatie, se ofera salariu motivant plus bonuri de masa, prime de sarbatori, se cere seriozitate ☎0772.261.614

109. **Ajutor** bucatar cautam coleg pentru postul de ajutor de bucatar pentru locatia din Park Lake. Programul de lucru este 2 zile lucratoare cu 2 zile libere. Mai multe detalii la telefon. **2.500 L;** ☎0749.250.063

110. **Ajutor** bucatar pentru autoservire, sector 2. Program L-V ☎0722.201.802

111. **Ajutor** bucatar pentru firma de catering, cu sau fara experienta in bucatarie. Locatia este in zona Piata 1 Mai/ B-dul Banu Manta. Program Luni - Vineri, 8 ore pe zi. Weekend liber. Detalii suplimentare telefonic. ☎0731.236.044/ 0724.045.501 georges.treats@gmail.com

112. **Ajutor** bucatar pentru locatiile noastre din Vitan, Promenada, Baneasa. ☎0725.132.133 recrutare@personnel.com.ro

113. **Ajutor** bucatar pentru lucru cu carnea, curatat cartofi, curatenie la locul de munca, salariu 2.000 lei, se lucreaza de luni pana vineri, 9 ore/zi, sambata si duminica liber, locatia se afla in cartierul Berceni, contract munca. **2.000 L;** ☎0770.573.286

114. **Ajutor** bucatar pentru restaurant cu specific italian, Sos. Gh. I. Sisesti 269, sector 1 Baneasa. Program 8h/zi, salariul oferit 2.500 Lei. Pentru cei interesati ne puteti contacta la tel. **2.500 L;** ☎0744.367.367

115. **Ajutor** bucatar Pizza Bonita, sos. Bucuresti Nord nr.14, angajeaza ajutor bucatar, program L-V 5 zile cu 2 libere, sarbatori legale libere, salariul avantajos. ☎0753.333.382

116. **Ajutor** bucatar pt. Mister Kebab. Cerem indemanare si seriozitate . Program de lucru o saptamana la lucru , o saptamana liber. Oerim salariu atractiv, masa gratuita, tips. Bd. Aerogarii 17a, zona Baneasa; **2.500 L;** ☎0721.303.303

117. **Ajutor** bucatar Restaurant Brasserie, aflat in incinta Magazinului Unirea, etaj 4 angajeaza ajutor bucatar cu experienta: salariu: 2500 lei + tips, 4 zile/saptamana. Pentru mai multe detalii: ☎0752.224.582

118. **Ajutor** bucatar restaurant situat in zona bucur Obor angajeaza ajutor de bucatar cu experienta, program 2 cu 2; ☎0723.503.171/ 0761.261.781 stefan_jercau@yahoo.com

119. **Ajutor** bucatar Restaurant Suzana Ribs Bucuresti. Se cere experienta minim 2 ani in domeniu. Se ofera: salariu1900 lei, lucru in ture si alte beneficii. Localul este situat in zona Rondul Cosbuc; ☎0785.444.442 office@suzanaribs.ro

120. **Ajutor** bucatar Restaurantul Aria Gourmet Burger, zona Universitate, angajeaza ajutor de bucatar. Ai oportunitatea de a studia alaturi de profesionisti. Contract de munca, **1.800 L;** ☎0751.242.660 cismas_dan@yahoo.com

121. **Ajutor** bucatar restaurantul white Lion Pub & Grill, str Lujerului nr 40 - langa Plaza Romania - angajeaza ajitor bucatar. Conditii avantajoase! **1.900 L;** ☎0770.792.738 home.mariobadescu@gmail.com

122. **Ajutor** bucatar staurant cu specific mediteranean angajam, ajutor bucatar, cu experienta in zona Floreasca, sector 1. Nr contact. ☎0737.455.355/ 0799.778.811 office@fish-house.ro

123. **Ajutor** bucatar - tura de nopate Firma catering, cautam ajutor bucatar tura de noapte pentru contracte (scoli, gradinite). Program: duminica - joi de la 22:00 la 7:00. Zona Aparatorii Patriei - Sector 4. Salariu 2500 lei - negociabil. ☎0757.574.194

124. **Ajutor** bucatar autoservire Baneasa Angajam persoana cu experienta in pregatire garnituri, salate, deserturi pentru autoservire Baneasa, str. Biharia. Program luni-vineri 7.00-16.00. Pt detalii suna-ne sa programam un interviu. **2.200 L;** ☎0723.383.637

125. **Ajutor** bucatar cu experienta pentru firma de catering, Program de luni pana vineri 06.00-14.00. Salariu 2.500. Carte de munca. Zona parc Bazilescu. Sector 1 **2.500 L;** ☎0749.079.101

126. **Ajutor** bucatar cu sau fara experienta, pentru Locatie sector 1, salariul 1.600 Lei, net. Masa, transport asigurate. Program 5 zile cu 2 libere, in 2 ture de 8 h/zi. Pentru mai multe detalii, sunati la tel. **1.600 L;**

127. **Ajutor** bucatar cu/ fara experienta pentru shaormerie zona Berceni, pentru postul de salatiera, curatat si taiat legume, avem robot pentru varza, se ofera training gratuit, cm perioada nedeterminata, 1 masa, **2.200 L;** ☎0773.316.497

128. **Ajutor** bucatar desert salariu motivant, tips, program flexibil, masa si transportul asigurate. ☎0731.322.472 nicoleta@stadio.ro

129. **Ajutor** bucatar la cald Bistro in Aviatiei, la aprox 10 min de metrou Aurel Vlaicu angajam ajutor bucatar la cald si la rece, program 2 cu 2. Detalii ☎0741.777.509 mi@breadandspices.com.ro

130. **Ajutor** bucatar pentru locatie tip impinge tava zona Mosilor, cu experienta, educat, agil, corect si ingrijit. Program luni - vineri 10 ore/ zi, sambata, duminica si sarbatori liber. Salariu de la 2.400 Lei lunar, prime, comision. ☎0761.686.754 clienti@contabconsult.ro

131. **Ajutor** bucatar salate, cu sau fara experienta, pentru firma catering situata in zona Aviatiei sector1 (statia de metrou Aurel Vlaicu), program luni vineri, se asigura masa, se lucreaza cu carte de munca. Detalii telefonic ☎0726.262.873 anna_simion27@yahoo.com

132. **Ajutor** bucatar si personal necalificat Cantina - Restaurant, in zona lacul Tei, angajeaza cu carte de munca ajutor bucatar si personal necalificat la curatenie si spalat vesela bucatarie. Program de lucru luni-vineri (7-16). ☎0722.151.472

133. **Ajutor** bucatar si shaormar cautam coleg/colega pentru postul de ajutor bucatar si pentru postul de shaormar, cu o minima experienta/cu experieta. Toate detaliile necesare se dau la interviu. Salariu avantajos. Program flexibil. ☎0727.199.200 swemerone123@gmail.com

134. **Ajutor** bucatar si spalator vase restaurant cu autoservire, situat in incinta Casa Presei Libere, angajam ajutor bucatar si spalator vase. ☎0786.976.677/ 0765.119.637 events@kantina.com.ro

135. **Ajutor** bucatar sushi, AFI Palace Cotroceni, Wasabi Afi angajeaza ajutor de bucatar pentru sushi. Programul: 4 zile intr-o saptamana, 3 in cealalta: 9-22/23 (vineri si sambata). Salariul brut: de la 1970 la 3047 + bonuri de masa (300 Lei), tips, bonus **3.047 L;** ☎0733.673.306 adriana.wasabi@gmail.com

136. **Ajutor** bucatar, dorim sa formam o echipa dinamica, motivata si profesionista intr-un cadru relaxat si deschis. Restaurant Cina?, sector 1, Bucuresti. Salariu in functie de experienta, porneste de la 2.000 lei + tips ☎0726.918.754 cinasrestaurant@mail.com

137. **Ajutor** bucatar, firma catering zona Dorobanti angajeaza ajutor bucatar. Program lucru: I-v 6.00-16.00, weekendul liber. Salariul 2500 lei. ☎0720.212.233

138. **Ajutor** bucatar, oferim un program flexibil, venituri motivante (salariu + tips), bonusuri lunare, masa si transportul asigurat ☎0731.322.472 nicoleta@stadio.ro

139. **Ajutor** bucatar, pentru linie autoservire, zona Militari. Program luni-vineri 8 ore, salariu atractiv. ☎0722.921.851

140. **Ajutor** bucatar, restaurant situat ultracentral angajeaza ajutor de bucatar cu experienta, venit fix (compus din salariu si tips). Transportul asigurat in tura de seara. Sunati luni-sambata intre orele 11.00-20.00. **2.500 L;** ☎0731.470.850

141. **Ajutor** bucatar, restaurant zona Dristor angajeaza urgent ajutor de bucatar, salariu 2400 lei plus tips si transport asigurat. Pentru mai multe detalii sunati va rog dupa ora 11, se dere experienta minim 2 ani. **2.400 L;** ☎0726.901.843 restaurantdristor2015@gmail.com

142. **Ajutor** bucatar, SC Libro Events anjajeaza ajutor de bucatar, pentru cantina in sector 3, cartierul 23 August. Program 12 h/24 h-12 h/48 h, experienta minim 1 an, salariul net 2000 lei si bonuri de masa de 15 lei pentru fieacre tura lucrata. ☎0736.857.351 vanzari@librocatering.ro

143. **Ajutor** bucatar, barman, livrator, personal pentru restaurant sector 4 ☎0785.225.000 mihailascu@prestopizza.ro

144. **Ajutor** bucatar, sandwich-uri Ajutor bucatar, sandwich-uri, Pipera. Pentru mai multe detalii ne puteti contacta la acest numar, ☎0725.132.133 recrutare@personnel.com.ro

145. **Ajutor** bucatar, spalator vase, fast food zona Piata Rosetti. Relatii tel. ☎0734.902.995

146. **Ajutor** bucatar, zona Berceni, ajutori bucatar, femei, pt. terasa restaurant in Sun Plaza, zona P-ta Sudului. Program 2 zile cu 2 libere, de la 9 la 22. Salariu 1500 plus tips., total cca 2700 Lei net. Relatii la tel. 0741252126 **2.700 L;** ☎0766.340.278/ 0728.968.315/ 0766.340.278

147. **Ajutor** bucatar/ Personal bucatarie Bistro situat pe C. Victoriei, (zona Amzei) angajeaza o persoana energica pt. ajutor bucatar (prajit cartofi, preparat sosuri, salate etc). Program: 2 zile lucratoare 2 zile libere. **2.200 L;** ☎0749.091.660 elena@openpub.ro

148. **Ajutor** bucatarie Restaurant-pub, piata Romana, Gradina Icoanei, angajeaza ajutoare bucatarie, 10.30-22.30; 2 zile cu 2 libere, 2.000 lei. www.restauranthome.ro **2.000 L;** ☎0722.509.794/ 0722.509.794

149. **Ajutor** cofetar salariu 3.000 Lei in mana, carte de munca, program o zi cu o zi, bonusuri si ore suplimentare platite ☎0728.028.827

150. **Ajutor** cofetar fara experienta tineri dornici de munca, seriosi, punctuali, fara experienta pentru ajutor cofetarie, loc de munca stabil, langa Oraselul Copiilor, firma din 99, mediu lucru placut, conditii deosebite, salariu bun ☎0729.737.619

151. **Ajutor** contabil Laboratorul de cofetarie angajeaza ajutor contabil pentru emiterea facturilor de vanzare in sitemul de gestiune SAGA, evidenta angajati, emitere stat de plata, declaratii, adeverinte salariati. ☎0785.137.937/ 0766.949.164

SALĂ DE SPORT ANGAJEAZĂ

FEMEIE DE SERVICIU

Contract de muncă, salariu atractiv, plătit la timp

Programări interviu la tel.: 021.316.09.62

152. **Ajutor contabil cu experienta in contabilitate si programul Saga minim 1 an, pentru cabinet contabilitate. CV: ☎0741.096.293 expert.office@gmail.com**

153. **Ajutor** de bucatar restaurant Calea Grivitei angajeaza ajutor de bucatar program luni-vineri, aproape de metrou, transport decontat, masa, echipa tanara. ☎0756.222.487 sonia.bistro46@yahoo.com

154. **Ajutor** de bucatar Restaurant Club Art-Papillon, strada Matei Voievod 66A, sector 2, Bucuresti, angajam ajutor de bucatar cu experienta, conditii avantajoase. mai multe detalii la telefon. ☎0722.240.900 clubart9@gmail.com

155. **Ajutor** de bucatar si bucatar Restaurantul Vivo isi mareste echipa. Se ofera pachet salarial atractiv peste media din domeniu, bonuri de masa, posibilitatea de promovare. Afi Cotroceni si Floreasca; ☎0763.198.299 mircea@vivorestaurants.com

156. **Ajutor de bucatar si femeie la vase pentru restaurant cu specific italian; ☎0728.602.283**

157. **Ajutor** de bucatar si femeie la vase, hotel 4 stele din Bucuresti angajam bucatar si ajutor de bucatar full time, salariu motivant si alte beneficii. ☎0756.072.311 georgiana.bontas@hotelsiqua.ro

158. **Ajutor** de bucatar, spalator de vase care isi doreste in acelasi timp sa invete si sa ajunga bucatar. Fiind un restaurant micuts una din sarcini este si spalarea vaselor. O masa pe zi, taxiul seara platit, contract ☎0728.742.999 timesushi.ro@gmail.com

159. **Ajutor** de bucatar, zona rece, pentru restaurant de zi, zona metrou Pipera. Program luni-vineri 07:00 - 16:00. Salariu 2.500 de Lei in functie de experienta **2.500 L;** ☎0731.493.180

160. **Ajutor** de macelar, restaurant central cauta ajutor de macelar. Pachet salarial atractiv, bonuri de masa. ☎0763.198.299 mircea@vivorestaurants.com

161. **Ajutor** de patiser cu experienta minumum, salariu 2.800-3.000 lei. ☎0722.244.791 office@tekso.ro

162. **Ajutor** de patiser Responsabilitati: prepararea produselor in conformitate cu retetele stabilite si cu normele igienico-sanitare; ☎0757.252.766

163. **Ajutor** educatoare Gradinita privata, Muncii Cautam ajutor de educatoare! O persoana cu vocatie, creativa, implicata, doritoare sa invete si sa "creasca" alaturi de noi si ai nostri copii. CV pe mail. ☎0771.168.576 contact.onceuponatime@yahoo.com

164. **Ajutor** in bucatarie Hug Cafe isi mareste echipa. Cautam colegi pentru postul de spalator vase. Programul este 2/2 conditii de munca avantajoase intr-un mediu placut. Salariul net 2.000 ron.Detalii la telefon:0744894286 ☎0744.894.286 remus20_08@yahoo.com

165. **Ajutor** macelar magazin Mizil, abatorul Peris pentru magazinul nostru din Mizil, cautam un lucrator comercial (ajutor macelar) serios si motivat sa se alature echipei noastre. **1.700 L;** ☎0741.222.279 daniela.gavril@agricover.ro

166. **Ajutor** macelar si macelar zona Piata 1 Mai, nr. tel. ☎0720.832.923 info@lamirceamacelaru.ro

167. **Ajutor** masinist tipar digital pentru tipografie producator de ambalaje din carton, lucru in ture, 8h, de luni- vineri. Salariu negociabil, decont transport abonament STB/ metrou/ tren/ maxi taxi ☎0786.514.661 ioana.lupu@displaygrup.ro

168. **Ajutor** ospatar si food runner, hai in echipa nostra, daca ai minim de experienta te asteptam la un interviu, program 2/2. ☎0756.110.089 dancristache23@gmail.com

169. **Ajutor** patiser cu experienta, str. Brezoianu nr. 10, sector 5, Bucuresti, sambata-duminica liber; ☎0722.558.062

170. **Ajutor** patiser, zona Mihai Bravu Vitan ☎0721.880.281

171. **Ajutor pizzar angajez pentru zona Rahova. Relatii la telefon; ☎0767.659.089**

172. **Ajutor** pizzar pentru locatii din zonele Titan, Colentina, Otopeni, Baneasa, Salariul 2.000 ron+ 300 lei tichete de masa, 50 lei decont transport, bonus din vanzari intre 100-500 lei; ☎0753.076.873

173. **Ajutor** shaormar, fara experienta CM perioada nedeterminata, 1 masa/ zi, salariu 2.200 lei, zona Berceni, training gratuit, se lucreaza 1 zi da, 1 nu, **2.200 L;** ☎0773.316.497 Neullanda@yahoo.com

174. **Ajutor** vopsitor Reprezentanta service camioane si remorci, angajam ajutor vopsitor camioane cu experienta, venituri lunare 2.000-4.000 lei, conditii bune de lucru, Bd. Preciziei nr. 11, sector 6, metrou Industriilor, **2.200 L;** ☎0749.102.523/ 0749.102.603 resurseumane@edparts.ro

175. **Ajutori** de bucatari (plita, salata) si femei spalat vase, pentru restaurant cu specific libanez si international. Tel. intre 10,00-22,00; ☎0760.299.166

176. **AMA CSSU angajeaza servanti pompieri barbati si femei. Cerinte: certificat calificare, studii medii, domiciliul in Bucuresti, program 12/24 cu 12/48, salariu motivant, conditii optime de lucru; 0213174276, 0720133112. ☎0720.133.112**

177. **Ambalator** Angajam pentru ambalare pe banda produse de unica folosinta. Program full time, 8 ore/zi, de luni pana vineri de la 08:00-16:30 (30 min pauza de masa). Salariu 1600 lei net, Sector 4, zona Lamotesti. ☎0736.711.855

178. **Ambalator** Laborator de cofetarie, angajam ambalator.Descrierea postului: ambalarea produselor de cofetarie si etichetarea lor, pregatirea comenzilor in vederea livrarii. ☎0743.776.828 dul_mi@yahoo.com

179. **Ambalator** / operator productie pentru fabrica in zona Caransebes cautam ambalatori / operatori productie, cu/fara experienta, fara limita de varsta, minim studii elementare.Detalii la Andreea Mocanu ☎0722.988.918 adina.vladau@hrtime.ro

180. **Ambalator** colete cu experienta (barbat), locul de munca se afla in Drumul Taberei, sector 6, B-dul Timisoara nr. 50, in incinta Fitoterapia, depozit Metalochimice. Salariul 2000 lei. Program:Luni-Vineri 08:00-18:00, Sambata 08:00-16:00, **2.000 L;** ☎0730.225.008 contact@metalochimice.ro

181. **Ambalator** manual, Companie cu domeniu de activitate in fabricarea produselor parafarmaceutice, cosmetice, suplimente alimentare, angajeaza ambalator manual, locatie Bacu, Com. Joita, Soseaua Ciorogarla 145. Pentru interviu se pot prezenta candidati si din Dragomiresti, Chiajna, Ciorogarla, Bolintin, Sabareni, Chitila. Disponibilitatea imediata constituie un avantaj. Tel./ CV email; ☎0743.226.225 office@eminvest.ro

182. **Ambalator** manual, Spot Vision Electric & Lighting depozit produse electrice angajeaza ambalator manual. Relatii la depozitul din Bucuresti, bd. Iuliu Maniu nr. 616, la tel. sau la email; ☎0745.968.910 alina@spotvisionelectric.ro

183. **Ambalator** marfa Firma dana prodcom family angajeaza ambalator marfa, femeie sau barbat, materia de ambalat fiind sare sau arpacas. Punct de lucru: Popesti Leordeni, strada Sperantei 16. Salariu atractiv. ☎0786.278.268/ 0723.508.147

184. **Ambalator** preparator, program de zi, pentru o fabrica industrie alimentara din Bucuresti, oferim: contract perioada nedeterminata, decont transport + masa asigurata, program d-j ,salariul net 2.000 Lei ☎0729.699.825

185. **Ambalator,** ambalatoare producator de semi prearate din carne, cu sediul in Tunari - IF, angajeaza amblator/oare. Oferim: salariul motivant, bonuri de masa 15 ron/ zi, masa calda, transport asigurat. Detalii; ☎0799.933.172 eugenia.enescu@convenience.ro

186. **Ambalator,** preparator program de noapte, pentru o fabrica industrie alimentara din Bucuresti, salariu 2.300 Lei, masa asigurata si decont transport info tel., ☎0729.699.825

187. **Ambalatori** carti caiete urgent in tipografie, salariu 1.890 Lei net, bonuri de masa 15 Lei/zi, naveta 120 Lei, bonus de prezenta 252 Lei, contract perioada determinata, program 12h/zi locatie sector 4 **2.500 L;** ☎0770.334.947

188. **Ambalatori** in depozit farmaceutice, urgent, salariu 1300 Lei, 350 Lei bonus, 230 Lei bonuri. Program luni-vineri 08.00-17.00. Locatia Chitila. Pentru mai multe detalii sunati la telefon **1.880 L;** ☎0725.494.404

189. **Ambalatori** in depozit medicamente salariu 1.300 Lei, 350 Lei bonus, 230 Lei bonuri. Program luni-vineri 08 00-17 00. Locatia Chitila. Pentru mai multe detalii sunati la telefon **1.880 L;** ☎0725.494.404

190. **Ambalatori** manuali in fabrica panificatie sector 5. Program 12 h/36 h libere. Salariu intre 1.600-1.700 Lei net. Tichete de masa de 15 Lei/ zi. Decont transport. Mai multe detalii la telefon **1.700 L;** ☎0756.122.764

191. **Ambalatori** pensionari, fabrica detergenti sector 3 angajeaza ambalatori pensionari, chimisti, automatist. Asiguram cazare. www.arcalux.ro ☎0722.404.983 arcalux@yahoo.com

192. **Ambalatori** produse alimentare zona Jilava personal calificat si necalificat (femei si barbati), pt sectie ambalat produse alimentare. Program de 8 ore l-v, salariu atractiv, se asigura transport. Salariu net cuprins 2.000 - 2.300 ron. ☎0769.250.759 vanzari@sare.ro

193. **Ambalatori,** productie cosmetica. Conditii de munca deosebite. Program de lucru 07.30 - 16.00. Salariu 1.800 Lei net inclus si bonuri de masa, locatie Bucuresti, bd. Preciziei ionel.gherghe@exmobi.ro

ANGAJĂM AGENȚI CURĂȚENIE

TURA DE NOAPTE SAU ZI

SEDIU BIROURI ÎN BUCUREȘTI ȘI OTOPENI

- Condiții avantajoase de salarizare,
- Bonuri de masă,
- Plată ore suplimentare,
- Bonusuri

Puteți să ne contactați de luni până vineri între orele 9.00-18.00 la telefon:

0784.290.182

OPERATORI UTILAJE TERASIERE

(buldozer, excavator) cu atestat

PERSONAL NECALIFICAT

în localitatea Mavrodin, judeţul Teleorman

Salariu fix + tichete de masă + bonusuri.

Telefon: 0721 250 165

LOCURI DE MUNCĂ

HIPER AMBROZIA angajează:

- GESTIONAR (experiența obligatorie)
- AGENT VÂNZĂRI; - ȘOFER LIVRATOR
- AMBALATOR; - AJUTOR COFETĂRIE- PATISERIE
- ÎNCĂRCĂTOR- DESCĂRCĂTOR
- PERSONAL CURĂȚENIE

AMBROZIA

Salariu și program avantajos.
Contract de muncă.
Cerințe: atitudine pozitivă, amabilitate

0766.228.629 sunați între 9.30-17.00

194. **Ambalatori,** femei in domeniul prelucrarii pestelui urgent. Angajam personal feminin pentru posturile de ambalatori in domeniul prelucrarii pestelui, cu sau fara experienta. Salariul net 2000 lei + bonuri de masa 320 lei. + decont transport. **2.000 L;** ☎0758.836.248/ 0744.858.977 hr@negro2000.ro

195. **Ambulantier** Salvarea PULS angajeaza ambulantier/conducator auto, relatii la telefon ☎0219290

196. **Angajam** sofer categoria B, C. Firma de productie materiale publicitare angajeaza sofer categoria B, C pentru transport materiale si aprovizionere in Bucuresti si in tara. Sediul firmei este in zona metrou Republica. Se ofera bonuri de masa si salariu motivant. **2.400 L;** ☎0722.358.143 office@idealmedia.ro

197. **Animator** socio-educativ cautam colegi cu simtul umorului si drag de a interactiona cu copii pentru pozitia de supraveghetor/ animator socio-educativ copii pentru locatie situata in Mega Mall **1.600 L;** ☎0756.060.008 andreea@gymboland.ro

198. **ANMDMR** scoate la concurs un post de conducere ANMDMR scoate la concurs, în vederea angaj?rii cu contract individual de munc?, pe durat? nedeterminat?, cu norm? întreag?, postul cu func?ie de conducere, contractual vacant de Director DRUMC.

199. **Aplicatori** pardoseli epoxidice si poliuretanice angajam personal in constructii, aplicarea de podele epoxidice si poliuretanice. Se lucreaza atat in Bucuresti cat si in tara, Experienta constituie avantaj, Salarizare motivanta, transport si cazare. **4.000 L;** ☎0720.026.156 cornel.feraru@personnel.com.ro

200. **As.Tinichigiu** -fara experienta Service camioane si remorci - Reprezentanta , angajam muncitori, tineri fara experienta ,oferim invatarea unei meserii de tinichigiu,vopsitor sau mecanic auto , venit atractiv , 2-3 persoane,conditii bune de lucru,zona Preciziei, Militari , va rugam cv la **2.000 L;** ☎0749.102.523/ 0749.102.603 resurseumane@edparts.ro

201. **Asamblori** jucarii doamne indemanatice si rapide pentru asamblat jucarii banda. Contract de munca, program de la ora 06.15-14.15, de luni pana sambata, Sector 3, Fizicienilor, salariul 1700 +tichete de masa+decont transport. **1.500 L;** ☎0729.067.080 bruo@romtatay.ro

202. **Asistent** electrician auto reprezentanta service camioane si remorci angajam asistent electrician auto,diploma de electrician, fara experienta oferim conditii bune de lucru, bd. Preciziei, rog trimiteti CV la email; **2.400 L;** ☎0749.102.603/ 0749.102.608 resurseumane@edparts.ro

203. **Asistent** manager secretara, corespondenta, prezentare oferte, reprezentare, agenda zilnica. Salariul atractiv, carte de munca, ultracentral; **5.000 L;** victor.serini@gmail.com

204. **Asistent** manager cu experienta in salon de infrumusetare, salariu 2500+920 lei carte de munca platita pe 8 ore, program 2 zile cu 2, zona metrou Gorjului. Va rog cv pe mail. Detalii la tel., **2.500 L;** ☎0724.357.422 office@cmstill.ro

205. **Asistent** manager societate import si distributie dispozitive medicale, cunostinte avansate PC si limba engleza, permisul auto constituie avantaj; ☎0744.377.851

206. **Asistent** manager vanzari magazin mall Baneasa, program flexibil, 2500 ron plus carte de munca, preferabil studenti. Va rugam trimiteti CV-urile dumneavoastra la office@top-tea-company.ro ☎0762.454.414 office@top-tea-company.ro

207. **Asistent** manager, secretara Voluntari, Pod Europa pentru firma instalatii, prog. L - V 8-17, cu experienta in secretariat, operare PC, navigare internet, capacitate de organizare a timpului si seriozitate, CV si poze la email de mai jos, birouri. Voluntari. 3.000 brut office@gemix.ro **3.000 L;** office@gemix.ro

208. **Asistent** mecanic pentru reprezentanta service camioane si remorci, ucenici, fara experienta, cu diploma de mecanic, oferim conditii bune de lucru, oferim specializare, seriozitate, Preciziei nr. 11. **2.000 L;** ☎0749.102.608/ 0749.102.523 resurseumane@edparts.ro

209. **Asistent** medical experienta minim 2 ani pentru serviciul de medicina muncii, rog seriozitate. Pentru asistent medical obligatoriu permis cat. B. Salariu negociabil in cadrul interviului; ☎0737.800.966 crismedfamily4@gmail.com

210. **Asistent** medical, infirmiere Caminul de Batrani Colosseum din Bucuresti, sector 5, angajeaza asistenta medicala si infirmiere. Pentru mai multe informatii putem fi contactati la numarul de telefon. ☎0722.266.143 patuleavirgil@yahoo.com

211. **Asistent** vanzari la insula de palarii Jos Palaria in Mall Promenada (Bucuresti). Experienta in vanzari constituie avantaj. Full time sau part time. Colectiv tanar, salariu atractiv ☎0726.181.960 contact@jospalaria.com

212. **Asistenta** general manager asistenta presedinte companie, perfect engleza (scris, citit)/ turca avantaj flexibila, oferim cazare, carte munca, salariu 6.000 roni, in functie de experienta si pregatire. Cv cu poza pe mail. Asteptam provincia. **6.000 L;** ☎+40744526809 uticafj@yahoo.com

213. **Asistenta medical cu experienta, pt. camin de batrani. Program in ture, salariu intre 2.800-3.000 lei; ☎0746.160.384**

214. **Asistenta** medicala Angajam asistente medicale cu experienta pt. camin persoane varstnice, program part time sau full time, conditii foarte bune, carte de munca, salariul la timp, echipa buna. Oferim si cerem seriozitate. ☎0731.425.153 seniormed@yahoo.com

215. **Asistenta** medicala angajez asistenta medicala la un camin de batrani, situat in zona Ciorogarla. Cautam persoane serioase cu experienta, rabdatoare si capabile in ingrijirea batranilor. ☎0723.273.520/ 0723.699.801 casaprimitoare@yahoo.com

216. **ASISTENTA MEDICALA ASISTENTA, ASISTENT ANGAJAM PENTRU CAMIN DE BATRANI ZONA PANTELIMON; ☎0769.606.639**

217. **Asistenta** medicala stomatologie, clinica stomatologica Art Implant, situata in Zona Unirii, angajeaza Asistente Medicale pe program de 8 ore. Atributii: lucru langa medic si sterilizare. Asistenta nu va face receptie sau curatenie.Se poate opta pentru: chirurgie, ortodontie, protetica, sterilizare, estetica faciala. **3.000 L;** ☎0731.321.111 artimplant@artimplant.ro

218. **Asistenta** personala - secretara esti o persoana sociabila? Ai o varsta cuprinsa intre 20 si 40 de ani? Trimite 2 poze recente si cv-ul tau. Birou ft aprope de iesire metro aviatorilorContract de munca, program luni- vineri **800 €;** office@gelatomio.ro

219. **Asistenta** stomatologie Clinca medicala QMed pentru Clinica QMed Brancoveanu. Salariu motivant. Mediu de lucru exceptional. ☎0754.547.162 contracte.qmed@gmail.com

220. **Asistente** medicale, medici , biologi, informaticieni, cadre didactice, secretara cunostinte PC, femeie serviciu pt Scoala Postliceala FEG Bucuresti, trimiteti CV pe email: ☎0752.886.260 scoala_feg@yahoo.com

221. **Asociatia** de Proprietari din Sos. Giurgiului nr. 124, sect. 4 Bucuresti angajeaza femeie de serviciu cu program 4 ore pe zi. Salariu este de 850 lei net+ taxe si impozite. Administrator; ☎0729.515.730

222. **Atelier** de broderie computerizata face angajari experienta poate fi un avantaj. Asiguram instruire tehnica, pachet salarial motivant, ore suplimentare platite in mod real. Relatii la tel: ☎0726.289.126/ 021.222.96.56 tigla_constantin@yahoo.com

223. **ATY Fashion angajeaza confectionere, cu experienta pt masina simpla, triplok, contract de munca, program de 8 ore. Sector 2, zona Morarilor, Bucuresti; ☎0732.224.444**

224. **Automacaragiu,** firma utilaje constructii angajeaza pentru zona Bucuresti si imprejurimi. Salariu motivant ☎0726.125.323 baltaretuemil@yahoo.com

225. **Autoritatea** Nationala Fitosanitara, cu sediul in Voluntari, bd. Voluntari nr. 11, jud. Ilfov, organizeaza concurs de recrutare in data de 12.11.2019, pentru ocuparea a 2 posturi contractuale de executie vacante, dupa cum urmeaza: 1. Tehnician in cadrul laboratorului de Entomologie; 2. Tehnician in cadrul serviciului Resurse umane administrativ. Cerinte pentru ocuparea posturilor: -studii liceale, respectiv studii medii liceale, finalizare cu diploma de bacalaureat, cu minim 2 ani vechime in specialitatea studiilor. Concursul se va desfasura la sediul Autoritatii Nationale Fitosanitare pe data de 12.11.2019, incepand cu ora 10.00 si va consta in o proba unica strisa. Dosarele de inscriere la concurs trebuie sa cuprinda in mod obligatoriu documentele prevazute la art. 6 din H.G. nr. 286/2011 pentru aprobarea Regulamentului-cadru privind stabilirea principiilor generale de ocupare a unui post vacant corespunzator functiilor contractuale si se depun la sediul Autoritatii Nationale Fitosanitare in termen de 10 zile lucratoare de la data publicarii in Monitorul Oficial. Conditiile de participare la concurs si bibliografia se afiseaza la sediul si pe site-ul Autoritatii Nationale Fitosanitare: http://anfdf.ro. Relatii suplimentare la telefon: ☎021.270.32.54/ 021.270.32.60

226. **Baiat,** firma de croitorie angajeaza baiat pentru ajutor la croit si carat materiale. Program l-v 8.00-16.30. Zona Piata Sudului. ☎0745.656.694 andreea.cotoara@coolibri.ro

227. **Baieti** sau fete angajez pt. impartirea pliantelor. Oferim intre 1.500 -1.800 ron; ☎0768.688.440

228. **Barbati** curatenie, urgent, firma de curatenie angajam pentru sediu/ cladire birouri in zona Militari Preciziei. Program 06:00-14:30, 8 ore ☎0763.788.002

229. **Barbati** in aeroport pentru descarcare bagaje salariu 2.200 Lei net total bonuri, naveta. Program 12-24, 12-48, 2 zile cu 2 zile, 12 h/zi. Locatia terminal plecari. Sunati la telefon **2.200 L;** ☎0725.494.404

230. **Barbati** in fabrica medicamente sector 3, salariu 1.600 Lei, 300 Lei bonuri. Program 8 h/zi in 3 schimburi. Se cer 8 clase finalizate. Locatia Bucuresti, sector 3 Theodor Pallady. Pentru detalii suna **1.900 L;** ☎0725.494.404

231. **Barbati** muncitori necalificati pe sectia de cantarire cutii medicamente in fabrica farmaceutice, sector 3 urgent. Salariu net 1.700 Ron, tichete 300 Ron, alte beneficii. Program 8 ore L-V/ 2 schimburi. Cerinte 8 clase, cazier curat **2.000 L;** ☎0749.608.510

232. **Barbati** muncitori necalificati urgent pentru manipulare marfa, tigari, Otopeni. Venit net 2.050 Ron bonuri si bonus incluse, spor de noapte. Program 8 ore L-V/3 schimburi. Cerinte 8 clase, cazier curat **2.050 L;** ☎0749.608.510

233. **Barbati** muncitori necalificati, fabrica medicamente sector 3 angajam urgent pe sectia de cantarire medicamente. Venit net lunar 2.000 Ron, tichete incluse, alte beneficii. Program 8 ore L-V/ 2schimburi. Cerinte 8 clase, cazier curat **2.000 L;** ☎0749.608.510

234. **Barbati** necalificati, asezare marfa pe paleti urgent pentru depozit tigari Otopeni, venit net lunar 2.050 Lei, bonuri si bonus incluse, spor de noapte. Program 8 ore L-V/3 schimburi. Cerinte 8 clase, cazier curat **2.050 L;** ☎0749.608.510

235. **Barbati** operatori productie urgent pentru fabrica carduri, sector 1. Salariu 1.700 Lei net, tichete de masa 300 Lei, spor de noapte, transport asigurat, program 8h/zi, luni-vineri, in schimburi **2.000 L;** ☎0770.334.947

236. **Barbati** si femei pentru curatenie blocuri, spatii verzi, interventii. ☎0766.866.075/ 0735.214.123

237. **Barista,** lucrator comercial, lucrator bucatarie Cerinte: Experienta in industria alimentara/ bar si servirea clientilor. Beneficii: salariul atractiv 1800 - 2.400 lei net. Tichete de masa 15 RON. Asigurare medicala private. Locatie: Pipera. Pentru mai multe detalii ne puteti contacta la acest numar: 0725.132.133. ☎0725.132.133 recrutare@personnel.com.ro

238. **Barista,** preferabil cu experienta, pentru Coffeeshop din zona centrala. Mai multe informatii la tel. sau CV in email ☎0772.258.664 ella.translucid@gmail.com

239. **Barman** pentru loc joaca copii in cadrul Mega Mall. Program de lucru in ture 9-17:30, 14:00-22:30, 8h/zi, 5 zile/saptamana, cu 2 zile libere; **1.800 L;** ☎0756.060.008 andreea@gymboland.ro

240. **Barman pentru restaurant central; ☎0768.408.273**

241. **Barman** Restaurant Marty Sun Plaza angajeaza barman. ☎0738.743.584/ 0738.743.584 jobs@martyrestaurants.com

242. **Barman** restaurant zona Pipera, program una cu una, salariu 2000 plus procente, cautam persoana serioasa, atenta si cu experienta. **2.000 L;** ☎0722.533.439 bbq.grill.pipera@gmail.com

243. **Barman** / ospatar angajam barman/ospatar, mediu de lucru placut, program doua cu doua, masa asigurata, contract de munca full time. Salariu minim pe economie + tips 1500-2000 luna). Experienta minima necesara. ☎0773.802.387

244. **Barman** Angelo Grasso Restaurant Angelo Grasso (Piata Universitatii) cauta persoana muncitoare si de incredere pentru postul de Barman. Oferim salariu atractiv, carte de munca si mediu de lucru placut. ☎0722.670.744/ 0722.670.744 office@angelograsso.ro

245. **Barman** fata, fata prezentabila. Club restaurant bar piscina terasa evenimente ☎0767.250.075

246. **Barman** pentru restaurant cu specific italian nou deschis, situat pe Calea Dorobanti. Program 2 zile cu 2 zile, salariu 2.000 Lei. **2.000 L;** ☎0724.214.554

247. **Barman** sector 5, o zi cu o zi **3.200 L;** ☎0745.009.700

248. **Barman,** ospatar fete si baieti cu/ fara experienta in domeniu, Pe Motoare Bar&Grill angajeaza pentru locatia din Militari sau Crangasi. Suntem cu vechime de 4 ani in domeniu. Cautam seriozitate si aspect fizic placut. ☎0726.721.031/ 0723.659.954 Iulian_bancianu@yahoo.com

249. **Barman,** ospatar, picol Bistro din Moara Vlasiei angajeaza, barman, ospatar, picol, oferim salariu atractiv, decontam transport (masina personala), contract de munca. ☎0737.211.584/ 0737.211.584 officenutricomsystems@gmail.com

250. **Barman,** ospatari, picoli cu experienta, fete sau baieti pt. locatie Centrul Vechi Bucuresti; ☎0747.766.484

251. **Barmani** fara experienta, Calea Grivitei nr. 160A; ☎0746.243.174

252. **Barmani** si ospatari, hotelul Sheraton Bucuresti angajeaza barmani si ospatari, fete si baieti, cu sau fara experienta. CV-urile se pot depune personal la receptia hotelului sau la adresa de email mentionata ☎021.201.50.00 hr@sheratonbucharest.com

253. **Barmani,** pentru berarie din Centrul Vechi. Program in ture, flexibil. 2 cu 2 libere. Va rog sunati la nr de telefon **2.200 L;** ☎0736.833.333 oktoberfestrecrut@gmail.com

254. **Barmani,** barmanite, pt. Luna Cafe & Bistro. Program de lucru avantajos, salariu negociabil, tips intre 1500-2000 lei/luna. Punct lucru: str. Viitorului 32, sector 2, punct reper Piata Gemeni. Evenimente in fiecare weekend. **2.200 L;** ☎0771.609.431 office@calefuna.ro

255. **Beauty** salon Salon in sect 3 cu vechime 9 ani angajeaza coafeza si ucenic coafor,persoane serioase,muncitoare si dornice sa evolueze in domeniu! Conditii si salarizare excelente! Rugam si oferim seriozitate! ☎0722.132.892/ 0728.844.470 simona.zuza@yahoo.com

256. **Beauty** salon sector 1 angajeaza personal Balans Salon cauta personal pentru coafor, frizerie si cosmetica pentru a se alatura echipei noastre. Contract CM, mediu placut. Detalii la: ☎0767.742.708 balans.salon@gmail.com

257. **Beer** bartender Indragostit de bere si care vrea sa faca parte dintr-o echipa dinamica, bonusuri, salariu motivational. Contact tel. sau email: office@curteaberarilor.com ☎0735.861.681/ 0735.861.682 office@curteaberarilor.com

258. **Berceni,** lucratori pizzerie cu/fara experienta suntem in cautarea a doi colegi harnici pentru posturile de casier si pizzar. **1.900 L;** ☎0371.785.293 e.popa.dodopizza@gmail.com

259. **BGS** angajeaza: agenti de securitate, agenti de interventie, plata salariilor la timp, contract de munca integral, sarbatori legale platite dublu, prime/ bonusuri, calificare profesionala gratuita, stabilitate la locul de munca, servicii medicale gratuite. Interviuri: Calea Vitan 293, sector 3, Bucuresti (vis a vis de Targul Vitan). Relatii la tel.: ☎0749.062.295

260. **BGS** Motors Service firma service auto angajeaza colantatori. Plata salariilor de timp, contract munca integral, sarbatori legale platite dublu, stabilitatea locului de munca. Contact: ☎0745.103.433

261. **Birou** Notarial Birou Notarial din Bucuresti cauta operator pc cu viteza de redactare pe calculator. ☎0723.390.061/ 0723.389.990 popa_tamara@yahoo.com

262. **Bona copil 1 an si 8 luni, Universitate, 3.000 L; ☎0726.256.070**

263. **Bona copil 10 luni, Aviatiei, 2.500 L; ☎0726.256.070**

264. **Bona copil 8 luni, Colentina, 2.400 L; ☎021.310.74.03**

265. **Bona** 6 ore, 2000 lei, Piata Muncii Cautam o doamna pe termen lung care sa aiba grija de o fetita de 1 an si 8 luni, 6 ore pe zi, de luni pana vineri, sector 3, Piata Muncii, rond Alba Iulia, salariul 2000 de lei. Agentie fara comision. **2.000 L;** ☎0720.689.454 office@elite-recruitment.ro

266. **Bona** 9 h/zi pentru baietel de 1 an 10 luni, program l-v 7,45-17. Cerinte minime: experienta anterioara ca bona, nefumatoare, flexibilitate la program. Inclusiv gatit pt copil. Piata Chibrit metrou 1 Mai. Salariul 2.300 lei plus concedii platite. **2.300 L;** ☎0771.660.221

267. **Bona cautam, copil 2 ani, Cotroceni, 2.200 L; ☎0726.256.070**

268. **Bona copil 2 ani cautam, Titan, 2.200 L; ☎0726.256.070**

269. **Bona** copil 4 ani, program de la 13:00-17:30, Dristor- Mall Vitan, 2000 lei. Bona copil 3 luni jumate, program 8 ore, Otopeni, 2000 lei. Bona copil 4 ani jumate, program 8 ore, Cotroceni, 2400 lei. Bona copil 2 ani, program 8 h, Piata Gemeni, 2300 lei. ☎0764.185.105/ 0764.949.331

270. **Bona copil 9 luni cautam, Militari, 2.300 L; ☎021.310.74.03**

271. **Bona** externa sector 4 program 8 h l-v 09-17 gemeni 3 luni mama este acasa. Dorim o persoana energica ajutor pt mama locuim in apropiere de gura de metrou Berceni Sun Plaza. 2.500 ron dar poate fi discutabil in functie de exp. **2.500 L;** ☎0770.511.079

272. **Bona** in Paradisul Verde, Corbeanca, bona pentru familie din Paradisul Verde, Corbeanca. Program: 8-9 ore/zi, de luni pana vineri. Oferta salariala deosebita si transport decontat. Daca esti interesata de acest post, asteptam sa ne contactezi. Vrem sa te cunoastem. **3.000 L;** ☎0735.179.929/ 0371.183.146 office@profiles.ro

273. **Bona** intern copil 1 an si 10 luni, Piata Domenii, 4000 lei. Bona copil 1 an si 9 luni, Baneasa Gradina Zoologica, 9 ore, 2500 lei.Menaj, de luni pana vineri, 8 ore, Baneasa, 3000 lei. Bona copil 1 an si jumatate, 10 ore, Bucurestii Noi, 2500 lei. ☎0764.185.105/ 0764.949.331

274. **Bona interna (cazare inclusa), Pipera, bebe 6 luni, 3.000 - 3.500 lei/luna, 5 zile libere. Agentie; ☎0721.796.468/ 0726.334.403**

275. **Bona** interna in Bucuresti pentru familie deosebita. Atributii: activitati specifice de baby-sitting. Beneficii: decontare transport, hrana si cazare, telefon mobil. Programeaza o intalnire sau trimite CV **3.500 L;** ☎0735.179.929/ 021.223.23.59 office@profiles.ro

276. **Bona, 10,00-19,00 luni-vineri, baietel 2 ani, zona Bucurestii Noi. Agentie, 2.000 L; ☎0721.796.468/ 0726.334.403**

277. **Bona,** menajera, ingrijitoare batrani in Bucuresti angajam personal pentru familii deosebite din Bucuresti, Daca ai experienta si esti interesata de un loc de munca serios, suna si programeaza o intalnire cu noi. Te vom prezenta clientilor nostri. **3.000 L;** ☎0735.179.929/ 0371.183.146 office@profiles.ro

278. **Bona,** part time, familie serioasa, cautam pentru fiica noastra cu nevoi speciale, o persoana, fie studenta ori la postliceeala, sau absolvenita de liceu, pentru activitate zilnica intre orele 8.00-13.30, zona metrou Pacii, salariu motivant . **1.500 L;** ☎0745.111.361 ioan.tom1971@yahoo.com

279. **Bona,** sector 3 Domana tanara sa aibe grija de baietii nostri cu varste de 3 si 7 ani (cel mic la gradi si cel mare la scoala distanta foarte scurta de casa ambele). Salariu 3.000 ron program 10 h /zi l -v. **3.000 L;** ☎0772.276.051

280. **Broderie** Fabrica de broderie, zona Piata Domenii angajeaza femei cu sau fara experienta in domeniu; ☎021.224.47.00

281. **Brodeza** angajam brodeza cu experienta (minim 3 ani) pentru masina de brodat industriala (salariu atractiv, bonuri de masa). Zona Piata Sudului. Program L-V de la 8.00-16.30. ☎0745.656.694 andreea.cotoara@coolibri.ro

282. **Brokeri** imobiliari. Agentie imobiliara angajeaza brokeri imobiliari, studenti, studente. Program flexibil, comision atractiv, cu sau fara experienta. Sector 2, zona Diham; ☎0765.404.303

283. **Brutar** program l-v, 8-16, adresa punct de lucru, Sos. Orhideelor, nr. 31-33, sector 1, punct de reper Gara Basarab-Careffour Orhideea, pentru preparare si coacere chifle (min 500 buc) zilnic. Cuptor electric. **2.500 L;** ☎0736.952.535/ 0736.952.535 barmifood@gmail.com

284. **Brutar-** Auchan Berceni. Experienta in pregatirea diferitelor produse proaspete si specialitati. Scoala profesionala de profil sau diploma de calificare in domeniu. CV-urile pot fi trimise la adresa de e-mail sau depuse la Serviciul Clienti din incinta magazinului in urna special amenajata. Informatii pot fi obtinute la nr tel. Te asteptam in echipa noastra! ☎0374.859.000 bucuresti@auchan.ro

285. **Brutar.** Fabrica de paine piata Moghioros angajeaza brutar. Salariu atractiv. Rugam seriozitate. ☎0784.227.774

286. **Brutari,** patiseri, covrigari malaxoristi, vanzatoare, soferi si muncitori necalificati pt. fabrica de paine din sect. 2. Informatii tel. ☎0751.066.625

287. **Bucatar** Andy Park Ballroom din Oraselul Copiilor angajeaza bucatar, program 2/2, salariu 4000 Ron, **4.000 L;** ☎0726.477.406 mihalachecristian75@yahoo.ro

288. **Bucatar** Autoservire, sector 2, zona Foisor, angajeaza bucatar, program luni-vineri. ☎0744.534.873/ 0722.201.802

289. **Bucatar** bucatar, ajutor de bucatar in Magurele, Ilfov, asiguram salariu motivant, contract de munca individual, masa zilnica. **4.500 L;** ☎0723.580.658

290. **Bucatar** dornic se dezvolte profesional si sa lucreze la cele mai inalte standarde. ☎0730.489.509 ciumaclaurentiu@gmail.com

291. **Bucatar** restaurant select zona centrala angajeaza bucatar. Se ofera: salariu motivant, program 2/2, carte de munca. Dorim: persoana tanara, cu idei. pt. detalii sunati la tel; ☎0724.893.394/ 0729.924.418 adrian.cibotariu890420@gmail.com

292. **Bucatar** Restaurant zona Dristor angajeaza urgent bucatar, se cere seriozitate, experienta, contract de munca, salariu intre 3300-4000 lei net tips si transport asigurat, sunati dupa ora 11. **4.000 L;** ☎0726.901.843/ 0726.901.843 restaurantdristor2015@gmail.com

293. **Bucatar** Restaurantul Aria Gourmet Burger, zona Universitate, angajeaza bucatar. Program 2/2, ctr. munca, salariu, tips; ☎0751.242.660 office@ariaburger.ro

294. **Bucatar** si femeie la vase pentru linie autoservire zona Dorobanti. Program luni-vineri, 8 ore. Salariu excelent. ☎0721.977.204

295. **Bucatar** Trattoria Giovane din Oraselul Copiilor angajeaza Bucatar pentru A La Carte si Evenimente program 2/2, salariu 4000 ron. **4.000 L;** ☎0726.477.406 mihalachecristian75@yahoo.ro

296. **Bucatar** (mediteranean), ajutor bucatar (cu sau fara experienta), ospatar/ospatarita pentru restaurant zona Piata 1 Mai; ☎0756.410.932

MAIRON angajează

pentru depozit produse metalurgice

Sediul BUCUREȘTI - sector 3, incinta Faur, Poarta 4

- GESTIONAR
- MUNCITOR CALIFICAT/ NECALIFICAT

Informații suplimentare la: 0721.22.99.71

297. **Bucatar** 2 posturi; ajutor bucatar 2 posturi; salatier 2 posturi; muncitor necalificat 2 posturi; spalator vase 2 posturi; transator carne, peste, legume 1 post; personal ce se poate adapta usor pentru pregatirea micului dejun 1 post; ☎0729.916.076/ 0729.112.131

298. **Bucatar** Afi Mall, BistroThe Corner, Afi Palace Cotroceni angajeaza bucatar pentru mancare de linie si a la carte. Salariu motivant, bonuri de masa, concediu platit, echipa dinamica, contract de munca, program 2 cu 2 ☎0730.494.669/ 0724.278.296

299. **Bucatar** catering ajutor femeie la vase curatenie bucatar catering ajutor bucatar femeie la vase curatenie, sector 4. Program luni-vineri sau miercuri-duminica, colaborare evenimente. Societate responsabila, serioasa cu experienta pe piata Horeca ofera carte de munca, salariu negociabil in functie de aptitudini, perioada de proba platita. ☎0723.367.885/ 0724.248.428

300. **Bucatar** cu experienta pentru High Class Coffee & Lounge, bd. Burebista nr. 2, rond Alba Iulia. Va rugam sa lasati CV-ul pe adresa de e-mail. Multumesc ☎0765.502.088 highclasscoffeelounge@yahoo.com

301. **Bucatar** cu experienta pentru restaruant cu livrare la domiciliu si linie calda, zona Otopeni. Programul si salariul se discuta la interviu; ☎0753.076.873

302. **Bucatar** cu experienta relevanta, urgent, pt. bucatarie tip "impinge tava", zona Mosilor, functionala si cu clientela formata. Solicitam experienta in bucatarie si gestionarea acestela. Poate veni cu ajutor. Detalii suplimentare la interviu. ☎0761.686.754 catalintenea@yahoo.com

303. **Bucatar** cu experienta, pentru firma catering specific romanesc, program de luni pana vineri de la 7 la 16 cu sambata, duminica si sarbatori legale zile intotdeauna libere ☎0758.200.419 Deliu-mircea27@gmail.com

304. **Bucatar** cu experienta, program de noapte. Firma catering, cautam bucatar tura de noapte pentru contracte (scoli, gradinite). Program: duminica - joi de la 22:00 la 7:00.Zona Aparatorii Patriei - Sector 4.Salariu 3000 lei - negociabil. ☎0757.574.194

305. **Bucatar** cu minimum 5 ani experienta Nomad Skybar, Centrul Istoric, Bucuresti angajeaza Bucatar cu minimum 5 ani experienta. Oferim conditii excelente de munca si un salariu atractiv. Detalii la tel/CV la adresa de mail mentionata in anunt ☎0741.448.080 officehr@nomad-skybar.ro

306. **Bucatar** gradinita gradinita particulara - Piata Muncii cauta o doamna pentru a pregati pranzul copiilor 80 copii). Se ofera cursuri de bucatar. ☎0771.168.576 contact.onceuponatime@yahoo.com

307. **Bucatar** La lancu cu si fara experienta restaurantul La lancu cauta bucatari cu si fara experienta pentru restaurant cu specific international. Salariu atractiv, program in ture, transport la plecare, tips. ☎0786.761.087 adamache.alex@gmail.com

308. **Bucatar** pentru linia calda Ai Sushi Bar, localizat pe str. Paris 71, Bucuresti, angajeaza bucatar pentru linia calda. Experienta nu este obligatorie. Program de lucru 2/2.Date de contact: tel./email. ☎0763.116.998 ai.livrare@gmail.com

309. **Bucatar** pentru locatie din Afi Mall Cotroceni Salariu + bonuri de masa + mese gratuite. Concedii platite. Program 2 zile cu 2 zile libere. Echipa tanara si dinamica, conditii bune de munca ☎0730.494.669

310. **Bucatar** pentru pub central cautam un bucatar tanar si serios cu experienta, salariu 2.500 lei si este negociabil in functie de experienta, program 2/2, tips si transport asigurat; ☎0756.110.089 dancristache23@gmail.com

311. **Bucatar** pentru sectia calda, restaurante de top angajeaza bucatar tigai, salariu motivant + tips, bonusuri lunare, program flexibil, masa si transportul asigurate ☎0731.322.472 resurse.umane@stadio.ro

312. **Bucatar** pizzar ajutor bucatar livrator restaurant care functioneaza in sistem de livrare angajaza personal: pizzar 2 posturi, bucatar 1 post, ajutor bucatar 2 posturi, livrator 2 posturi.Zona: Chiajna-Militari. ☎0745.307.225 Dorobantdelivery@gmail.com

313. **Bucatar** pt. cald/rece, ospatar, brutar, hostess Bucatar cald/rece, ospatar, brutar, pizzar, hostess. Pregatim retete traditional-romanesti. Calificare la locul de munca. Conditii de lucru, salarizare. Restaurant Voievodal Baneasa sec.1, Bucuresti. ☎+40212324582/ 0733.159.846/ 021.232.45.82 rezervari@restaurantvoievodal.ro

314. **Bucatar** restaurant, hotel Castelnor, jud. Sibiu cu experienta pentru locatie noua de 4 stele. Salariu atractiv, bonuri de masa, sistem bonificare. Acceptam si familii (cupluri). ☎0734.899.239 office@castelnor.ro

315. **Bucatar** salate si deserturi pentru restaurant situat in sectorul 6, langa mall Plaza Romania. Vei avea un salariu motivant, bonusuri lunare, masa de pranz asigurata, un discount semnificativ si te vom ajuta s? te dezvolti. ☎0728.842.997 hotelwestplaza2011@gmail.com

316. **Bucatar** sectia calda Restaurant Nor, vei avea un salariu motivant + tips, program flexibil, transportul si masa asigurate. ☎0731.322.472 resurse.umane@stadio.ro

317. **Bucatar** sectia calda, salariu motivant + tips, masa asigurata transportul decontat si program flexibil ☎0731.322.472 nicoleta@stadio.ro

318. **Bucatar** sectia rece, restaurantul Cherhanaua Ancora, situat in parcul Herastrau, angajeaza bucatar-sectia rece. Salariu motivant. Tel. ☎0786.372.937 angajaripersonal.ancora@gmail.com

319. **Bucatar** sef Coordoneaza echipa din bucatarie in vederea pregatirii meniului zilnic, respectand procedurile de igiena si calitate. Folosirea optima a fiecarui produs, astfel incat sa se respecte food costul. Cerinte: Diploma de calificare bucatar Experienta minim 3 ani pe un post similar. Program : L-V - 4.00 - 13.00. **5.000 L;** ☎0736.689.060 roxana@delarte.ro

320. **Bucatar** sef de tura Cautam coleg pentru postul de bucatar sef de tura. Ne dorim o persoana implicata cu respect pt munca care isi practica meseria cu entuziasm. Salariu foarte bun. Program 5 cu 2 restaurant@hautepepper.ro

321. **Bucatar** sef, firma catering cu cantina de incinta angajeaza bucatar, zona Liberty Mall, program luni -vineri cu posibilitate si in weekend program scurt. ☎0720.533.482

322. **Bucatar** si ajutor bucatar Restaurantul Cherhanaua Ancora angajeaza bucatar si ajutor bucatar. Salariu motivant; ☎0786.372.937 angajaripersonal.ancora@gmail.com

323. **Bucatar** si ajutor bucatar cu experienta pentru restaurant situat in zona lancului. Mai multe detalii la telefon. ☎0722.718.831 comercial.cuptorul-culemne@gmail.com

324. **Bucatar** si ajutor bucatar pentru restaurant central cu acces imediat la statii STB si metrou, program de 2 zile cu 2 zile, salariu motivant + tips, masa si transport asigurat ☎0731.322.472 nicoleta@stadio.ro

325. **Bucatar** si ajutor cu experienta - tura de noapte Firma catering, cautam echipa, bucatar si ajutor, tura de noapte, pentru contracte (scoli, gradinite).Program: duminica - joi de la 22:00 la 7:00. Zona Aparatorii Patriei - Sector 4. Salariu 2500 - 3000 lei. ☎0757.574.194

326. **Bucatar** si ajutor de bucatar cautam colegi responsabili, si cu experienta minim 12 luni. Salariul 2000-3000 in functie de experienta. Program 2 cu 2 sau 5 cu 2. Se ofera o masa pe zi si transport asigurat. Zona lancului; ☎0723.169.862/ 0726.600.921 fadidraghici@gmail.com

327. **Bucatar** si ajutor de bucatar Firma de catering situata in Bucuresti, zona Militari Residence, sector 6, Chiajna, Rosu angajeaza bucatar si ajutor de bucatar full-time. ☎0723.286.401 neagoedaniel@me.com

328. **Bucatar** si ajutor de bucatar, angajam bucatar cu experienta si ajutor de bucatar pentru restaurant in sectorul 2. Pentru mai multe detalii sunati la numarul de telefon. ☎0723.619.300

329. **Bucatar** si bufetiera cu experienta la popas rustic Diana, Belciugatele, Calarasi (20 km de Cora Pantelimon). Salariu bucatar 5000 lei, bufetiera 2500, program 5/7, cele doua zile libere se dau in cursul saptamanii. **5.000 L;** ☎0742.939.393 alexandradianachiuc@gmail.com

330. **Bucatar,** cautam o doamna bucatareasa serioasa, cu experienta pentru un afterschool din zona Valea Oltului, sector 6. Programul este l-v, interval 8.00-17.00. ☎0760.193.907 anasistrumfii@gmail.com

331. **Bucatar,** cu minim de experienta pentru restaurant tip fast food, detalii la tel; ☎0731.034.908 promenada.cuptorul-culemne@gmai.com

332. **Bucatar,** pentru restaurant tip fast food in Mall Promenada, dorim persoana cu experienta detalii la tel., ☎0731.034.908 promenada.cuptorul-culemne@gmai.com

333. **Bucatar,** pentru un cunoscut restaurant din Vitan, ☎0725.132.133 recrutare@personnel.com.ro

334. **Bucatar,** restaurant Calea Grivitei angajeaza in conditii avantajose, program 2 cu 2, atmosfera de lucru placuta, colectiv tanar, transport decontat, masa asigurata. ☎0756.222.487 sonia.bistro46@yahoo.com

335. **Bucatar,** salariu motivant + tips, bonusuri, masa si transport asigurat la plecare, program 2 cu 2. Acces metrou Universitate si Aurel Vlaicu. ☎0731.322.472 nicoleta@stadio.ro

Companie de renume în transportul pacienților dializați angajează

ȘOFERI cu experiență minim 3 ani,

în vederea transportului pacienților dializați din București, cât și din împrejurimi.
Plata salariilor la timp, contract de muncă integral, sărbători legale plătite dublu, servicii medicale, stabilitatea locului de muncă.

Contact: 0758.083.932

CĂUTĂM COLEGI! MANIPULANT MARFĂ

DIRECT-LINE INOX

București, depozit de oțeluri inoxidabile

Oferim contract de muncă p

LOCURI DE MUNCĂ

Angajăm

TÂMPLAR

pachet salarial atractiv, CM şi condiţii bune de lucru.

Pentru mai multe detalii, apelaţi cu încredere la: 0727.247.981

336. **Bucatar,** vino in echipa Qzine, restaurante -catering. Experienta, seriozitate, cm, salariu decent+bonusuri, zona Intercontinental sau Romexpo; ☎0722.603.932 angajari@qzine-catering.ro

337. **Bucatar,** ajutor bucatar, Oferim salariu motivant, tips, transport decontat, masa asigurata. Vei face parte din echipa restaurantelor de top din Bucuresti. ☎0731.322.472 nicoleta@stadio.ro

338. **Bucatar,** ajutor bucatar, ospatari, barman, femeie la vase; ☎0755.195.943

339. **Bucatar,** ajutor bucatar, personal bucatarie, cantina situata in imediata vecinatate a statiei de metrou Pipera angajeaza personal bucatarie pe urmatoarele poziti: bucatar (cald, rece), ajutor bucatar, debarasator, spalator vase mari. ☎0742.668.259/ 0744.487.028 mihai.samson85@yahoo.com

340. **Bucatar,** ajutor bucatar, pizzar pentru restaurant. Decontare transport seara; ☎0731.975.446/ 0723.644.179

341. **Bucatar,** bucatareasa Restaurant cu specific libanez angajam bucatar / bucatareasa, program 2 cu 2, de la 10 la 22, transport asigurat seara. Mai multe detalii la telefon. ☎0733.200.011 alinavasilcan01@gmail.com

342. **Bucatar, bufetier pentru restaurant central; ☎0753.070.387**

343. **Bucatar,** casiera, bufetiera, picol, femeie de serviciu pt. restaurant zona Unirii; ☎0753.070.387

344. **Bucatar,** femeie la vase, ajutor bucatar locatie centrala Piata Romana (Vasile Alecsandri nr 4) angajeaza: femeie la vase (1700-2200 lei salariu) ajutor bucatar, bucatar (2500-4000 lei salariu). ☎0755.538.878 tudornicolaealin@yahoo.com

345. **Bucatar,** persoana pentru bucatarie rece Angajam persoana responsabila pentru bucataria rece (salate, sandwich-uri), salariul este atractiv, carte de munca, program 2 zile cu 2, pentru locatie zona Universitate. Cerem si oferim seriozitate. Detaliile se discuta la interviu. ☎0728.443.300

346. **Bucatar/bucatareasa** si ingrijitoare pt. gradinita. Gradinita privata sector 4 angajeaza personal bucatar si ingrijitoare; ☎0763.135.787 gradinitaflinder@gmail.com

347. **Bucatareasa** pentru camin de batrani situat in Bragadiru, Ilfov. Se gateste dupa un meniu zilnic. Salariu, contract de munca, masa asigurata. Detalii suplimentare la telefon. ☎0727.850.017 corban_marian2@yahoo.com

348. **Bucatareasa** sau gospodina priceputa in bucatarie, la camin de batrani situat in sectorul 6. ☎0770.222.822

349. **BUCATAREASA, AJUTOR DE BUCATAR, ANGAJEZ PENTRU CAMIN DE BATRANI, ZONA PANTELIMON; ☎0769.606.639**

350. **Bucatari** Cautam sa ne marim echipa si avem nevoie de bucatari cu experienta in bucataria cu specific peste si fructe de mare. Oferim un mediu de lucru placut, colectiv tanar, bonusuri in functie de performanta. ☎0756.135.564 contact@dancinglobster.ro

351. **Bucatari si ajutor bucatar, pentru Socului Kebap, salariu avantajos; ☎0764.673.064**

352. **Bucatari** si ajutor bucatari, ospatari si ajutor ospatari, casier, personal curatenie pentru Restaurant Casa Alba - Baneasa. Conditii avantajoase; ☎021.361.77.33/ 021.361.77.32

353. **Bucatari** si ajutor bucatari, ospatari si ajutor ospatari, casier, personal curatenie, personal paza pentru Restaurant Casa Alba-Baneasa. Conditii avantajoase; ☎021.361.77.33/ 021.361.77.32

354. **Bucatari,** restaurant cu specific international angajeaza bucatari la cald si la rece; ☎0741.055.359 cristina.raducu@restaurantelisabeta.ro

355. **Bucatari, lucratori in bucatarie, conducator auto si muncitor necalificat pentru firma catering din Bucuresti; ☎0766.557.584**

356. **Bucatari,** ospatari, femeie la vase, femeie de serviciu angajam pentru restaurant Le Blache, din sectorul 6; ☎0737.227.564

357. **Bucatari,** pensiune Azuga, salariu motivant, cazare-masa; ☎0761.089.659

358. **Buldoexcavator** - deservent buldoexcavator angajez deservent buldoexcavator pentru JCB.3CX cu permis categoria C sau TR in Bucuresti. Telefon; ☎0726.315.176

359. **Buldoexcavatorist** oferim salariu atractiv pentru persoana seriosa si dornica de munca pt postul buldoexcavatoristCerinte: carnet de conducere catgoria C. Experienta minim 2 ani. ☎0727.687.450 coly_trans@yahoo.com

360. **Buldoexcavatoristi,** muncitori canalizari Angajam buldoexcavatoristi si muncitori lucrari canalizare Bucuresti, Prahova si Neamt.Conditii avantajoase. Oferim cazare si diurna.Salariul se discuta la interviu. ☎0764.903.230/ 0722.161.117

361. **Cabe** Trucks SRL angajeaza in zona Bucuresti-Ilfov sofer automacargiu, conditii: permis minim categoria C si autorizatie macaragiu grupa A, experienta in domeniu. Oferim salariu motivant si bonusuri. Trimiteti CV pe mail; ☎0727.153.872 iosif_cibu2008@yahoo.com

362. **Calcator** final imbracaminte dama si copii. Atelier de confectii angajeaza calcator final confectii dama si copii. Atelierul este plasat in zona Crangasi foarte accesibil ca mijloace de transport. Conditii de munca si salarizare atractive; ☎0722.580.439 luciaciomaga@yahoo.com

363. **Calcatoreasa curatatorie haine. Responsabilitati: calcat camasi, pantaloni, sacouri, rochii. Program 1 zi cu o zi. Salariu 2.500 lei + bonus depasire obiective. Necesita experienta in domeniu. Zona Selgros Pantelimon. Detalii la: ☎0734.964.041**

364. **Calcatoreasa lenjerii/ calandru. Responsabilitati: calcare lenjerii la calandru. Program 1 zi cu 1 zi. Salariu 2.000 lei + bonus atingere obiective. Necesita experienta in domeniu. Zona Selgros Pantelimon. Detalii la: ☎0734.964.041**

365. **Calificati** si necalificati in constructii dulgheri, fierari, zidari, finisori de interiore si exterioare. Oferim cazare pentru cei din provincie.Salariu atractiv posibil si la zi. Loc de munca Ilfov, Mogosoaia. Detalii telefonic ☎0723.066.619/ 0784.702.261 razvangradinaru92@gmail.com

366. **Call** center, telefonist, operator, operator call center in limba romana cu sau fara experienta. Giurgiu 1.300-2.000 ron, luni-vineri 09.00-18.00. ☎0771.347.388 elena.simion@violetgroup.ro

367. **Camerista** hotel Corvaris situat in Sos.Oltenitei angajeaza camerista. Program de lucru 12/24-12/48, ☎0727.105.414 office@hotelcorvaris.ro

368. **Camerista** cu sau fara calificare, pentru hotel 4 stele Bucuresti, salariul motivant, program flexibil si alte beneficii ☎0722.141.148 georgiana.bontas@hotelsiqua.ro

369. **Camerista** hotel persoana cu sau fara experienta pentru hotel Sir Orhideea sector 6. Oferim contract de munca, o masa pe zi, program lucru: 8 ore/zi, 8 zile libere/luna. Salariu 2.000 lei. Relatii la telefon. ☎0761.960.309

370. **Camerista** hotel 9 camere, candidatua ideala: experienta similara constituie avantaj, persoana organizata, constiincioasa, curata, abilitati de coordonare ale muncii zilnice, persoana dinamica, spirit de echipa, **2.800 L;** ☎0721.720.751

371. **Camerista** hotel, in Bucuresti in zona centrala. Postul necesita experienta minima in curatenie si disponibilitate la efort. Pachet salarial cu tichete de masa. Cerem si oferim seriozitate. Va multumim, ☎0736.627.007 phoenixmar@yahoo.com

372. **Camerista** hotel, personal spalatorie cu experienta, asteptam CV uri pe adresa de email.Persoana dinamica, rezistenta la efort, responsabila, cu atitudine corespunzatoare fata de client. ☎0722.310.005/ 0729.881.116 marius@irisa.ro

373. **Camerista** menajera, urgent in zona Baneasa, program: luni-vineri de la opt si jumatate pana la patru si jumatate, salariu 2.000 Ron/ luna, strada Constantin Dobrogeanu Gherea 149-151, interviu zilnic 9-12, nu deranjati inutil **2.000 L;** ☎0764.865.185

374. **CAMERISTA SI PERSOANA PENTRU CURATAREA ZONELOR PUBLICE, ANGAJEAZA HOTEL NOVOTEL. OFERIM SALARIU ATRACTIV, O MASA CALDA/ ZI, TRANSPORT, PROGRAM DE LUCRU 8 ORE/ ZI. PERSOANELE INTERESATE SUNT RUGATE SA SUNE LA TELEFON, DE LUNI PANA VINERI, IN INTERVALUL ORAR 09.00-17.30; ☎021.308.85.44**

375. **Camerista,** hotel, cautam camerista, full time cu carte de munca, de preferat cu domiciliul in sector 1. Salariu 2100; **2.100 L;** ☎0722.673.393 venusbucuresti@complexvenus.ro

376. **Camerista. Hotel angajeaza camerista. Salariu deosebit. Relatii la telefon; ☎0755.200.012**

377. **Cameriste** curatenie angajam cameriste pentru curatenie in camere. Program 8h 2000 lei salariu in mana. Detalii la telefon **2.000 L;** ☎0731.926.243

378. **Cameriste,** hotelul de 5 stele Sheraton Bucuresti, angajeaza cameriste si personal curatenie, cu sau fara experienta. CV-urile se pot depune personal la receptia hotelului sau la adresa de email mentionata; ☎021.201.50.00 hr@sheratonbucharest.com

379. **Carbogaz** angajam responsabil zonal Peco ne marim echipa. Carbogaz este o companie romaneasca, o alternativa locala a pietei carburantilor din Bucuresti si Ilfov. Compania noastra mizeaza pe o abordare orientata catre client, de aceea, in statiile noastre, deschise in mai multe cartiere bucurestene si in Ilfov, am creat o atmosfera speciala, familiara si informala in care clientul sa beneficieze de un serviciu personalizat. Dedicata construirii viitorului zi de zi, Carbogaz cauta responsabil zonal statie Peco. Ne dezvoltam. Suntem in cautarea unei persoane dornice sa creasca intr-o companie de servicii dedicate, care sa impartaseasca cu noi pasiunea pentru oameni si care sa aiba capacitatea de a organiza, coordona si controla activitatea si personalul unei statii de distributie de carburanti, in scopul derularii eficiente a operatiunilor si livrarii de servicii de calitate. Prin aplicarea CV -ului dvs. la acest job, care cuprinde date cu caracter personal, conform dispozitiilor legale, sunteti de acord in mod expres ca aceste date sa fie utilizate numai in vederea si in scopul contactarii dvs. de catre reprezentantii societatii in vederea realizarii procesului de selectie/recrutare de forta de munca, conform dispozitiilor Regulamentului UE 2016/679 privind protectia persoanelor fizice in ceea ce priveste prelucrarea datelor cu caracter personal si privind libera circulatie a acestor date RGPD. ☎0721.366.247 comercial@carbogaz.ro

380. **Carrefour** Baneasa - Agent livrare la domiciliu angajam agent livrator la domiciliu pentru produse alimentare. Se foloseste masina companiei. Program flexibil 10h /zi (4 zile lucrate 3 zile libere)Pentru detalii va rog sunati la: ☎0751.043.498 valentina_fistac@carrefour.com

381. **Carrefour** Baneasa - Agent livrator la domiciliu angajam agent livrator la domiciliu pentru produse alimentare. Se foloseste masina companiei. Program flexibil 10h /zi (4 zile lucrate 3 zile libere)Pentru detalii va rog sunati la; ☎0751.043.498 valentina_fistac@carrefour.com

382. **Casier** - vanzator cu experienta, magazin non-stop, str. Teius nr. 11B, Sector 5, ture 3/ zi, 3 noapte /3 libere. Salariu in primele luni **1.800 L;** ☎0765.952.266

383. **Casier** / vanzari fast food sector 3 iti plac vanzarile? Salariul 2000 ron / bonusuri lunare / masa asigurata / ture flexibile. Cerinte: aspect placut, cunostinte minime aritmetica. Beneficii: program flexibil, bonusuri din vanzari. Interviu. ☎0720.467.868

384. **Casier** Abatorul Peris pentru magazinele noastre, cautam colegi seriosi si motivati sa se alature echipei noastre. Oferim salariul lunar 1.700 Lei net, tichete de masa si comision vanzari. **1.700 L;** ☎0741.222.279 daniela.gavril@agricover.ro

385. **Casier** magazinul Abatorul Peris - Campina pentru magazinul nostru din Campina, situat in Piata Centrala, cautam un casier/o casiera, serios/ serioasa si motivat/ motivata sa se alature echipei noastre **1.700 L;** ☎0741.222.279 daniela.gavril@agricover.ro

386. **Casier** pentru benzinarie, locatiile sunt situate in sectoarele 3 si 5. Experienta nu este necesara. Oferim si solicitam seriozitate ☎0723.667.203 savali0203@gmail.com

387. **Casier** pentru cafenea de specialitate, cu sau fara experienta. Mai multe detalii la telefon; ☎0772.258.664 ella.translucid@gmail.com

388. **Casier** pizzerie delivery fara experienta, pizzeria Vechia Napoli angajeaza casierita /casier fara experienta cu calificare la locul de munca. Salariul motivant. ☎0722.503.999 mihaela_manolescu_cosma@yahoo.com

389. **Casier** si barman, sala de jocuri Maximus angajeaza fete cu experienta pentru postul de casier si baieti cu experienta pentru postul de barman. Salariul este negociabil in functie de experienta in domeniul de lucru ☎0747.089.483 enescu.aurum@gmail.com

390. **Casier,** cautam colegi cu simtul umorului si drag de a interactiona cu micutii pentru pozitia de casier pentru locatie situata in Mega Mall. Apreciem veselia, buna dispozitie si dorinta de a interactiona cu cei mici **1.700 L;** ☎0756.060.008 andreea@gymboland.ro

391. **Casier,** lucrator comercial, pentru magazin alimentar si fast food situat in sectorul 3. Program 8 ore/zi, 2 zile libere/saptamana (samb. si duminica). ☎0731.150.050 av.mihaela_tanasescu@yahoo.com

392. **Casier,** pizzeria La Jar angajeaza pentru punctul de lucru din strada Maior Alexandru Campeanu. Program 1 zi/ 1 zi 10.30 - 21.00. Salariu 2.400 Lei. Carte de munca. O masa pe zi. Tips ☎0741.135.118/ 0769.643.655 Comenzi@la-jar.ro

393. **Casier,** casiera benzinarie, benzinarie multinationala angajeaza 3 casieri (baieti/ fete), ture flexibile, 15 zile pe luna, salariu fix 2.200 Lei net relatii la telefon **2.200 L;** ☎0722.221.321/ 0760.273.774 bicamarian@yahoo.com

394. **Casier,** casiera de noapte Oval Market angajeaza pt. postul de casier/a de noapte persoana dinamica, serioasa si punctuala, prog 21-07, detalii la interviu, pt.mag. Lucretiu Patrascanu nr. 15 doar cu exp. in mag. alim. **2.500 L;** ☎0747.936.902

395. **Casier,** lucrator comercial Angajam personal pt. magazin Shop&Go zona pod Basarab. Program in ture de 8 ore/zi, 5 zile/saptamana. Nu este necesara experienta anterioara. Contract de munca pe perioada nedeterminata. Salariu cash; ☎0764.718.220 ologu.nicoleta@gmail.com

396. **Casier,** lucrator comercial persoana pentru postul de lucrator comercial. Pentru mai multe detalii, sunati la nr. de telefon ☎0722.718.831/ 0722.718.831 comercial.cuptorulculemne@gmail.com

397. **Casier/a** de noapte Oval Market angajeaza pt. postul de casier/a de noapte persoana dinamica,serioasa si punctuala, prog 21-7, 6 zile pe sapt cate 2 zile in fiecare locatie Titan, Crangasi, Morarilor, doar pers cu exp. **3.000 L;** ☎0723.333.122/ 0747.936.902 solkainfinity@gmail.com

398. **Casier/ajutor** de macelar, abatorul Peris Bucuresti pentru macelariile Abatorului Peris din Bucuresti, cautam un casier si un ajutor de macelar, seriosi si motivati, sa se alature echipe noastre, in magazinul Obor. **1.700 L;** ☎0741.222.279 daniela.gavril@agricover.ro

399. **Casier/vanzator** brutarie artizanala, angajam casier. Program negociabil, locatie in cartier Aviatiei, la 10 min de metrou Aurel Vlaicu. Detalii ☎0741.777.509 mi@breadandspices.com.ro

400. **Casiera** Minimarket angajeaza casiere. Program non stop. Pretabil si pentru pensionari. Sector 1. Metrou aproape. ☎0724.510.904

401. **Casiera** amanet sector 3, casa de amanet angajeaza pe perioada nedeterminata, pentru sector 3. Se ofera pregatire pentru postul ocupat. Cv la adresa email contact@creditareamanet.ro ☎0727.754.408 contact@creditareamanet.ro

402. **Casiera** cu sau fara experienta pentru restaurant/ cantina situat in sect. 2, zona Stefan cel Mare, program de lucru luni-vineri, 8.00 - 17.00, o masa pe zi, contract de munca, posibilitati de avansare ☎0732.168.811 contact@thecanteen.ro

403. **Casiera** si sofer angajeaza Shaormeria Baneasa. Persoana de contact Aldoiu Florin. ☎0751.500.600

404. **Casiera** Unirii, Piata Natiunilor Unite, magazin alimentar scanarea si incasarea sumelor aferente, servirea clientilor intr-o maniera atenta si amabila. Ce oferim? Program de 8 ore, contract.Se lucreaza in schimburi I-v 07.14.30-14.30-22. **2.200 L;** ☎0744.799.020/ 0770.338.195 natiunile.unite@clicmarket.ro

405. **Casiera** vanzatoare Angajam lucr?tor comercial pt magazin alimentar sct 2 Pantelimon -Morarilor. Program: 2 zile lucrate cu 2 libere sau program 8 ore. Salariu 2400 Net carte de munca 8 ore. Pt detalii 0760980103 ☎0760.980.103 gabriela_mersoiu@yahoo.com

406. **Casiera,** casier, vanzatoare pentru Minimarket non stop. Program avantajos cu 10 zile libere pe luna. Pretabil si pentru pensionari si studenti. **2.500 L;** ☎0724.510.904 cotyshop.angajare@gmail.com

407. **Casiera,** lucrator comercial, Shop & Go angajeaja casiera, lucrator comercial Regina Elisabeta 25 situat la Universitate program 8 h 7-15 si 14-22 salariul 1800 - 2000 lei net, la 400 m de metrou Universtate. ☎0761.234.844 dan327i@yahoo.com

408. **Casiera-** vanzatoare pt. cantina restaurant, program luni- vineri; ☎0745.756.819

409. **Casiere. Socului Kebap angajeaza casiere, salariu avantajos; ☎0764.673.064**

410. **Casieri** pentru supermarket, amplasat in sectorul4, experienta in domeniu constituie un avantaj, program 8 ore/zi, 2 libere/saptamana. Pt mai multe detali va rog sa folositi tel din anunt. **1.800 L;** ☎0720.817.821

411. **Casieri** pentru supermarket, oferim o prima de angajare in valoare de 800 lei pentru postul de casier. Salariul oferit este 1.600 lei net + 300 lei bonuri de masa. Program de lucru avantajos, inclusiv duminicile libere. ☎0758.108.240/ 021.252.21.90 intermacedonia98@yahoo.com

ELNET SECURITY Protecting People and Places **angajează**

PERSONAL de PAZĂ

(cu sau fără atestat)

- **pentru SPAŢII COMERCIALE în Bucureşti şi Ilfov**
- **pentru program de 24h/48h, în Bucureşti**

SALARIU ATRACTIV

Tel.: 0759.046.133/ 0735.188.870

412. **Casieri,** casiere benzinarie Mol benzinaria Mol Timpuri Noi, angajeaza casieri/casiere. Program flexibil in ture, salariu fix, sporuri, bonusuri, tichete de masa, tips zilnic. ☎0724.528.622 timpurinoi@molromania.ro

413. **Cautator** piese auto cu experientra urgent, sector 3, Buc, 3500-5000 **5.000 L;** ☎0727.881.911 Office.buildprest.ro@gmail.com

414. **Chelner** pentru un nou restaurant italienesc localizat in Pipera Plaza. Salariu avantajos si program flexibil. Aplica acum la telefon/ e-mail ☎0721.266.595/ 0722.361.495 office@passione.ro

415. **Cherry** Studio angajeaza modele online Modele online, daca ai minim 18 ani, serioasa, ambitioasa si iti doresti sa ai parte de castiguri mari, te asteptam sa faci parte din echipa Cherry Studio. **5.000 €;** ☎0737.179.179/ 0748.346.172 office@cherry-studio.ro

416. **Chiajna** gradinita particulara angajeaza educatoare gradinita Degetica Royal Palace angajeaza prof. inv. primar si prescolar, ingrijitoare copii si asistenta medicala. Pentru programarea unui interviu, va rugam sa sunati la nr. de tel. ☎0733.003.300 gradinitadegetica01@gmail.com

417. **Chimisti** pentru detergenti producator detergenti sector 3 angajeaza inginer chimist, operator chimist, ambalator detergenti. Conditii salariale foarte bune. Asigram si cazare Cv la arcalux@yahoo.com www.arcalux.ro ☎0722.404.983 arcalux@yahoo.com

418. **Cit** One - angajeaza casier colector fie ca iti doresti un loc de munca stabil sau doar un job pe durata determinata, poti sa il gasesti la Cit One. Si iti mai dam o serie de motive ca sa iti placa sa lucrezi la noi: o platim intotdeauna salariul la timpo acordam tichete de masa in valoare de 15 lei pentru fiecare zi lucratoare, o inregistram si platim toate orele lucrate o rasplatim munca de noapte cu 30%, pe cea de weekend cu 25% si orele suplimentare cu 75%, o platim taxele integral pentru tot salariul tau, nu doar pentru minimul pe economie, o iti dam posibilitatea sa inveti lucruri noi si sa avansezi. Pentru postul de casier colector: Experienta in munca pe teren(minim 1 an). Experienta in alimentare ATM(nu este obligatoriu, suntem dispusi sa te invatam). Salariu - 1800 - 2400 net) + bonuri de masa. Suna la numarul de telefon sau trimite CV pe adresa: GabrielFlorin.Dumitrache@CITONE.RO ☎0738.764.483 GabrielFlorin.Dumitrache@CITONE.RO

419. **Cit** One - Angajeaza sofer transport valori fie ca iti doresti un loc de munca stabil sau doar un job pe durata determinata, poti sa il gasesti la CIT One. Si iti mai dam o serie de motive ca sa iti placa sa lucrezi la noi: o platim intotdeauna salariul la timp o acordam tichete de masa in valoare de 15 lei pentru fiecare zi lucratoare o inregistram si platim toate orele lucrate o rasplatim munca de noapte cu 30%, pe cea de weekend cu 25% si orele suplimentare cu 75% o platim taxele integral pentru tot salariul tau, nu doar pentru minimul pe economie o iti dam posibilitatea sa inveti lucruri noi si sa avansezi. Pentru Sofer Transport Valori: Experienta in sofat dovedita in CVDe preferat experienta in condus dube(minim 1an). Salariu - 1700 - 2300 (Net) + Bonuri de masa. Suna la numarul de telefon sau trimite CV pe adresa : GabrielFlorin.Dumitrache@CITONE.RO ☎0738.764.483 GabrielFlorin.Dumitrache@CITONE.RO

420. **Clinica** medicala angajam receptionist Clinica medicala Bucuresti angajeaza receptionist.Asteptam Cv-uri la adresa de e-mail daniela_neagoe2005@yahoo.ro ☎0747.298.651 coloanamedicala@yahoo.ro

421. **Club** Vegas angajeaza dansatoare Club Vegas angajeaza dansatoare, oferim 200 ron pe seara+ 30% din consumatie. Ospatarite 3000 ron pe luna. Se lucreaza cu forme legale, seriozitate. Pentru fetele din provincie asiguram cazare gratuita. ☎0765.260.009 office@vegasclub.ro

422. **Club** Vegas angajeaza dansatoare Oferim 200 ron pe seara plus 30% din consumatie. Ospatarite 3000 ron pe luna. Se lucreaza cu forme legale, seriozitate. Pentru fetele din provincie oferim cazare gratuita. ☎0765.260.009

423. **Club** Vegas angajeaza dansatoare, oferim 200 ron pe seara+ 30% din consumatie. Ospatarite 3000 ron/luna. Se lucreaza cu forme legale, seriozitate. Pentru fetele din provincie asiguram cazare gratuita. www.vegasclub.ro; ☎0765.260.009 office@vegasclub.ro

424. **Coafeza** pachet salarial atragator peste 2500 ron format din parte fixa, bonus de performanta, bonus de fidelitate, carte de munca, alte beneficii, program flexibil, training gratuit. **2.500 L;** ☎0786.723.493 angajari@saloanelemagic.ro

425. **Coafeza** Salon infrumusetare - Calea Calarasilor, angajeaza coafeza si manichiurista ☎0722.174.284

426. **Coafeza** Salon Say Yes, Piata Muncii sector 3, angajeaza coafeza, cosmeticiana si manichiurista manichiura clasica si unghii tehnice. Experienta minim 2 ani.Carte de munca program intreg, salariu motivant ☎0744.643.726

427. **Coafeza** cu experienta angajez pentru salon situat in sectorul 3, zona Dristor, Bd. Ramnicu Sarat, program o zi da o zi nu, slariu fix sau comision, contract de munca 8 ore; ☎0724.702.797

428. **Coafeza** cu experienta minim 1 an, salariu atractiv 3.000 Lei + 500 Lei lei bonus lunar + 920 carte de munca platita 8 ore, salon de 13 ani. Program 1 zi da 1 nu. 1 Weekend da, 1 nu, zona metrou Gorjului, detalii la tel. **3.000 L;** ☎0724.357.422

429. **Coafeza** Drumul Taberei, salon infrumusetare zona Drumul Taberei; Tricodava, vis a vis baza sportiva Tenis respectiv parc Moghioros, zona pietonala si vad comercial excelente, colectiv cu portofoliu sustenabil de clienti **1.500 L;** ☎0723.626.060/ 0766.813.747

430. **Coafeza** sau hairstylist cu experienta, pentru salon in Sebastian cu Calea Rahovei,Iulia Salon, vechime de peste 18 ani, vad si clientela formata, program o zi cu o zi, conditii de lucru deosebite. Cerem si oferim seriozitate. ☎0720.757.176

431. **Coafeza, salariu 2700 ron/ 15 zile, CM achitata de societate, zonele lancului, Calea Rahovei, Obor, Drumul Taberei, Sos Oltenitei, B-dul Chisinau; ☎0721.000.376/ 0773.893.325**

432. **Coafeza, cosmeticiana, frizerita si manichiurista, pedichiurista cu experienta, zona Emil Raovita, sector 4, Bucuresti; ☎0722.350.073**

433. **Coafeza,** manichiurista si frizerita, mani/ pedi clasic si semi, Ellegance Beauty Salon in sectorul 4, angajam in conditii avantajoase **100 L;** ☎0722.417.222/ 0724.212.766 george_mirea@yahoo.com

434. **Coafeza/ hair stylist cu experienta in zona Dorobanti. Salon cu vechime, salariu 2700-3000 ron/15 zile, CM achitate de societate. ☎0751.251.411**

435. **Coafeza/ hair stylist cu experienta in zona Drumul Taberei. Salon cu vechime, salariu 2700-3000 ron/15 zile, CM achitata de societate. ☎0720.514.080**

436. **Coafeza/ hair stylist cu experienta in zona lancului. Salon cu vechime, salariu 2700-3000 ron/15 zile, CM achitata de societate. ☎0761.647.108**

437. **Coafeza/ hair stylist cu experienta in zona Obor- Colentina. Salon cu vechime, salariu 2700-3000 ron/15 zile, CM achitata de societate. ☎0724.133.585**

438. **Coafeza/ stilist, pentru salon infrumusetare. Program o zi cu o zi, duminica liber, salariu de baza este 2.080 Ron + procent in functie de experienta, aptitudini si indemanare. Pentru programare interviu si proba sunati la: ☎0723.500.001**

439. **Coafeze,** frizeri si cosmeticiene, soseaua Colentina 442A, sector 2, tel Lidia. ☎0723.258.043 lidiabarbu2018@yahoo.com

440. **Cofetar** 3000- 5000 lei.Cofetarie cu traditie, angajeaza cofetar, pentru locatie aflata pe Bd. Magheru, salariu net 3000-5000 roni net (bani in mana), program part time sau full time. Detalii la telefon. ☎0730.224.457 evolution_1960@yahoo.com

441. **Cofetar** preparatii, salariu 4.000 Lei in mana, program la intelegere, bonusuri si ore suplimentare platite ☎0728.028.827

442. **Cofetar** torturi martipan Candy bar, salariu 4.500 Lei in mana, program o zi cu o zi, bonusuri si ore suplimentare platite ☎0728.028.827

443. **Cofetar** pentru firma catering firma de catering angajeaza cofetar. Program 5 zile lucratoare cu 2 zile libere. Oferim o masa calda pe zi. Salariu atractiv. ☎0766.491.797 office@royalcatering.ro

KB TOAST Karamolegos Bakery

Fabrică de Pâine cu sediul în oraşul Popeşti-Leordeni - Ilfov angajează

- **AMBALATOR MANUAL**
- **MANIPULANT**

Se oferă: Salariu atractiv, plata orelor suplimentare conform legislaţiei în vigoare şi decontarea transportului

Persoană de contact - Florentina Matei
E-mail: **f.matei@karamolegos-bkr.ro**
Mobil **0757 058645** / Tel: **021 4671648**

444. **Cofetar** pentru preparatie cofetarie din 99, sector 4, firma serioasa, loc de munca stabil, mediu placut de lucru, salariu motivant, program ore/zi. ☎0729.737.619

445. **Cofetar** si ajutor de cofetar. pentru laborator de cofetarie, oferim salarii atractive si program flexibil ☎0743.776.828 dul_mi@yahoo.com

446. **Cofetar,** vanzator, salariu atractiv, angajam in sos. Panduri. ☎0724.231.140/ 0733.921.874

447. **Cofetar,** ajutor de cofetar, femeie de serviciu, zona Big Berceni, Bucuresti. Rog seriozitate maxima. Tel.: ☎0761.782.300

448. **Cofetar,** Bucuresti, zona Straulesti cofetarie gen cake shop din zona Straulesti (Bucuresti) cauta Cofetar. Se accepta si experienta minima. Salariul: 2.500- 3.500 lei net, in functie de experienta. Detalii la tel. **3.500 L;** ☎0724.326.743 andreea.nistor@ivaluehr.com

449. **Cofetar.** cofetarie situata in zona Eroii Revolutiei angajeaza cofetar si patiser. Pentru alte detalii va astept sa sunati la numarul de telefon. ☎0722.594.728

450. **Cofetari** cu experienta restaurant-cofetarie-patiserie angajeaza cofetari cu experienta. Programul este de 8 ore, carte de munca cu impozite la zi, masa si cafea incluse zilnic. Salariul este foarte atractiv; ☎0758.223.001/ 0758.223.002 alexvitan01@gmail.com

451. **Cofetari** preparatie si vanzatoare cofetarie, de preferat cu experienta, zona Salaj sector 5, oferim seriozitate, program flexibil si salariu atractiv **3.000 L;** ☎0728.274.104

452. **Cofetari** si patiseri pentru hotelul Sheraton Bucuresti. Salariul negociabil in functie de experienta. CV-urile se pot depune personal la receptia hotelului sau la adresa de email mentionata ☎021.201.50.00 hr@sheratonbucharest.com

453. **Cofetari,** patiseri si brutari, brutarie-patiserie si cofetarie, produse artizanale de succes, conditii deosebite, salarizare si bonusuri motivante, mediu si echipa de exceptie, locatii zona Pta Ion Mihalache si Dr Taberei nr 68. ☎0726.604.787 office@lasaveur.ro

454. **Cofetaria** Selena sector 4 angajam cofetar cu experienta. Program 8 ore/zi si 2 libere pe saptamana. ☎0727.252.763

455. **Colaborator** after school Angajez colaborator pentru after school. Cautam o persoana calda care isi doreste sa stea cu cei mici. Acceptam si cadre didactice pensionate sau in curs de calificare, este important sa efectuati temele corect cu prescolarii si sa-i supravegheati de la ora 11:00 pana la ora 18:00. Salariul este atractiv iar mediul este primitor! ☎0737.081.690

456. **Colaborator** cofetarie de lux Saftica, Tort Design angajaza colaboratoare sau colaborator pentru laboratorul din Saftica. Experienta reprezinta un avantaj dar nu este neaparat necesara. Program flexibil, salariu motivant ☎0744.338.117

457. **Colaboratori** imobiliare Bucuresti cautam colaboratori in domeniul imobiliar cu sau fara experienta. Pentru cei interesati rugam CV la angajari@neomax.ro.

458. **Coleg** pentru echipa din depozit cerinte: cunostinte primare in domeniul IT, conditie fizica satisfacatoare, seriozitate. Program 09:30-17:30. Salariu negociabil, bonuri de masa, asigurare de sanatate privata. cristinag@soliton.ro ☎0721.267.439/ 021.310.74.43 cristinag@soliton.ro

459. **Colega** magazin deco, uz casnic lancului, lancului, in apropiere de metrou, program 2 zile lucratoare cu 2 zile libere, program mag. L-v 9-20, s 9-17, duminica 9-14. Salariu 1600 net. Nu necesita experienta, cerem si oferim seriozitate. **1.600 L;** ☎0721.544.982/ 0745.503.179 Office@productdevelopment.ro

460. **Colegi** specialisti in burgeri Vivo!Pitesti noua locatie Uncle John din Vivo Mall Pitesti pentru pozitiile: ajutor bucatar, casier, lucrator bucatarie, asistent vanzari, sef magazin. Esti candidatul ideal daca: iti place sa gatesti si o faci cu pasiune, ai diploma in domeniu si experienta in campul muncii, esti curios si vrei sa inveti mereu lucruri noi, esti harnic, constiincios si ai atitudine orientata catre client. Beneficii: Pachet salariat atractiv, bonuri de masa, si bonusuri in functie de performante. Locatie usor accesibila in centru comercial/mallVei face parte dintr-o companie noua, in plina expansiune, cu reale sanse de promovare. ☎0753.384.455 vivo.pitesti@unclejohn.ro

461. **Compania** de paza RO angajam agenti de paza pentru obiective in Brasov!Program de munca 24/48,12/24 etc. Tarif: 8.50 lei/ora! ☎07512447613

462. **Compania** de paza RO Angajam agentii de securitate cu/fara pentru Dechatlon Veranda. Program de munca: 2 zile munca/1 zi libera. Tarif: 9.50 lei/ora net. ☎0770.853.351

463. **Compania** de paza RO Angajam dispecerii monitorizare video pentru zona Baneasa! Program 24/48. Tarif-9.70 lei/ora! ☎0736.176.719

464. **Compania** de paza RO, angajam agentii de securitate cu/fara atestat, pentru obiectiv in zona Gara Catelul. Pentru mai multe informatii: **1.800 L;** ☎0751.239.599

465. **Compania Indiilor Orientale angajeaza ambalatoare in Pantelimon - Ilfov. Asigura transportul de la metrou Republica; ☎0726.745.268**

466. **Compania** Indiilor Orientale angajeza manipulanti in Pantelimon-Ilfov, asigu-ram transportul de la metrou Republica; ☎0723.575.854

467. **Compania Romprest Service S.A. angajeaza: Gestionar, Soferi profesionisti, Tractoristi, Masinist utilaje cale si terasamente, Muncitori necalificati, Tehnicieni ecologici, Tinichigiu carosesrie, Spalatori auto, Mecanic auto, Electrician auto, Electrician intretinere si reparatii, Instalator tehnico-sanitar, Vulcanizator, Zidar, Tamplar, pentru punctul de lucru din Chitila-Ilfov. Informatii la tel. 021/490.20.10 si la sediul societatii din str. Macului nr.26, Chitila-Rudeni, jud. Ilfov; Operator date, Tehnicieni salubritate, Sefi echipa salubrizare, Muncitori necalificati, Informatii la tel. 0741222521, sector 1, Bucuresti; Agenti curatenie si Femei de serviciu, pentru punctele de lucru din Bucuresti, informatii la tel. 021/306.7000; Ingrijitori spatii verzi, Peisagisti-floricultori cu diploma, pentru punctul de lucru din Aeroport Otopeni. Informatii la tel. 021/306.7000. Persoanele interesate pot transmite CV-ul la adresa de e-mail: recrutare@romprest.ro**

468. **Companie** cu domeniu de activitate in fabricarea produselor parafarmaceutice, cosmetice, suplimente alimentare, angajeaza ambalator manual, manipulant marfa, mecanic intretinere utilaje in zona Bacu, Joita. Pentru interviu se pot prezenta candidati si din Dragomiresti, Chiajna, Ciorogarla, Bolintin, Sabareni, Chitila. Disponibilitatea imediata constituie un avantaj. Tel./ CV email; ☎0743.226.225 office@eminvest.ro

469. **Companie** cu domeniu de activitate in fabricarea produselor parafarmaceutice, cosmetice, suplimente alimentare, angajeaza: Ambalator manual; Manipulant marfa; Mecanic intretinere utilaje in zona Bacu, Com. Joita, Soseaua Ciorogarla 145. Pentru interviu se pot prezenta candidati si din Dragomiresti, Chiajna, Ciorogarla, Bolintin, Sabareni, Chitila. Disponibilitatea imediata constituie un avantaj, C

LOCURI DE MUNCĂ

ANGAJĂM

FRIGOTEHNIST

pachet salarial atractiv, CM şi condiţii bune de lucru.

Pentru mai multe detalii, apelaţi cu încredere la:

0727.247.981

482. **Confectionera** textile, angajam confectionera textile, program L-V / 7-15, salariu 1800-2000 ron in mana, asiguram carte de munca, Atelierul este In Zona Baicului ☎0720.290.699

483. **Confectionera** triplock si masina simpla liniara atelier confectii dama, marim echipa. Atelierul se afla pe sos. Fundeni, sector 2. Program lucru: 7-15.30 de luni pana vineri **1.800 L;** ☎0720.003.254 azittazatta@gmail.com

484. **Confectionera,** atelier serie si creatie, persoane cu experienta produs capcoada sau pe operatii. Angajam si pensionare oferim conditii excelente, salariu si bonusuri. Program l-v, zona metrou Aurel Vlaicu, cartier Aviatiei. **2.500 L;** ☎0724.580.742 MODADORA@YAHOO.COM

485. **Confectionera/croitoreasa** atelier serie medie isi mareste echipa.Avem nevoie de confectioner cap-coada in masina liniara+triploc! Detalii la telefon; ☎0767.591.496

486. **Confectionere** atelier croitorie confectionere atelier croitorie angajeaza confectionere masina liniara, triplok, sala croit, conditii avantajoase, salariul porneste de la 1.700 net, carte de munca 8h, weekend-uri libere. Zona Obor ☎0736.365.066

487. **Confectionere** atelier de productie, confectii dame angajeza confectionere pentru masina simpla si triplok. Program de lucru: 7-15,30, zona Autogara Militari. ☎0729.847.742

488. **Confectionere** cu experienta in triplock si liniara pentru textile de casa. Salariu motivant, bonuri de masa. Zona metrou 1 Decembrie 1918. Tel: ☎0723.485.684 betaimpact.office@gmail.com

489. **Confectionere** imbracaminte, croitorese cu experienta la masina simpla, calcat, 2 ace si triplock. Zona Ghencea, program 8 ore /zi. Se asigura salariu, bonuri de masa si transport gratuit, **2.100 L;** ☎0720.475.185/ 0720.475.185 office@escapestarjeans.ro

490. **Confectionere** masina simpla, liniara si triplock Fabrica de confectii, cu experienta 15 ani in domeniu, sector 2. Lucram articole dama pe operati. Program L-V 7.30-16. Salariu de la 2.000 Lei, transport decontat, carte de munca 8 ore. ☎0763.484.929/ 0785.666.333

491. **Confectionere** textile Firma confectii textile tehnice situata in incinta Apaca, sectorul 6, angajeaza confectionere textile cu experienta. Se apreciaza folosirea masinilor speciale (2 ace, uberdeck). ☎0771.719.311

492. **Confectioneri** urgent! atelier de confectii, zona Tineretului, angajeaza confectioneri. Conditii de munca si salarizarea foarte bune. Relatii la telefon; ☎0723.190.307 production@satin-uniform.com

493. **Confectioneri** in masina simpla de cusut, pentru fabrica de confectii textile, salariu si tichete de masa, mediu de lucru placut, zona Viilor; ☎021.424.62.93

494. **Consilier** comercial, companie autorizata ISCIR si ANRE angajeaza consilier comercial pentru relatii clienti.Beneficii: salariu atractiv, tichete masa si cadou, abonament sanatate. Cerinte: cunostinte operare PC. ☎0787.697.883 contact@centralinstal.ro

495. **Consilier** la mecanica pentru service auto zona Berceni **3.000 L;** ☎0726.449.876/ 0784.039.818

496. **Consilier** piese comenzi magazin online importator piese camioane si remorci, angajam operator call center, identificare, oferim conditii bune de lucru si venituri motivante, bd. Preciziei. Rog trimiteti CV la email; **2.500 L;** ☎0749.102.608 resurseumane@edparts.ro

497. **Consilier** receptie, mecanic open AutoErebus (Opel si Volkswagen) situat in Bd. Expozitiei, nr. 2. Ne marim echipa, detalii la telefon. Va asteptam ☎0723.557.991 jeni.ulmeanu@autoerebus.ro

498. **Consilier** service mecanica, consilier pentru service auto in zona Berceni, **3.500 L;** ☎0726.449.876/ 0784.039.818

499. **Consilier** vanzari Chocolat AFI Cotroceni, Chocolat Boutique AFI Cotroceni, Feeria angajeaza consilier vanzari, program full time sau part time, contract pe perioada nedeterminata. Pachet salarial atractiv, bonuri de masa, decont transport. **3.000 L;** ☎0769.029.111 alexandru.costache.fc@gmail.com

500. **Consilier** vanzari Chocolat Mall Afi Cotroceni, oferim salariu fix, bonuri de masa, target lunar,program full time sau part time. **2.800 L;** ☎0742.288.504 dutu.annamaria@gmail.com

501. **Consilier** vanzari cofetarie, zona Straulesti cofetarie selecta din zona Straulesti cauta Consilier vanzari delicii, cu sau fara experienta. Programul este de 8 ore/ zi. in ture de la 07 la 20. Salariul: 2.000- 2.500 lei net. Detalii; **2.500 L;** ☎0724.326.743 andreea.nistor@ivaluehr.com

502. **Consilier** vanzari pentru Chocolat Afi Cotroceni program full time. Pachet salarial atractiv, bonuri de masa, decont transport; **3.000 L;** ☎0769.029.111 alexandru.costache.fc@gmail.com

503. **Consilier** vanzari, companie romano-elena in plina ascensiune cauta in Floreasca, persoane energice, dornice de afirmare. Se acorda training gratuit. Salariu motivant. De preferat o limba straina. Relatii tel. ☎0723.160.560 sales@greektaste.ro

504. **Constructii** si amenajari interioare, muncitori calificati si necalificati pentru constructii si amenajari interioare. Aflati detalii telefonic si la interviul de angajare ☎0726.632.731 office@agriangel.ro

505. **Constructori** Zugravi, faiantari, montatori polistiren, decorativa. Etc. ☎0740.276.503 avram_ilie@yahoo.com

506. **Consultant** ofertare tamplarie PVC si aluminiu, domeniu de activitate lemn/ PVC. Tip job full time. Compania noastra creste, iar impreuna cu ea creste si echipa. Near placea un coleg/colega care sa aiba experienta sau cunostinte minime in ofertare tamplarie PVC si aluminiu. Sa aiba cunostinte in utilizarea Microsoft Office si programul WinArhi. Sa fie deschis in a invata lucruri noi, sa aiba bune abilitati de comunicare, sa il faca placere sa vorbeasca cu clientii si cu colaboratorii pentru ca ne reprezinta in relatia cu acestia. Cerinte: persoana serioasa cu abilitati tehnice in domeniul tamplariei PVC si aluminiu; atent la detalii; obisnuit cu lucrul in echipa; Ce oferim: Salariu atractiv; contract individual de munca; echipa tanara si ambitioasa; perspective de angajare pe termen lung; Daca te-am facut curios, trimite un CV la adresa: email. Detalii la tel. ☎0722.752.256/ 0774.010.796 rometaleinox@gmail.com

507. **Consultant** vanzari pentru magazinul Brand GSM, din Bucuresti mall Baneasa Shopping City. Programul este de 15-18 zile/luna o zi cu o zi libera flexibil Oferim un mediu de lucru civilizat, salariu/bonusuri atractive in functie de vanzarile realizate ☎0751.149.088 doina.rusu@arcoexpert.ro

508. **Contabil** Service auto angajeaza contabila cu experienta (jurnale, balante, nir, facturi, clienti, fz, declaratii, reg casa+banca, verificari lunare, declaratii, bilant). Program 08-17.30. Bd. Th. Pallady 287, sector 3. ☎0729.175.600/ 0374.065.066 contabilitate@adely.ro

509. **Contabil** junior angajam contabil junior cu studii de contabilitate care sa cunoasca monografiile operatiunilor de baza. Persoana trebuie sa aiba cunostiinte minime de office(word, excel, outlook) si engleza. Asteptam cv-uri la adresa personal@prodiagnostic.eu. ☎0731.530.460 personal@prodiagnostic.eu.

510. **Contabil** junior persoane dinamice, ambitioase si dornice de implicare; cunostinte de operare PC; cunostinte min. de contabilitate; meticulozitate, acuratete si atentie la detalii. ☎0723.997.571 office@avaexpert.ro

511. **Contabil** junior si secretara Afumati, Ilfov Doraly introducere niruri, registru casa, incasari banca, pontaj, secretariat. CV pe mail. 2.000 Lei net, 300 Lei bonuri de masa, 200 Lei transport **2.500 L;** ☎0772.147.679 contact@mobech.com

512. **Contabil** pentru contabiliate primare, stocuri, pentru restaurant cu saloane de evenimente **3.000 L;** ☎0770.672.150 adriansubasu@gmail.com

513. **Contabil** pt contabilitate completa pana la bilant, experienta min. 3 ani, obligatoriu in contabilitate, minim absolvent liceu, preferabil economic sau curs de contabilitate, CV la mail. office@mir.ro

514. **Contabil** senior dorim sa ne intregim echipa si avem nevoie de contabil senior. ☎0723.635.075 draguroxanadoina@yahoo.com

515. **Contabil,** firma situata in Mihailesti, jud. Giurgiu cu activitate de productie abator si ferme de pui, angajeaza contabil cu sau fara experienta. ☎0246.277.891 office@agrirofarms.ro

516. **Contabil,** contabila angajam; ☎0755.939.939 clepersonal@gmail.com

517. **Contabil,** contabila, cu experienta soc. comerciala cu sediul in Voluntari angajam contabil/contabila cu experienta. Oferim pachet salarial atractiv 3.000 ron net negociabil. Asteptam CV la adresa: office@serex.com.ro. **3.000 L;** ☎0728.120.049 office@serex.com.ro

518. **Contabila** contabilitate primara, cunostinte minime de contabilitate si de operare pc, firma are sediul in sectorul 6. Program de lucru: L-V 08.30-17.30. Salariu net: 2.800 Lei ☎0735.529.998 office@serviceclimatizare.ro

519. **Contabila** cu experienta in domeniu, urgent pentru fabrica Afumati, salariul motivant, transport asigurat + alte beneficii. Pentru detalii suplimentare tel. ☎0769.076.807 aquaqueen.aqua@gmail.com

520. **Contabila** pentru firma de contabilitate, cu experienta minim 3 ani, cunoscatoare Saga, avantaj daca a lucrat intr-o firma de contabilitate. Oferim: salariu atractiv, in functie de competente. CV la email. ☎0760.951.651 leeafincont@yahoo.com

521. **Contabila** primara, intocmire devize/contracte DSF Project retele recruteaza contabila primara, intocmire devizecontracte/facturi, cunostinte operare PC, persoana atenta, organizata, viziune de ansamblu. **3.500 L;** ☎0760.636.213 dsf.project.retele@gmail.com

522. **Contabila,** firma de contabilitate in sectorul 4 angajeaza contabila, viteza operare, cunostinte program SAGA reprezinta un avantaj sa aiba cunostinte in domeniul resurselor umane, oferim salariu fix, plus bonusuri de rezultat. ☎0754.975.452 contabil_andreea@yahoo.com

523. **Contabila,** minim 2 ani experienta in contabilitate contabil cu experienta minim 2 ani in contabilitate, salariul motivant, tichete masa, servicii medicale, mediu de lucru placut, alaturi de o echipa tanara si motivata, sediu central zona Unirii. ☎0724.035.338 hr@casa-amanet.com

524. **Contabilitate** primara si secretariat angajam in zona bd. Expozitiei, sector 1. Experienta constituie un avantaj. CV pe e-mail; ☎0729.028.151 stefan.avpro@gmail.com

525. **Contabilitate** primara, resurse umane, fabrica ambalat servetele hartie cauta persoana cu experienta pentru resurse umane si contabilitate primara in zona Com. 1 Decembrie, Copaceni, Jilava sau Magurele. ☎0728.879.426/ 0727.221.647 cristina.sharafi@familypapers.ro

526. **Controlori** calitate piese auto, fara experienta, in fabrica, salariu 1.700 Lei, 300 Lei bonuri. Program luni-vineri in 3 schimburi, 8 h/zi. Transport asigurat. Se cer minim 10 clase. Locatia km 13. Pentru detalii sunati **2.000 L;** ☎0725.494.404

527. **Coordonator** productie Cautam un coordonator (absolvent de studii superioare de specialitate) pentru o fabrica de productie alimentara zona Pipera metrou. Pentru informatii tel. ☎0729.699.825 office@wedohr.ro

528. **Coordonator** tura sectie alimente pentru fabrica cu sediul in zona metrou Pipera. Studii superioare in domeniul alimentar, cu sau fara experienta. Salariu conform pietei. CV la email, tel. ☎0729.699.825 office@wedohr.ro

529. **Coordonator**/ sef de tura pentru firma de curatenie in hypermarket Leroy Merlin Piata Sudului - Berceni. Program 8 ore, contract, salariu motivant, conditii avantajoase; ☎0733.030.404

530. **Copie** Conforma, ecuson sofer Uber Taxify, societate privata angajeaza legal operational sofer in relatia Uber. Megan Sedane, Hatchback -GPL Candidatul ideal: fizic ingrijit, dinamic. ☎0723.861.862

EMINVEST PHARMACEUTICALS angajează

• AMBALATOR MANUAL
• MANIPULANT MARFĂ
• MECANIC ÎNTREŢINERE UTILAJE

pentru producător farmaceutice (în zona sat Bâcu, Comuna Joiţa)

Aplicanţii pot fi din zona Ciorogârla, Bolintin, Bâcu, Joiţa, Săbăreni, Dragomireşti, Chiajna.

Se acordă salariu fix, bonuri de masă, decont transport şi bonificaţii.

Detalii la tel: **0743.226.225**
CV la: office@eminvest.ro

531. **Copie** conforma, Sofer Uber, masina firma pe masina firmei, fizic ingrijit, caracter dinamic, cu un minim de 10 ore pe zi de munca, salariu intre 700-800-1000 ron saptamanal, bonus la indeplinirea targetului minim 40 sau pensionar. ☎0723.861.862

532. **Copie** conforma, sofer Uber, Taxify, Chervolet Aveo GPL impecabil pt. relatia Uber. Firma serioasa angajam soferi pe masina mentionata, salariu saptamanal 800-1.000 ron, cu un minim 10 ore pe zi. ☎0723.861.862

533. **Copie** conforma, Sofer Uber, Taxify, minim 40 ani, minim 10/zi, fara duminica, cu aspect fizic ingrijit, salariu saptamanal plus prime depasire target, program flexibil si masina 24/24, mentenanta, RCA, rovigneta le face firma ☎0723.861.862

534. **Cosar,** salariu si program atractiv, permis de conducere obligatoriu; ☎0744.950.972

535. **Cosmetician**/ spalator auto angajam spalator auto cu/fara experienta. Cerinta principala este seriozitatea si respectul reciproc. Pachet slarial atractiv, peste media pietei. Se ofera carte de munca si zile libere; ☎0726.226.499 evoeates@yahoo.com

536. **Cosmeticiana** cu experienta si in masaj, salariu atractiv 2.500 lei +500 lei bonus lunar+920 lei carte de munca, platita 8 ore. program 1 zi da 1 nu, 1 weekend da, 1 nu. Salon de 13 ani, zona metrou Gorjului. **3.000 L;** ☎0724.357.422 office@cmstill.ro

537. **Cosmeticiana** cu experienta si make-up salariu atractiv, 2.500 lei, 500 lei bonus lunar, 920 lei carte de munca pe 8 ore, program 1 zi da 1 nu. 1 weekend da 1 nu. Salon de 13 ani, zona metrou Gorjului. Detalii la tel., **3.000 L;** ☎0724.357.422

538. **Cosmeticiana** si manichiurista angajam pentru salon Rayssa, Drumul Taberei, vad format; ☎0723.622.939/ 0724.479.549

539. **Cosmeticiana, coafeza, frizerita, sector 5, salarizare diferita; ☎0744.811.796/ 0728.912.545**

540. **Cotrolor** CTC piese metalice Societate din Bucuresti cautam controlor CTC piese metalice, abilitati in masurarea cu sublerul, micrometrul, durimetrul. Seriozitate si responsabilitate in munca, ☎0722.583.208 office@tpscom.ro

541. **Covrigar, patiser angajam; ☎0768.835.001/ 0767.600.088**

542. **Covrigari** modelatori covrigi, angajam covrigari patiseri zona Mihai Bravu, Vitan; ☎0721.880.281

543. **Covrigelul** angajeaza vanzatoare responsabila pentru locatia din Auchan Titan. Program O zi cu o zi sau discutam la locatie. Oferim salariu motivant, carte de munca, bonusuri plus bani de masa zilnic. **2.500 L;** ☎0736.033.867/ 0762.288.909

544. **Croitor** manual atelier incaltaminte din piele, situat in sector 5 Bucuresti. Program flexibil, conditii de munca foarte bune, plata la 2 saptamani ☎0731.242.650 ateli_er_hh@yahoo.ro

545. **Croitor** manual si talpuitor manual, angajeaza urgent producator de incaltaminte, cu salariu atractiv si conditii avantajoase; ☎0738.172.184

546. **Croitor** pentru atelier comanda dama atelier de croitorie pe comanda(rochii de ocazie),cu vechime de 8 ani, zona Domenii, angajam croitor cu experienta pentru tot procesul de productie. Program: L-V:09:30-18:00. Salariu: 3000-4000lei **4.000 L;** ☎0730.422.699/ 0730.422.699 adola@adola.ro

547. **Croitor,** spanist, urgent croitor experienta (intins span) la masa de corit, pentru textile de casa (lenjerii de pat, cuverturi, perne decor). Salariu motivant, mediu placut. Zona metrou 1 Decembrie 1918. ☎0723.485.684 distributie.fabsem@gmail.com

548. **Croitoreasa** cu experienta zona Soseaua Colentina nr. 325, + carte de munca, **2.000 L;** ☎0767.372.567

549. **Croitoreasa in incinta magazinului Bucur Obor, pt. perdele, 8 h, luni/ vineri si 2 sambete pe luna, salariu net 2.000 L; ☎0725.860.005**

550. **Croitoreasa** produs cap/coada, atelier de croitorie textile angajeaza full time sau part time, croitoreasa cu experienta care sa stie sa confectioneze produsul cap coada. Program Luni-Vineri, zona Timpuri Noi. ☎0771.706.646

551. **Croitoreasa** retusuri, part time si full time; ☎0766.213.290

552. **Croitoreasa** si modelier- Atelier creatie si produs Angajam personal (si pensionare)- Atelier creatie si produse de serie pentru femei si copii. Cerinte: persoane dinamice cu experienta pe produs complet. Program L-V. Zona Aviatiei, Metrou Aurel Vlaicu **3.000 L;** ☎0724.580.742

553. **Croitoreasa.** angajez croitoreasa zona Universitate, program lejer, salariu atractiv, program de L-V, timpul suplimentar daca este cazul se plateste. Locatia se afla la 5 minute de la metrou Universitate! carte de munca!!! **3.500 L;** ☎0757.410.016 anamaria_srg@yahoo.com

554. **Croitorese** program de lucru L-V 7.30-16.30, salariu net, **2.400 L;** ☎0721.456.325

555. **Croitorese** cu experienta, sos. Chitilei Atelier de croitorie situat pe Sos. Chitilei, sector 1, Bucuresti, angajeaza croitorese cu experienta si sef sectie. Program 8 ore pe zi, de luni pana vineri. ☎0766.440.694 office@ehalate.ro

556. **Curatator** auto pentru interior, 3200 lei, angajez curator auto pt interior detaling, salariu fix 3200, program de luni pana vineri, de la 9-18, sambata si duminica liber. Zona Militari, Apusului. **3.200 L;** ☎0724.357.422 office@cmstill.ro

557. **Curatatoreasa,** calcatoresa lenjerie, hotelurile Ramada parc si Plaza din bld. Poligrafiei nr. 3-5, sector 1, angajeaza o curatatoreasa lenjerie. ☎0751.190.463

558. **Curatatorie - Spalatorie de haine angajeaza femei necalificate si calcatorese. Salariul atractiv. Decont transport, zona Berceni; ☎0744.564.738/ 0723.667.409/ 0720.226.184**

559. **Curatenie** birouri, Laromet linia 304, sos. Odaii, firma de curatenie angajam pentru birouri zona Odaii, in statia STB 304, program de lucru 8h, 12:00-20:00. Se cere seriozitate maxima si persoana ingrijita, salariul o data pe luna 1.800 Lei net **1.800 L;** ☎0771.449.760

560. **Curatenie,** vase, restaurant Angajam muncitori necalificati pentru curatenie, vase si ajutor in bucatarie. Program 2 cu 2, zona Piata Victoriei. Oferim seriozitate si mediu de lucru placut. Proba de lucru 6 ore. **2.000 L;** ☎0721.102.101 cv@lamama.ro

561. **Curier** auto, depozit zona Mogosoaia Livrare plicuri, colete conform regulament. Pachet salarial foarte atractiv; ☎0745.772.258 office@fastius.ro

562. **Curier** Bucuresti, permis categoria B angajam curier, permis categoria B, salariu motivant, bonusuri, carte de munca, informatii la tel., rog seriozitate; ☎0761.090.900

563. **Curier** colaborator cu dubita personala, posesor dubita de marime mediu si SRL. Se livreaza plicuri si colete in Bucuresti, castiguri lunare de peste 1.000-1500 euro luna, program de luni pana vineri. Depozit in Sos. Alexandriei 99A Bragadiru, **1.500 €;** ☎0722.632.850 nicu.enache@bookurier.ro

564. **Curier** cu permis categoria B, de minim 2 ani. Salariu 1.800 Lei net. Tichete de masa de 12 Lei/zi. Program L-V, sambata in perioadele aglomerate. Mai multe detalii la telefon **2.100 L;** ☎0756.122.764

565. **Curier** Glovo cu bicicleta, scuter, masina sau trotineta electrica **4.000 L;** ☎0732.273.642

566. **Curier** pentru firma curierat, permis categoria B, de minim 2 ani. Salariul 1.800 Lei net, marime dupa 3 luni. Tichete de masa de 12 Lei/zi. Masina de serviciu acasa. Contract nedeterminata. Mai multe detalii la telefon. **1.800 L;**

567. **Curier,** sofer pentru Doby spalatorie covoare sector 4, program luni - vineri, 6.00-16.00. Salariu net 1.800 garantat. Carte de munca. Bonusuri saptamanale in functie de volumul de munca minim 50 Lei/ saptamana, tips. Domiciliu preferabil sector 4, 5 **2.000 L;** ☎0784.504.329/ 0786.179.532 contact@doby.ro

568. **Curieri** urgent, salariu 2060 Lei net, program 8h/zi, luni vineri locatie Magurele, cerinte: permis cat. B de minim 2 ani, minim 10 clase **2.060 L;** ☎0770.334.947

569. **Curieri** categoria B pe distributie colete, salariu 1.800 Lei net, bonuri de masa 300 Lei, tipsprogram luni-vineri 8 h/zi, locatie Magurele **1.800 L;** ☎0728.210.377

570. **Curieri** categoria B, cerinte 10 clase si minim 1 an de permis. Salariu 1.800 Lei, tichete. Program L-V/ 8 ore. Masina se da acasa locatie sector 5. Detalii la numarul din anunt **2.000 L;** ☎0737.814.574 resurseumane.cosmin@gmail.com

571. **Curieri** categoria B, urgent, salariu 2060 Lei net. Program 8 h/zi, luni- vineri locatie Magurele. Cerinte: permis cat. B de minim 2 ani, minim 10 clase **2.060 L;** ☎0770.334.947

572. **Curieri** pedestri si curieri soferi pentru companie curierat, program 8 ore, livrari Bucuresti; ☎0737.203.203

573. **Curieri** soferi categoria B pe autoutilitare 3,5. Salariul incepe de la 1.800 Lei plus bonuri de masa. Program de 8 ore pe zi. Masina ramane la dumneavoastra. Mai multe detalii la telefon ☎0725.477.438

574. **Cusatoreasa,** masinista, confectionera, atelier de confectii lenjerie intima de dama, serii mici, cauta persoana minutioasa, atenta la detalii, dornica de a lucra. Preferabil cu experienta la zigzag, triploc, Uber si liniara. L-v 7:30-16:00. ☎0374.016.982/ 0756.890.368 contact@luxxa.ro

575. **Dabo** Doner Pipera angajeaza lucratori fast food te vrem in echipa noastra, Dabo Doner metrou Pipera, salariu motivant, o masa pe zi gratuita si multe alte beneficii, tel. ☎0743.103.104 bucurestipipera@dabodoner.ro

576. **Dansatoare** pentru Night Club Vegas. Salariu 200 - 300 Ron pe seara. Comision 20/ 30% din consumatie. Oferim cazare. Program de lunii - sambata. https://vegasclub.ro **1 €;** ☎0736.673.878 trohan2001@yahoo.com

577. **Dansatoare** angajare Night Club Vegas. Angajam dansatoare salariu 200 - 300 ron pe seara. Comision 20/30% din consumatie. Oferim Cazare. Program de luni - sambata https://vegasclub.ro/ **1 €;** ☎0736.673.878 trohan2001@yahoo.com

578. **Dansatoare** la bara, club de lux din centrul vechi angajeaza dansatoare la bara, castiguri salariale foarte mari. Program flexibil. Relatii la nr. tel. ☎0740.080.055 liv_91@ymail.com

579. **Debarasatoare terasa pentru Socului Kebap, salariu avantajos; ☎0764.673.064**

580. **Debarasator** muncitor necalificat Studentpub Bucuresti zona Politehnica-Apaca angajeaza persoana pentru debarast mese, curatenie, incarcat, descarcat marfa. Rog sunati intre orele 10-20. ☎0722.355.733 catastate@yahoo.com

581. **DEXTER** SECURITY angajeaza agenti de securitate cu atestat pentru ture de noapte la pretul de 7lei pe ora cu obiective in sectorul 2 si 3! Alcoolul si dormitul in timpul serviciului este interzis!Cei interesati pot suna de luni pana vineri de la orele 9.30 la 15.00 la tel ☎0747.264.606

582. **Deziclean** angajeaza agenti de curatenie, coordonatori pentru birouri si Hypermarchet, Bucuresti si Otopeni. Salariu net 1.700-2.000 lei si plata orelor suplimentare; ☎0784.290.182/ 021.335.00.11

583. **Dispecer** monitorizare sisteme alarma Dab Security, program 12/24 cu 12/48, ture zi sau noapte, abilitati pc, Microsoft Excell si Word, studii medii sau experienta, relationare cu beneficiarii la telefon, **2.100 L;** ☎0726.720.515 office@dabsecurity.ro

584. **Dispecer** pentru dispecerat central de monitorizare. Aptitudini operare calculator, abilitati de comunicare, studii medii; ☎021.335.84.20/ 0722.307.333 angajari@aba.ro www.abasecurity.ro

585. **Dispecer** centru alarma, cu sau fara experienta, absolvent/a bacalaureat, cerinte minime pc. Program in ture ☎021.311.18.88

586. **Dispecer** centru alarmare Bronec angajeaza urgent dispecer centru alarmare. Cerinte minime: studii medii; cunostinte de lucru pe calculator; seriozitate, responsabilitate; atentie distributiva si viteza de reactie ☎021.326.20.44

587. **Dispecer distributie si agent de vanzari. Editura angajeaza dispecer distributie, cunoscator program de contabilitate Saga si agent vanzari. Relatii la tel., CV e-mail: ☎0733.901.433 tipar.media@gmail.com**

588. **Dispecer** monitorizare video angajam dispecer monitorizare video cu experientapunctul de lucru este in zona Unirii. Program doar de noapte de la 18:00 la 07:00 / 15 zile pe lunasalariu intre 1800 si 2000 **2.000 L;** ☎0736.273.846

589. **Dispecer** pentru centru de alarma firma de paza, cu sau fara atestat, cunostinte PC, abilitati comunicare, salariu 1.500 Ron +tichete masa. Relatii la tel. **1.500 L;** ☎0758.235.818/ 0769.039.499 office@argosecurity.ro

590. **Dispecer** pentru servire in camera (hotel) fete si baieti pentru hotelul Sheraton Bucuresti. Cunoasterea limbii engleze este obligatorie. CV-urile se pot depune personal la receptia hotelului sau la adresa de email mentionata ☎021.201.50.00 hr@sheratonbucharest.com

591. **Dispeceri** supraveghere video cu sau fara experienta, preferabil din sectoarele 2, 3 si orasul Pantelimon. Program in ture 12/24, 12/48. Oferim mediu de lucru placut, seriozitate, stabilitate, salariul se plateste la timp **1.800 L;** ☎0722.552.799 marketing@starc.ro

592. **Distribuitor** fara limita de varsta cu sau fara experienta, program flexibil; ☎0728.650.079

593. **Doamna** cu permis auto cat. B, pentru menaj. Ofer locuinta; ☎0722.967.272

594. **Doamna** curatenie inlocuiri concedii, pentru loca?ii de birouri in Bucuresti sectoarele 1, 2, 3, 4. Program luni - vineri intre orele 06:00-14-00. Angajare 8 ore permanent. Pachet salarial 1.800 Lei plus abonament STB si metrou. Merci, ☎0736.627.007 phonenixmar @yahoo.com

595. **Doamna** curatenie Piata Alba Iulia, cu experienta. Program de lucru 8 ore intre orele 06-09 in zona P-ta. Alba Iulia si 10-14 zona Vatra Luminoasa. Pachet salarial cu tichete de masa si abonament STB ☎0736.627.007 phoenixmar@yahoo.com

596. **Doamna** la bucatarie in cartierul 23 August. Program L - V, 6.30 - 13.30. Detalii intre orele 10 - 14 **1.800 L;** ☎0728.973.140

MT&T ATALIAN

Societatea comercială MT&T-Atalian angajează

AGENŢI DE CURĂŢENIE în Bucureşti

Salariu foarte atractiv la care se adaugă următoarele beneficii: tichete de masă în valoare de 15 lei/zi, decont transport, analize medicale uzuale anuale. Program de lucru: part-time şi full time.

021.231.52.00/ 0737.666.238

597. **Doamna pentru ingrijirea unei doamne si menaj, zona Dristor, 8 ore, plata lunara 1.600 lei. Sunati dupa ora 16,00, 1.600 L; ☎0734.412.013**

598. **Doamne** cu experienta, serioase si harnice, aspect ingrijit pentru curatenie in birouri din Dorobanti-Perla si in punctele noastre de lucru din Bdul N. Balcescu (in apropiere de Metrou Universitate). Oferim salariu 1.500lei net, contract de munca, program de lucru L-V, 8-16:30 (30 pauza masa), abonament pentru mijloace de transport. Asteptam CV-urile dvs. la adresa de e-mail. Relatii tel. de Luni-Vineri 9:00-17:00; ☎021.211.16.84 secretariat@okcompany.ro

599. **Doamne** pentru curatenie. Doresti un loc de munca stabil? Firma de curatenie angajeaza doamne pentru curatenie spatii birouri, program 8 h/ zi, zona Universitate, salariu 1.700 lei + ore suplimentare platite. Relatii la: **1.700 L;** ☎0731.178.581

600. **Doamne,** domnisoare Mediul online conversational te ajuta sa devii independenta. Program adaptat nevoilor tale. Salariul garantat 6153 Lei + procent 85%. Bonus angajare 4000 Lei + cadou de bun venit. Venituri lunare garantate 5.000-15.000Lei. **6.153 L;** ☎0770.671.484/ 0722.116.611 gorgonize@yahoo.com

601. **Doi** ospatari pentru evenimente; ☎0766.677.437

602. **Domn** pentru curatenie in zona Aurel Vlaicu. firma de curatenie Exclusive Facility Management angajeaza la program de 8 ore de luni pana vineri ☎0751.193.866/ 031.438.08.42

603. **Doua** vanzatoare pentru magazin alimentar P-ta Obor hala noua si P-ta Crangasi, salariu 2000 ron ☎0742.291.185

604. **Dulgher** Desa Engineering Construction SRL angajeaza dulgher (exclusiv retaurator), cod cor 711501, 16 posturi. Cerinte: studii medii, calificare. CV-urile la fax. ☎021.323.30.40

605. **Dulgheri** SC angajam cu contract de munca dulgheri pentru Ilfov, Mogosoaia. Se ofera cazare pentru cei din provincie. Salariu 180 lei/ zi. Nu colaboram cu echipe. ☎0766.708.293

606. **Dulgheri,** 180 lei/zi, zidari si necalificati, plata la saptamana, oferim cazare pentru provincie; ☎0727.889.888

607. **Dulgheri,** zona Auchan Militari salariu brut 3.656 Ron. Salariu net 3.394 Ron. Salariu net cuprinde 2.879 Ron in cont, 315 Ron bonuri de masa, 200 Ron bonus Paste si Craciun. Zona de lucru Auchan Militari **3.394 L;** ☎0733.822.822 contact@transparentresidence.com

608. **E** Van Wijk angajeaza ingrijitor curatenie. Locatia: Chiajna (str. Italia nr. 1-7, Bucharest Park). Informatii la: ☎0724.566.520/ 0727.225.272

609. **Echipaj** taxi Logan 2019 0 km Angajez sofer taxi echipaj/24 h. Logan 2019 0 km. Licenta Bucuresti. Fara probleme in cazierul taxi.Plan 130 ron /24h. Plan 80 ron /12h. Zile legale libere. Rovineta platita. ☎0754.024.911

610. **Economist** full time angajam pentru firma de productie cinematografica. Se cere experienta de minim 3 ani in domeniu. Salariu negociabil. Nu suntem interesati de externalizare. office@tdgresurseumane.ro

611. **Economist** pentru gestiune, electrician, bucatar, ospatar, valet, bell boy, angajeaza Casa Capsa; ☎0742.144.042

612. **Editura** Herald angajeaza sofer distributie carte si manipulare marfa in depozit. Livrarea comenzilor cu masina. Permis auto cat. B, fara cazier, Militari. Salariul netin mana 1.800 Ron, bonuri de masa. Carte munca. Relatii la telefon **2.000 L;** ☎0756.273.442 angajare@edituraherald.ro

613. **Educatoare** pentru gradinita privata, sector 3, zona Piata Salajan, program full time. Relatii la telefon sau CV la adresa email ☎0744.709.237 stefania_preoteasa@yahoo.com

614. **Educatoare** lb. engleza, lb. germana, vorbitoare de limba engleza, calificata, cu experienta in a lucra cu copiii, pentru gradinita noua in sectorul 6, pe Prelungirea Ghencea **2.500 L;** ☎0736.163.236 alinaelena_fotin@yahoo.com

615. **Electreceni,** firma de constructii angajeaza electrician, contract de munca, salariu 3500- 4.000 lei. Telefon: ☎0753.106.136 spatial@spatial.ro

616. **Electrician** Angajam electrician pentru fabrica. Salariu net: 4000-4500 lei. Program: 3 schimburi/ L-V. Perioada Nedeterminata. Locatie: Valea Cascadelor/ Bvd Timsioara. **4.500 L;** ☎0737.814.574 resurseumane.cosmin@gmail.com

617. **Electrician angajam pentru lantul hotelier Continental Hotels S.A. Program de lucru 8 ore, salariu fix plus tichete de masa. Detalii la 0726222603/ 0372121151 ☎0726.222.603/ 0372.121.151**

618. **Electrician** Angajam, cu contract de munca, electrician serios cu minim 5 ani experienta in medie si joasa tensiune. Oferim salariu motivant si tichete de masa cu valoare maxima. Se lucreaza 8 ore/zi. ANRE IIB; ☎021.316.91.78 hr@sema-parc.ro

619. **Electrician** fabrica, productie in domeniul minereurilor angajeaza electricieni in conditii avantajoase, cu asigurarea tuturor conditiilor de lucru. Detalii la tel, Andreea Mocanu. ☎0722.988.918 adina.vladau@hrtime.ro

620. **Electrician** pentru montaj tablouri electrice. Se ofera formare la locul de munca. Se apreciaza atestatul de electrician, electromecanic. Va asteptam la sediul nostru din Strada Drumul Osiei 51, intre orele 10-16; ☎021.301.96.00 resurse.umane@comtec-int.ro

621. **Electrician** si femeie de serviciu; ☎0726.300.167

622. **Electrician** auto, reprezentanta camioane angajam mecanic camioane si electrician auto cu experienta, venituri lunare intre 3500-6000 Ron, conditii bune de lucru, zona Militari Industriilor, cerem diploma, CV la adresa; **6.000 L;** ☎0749.102.608/ 0749.102.603 resurseumane@edparts.ro

623. **Electrician** constructii amenajari interioare, ajutor electrician, muncitor necalificat in vederea calificarii; ☎0729.443.129

624. **Electrician** cu experienta cunostinte de IT, camere video si sisteme de alarma, constituie un avantaj. O masa calda/ 2 mese calde pe zi, pentru angajatii din provincie oferim si cazare **3.500 L;** ☎0723.581.516 tekko@tekko.ro

625. **Electrician** de executie si ajutor electrician pentru santiere din Bucuresti. CIM, bonuri de masa, decont transport, ore suplimentare platite, posibilitate cazare pentru cei din provincie. Prog. 8 ore/zi, posib. avansare; salariu net: **3.500 L;** ☎031.437.06.35 angajari@mht-experience.ro

626. **Electrician** intretinere Pt intretinerea sistemului de alimentare cu energie electrica al fabricii de mezeluri Fox. Spor de noapte, bonusuri, prime, masa calda,nedeterminata. Sector 4. Telefon informatii intre 9-17, L-V. ☎0726.718.768

627. **Electrician** intretinere cladiri, pentru intretinere cladiri de birouri in Timisoara. Experienta de minim 3 ani constituie avantaj. Oferim cadru de lucru stabil si profesionist. Detalii la telefon ☎0726.770.658 career@coralconstruct.ro

628. **Electrician** mentenanta angajam electrician cu experienta pentru mentenanta in fabrica noastra (industria alimentara) din zona Pipera, la 5 minute de statia de metrou. Program: 2 schimburi: 06:00-14:30 si 13:00-21:00. ☎0729.896.324 hr@anapan.ro

629. **Electrician** Mentenanta Defectoscopie - Bucuresti Daca ai experienta in activitatea de exploatare si mentenanta a instalatiilor de distributie a energiei electrice, defectoscopie cabluri precum si depistare trasee cabluri, atunci te asteptam in echipa Adrem Invest. Pentru detalii puteti su

LOCURI DE MUNCĂ

Societate Comercială angajează
MUNCITORI CU EXPERIENŢĂ ÎN DOMENIUL CONSTRUCŢIILOR, ca:
RIGIPSARI, MONTATORI PARDOSEALĂ FLOTANTĂ şi ZUGRAVI
Salariu de 4.000 - 4.500 lei bani în mână
AJUTOR RIGIPSARI
Salariu de 3.000 - 3.500 lei bani în mână (nu se întârzie cu salariul) + carte de muncă pe perioadă nedeterminată. Oferim şi cerem seriozitate
0785.746.141/ 0722.228.818 0722.226.162

637. **Electrician,** instalator, tamplar, pentru hotel Caro, Barbu Vacarescu 164A, sector 2. Relatii la tel. sau CV pe adresa email ☎021.208.61.21 hr@carohotel.ro

638. **Electrician,** tehnician, executa intalatii electrice sub coordonarea sefului de echipa, sefului de santier. **3.500 L;** ☎0723.147.583 cristina.ciobanescu@global-technical.com

639. **Electrician,** zidar, rigipsar, interioare; ☎0771.048.578/ 0785.346.724

640. **Electrician,** zugrav, muncitor necalificati firma de constructii din bucuresti angajaza: electricieni (cu sau fara atestat), lacatus mecanic, zugravi, muncitori necalificati, salariu atractiv, cazare pentru personal din provincie. Info; ☎0761.589.141

641. **Electrician.** Societate angajeaza urgent electrician si mecanic de poduri rulante; Tel.: ☎0744.631.982

642. **Electricieni** cu sau fara experienta. Pentru mai multe detalii la numarul de telefon: ☎0770.453.013/ 0770.453.013 angercatalin65@gmail.com

643. **Electricieni** pentru lucrari de instalatii electrice, salariu motivant, bonuri de masa, contract, cazare, asigurare medicala privata, www.brenneka.ro ☎0758.002.100 office@brenneka.ro

644. **Electricieni** pentru munca in santier. Program 8-18, 12-13 pauza. Electrician 3.500-4.500 in functie de experienta Cazare asigurata. **3.500 L;** ☎0757.058.868 dmtci@yahoo.com

645. **Electricieni** constructii pentru Gama Electro Constructii Bucuresti. Se ofera diurna, cazare pt. deplasare in afara localitatii. Salariu atractiv. Bonusuri/ transport. Cei interesati pot suna la nr. tel. ☎0755.122.230 cornelia.dincescu@gamaec.ro

646. **Electricieni** cu experienta, firma angajeaza pentru santierele din Bucuresti. Salariu in functie de competente+bonusuri, program flexibil; ☎0727.287.322

647. **Electricieni** cu experienta. Societate instalatii angajam electricieni cu experienta si permis auto (3500-4500 ron) pentru instalatii electrice civile si industriale. Lucrarile se desfasoara atat in Bucuresti cat si in provincie, **4.500 L;** ☎0726.485.671

648. **Electricieni** industriali Pentru o importanta companie din domeniul constructilor industriale: automatizari, mall-uri, centre comerciale, hipermaket-uri, etc. Experienta minima 2 ani de zile pe instalatii industriale. **3.000 L;** ☎0720.026.156 cornel.feraru@personnel.com.ro

649. **Electricieni** JT-MT si ajutor electricieni, necalificati, cu experienta in lucrari de retele electrice, bransamente, mentenanta, LEA, LES, JT, MT, posturi de transformare, firma de instalatii electrice angajam pentru punct de lucru Bragadiru langa Bucuresti. Autorizare ANRE reprezinta un avantaj ☎0771.465.781 dobrecristian@yahoo.com

650. **Electricieni** sau muncitori bransamente electrice pentru firma bransamente. Salariu incepand de la 3.000 Lei. Posibilitati cazare ☎0742.041.451

651. **Electricieni** si electromecanici Program de lucru de luni pana vineri incepand cu 8:30-17:00. Locul de munca Bucuresti. Salariu foarte motivant. ☎0771.119.923 gabriel.cucu@urban-espace.ro

652. **Electricieni** si instalatori termice-sanitare, cu experienta/calificare, pentru santiere in Bucuresti. Salariu atractiv, corelat cu seriozitate, experienta si rezultate. ☎0733.500.666 alex@vestgrupinstal.ro

653. **Electricieni** si instalatori, pentru santiere in Bucuresti, salariul net 3500 lei, contract de munca, cazare pentru personale din provincie, relatii la nr. de tel. ☎0765.388.756/ 0765.388.756

654. **Electricieni si instalatori, societate comerciala angajeaza in conditii foarte bune de munca. Rog seriozitate, urgent; ☎0729.091.977**

655. **Electricieni** si muncitori necalificati (de la 3100 net pentru electricieni), salariul intreg pe contract, 8 h (L-V), bonuri de masa. Oferim si cerem seriozitate. ☎0744.612.979 ingineruelectrician@gmail.com

656. **Electricieni** si muncitori necalificati angajam urgent pentru instalatii electrice in constructii, salariu atractiv **3.500 L;** ☎0745.012.536

657. **Electricieni** si tehnicieni sisiteme de securitate SC angajeaza electricieni in constructii, ajutor electrician si tehnicieni sisteme de securitate in constructii, program L-V 10 ore + doua sambete 6 ore, pontate 10. Salariul intre 2.800-4500 lei. **4.500 L;** ☎0722.273.793 gabriel.dumirache@s-it.ro

658. **Electricieni** uzinare tablouri electrice Studii de specialitate. Constituie un avantaj experienta pe un post similar. Locatia: Mogosoaia, Sos Bucuresti-Targoviste nr.12A. De la statia metrou Straulesti cu autobuzul 304 pana la CFR Centura. ☎0336.401.262/ 0336.401.262 office@chorus.ro

659. **Electricieni,** lucrari in Bucuresti, salariu 3.500 Lei program 8 ore luni - vineri. Contract de munca pe salariu real, bonuri de masa, scule, echipament de lucru, incluse ☎0728.274.929/ 0728.274.929 nec.logistic@gmail.com

660. **Electricieni,** electronisti, automatisti. Angajez electricieni, electronisti, automatisti pentru productie, montaj si service echipamente pentru ITP si cabine de vopsit. Activitatea se desfasoara la sediul din Mihailesti, Judetul Giurgiu. Transportul este asigurat de firma. ☎0745.086.054 universalservice@gmail.com

661. **Electricieni,** muncitori necalificati Societate angajam cu contract de munca electricieni calificati si muncitori necalificati pentru lucrare in orasul Tg. Mures si Sibiu. Se ofera salariu, diurna, ore suplimentare, cazare, drum dus intors la loca?ie din Bucuresti gratuit.Cerinte persoana ordonata, cu mare atentie la detalii, atitudine pozitiva, foarte bune abilitati de comunicare, responsabilitate si perseverenta in rezolvarea sarcinilor. Pentru rela?ii suna?i la nr de tel. sau cv la mail aniraworldtrade@gmail.com. ☎0741.029.241 aniraworldtrade@gmail.com

662. **Electricieni.** Societate comerciala angajeza electricieni, programari interviu; ☎0722.554.851

663. **Elnet** Security angajeaza personal de paza (cu sau fara atestat) pentru spatii comerciale in Bucuresti si Ilfov, pentru program de 24 h/48 h, in Bucuresti. Salariu atractiv; ☎0759.046.133/ 0735.188.870

664. **EmpressV** Studio Bucuresti face noi Angajari! Modele Online.Garantam 6.000 ron net lunar in primle 3 luni,comisioane incepand de la 50%. Training permanent. Make-up. Implanturi silicoane Cazare gratuita pentru personanele din provincie. Promovare pe site-urile cu care colaboram. Te asteptam alaturi de noi chiar de maine! www.empressv-studio.ro ☎0786.513.007 angajari-hr@empressv-studio.ro

665. **Excavatorist** serios, punctual si cu experienta, necesar autorizatie. Se ofera masa calda in fiecare zi/ 2 mese calde pe zi pentru angajatii din provincie oferim si cazare. Salariu 3000 lei/luna. **3.000 L;** ☎0725.333.503

666. **Fabrica** angajeaza sofer cu experienta, deazactivat acest anunt nu mai este de actualitate **2.800 L;** ☎0737.529.085 office@aluset.ro

667. **Fabrica** de produse semifabricate zona Berceni angajeaza urgent lucratori fabrica (sectiile: cofetarie, patiserie, macelarie), ambalatori manual, ajutor bucatar. Program de munca 8 ore/zi, salariu motivant, bonuri de masa; ☎0755.055.635

668. **Fabrica** incaltaminte angajam personal angajam persoane cu experienta zona Timpuri Noi, mall Vitan, pentru banda de tras: Sonist, caltierist, lipit si aplicat talpa. Salariu intre 2.500 si 3.500 in functie de operatiile pe care le cunoasteti. **2.500 L;** ☎0764.164.164/ 0730.501.000 contact@sansavana.ro

669. **Fabrica productie alimentara (sectii productie bucatarie, patiserie, cofetarie, ambalare) angajam personal cu sau fara experienta. Informatii la tel. ☎0722.554.851**

670. **Faiantar,** salahor si femei la curatenie. Plata seara; ☎0734.213.858

671. **Faiantari** - salariu net 5827. Societate multinationala angajeaza muncitori faiantari cu experienta in domeniu. Se cauta experienta in montarea placilor ceramice, disponibilitate deplasare in afara oraselor de resedinta. ☎0759.890.037 office@outlet-ceramic.ro

672. **Faiantari,** zidari si necalificati Bucuresti societate in constructii cu experienta de peste 10 ani, ne marim echipa. Cautam finisori, zidari, montatori gresie si faianta, hidroizolatie, termoizolatie, tencuit si zugravit pentru proiecte in Bucuresti. ☎0756.058.944

673. **Faiantari,** zidari, hidroizolatie, termoizolatie societate in constructii cu experienta de peste 10 ani, ne marim echipa. Cautam finisori, zidari, montatori gresie si faianta, hidroizolatie, termoizolatie si tencuit, pentru proiecte in Bucuresti. ☎0756.058.944

674. **Famous** Waffles angajeza pentru locatiile din Baneasa, Mega Mall, Afi Cotroceni, Colentina: pizzar, ajutor pizar - salariu 3.000 L; modelator covrigi - salariu 3.000 L, lucrator comercial - salariu 2.000 L. Program full/ part time, 300 Lei tichete masa, decont transport, 300-500 Lei bonus din vanzari. Relatii la tel.: ☎0753.076.873

675. **Farmacista** si asistenta farmacie, Pachet salarial atractiv. Mediu de lucru placut. ☎0739.854.809

676. **Fata** linie autoservire Autoservire zona Foisor angajeaza fata pentru servire linie autoservire. Program L-V. ☎0722.201.802

677. **Fata** pentru facturare, magazin piese pentru camioane, situat in sos. Viilor nr. 65A, angajam fata pentru facturare, incasare si inregistrare date in sistem. Cunostinte contabilitate primara.Salariu avantajos. ☎021.335.12.25/ 0741.070.998 filaret@o-tech.ro

678. **Femei** de serviciu, la birouri, oferim 2000 Lei in mana + carte de munca. Program de 8 ore. Cerinte: punctualitate, atentie la detalii, capacitatea de a lucra in echipa, seriozitate, suplimentar oferim bonusuri si alte beneficii ☎0771.565.862

679. **Femei** necalificate pentru ambalare periute si pasta de dinti in depozit Chitila, urgent. Venit net 1.650 Ron, tichete 13 Ron/zi, transport Carrefour Orhideea. Program 08.30-17.00 L-V. Contract pe 3 luni **1.650 L;** ☎0749.608.510

680. **Femei** si barbati pentru postul de agent vanzari, distribuitor cu sau fara experienta, fara limita de varsta; ☎0733.380.388

681. **Femei** si barbati pentru spalat vase si curatenie in bucatarie in hoteluri cu renume din Bucuresti, salariu actractiv, ☎0767.138.713

682. **Femei** si barbati pentru curatenie, firma de curatenie angajam personal curatenie 8 ore sedii/ cladire birouri locatii fixe in Aurel Vlaicu, Militari, Piata Victoriei, Barbu Vacarescu, Pipera, Baicului, Drumul Taberei, Piata Presei, ☎0728.228.603

683. **Femei** si barbati pentru serviciu de paza, obiective spitale, muzee, cladiri birouri; ☎0753.258.914/ 0753.258.921

684. **Femei** si barbati, sortare cutii medicamente, urgent, pentru depozit medicamente zona sector 6. Salariu net 1.500 Ron, tichete 13 Ron/zi, bonus 300 Ron, transport Pacii. Program 8 ore L-V/ 2 schimburi. Cerinte 8 clase, cazier curat **1.800 L;** ☎0749.608.510

685. **Femeie** ajutor bucatareasa in Auchan Militari harnica, chiar fara experienta, pentru ajutor bucatareasa (curatat legume, paneuri etc) la autoservire Rustic in Auchan Militari. Salariu 1.800 Ron in mana si mancare, program o zi (9-22) cu una libera, ☎0723.705.385

686. **Femeie** ajutor bucatareasa in Auchan Vitan chiar fara experienta, pentru ajutor bucatareasa (paneuri, salate) la autoservire in Auchan Vitan. Salariu 1800 ron in mana si mancare, program o zi(9-22)cu una libera. **1.800 L;** ☎0731.837.791

687. **Femeie** bucatarie, ajutor bucatar, ospatar si contabila pt. restaurant zona Decebal, sect. 3. Detalii; ☎0761.221.334

688. **Femeie** cu sau fara experienta, Casuta din Ardeal angajeaza pentru langosi si produse traditionale, salarizare motivanta. Te asteptam in echipa noastra ☎0744.891.862

689. **Femeie** curatenie, benzinarie angajeaza femeie pentru curatenie. ☎0723.233.448/ 0760.273.774 bicamarian@yahoo.com

690. **Femeie** de servici, Piata Unirii (birouri), program 7-10 (L-V), 16-19 (L,M,V); 2. 16,00-20,00 str. Dr. Grozovici; ☎0722.388.878

691. **Femeie** de serviciu clinica medicala angajeaza femeie de serviciu, cu norma intreaga. Pentru interviu sunati la: ☎0733.377.921 elena.matei@ids-laboratories.ro

692. **Femeie** de serviciu Cofetarie situata in zona Eroii Revolutiei, angajeaza femeie de serviciu. Salariul este de 1600 lei, lunar. Relatii la telefon; ☎0722.594.728

693. **Femeie** de serviciu cu contract de munca pentru asociatie de proprietari; ☎0741.251.678/ 0760.865.901

694. **Femeie** de serviciu Firma de curatenie angajam femeie de serviciu pentru policlinica in sector 6. Program de lucru de 8 h/ zi in doua ture de luni pana vineri, carte de munca. Doar persoane serioase pe termen lung. **1.300 L;** ☎0744.544.049 equalcleansrl@gmail.com

695. **Femeie de serviciu full-time si part time pentru cladire de birouri zona Piata Unirii, contract de munca, bonuri de masa, salariu avantajos, Sector 4; ☎0765.517.197**

696. **Femeie** de serviciu pentru curatenie spatiu birouri in fabrica, zona Valea Cascadelor. Program de lucru de luni pana vineri in intervalul orar 12 - 20 ☎0774.675.229

697. **Femeie** de serviciu pentru salon infrumusetare zona Mosilor si Unirii. Program luni-sambata 7.30 - 14.30. Salariu 1.400 Lei. Contract de munca 8h **1.400 L;** ☎0783.010.733 angajari.saloane@gmail.com

698. **Femeie** de serviciu pentru sediu firma, cladire de birouri. Program de lucru 8 ore/zi de luni pana vineri, zile libere sarbatori legale, zile de concediu, bonusuri. Salariul 2400 lei resurse.umane@miralinstal.ro

699. **Femeie** de serviciu persoana cu sau fara experienta, pentru curatenie la sediu firma, cca 400 mp birouri si mica productie, zona Obor/Mosilor, 8 ore pe zi, program 6.00-14.00. Salariu 1.600 lei net; **1.600 L;** ☎0756.613.024

700. **Femeie** de serviciu pt. Scoala Postliceala Feg Bucuresti. CV la email/ tel. ☎0752.886.260 scoala_feg@yahoo.com

701. **Femeie** de serviciu zona Bucurestii Noi, Damaroaia sau Militari Residence, rugam seriozitate ☎0786.210.111

702. **Femeie** de serviciu / personal pentru curatenie angajam femeie de serviciu si personal pentru curatenie. Pentru mai multe detalii, ne puteti suna la nr Alin ☎0744.783.217

703. **Femeie** de serviciu birouri, dorim seriozitate. Oferim salariu de 1.750 lei + bonuri de masa in valoare de 300 lei. Program 8 ore/zi luni-vineri (8.00-16.30). ☎021.316.91.78 hr@semaparc.ro

704. **Femeie** de serviciu la bucatarie cu experienta, angajez femeie de serviciu la bucatarie cu experienta, salariu motivant, tips cu crestere anuala, asigur transport, zona Petre Ispirescu, sector 5. **1.700 L;** ☎0766.301.835 raduma_90@yahoo.com

705. **Femeie** de serviciu pentru gradinita particulara, zona Militari, cu carte de munca, perioada nedeterminata ☎0723.737.939

706. **Femeie** de serviciu pentru sala de sport persoana activa, meticuloasa, ordonata si responsabila. Efectueaza curatenia si intretinerea spatiilor destinate salii de sport. Program L-V, 9-18. Salariu net 2000 Ron. str Chiristigiilor, sector 2 **2.000 L;** ☎0732.451.712/ 0722.450.573

707. **Femeie** de serviciu pentru sala de sport. Contract de munca, salariu atractiv, platit la timp. Programari interviu la tel.: ☎021.316.09.62

708. **Femeie de serviciu pt. restaurante, urgent, in zona Domenii, 6 zile pe saptamana sau 5, salariu in mana 2.000 L; ☎0725.498.366**

709. **Femeie** de serviciu scari de bloc - sector 2 firma angajeaza 2 persoane (de preferat cuplu) pentru 5 scari de bloc zona Colentina.Program luni-sambata. Sambata program scurt. Salariu total 2300 lei si contract de munca. **2.300 L;** ☎0773.848.654/ 0772.029.406

710. **Femeie de serviciu si ajutor de bucatar (de preferat femeie) pentru restaurant fast-food, zona Berceni; ☎0762.348.084**

711. **Femeie** de serviciu, cofetaria Casandra angajaza personal pentru curatenie ☎0757.252.466

712. **Femeie** de serviciu, experienta minim 1 an in domeniu, pentru scoala particulara; ☎021.210.21.31

713. **Femeie** de serviciu, ingrijitoare gradinita Cerinte: persoana harnica, dinamica, implicata, pro-activa, atenta la detalii, responsabila si punctuala. Gradinita se afla in sectorul 4. Salariul si beneficiile se discuta la interviu. ☎0720.702.910 info@gradinitaiilo.ro

714. **Femeie de serviciu, ospatari pentru Restaurant La Nasu din Crangasi. ☎0728.984.754**

715. **Femeie** de serviciu. Isovolta S.A. angajeaza femeie de serviciu. Cerinte: seriozitate. Informatii la nr.: ☎031031121/ 031.030.11.38

716. **Femeie** in bucatarie shaormerie, angajeaza casiera si femeie in bucatarie, program si salariu foarte atractiv. ☎0739.124.057 andreif33c@gmail.com

717. **Femeie** interna pt. ingrijire persoana in varsta (80 ani), se deplaseaza cu putin ajutor, e lucida. Zona centrala, conditii bune, salariu motivant; ☎0770.272.122

718. **Femeie** interna/externa pentru supraveghere doamna in varsta, deplasabila, comunicativa, constienta. Zona Berzei, Cobalcescu. Program pentru externa dimineata sau dupa-amiaza, pentru interna asiguram conditii bune. Salariu motivant; ☎0770.272.122

719. **Femeie** la curatenie pentru Honda Nord cu sediul in Pipera, Voluntari. Cautam o persoana responsabila si serioasa care isi doreste un loc de munca stabil. Tel., Raluca ☎0724.202.180 raluca.russu@hondanord.ro

720. **Femeie** la curatenie pentru restaurantul Zexe din strada Icoanei. Vino sa faci parte din echipa noastra **2.000 L;** ☎0786.346.196 office@zexe.ro

721. **Femeie** la curatenie si vase Restaurant Regina, angajam femeie la vase, curatenie bai si sala. Dorim persoana serioasa. Carte de munca si masa asigurata. Program Luni, Miercuri, Vineri, Sambata, Duminica. **1.300 L;** ☎0773.802.387

722. **Femeie** la spalat vase, doua femei la spalatul vaselor pentru Hotelurile Ramada din Bld. Poligrafiei nr. 3-5, sector 1; **1.700 L;** ☎0751.190.463

723. **Femeie** la vase angajam femeie in bucatarie pentru spalarea vaselor mari, zona Iancului, sector 2. Detalii la telefon; ☎0722.718.831 comercial.cuptorulculemne@gmail.com

724. **Femeie** la vase Bistro in zona Aviatie, angajam femeie la vase, program 1 cu 1 ;7.15-20,00, detalii la tel. ☎0741.777.509

725. **Femeie** la vase locatie in cladire de birouri, zona Piata Romana, program Luni - Vineri, 8 ore/zi. Weekend liber. Detalii suplimentare telefonic. **1.800 L;** ☎0731.236.044/ 0724.045.501 georges.treats@gmail.com

726. **Femeie** la vase pentru restaurant din zona centrala. Program 2 cu 2, salariu plus tips. Informatii la telefon. ☎0745.672.403 ella.translucid@gmail.com

727. **Femeie** la vase pentru Trattoria Borghese, program 5 cu 2 zile libere. Salariu in mana 2.000 Lei + tips, bonusuri, contract. Interviu in str. Dambului 155 (30 metri metrou Brancoveanu); **2.000 L;** ☎0760.650.710

728. **Femeie** la vase restaurant situat aproape de metrou Piata Romana angajeaza femeie la vase. Program 2 cu 2. ☎0771.697.503 ana.marria88@gmail.com

729. **Femeie** la vase restaurant situat langa metrou Piata Romana angajeaza femeie pentru spalat vase. Program 2 cu 2. ☎0771.697.503 ana.marria88@gmail.com

730. **Femeie** la vase Restaurantul Cherhanaua Ancora angajeaza femeie la vase. Salariu motivant. ☎0786.372.937 angajaripersonal.ancora@gmail.com

731. **Femeie** la vase cu sau fara experienta pentru restaurant din zona centrala. Program 2 cu 2, masa asigurata, salariu + tips. Informatii la telefon ☎0745.672.403 ella.translucid@gmail.com

732. **Femeie** la vase femei de serviciu pentru restaurant restaurant situat in Piata Iancului angajeaza urgent femeie la vase si femei de serviciu (salariul 1.400 lei net + tichete de masa in valoare de 300 lei). Detalii la nr. ☎021.252.73.31/ 021.252.20.10 intermacedonia98@yahoo.com

733. **Femeie** la vase in Pipera laborator cofetarie angajam femeie la vase, program 5 cu 2 libere, program 8-16.00. Detalii ☎0741.777.509 mi@breadandspices.com.ro

734. **Femeie** la vase si ajutor in bucatarie, femei pentru vase, curatenie, ajutor in bucatarie in zona Televiziune. **2.200 L;** ☎0740.180.982

735. **Femeie** la vase, Klandestin isi mareste echipa in conditii bune de munca, salariu atractiv, beneficii suplimentare ☎0732.522.633 klandestin2016@gmail.com

736. **Femeie** la vase, ospatari, bucatari, ajutor bucatar, zona Piata Gemeni; ☎0728.869.707

737. **Femeie** la vase, restaurant libanez cu pizzerie angajam persoane pentru spalat vase. Program 2-2, 10-22, transport asigurat seara. Mai multe detalii la telefon. Locatia se afla in Pipera. ☎0733.200.011 alinavasilcan01@gmail.com

738. **Femeie** la vase, restaurant Refugiu angajeaza femeie la vase si ajutor de bucatar in zona Lacul Tei, sector 2. Carte de munca, salariu convenabil plus tips; ☎0727.626.981

739. **Femeie** la vase, pizzar si ospatar, restaurant Trattoria situat central, zona Piata Romana (Amzei) angajeaza femeie la vase 1800 lei si pizzar. Postul de ospatar s-a ocupat. ☎0764.901.802

740. **Femeie** pensionara pentru ajutor in gospodarie pentru pensionar batran. Poate locui la mine, astept provincia; ☎031.410.73.53

741. **Femeie** pentru spalat vase si curatenie Firma Catering - angajam persoana pentru spalat vase si curatenie. Program de L-V, weekend liber, zona Campia Libertatii - Baba Novac (intersectia parc A.I.Cuza). Concediu platit si mese asigurate. **2.300 L;** ☎0731.001.151/ 0731.001.151 saporidicasa.catering@yahoo.com

742. **Femeie** serviciu si vase, pentru restaurant Shorley cu sediul in Grozavesti, str. Economu Cezarescu nr. 50, S6, ☎0722.366.583 ion.sorlei@gmail.com

743. **Femeie** serviciu vase, ajutor bucatar. Restaurant Shorley cu sediul in Grozavesti, str. Economu Cezarescu, nr. 50, S6, angajeaza ajutor bucatar si femeie serviciu si, vase; ☎0722.366.583 ion.sorlei@gmail.com

744. **Femeie** serviciu, firma accesorii textile angajeaza femeie de serviciu in incinta Faur. Program L-V 08.00-17.00, se ofera salariu atractiv, tichete de masa si decontarea transportului; ☎0731.495.000

745. **Femeie** serviciu, program luni - vineri 8 ore/zi, salariu motivant si bonuri de masa. Zona Promenada, Muncii, Drumul Taberei (scoli si gradinite). Salariu 1400 + bonuri de masa (300 lei) + abonament ratb. ☎0733.117.450 mariana.grigore@paflora.ro

746. **Femeie** vase Angajam femeie la vase pentru restaurant zona Nordului, oferim salariu motivand, transport. Pentru detalii sunati; **2.000 L;** ☎0733.444.800/ 0724.204.566 OFFICE@EMBASSY-PARK.RO

747. **Femeie** vase si legume pentru catering Mogosoaia urgent, program avantajos L-V 7.00-16.00. Weekend-uri libere. Transport asigurat. Relatii la tel. ☎0753.228.228

748. **Femeie** vase, Autoservire zona Vasile Lascar, sector 2, angajeaza femeie vase. Program L-V; ☎0726.272.944

749. **Femeie** vase, bucatar, ajutor bucatar pt. autoservire. Sunati in intervalul 9.00-17.00; ☎0769.241.385

750. **Femeie,** barbat de serviciu urgent, persoane pentru curatenie scari de blocuri, sectoarele 1-6. Cautam numai persoane serioase si dornice sa lucreze intr-o echipa cu obiective pentru dezvoltare si succes, ☎0761.149.570/ 0799.879.818 office@wl.com.ro

751. **Fete** la fast-food in mall-uri, Rustic angajeaza fete si fara experienta pentru servire in: Park Lake Titan ,Sun Plaza Berceni si in Veranda Obor. Salariu bun si mancare la alegere, program o zi 9-22 cu una libera. ☎0733.967.668/ 0723.705.385

752. **Fete** la vase, curatenie, grataragiu pentru autoservire, rog seriozitate; ☎0759.556.410

753. **Fete preluari comenzi telefonice pentru Socului Kebap, salariu avantajos; ☎0764.673.064**

754. **Fete** sau baieti pentru postul de operator (slot attendant) pt. sala de jocuri de noroc. Pentru locatiile din sector 2. 1.700-1.900 lei. Mail; ☎0767.840.159 office.maximbet@yahoo.com

755. **Fete,** baieti pt bar & sala de jocuri, personal (fete/baieti) bar & sala de jocuri, cu sau fara experienta. Salariu net: 2000 lei + tips. Programul de lucru: ture de 12 ore, doua de zi doua de noapte doua zile libere. Bucuresti, S4. **2.000 L;** ☎0748.202.849 HR@GamblersBar.ro

756. **Fete,** cu sau fara experienta, pentru fast food. Program flexibil. Contract full time pe perioada nedeterminata. 2.500 salariu in mana **2.500 L;** ☎0740.060.708

757. **Fete. Producator incaltaminte dama angajez echipa fete la cusut si masa, montat confectii incaltaminte dama, cu experienta in domeniu. Salariu pe manopera sau fix. Suntem firma cu experienta si toate conditiile de angajare cu seriozitate; ☎0722.314.015**

758. **Fierar** betonist Desa Engineering Construction SRL angajeaza Fierar betonist, cod COR 711402, 1 post. Cerinte: studii medii, calificare. CV-urile la fax. ☎021.323.30.40

759. **Fierari** betonisti angajeaza cu colaborare societate din Bucuresti; ☎0771.674.306

760. **Fierari** betonisti, zona Auchan Militari, salariul brut 3.656 Lei. Salariul net este 3.394 Lei format din 2.879 Lei in cont plus 315 Lei bonuri de masa plus 200 Lei/ luna bonus de Paste si Craciun. Zona de lucru Auchan Militari **3.394 L;** ☎0733.822.822 contact@transparentresidence.com

761. **Filler** automate cafea, responsabilitati: aprovizionarea automatelor de cafea; gestionarea stocului de marfa din automate; igienizarea automatelor. ☎0732.666.133 office@marido-caffe.ro

Dexter Societate securitate angajează
AGENŢI DE SECURITATE ATESTAŢI
vorbitori de limba engleză, la preţul de 9 lei pe oră, în sectoarele 2 şi 3, Bucureşti.
Sunaţi de luni-vineri, orele 09.00-15.00
0742.177.650

762. **Finisori,** parchet, glet, gresie, salariul brut 3.656 ron. Salariul net 3394 ron. Salariul net cuprinde: 2.879 ron in cont + 315 ron bonuri de masa + 200 ron bonus de Paste si Craciun. Zona Auchan Militari. **3.394 L;** ☎0733.822.822 contact@transparentresidence.com

763. **Firma constructii pentru realizarea unui bloc P+2ET (structura rezistenta, zidarie, acoperis) in Popesti-Leordeni, 150 mp amprenta la sol, 534 mp total construiti, plata doar prin banca, incepere imediata, cerem seriozitate; ☎0786.209.102/ 0723.509.708 office@nemarimobiliare.ro**

764. **Firma** de catering, angajeaza bucatar cu experienta. Program de luni pana vineri 03:00-11:00. Carte de munca, salariu atractiv. Zona parc Bazilescu sector 1 ☎0749.079.101

765. **Firma** de catering, angajeaza personal ambalare carte de munca, program de luni pana vineri 06:00-14:00 zona parc Bazilescu. Salariu 1800 net. **1.800 L;** ☎0749.079.101

766. **Firma** de constructii angajeaza muncitori calificati in finisaje si rigipsari pentru santier in zona metrou Dimitrie Leonida. Salarizare la zi sau saptamanal. ☎0767.734.099

767. **Firma** de constructii angajeaza muncitori necalificati si calificati in finisaje si rigipsari pentru santier in zona metrou Dimitrie Leonida. Salarizare la zi sau saptamanal. ☎0767.734.099

768. **FIRMA DE CONSTRUCTII ANGAJEAZA: RIGIPSARI, CASTIG INTRE 160-180 LEI/ZI, ZUGRAVI 160-180 LEI/ZI, AJUTOR RIGIPSARI 110-130 LEI/ZI. CARTE MUNCA, OFERIM CAZARE PENTRU CEI DIN PROVINCIE; ☎0733.981.422/ 0762.449.077**

769. **Firma** de contabilitate Euro Consult Audit SRL Firma de contabilitate angajeaza contabil si/sau economist, cu experienta de minim 2 ani in domeniul contabilitatii pentru introducere de articole/date contabile, intocmire declaratii fiscale clienti. ☎0723.172.052/ 0721.338.366 angajari@euroconsultaudit.ro

770. **Firma** de mutari angajam ambalator/manipulant descrierea postului: incarca si descarca bunurile in/din camioane/depozit; asambleaza si dezasambleaza piese de mobilier. Oferta: pachet salarial motivant, bonuri de masa, telefon, transport. Program de lucru de 8 ore/zi de luni pana vineri. ☎0723.777.660 romania@premiermoving.ro

771. **Firma** productie obiecte sanitare (Bucuresti, zona Ghencea) angajam muncitori in fabrica. Cerinte: persoane harnice, serioase. Oferim: salariu motivant, tichete de masa, plata orelor suplimentare, mediu de lucru decent si ordonat, decontare transport pe mijloacele de transport in comun. Se lucreaza in doua schimburi saptamanale. Nu oferim cazare. ☎0720.112.734

772. **Fochist.** Isovolta SA angajeaza fochist. Cerinte: calificare fochist. Informatii la nr. ☎031.030.11.38

773. **Frigotehnist** utilaje industriale, Tunari, Ilfov pentru producator de semipreparate din carne, cu sediul in Tunari - Ilfov, cerinte: calificare de frigotehnist, experienta 5 ani, disponibilitate ture. Detalii la tel. ☎0799.933.172/ 021.266.52.51 eugenia.enescu@convenience.ro

774. **Frizer** cu experienta, salariu atractiv lei 2200+500 bonus lunar, 920 lei carte de munca platita pe 8 ore, program 1 zi da 1 nu, 1 weekend da 1 nu, salon de 16 ani, zona metrou Gorjului, detalii la tel., **2.200 L;** ☎0724.357.422

775. **Frizer** salon Eva Auchan Drumul Taberei, frizer cu experienta angajeaza Salon Eva Dr Taberei. ☎0721.328.302 vladeugenia40@gmail.com

776. **Frizer** strainatate, Irlanda caut frizeri pentru Irlanda. Castigurile sant garantate de cel putin 2000 euro lunar platiti saptamanal. Candidatii ideali trebuie sa aiba varsta intre 19-45 ani si sa fie talentati ca frizeri. ☎00353863570714/ 0863.570.714 leaguebarbers@yahoo.com

777. **Frizer,** coafeza, manichiurista Cautam in echipa noastra personal calificat, cu vechime de min 2 ani, seriosi, comunicativi si respectuosi cu personalul. Salon in Zona Crangasi, stradal cu vad. ☎0721.286.792

778. **Frizer,** frizerita, coafeza, cosmeticiana, manichiurista, angajam pentru salon Piata Moghioros, Drumul Taberei; ☎0760.797.287

779. **Frizer/ita salariu 2300 ron/15 zile, CM achitata de societate, zonele B-dul Chisinau, Titan, Progresul, Drumul Taberei, Iancului; ☎0724.133.585/ 0773.893.325**

780. **Frizeri,** Blue Line Salon Bucuresti angajeaza frizeri cu experienta. Program o zi cu o zi (duminica liber)Relatii la tel.; ☎0722.680.079

781. **Frizerita,** coafeza, manichiurista, urgent pentru salon deschis de 18 ani in sectorul 4, portofoliu mare de clienti, carte de munca 8 ore. program l v 8-20, s 8-18, d 8-13, 1 zi cu 1 zi, salafiu fix sau procent. Rog Seriozitate. ☎0765.238.278 Anisiavulpoiu@yahoo.com

782. **Ganesha** Caffe angajam ajutor barman castig minim 3000 lei, bauturi asigurate, punct de lucru: Barbu Vacarescu nr.71 ☎0766.699.015

783. **Ganesha** Caffe angajam ospatar, castig minim 5000 lei, bauturi asigurate, punct de lucru Barbu Vacarescu nr. 71, ☎0766.699.015

784. **Geodi** Express angajeaza curieri si soferi pentru livrari Bucuresti. Detalii la tel; ☎0737.203.203

785. **Geronto** Life, clinica particulara Sector 1, angajeaza urgent kinetoterapeuti, psiholog si asistente. Relatii la: ☎021.667.40.60

786. **Gestionar** piese auto. Reprezentanta service camioane si remorci angajam gestionar. Cerinte: bacalaureat, cunostinte PC si seriozitate. Oferim conditii bune de lucru, venit atractiv, zona Preciziei. Va rugam CV pe email; ☎0749.102.603/ 0749.102.608 resurseumane@edparts.ro

787. **Gestionar** anvelope si jante, magazioner vulcanizator auto, operator facturare si call-center, baiat tanar, dinamic, bacalaureat, cunostinte PC. Oferim conditii bune de munca, contract de munca, salariul brut afisat. **3.700 L;** ☎0722.732.794 vadrexim@yahoo.com

788. **Gestionar** depozit Angajam gestionar (femei) pentru depozit. Salariu net: 2.500 lei. Program: schimbul 1, L-V. Locatie: Sector 6, Valea Cascadelor. Detalii la numarul din anunt. **2.500 L;** ☎0737.814.574 resurseumane.cosmin@gmail.com

789. **Gestionar** depozit Seda Invest angajeaza gestionar depozit! Mai multe detalii la telefon si la sediul din Timisoara, Calea Stan Vidrighin nr.6. ☎0752.273.084/ 0752.273.078 raluca.bratu@sedainvest.ro

790. Gestionar depozit de jucarii pentru importantor oficial Disney in Romania, din Buftea. Experienta minima 2 ani pe un post similar. Salarizare motivanta, contract nedeterminat 3.500 L; ☎0720.026.156 cornel.feraru@personnel.com.ro

791. Gestionar magazioner cu experienta Imobiliare Solutions Group, firma de constructii. Atributii: preia si verifica marfa de la furnizori, aranjeaza marfa si o pregateste pentru comenzi, nir, etc. ☎0753.112.729 simona@imogroup.ro

792. **Gestionar** marfa SC Tarell Impex, distribuitor bere, bauturi angajeaza gestionar marfa pentru depozit sector 6. administrativ@tarell.ro office@tarell.ro

793. **Gestionar** si muncitori atelier tamplarie aluminiu, cautam gestionar pentru atelier de tamplarie aluminiu si constructii metalice cat si muncitor cu si fara experienta in domeniul confectionarii tamplariei din aluminiu, oferim salariu avantajos ☎0757.055.303 ionela.encea@metalplastcons.eu

794. **Gospodar in curte si lucrator depozit, firma de dist

LOCURI DE MUNCĂ

Hotel din zona Casa Presei angajează

personal pentru bucătărie

Oferim: condiții avantajoase de lucru, posibilitatea de a se califica și a căpăta experiență în bucătărie, program în ture.

Cerem: SERIOZITATE!

Relații suplimentare la tel: 0751.190.463

799. **Hair** Obsession cauta tehnician protezist unghii, salon de infrumusetare Hair Obsession cauta Nails Artist Protezist. Daca pasiunea ta ca si nails artist protezist nu este pusa in valoare, noi iti oferim sansa de a fi promovat atat pe plan profesional cat si personal. Beneficii: pachet salarial atractiv, (carte de munca, salariu + comision, bonusuri in functie de realizari); posibilitatea de avansare in cariera, pachet de servicii de infrumusetare gratuite, instrumente/accesorii de lucru puse la dispozitie de companie, utilizarea de produse de cea mai buna calitate, promovare si branding realizat de companie, ☎0739.650.880 Contact@hairobsession.ro

800. **Handyman** zona metrou Pipera, firma de curatenie Exclusive Facility Management Services cauta un baiat serios si descurcaret in vederea angajarii pe pozitia de handyman in zona metrou Pipera ☎0751.193.866/ 031.438.08.42

801. **Hard** Rock Cafe angajeaza personal curatenie restaurantul Hard Rock Cafe angajeaza personal pentru curatenie. Program: 8 ore/zi, 5 zile/saptamana. Beneficii: masa de personal. Mai multe detalii la nr de telefon: ☎0751.190.483/ 0751.190.479

802. **Hiper** Ambrozia angajeaza: -gestionar (experienta obligatorie); - agent vanzari; - sofer livrator; - ambalator; - ajutor cofetarie - patiserie; incarcator - descarcator; - personal curatenie. Salariu si program avantajos. Contract de munca. Cerinte: atitudine pozitiva, amabilitate. Sunati intre orele 9,30-17,00: ☎0766.228.629

803. **Hostess** pentru hotelul de 5 stele Sheraton Bucuresti. Cunoasterea limbii engleze este obligatorie. CV-urile se pot depune personal la receptia hotelului sau la adresa de email mentionata ☎0742.081.800 hr@sheratonbucharest.com

804. **Hostess** online conversatii online. Program flexibil. Salariu garantat 6.153 Lei, contract de munca legal, bonus angajare 4.000 Lei si cadou de angajare. Plata la zi/ saptamana/ bilunar **6.153 L;** ☎0770.671.462 office.tunafets@yahoo.com

805. **Hostess** online, program flexibil 5-7 h. Salariu garantat pana la 6.153 lei + bonus angajare 3500 lei. Decontare sauna, spa, fitness, gene si unghii.Abonament la piscina pe toata perioada verii. Castiguri intre 8.000-12.000 lei, **6.153 L;** ☎0722.116.611/ 0748.404.050 officegorgonize@yahoo.com

806. **Hostess** online, plata la zi, bilunar, cazare, Modele online, Josephine Agency ofera bonus de angajare $ 800, salariu garantat 5000 lei, comision pana la 70%, plata zi sau bilunar, locatie deosebita, metrou, **5.000 L;** ☎0760.642.340/ 0785.285.601 josephineagency@gmail.com

807. **Hostess** Restaurant Nor, Acceptam tinere fara experienta. Oferim salariu motivant, program 8 ore, masa si transportul asigurate. nicoleta@stadio.ro

808. **Hotel Hemingway Calea Mosilor angajam camerista/femeie de serviciu, program 5 zile, 8 ore/zi, presoana serioasa si muncitoare; ☎021.312.10.92**

809. **Hotel** Ramada North 4 stele angajeaza Ajutor de bucatar, Lucratori bucatarie (spalatori vase), Cameriste, Valeti, Curatatorese Lenjerie, Ingrijitori spatii hoteliere, Ospatari, Ajutor de Ospatar. Pentru programari interviuri sunati la tel. sau transmiteti CV la: ☎021.407.52.35 resurse.umane@ramadanorth.ro

810. **Hotel** restaurant Byblov, bucatar, ajutor bucatar, femeie la vase, ospatar pt restaurant profil romanesc, internatinal si fast food, si camerista pt hotel. ☎0727.201.118 Hotelbyblov@yahoo.com

811. **Incarcator** descarcator, pentru zona Afumati cautam colegi noi, zona Bucuresti, Ilfov, Ialomita, Urziceni si imprejurimi. Se deconteaza transport / asigura, in functie de distanta. Salariu atractiv, negociat in urma interviului ☎0731.599.210 iru@defne.ro

812. **Incarcator,** descarcator suntem o firma importatoare de parbrize auto. Cautam oameni seriosi si muncitori pentru depozitul din B-dul Basarabia nr. 256, zona Republica. **2.300 L;** ☎0733.674.819 fuyaoromania.office@gmail.com

813. **Incarcator-descarcator** fabrica confectii fabrica de confectii din bd. Timisoara, sector 6 angajam incarcator descarcator/manipulant marfa, full time, bonuri masa+cadou, decont transp., contract. Maxim 45-50 ani. Relatii la tel. ☎0753.099.144/ 0742.080.001 office@verso.com.ro

814. **Incarcatori** descarcatori Baduc SA angajeaza pentru depozitul din Bucuresti, Str. Vigoniei nr 5-7 ☎0745.101.251 liliana.constantin@baduc.ro

815. **Incarcatori** descarcatori Bucuresti, cu cazare Moara de faina Bucuresti angajeaza doi barbati varsta 28-45 ani,pt incarcat descarcat saci faina de 50 kg la cuptoare paine si covrigarii. Se ofera salariu, carte de munca, cazare 2 persoane in camera. **2.000 L;** ☎0371.050.144

816. **Incarcatori** descarcatori marfa depozit Stil Ambalaj angajeaza incarcatori-descarcatori marfa depozit pentru a lucra intr-un cadru dinamic si profesionist. Pentru comuna Afumati si Stefanestii de Jos. Cautam numai persoane serioase; ☎0756.109.655

817. **Infirmiera** Camin privat pentru batrani angajeaza infirmiere si ingrijitoare. Locatiile sunt in Aviatiei si Floreasca. Relatii la telefon; ☎0722.621.462 caminprivat@gmail.com www.caminprivat.ro

818. **Infirmiera** Efectueza curatenia incaperilor si a suprafetelor de lucru. Executa operatiile de dezinfectie, acorda ingrijirile de igiena pacientilor, ☎0736.633.690 alina.irianu@gralmedical.ro

819. **Infirmiera** la camin de batrani situat in sectorul 6 Bucuresti. ☎0770.222.822

820. **Infirmiera** camin batrani, infirmiera pentru camin de batrani cu diploma si experienta in ingrijirea batranilor. Se lucreaza in ture de 24 ore. Loc de munca sigur. Se ofera salariu, masa, contract de munca. Bragadiru. ☎0763.693.187 corban_marian2@yahoo.com

821. **Infirmiera** si ingrijitoare pentru camin de batrani. In zona rezidentiala Pipera. Salariu intre 1.800 si 2.200 lei, Oferim cazare si masa de praz. Carte de munca. Rog seriozitate; ☎0754.523.372 i.ion82@yahoo.com

822. **Infirmiera** si ingrijitoare batrani, camin de batrani sectorul 1 (Bucurestii Noi, Pajura) angajeaza infirmiere/ingrijitoare batrani cu sau fara experienta. ☎0722.306.974/ 0722.601.148

823. **INFIRMIERA, INFIRMIER ANGAJAM PENTRU CAMIN DE BATRANI ZONA PANTELIMON; ☎0769.606.639**

824. **Infirmiera,** igrijitoare, angajam infirmiera sau ingrijitoare pentru camin de batrani, salariu intre 1800 si 2200, masa de pranz si cazare pentru persoanele din provincie. Zona Pipera, program intern, rog seriozitate; ☎0754.523.372 i.ion82@yahoo.com

825. **Infirmiere** Angajam infirmiera, ingrijitoare, bucatareasa pentru camin de batrani in zona rezidentiala Pipera. Salariu intre 1800-2200. Oferim cazare si masa de praz gratuita, carte de munca, rog seriozitate. ☎0754.523.372 i.ion82@yahoo.com

826. **Infirmiere** Camin de batrani localizat in Bucuresti sectorul 3 Theodor Pallady angajeaza infirmiere cu sau fara experienta. ☎0727.044.580

827. **Infirmiere** cu sau fara experienta pentru centru ingrijire Popesti Leordeni, conditii deosebite, salariul la timp, se lucreaza in ture, carte munca la angajare. Diploma de infirmiera constituie un avantaj ☎0731.425.153 fundatiasfantulpetru@yahoo.com

828. **Infirmiere** pentru camin de varstnici in Pipera-Tunari, oferim salariu 2.200-2.400 lei, carte de munca, plata transportului; ☎0722.202.022

829. **Infirmiere** si ingrijitoare,1800-2200 ron angajam infirmiera si ingrijitoare pentru camin de batrani. In zona Pipera, Bucuresti. Salariu între 1800-2200 ron. Oferim cazare si masa de praz gratuit?, carte de munca, rog seriozitate, ☎0754.523.372 i.ion82@yahoo.com

830. **Infirmieri** Angajez infirmieri, asistent medical pentru camin de batrani. Ofer cazare, masa si salariu atractiv ! ☎0740.648.822

831. **Infomed** Fluids angajeaza operatori in industria farmaceutica- salariu de incadrare 1.650 net+ tichete de masa de 15 lei/zi+ alte beneficii, disponibilitate de lucru in trei schimburi. Electrician/ mecanic intretinere echipamente, disponobilitate de lucru in trei schimburi. Stivuitorist in depozit de medicamente. CV-urile la email sau pot fi depuse la sediul societatii din Bd. Theodor Pallady nr. 50, sect. 3 (langa statia de metrou Nicolae Teclu). Tel. contact; ☎0722.707.294/ 0721.202.441 resurseumane@infomedfluids.ro

832. **Inginer** proiectant mobilier cu experienta in proiectare, productie mobilier pe comanda din PAL si MDF. Capabil sa duca proiecte mari la bun sfarsit si sa le gestioneze, ordonat, ☎0763.692.398/ 0773.887.548 office@artamobilei.ro

833. **Inginer** constructor care sa posede atestat RTE Inginer constructor -RTE. Contract de munca full time, salariu brut 5948 ron, salariu net 5200 ron (4685 ron in cont + 315 ron bonuri de masa + 200 ron/luna bonus de sarbatori). Program 8-18, lu-vi. **5.200 L;** ☎0733.822.822 contact@transparentresidence.com

834. **Inginer** constructor, meseriasi constructori, firma de constructii angajeaza pentru santierele din Bucuresti, muncitori calificati si necalificati. ☎0723.174.311 office.damdconstrcut@gmail.com

835. **Inginer** constructor, sef de santier, inginer constructor, sef santier. Contract de munca full time, salariul brut 8489 ron, salariul net 7200 ron (6685 ron in cont + 315 ron bonuri de masa + 200 ron/luna bonus de sarbatori). **7.200 L;** ☎0733.822.822 contact@transparentresidence.com

836. **Inginer** cu experienta electrotehnie pentru constructie montaj. Angajez montatori calificati si necalificati. Modestiei 102; ☎0754.678.030

837. **Inginer** in constructii departament tehnic executie responsabilitati: coordonarea din punct de vedere tehnic/ executie a lucrarilor din constructii. Locatii: Bucuresti si Timisoara **5.000 L;** ☎0722.111.082 hidroavil@gmail.com

838. **Inginer** instalatii gaze si ct autorizat ANRE+ISCIR pentru un mare distribuitor national, cu experienta in domeniu si permis cat. B. Pachet motivant de beneficii, program flexibil, asigurare medicala privata, etc **3.800 L;** ☎0720.026.156 cornel.feraru@personnel.com.ro

839. **Inginer** instalatii, dezvoltator angajeaza pentru santier Timpuri Noi. Obligatoriu studii in domeniu si experienta in executie minim 5 ani in ansambluri rezidentiale. Cunostinte Autocad. CV pe mail ☎0724.024.850 adina@sirgrup.ro

840. **Inginer** ofertare, usi tehnice/ industriale pentru societate din Bucuresti, Sos. Andronache (Colentina), usi tehnice/ industriale. Experienta in ofertare tamplarie PVC, aluminiu, usi metalice, constituie avantaj. Asteptam CV pe e-mail ☎0740.854.097 personal@hsl.ro

841. **Inginer** pentru santier reabilitari blocuri; ☎0725.354.003

842. **Inginer** sef santier executie Angajam inginer instalatii pentru executie in Bucuresti. Oferta salariala se discuta la interviu. Persoanele interesate sunt rugate sa ne trimita CV-ul la adresa de e-mail;office@gemix.ro **5.000 L;** ☎0757.027.730 george@gemix.ro

843. **Inginer** TCM angajam inginer TCM cu experienta. Noi suntem o forja industriala si prelucrari mecanice cu CNC. Responsabilitati in zona de forja cat si de prelucrari.Fabrica este in Bucuresti la Piata Sudului. ☎0722.583.208 silviu@tpscom.ro

844. **Inginer,** manager regional, in constructii pentru santiere situate in Timisoara. **1.500 €;** ☎0763.677.667 hidroavil@gmail.com

845. **Inginer.** Angajam inginer proiectant SDV-uri. Oferim salariu de la 3.000 Lei (net), bonuri de masa, decontare transport, prime. Tel.: ☎0744.343.864

846. **Ingineri,** companie in expansiune angajeaza ingineri din multiple domenii. Salariu motivant. Tel, e-mail. ☎0771.119.923 vadim.octavian@gmail.com

861. **Ingrijitoare** pentru gradinita de stat, in sectorul 1. Relatii tel.; ☎0786.871.048

862. **Ingrijitoare** pentru un tanar, sector 5, Bucuresti Top Med Assistance cauta ingrijitoare pentru un tanar student in scaun rulant. Programul de lucru este de 6 ore/zi (3 ore dimineata si 3 ore dupa amiaza). Nu percepem comisioane! ☎0743.774.289 topmedassistance@yahoo.com

863. **INGRIJITOARE, FEMEIE CU EXPERIENTA PENTRU INGRIJIRE DOAMNA DEPLASABILA SI MENAJ (ZONA DOMENII, SECTOR 1).PROGRAM: LUNI-SAMBATA,10:00-16:00; 2.000 L; ☎0753.148.369**

864. **Ingrijitoare,** femeie de serviciu Femeie de serviciu gradinita. Eurokid angajeaza femeie de serviciu, program 8 ore, de luni pana vineri. Detalii la telefon; ☎0731.732.734/ 0723.182.015 info@gradinitaeurokid.ro

865. **Ingrijitoare,** femeie de serviciu, educatoare, bucatareasa si asistenta medicala, profesor de engleza, psiholog, angajeaza gradinita particulara parcul Carol. Telefon: ☎0722.277.090 contact@gradinita-gifted.ro

866. **Ingrijitoare,** infirmiera, camin pentru batrani situat in zona Militari, Piata Gorjului, Angajeaza Infirmiere si ingrijitoare.Atributii: ingrijire, supraveghere, suport moral, terapii ocupationale, servirea mesei, igienizare.

867. **Ingrijitor** adapost catei, mancare, cazare, salariu, **1.500 L;** ☎0768.560.768

868. **Ingrijitor** animale Caut ingrijitor animale in zona jude?ului Giurgiu. Ofer cazare si mancare. Mai multe detalii la numarul de telefon din anunt. Rog seriozitate. ☎0733.428.644 gliss2019@gmail.com

869. **INGRIJITOR BAZA SPORTIVA. CHAMPION CLUB BUCURESTI ANGAJEAZA INGRIJITOR BAZA SPORTIVA, SALARIU ATRACTIV. DETALII LA TELEFON: ☎0733.568.447**

882. **Instalator** intretinere pentru mentenanta complex birouri in zona Sincai-Tineretului. Salariu atractiv si conditii de munca avantajoase. ☎0746.227.906

883. **Instalator** mentenanta Building Support Services, firma specializata in intretinerea si administrarea cladirilor de birouri, angajeaza personal mentenanta. Necesar calificare, program full-time. ☎0752.150.677 andrei.buf@bss.ro

884. **Instalator** OL gaze cu experienta DSF Project retele angajeaza instalator OL cu experienta gaze naturale, instalator bransamente gaz si muncitor necalificat santuri. Salariul se stabileste in functie de experienta. **3.500 L;** ☎0761.115.116 dsf.project.retele@gmail.com

885. **Instalator** sanitar cu experienta. Lucrari instalatii sanitare si gaze. Pachet salarial atractiv; ☎0727.247.981

886. **Instalator** sanitar, termic, cu sau fara experienta. Lucrari de instalatii sanitare si termice, constructii, etc. Salariul net este de 4.000 de lei. **4.000 L;** ☎0761.655.075

887. **Instalator** si ajutor de instalatori angajeaza societate din Bucuresti. Salariul atractiv + bonuri de masa; ☎0771.674.306

888. **Instalator** si ajutor instalator necalificat, salariu atractiv, cazare, decontare transport, ore suplimentare platite, cautam personal activ si indemanatic, muncitor si convingator, motivat catre performanta, cu disponibilitate de lucru in echipa ☎0751.277.590 razvan@feqs.ro

889. **Instalator** si/sau electrician, personal tehnic La lancu cauta persoana pentru departamentul tehnic reparatii, instalatii si electrica) care sa asigure reparatiile minore aparute pe parcursul zilei. Pentru interviu sunati la tel. ☎0786.761.087 alexandru.adamache@laiancu.ro

890. **Instalator** termico-santiar DSF PROJECT RETELE ANGAJEAZA instalator termico-santiar cu experienta Salariul se stabileste in functie de experienta,de la 3000 ron-4000 ron **3.500 L;** ☎0761.115.116 dsf.project.retele@gmail.com

891. **Instalator,** ajutor inst. sudor cu, fara experienta pentru firma de instalatii, cu experienta sau fara . Persoanele interesate sunt rugate sa sune. Pentru Bucuresti si Ilfov. Rog seriozitate. Salariu de la 3000 ron **3.000 L;** ☎0757.027.730 office@gemix.ro

INSTALATOR SANITAR cu experiență

Lucrări instalații sanitare și gaze.

Pachet salarial atractiv

0727.247.981

905. **Instalatori** si muncitori necalificati contract de munca perioada nedeterminata, posibilitate ore suplimentare platite bineinteles. Program de L-V 8h ☎0734.477.291

906. **Instalatori** tehnico sanitari cu experienta Rog si ofer seriozitate. Ofer salariu minim 2600 ron cu posibilitatea de crestere a acestuia. ☎0753.378.009 dragaiflorin@gmail.com

907. **Instalatori** tehnico sanitari, sudori Compania Ham Group angajeaza sudori, electricieni, instalatori tehnico sanitari cu experienta. ☎0758.221.521

908. **Instalatori** termice sanitare si electricieni calificati, cu experienta, firma de instalatii angajeaza cu carte de munca, pentru santiere in Bucuresti. Salariu corelat cu experienta ☎0723.161.488

909. **Instalatori** termice si sanitare, oameni dornici de a muncii nu betivi care vin sa sprijine peretii in santier, ☎0734.477.291 catalinmadalin430@yahoo.com

910. **Instalatori,** oferim cazare la apartamente, salariu foarte bun, ☎0733.788.523 mironadrian330@gmail.com

911. **Instalatori, gaze, termice, sanitare pt. societate Bucuresti. Salariu motivant, sporuri, beneficii, la fiecare lucrare. Se asigura cazare. Rog seriozitate; ☎0732.639.218**

912. **Instalatori,** lacatusi, tevari pentru lucrari de instalatii sprinklere si hidranti, sanitare, hvac, salariu motivant, bonuri de masa, contract, cazare, asigurare medicala privata, www.brenneka.ro **4.000 L;** ☎0747.085.286/ 0756.047.999 office@brenneka.ro

913. **Instalatori.** Angajam 10 instalatori cu sau fara experienta pentru instalatii sanitare si termice. Se cere seriozitate. Santiere in Bucuresti. Rel. la tel. **22 L;** ☎0733.242.265/ 0726.036.654 instalatii.hit@gmail.com

914. **Institutie** invatamant superior angajeaza personal curatenie; ☎0722.790.870

915. **Instructor** auto, categoria B, angajez, salariu 3500 lei/luna. **3.500 L;** ☎021.423.10.75/ 0724.337.072

916. **Instructori** auto categoriile B, C, C+E, angajam pentru scoala de soferi Rodell, pentru sediul din Bucuresti, sector 6; ☎021.444.23.23/ 021.444.25.25 scoala@rodell.ro

917. **Interpretare** online, joacand un rol cu castiguri de 10 dolari/ ora si comision 50% din incasari. Difuzare exclusiv in SUA si Canada. Asiguram contract cu 10.000 dolari/sezon. Posturi disponibile doar pentru personal feminin. **10.000 €;** ☎0731.080.888 uinrom@gmail.com

918. **Intretinere** casa, ajutor, curatenie, menaj, pentru batran deplasabil; ☎0737.154.739

919. **Invatatoare,** scoala primara Bel Sorriso cu sediul in str. Erou Mircea Marinescu, nr. 45, Oras Voluntari, jud. Ilfov, organizeaz? concurs pentru ocuparea unui post de invatatoare. ☎0740.068.384 scoala@belsorriso.ro

920. **IPP** angajeaza lucratori comerciali in Afumati Instore Power Provider angajeaza lucratori comerciali, pentru depozitul Albalact, in Afumati. ☎0722.152.119 hr@in.store.ro

921. **IPP** angajeaza merchandiseri in Constanta Cautam sa angajam mercantizori ambitiosi care sa se alature unei echipe dinamice. ☎0722.152.119 paula.geletu@in.store.ro

922. **IPP** angajeaza merchandiseri in Timisoara Cautam sa angajam mercantizori ambitiosi care sa se alature unei echipe dinamice. ☎0722.152.119

923. **Irbis** Guard Grup angajeaza: agenti securitate control acces la obiectivul Ciorogarla, se ofera transport; agenti securitate centre comerciale Bucuresti; agenti interventie dispecer. Salariul net 1.800-2.400 lei; ☎0786.189.306

924. **IT-ist** cu experienta, gandire analitica, cu initiativa, atent la detalii, bun spirit organizatoric, gestionarea bazei de date. Pachet salarial atractiv; ☎0727.247.981

925. **Job** magazin second hand salariu 1700 lei daca iti place sa lucrezi in comertul cu haine, esti o persoana muncitoare, respectuoasa cu colegi, stii sa muncesti in echipa, zambitoare si amabila te vrem in echipa noastra. ☎0755.366.432

926. **Josi** Logistic angajeaza sofer cu experienta min. 1 an in domeniul distributiei de produse lactate. Manipulant depozit cu experienta min. 1 an in domeniul produselor lactate. Relatii la tel.; ☎0799.946.123

927. **Josi** Logistic angajeaza stivuitorist cu experienta min. 1 an in domeniul produselor lactate. Relatii la tel.; ☎0799.946.123

928. **Junior** manager, Magic Salon angajeaza junior manager, aplica acum: http://saloanelemagic.ro/cariere/formular/junior-manager. Iti garantam un mediu de lucru magic, posibilitati rapide de avansare si un salariu motivant **1.500 L;** ☎0786.723.486 angajari@saloanelemagic.ro

929. **Jxy** Asia Fortune Development S.R.L., angajeaza 1 lucrator bucatarie (spalator vase mari) cod Cor 941201. Cv-urile se trimit pe adresa de e-mail andreea025@163.com pana la 21.10.2019. Pentru detalii apelati tel. ☎0724.080.801 andyandy.canton@gmail.com

930. **Kitchen** manager, chef bucatar. we are looking for a kitchen manager who will be responsible on a team of three employees in VIP Cinema kitchen which provides fresh food to the cinema clients (options for travelling abroad), ☎0745.452.475 Andrea.digangi@gmail.com

931. **La** Haleala Aviatiei angajeaza ajutor de bucatar cu experienta. Program: luni - vineri, 07:00 - 15:00. Salariu: 2000 - 2500 (in functie de experienta), bonusuri de performanta. Detalii in privat sau la tel. **2.500 L;** ☎0721.332.211

932. **Lacatus** confectii metalice, urgent, realizeaza mobilier din inox, lucrari de lacatuserie, lucru cu desene tehnice, intelegere desene tehnice de ansamblu si are cunostinte de asamblare diverse instalatii. **3.300 L;** ☎0752.090.192 daniela.stefan@valmix.ro

933. **Lacatus** mecanic angajam in cadrul unei companii producatoare de incharci industriale si rezidentiale din Bragadiru, Ilfov. Locatia: Bragadiru, Ilfov. Program L-V 08:00 - 17:00. Cerinte: minim 8 clase atentie la detalii calificare in domeniu **2.600 L;** ☎0720.534.815 ionut.dragoi@personnel.com.ro

934. **Lacatus mecanic societate comerciala cu sediul in sector 6 angajeaza lacatus mecanic si instalator. Programari interviuri; ☎0722.554.851**

935. **Lacatus** mecanic si/ sau tinichigiu specializat in acoperisuri/ invelitori. Program de lucru normal, carte de munca. Salarizare atractiva **3.500 L;** ☎0752.026.882 stfunycons@gmail.com

936. **Lacatus** mecanic, reparatii universale, fabrica ambalat servetele hartie cauta lacatus mecanic in zona Com. 1 Decembrie, Copaceni, Jilava sau Magurele, persoana cu experienta. Relatii la tel. ☎0728.879.426 office@familypapers.ro

937. **Lacatus** montator confectii metalice cu permis B pentru atelier de confectii metalice. Montajele se executa in retelele de hypermarketuri Auchan Cora Carrefour in toata tara. ☎0744.654.339/ 0744.654.339 raduiulianghita@yahoo.com

938. **Lacatus** si sudor scari si balustrade Glassmet Industry, companie specializata in productia de confectii metalice usoare, scari si balustrade, angajeaza lacatus si sudor pentru punctul de lucru din Bucuresti, Soseaua Oltenitei 105. ☎0736.643.983

939. **Lacatus,** sudor, firma productie publicitara din sect. 3 angajeaza lacatus, sudor cu experienta in domeniu Bucuresti sector 3. Salariu 2500 lei net, **3.000 L;** ☎0788.231.813 office@printdivision.ro

940. **Lacatusi confectii metalice si sudori electric+ Mig. Oferim salariu si conditii decente. Rugam seriozitate; ☎0722.765.379**

941. **Lacatusi** confectii metalice, asiguram cazare in Bucuresti ☎0722.291.626 mecatel@gmail.com

942. **Lacatusi** cu experienta, Firma confectii metalice specializata in amenajari interioare angajam lacatusi, sudori si necalificati, salariu 2.400-3.000. Punctul de lucru se afla in zona IRA Berceni cu Popesti Leordeni. **3.000 L;** ☎0761.055.054/ 0761.055.054 office@inoxpro.ro

943. **Lacatusi** mecanici ajustori si necalificati SC D G L Industrial SRL angajam in domeniul confectiilor metalice industriale si civile ☎0744.501.225 sterpugheorghe@yahoo.com

944. **Lacatusi** mecanici, sudori Mig Mag, Argon necesita experienta in confectionarea de structuri metalice, rezervoare. Locatie: Jilava, Ilfov.Program: de luni pana vineri. Salariu: 2500-3500 lei net. **3.500 L;** ☎0722.161.117 tom_digitech@yahoo.com

945. **Lacatusi** si muncitori necalificati Firma confectii metalice/instalatii de ridicat. Program 8 h/zi. Posibilitate calificare la locul de munca. ☎021.300.06.85/ 0744.481.206 office@acveplus.ro

946. **Lacatusi,** finisori Se ofera cel mai bun salariu din Bucuresti.Program de lucru de luni pana vineri incepand cu 8:30-17:00. E-mail: vadim.octavian@gmail.com ☎0771.119.923 vadim.octavian@gmail.com

Căutăm OPERATORI CURĂȚENIE

în zona București - centre comerciale, clădiri birouri, spații hoteliere cu regim închis

Cum ar trebui să fie această persoană ca să fie și ea și noi mulțumiți de colaborare?
1. Să fie organizat şi să fie harnic. Lenea nu are ce căuta la noi în companie şi ne plac doar oamenii care sunt dispuşi să dea 100% în cadrul companiei;
2. Să fie comunicativ. Nu întrebi, nu vom şti că trebuie să te ajutăm;
3. Nu contează vârsta... numai atitudinea.

Ce o să facă un operator curățenie?
1. Să îndeplinească activităţi de curăţenie, conform procedurilor de lucru...nu-ţi face griji, pentru că ai specialişti de la care ai de învăţat;
2. Să respecte regulile interne şi procedurile stabilite de companie;
3. Să aibă disponibilitate pentru ore suplimentare (plătite);
4. Să poată lucra în echipă şi sub coordonarea unui responsabil.

Ce oferim în schimb:
1. Angajare pe perioadă nedeterminată;
2. Salariu atractiv;
3. Tichete de masă;
4. Condiţii de lucru civilizate;
5. Seriozitate şi responsabilitate (salariul şi bonusurile le vei primi fără...întârziere...nici măcar o zi);
6. Planuri de instruire şi perfecţionare continuă...te calificăm în mod gratuit.

De când avem nevoie: Cât mai repede. Am dori chiar de astăzi.

Dacă ai citit acest anunţ, dacă te entuziasmează ideea de a lucra alături de noi şi te potriveşti perfect cu descrierea de mai sus, te rugăm să suni la numărul de telefon:

0747 084 607 şi 0751 113 011, de luni - vineri între orele 08:00-16:30

847. **Ingrijire** batran, angajam in regim intern doamna serioasa cu experienta pentru ingrijire batran imobilizat la pat ☎0727.785.577

848. **Ingrijire batran, regim intern, Uniriii, 2.400 L; ☎0726.256.070**

849. **Ingrijire** batrana intern sau extern, tot confortul, in comuna Berceni, Judetul Ilfov. Salariu bun. ☎0772.836.831

850. **Ingrijire** batrana regim intern, pentru orasul Mizil, judetul Prahova. Program de 2 saptamani pe luna. Doamna are 84 ani si nevoie de ajutor la deplasare, la baie si menaj in casa.Detalii la telefon; ☎0760.665.565

851. **Ingrijire batrana, regim intern, Domenii, 2.400 L; ☎021.310.74.03**

852. **Ingrijire batrani, regim intern, Grivitei, 2.500 L; ☎021.310.74.03**

853. **Ingrijitoare** Angajez bona ingrijitoare cu experien?? pentru îngrijirea unei feti?e de 1 an, in comuna Berceni judetul Ilfov. Pentru detalii va rog telefonic. ☎0765.760.444 topdinamic@yahoo.com

854. **Ingrijitoare** batrani, pentru camin in Mogosoaia, program 24 cu 48 ore. Sau zilnic intre 8:00 - 17:00. **2.000 L;** ☎0732.009.000

855. **Ingrijitoare** copii Gradinita particulara sector 3 angajeaza persoana pentru ingrijire, supraveghere si desfasurare activitati pentru grupa baby (copii 1,6-3 ani); ☎0720.446.942 bobdegrau.gradinita@gmail.com

856. **Ingrijitoare** copii gradinita particulara gradinita Tei/ Obor angajeaza ingrijitoare copii. Responsabilitati: supraveghere ingrijire, asigurarea unui mediu curat, placut. Studii medii Salariu atractiv CV pe mail sau detalii la tel. ☎0764.738.888/ 0727.564.564 casteluldintei@gmail.com

857. **Ingrijitoare** Fundatia Nane Fundatia Nane angajeaza ingrijitoare pentru copii si tineri cu dizabilitati in zona Eroii Revolutiei. Nu este necesarea experienta anterioara. Pentru mai multe detalii nu ezitati sa ne contactati. ☎0726.065.350 office@fundatianane.ro

858. **Ingrijitoare** interna in Bucuresti, ingrijitoare pentru companie si supraveghere batrana deplasabila, Bucuresti. Cazare si hrana asigurate de angajator. Programari interviu telefonic sau trimite CV si te contactam noi. **3.000 L;** ☎0735.179.929/ 0371.183.146 roxana.iatan@profiles.ro

859. **Ingrijitoare** pentru after school privat zona Militari, carte de munca, program 8h/zi ☎0723.737.939

860. **Ingrijitoare** pentru gradinita autorizata Gradinita particulara autorizata situata central (metrou) angajeaza ingrijitoare copii. Cerinte: seriozitate, responsabilitate, punctualitate, corectitudine, atitudine civilizata. Responsabilitati: ingrijirea copiilor, asigurarea curateniei. Oferta: salariu motivant, concediu prelungit, mese incluse. ☎0729.699.619

870. **Ingrijitor** cladire permis cat B, cunostinte zugraveli (rigips) si ingrijire cladire. Program 8 ore de luni pana vineri (08:00-16:00). Salariu 1500 net + 300 bonuri. Locatie Vatra Luminoasa ☎0748.589.879 contact@luxurystudio.ro

871. **Ingrijitor** copii pentru gradinita particulara in sector 2 ☎0767.742.395/ 0768.295.423

872. **Ingrijitor** copii/teacher assistant Fundatie din Pipera, angajeaza ingrijitor copii diferite varste. ☎0748.238.684 vali.diana@yahoo.com

873. **Ingrijitor** curte Snagov Caut pentru angajare la Snagov, persoana priceputa, serioasa, nonalcoolica pentru munca in curte, ingrijire animale, pasari, legumicultura. Ofer salariu si cazare. Telefon 0726.307.706, dupa ora 18.00.

874. **Ingrijitor** spatii verzi cladire birouri Building Support Services, firma specializata in intretinerea si administrarea cladirilor de birouri, angajeaza ingrijitor spatii verzi cladire de birouri. Salariu avantajos. ☎0752.150.677 andrei.buf@bss.ro

875. **Injrijire** batrana regim intern 2 saptamani pe luna in judetul Prahova. Persoana are nevoie de ajutor user la deplasare si ridicat din pat, menaj usor, pregatit masa. Detalii telefon; ☎0744.493.371 diana.tudor19@gmail.com

876. **Inspector** personal-salarizare conditii: experienta minim 4 ani pe post similar, cu atestat, cunostinte f. bune de legislatia muncii, cunostinte pc si engleza mediu, capacitate de lucru in echipa si de lucru cu termene limita; office@mir.ro

877. **Instalator sanitare, gaze si electricieni, angajare sau colaborare; (pot fi si pensionari) ☎0722.400.497**

878. **Instalator** carnet categoria B, societate cu traditie in domeniul instalatilor angajeaza instalator cu carnet de conducere categoria B. Pachet salarial corelat cu rezultatele obtinute. Salariul începând cu 3.000 lei. **4.000 L;** ☎0722.974.760/ 0766.974.760 conta@ruady-service.ro

879. **Instalator** cu experienta firma instalatii gaze, cautam persoane ce doresc sa lucreze si sa se perfectioneze ca instalator pe domeniul gazelor naturale ☎0722.934.905/ 021.345.55.51 emgazconstruct@yahoo.com

880. **Instalator** Gaze autorizat ANRE (EGIU) pentru un mare distribuitor national, cu experienta in domeniu si permis cat. B. Pachet motivant de beneficii, program flexibil si posibilitati de avansare **3.000 L;** ☎0720.026.156 cornel.feraru@personnel.com.ro

881. **Instalator** gaze naturale, SC Mga Construct SRL angajeaza instalator gaze naturale. Activitatea se desfasuara doar in Bucuresti si Ilfov. ☎0722.738.170 mgaconstructsrl@yahoo.com

892. **Instalatori** Angajam instalatori sanitare si termice pt lucrari in Bucuresti, salariul de la 3.400 lei, program de lucru 8 ore, luni-vineri. ☎0722.259.452 trams_cs@yahoo.com

893. **Instalatori** instalatori 3000 lei in mana, 8 ore de lucru pe santier in Bucuresti oferim cazare contract de munca legal, **3.000 L;** ☎0733.788.523 mironadrian330@gmail.com

894. **Instalatori** instalatori 3000 lei in mana, 8 ore de lucru pe santier in Bucuresti, oferim cazare contract de munca legal, **3.000 L;** ☎0733.788.523 mironadrian330@gmail.com

895. **Instalatori** instalatori 3000 lei in mana, 8 ore de lucru pe santier in Bucuresti, oferim cazare, contract de munca legal, **3.000 L;** ☎0733.788.523 mironadrian330@gmail.com

896. **Instalatori** 3500 lei si cazare. Instalatori 3500 lei si cazare la apartament punct de lucru pe santier la blocuri de locuinte contract de munca program luni-vineri cautam oameni seriosi; ☎0733.788.523 mironadrian330@gmail.com

897. **Instalatori** 4000 lei in mana angajam instalatori 4000 lei in mana contract de munca 8 ore de program lucrari in Bucuresti pe santier. ☎0733.788.523 mironadrian330@gmail.com

898. **Instalatori** angajeaza Angajam instalatori cu sau fara experienta in instalatii sanitare si termice. Salariul in functie de experienta. Mai multe relatii la telefon. ☎0724.512.253 florinaghimis@gmail.com

899. **Instalatori** apa-canal, sudori (electric si argon) lacatusi mecanici si muncitori necalificati pentru societate cu sediul pe Sos. Bucuresti-Magurele. Salariu atractiv. Contact la tel. ☎0746.092.837

900. **Instalatori** calificati/ necalificati. Societate instalatii gaze angajeaza instalatori calificati/necalificati pentru instalatii gaze, cu/ fara permis auto, zona Piata Sudului, carte de munca si SSM, conditii salariale foarte bune. Tel.: ☎021.527.43.46/ 0788.346.395

901. **Instalatori in constructii pt. firma. (splinkere, ventiloconvectori, sanitare). Salariu de la 3.700 lei, muncitori necalificati de la 2.500 lei; ☎0768.595.679**

902. **Instalatori** sanitare si termice pentru firma instalatii. Relatii la telefon; ☎0720.465.070

903. **Instalatori** sanitari, program de 4 sau 8 ore si muncitori, zugravi, zidari. Oferim cazare zona Colentina, Doamna Ghica; ☎0763.646.272

904. **INSTALATORI** si ELECTRICIENI, Firma de instalatii angajeaza instalatori termice, sanitare si electricieni pentru santiere Bucuresti. Oferim carte de munca, salariu corelat cu experienta si rezultate. ☎0723.506.863 office@vestgrupinstal.ro

DIRECT-LINE INOX

**CĂUTĂM COLE

LOCURI DE MUNCĂ

ATALIAN ROMÂNIA ANGAJEAZĂ PERSONAL CALIFICAT TEHNIC PENTRU POSTUL DE

TEHNICIAN DE MENTENANŢĂ LA CLĂDIRI DE BIROURI

Detalii la nr: 0737.666.238

947. **Lacatusi,** sudori confectii metalice Cautam muncitori in domeniul constructiilor, confectiilor metalice, lacatusi, sudori, ajutori, necalificati, persoane cu cunostinte tehnice dezvoltate; capabili sa lucreze dupa plan. **2.500 L;** ☎0784.580.373

948. **Lacatusi. Firma in domeniul productiei industriale din Bucuresti angajeaza: lacatusi confectii metalice, vopsitori calificati pentru aplicarea vopsea lichida. Conditii foarte bune de munca, salariu net. 2.500- 3.000 lei+ bonuri de masa. ☎0721.387.990/ 021.425.67.70**

949. **Legatorese,** tipografie, legatoreasa, Tipografie Morarilor angajeaza urgent legatorese, proba de lucru, Program de luni pana vineri 08.00-17.00, ctr. de munca pe perioada nedeterminata, minim 8 clase. salariu 1600 (bonuri de masa incluse). **1.600 L;** ☎0724.660.827

950. **Leroy** Merlin Colosseum, Sos. Chitilei cauta colegi cautam colegi pentru departamentul de Logistica. ☎0753.103.136/ 0758.095.784 raluca.nastase@leroymerlin.ro

951. **Leroy** Merlin Colosseum, Sos. Chitilei cauta colegi Cautam colegi pentru urmatoarele departamente: gresie si faianta, tamplarie, gradina, vopsea si materiale de constructii. ☎0753.103.136/ 0758.095.784 raluca.nastase@leroymerlin.ro

952. **Lipitor** in argint si staniu, atelier angajeaza pentru mici accesorii (gablonturi).Relatii la telefon ☎0733.981.075/ 0733.981.073 gioiello@gioiello.ro

953. **Live** chat agent, echipa Phoenix se mareste. Oferim training si suportul financiar de care ai nevoie pentru a te dezvolta in acest domeniu. Pentru a te convinge, programeaza un interviu. **7.200 L;** ☎0761.505.505/ 0736.400.300 officepsk@yahoo.com

954. **Livrator** Colaboram cu persoane cu masina personala, bicileta, trotineta electrica, scuter sau motocicleta pentru livrari pachete mici. **3.000 L;** ☎0726.449.876/ 0784.039.818

955. **Livrator** cu masina proprie. Program 2 zile lucrate cu 2 zile libere **200 L;** ☎0745.307.225

956. **Livrator** catering, firma catering, cautam livrator (va livra cu masina firmei). Program: 5 zile 10:30 - 20:00 cu 2 zile libere. Alte beneficii: masa asigurata, tipsul clientilor (aprox 1000 lei/ luna). **2.000 L;** ☎0724.285.766

957. **Livrator** cu masina personala zona Lujerului, daca ai masina personala si cunosti bine zona unde locuiesti, vino sa demonstrezi cat de mult poate castiga un livrator in zilele noastre. Suna acum la tel. pentru a programa un interviu **4.000 L;** ☎0371.785.293/ 0732.844.501

958. **Livrator** mancare, Colaboram cu persoane cu masina, scuter, bicicleta sau tricicleta personale pentru livrare mancare in Bucuresti. Castiguri estimate intre 1000-2000 lei pe saptamana, **2.000 L;** ☎0732.273.642/ 0784.039.818

959. **Livrator** masina personala detii permis de conducere categoria B si iti doresti un job dinamic? Atunci locul tau este in echipa Dodo Pizza. Salariu pana la 4.000 Lei in mana **4.000 L;** ☎0371.785.293 callcenter@dodopizza.ro

960. **Livrator** pentru catering firma SC Nicogri Com 96 SRL zona piata 1 Mai, full time, masa asigurata, pentru mai multe detalii sunati la nr de tel din anunt ☎0734.562.931 info@lamirceamacelaru.ro

961. **Livrator** pentru Glovo castiguri estimate intre 1.000 si 3.000 Lei pe saptamana. **3.000 L;** ☎0726.449.876/ 0784.039.818

962. **Livrator** pizza cu masina personala Dodo Pizza angajeaza livrator pizza cu masina personala in zona Lujerului, Dristor si Berceni! Daca esti o persoana activa si responsabila aplica pentru acest job: www.angajaridodo.ro sau tel. **4.000 L;** ☎0371.785.293 callcenter@dodopizza.ro

963. **Livrator** pizza cu masina personala/masina de firma angajam livrator pizza cu posibilitatea de a lucra pe masina firmei dupa 2 luni. Punct de lucru Drumul Taberei. Mediu placut si atractiv. Conditii foarte bune. Numeroase bonusuri. ☎0723.308.370 andrei.n.nica@gmail.com

964. **Livrator** pizza zona Voluntari, Pipera, Pizzerie angajeaza livratori cu masina personala, pe masina firmei sau pe scuter. Venitul lunar intre 3400 lei si 4000 lei. ☎0720.159.531 alina.hasegan@jerryspizza.ro

965. **Livrator** restaurant pizzerie Salariu de 3000 Lei brut. Program: 5 zile/ saptamana 11.45:00- 22:00. Se ofera contrat de munca. Masina/ benzina din partea firmei + o masa pe zi, **3.000 L;** ☎0721.720.751

966. **Livrator,** reprezentant vanzari tesaturi, textile, societate importatoare de tesaturi textile petru confectii. Angajam pentru showroom situat in Bucuresti , sectorul 6. Locatie Bd. Timisoara. Program luni-vineri 10:00 - 18:00. Salariu atractiv + alte bonusuri. Descrierea postului: Intampinarea clientilor; Gestionarea clientilor si a vanzarilor; Consilierea clientilor in alegerea celor mai bune produse. Experienta in productia de confectii textile prezinta un avantaj Permis conducere categoria B. Varsta 25-45 ani. Persoana sociabila, deschisa si foarte organizata; ☎0729.343.458 teliatesaturi@gmail.com

967. **Livratori** catering, pizza 8h/zi, 5 zile/ sapt plus o samb /luna, program 9-18 cu auto firma, 1.800 Lei net + tips. Auto, scuter, bicicleta, proprii, combustibil 10%, o masa gratuita. Adresa locatie, sos. Orhideelor, nr. 31-33, sector 1, Bucuresti. **1.800 L;** ☎0736.952.535 barmifood@gmail.com

968. **Lucarator** comercial magazin alimentar magazin alimentar in zona Titan-Auchan cautam colegi pentru postul de lucrator comercial si postul de casier, echipa tanara, bonusuri program 8 ore in ture,salariu motivant. **2.000 L;** ☎0732.408.999/ 0722.811.888

969. **Lucratoare** bucatarie. Firma productie mancare, zona Garii Catelu, sector 3, Bucuresti, autobuz 103, 246, angajeaza lucratoare bucatarie. Relatii la tel.: ☎0744.308.832

970. **Lucratoare** comerciala, Oval Market angajeaza casier/a de noapte persoana dinamica, responsabila, serioasa si punctuala, prog 21-07, detalii la interviu, pt.mag. Drumul Gura Fagetului nr. 55 doar cu exp. in mag. alimentar. **2.000 L;** ☎0767.043.743

971. **Lucratoare** comerciala, casiera, Oval Market angajeaza pt. postul de casier/a persoana dinamica, responsabila, serioasa si punctuala, prog 07-21, detalii la interviu, pt. mag. Constructorilor nr.20 doar cu exp. in mag. alim. **2.000 L;** ☎0726.233.131

972. **Lucratoare** depozit ceaiuri, zona metrou Pacii, Fares, lider national in productia de ceaiuri, angajeaza lucratoare depozit. Responsabilitati receptioneaza marfa, pregateste marfa pentru livrare. Program L-V 07-16. Relatii la tel. ☎0731.930.315 bucuresti@fares.ro

973. **Lucrator** bucatarie. Restaurant Ianga Mall Plaza angajeaza femeie la spalat vase, conditii bune, salariu motivant plus tips o masa/zi. De preferat cu domiciliul in sector 5-6 ☎0728.842.997 hotelwestplaza2011@gmail.com

974. **Lucrator** bucatarie productie esti pasionat de gastronomie, te asteptam in echipa noastra, impreuna cu noi dorim sa prepari: sandwich-uri, salate si deserturi ce ajung zilnic in reteaua noastra de magazine ☎0725.132.133 recrutare@personnel.com.ro

975. **Lucrator** bucatarie, angajam persoana pt spalat vase si ajutor in bucatarie. Detalii la telefon. **1.700 L;** ☎0764.303.401

976. **Lucrator** comercial angajam vanzatoare cu cm sa aiba experienta ca vanzatoare prod. nealimentare si pe CM; sal 1900 lei in mana +impoz . prog; L-V 7.30-17.30: Sam_Dum, liber, nefumato. **1.900 L;** ☎0784.438.846

977. **Lucrator** comercial angajam vanzator/vanzoatoare pentru magazin de panificatie in zona Piata Norilor sector 4 si in zona dristor. ☎0722.276.200

978. **Lucrator** comercial Cautam personal pentru magazine presa din incinta Aeroportului Henri Coanda. Program in ture, salariu atractiv, bonuri de masa, decont transport, contract de munca. ☎0722.722.380 cristinaprusan@gmail.com

979. **Lucrator** comercial de preferat cu experienta la Shop&Go Chilia -Veche, Drumul Taberei. Program de 8 ore, doua libere legate, salariu 2000 in mana **2.000 L;** ☎0723.229.787 xandrei_drag@yahoo.com

980. **Lucrator** comercial Gogoasa Delicioasa angajeaza personal tanar pentru activitate gogoserie. Program de lucru 8 ore/zi in ture egale (05.30-13:30 si 13:30-21:30). Salariu incepe de la 1850 lei (inclus bonuri de masa) ☎0773.361.762/ 0773.361.762 nicoletanastasa78@gmail.com

981. **lucrator** comercial in cadrul unui magazin de jucarii pentru copii din Bucuresti. Program: 5 zile cu 2 zile libere / 2 schimburi. Nu necesita experienta; **1.700 L;** ☎0720.534.815 ionut.dragoi@personnel.com.ro

982. **Lucrator** comercial pentru magazin alimentar situat in D. Taberei, salariu **2.000 L;** ☎0722.388.488

983. **Lucrator** comercial pentru magazin Shop&Go situat in zona Pantelimon. Acordam carte munca, bonus performanta, colectiv serios **2.200 L;** ☎0745.775.995/ 0768.667.360 die.hexe@yahoo.com

984. **Lucrator** comercial zona 13 Septembrie - Ispirescu. Alatura-te unei echipe tinere, cu mult entuziasm si pune-ti calitatile in valoare. Vei gasi oportunitatea de a invata lucruri noi si de a fi apreciat. Trimite CV, ☎0760.919.154 magazinshopgo@gmail.com

985. **Lucrator** comercial (baiat) in complexul Doraly din Afumati-Ilfov. Relatii la telefon: ☎0740.040.219

986. **Lucrator** comercial (vanzatoare) pentru minimarket in sectorul 3, angajez cu carte de munca, salariu 2.000 lei+carte de munca platita de noi, **2.000 L;** ☎0762.605.085

987. **Lucrator** comercial cafea si sandwich-uri Lucrator comercial cafea si sandwich-uri. Pentru mai multe detalii ne puteti contacta la acest numar, ☎0725.132.133 recrutare@personnel.com.ro

988. **Lucrator** comercial Drumul Taberei, Orizont alatura-te unei echipe tinere, cu mult entuziasm si pune-ti calitatile in valoare. Vei gasi oportunitatea de a invata lucruri noi si de a fi apreciat. Programul de lucru in ture. Detalii la interviu. ☎0760.919.154 magazinshopgo@gmail.com

989. **Lucrator** comercial Inmedio Feeria Baneasa, coleg/a pentru magazinul Inmedio din galeria Feeria Baneasa. Asteptam persoane dinamice cu sau fara experienta, carora le place sa lucreze in echipa. Programul este in ture de 12 ore/ zi **2.400 L;** ☎0724.360.329 mihaidin@gmail.com

990. **Lucrator comercial legume fructe - Auchan Militari angajeaza cu sau fara experienta. Se asigura contract de munca pe perioada nedeterminata, 8 h/zi, formare la locul de munca. Vino sa descoperi beneficiile de a face parte din echipa Auchan. CV-urile pot fi trimise pe adresa de e-mail sau depuse la Serviciul Clienti din incinta magazinului. Informatii pot fi obtinute la nr. ☎0374.101.324 bucuresti@auchan.ro**

991. **Lucrator comercial pentru magazin textile si imbracaminte, zona Bucur Obor; ☎0732.806.047**

992. **Lucrator** comercial pentru patiserie zona Magheru program de lucru 9 ore pe zi, inclusiv sambata sau o zi (06-22) cu o zi libera, mai multe detalii la telefon **3.000 L;** ☎0770.894.579

993. **Lucrator** comercial Popesti Leordeni pentru Shop and Go Popesti Leordeni. Program flexibil, salariu net 2300 Lei. Va rugam trimiteti CV pe e-mail; **2.300 L;** ☎0746.726.346 bondocnicolae@yahoo.com

994. **Lucrator** comercial Shop&Go Obor personal cu experienta pentru magazin Shop&Go in zona Obor. Detalii la interviu. Salariul variaza in functie de experienta **2.200 L;** ☎0767.655.834 domjuniorimpex@gmail.com

995. **Lucrator** comercial si casier Shop&Go Militari, echipa tanara, angajam persoane care doresc sa se alature echipei noastre. Lucrator comercial si implicit casier in magazin alimentar Militari Gorjului. Salariu motivant in functie de experienta **1.900 L;** ☎0751.250.088 ionutf2000@yahoo.com

996. **Lucrator** comercial zona Piata Unirii, vanzatoare, vanzator, carte de munca din prima zi, contract. Unirii, Sf Vineri, apropiere metrou, cu sau fara experienta anterioara in comert, flexibilitate si spirit de echipa. Salariu 1900 lei. **1.900 L;** ☎0765.782.387

997. **Lucrator** comercial, Casier si receptioner marfa pt supermarket in zona Casa Poporului, Natiunile Unite. Bonusuri in functie de performante. Cv pe adresa de mail sau programari telefonice la interviu. **2.700 L;** ☎0722.134.036 Aiomarket@yahoo.ro

998. **Lucrator** comercial, domeniul usi de interior, zona Militari Expoconstruct, salariu atractiv; ☎0744.751.199

999. **Lucrator** comercial, pentru magazine Unirea, etaj 2 ☎0725.911.679 louis.juna@yahoo.com

1000. **Lucrator** comercial, barista pentru Hello Donuts, cu puncte de lucru in centrul comercial Afi Cotroceni si centrul comercial Park Lake. Pentru detalii trimite CV la email. **2.500 L;** puiu@cibus-food.ro

1001. **Lucrator** comercial, birotica si papetarie Angajam lucrator comercial in domeniul birotici si papetarie. Suntem cel mai vechi si renumit magazin specializat situat in centrul Bucurestiului(papet.ro). Salariu motivant, program de lucru in ture. Suntem o echipa vesela, mediu de lucru placut, produse frumoase si colorate, foarte civilizat si curat. Cafeaua zilnic din partea casei!Daca iti place sa lucrezi cu "frumosul" nu ezita sa ne suni.Nu ezita sa ne suni pentru detalii. ☎0722.308.709 dragos.papet@gmail.com

1002. **Lucrator** comercial, casier, cu sau fara experienta, pentru magazine Shop&Go in sector 3 cu acces la metrou. Se efectueaza training la locatie, program in 2 schimburi (dimineata si dupaamiaza). Fara limita de varsta ☎0727.138.734

1003. **Lucrator** comercial, casier, pentru magazine Shop&Go Nicolae Grigorescu (metrou), Titan(Liviu Rebreanu - 1 Decembrie). Cautam persoane serioase, dornice de promovare. Experienta nu este obligatorie, dar reprezinta un avantaj ☎0727.138.734

1004. **Lucrator** comercial, casiera OVAL Market angajeaza 2 pers tinere dinamice, apte, serioase, punctuale si doar cu experienta in mag alimentare. Program 2 zile 7-21 si 2 zile liber, Lucretiu Patrascanu nr. 15 sect 3. **2.000 L;** ☎0747.936.902

1005. **Lucrator** comercial, fata, Pt. magazin alimentar asiatic. Zona Dragonul Rosu. Experienta nu este necesara, CV la mail, program 8.00-16.00 o zi liber. Salariu 1800 lei - 2000 lei. **1.800 L;** ☎0733.112.332 mali8877@hotmail.com

1006. **Lucrator** comercial, femei, pt. mezeluri Fox. Perioada nedeterminata. Aprovizionare rafturi, servire vitrina asistata in hipermarket-uri Bucuresti. Contactati-ne intre 9-17, de L-V; **2.000 L;** ☎0726.718.768

1007. **Lucrator** comercial, Incinta Faur, program de lucru fix. ☎0722.101.050 office@regencycompany.ro

1008. **Lucrator** comercial, manipulant marfuri depozit angajam lucrator comercial, manipulant marfuri in Dragonul Rosu, Comuna Dobroesti, IlfovSolicitam cazier, mobil, Program 07:00- 15:00 **2.000 L;** ☎0723.575.737 jurimedoffice@gmail.com

1009. **Lucrator** comercial, vanzatoare pentru magazin componente electronice Bucuresti, sector 2. Program lucru: luni-vineri 9.00-18.00, sambata 9 -14.30 (2 sambete libere pe luna). Salariul 2.000 Lei net ☎0744.292.358 electroniclight35@gmail.com

1010. **Lucrator** comercial, zona mall Vitan, magazin alimentar in zona centrala, zona mall Vitan, angajeaza lucratori comerciali full time sau part time, salariul full time 2200, salariu part time 1400. **2.200 L;** ☎0746.133.335/ 0746.133.335

1011. **Lucrator** comercial. Famous Waffles angajeaza lucrator comercial pentru locatiile din Baneasa, Otopeni, Titan, Mega Mall, Afi Cotroceni, Colentina. Se asigura pregatire la locul de munca, program full time sau part time. Venituri: salariu 2000 ron net, 300 tichete masa, decont transport , 300 - 500 lei bonus din vanzari. Relatii la telefon; ☎0753.076.873

1012. **Lucrator** depozit angajam lucrator depozit baieti si fete pentru dresuri si ciorapi, program 8 ore/zi , 5 zile/saptamana. Descarcat si incarcat marfa (baxuri max 3 kg), etichetat , pregatit comenzi. Salariu fix + bunuri de masa , contract de munca. ☎0721.014.496 terridgl@yahoo.com

1013. **Lucrator** depozit Angajam lucrator depozit. Se cer: seriozitate; rezistenta la stres; minim studii medii. Experienta in domeniu constituie un avantaj. ☎0723.589.564 georgel.marin@ekomax.ro

1014. **Lucrator** depozit Candidatul ideal, experienta minim 6 luni intr-un depozit; lucru cu calculatorul nivel mediu; fara cazier. Descrierea jobului: receptionarea, colectarea, verificarea si ambalarea produselor din depozit; aranjarea marfii in depozit in functie de tipul acesteia; participarea la inventare; pregatirea produselor pentru a fi livrate catre clienti; pregatirea coletelor pentru livrare si expedierea acestora prin curierat. ☎021.212.32.16 contabilitate@tegee.ro

1015. **Lucrator** depozit - gestionar - zona Berceni angajam lucrator depozit pentru produse cafea. Se lucreaza L-V:7-16. **2.000 L;** ☎0724.664.097 irina.boscu@gmail.com

1016. **Lucrator** depozit cu permis de conducere Angajam manipulant marfa depozit materiale textile cu permis auto valabil. Domeniu de activitate: Program de lucru L-V: 8.30-17.00. ☎0749.156.000/ 0743.046.677 contact@mystictextile.ro

Societatea **stratum** ENCLOSURES angajează

MUNCITORI NECALIFICAŢI şi MONTATORI SUBANSAMBLE

DIN TOATĂ ŢARA

Oferim următoarele beneficii:
- Cazare;
- Calificarea la locul de muncă;
- Tichete de masă;
- Prime lunare;
- Salariul de 1.500 lei/lună net, cu posibilitatea creşterii venitului după primele 3 luni în urma unei evaluări;
- Abonament medical la o clinică privată.

Activitatea se va desfăşura în sediul din str. Theodor Pallady, nr. 46B, Bucureşti, Sector 3.

Telefon: **0729.925.035**

E-mail: **monica.chirica@stratum.ro**

1017. **Lucrator** depozit de produse generale program de lucru 10-18, luni-vineri. Salariul net este 2.200 Ron, locatie Jilava, jud. Ilfov, **2.200 L;** ☎0766.634.738 marius.sitaru@sdgroup.ro

1018. **Lucrator** depozit, descarcarea coletelor primite de la producator, verificarea acestora si pregatirea coletelor pentru expediere, asigurarea fluxului de intrari-iesiri, conform reglementarilor interne, salariu atractiv; ☎0744.594.240 info@zappatos.ro

1019. **Lucrator** depozit, manipulant marfa firma distributie Terra Dent angajam persoana pentru depozitarea, aranjarea produselor in depozit, incarcarea si descarcarea produselor. Trimiteti CV la mailul indicat - natalia@terradent.ro ☎0740.170.791 natalia@terradent.ro

1020. **Lucrator** depozit, manipulant marfa, necalificat manipulare marfa, supraveghere masini, pt tipografie zona Fundeni, salariu de inceput 1900 Ron (bonuri masa incluse). Marire salariu dupa 3 luni se ajunge la 2100 Program L-V, ctr. de munca perioada nedeter. **2.100 L;** ☎0724.660.827

1021. **Lucrator** depozit/ muncitor necalificat angajam lucrator depozit/ muncitor necalificat - Depozit Papetarie/ Birotica. Responsabilitati:receptie marfa, incarcare / descarcare marfa, ambalare, pregatit comenzi. Beneficii: salariu: 1800lei NET, tichete de masa 15lei NET. Program: : L-V 8:00 17:30 / 9:30 18:30. Locatie: Sector 6, aprope de metrou Petrache Poenaru. Pentru mai multe detalii ne puteti contacta la acest numar ☎0725.132.133 recrutare@personnel.com.ro

1022. **Lucrator** gestionar, Magurele, IF, depozit farma Lucrator gestionar pentru depozit farma in Magurele (IF). Program de lucru: luni-vineri, de la 08.30 la 17.30. Salariul: 1.600 lei net+bonus (300- 500 lei net)+ tichete masa+ transport asigurat. **2.200 L;** ☎0724.326.743 ioana.manea@ivaluehr.com

1023. **Lucrator** la masa pt. atelier marochinarie textila, lucrator la masa(pregatitor). Se cere indemanare si implicare, cu experienta sau fara, Salariu pe card, bonuri de masa, 8 ore,luni-vineri, transport decontat integral zona metrou C, Georgian **1.700 L;** ☎0725.336.770

1024. **Lucrator** manipulare hartie, pentru debitare si manipulare hartie. Cerinte minime: studii medii, seriozitate, cunostinte minime de mecanica fina si aptitudini tehnice. Salariu negociabil, contract de munca, relatii la tel. **1.800 L;** ☎0728.655.644/ 0728.655.644

1025. **Lucrator** pentru depozit farmaceutic 8h/zi, L-V 9-17.30, salariu 1.900 net, bonuri de masa. Depozitul este la Republica acum, insa in primavara se muta dupa Carrefour Militari. Trimiteti CV la email **1.900 L;** ☎0734.010.500 hr@gotosolution.com

1026. **Lucrator** pentru depozitul de medicamente Dona, din Chitila. Beneficii salariu atractiv, tichete de masa si bonusuri lunare de performanta. Pentru detalii tel. ☎0723.113.195

1027. **Lucrator** platforma, benzinarie Mol 13 Septembrie angazeaza lucrator platforma. Relatii la tel. ☎0729.062.266 loredanastefan2000@yahoo.com

1028. **Lucrator** Polivalent la 5 min. de Unirea. minimarket in sectorul 4, manipulanti,lucrator comercial. Se asigura program de munca 8 ore/zi, doua weeke-duri libere, contract de munca. 6 zile libere/luna si program scurt sambata. Nu se lucreaza duminica. **1.900 L;** ☎0744.799.020/ 0727.815.625 bucur@clicmarket.ro

1029. **Lucrator** productie publicitara angajam lucratori productie publicitara(operator imprimanta, operator CNC, productie casete, panouri, bannere, etc). Salariu minim 2.800 lei. Permisul categoria B constituie avantaj. **2.800 L;** ☎0757.051.692 contabilitate@greenapplead.com

1030. **Lucrator** restaurant Fast Food restaurant Fast Food in Mall, angajeaza vanzator, salatier, lucrator comercial pentru prepararea alimentelor, servirea clientilor, persoane dornice sa invete, program la tura sau la 8 ore ☎0734.613.770 cristofor0072002@gmail.com

1031. **Lucrator,** tinichigiu acoperisuri, calificat sau nu, program normal, carte de munca, angajare pe perioada indelungata. Salarizare atractiva, activitate in principiu in Bucuresti, cu posibilitati de lucru in strainatate. **5.000 L;** ☎0773.868.908 stfunnycons@gmail.com

1032. **LUCRATORI** comerciali/ merchandiseri pt. aprovizionarea si asezarea produselor pe raft in hipermarket-uri, verificarea termenelor de valabilitate. Se ofera contract de munca pe perioada nedeterminata. Experienta nu este necesara. Pentru mai multe detalii suna la tel. sau trimite CV la adresa de e-mail si te vom contacta; ☎0756.054.384 simona.goganau@trademarketing.ro

1033. **Lucratori** bucatarie Simigeria LUCA Perla Simigeria LUCA zona Stefan cel Mare angajeaza lucratori bucatarie salariu fix plus bonuri de masa- 2.200 lei. Alin 0744.783.217, Oana 0724.630.475. ☎0744.783.217/ 0724.630.475

1034. **Lucratori** comerciali pentru magazin accesorii mobilier si operator preluare/ pregatire comenzi magazin online, situat in sectorul 2, salariu atractiv + procent din vanzari ☎0734.770.934 office@alldesign.ro

1035. **Lucratori** comerciali pentru magazine cu program non stop. Salariul pornind de la 2.300 Lei net. Zona Regie, sector 6 ☎0773.825.175

1036. **Lucratori** comerciali - alimentatie publica. Compania Dnata Catering SRL, companie care opereaza pe Aeroportul International Henri Coanda angajeaza: Lucrator comercial in bistro/ Cafenea aeroport. Cerinte minime: studii medii, persoana motivata, amabila, comunicativa, sociabila si orientata catre clienti. Ajutor bucatar: cerinte minime: studii medii, persoana pasionata de bucatarie. Conditii de lucru: program de lucru in ture 12/24, 12/48 sau 8 ore. Pachet salarial atractiv + spor de noapte, bonusuri lunare in functie de performante, bonuri de masa.Transport sau cazare in functie de domiciliu/ adresa de resedinta.O masa calda. Persoanele interesate sunt invitate sa isi trimita CV-ul la adresa de e-mail sau sa sune la nr. de tel. pentru mai multe detalii. Dnata Catering SRL este compania care ofera sanse egale tuturor angajatilor si sustine diversitatea culturala. Aeroportul este cea mai frumoasa destinatie de angajare. Te asteptam cu drag in echipa noastra; ☎0756.141.778 recrutare@dnata.ro

1037. **Lucratori** comerciali Peco Pantelimon Biruintei, pentru benzinarie. Se cauta personal cu experienta in comert si cu simt gospodaresc. Salarizare foarte avantajoasa, colectiv responsabil. Cautam personal stabil, cu maturitate. ☎0734.920.701 robertirod@yahoo.com

1038. **Lucratori** comerciali pt societate de reciclare Societate angajeaza personal pentru manipulare si sortare deseuri de carton, hartie si plastic. Candidatii ideali trebuie sa fie persoane serioase si de incredere. Str V. Cascadelor, Autogara Militari. **1.700 L;** ☎0723.670.538

1039. **Lucratori** comerciali si casiere, Shop&GO Brancoveanu10 angajeaza lucrator comercial si sef de magazin B-dul C-tin Bracoveanu nr. 10, carte de munca, program flexibil, bonusuri la inventar, cerem si oferim maxima seriozitate. **2.100 L;** ☎0721.909.999 brancoveanu.shop.go@gmail.com

1040. **Lucratori** comerciali, manipulanti marfa, lucrator comercial incepand de la 2000+in sectorul 4; magazine de legume-fructe.Oferim si cazare ☎0785.843.113

1041. **Lucratori** depozit, Dagmar angajeaza manipulanti marfa pentru depozit din sos. Chitilei. Relatii la tel., ☎0722.226.579

1042. **Lucratori** in comert, sunteti serios, cu experienta, dar totusi nu va angajeaza nimeni din cauza varstei ? Noi avem nevoie de dumneavoastra, nu ezitati sa sunati, magazinele sunt in sector 3, toate langa metrou. Va asteptam ! ☎0727.138.734

ANGAJEZ

STIVUITORIST ŞI MUNCITOR NECALIFICAT

în Bucureşti / fabrică de ţigări, aproape de metrou şi alte mijloace de transport.

CONDIŢII FOARTE BUNE DE MUNCĂ

021 231 52 00

1043. **Macaragii** pentru macara turn cu comanda de la sol, obligatoriu autorizatie ISCIR (grupa E) pentru Societate de constructii. Program: luni-vineri, in Bucuresti, sector 3. Oferim cazare. Salariu 4.700 net ☎0759.111.141

1044. **Macaragiu** autorizat + grup E, cu experienta, macara turn comanda sol pentru ISG Constructii. Santierul este in sector 5, sos Viilor nr. 55, se construiesc 7 blocuri ☎0753.112.729 simona@imogroup.ro

1045. **Macelar** - Auchan Berceni. Transarea produselor din carne. Program Full-Time, 8 h/zi, contract de munca pe perioada nedeterminata. CV-urile pot fi trimise la adresa de e-mail sau depuse la Serviciul Clienti din incinta magazinului in urna special amenajata. Informatii pot fi obtinute la nr tel. Te asteptam in echipa noastra! ☎0374.859.000 bucuresti@auchan.ro

1046. **Macelar** sau ajutor de macelar in Piata Obor; ☎0731.188.433/ 0760.704.301

1047. **Macelar,** preparator carne, tehnician electromecanic, lucrator comercial, casier pentru Magazinul Selgros Drumul Taberei. Trimiteti CV-ul la email sau direct la sediul magazinului (Informatii Clienti) Selgros Drumul Taberei, Valea Cascadelor nr. 26 B, sect. 6, Bucuresti; 158_PS@selgros.ro

1048. **Macelarie** angajeaza ajutor mezelar macelarie cu sediul in piata Giulesti, angajeaza ajutor mezelar, lucrator comercial, sofer pt distributie. ☎0744.526.837 rir_prod@yahoo.com

1049. **Magaziner** Seda Invest angajeaza manipulant marfa depozit pentru punctul de lucru din Sector 5, Str. Doina nr. 9. Program de lucru de luni-vineri 8h/zi in intervalul orar 08:00 - 17:00. Salariul net 2.300 ron **2.300 L;** ☎0748.159.081/ 0752.273.078 raluca.bratu@sedainvest.ro

1050. **Magazioner** administrare depozit Piata Unirii angajam domn organizat pt confectii textile intretinere si aranjare depozit, priceput in mici reparatii, sanitare, electrice cu permis cat. B.Pregatire marfa, transfer, verificare magazine ! **2.000 L;** ☎0726.221.274

1051. **Magazioner** cu atributii de conducator auto cerinte: studii medii, experienta in domeniu, permis de conducere categoria B constituie un avantaj, cunostinte bune de operare PC, disponibilitate pentru efort fizic, responsabilitati: coordoneaza activitatea magaziei, raspunde de gestiunea acesteia, asigura fluxul de intrari-iesiri marfa conform regulilor interne, intocmeste raportul de gestiune periodic pe baza documentelor justificative, intocmeste inventarul scriptic si faptic. Detalii la tel. CV-urile se trimit la adresa de e-mail. ☎0757.038.032 secretariat@force1.ro

1052. **Magazioner** si sofer, zona Lizeanu, firma cu domeniu textil. Ne extindem si cautam colegi noi. Carte de munca, bonuri de masa si alte beneficii. Daca sunteti interesat de un loc de munca stabil trimiteti CV la: office@ccstrade.ro

1053. **Mairon** angajeaza pentru depozit produse metalurgice, sediul Bucuresti - sector 3, incinta Faur, Poarta 4: gestionar, muncitor calificat/ necalificat. Informatii suplimentare la: ☎0721.229.971

1054. **Maistru instalatii gaze, termice, sanitare, canalizare pt. societate. Se asigura salariu plus beneficii, sporuri, telefon, masina, cazare. Rog seriozitate; ☎0732.639.218**

1055. **Manager** cu sau fara experienta pentru locatii din Bucuresti se asigura pregatire. Cerinte posesor permis categoria B obligatoriu, salariul in prima luna 2500 ron net; ☎0753.076.873

1056. **Manager** restaurant daca te uiti dupa un post de manager restaurant, dane un tel. si hai sa bem o cafea se ne cunoastem. Noi avem un restaurant consacrat in centrul capitalei, mai precis in zona Piata Victoriei. Experienta de minim 1 an in functia de manager sau sef de sala este obligatorie ☎0722.622.616/ 0722.702.560 mihaela@restaurantgargantua.ro

1057. **Manager** restaurant pentru restaurantul Trickshot restaurantul Trickshot din Mega Mall cauta manager restaurant. Salariu motivant. Program: 2 zile lucru/2 zile libere. Beneficii: transport asigurat, bonusuri, min.o masa/ziExperienta necesara minim 2 ani! ☎0747.085.439 recrutare@trickshot.ro

1058. **Manager** service camioane si remorci, service camioane, angajam service manager cu experienta, coordonare comerciala si administrativa a service-ului, venitul lunar format din salariu fix + bonus, detalii www.edparts.ro, asteptam CV. ☎0749.102.608 resurseumane@edparts.ro

1059. **Manager** tura Brasov Dodo Pizza Romania angajeaza manager tura!Dac? iti place sa lucrezi in bucatarie, esti o persoana activa si motivata sa cresti impreuna cu noi - aplica pentru acest job. **3.000 L;** ☎0761.795.031 n.mita@dodopizza.ro

1060. **Manichiurista** part time, salariu fix, sect. 3. Cerinte: mani si pedi, semi, gel; ☎0722.388.620

1061. **Manichiurista** cu experienta si in unghii false, salariu 2500 lei+920 lei+bonus lunar 500 lei carte de munca platita pe 8 ore, salon de 13 ani, program 1 zi da 1 nu, 1 weekend da 1 nu, zona metrou Gorjului, detalii la tel. **3.000 L;** ☎0724.357.422

1062. **Manichiurista** si coafeza, Ela Salon, Giurgiului, Brancoveanu angajeaza in conditii avantajoase coafeza. ☎0724.294.818 florinpe@gmail.com

1063. **Manichiurista,** cosmeticiana, coafeza, colaborator, Caut colaborator cosmeticiana sau manichiurista pentru inchiriere spatiu, zona Vitan (vis-a-vis de mall), chirie 200 euro/luna. Detalii la tel. Barea Adrian **200 €;** ☎0733.194.382 nora_stefanescu@yahoo.com

1064. **Manichiurista,** pedichiurista, salon de infrumusetare de lux situat pe Calea Mosilor angajeaza manichiurista pedichiurista (gel, semipermanenta), cosmeticiana, frizer si coafeza cu experienta. Salariu atractiv sau procent ☎0722.781.711

1065. **Manichiurista,** Tehnician unghii false, contract de munca, pentru zonele lancului (intersectie Pache Protopopescu) si Militari (Blvdul Iuliu Maniu/Apusului). Salon Luiz Concept, mai multe detalii la numarul de telefon: ☎0734.519.021 salon@luizconcept.ro

1066. **Manichiurista,** urgent, pentru manichiura clasica si semipermanente cu experienta coafeza tehnician aparate masaj salariu fix si comision carte de munca salonul este in sector 1, **2.500 L;** ☎0739.615.944 Liliana_badana@yahoo.com

1067. **Manichiurista/ pedichiurista - tehnician unghii false, salariu 2500 ron/15 zile lucrate, CM achitata de societate, zona Dorobanti. ☎0751.251.411**

1068. **Manichiurista/ pedichiurista - tehnician unghii false, salariu 2500 ron/15 zile lucrate, CM achitata de societate, zona Drumul Taberei; ☎0720.514.080**

1069. **Manichiurista/ pedichiurista - tehnician unghii false, salariu 2500 ron/15 zile lucrate, CM achitata de societate, zona Obor-Colentina. ☎0724.514.585**

1070. **Manichiurista/ pedichiurista - tehnician unghii false, salariu 2500 ron/15 zile lucrate, CM achitata de societate, zonele Sos Olteniei, Titan, Drumul Taberei, Obor; ☎0721.000.376/ 0724.133.585**

1071. **Manichiurista/ pedichiurista tehnician unghii false, salariu 2500 ron/15 zile lucrate, CM achitata de societate, zona B-dul Chisinau; ☎0724.514.585**

1072. **Manichiuriste** cu experienta, selectionam pentru un salon exclusivist cu clientela formata din zona Charles de Gaule Bucuresti **4.000 L;** ☎0728.293.279 office@absolut-hr.ro

1073. **Manichiuriste** sau stilisti protezisti. Se cauta personal pentru un salon de manichiura concept nou in zona de nord a capitalei, aprope de metrou. ☎0720.874.407 Lavimade@gmail.com

1074. **Manipulant** incarcator, descarcator, GlobeGround Romania angajeaza personal pentru procesare bagaje, cargo si posta la Aeroportul Otopeni. Se ofera: loc de munca stabil, venit net 2.200 lei, pregatire profesionala gratuita. ☎0372.462.014/ 0731.170.751

1075. **Manipulant** marfa angajam manipulant marfa depozit Afumati; ☎0726.424.266 office@eljado.ro

1076. **Manipulant** marfa Angajam manipulant marfa pentru Hala Obor.Sarcini: sa ambaleze marfa si sa descarce marfa in magazine. Program: marti - duminica. Salariu 2.300 lei net in mana plus 300 bonuri de masa lunar plus carte de munca. **2.600 L;** ☎0764.875.946

1077. **Manipulant** marfa Cofetaria Alice angajeaza manipulant marfa.

LOCURI DE MUNCĂ

savoare garantată de LUCA simigeria

SIMIGERIA LUCA ANGAJEAZĂ VÂNZĂTOARE

CU SAU FĂRĂ EXPERIENȚĂ

Puteți să ne cunoașteți și să ne deveniți colegi.
Căutăm o persoană comunicativă, cu zâmbetul pe buze și cu o atitudine pozitivă.

PROGRAM 8 ORE, SALARIU 2.300 LEI.

Alin: 0744.783.217

1078. **Manipulant** marfa Companie cu domeniu de activitate in fabricarea produselor parafarmaceutice, cosmetice, suplimente alimentare, angajeaza manipulant marfa,locatie Bacu, Com. Joita, Soseaua Ciorogarla 145. Pentru interviu se pot prezenta candidati si din Dragomiresti, Chiajna, Ciorogarla, Bolintin, Sabareni, Chitila. Disponibilitatea imediata constituie un avantaj. Tel./ CV email; ☎0743.226.225 office@eminvest.ro

1079. **Manipulant** marfa Dentotal Protect angajeaza manipulant marfa. Incarcare/descarcare a marfii, receptia marfii, pregateste comenzi pentru livrare. Avantaj carnet B. C.V. la: anghel@dentotal.ro. ☎0744.781.110 anghel@dentotal.ro

1080. **Manipulant** marfa muncitor necalificat pentru postul de manipulant profile polistiren. Contract de munca, program 8 ore, L-V, 08-16:30, 1700 Lei, bonuri de masa, bonus pt. performanta. Sos. Baicului 80, statie 143. **1.900 L;** ☎0744.770.946

1081. **Manipulant** marfa pentru depozit produse curatenie. Oferim salariu motivant + tichete de masa; ☎0723.625.444

1082. **Manipulant** marfa tipografie angajeaza manipulant marfa lucru in 2 schimburi. Perioada nedeterminata. Carte de munca, bonuri de masa, decontare transport. Punct de lucru sect. 3 in incinta Faur. Pentru programare la interviu ☎0726.220.215

1083. **Manipulant** Marfa - Incinta Faur angajam manipulant marfa pentru fabrica de mobilier tapitat. Fabrica se afla in Incinta Faur. Program de lucru fix, de luni pana vineri 08:00-17:00. Oferim salariu atractiv. ☎0737.006.760 recrutare@denizzi.ro

1084. **Manipulant** marfa depozit la firma Zarea, barbati, necalificati, program luni-vineri numai dimineata. Interviu zilnic orele 10-16. Transport: metrou statia Laminorului sau autobuz 112, 697 ☎021.667.00.20 office@zarea.ro

★★★★★★★★★★★★★★★★★★

1085. **MANIPULANT MARFA IN DEPOZIT FIRMA DE BIROTICA SI PAPETARIE CU SEDIUL IN ZONA CET PROGRESUL ANGAJEAZA MANIPULANT MARFA IN DEPOZIT, NU SUNT NECESARE CUNOSTINTE IN DOMENIU SAU EXPERIENTA. OFERIM: SALARIU, CARTE DE MUNCA, TRANSPORT. PENTRU DETALII VA ASTEPTAM LA INTERVIU DE LUNI PANA VINERI INTRE ORELE 12.30-16.00. ADRESA: STR. POGOANELOR, NR.147, SECTOR 4, BUCURESTI. ☎0749.998.639**

★★★★★★★★★★★★★★★★★★

1086. **Manipulant** marfa in depozit bauturi alcoolice program luni-vineri 08.00-16.00. Salariu 1.400 Lei net, 300 tichete, 120 naveta, bonus. Cerinte 8 clase. Locatie sector 1. Sunati **1.900 L;** ☎0725.494.404

1087. **Manipulant** marfa in domeniul farmaceutic manipulare, paletizare, infoliere. Salariu, tichete de masa, bonuri cadou ☎0733.105.323 ovidiu.gavrila@slavi-apharm.ro

1088. **Manipulant** marfa incarcare descarcare manuala pentru cantina situata in Pipera. Program L-V 06:00-16:00. Se ofera salariu, o masa, prime de sarbatori. Interviuri dupa ora 15:00. Salariul 2200 net. ☎0742.668.259/ 0744.487.028 mihai.eatetc@yahoo.com

1089. **Manipulant** marfa necalificat, salariu 2300 ron net, bonus volum munca, marit salariu motivati. Program 8 h-17.30 luni-vineri, sos. Pipera, langa metrou Aurel Vlaicu. CV email sau tel. **2.300 L;** ☎0725.556.868 contact@pamikio.com

1090. **Manipulant** marfa, aranjeaza marfa in showroom-ul de vanzare,sarcini legate de functionarea corecta a magazinului dupa instructiunile directorului de magazin,pregatirea coletelor pentru curierat. Zona Filaret, Cutitul de Argint **2.300 L;** ☎0720.532.504 claudiu@trady.ro

1091. **Manipulant** marfa, SC Adipack Solutions SRL angajeaza pentru pct de lucru din Pantelimon, str. Cernica nr. 9C manipulant marfa. Salariul 2500 lei net. **2.500 L;** ☎0725.753.357 office@adipack.ro

1092. **Manipulant** marfa, bauturi alcoolice, pentru companie productie bauturi alcoolice. Program L-V, 08-16.30. Salariu 1.400 Lei net. Tichete de masa de 15 Lei. Bonus de prezenta 200 Lei net. Pentru mai multe detalii sunati **1.900 L;** ☎0756.122.764

1093. **Manipulant** marfa, incinta Faur, la firma in incinta Faur. Oferim pachet salarial motivant. ☎722101050 office@regency-company.ro

1094. **Manipulant** marfa- Bucuresti (Republica- Faur) firma PAL cauta Manipulanti marfa pentru depozit in Republica. Program de lucru: luni-vineri, de la 08.30 la 18.00. Salariul: 2.000- 2.200 lei net (in mana)+ tichete masa. Detalii: **2.500 L;** ☎0724.326.743 andreea.nistor@ival-uehr.com

1095. **Manipulant** marfa. Cautam colegi! Direct Line Inox, Bucuresti, depozit de oteluri inoxidabile angajeaza: manipulant marfa. Oferim contract de munca pe perioada nedeterminata, salariu net motivant, bonuri de masa. Se lucreaza într-un singur schimb. Relatii la tel. sau CV la email. www.directline.ro ☎021.256.22.42/ 0738.674.418 cariere@directline.ro

1096. **Manipulant** marfuri Firma cu sediul in Afumati angajeaza manipulanti marfuri fete si baieti pentru depozit, program 8:30-18, asiguram transport de la D-na. Ghica si o masa pe zi. ☎0721.267.936/ 0721.267.936 platinambalaje@gmail.com

1097. **Manipulant** marfuri Depozit Ana Ipatescu 37, Jilava Descarcarea marfii, verificare cantitativa si calitativa, sortare, aranjare produse, pregatirea comenzilor pentru livrare, manipulare, incarcare descarcare marfa la raft. Prg. L-v 9-17:30. ☎0751.281.140 cristi.florea@carpartstuning.com

1098. **Manipulant** tigari in depozit in Otopeni salariu 1.750 Lei, tichete, spor de noapte. Program luni-vineri 8h/zi in 3 schimburi de noapte. Locatia zona Otopeni. Pentru detalii sunati la telefon **2.000 L;** ☎0725.494.404

1099. **Manipulanti** in depozit de tigari zona Otopeni salariu 1.450 Lei net, bonuri se masa 300 Lei, bonus 300 Lei. Program luni-vineri 8 h/zi in 3 schimburi.Locatie zona Otopeni **2.000 L;** ☎0728.210.377

1100. **Manipulanti** marfa depozit tigari Angajam manipulanti marfa pentru depozit de tigari. Salariu net: 1750 lei+300 lei. Program: 8 ore/ mai mult de noapte/ l-v. Periaoada nedeterminata. Locatie: catre Otopeni. **2.050 L;** ☎0737.814.574 resurseumane.cosmin@gmail.com

1101. **Manipulanti** marfa in depozit de bauturi urgent, salariu 1.400 Lei net, 300 Lei bonuri de masa, 200 Lei bonus program luni-vineri, 8 h/zi locatie zona metrou Laminorului **1.900 L;** ☎0728.210.377

1102. **Manipulanti** marfa in depozit de tigarete salariu 1450 Lei net in mana, 300 Lei bonuri de masa, program luni-vineri 8 h/zi in 3 schimburi, locatie str. Ardealului **1.750 L;** ☎0728.210.377

1103. **Manipulanti** marfa si ambalatoare PepsiCO angajeaza manipulanti marfa si ambalatoare pentru fabrica StarFoods din Popesti Leordeni, program 8 h, in schimburi; spor de noapte 25 %; ore suplimentare 200 %; Transport asigurat. **2.100 L;** ☎0742.035.412 eduard.radu.contractor@pepsico.com

1104. **Manipulanti** marfa si personal asamblare standuri publicitare, program de lucru L - V, salariu intre 1.700 - 2.000 Lei net/luna, tichete de masa 15 Lei/ zi, locatie soseaua Berceni 8, Bucuresti, pentru mai multe detalii ne puteti contacta la telefon ☎0725.132.133 recrutare@personnel.com.ro

1105. **Manipulanti** marfa, muncitori necalificati femei si barbati pentru firma Zarea, productie de bauturi. Beneficii: bonuri de masa, ore suplimentare platite dublu, spor de noapte, prime, bounusuri, pachet cu sticle. Interviuri de l-v orele 13-15 sediu. ☎021.667.00.20 office@zarea.ro

1106. **Manipulanti** marfuri, Spot Vision Electric & Lighting depozit produse electrice angajeaza manipulanti marfuri. Relatii la depozitul din Bucuresti, bd. Iuliu Maniu nr. 616, la tel. sau la email; ☎0745.968.910 alina@spotvisionelectric.ro

1107. **Manipulanti** tigarete in depozit de tigari salariu 1.750 Lei, tichete, spor de noapte. Program luni-vineri 8h/zi in 3 schimburi de noapte. Locatia zona Otopeni. Pentru detalii sunati la telefon **2.000 L;** ☎0725.494.404

1108. **Manipulanti,** muncitori necalificati pt. Fox, fabrica mezeluri sectia afumatorie. Program in schimburi. Nedeterminata. Beneficii: spor noapte, prime, masa calda gratuit, rechizite copii. Zona sector 4. Contactati-ne intre orele 9-17 de L-V **1.900 L;** ☎0726.718.768

1109. **Manipulanti,** muncitori necalificati pt. Fox fabrica mezeluri, livrare. Tura noapte 12/36. Nedeterminata. Beneficii: spor noapte, prime, masa calda gratuit, rechizite copii. Zona sector 4. Contactati-ne intre orele 9-17 de L-V **1.900 L;** ☎0726.718.768

1110. **Manipulator** marfa angajam urgent Firma de vanzari cosmetice en gros cu punct de lucru in Dragonul Rosu angajam manipulator marfa. Salariul net de inceput 2000 ron, carte de munca, prime. Relatii la tel.: **2.000 L;** ☎0722.345.415

1111. **Manipulator,** receptie marfa, firma catering angajam persoana pentru manevrat si receptionat marfa. Program L-V, zona Campia Libertatii - Baba Novac, intersectie parc A. I. Cuza. Concediu platit, mese asigurate. Rugam seriozitate **2.000 L;** ☎0731.001.151 saporidicasa.catering@yahoo.com

1112. **Manipulatori.** Angajam personal pt incarcare descarcare marfa, mobilier etc pt mai multe detali sunati la nr. de telefon: ☎0722.228.149

1113. **Mari** Vila Hotel angajeaza personal receptioner/a, spalatoreasa vase. Pentru mai multe detalii va rog sa sunati la numarul din anunt ☎0744.520.723 reservation@hotelmarivila.ro

1114. **Market** Albinuta angajeaza personal, salariul 2080, program o zi cu o zi, sector 2; **2.080 L;** ☎0766.343.348

1115. **Marochiner,** pregatitor la masa, atelierul de creatie Simina Filat Design, cauta sa angajeze full time, marochiner, pregatitor la masa. Pentru detalii va rog sunati la numarul de tel sau la mail: ☎0766.285.336 siminadesign@gmail.com

1116. **Maseuza** tehniciana urgent, aparate remodelare, coafeza ucenic, salon sector 1 zoana Buc Noi, Jiului salariu fix si comision carte de munca 8h ☎0739.615.944 liliana_badana@yahoo.com

1117. **Masinista** si pregatitoare la masa pentru cusut fete de incaltaminte de dama, pantofi, sandale, ghete, cizme pentru fabrica de incaltaminte. Se lucreaza la pereche. Fetele sunt subtiate, semnate si casate. Zona Timpuri Noi, Mall Vitan, statia de metrou Mihai Bravu. Salariul este 2.400 si 3.000 Lei lunar **2.600 L;** ☎0730.501.000 contact@sansavana.ro

1118. **Masinista,** masa si masina, pentru atelier de productie incaltaminte dama, 1 singura persoana pentru pregatit, montat si cusut fete incaltaminte, (masa plus masina). Sector 5Pachet salarial atractiv, plata la 2 saptamani; ☎0731.242.650

1119. **Mecanic** auto Cautam mecanic auto cu experienta. Zona Dristor- Fiziciniilor (Lidl). Salariu 4.000-5.000 lei. Cautam si colaboratori part time. **5.000 L;** ☎0756.209.237

1120. **Mecanic** auto cu experienta medie/mare pentru service auto. Salariu dupa performante. Program L-V de la 08:00 la 16:30. Detalii la tel. ☎0752.218.411 Dacia1108@yahoo.com

1121. **Mecanic** auto cu experienta tehnica in reparatii si schimb piese auto multimarca. Calificare profesionala si experienta minim 2 ani. Asiguram transportul din Bucuresti. Salariu negociabil. ☎0771.016.760/ 0769.881.101 office@smart-tehnic.ro

1122. **Mecanic** auto service auto din sector 3 (statia de metrou Anghel Saligny, Ikea Pallady) angajeaza pregatitor, mecanic si ucenic in conditii excelente. Oferim carte de munca, salariu motivant si bonuri de masa. ☎0732.895.310/ 0745.340.344 hdautotestservice@gmail.com

1123. **Mecanic** auto cu experienta, posibilitate bacsis de la clienti. Profilul candidatului harnic, muncitor, interesat de calitate, atentie la detalii, bun finalizator, capabil sa lucreze independent, bine organizat **3.500 L;** ☎0735.867.531/ 0735.867.530 auto.networkinternational@gmail.com

1124. **Mecanic** auto intretinere parc auto pentru firma de constructii. Sediul societatii este in com Domnesti, Ilfov. Experienta nu este obligatorie, necesar permis auto ☎0722.271.606/ 0723.567.941 office@gama-admin.ro

1125. **Mecanic** auto. Service auto angajez mecanic auto, in conditii legale, salariu atractiv; tinichigiu, vopsitor auto; ☎0764.408.787

1126. **Mecanic** autocamioane mecanic pentru intretinere parc autocamioane MAN. Se cere experienta anterioara si seriozitate maxima. Oferim cazare si salariu 4000 lei/luna. **4.000 L;** ☎0725.333.503 tekko@tekko.ro

1127. **Mecanic** camioane si electrician auto cu experienta, pentru reprezentanta camioane, venituri lunare 3.500- 6.000, conditii bune de lucru, zona Militari Industriilor, cerem diploma, relatii la. tel., **6.000 L;** ☎0749.102.603/ 0749.102.608 resurseumane@edparts.ro

1128. **Mecanic** camioane si electrician auto cu experienta pentru reprezentanta camioane angajam mecanic camioane venituri lunare 4.500 Ron, conditii bune de lucru, zona Militari Industriilor, cerem diploma de calificare, **4.500 L;** ☎0749.102.608/ 0749.102.603 resurseumane@edparts.ro

1129. **Mecanic** camioane, reprezentanta service camioane si remorci, angajam mecanic camioane cu experienta, venituri lunare intre 3.500-5000 L, conditii bune de lucru, zona Militari, Industriilor, cerem diploma relatii la, **5.000 L;** ☎0749.102.608/ 0749.102.603 resurseumane@edparts.ro

1130. **Mecanic** cu experienta Service Auto modern cu toate conditiile situat in Popesti-Leordeni pe sos.Oltenitei angajeaza mecanic auto cu ceva experienta. Conditii de munca si salariu deosebite. Program L-V=8.30-17.00. **4.000 L;** ☎0772.246.167 contact@armadaservice.ro

1131. **Mecanic** intretinere utilaje Companie cu domeniu de activitate in fabricarea produselor parafarmaceutice, cosmetice, suplimente alimentare, angajeaza mecanic intretinere utilaje ,locatie Bacu, Com. Joita, Soseaua Ciorogarla 145. Pentru interviu se pot prezenta candidati si din Dragomiresti, Chiajna, Ciorogarla, Bolintin, Sabareni, Chitila. Disponibilitatea imediata constituie un avantaj. Tel./ CV email; ☎0743.226.225 office@eminvest.ro

1132. **Mecanic** pe buldoexcavator JCB 4 CX. Angajez urgent mecanic pe buldoexcavator JCB 4 CX, cu permis de conducere Tr sau C, oferim posibilitati de cazare pentru cei din provincie. Telefon: ☎0744.517.810/ 0755.042.175

1133. **Mecanic** pe buldoexcavator JCB 4 CX. Angajez urgent mecanic pe buldoexcavator JCB 4 CX, cu permis de conducere Tr sau C, oferim posibilitati de cazare pentru cei din provincie. Telefon: ☎0723.638.070

1134. **Mecanic** utilaje grele. Cautam electromecanic pentru reparatii utilaje constructii (nacele, macarale, manitouri),

1135. **Mecanic. Service auto Bucuresti, sector 2 Basarabia 60 angajeaza montator gpl, mecanici cu experienta, mecanic geometrist, electrician, diagnostician; ☎0769.692.369/ 0756.864.391**

1136. **Mecanici** auto cu experienta din Bucuresti sau provincie, salariu plus procente. Rog seriozitate. Angajez spalatori auto si vulcanizator; ☎0729.942.777

1137. **Mecanici** auto, zona Piata Presei, Autoerebus angajeaza personal cu experienta (calificat) pentru pozitia de mecanic auto. ☎0723.557.991 jeni.ulmeanu@autoerebus.ro

1138. **Mecanici** auto. REMAT Bucuresti Sud, angajeaza mecanici auto pentru dezmembrari. Oferim salariu motivant, decontarea transportului la si de la locul de munca, tichete de masa, contract individual de munca pe perioada nedeterminata. Va asteptam in Sos. Berceni Fort nr. 5, sector 4, Bucuresti. Sunati la: ☎0724.343.454

1139. **Mecanici** electrician auto pentru service auto angajam mecanici ,ajutor de mecanic si electrician auto salariu atractiv rog seriozitate! program interviu: 10.30-16.00 L-V ☎0765.240.853 pro.srv203@gmail.com

1140. **Menaj** foarte usor, plata excelenta, pentru doamna robusta, stilata, interviu dupa dorinta in loc public, Titan; ☎0727.046.820

1141. **Menaj** resedinta privata Menajera la domiciliu, Iancu Nicolae Pipera cu varsta pana in 50 ani, 8 ore, serviciul consta in activitatea de curatenie, calcat, gatit in Zona Erou Iancu Nicolae, Pipera, la 5 minute de mers pe jos de statiile de autobuz 301, 470 si 473. Salariu 3.000 lei ☎0751.229.921 madalinacojocaru2004@yahoo.com

1142. **Menajera 7 ore/zi, Herastrau, salariu/ luna, 2.700 L; ☎021.310.74.03**

1143. **Menajera 8 ore/zi, Herastrau, 2.800 L; ☎021.310.74.03**

1144. **Menajera** familie din zona Pipera, angajam menajera, program 8 h/zi de luni pana vineri. Salariu 2.500 Lei. Persoana potrivita trebuie sa fie iubitoare de animale,iar experienta constituie un avantaj. ☎0765.311.501

1145. **Menajera** Menajera interna pentru o familie (2 adulti + 2 copii) intr-o vila din Snagov (Ilfov), salariu 3.000 lei /luna (cu contract) + cazare + masa + plata transport + prime de sarbatori. **3.000 L;** ☎0745.251.511 contact@starfamily.ro

1146. **Menajera** pentru locuinta in zona Cosmopolis. CV la email, detalii la telefon: ☎0748.880.824 alina@spotvisionelectric.ro

1147. **Menajera 8 ore, luni-vineri, zona Lascar Catargiu. Atributii: menaj si plimbat fetita de 2 ani in parc. Agentie, 2.500 L; ☎0726.334.403/ 0721.796.468**

1148. **Menajera** curatenie Familie serioasa angajam menajera harnica pentru curatenie si menaj casa curte zona Calea Calarasi sector 3. Solicitam seriozitate, asiguram conditii decente. ☎0762.278.186

1149. **Menajera** interna familie tanara cu 2 copii angajam menajera interna. Program 8-18 in timpul saptamanii. 2 weekenduri libere. ☎0724.190.133

1150. **Menajera** interna sau externa fara obligatii ap. doua camere, barbat strain singur, salariu peste 2.000 ron, discutat la interviu; ☎0764.343.500

1151. **Menajera** la domiciliu, cu contract de munca, trei zile pe saptamana, in zona centrala. Prezinta avantaj persoanele care aduc recomandari. Tel. contact; ☎0722.707.294

1152. **Menajera** schimbul doi, vila din Pipera angajam menajera pentru schimbul doi (salariul 3.000 ron). Programul este de luni pana duminica, intre orele 14-21. O zi libera pe saptamana, alta decat sambata sau duminica. **3.000 L;** ☎0722.583.267 liviujohanes@yahoo.com

1153. **Menajera,** persoana serioasa cu experienta in menaj pentru o familie serioasa zona Militari si Cismigiu. ☎0745.011.899

1154. **Menajera, 3 ori/saptamana, zona Herastrau, menaj si calcat. Urgent, agentie, 1.800 L; ☎0721.796.468/ 0726.334.403**

1155. **Menajera,** bona copil 12 ani, zona Crangasi, cautam bona pt fetita 12 ani + menaj usor, zona Crangasi. Program 5h (14-19), L-V. Conditii: nefumatoare, cinsta, vesela, atributii: preluarea copilului de la scoala si menaj usor **1.600 L;** ☎0756.381.822

1156. **Menajere** pt. salon de intretinere corporala. Program luni-sambata 8 ore/ zi salariu 1500 lei. Oferim cazare gratuita daca este cazul. Zona Hala Traian, **1.500 L;** ☎0720.057.901

1157. **Merchandiser** angajam merchandiser pentru magazine din Bucuresti, produse dresuri si sosete. Se aranjeaza marfa la raft conform planogramei , se pregasteste returul la sfarsit de sezon. Program de 8 ore/zi , 5 zile/saptamana.Salariu fix + bonuri de masa. ☎0721.014.496 terridgl@yahoo.com

1158. **Merchandiser** in cadrul unui cunoscut producator de jucarii pentru copii din Bucuresti. Locatie: Bucuresti. Program: l-v 09:00 - 17:00/14:00 - 22:00. **1.800 L;** ☎0720.534.815 ionut.dragoi@personnel.com.ro

1159. **Merchendiseri** pentru firma Zarea la depart. vanzari pentru mercantizarea produselor in supermarket. Trimiteti CV pe adresa de mail si vei fi contactat pentru interviu. Te asteptam sa ni te alaturi. Conditii foarte avantajoase ☎021.667.00.20 office@zarea.ro

1160. **Meseriasi** amenajari interioare muncitori calificati si necalificati cu experienta (glet, faianta, gresie, finisori) pe perioada nedeterminata. Contract munca, toate taxele platite. Bonuri de masa. Salariu atractiv, taxe si impozite platite, inclusiv asigurare sanatate.Oferim cazare in caz de necesitate **4.500 L;** ☎0786.693.080 amira@star-ayurveda.ro

1161. **Meseriasi** in finisaje si rigipsari meseriasi in finisaje. Firma de constructii angajam muncitori calificati in finisaje si rigipsari pentru santier in zona Metrou Dimitrie Leonida.Salarizare la zi sau saptamanal. ☎0733.555.851

Autoritatea Națională Fitosanitară, cu sediul în Voluntari, B-dul.Voluntari, nr.11, jud. Ilfov, organizează concurs de recrutare in data de **12.11.2019**, pentru ocuparea a **2** posturi contractuale de execuție vacante, dupa cum urmeaza:

1. **Tehnician in cadrul Laboratorului de Entomologie;**
2. **Tehnician in cadrul serviciului Resurse Umane Administrativ.**

Cerinte pentru ocuparea posturilor: studii liceale, respectiv studii medii liceale, finalizate cu diploma de bacalaureat, cu minim 2 ani vechime in specialitatea studiilor.

Concursul se va desfășura la sediul Autorității Naționale Fitosanitare pe data de **12.11.2019**, începând cu ora 10.00 si va consta in o proba unică scrisă.

Dosarele de înscriere la concurs trebuie să cuprindă în mod obligatoriu documentele prevăzute la art. 6 din H.G nr. 286/2011 pentru aprobarea Regulamentului-cadru privind stabilirea principiilor generale de ocupare a unui post vacant corespunzator funcțiilor contractuale și se depun la sediul Autorității Naționale Fitosanitare în termen de **10** de zile lucrătoare de la data publicării în Monitorul Oficial.

Condițiile de participare la concurs și bibliografia se afișeaza la sediul și pe site-ul Autorității Naționale Fitosanitare: http://anfdf.ro.

Relații suplimentare la telefon 021/270.32.54/021.270.32.60

1162. **Minimarket** lucratori comerciali Minimarket zona Titan, Auchan, angajez casieri, seriosi si dornici de un loc de munca stabil, program 8 ore in 3 schimburi. Venituri de la 2000 lei. Echipa tanara conditii excelente, experienta. **2.000 L;** ☎0732.408.999/ 0722.811.888

1163. **Modelatoare** covrigi, str. Batistei nr. 20, sector 2, program L-V intre 6,00-15,00, salariu **2.300 L;** ☎0768.153.798

1164. **Modelator** covrigi angajam modelator covrigi full time, sector 3. Salariu atractiv. ☎0728.127.318 covrimania@yahoo.com

1165. **Modelator** covrigi pentru zonele: Baneasa, Titan, Colentina, program in ture, salariul 2500-3000 ron, tichete de masa, decont transport, bonus din vanzari; ☎0753.076.873

1166. **Modelator** covrigi si modelator brutarie in brutarie, patiserie romaneasca situata in Piata Delfinului ☎0722.404.622 daczo2212@yahoo.com

1167. **Modelator** covrigi, patiser Covrigaria Petru angajeaza modelatoare covrigi cu sau fara experienta pentru punctul de lucru din Bucuresti-Timpuri Noi. Program flexibil, salariu intre 1800-2500 lei, in functie de experienta si program. **2.500 L;** ☎0768.199.199 petroflorin@gmail.com

1168. **Modelatori** covrigi pentru patiserie zona Bratianu si Batistei. Program flexibil, salariu atractiv ☎0726.603.703

1169. **Modelatori** covrigi, gogosi, placinte, pentru locatia din Auchan Militari sau Titan Programul il discutam la locatie Oferim bani de masa, carte de munca, bonus, salariu 2000-4000 lei in functie de experienta si programul ales, **4.000 L;** ☎0736.033.867/ 0762.288.909

1170. **Modele** -Unicorn Agency locul unde începe cariera ta de model video! Un nou oras ,un nou look ! Te ajutam sa devii cea mai frumoasa versiune a ta! Ai încredere in tine si magia se întampla - lucrurile la care visezi, devin realitate. Hai al?turi de noi la Unicorn Agency; ☎0751.124.276 hello@unicornagency.ro

1171. **Modele** online Iti doresti un venit care sa-ti permita achizitionarea unei locuinte intr-un timp scurt? Sau poate masina mult visata? Alege sa lucrezi intr-una din cele 20 de locatii ! Iti oferim 65 % si tot suportul echipei Studio 20. Ai 5000 ron garantat in primele 3 luni. Bonus de angajare si posibilitatea de a fi castigatoarea unui Mercedes CLA AMG ! Alege sa fii fericita si independenta financiar in fiecare zi. Cu ajutorul echipei noastre, care se implica 100%, poti ajunge sa ai o viata asa cum ti-o doresti, lipsita de orice fel de griji. www.studio-20.ro ☎0748.777.757 contact@studio20.com

Firmă distribuţie (Oraş Pantelimon, Ilfov) angajează

ÎNCĂRCĂTOR-DESCĂRCĂTOR

Salariul după perioada de probă 2.300 lei, inclusiv bonuri de masă

0738.675.011

1172. **Modele** online, Cea mai buna echipa condusa de un model de top 3 live Jasmin. Vrei sa faci parte din echipa noastra? Garantam 6.000 ron net lunar in primele 3 luni. Ai posibilitatea sa lucrezi intr-o echipa tanara si profesionista,castiguri de minim 3000 USD lunar Te asteptam alaturi de noi chiar de maine! comision 60% din castigurile realizate de catre tine. www.empressv-studio.ro ☎0786.513.007 angajari-hr@empressv-studio.ro

1173. **Modele** online, vrei un job cu venit garantat de 5.000 lei/ luna? Job stabil, bine platit pentru doamne si domnisoare- peste 18 ani, 100% procent din incasari in prima luna, servicii de infrumusetare- gratis, confidentialitate **5.000 L;** ☎0722.101.020 contact@richgirls-studio.ro

1174. **Modele** online, angajam hostess cu sau fara experienta in abordarea membrilor interesati de domeniul nostru de activitate. Oferim salariu de 3.500 lei net. Punct de lucru - Piata Unirii. Ne dorim sa faci parte din echipa Unicorn Agency. Asteptam CV-urile voastre la adresa de mail sau programeaza-ti interviul la nr. de telefon: **3.500 L;** ☎0751.124.276 hello@unicornagency.ro

1175. **Modelier** Atelier de confectii produse de dama sicopii cauta modelier. Se solicita cunoasterea executiei produsului pe toate operatiile de lucru. ☎0722.580.439 luciaciomaga@yahoo.com

1176. **Modelier** cu experienta pentru atelier de croitorie atelier de croitorie cauta sa angajeze full time modelier cu experienta, program de luni pana vineri, zona Timpuri Noi. ☎0771.706.646

1177. **Moderator** covrigi si gogosi la Auchan Berceni langa Jumbo program 1zi cu 1zi sau 2 zile cu 1 zi salariul incepe de la 2500 lei plus multe alte beneficii o masa calda pe zi. Va asteptam. ☎0753.903.634

1178. **Monda** angajeaza La Magazin 1 Mai Ne extindem incontinuu si cautam colegi noi. Suntem energici, entuziasti si pasionati de ceea ce facem. Crezi ca te potrivesti, hai in echipa noastra. ☎0740.308.960 qbiz03@yahoo.com

1179. **Monda** angajeaza lucrator comercial la magazinul din Obor (sos. Mihai Bravu 33) oferim 3.000 Lei brut, bonusuri de performanta, prime de concediu ☎0740.308.960 qbiz03@yahoo.com

1180. **Monda,** angajeaza barbati la depozit. Monda, angajeaza la depozit barbati. Oferim salariu de 3500 brut, bonuri de masa, prime de performanta,asiguram transport pana la depozit. Dupa 3 luni salariul creste. Program L-V, 8h/ zi

1181. **Montator** aer conditionat Angajam montator aer conditionat. Program flexibil. Salariu atractiv. ☎0744.608.566 claudia@plusconfort.ro

1182. **Montator** aparate electrice Angajez tanar pentru meseria montator aparate electrice. Zona Auchan Vitan. Se cere indemanare, seriozitate. Se ofera un mediu de lucru modern si salariu in functie de realizari. CV la cnc@fuses.ro cnc@fuses.ro

1183. **Montator** demontator auto, cu experienta, sector 3, urgent, salarizare 3.000-4.500 Lei; **4.500 L;** ☎0736.334.027 autototal.complet@gmail.com

1184. **Montator** demontator auto, vopsitor auto, tinichigiu auto, sudor urgent Bucurest, salarizare 3.500-4.500 Lei, urgent **4.500 L;** ☎0738.725.588 buildprest@yahoo.com

1185. **Montator** mobilier - atelier mobila Settimo angajeaza montator mobilier pt. atelierul din sector 2, Colentina, str. Gherghitei. Salariu atractiv corelat cu experienta. office@settimo.ro ☎0723.666.167 office@settimo.ro

1186. **Montator** mobilier pal cu experienta, montator pentru atelier de productie mobilier pal cu experienta. Activitatea se desfasoara atat in spatiul de productie cat si la client. Programul de lucru l - v interval 8.30 - 17.30; salariul net. **3.500 L;** ☎0744.529.523

1187. **Montator** mobilier pentru teren, pentru atelier, Viilor 56, 8-17.30, 3.000-3.500 lei; ☎0727.127.729/ 0762.771.459

1188. **Montator** parchet laminat Bucuresti Parchet Shop salariu intre 3.000 si 4.000 lei (in functie de numarul de metri montati lunar), contract munca. Pentru 800 metri montati lunar se castiga 3.300 Lei, pentru 1.000 mp montati se castiga 4.100 Lei. **3.500 L;** ☎0769.243.288/ 0784.110.410 contact@parchet-shop.ro

1189. **Montator** partitii sticla, cu sau fara experienta in domeniul compartimentarilor de sticla, montaj partitii sticla, usi din sticla, usi celulare lemn, usi metalice. Salariu 4000- 4500, **4.500 L;** ☎0786.124.787/ 0732.055.800 virgil@smartestproiect.ro

1190. **Montator** rigips si ajutor montator, cu carte de munca pe perioada nedeterminata, punct de lucru in Bucuresti pe toata perioada anului indiferent de anotimp.Ofer cazare .Salariu de la 4000 lei net. Detalii la nr; ☎0768.026.079 Valib84@yahoo.ie

1191. **Montator** sisteme de umbrire SC angajeaza montator sisteme de umbrire, punct de lucru Sos Morarilor sector 2, program 08:30 -17:00,L-V, contract, carte de munca, asigurare, salariu 3000 ron + **3.000 L;** ☎0751.221.981 office@confort-system.ro

1192. **Montator** tamplarie PVC, candidatul ideal are nevoie de minim 6 luni de experienta. Trebuie sa ofere asigurarea in bune conditii a montajului din PVC, a accesoriilor cu garantarea unei bune functionari ☎0786.722.758 brancoveanu@giovirec.ro

1193. **Montator** tigla metalica cu experienta pentru firma din Bucuresti, salariu intre 4000 si 6000lei net, platit in fiecare sambata, nu se retin bani in casa, lucrari in Bucuresti si Ilfov, se asigura bonusuri la montaj, cazare, CM. si concediu de odihna. **6.000 L;** ☎0723.153.211

1194. **Montatori** Pentru o firma care monteaza mobilier industrial si bucatarii cautam montatori persoane fizice sau firme specializate. Pentru detalii. ☎0729.699.825

1195. **Montatori** aer conditionat Angajam montator aer conditionat cu sau fara experienta in cadrul reabilitarilor din Bucuresti. Cautam si ucenici, dorim seriozitate si dorinta de munca, experienta nu este necesara, ☎0752.693.561/ 0744.209.752 troceac@gmail.com

1196. **Montatori** fatade ventilate fatade sandwich panell. Salariu de la 3.200 la 5.000 lei, in functie de experienta; ☎0723.471.530

1197. **Montatori** mobila, Pantelimon Recrutam montatori mobila cu sau fara experienta in Bucuresti si Com. Pantelimon. Salariu: 2.500 lei- 3.500 lei net. Program: luni-vineri 8 h. ☎0770.274.055/ 0770.153.166 recrutare@ihres.ro

1198. **Montatori** partitii sticla, calificat/ necalificat cu sau fara experienta in domeniul compartimentarilor din sticla. Montaj pereti de sticla, usi metalice, usi sticla, usi lemn. Salariu 2500 -3000, in functie de experienta, **3.000 L;** ☎0786.124.787 virgil@smartestproiect.ro

1199. **Montatori** tamplari mobilier din PAL, melaminat. Salariu atractiv. Permis si experienta pe duba de 3.5 t. Transport si montaj mobilier la client si alte activitati specifice. Program de luni pana vineri. Orele 9-19. Carte de munca. Incinta Faur, sector 3. ☎0766.638.967 office@mar-coshop.ro

1200. **Montatori** tamplarie pvc, zona Berceni, ☎0723.283.374

1201. **Montatori** tamplarie PVC cu experienta, posesori permis auto cat. B. Salariu 3.500 Ron **3.500 L;** ☎0722.808.995/ 021.436.10.31 europlasttotal@gmail.com

1202. **Montatori** tamplarie PVC, calificat sau necalificat Firma cu 14 ani experienta in domeniu angajeaza montatori tamplarie pvc, aluminiu usi, salariu fix, bonus din montaje, permis de conducere categoria B, nu este obligatoriu, **4.000 L;** ☎0724.536.463 Mihai.popescu@tamplarie.com

1203. **Monterra** angajeaza o persoana pentru curatenie cerinte: persoana harnica, deschisa, dornica de lucru. Asigurarea unui mediu curat, placut, organizat. Studii medii. ☎0743.119.481 contact@aicicrescmontessori.ro

1204. **Motostivuitorist** manipulant marfa firma distributie ambalaje unica folosinta angajeaza motostivuitorist si manipulanti marfa pentru depozitele din Afumati si Stefanestii de Jos. Cautam numai persoane serioase, ordonate si curate ☎0756.109.655

1205. **MRC** Fire angajeaza servanti pompieri pentru cladire de birouri in Bucuresti (zona acces metrou). Transmiteti CV la email, telefon: ☎021.330.33.11 office@mrcfire.ro

1206. **Muncitoare** necalificata pentru laborator cofetarie, program o zi cu o zi, zona Dristor -Piata Ramnicu Sarat. Salariu atractiv si posibilitate de scolarizare în domeniu. ☎0736.038.531

1207. **MUNCITOARE** necalificate pentru depart. productie la firma Zarea. Interviuri zilnic orele 13-15 la sediul din Bd. Bucurestii Noi nr. 176, sector 1. Transport: metroul statia Parcul Bazilescu si autobuz 697; ☎021.667.00.20 office@zarea.ro www.zarea.ro

1208. **Muncitor** Angajam muncitori necalificati pentru intretinere hale depozitare. Relatii la tel. L-V 8-17:30, ☎0758.022.771 grecrombussinesgroup@yahoo.com

1209. **Muncitor** calificat si necalificat in domeniul constructii si apa-canal. Ofer cazare si pranzul. Salariu 2800-3800 lei.

LOCURI DE MUNCĂ

Dexter SECURITY angajează

AGENŢI DE SECURITATE CU ATESTAT PENTRU TURE DE NOAPTE

la preţul de 7 lei pe oră cu obiective în sectorul 2 şi 3
Alcoolul şi dormitul în timpul serviciului sunt interzise!

Cei interesaţi pot suna de luni până vineri de la orele 09.30 la 15.00 la tel: 0747.264.606

1212. **Muncitor** calificat, necalificat in tipografie Angajam legator manual calificat/muncitor necalificat in Legatorie (tipografie). Salariull 1.300/2.500 lei, functie de nivelul de experienta si nivelul de productivitate. ☎0772.278.969

1213. **Muncitor** calificat, necalificat, tamplarie aluminiu, angajam cu contract de munca muncitori calificati sau pentru calificare in tamplarie alumniu si PVC. Experienta este apreciata, ☎021.233.31.14/ 0724.543.868 office@mgroup.ro

1214. **Muncitor** constructii, antreprenor general cu punct de lucru in Bucuresti, angajam necalificati in constructii pentru curatenie si mentenant.Salariu 150 ron/zi, plata saptamanal, contract de munca, cazare pentru provincie. ☎0765.629.869

1215. **Muncitor** montator necalificat in domeniul montarii mobiliei de bucatarie si blaturi din granit. Program fix 8 ore de luni pana vineri. Pentru alte detalii se va discuta la interviu ☎0736.352.785/ 021.420.89.92

1216. **Muncitor** necalificat SC angajam muncitor necalificat pentru lucru pe Autovidanja. Activitatea se desfasoara in Bucuresti. Program flexibil, salariul atractiv si bonusuri. **2.500 L;** ☎0744.146.589/ 0731.341.834

1217. **Muncitor** necalificat fabrica carne pasare, muncitori necalificati pentru postul de agatator pui masina transat. Salariu 1520 net+tichete (15 lei/zi)+ prima zilnica de 30 lei pentru fiecare zi lucrata. Program lucru 10.00-19.00, 8 h+1 h pauza. Luni-vineri punct de lucru in sector 3, langa magazinul Auchan Vitan. ☎0741.212.102

1218. **Muncitor** necalificat manipulant la vulcanizare - service roti, zona Colentina. Salariu 1700 lei in mana plus cazare, **1.700 L;** ☎0771.165.143 office@cauciucuri.com

1219. **Muncitor** necalificat pentru curte, in Nucsoara Jud. Prahova, se asigura cazare, salariul net **2.500 L;** ☎0730.711.519

1220. **Muncitor** necalificat pentru depozit Societate comerciala angajeaza lucrator depozit pentru incarcare/ descarcare marfa, pregatit comenzi marfa, infoliat paleti, zona Berceni - Metalurgiei; ☎021.684.60.00 office@darinne.ro

1221. **Muncitor** necalificat, centru colectare paleti Glina Ilfov, angajeaza muncitor necalificat, tip job full time, ofera cazare, salariu atractiv. **2.400 L;** ☎0720.883.662 crystina_vyl@yahoo.com

1222. **Muncitor** necalificat, ofer cazare, 3 mese/zi, garaj Ciorogarla; ☎0744.259.776

1223. **Muncitor** necalificat, barbat, textile, SC Ideea Stil Grup SRL angajeaza muncitor necalificat (barbat) atelier productie textila, posesor permis de conducere, program 8:30-16:00, contract de munca, bonuri de masa. **1.500 L;** ☎0723.370.285 vlad@ideeastil.ro

1224. **Muncitor** necalificat, calificat, pentru firma specializata in lucrari electrice de joasa tensiune, sau ajutor de electrician pentru a lucra in constructii. Salariu net 1800. Mai multe detalii la tel. **1.800 L;** ☎0728.809.585 daioniteam@gmail.com

1225. **Muncitor** necalificat, dezvoltare retele subterane Digi cauta noi colegi. Candidatul ideal: responsabil, serios, rezistent la efort si la activitate de santier. Program L-V, 8h/ zi. CV-uri pe adresa luiza.macau@rcs-rds.ro sau detalii la ☎021.400.42.22/ 031.400.42.22

1226. **Muncitor** necalificat, lacatus confectii metalice usoare pentru SC Led Invest SRL, Jilava (zona Progresul), salariu pornire 2500 lei. **2.500 L;** ☎0723.634.288 cosmin.lioveanu@gmail.com

1227. **Muncitor** necalificat, tura de noapte, salariul brut 3.286 Ron, salariu net 3.073 Ron. Salariu net cuprinde: 2.588 Ron in cont + 285 Ron bonuri de masa + 200 Ron bonus sarbatori. Se lucreaza in schimbul 3 **3.073 L;** ☎0733.822.822 contact@transparentresidence.com

1228. **Muncitori** angajez muncitori pentru atelier confectionat sticla termopan. Contract de munca pe perioada nedeterminata. Fabrica la Maracineni (intre Delta Rom si Titanic). Salariu 2400 ron net in mana)Program: Luni-Vineri 07.30-17.30Se asigura transport gratis Pitesti-Maracineni si retur.. **2.400 L;** ☎0766.265.518 adicon91@yahoo.com

1229. **Muncitori** pentru confectie si montaj rulouri exterioare sau tamplarie din aluminiu/PVC, pentru interviu va rog sa ma contactati la tel. ☎0732.557.799/ 0722.209.073 office@rulouriexterioare.eu

1230. **Muncitori** calificati ABRS Building angajeaza muncitori calificati pentru lucrarl gresie, faianta, parchet, finisaje, termosistem blocuri rezidentiale, sector 5 ☎0740.555.557

1231. **Muncitori** calificati angajam muncitori calificati in constructii pentru reabilitari blocuri. Salariu avantajos 2500 ron-3500 ron. Oferim cazare+transport. ☎0744.608.566

1232. **Muncitori** calificati montaj tamplarie pvc Neotec Construct, sector 2, anagajam muncitori calificati montaj timplarie aluminiu si pvc, usi metalice. Program de lucru normal, bonus de performanta. Permis de conducere cat. B. ☎0725.433.341 neotec1construct@gmail.com

1233. **Muncitori** calificati si necalificati angajam faiantari, zugravi si 50 de muncitori necalificati pt santiere in Galati. Contract de munca, salariu sau plata la mp pt calificati si 3000 lei celor necalificati, cazare pt cei din provincie. **3.000 L;** ☎0722.337.186 simioara@yahoo.com

1234. **Muncitori** calificati si necalificati cu si fara experienta, pentru confectie si montaj rulouri/ exterioare si tamplarie, permisul cat. B este un avantaj. Tel. Bogdan ☎0732.557.799/ 0722.209.073 office@rulouriexterioare.eu

1235. **Muncitori** calificati si necalificati in constructii pentru lucrari de finisaje. Salariu atractiv (functie de performanta si calificare), contract de munca, diurna pentru deplasari ☎0723.371.029 razvan@condraconstruct.ro

1236. **Muncitori** calificati si necalificati in domeniul constructiilor, amenajari interioare, placari rigips, zugraveala, placari gresie, faianta si parchet. Firma de constructii angajeaza cu cm si cazare. Detalii la nr. de tel. ☎0724.459.872

1237. **Muncitori** calificati si necalificati pentru santier in Bucuresti; **3.000 L;** ☎0722.192.530/ 0787.771.762

1238. **Muncitori** calificati si necalificati cu experienta angajam muncitori calificati in constructii, finisari, rigips, glet, faianta, gresie, contract de munca, bonuri de masa, toate taxele platite. Oferim cazare in caz de necesitate. **3.500 L;** ☎0786.693.080 amira@star-ayurveda.ro

1239. **Muncitori** calificati si necalificati, pentru instalatii HVAC (ventilatie, tubulatura),Montare de tubulatura ventilatie si aerisire. Ofer cazare. Salariu incepand cu 2.600 net pentru necalificat si 4.000 pentru meserias, firari dulgheri rigipsari contract pe perioada nedeterminata, asiguram cazare + o masa cei din provincie au prioritate, angajam si echipe, decontam transportul. **4.000 L;** ☎0752.349.576/ 0753.658.038 bfaconstructint@gmail.comn

1240. **Muncitori** calificati, necalificati, in fabrica, salarii intre 1.700 - 3.500 Lei, mai multe detalii la telefon, sector 6 ☎0743.751.117 recrutare@smartout-sourcing.ro

1241. **Muncitori** calificati. MT Residence angajeaza muncitori calificati in domeniul constructiilor, zugravi si amenajari interioare, in zona Militari Residence. ☎0762.633.949

1242. **Muncitori** constructii, firma de constructii angajeaza personal calificat si necalificat pentru lucrari in constructii ☎0747.122.886 codtex.constructii@yahoo.com

1243. **Muncitori** constructii, anvelopari amenajari interioare, zugravi, angajeaza societate din Bucuresti. Carte munca, contract nelimitat, salariu neg., lucrari timp iarna; ☎0761.876.882

1244. **Muncitori** constructii, gipsari, zugravi, faiantari firma constructii angajeaza pentru lucrari in Bucuresti si in tara. Se ofera si cazare pentru cei din provincie. Salariu 150-200 Lei/zi **1.000 €;** ☎0770.186.863 robert@amenajaricon-structii.com

1245. **Muncitori** in constructii specializati fatade aluminiu, lacatus mecanic, necalificati, tamplari, ofer si cazare pentru persoanele care nu sunt din Bucuresti, salariu foarte bun, mai multe detalii la telefon, ☎0736.398.595 catalin.office@yahoo.com

1246. **Muncitori** in constructii, cautam: zidari, zugravi, tencuitori, finisori, necalificati pt. lucrari de constructii in Bucuresti si Ilfov. Detalii: ing. Ene George. Pt. cei din provincie asiguram cazare; ☎0766.840.318 enegeorge88@yahoo.com

1247. **Muncitori** in constructii, muncitori calificati si necalificati din Bucuresti si zone limitrofe, cu contract de munca, Salariu net 2.300 Lei, pentru necalificati si 2800 lei net pentru calificati. Relatii la tel. intre orele 9-17. ☎0724.345.589 saxonconstruct@gmail.com

1248. **Muncitori** in fabrica Firma productie obiecte sanitare (Bucuresti, zona Ghencea) angajam muncitori in fabrica. Cerinte: persoane harnice, serioase. Oferim: salariu motivant, tichete de masa, plata orelor suplimentare, mediu de lucru decent si ordonat, decontare transport pe mijloacele de transport in comun. Se lucreaza in doua schimburi saptamanale. Nu oferim cazare. Telefon: ☎0720.112.734

1249. **Muncitori intretinere reparatii (zugraveli, finisaje interioare, faianta) pentru lantul hotelier Continental Hotels S.A. Program de lucru 8 ore, salariu fix plus tichete de masa. Detalii la 0726222603/ 0372121151 ☎0726.222.603/ 0372.121.151**

1250. **Muncitori** marochineri atelier de marochinarie, angajeaza muncitor marochiner. Conditii de lucru si salariu avantajoase. Detaliile vor fi discutate la interviu. Prioritate au muncitorii poli calificati. Zona Pantelimon. Nr de tel: ☎0758.833.790 b_vioara@yahoo.com

1251. **Muncitori** montaj pereti cortina, cu experienta in domeniul montajului de pereti cortina si fatade ventilate. Angajarea se face doar cu contract. Salariul oferit lunar intre 3.500 - 4.000 Lei, depinde de experienta **4.000 L;** ☎0734.204.248

1252. **Muncitori** necalificati angajam in cadrul unei companii producatoare de inchideri industriale si rezidentiale din Bragadiru, Ilfov. Locatia: Bragadiru, Ilfov. Program: L-v 08:00 - 17:00. Cerinte: minim 8 clase; atentie la detalii. ☎0720.534.815 ionut.dragoi@personnel.com.ro

1253. **Muncitori** necalificati angajam in domeniul tamplariei din lemn. Loc de munca in Bucuresti sector 3, relatii la telefon, ☎0725.200.202

1254. **Muncitori** necalificati barbati seriosi, pentru sortare deseuri in localitatea Sindrilita, Ilfov. La cerere putem oferi si cazare. Salariu net 2200 pe luna + 2 mese/zi. **2.200 L;** ☎0725.333.503

1255. **Muncitori** necalificati cu carte de munca. Program 8 ore, 2 schimburi; ☎0723.295.930

1256. **Muncitori** Necalificati in constructii pentru sapaturi micro santuri. Salariu net porneste de la 2700 lei plus diferite bonusuri, cazare si o masa la pranz. **2.700 L;** ☎0728.388.020/ 0730.314.778 george.popovici0@gmail.com

1257. **Muncitori** necalificati la curatenie in santiere. Salariu 3.120 lei/luna. Rugam si oferim seriozitate; **3.120 L;** ☎0733.931.974

1270. **Muncitori necalificati pentru departamentul livrari, angajeaza S.C. Far Est Windows SRL. Program de lucru: luni - vineri 8,00-16,30, salariu atractiv si bonusuri in functie de realizari. Relatii la tel.: ☎0726.711.301**

1271. **Muncitori** necalificati pentru pardoseala, firma de constructii, angajeaza muncitori necalificati pentru ajutor montatori pardoseala flotanta in cladiri de birou. Plata saptamanal fara intarzieri. **3.000 L;** ☎0771.344.833/ 031.437.84.17 office.samurbanic@yahoo.com

1272. **Muncitori** necalificati si calificati in hala productie pentru montaj tapiterii masini, pentru provincie asiguram transport saptamanal si cazare; ☎0751.291.920/ 0757.111.402 pacifictur@yahoo.com

1273. **Muncitori** necalificati si calificati, sudori, electricieni, instalatori, frigotehnisti pentru firma de instalatii sanitare din 1994 ☎0737.524.111 office@moviconstruct.ro

1274. **Muncitori** necalificati si montatori subansamble. Societatea Stratum Enclosures angajeaza muncitori necalificati si montatori subansamble. Oferim urmatoarele beneficii: calificarea la locul de munca; tichete de masa; prime lunare. Salariul de 1500 lei/luna net, cu posibilitatea cresterii venitului dupa primele 3 luni in urma unei evaluari. Abonament medical la o clinica privata. Activitatea se va desfasura in sediul din str. Theodor Pallady, nr. 46B, Bucuresti, Sector 3; ☎0729.925.035 monica.chirica@stratum.ro

1275. **Muncitori** necalificati spalatori covoare cu sau fara experienta, pentru spalatorie covoare Doby. Pregatire la locul de munca. Domiciliu sector. 4 sau 5. Program 06:00-16:00. Iuni-vineri. Carte de munca **2.000 L;** ☎0784.504.329/ 0786.179.532 contact@doby.ro

1276. **Muncitori** necalificati, pentru sortare hartie, oferim cazare, transport si salariu atractiv in zona Pantelimon Ilfov, ☎0744.552.415

1277. **Muncitori** necalificati, personal in productie panificatie se ofera bonuri de masa, prime de sarbatori, program atractiv. **2.300 L;** ☎0772.261.614

1278. **Muncitori** necalificati, tamplar si vopsitor, domeniul tamplarie, salariul motivant; ☎0744.683.004

1279. **Muncitori** necalificati. MT Residence angajeaza muncitori necalificati in domeniul constructiilor si al amenajarilor interioare, in zona Militari Residence. ☎0762.633.949

Dnata Catering SRL
companie care operează pe Aeroportul Internaţional Henri Coandă, angajează:

Lucrător Comercial în bistro/ cafenea aeroport
Cerinţe minime:
- Studii medii;
- Persoană motivată, amabilă, comunicativă, sociabilă şi orientată către clienţi.

Ajutor Bucătar
Cerinţe minime:
- Studii medii;
- Persoană pasionată de bucătărie.

Condiţii de lucru:
- Program de lucru în ture 12/24, 12/48 sau 8 ore;
- Pachet salarial atractiv + spor de noapte;
- Bonusuri lunare în funcţie de performanţe;
- Bonuri de masă;
- **TRANSPORT** sau **CAZARE** în funcţie de domiciliu/ adresa de reşedinţă;
- O masă caldă.

Persoanele interesate sunt invitate să îşi trimită CV-ul la adresa de email: **recrutare@dnata.ro** sau să sune la numărul **0756.141.778** pentru mai multe detalii.
Dnata Catering SRL este compania care oferă şanse egale tuturor candidaţilor şi susţine diversitatea culturală

AEROPORTUL, CEA MAI FRUMOASĂ DESTINAŢIE DE ANGAJARE. TE AŞTEPTĂM ÎN ECHIPA NOASTRĂ

1258. **Muncitori** necalificati pentru curatenie in santier (femei si barbati). 100 ron/zi. Diurna 25 ron/zilnic. Contact tel, Mihaela. Cazare pentru provincie. ☎0734.492.895

1259. **Muncitori** necalificati pentru laborator de cofetarie, oferim pregatire pentru calificarea, salarii atractive si program flexibil ☎0743.776.828 dul_mi@yahoo.com

1260. **Muncitori** necalificati Procema Perlit SRL, Soseaua Giurgiului, 3-5, Jilava, angajeaza muncitori necalificati, ambalator perlit. Regim de lucru 10 ore/zi, weekend liber.Venit net 2600 ron. ☎0730.595.955/ 0720.010.146 office@procemaperlit.ro

1261. **Muncitori necalificati si sofer pt. depozit materiale textile oras Pantelimon; ☎0735.868.833**

1262. **Muncitori** necalificati societate comerciala germana, cu activitate in domeniul constructiilor de infrastructura, constructii civile si industriale, angajeaza muncitor necalificati la lucrari de drumuri. ☎0754.386.445/ 0757.204.097 ana.jalba@ibb-hib.ro

1263. **Muncitori** necalificati urgent, pentru atelier marochinarie, muncitori necalificati (femei), masinista (cusatura liniara), sector 5 intersectia Antiaeriana cu Magurele. Mai multe detalii la telefon ☎0728.874.950

1264. **Muncitori** necalificati vopsitorie industriala cu sediul in Popesti Leordeni angajeaza muncitori necalificati.

1265. **Muncitori** necalificati angajam. Detalii la nr. de tel. ☎0733.380.388

1266. **Muncitori** necalificati Bucuresti Sc Pro Fortuna Construct SRL angajeaza muncitor necalificat, locatia Bucuresti, oferim cazare in limita disponibilului. Salariu f atractiv (DE LA 2200 lei/luna) + bonusuri + cazare. **2.200 L;** ☎0728.110.082

1267. **Muncitori** necalificati constructii, plata la zi, pentru casa zona Giulesti ☎0722.308.308

1268. **Muncitori** necalificati curatenie, vase, restaurant restaurant Piata Muncii angajeaza muncitori necalificati pentru curatenie, vase si ajutor in bucatarie. Oferim seriozitate si mediu de lucru placut. Proba de lucru 6 ore. **2.000 L;** ☎0726.770.202 pirvan.ana@lamama.ro

1269. **Muncitori** necalificati femei si barbati, urgent, pentru imbuteliere bauturi in fabrica productie zona Bazilescu. Venit net lunar 2.500 Ron, tichete 300 Ron, spor de noapte. Program 12 ore L-V/ 2 schimburi. Cerinte 8 clase, cazier curat **2.500 L;** ☎0749.608.510

1280. **Muncitori** pentru productie publicitara, sudori, electricieni, mecanici pentru atelier productie publicitara, in sectorul 4. Permisul categoria B, constituie avantaj. Salariu atractiv ☎0757.051.692 contabilitate@greenapplead.com

1281. **Muncitori** pentru serigrafie imprimerie textila Angajam muncitori calificati si necalificati in serigrafie, operator imprimanta UV si rola. ☎0744.628.497 adrian.hoso@gmail.com

1282. **Muncitori** santier s.c. angajeaza S.C. Terra Dinamic S.R.L. angajeaza muncitori santier (dulgheri, sudori, lacatusi) si muncitori necalificati. Disponibilitate la deplasari, se asigura cazare si diurna, salariu motivant. **3.000 L;** ☎0747.019.271 petrosanugeorgiana.terradinamic@gmail.com

1283. **Muncitori,** firma productie publicitara angajeaza personal pentru reclame luminoase, panouri stradale, litere volumetrice, colantari, etc, preferabil permis conducere. ☎0723.527.876 citacom@xnet.ro

1284. **Muncitori,** dulgheri, zugravi si necalificati pt. firma. Nu accept echipe; ☎0766.263.094

1285. **Necalificati** constructii, angajam barbati si femei la fabrica de garduri din beton, punct de lucru: Otopeni, str. Libertatii nr. 8, reper Garden Plaza. Statie ICTSMUA autobus (449, 780, 783). Oferim cazare, salariu 3.000-5000 Lei **5.000 L;** ☎0727.302.529

1286. **Necalificati** incarcare descarcare mobila 1.800 lei pentru incarcare si descarcare mobila. Faur sector 3, 8:00 - 16:30, luni-vineri, **1.800 L;** ☎+40725227397/ 0725.227.397 josephrizk00@hotmail.com

1287. **Necalificati,** barbati si femei la fabrica productie pavaje. Punct de lucru: Otopeni, str. Libertatii nr. 8. Statia ICSITMUA autobus (449, 780, 783). Oferim cazare gratis, sal. 3.000-5000 L, **5.000 L;** ☎0727.302.529 armopavsrl@yahoo.ro

1288. **Necalificati.** Apt efort fizic, vederea buna, cazier curat, ore weekend platite 200%, lucru 3 schimburi. Spor, bonuri masa, prime. Locatie: Bucuresti, Sector 6. angajari.resurse.umane.ir@compactservice.ro. ☎0722.518.576

1289. **Necalificati.** Firma de instalatii gaze angajeaza necalificati tineri. Vrei sa inveti o meserie noua, esti tanar si dornic sa evoluezi? Te asteptam in echipa noastra, zona Plata Sudului, carte de munca, conditii salariale foarte bune; ☎021.334.36.80

1290. **New** Century International 98 SRL scoate la concurs postul de bucatar; ☎0746.669.999

1291. **Nursing.** In conformitate cu Ordinul 5625/31.08.2012, cu modificarile si completarile ulterioare, Asociatia Umanitara de Nursing scoate la concurs de titularizare urmatoarele posturi didactice vacante pentru Scoala Postliceala Sanitara "Regina Maria de Romania": 2 posturi maistru-instructor- asistent medical generalist. Toate posturile au viabilitate 4 ani. Concursul va avea loc vineri, 22 noiembrie, la ora 10.00, la sediul scolii din Sos. Vestului, nr. 22, Ploiesti. Inscrierile si depunerea dosarelor se vor face la secretariatul scolii zilnic, intre orele 09.00-15.00, in perioada 21 octombrie -19 noiembrie 2019. Cerintele specifice fiecarui post si informatiile despre organizarea concursului se pot obtine de la secretariatul Scolii Postliceale Sanitare "Regina Maria de Romania"- 0244.582.025, precum si de la adresa de e-mail: ☎0244.582.025 reginamariascoala@yahoo.com

1292. **Ofer unei doamne fara obligatii locuinta, intretinere si hrana gratuita, contra servicii ingrijire persoana in varsta. ☎0761.133.935**

1293. **Office** Assistant si relatii clienti Bucuresti, Sector 1 - zona Bucurestii Noi si Sos.Chitilei. Foarte bune abilitati operare PC - MS Office si Outlook. Suport pentru toate dep. companiei, secretariat, relatii clienti. ☎0766.440.694 office@ehalate.ro

1294. **Office** consultant si social media developer Armeanu & Partners, law office is in search for a professional, proactive, disciplined, dynamic and organised person. If you seek for a job which highlights your English knowledge, proficiency in using MS Office/or other programs, accuracy in providing reports, good relationship skills, team worker abilities, capacity to prioritise tasks and work on multiple assignments, you are at one single e-mail away to the opportunity of becoming part of our team.Salary: 2.000 Ron net + activity percentageContact: alina.armeanu@gbbcholding.com +40 723 357 400. Website: www.lawyers.gbbcholding.com, www.gbbcholding.com ☎0723.357.400 alina.armeanu@gbbcholding.com

1295. **Ofiter** credit, IFN angajeaza pers. prezentabila, experienta, cunostinte PC, Office, secretariat, posib. dezv cariera, salariu avantajos, bonusuri pt. realizari, bonuri masa, prime de sarbatori, CV la adresa e-mail ☎0775.177.583 mcr_consult@yahoo.com

1296. **Operator casa de amanet. Program flexibil, salariu atractiv, cu sau fara experienta; ☎0735.545.644**

1297. **Operator** birou SICAP, SEAP Fabrica detergenti angajeaza operator birou pentru SICAP, SEAP facturare, comenzi, contabilitate primara, emag, promovare. CV la arcalux@yahoo.com, office@arcalux.ro- arcalux.ro ☎0722.404.983 arcalux@yahoo.com

1298. **Operator** buldo-excavator, salariul brut 4394 ron. Salariul net 3975 ron este format din: 3460 ron in cont + 315 ron bonuri de masa + 200 ron/luna prima de sarbatori. Program luni-vineri, 8-18. **3.975 L;** ☎0733.822.822 contact@transparentresidence.com

1299. **Operator** buldoexcavator, miniexcavator, bobcat Firma de constructii angajeaza operatori pentru buldoexcavator, miniexcavator, miniincarcator tip bobcat. Salarii atractive, se asigura cazare; ☎0722.271.606/ 0723.567.941 office@gama-admin.ro

1300. **Operator** calculator angajam operator calculator pentru facturare/ contabilitate primara, birou Afumati. ☎0726.424.266 office@eljado.ro

1301. **Operator** calculator societate comerciala zona Crangasi. Program 8 h/zi luni - vineri. ☎021.300.06.85/ 0744.481.206

1302. **Operator** calculator curierat, angajam baiat: seriozitate, abilitati de comunicare spirit de echipa personalitate dinamica. Supravegherea expeditilor verificare livrari activitate de call center, depozit in sos. Alexandriei 99A Bragadiru **1.800 L;** ☎0722.632.850 nicu.enache@bookurier.ro

1303. **Operator** calculator magazin online operator calculator procesare comenzi on-line, mentinerea relatiei cu clientii, documentarea produselor noi pe site. ☎0746.357.074 vanzari@chris-exim.ro

1304. **Operator** calculator, operator print, tiparire invitatii nunta,botez cu imprimantele de birou si a celor tip xerox, respectarea termenelor de tiparire, cunostinte PC, marire salariala dupa 2 luni, 2 000 ron, dupa 4 luni 2200 (bonuri masa incluse). **2.500 L;** ☎0724.660.827 contabilitate@invitatie.ro

1305. **Operator** calculator, xerox, print digital, cunostinte de operare PC, MS Office, atentie la detalii, abilitati de comunicare, lucru in echipa, initiativa, seriozitate si promptitudine, capacitate de invatare, http://www.plotshop.ro/contact **2.000 L;** ☎0724.240.740 plot.shop@yahoo.com

1306. **Operator** call center Cautam o persoana pentru un post de call center. Se ofera salariu si bonusuri de performanta, transport la plecare si tichete de masa (300 lei) dupa prima luna. Pentru interviu sunati la tel. ☎0786.761.087 adamache.alex@gmail.com

1307. **Operator** call-center. Restaurant cu delivery in Prelungirea Ghencea sector 6 angajeaza operator call-center cu experienta, unde ca si atributii principale sunt luarea comenzilor telefonice cu un vocabular adecvat, pregatirea comenzilor pentru livrare, incasarea banilor in urma comenzilor. ☎0761.142.333 pascualexandru.divinorestaurant@yahoo.com

1308. **Operator** casier schimb valutar angajam operator casier schimb valutar, cunostinte operare PC, obligatoriu bacalaureat. Rel. tel. ☎0764.402.441

1309. **Operator** CNC, pentru Fusion Design, operator CNC Laser metale, CNC Laser plexiglas, punct de lucru in oras Pantelimon, DN 3. Transport asigurat; **3.500 L;** ☎0733.662.211 catalin.mititelu@altodisplay.ro

1310. **Operator** DDD angajam muncitori calificati si necalificati pentru efectuarea operatiuni DDD dezinsectie, dezinfectie si deratizare). Detalii telefonic si in urma interviului de angajare. ☎0734.828.708 office@agriangel.ro

1311. **Operator** DDD necalificat pentru Paflora Impex SRL ☎0733.117.439 mariana.grigore@paflora.ro

1312. **Operator** discutii online. Iti place sa stai in fata calculatorului? Consideri ca ai putere de convingere si rabdare? Angajam hostess. Daca esti o persoana careia îi place sa interactioneze, sa fie in centrul atentiei si totodata sa fie inconjurata de un mediu glam, ne dorim sa faci parte din echipa noastra. CV-urile se trimit la adresa de email sau programeaza-ti interviul la nr. de tel.: ☎0751.124.276 hello@unicornagency.ro

1313. **Operator** dispeceri monitorizare Civis angajeaza pentru dispeceat seka, roel, radio cu sau fara experienta in domeniu, atesati profesional, sau minim diploma de bac program 12/24 - 12/48 salariu minim 2.300 net. Relatii L-V - 08-15; **2.300 L;** ☎0723.602.909 traian.pirvan@civis.ro

ANGAJĂM
în zona Piaţa Presei Libere
FEMEI DE SERVICIU CAMERISTE
Salariul de 1.800 RON net
Garantăm plata salariului şi a taxelor legale.
Relaţii la: **0751.190.463**

1314. **Operator** extrudare mase plastice PVC SC TE-MA Romania angajeaza personal pentru productie mase plastice. Colectiv tanar. Posibilitati de scolarizare si avansare in cadrul companiei. Experienta in domeniu constituie avantaj, ☎0751.080.014 productie@te-ma.ro

1315. **Operator** facturare angajam operator facturare. Cerinte: persoana dinamica; dorinta de a invata lucruri noi; open mind;cunostinte minime PC; De preferat, cu experienta in lucrul cu CIEL. ☎0723.589.564 georgel.marin@ekomax.ro

★★★★★★★★★★★★★★★★★★★

1316. **OPERATOR FACTURARE CU EXPERIENTA; ☎0740.167.649 OFFICE@ELIDOR.RO**

★★★★★★★★★★★★★★★★★★★

1317. **Operator** facturare cunostinte temeinice contabilitate primara program SAGA. Rugam seriozitate. Zona Popesti Leordeni. ☎0724.444.499/ 0724.444.499 aurel@jaluzele-ro.ro

1318. **Operator** facturare pentru firma specializata in transporturi internationale expres. Obligatoriu limba engleza sau germana (mediu) scris vorbit. Locatie sector 6, b-dul Timisoara, nr. 104 e, **1.700 L;** ☎0730.582.046/ 0722.662.662 infoautoo@yahoo.com

1319. **Operator** facturare Pentru SC Estetik Packing SRL. Program de lucru: L-V 08:30 - 17:30, cu pauza de masa. Avantaje: Salariu motivant + tichete de masa, mediu de lucru placut, echipa tanara.

1320. **Operator** facturare program 8 ore, salariu atractiv, sanse reale de promovare. ☎0728.777.058 iulia.siman@yahoo.com

1321. **Operator** facturare societate comerciala cu sediul in Voluntari angajam operator/ operatoare facturare pentru vanzare in showroom. Salariu atractiv 2800 ron net negociabil. Asteptam CV la email: office@serex.com.ro. **2.800 L;** ☎0728.120.049 office@serex.com.ro

1322. **Operator** facturare - receptie clienti(zona BERCENI angajam pe cineva care sa dea relatii clientilor, sa factureze marfa, sa faca facturi marfa ce consta in produse cafea. Dorim sa angajam pentru punctul de lucru care se afla in PGB. **2.000 L;** ☎0724.664.097 irina.boscu@gmail.com

1323. **Operator** facturare, call-center, Berceni, Luica, vanzari anvelope si jante, baiat tanar, dinamic, bacalaureat, cunostinte operare PC. Oferim conditii bune de munca, contract de munca, salariul brut afisat: **3.700 L;** ☎0722.732.794 vadrexim@yahoo.com

1324. **Operator** facturare, cunoscator Saga Angajam operator facturare (fata), engleza mediu, persoana serioasa, responsabila,salariu motivant, decontare transport, L-V: 8.45-17 , zona Moinesti-Militari. Rog CV: cristeacristina10@gmail.com cristeacristina10@gmail.com

1325. **Operator** incarcator frontal (VOLA) Angajam cu contract, incarcator telescopic cu experienta, cunostiinte de mecanica si seriozitate. Utilaj tip Terex cu brat multifunctional, 12 m. Oferim 2 mase/zi, posibil cazare si salariu 3.000 lei. **3.000 L;** ☎0725.333.503

1326. **Operator** la masina de ambalat pt. Fox, fabrica mezeluri sectia fabricatie. Program 12/24 -12/48. Nedeterminata. Beneficii: spor noapte, prime, masa calda gratuit, rechizite copii. Zona sector 4. Contactati-ne intre orele 9-17 de L-V. **2.050 L;** ☎0726.718.768

1327. **Operator** la masina de inscriptionat pentru firma personalizare carduri cu cip. Salariu intre 1.700 si 1.800 Lei net. Tichete de masa de 13 Lei/zi. Program 12/24, 12/48. Mai multe detalii la telefon **1.800 L;** ☎0756.122.764

1328. **Operator** linie productie Cautam un operator linie productie pentru fabrica PapsiCO din Dragomiresti Deal. Program in schimburi. Spor de noapte si de weekend. Ore suplimentare platite dublu. ☎0722.633.867 eduard.radu.contractor@pepsico.com

1329. **Operator** macara - atestat pod rulant firma de instalatii sanitare cauta Operator macara cu atestat pentru pod rulant in Bucuresti, sect 6Salariu: 2.000-2.200 lei net+ bonuri masa (13 lei/ bon)+ bonus prezenta. Detalii la; **2.400 L;** ☎0724.326.743 andreea.nistor@ivaluehr.com

1330. **Operator** macara- atestat pod rulant- Bucuresti firma de instalatii sanitare cauta Operator macara cu atestat pentru pod rulant in Bucuresti, sect 6Salariu: 2.000- 2.200 lei net+ bonuri masa (13 lei/ bon)+ bonus prezenta. Detalii; **2.400 L;** ☎0724.326.743 andreea.nistor@ivaluehr.com

1331. **Operator** panificatie pentru Hello Donuts Productie, cu punct de lucru in zona Unirea. Programul este de la 05.30-14. Pentru detalii trimite CV la mail. **2.100 L;** puiu@cibus-food.ro

1332. **Operator** strung CNC Angajam si tineri cu dorinta de a invata, dar trebuie sa fie foarte responsabili si cu aptitudini tehnice. Scolarizarea se face la locul de munca. De asemenea preferam si oameni cu experienta pe CNC, ☎0722.583.208 office@tpscom.ro

1333. **Operator** supraveghere video pentru Civis Paza. Conditie obligatorie: cunostinte minime PC. Salariu motivant, mai multe detalii la tel. ☎0721.206.737

1334. **Operator** Trommel Societate angajeaza operator Trommel cu experienta. Locatia Sindrilita - jud Ilfov. Oferim cazare, salariul 4.500 lei net/luna, doua mese calde/zi. **4.500 L;** ☎0725.333.503 tekko@tekko.ro

1335. **Operator universal curatatorie de haine. Responsabilitati: va lucra preponderent pe receptie, dar sunt necesare cunostinte despre spalat si calcat. Program: luni-vineri. Salariu 2.500 lei + bonus atingere obiective. Necesita experienta in domeniu. Zona Selgros Pantelimon. Detalii la: ☎0734.964.041**

1336. **Operator** utilaj CNC/ tenician. Cautam colegi! Direct Line Inox - Filiala Bucuresti angajeaza: operator utilaj CNC/ tehnician. Relatii la tel. sau CV la email. www.directline.ro ☎0738.674.418/ 021.256.22.42 cariere@directline.ro

1337. **Operator.** Angajam operator CNC sau coordonatorist; Tel.: ☎0744.343.864

1338. **Operatori** curatenie angajam operatori curatenie, femei/barbati, pachet salarial atractiv plus beneficii. Program luni-vineri. ☎0726.141.528

1339. **Operatori** curatenie in zona Bucuresti - centre comerciale, cladiri birouri, spatii hoteliere cu regim inchis. Cum ar trebui sa fie aceasta persoana ca sa fie si ea si noi multumiti de colaborare? 1. Sa fie organizat si sa fie harnic. Lenea nu are ce cauta la noi in compaie si ne plac doar oamenii care sunt dispusi sa dea 100% in cadrul companiei. 2. Sa fie comunicativ. Nu intrebi, nu vom sti ca trebuie sa te ajutam; 3. Nu conteaza varsta, numai atitudinea. Ce o sa faca un operator curatenie? 1. Sa indeplineasca activitati de curatenie conform proceduriloe de lucru, nu-ti face griji, pentru ca ai specialisti de la care ai ce invata. 2. Sa respecte regulile interne si procedurile stabilite de companie. 3. Sa aiba disponibilitate pentru ore suplimentare (platite); 4. Sa poata lucra in echipa si sub coordonarea unui responsabil. Ce oferim in schimb: 1. Angajare pe perioada nedeterminata; 2. Salariu atractiv. 3. Tichete de masa. 4. Conditii civilizate. 5. Seriozitate si responsabilitate (salariu si bonusurile le vei primi fara intarziere, nici macar o zi); 6. Planuri de instruire si perfectionare continua te calificam in mod gratuit. De cand avem nevoie: cat mai repede. Am dori chiar de astazi. Daca ai citit acest anunt, daca te entuziasmeaza ideea de a lucra alaturi de noi si te potrivesti perfect cu descrierea de mai sus, te rugam sa suni la nr. de tel. de luni pana vineri, intre orele 8,00-16,30; ☎0747.084.607/ 0751.113.011

1340. **Operatori** fabrica, necalificati si calificati angajam in cadrul unei fabrici productoare de cabluri electrice din Bucuresti. Locatie: sector 3. Program 12/24. Salariu atractiv + bonus productie + spor de noapte. Experienta nu este necesara. **2.800 L;** ☎0722.154.040 Mihai.Radu@link-up.ro

1341. **Operatori** in productie, fabrica tevi, salariul 1.880 Lei net, bonuri, bonus. Program 12/24. Cerinte 8 clase. Locatie sector 6 Preciziei. Pentru detalii sunati la telefon **2.500 L;** ☎0725.494.404

1342. **Operatori** productie, muncitori necalificati, jobs. colorful. hr recruteaza 5 operatori productie/muncitori necalificati pentru unul din partenerii sai, o renumita compan

LOCURI DE MUNCĂ

IRBIS GUARD GRUP angajează:
- AGENȚI SECURITATE, control acces la obiective Ciorogârla, se oferă transport;
- AGENȚI SECURITATE centre comerciale București;
- AGENȚI INTERVENȚIE DISPECER

Salariu net 1.800-2.400 lei
0786.189.306
IRBIS Guard Grup

1348. **Ospatar** Angajam ospatar, restaurant zona centrala (Unirii), numai cu experienta, oferim un pachet salarial atractiv, oferim si cerem seriozitate. Pentru cei interesati, relatii la tel. in intervalul orar:10:00/ 14:00. ☎0730.191.877/ 0769.607.079 RUINEA.CRISTINA@gmail.com

1349. **Ospatar** cu sau fara experienta pentru bistro din piata Rosetti. Program 2 cu 2, masa asigurata. Informatii la telefon ☎0745.574.230 ella.translucid@gmail.com

1350. **Ospatar** Restaurant din Berceni angajeaza bucatar sau ajutor de bucatar cu experienta Telefon 0723601078 intre orele 10.00-18.00 ☎0723.601.078

1351. **Ospatar** Restaurant Pipera, angajeaza ospatar program luni-vineri 09:00-16:00, masa asigurata, posibilitatea de a lucra si la evenimente+spor de weekend. ☎0726.232.259 danielpetrescu77@gmail.com

1352. **Ospatar** Venituri peste medie, tinuta relaxata, program lejer, mesele asigurate si transport decontat. ☎0731.322.472

1353. **Ospatar** (ite) Restaurant -pizzarie angajeaza ospatari (te). Asiguram contract de munca conform legii, program 2-2, masa, transport. Relatii la telefon doar intre orele 11-19. ☎0729.881.660

1354. **Ospatar** cu experienta restaurant situat ultracentral in Bucuresti angajeaza ospatar, venit lunar 3000 lei (compus din salariu + tips), 15 zile lucratoare, masa si transportul asigurate. **3.000 L;** ☎0722.200.135

1355. **Ospatar** cu experienta, pentru restaurant locatie sector 1. Salariu 2.000 Lei net. Tips individual. Masa, transport asigurate. Program in 2 ture, de 8 h/zi. 5 zile cu 2 libere. Mai multe detalii la telefon **2.000 L;** ☎0756.122.764

1356. **Ospatar** cu sau fara experienta, La Sushi Vrei un job lejer? Hai la noi! Bucataii gatesc, tu incasezi si debarasezi. Simplu! Salariul este de 3500 in mana (salariu, bonuri de masa si tips) **3.500 L;** ☎0733.673.306 ruxandra.tokyogroup.ro@gmail.com

1357. **Ospatar** full time restaurant sector 3 bd. Nicolae Grigorescu nr. 20, zona Titan. Restaurant Allegro angajeaza ospatar cu experienta, in Bucuresti sectorul 3, salariul se negociaza in urma interviului; ☎0744.649.177 allegrotitan@gmail.com

1358. **Ospatar** Ganesha Caffe Victoriei, castig minim 4500, taxi decontat, bauturi asigurate, punct de lucru: Calea Victoriei nr. 20, sector 3, ☎0735.870.212 georrge.ionita@gmail.com

1359. **Ospatar** si ajutor ospatar pentru pub in Bucuresti, zona Militari. Salariu atractiv ☎0770.288.500 laura.csilag@gmail.com

1360. **Ospatar** zona Unirii, zona centrala, salariu motivant, tips, bonusuri, masa si transportul asigurate ☎0731.322.472 nicoleta@stadio.ro

1361. **Ospatar,** bistro zona centrala angajeaza ospatar part time cu sau fara experienta. Informatii intre 9 -17. CV in mail; ☎0721.486.446 contact.dianei4@gmail.com

1362. **Ospatar,** oferim un salariu motivant + bonusuri, transport + masa asigurata si program flexibil ☎0731.322.472 nicoleta@stadio.ro

1363. **Ospatar,** restaurant central angajeaza tineri, masa si transportul asigurat, salariu motivant si mediu placut de lucru. Program de 2 zile cu 2 zile sau 8 ore. ☎0731.322.472 nicoleta@stadio.ro

1364. **Ospatar,** restaurant Hora, a la carte, zona Casa Presei/Jiului, contract de munca, ture 1 zi libera cu 1 zi, (12-24) experienta minima, seriozitate. Urgent, **2.700 L;** ☎0744.569.999

1365. **Ospatar,** ajutor ospatar Club Oxygen angajeaza ospatar, ajutor ospatar, CV-ul se poate depune la receptia clubului in Sun Plaza Mall etaj 1 (statia de metrou Piata Sudului) sau pe mail la angajari@oxygen.com.ro. ☎0751.091.792 angajari@oxygen.com.ro

1366. **Ospatar,** ajutor ospatar si hostess Restaurantul Cherhanaua Ancora angajeaza: ospatar, ajutor ospatar, si hostess. Salariu motivant. Tel: ☎0786.372.937 angajaripersonal.ancora@gmail.com

1367. **Ospatar,** mic dejun Zona Cismigiu, salariu motivant, program 06:00 - 14:00, 5 zile lucratiare cu 2 zile libere. ☎0731.322.472 nicoleta@stadio.ro

1368. **Ospatar,** ospatarita fara experienta, salariu motivant, tips, bonusuri, masa si transportul asigurate, program flexibil, mediu de lucru placut si posibilitatatea de a avansa ☎0731.322.472 nicoleta@stadio.ro

1369. **Ospatar,** ospatarita, pentru restaurant cu terasa zona Berceni. Program 1 zi cu 1 zi liber. Venit total minim 3500 Lei (salariu fix + tips), 1 masa asigurata. Domiciliul de preferat in sectorul 4 **3.500 L;** ☎0722.213.251 contact@cabanarestaurant.ro

1370. **Ospatar,** ospatarita, persoana dornica sa lucreze in echipa, conditii avantajoase, program flexibil. Pentru detalii, atasati CV la email si veti fi programati la interviu, ☎0724.226.479 restaurant@elpato.ro

1371. **Ospatar,** ospatarita, restaurant libanez cu pizzerie angajeaza ospatar/ospatarita, program 2-2, transport seara asigurat. Locatia Pipera (apropae de Zoo). Rugam seriozitate. Mai multe detalii la telefon. ☎0733.200.011 alinavasilcan01@gmail.com

1372. **Ospatar,** runner, ajutor ospatar, program flexibil. Minim 2 ani experienta pentru postul de ospatar. Daca esti interesat suna la tel. ☎0721.486.446 ella.translucid@gmail.com

1373. **Ospatar/bucatar** hotel 3 stele angajeaza personal pentru posturile de: ospatar si bucatar, fara limita de varsta.Salariu atractiv.Hotelul se afla foarte apropae de statia de metrou Aurel Vlaicu. Numarul de telefon; ☎0744.322.233/ 0745.343.979

1374. **Ospatari** experienta clientilor in restaurant este foarte importanta de aceea ne dorim in echipa persoane serioase, sociabile, entuziasmate, dornice sa invete si mereu cu zambetul pe buze. Proba de lucru 6 ore. ☎0729.672.596 cv@lamama.ro

1375. **Ospatari** cu experienta. Activitatea se va defasura in cadrul restaurantului STUDIO 80 cu specific mediteranian. Restaurantul este unul de top in partea nordica a Bucurestiului. Pentru mai multe detalii nu ezitati sa ne contactati in intervalul oral 08:00 si 16:30 la numarul: ☎0741.108.702

1376. **Ospatari** si barmani pt. Paltinis, jud.Sibiu Ospatari, Barmani si Picoli angajam pentru Hotel Castelnor din Paltinis, jud. Sibiu. Oferim salariu atractiv, sistem bonificare, bonuri de masa, transport,mediu de lucru profesionist. Asiguram instruire ☎0734.899.239 office@castelnor.ro

1377. **Ospatari** si ospatarite pentru locatie noua, zona Timpuri Noi. Relatii la telefon zilnic dupa ora 9.30 ☎0722.320.341

1378. **Ospatari** si picoli in restaurante de lux, vino in echipa noastra, angajam in Bucuresti, ospatari si picoli (fete sau baieti) part-time sau full-time, in functie de disponibilitatea ta. ☎0723.061.537

1379. **Ospatari** si picoli pentru restaurant zona centrala, cautam femei si barbati cu atitudine pozitiva intr-un mediu placut de lucru si o echipa tanara ☎0731.322.472 nicoleta@stadio.ro

1380. **Ospatari,** barman, bucatar (pentru gratar), pentru terasa, restaurant zona Timpuri Noi, ☎0722.609.406

1381. **Ospatari,** ospatarite Cu experienta minim 3 ani pentru restaurant in zona floreasca, program 2 zile cu 2 zile, salariu 2000 plus tips, **2.000 L;** ☎0766.405.416 vasiloiu.cristina@yahoo.com

1382. **Ospatari,** ospatarite, picoli, picolite Ospatari, ospatarite, picoli, picolitecu sau fara experienta pentru restaurant cu specific turcesc, situat in sos. Colentina nr 281 A ☎0724.290.573 edessaromania@gmail.com

1383. **Ospatari,** ospatarite. Restaurant din sector 2 zona Foisorul de Foc angajeaza ospatari, ospatarite, salariu avantajos, masa, tips, transport asigurat la plecare. Cerem seriozitate!! ☎0734.872.858/ 0766.871.277 conaculnobil@gmail.com

1384. **Ospatari,** picoli, soferi, bucatar, ajutor bucatar, ajutor gratar, femeie curatenie, contabila pt. restaurant situat in Maica Domnului, sector 2; ☎0725.410.041

1385. **Ospatarita** daca nu ai un job momentan, atunci afla ca noi, echipa Corner Pub&Grill suntem in cautarea unei colege pe postul de ospatarita. Ne dorim o persoana placuta, educata si dornica de munca. Buc s3 ☎0733.147.031 Interadabrand@yahoo.com

1386. **Ospatarita** pentru Cafenea Sos. Colentina nr. 316, mai multe detalii la tel. ☎0731.208.029

1387. **Ospatarita** hotel cerinte: limba engleza, nivel mediu, salariul 1.800 lei plus bonuri de masa (pentru mic dejun). Evenimentele/ pranzuri/ cine se platesc separat. **1.800 L;** ☎0787.746.964 ana.misu@thhotels.ro

1388. **Ospatarita** tura de dimineata, weekend liber, contact la nr 0723.228.229. pana in ora 20.00; ☎0723.228.229

1389. **Ospatarita,** ajutor ospatarita, picolita Bemolle Cafe pe Cal Victoriei nr. 16 angajeaza ospatarita cu/ fara exp. Progr. 2 zile cu 2 libere sau diferite variante de program: de la ora 9,13, ora 16 sau part time de la ora 18. Tips zilnic, contract **2.500 L;** ☎0723.188.953 lidiacoman19@yahoo.com

1390. **Ospatarite** Flamingo Bar&Grill din Drumul Taberei angajeaza ospatarite. Salariul 1.400 lei, Program flexibil doua cu doua zile. Se face tips! Rugam seriozitate! Relatii la tel 0730928153. **1.400 L;** ☎0730.928.153 flamingofood2018@gmail.com

1391. **Ospatarite,** Equinoxe caffe, situat in bulevardul Constantin Brancoveanu nr 95A, angajeaza ospatarite. Relatii la telefon: ☎0757.118.833

1392. **Ospatarite,** ospatari, pt. Luna Cafe & Bistro. Program de lucru avantajos. Punct lucru: str. Viitorului 32, sector 2, punct reper Piata Gemeni. Evenimente in fiecare weekend. **2.000 L;** ☎0771.609.431 info@cafeluna.ro

1393. **Osptari,** ospatarite pentru locatia noastra din str. Mures, sector 1. Ne dorim oameni seriosi, dornici de munca. Detalii la tel. ☎0769.077.788

1394. **Patiser** angajez. Patiser pensionar cu part-time, zona spital Colentina; ☎0744.529.583

1395. **Patiser** cu experienta Mediu de lucru placut, program 8 ore cu contract de munca, masa si cafea incluse, colegi tineri. Salariu atractiv. Mai multe detalii la telefon. ☎0758.223.001/ 0758.223.002 casagheorg@yahoo.com

1396. **Patiser** cu experienta pentru patiserie, salariu motivant, carte de munca, program de lucru o zi lucrata cu o zi libera sambata si duminica liber. Relatii la telefon. ☎0746.072.910

1397. **Patiser, ajutor patiser si covrigar zona Bucur Obor; ☎0732.806.017**

1398. **Patiser/a** angajam patiser pentru locatie la metrou Aparatorii Patriei, program flexibil, salariul motivant. **4.000 L;** ☎0764.406.268

1399. **Patiserie** angajam femeie de serviciu, fata/femeie vrednica pentru ajutor in patiserie, salariu motivant, carte de munca, program de lucru, zilnic, sambata si duminica liber. Relatii la telefon. ☎0746.072.910

1400. **Paznic** balastiera, la km 49 autostrada A1, telefon: ☎0730.711.519

1401. **Paznic** de noapte, Firma cu sediul in zona Vatra Luminoasa angajam, pentru perioada nelimitata, paznic cu atestat de agent de securitate. Program doar de noapte: 12 cu 36. Detalii la tel. ☎0745.758.494

1402. **Paznic.** Angajam paznic. Pentru detalii sunati la tel. sau trimiteti CV la email; ☎021.407.52.35 resurse.umane@ramadanorth.ro

1403. **PCS** Madcom Grup, Ro 35804822, firma de in Bucuresti angajeaza operator automacara; ☎0749.178.069 mariaradulescu@pcs.grup.ro

1404. **Pensionari,** asiguram cazare, Producator detergenti sector 3 - angajeaza pensionari (asiguram cazare), sofer, electrician, ambalator, automatist, chimisti, instalator. Conditii avantajoase de munca, CV la email. www.arcalux.ro; ☎0722.404.983 arcalux@yahoo.com

1405. **Pensiune** Turistica Azuga dorim angajare personal (de preferat familie) pentru bucatarie si menaj pensiune. Oferim cazare in camera separata cu grup sanitar propriu; ☎0368.822.302/ 0788.296.855 radun2003@yahoo.com

1406. **Perla** neagr? Construct SRL Bucuresti angajeaza Muncitor necalificat la spargerea si taierea materialelor de constructii COD COR 931302 30 posturi pentru cv-uri perla.neagr?@gmail.com PERLA.NEAGR?@GMAIL.COM

1407. **Persoana** caut persoana pentru supraveghere doamna in varsta, lucida, greu deplasabila. L-V 8-9ore pe zi. Telefon: Sector 1 ☎0770.312.683

1408. **Persoana** dinamica pentru activitatea de administrare imobile. Program lucru 13:00-21:00. Nu este necesara experienta, **2.200 L;** ☎0723.106.360 admynya@yahoo.com

1409. **Persoana** pentru curatenie. Firma din Jilava angajeaza o persoana harnica, seriosa, cu experienta pentru curatenie birouri si anexe, program lucru 8 ore de luni pana vineri; ☎031.225.20.50

1410. **Persoane** calificate pentru cusut-pregatit fete incaltaminte la comanda; ☎0765.646.891

1411. **Personal** angajez sofer cat.B, stivuitorist, gestionar depozit pal melaminat, manipulanti marfa, muncitori calificati si necalificati in productia de mobilier, operator circular pachet si operatori masina ABS, tamplar si proiectant/designer interior, salarii atractive. ☎0734.770.934 office@all-design.ro

1412. **Personal** benzinaria MOL Otopeni situata in Calea Bucurestilor nr 224 D, in apropierea aeroportului Otopeni, angajeaza casier/a si lucrator platforma . Program flexibil in ture, salariu fix, sporuri, bonusuri, ☎0746.916.745

1413. **Personal** Restaurant, angajeaza personal pentru bucatarie cu sau fara experienta. Relatii la telefon; ☎0760.292.366 bedros.max@lamama.ro

1414. **Personal** restaurant-fast food nou deschis zona Regie -Grozavesti, angajam personal curatenie si ajutor bucatar. Urgent! ☎0755.943.606 gamafusionberceni@yahoo.com

1415. **Personal** - aranjat marfa pe rafturi in magazin vesela - decoratiuni, zona Mihai Bravu - Piata Muncii, salariu 1.800 lei in mana. Sunatgi intre 12,00-17,00; **1.800 L;** ☎0723.511.662

1416. **Personal** 3D deratizare completa SRL, societate din Bucuresti cu profil dezinsectie, dezinfectie si deratizare angajeaza urgent agent DDD cu experienta sau fara, obligatoriu permis de conducere categoria B, se ofera masina acasa. ☎0731.017.224 deratizare3d@gmail.com

1417. **Personal** birou, obtinere avize. Societate autorizata ANRE in domeniul instalatiilor recruteaza: personal obtinere avize, personal birou evidenta acte, asistent manager.Salariu negociabil, bonusuri, masina si telefon de serviciu, **3.000 L;** ☎0219613 dsf.project.retele@gmail.com

1418. **Personal** bucatarie - fata locatie situata aproape de piata Romana cauta persoana pt. bucatarie care sa prepare sandwich-uri, sa puna ingrediente pe pizza si sa o scoata din cuptor. Informatii la telefon. ☎0744.213.916/ 0744.213.916 contact@gabrielabutnaru.ro

1419. **Personal** bucatarie fete pentru salate, vase, Restaurant Casa Rivoli, sector 3 Titan, angajeaza persoane energice pt bucatarie fete prajit cartofi, preparate, sosuri, salate, spalat vase etc. Program 2 zile lucratoare, 2 zile libere. **2.950 L;** ☎0721.720.751

1420. **Personal** bucatarie, bucatar, ajutor bucatar, zona centrala (Cotroceni). Program 6,30-15,30, salariu motivant; ☎0723.337.174

1421. **Personal** calcat la calandru, zona Dorobanti beneficii, salariul incepand cu 2.300 Lei. Se accepta si persoane fara experienta. **2.300 L;** ☎0372.872.872

1422. **Personal** calificat pentru constructii- rigipsari, zugravi, zidari. Salariu motivant: 3.900- 4.900 net+ carte de munca. Oferim cazare; ☎0748.154.615/ 0762.548.785

1423. **Personal** calificat broderie manuala Ersa Atelier Dorim ca viitoarea noastra colega sa fie o persoana serioasa, pasionata de arta broderiei, cu atentie la detalii, organizata si responsabila; ☎0723.174.471 office@ersaatelier.com

1424. **Personal** calificat in constructii societate in constructii cu experienta de peste 10 ani, ne marim echipa. Cautam finisori, zidari, montatori gresie si faianta, hidroizolatie, termoizolatie, tencuit, pentru proiecte in Bucuresti ☎0756.058.944

1425. **Personal** calificat in constructii Societate in constructii cu experienta de peste 10 ani, ne marim echipa. Cautam finisori, zidari, montatori gresie si faianta, hidroizolatie, termoizolatie, tencuit, pentru proiecte in Bucuresti. ☎0756.058.944

1426. **Personal** calificat pentru constructii societate in constructii cu experienta de peste 10 ani, ne marim echipa. Cautam finisori, zidari, parchetari, montatori gresie si faianta, hidroizolatie, tencuit, pentru proiecte in Bucuresti. ☎0756.058.944

1427. **Personal calificat si necalificat pt. firma de reciclare plastic. Pot fi si persoane in varsta sau cupluri. Se apsigura cazare modesta gratuita, Bucuresti; ☎0731.458.871**

1428. **Personal** calificat si necalificat, alatura-te echipei noastre si vei avea parte de un loc de munca stabil, cu program normal si un salariu pe masura eforturilor depuse. Angajam muncitori necalificati, tamplari la banc si montaj si siferi montatori ☎0725.872.091 mabisvb@yahoo.com

1429. **Personal calificat si necalificat. Angajam personal calificat si necalificat pentru confectii de aluminiu si montaj sticla si bond. Oferim contract de munca. Mai multe detalii la telefon: ☎0725.375.458**

1430. **Personal** calificati in constructii societate in constructii cu experienta de peste 10 ani, ne marim echipa. Cautam finisori, zidari, montatori gresie si faianta, hidroizolatie, termoizolatie, tencuit, pentru proiecte in Bucuresti. ☎0756.058.944

1431. **Personal** cantina, in zona centrala, parcul Cismigiu, spalat vase 1.700 Lei, servire linie 1.800 Lei, ajutor bucatarie 2.000 Lei, debarasare curatenie 1.600 Lei, cer si ofer seriozitate **2.000 L;** ☎0720.807.555 topcatering2000@gmail.com

1432. **Personal catering, ajutori bucatari si femeie la vase, conditii avantajoase, salariu atractiv, zona Drumul Taberei; ☎0721.261.600/ 0737.227.564**

1433. **Personal** centru de legume&fructe, 2000-2500 net, cautam personal pentru punctele de lucru din sectorul 4. Pachet salarial foarte atractiv. Program flexibil. Dezvoltare personala si profesionala cu posibilitate reala de avansare, cariera. Oferim si cazare, ☎0785.843.113

1434. **Personal** coafor Dorobanti, salarii fixe atractive intre 2500 si 8000 lei + bonusuri, coafeza, cosmeticiana, manichiurista, stilista, ucenica, receptionera, femeie curatenie, pentru salon infrumusetare, conditii de lucru foarte bune, asteptam cv-uri la adresa de mail sau tel. ☎0728.580.314/ 0726.897.043 office@1dream.ro

1435. **Personal** contabilitate primara si HR salariu motivant, lucrul intr-o echipa tanara si dinamica; ☎0739.942.080 office@utilitech.ro

1436. **Personal** cu experienta pentru vulcanizare auto in Bulevardul Ghica Tei, sector 2, salariu si procent lucrari; ☎0768.917.455

1437. **Personal** cu experienta pentru magazin alimentar, zona Titan Policlinica. Responsabiliati principale: comenzi furnizori, receptie marfuri **2.200 L;** ☎0771.322.958/ 0771.322.958 rujoiualina@gmail.com

1438. **Personal** cu sau fara experienta, lucrator comercial polivalent, pentru Shop&Go situat in Dristor, Aleea Adrian Carstea nr. 5. Detaliile suplimentare sunt mentionate mai jos **2.400 L;** ☎0721.269.304 cristianmatea@gmail.com

1439. **Personal** cu si fara experienta fast food angajez personal cu si fara experienta pentru Fast Food. Bucatareasa, ajutor bucatar, femeie serviciu, muncitori necalificati. Salariu 2-4000 lei Net. Varsta 20-60 ani. Sos Chitilei 284 Colosseum **4.000 L;** ☎0722.505.505 adrianbistrocafe@yahoo.com

1440. **Personal** cu studii medii sau superioare in domeniul vanzarilor pe post de sef echipa vanzari, scolarizare gratuita; ☎0728.650.079

1441. **Personal** curatat legume, restaurant situat ultracentral, angajeaza ajutor la curatat legume, ajutor la vase, sunati de luni pana sambata intre orele 10.00-20.00, **2.000 L;** ☎0731.470.850

1442. **Personal** curatat si calcat haine, zona Floreasca, pentru curatat si calcat. Beneficii: salariul incepand cu 2.300 lei. Se accepta si persoane fara experienta. **2.300 L;** ☎0372.872.872

1443. **Personal** curatat si calcat haine, zona Titan pentru curatat si calcat. Beneficii: salariul incepand cu 2.300 lei. Se accepta si persoane fara experienta. **2.300 L;** ☎0372.872.872

1444. **Personal** curatat vopsit haine piele zona Floreasca curatatorie angajeaza personal pentru curatarea si vopsirea hainelor din piele. Beneficii: salariul incepand cu 2.300 Lei. Se accepta si persoane fara experienta **2.300 L;** ☎0372.872.872

1445. **Personal** curatenie (curatenie birouri, grupuri sanitare, oficii) in locatii Apa Nova, program de luni pana vineri, 06.00-14.00. Salariu brut 2080 lei (1251 lei net) + bonuri de masa. ☎0758.097.682

1446. **Personal** curatenie angajam femeie pt curatenie in incinta Muzeului de Arta Recenta, zona Primaverii sector 1, program ture 12/24, oferim 1500 lei salariu net + 315 lei tichete. ☎0743.222.045

1447. **Personal** curatenie Angajam personal curatenie birouri, apartamente, salariu atractiv, bonusuri, bonuri de masa. **2.200 L;** ☎0761.129.944

1448. **Personal** curatenie Angajam personal curatenie pt. curatenie birouri in zona Piata Baneasa. Programul este de la 12.00 la ora 20.00 sau de la ora 13.00 la 21.00, de luni pana vineri. Salariu motivant. Rog seriozitate.Personal curatenie ptr clinica medicala in zona Piata Victoriei. Program de luni pana sambata, in schimburi. Salariu motivant. Suna acum pentru detalii. ☎0769.088.600 maria.albu82@gmail.com

1449. **Personal** curatenie Angajam personal la curatenie de intretinere intr-o clinic medicala. Salariu motivant. Suna acum pentru detalii. ☎0784.644.143 valentin.badea04@gmail.com

1450. **Personal** curatenie birouri zona Dorobanti, Universitate. Salariu atractiv. Program full time si part time. ☎0724.386.660

IT-ist cu experiență
gândire analitică, cu inițiativă, atent la detalii, bun spirit organizatoric, gestionarea bazei de date.
Pachet salarial atractiv
0727.247.981

1451. **Personal** curatenie Firma curatenie angajam personal pentru curatenie in blocuri din Bucuresti (Dristor, Obor, Crangasi, Militari, Pantelimon, Berceni, Gara de nord, Dr. Taberei, Baneasa, Rahova); ☎0753.812.805

1452. **Personal** curatenie Firma Galimex angajeaza personal curatenie pentru lucru in echipe de interventie. Salariu atractiv. Rugam seriozitate. ☎0722.666.900 rmc@galimex.ro

1453. **Personal** curatenie Firma specializata in servicii curatenie angajam personal curatenie cladiri. Oferim salariu avantajos. Pentru mai multe detalii va rugam sa ne contactati ☎0762.121.478/ 0766.585.826 ciocirlan.viorel@yahoo.com

1454. **Personal** curatenie in Universitate particulara. Program 4 ore+ sambata si duminica. Salariu brut, **3.000 L;** ☎0787.441.699

1455. **Personal** curatenie Laborator de cofetarie, angajam personal pentru mentinerea carateniei in spatiul de productie si spalarea vaselor si a ustensilelor; ☎0743.776.828 dul_mi@yahoo.com

1456. **Personal curatenie pentru salon infrumusetare, salariu 1800 ron/15 zile, CM achitata de societate, zonele Obor, Iancului, Titan, Drumul Taberei; ☎0724.133.585**

1457. **Personal** curatenie salariu motivant 2700 lei, relatii la telefon. Interval orar 10 - 17. **2.700 L;** ☎0784.464.115 dust.busters.reloaded@gmail.com

1458. **Personal** curatenie scari de bloc sector 6. ☎0737.175.824 Cristinamitran68@gmail.com

1459. **Personal** curatenie urgent, firma de curatenie angajam pentru sediu/ cladire birouri in zona Militari Preciziei. Program dupa amiaza 13:00 - 21:00 si 17:00 - 21:00 ☎0763.788.002

1460. **Personal** curatenie Zona Cismigiu, salariu motivant + masa asigurata, program 10:00 - 19:00. ☎0731.322.472 nicoleta@stadio.ro

1461. **Personal** curatenie angajare Angajam personal curatenie, program 8 ore /zi, 5 zile/saptamana. Zona Giulesti . Pentru detalii si interviu sunati ☎0731.927.209/ 0738.722.242 Iulia_m_sv@yahoo.com

1462. **Personal curatenie bucatarie pentru Socului Kebap, salariu atractiv; ☎0764.673.064**

1463. **Personal** curatenie bucatarii hotel de 5 stele Info Clean angajeaza pers. curatenie instrumentar bucatarii pt. hotel. Contract de munca, salariu excelent, medicina muncii, transport decontat, bonuri de masa, 3 schimburi optional 1.900-2.100 net, bonusuri **2.100 L;** ☎0722.611.525 info.clean@yahoo.com

1464. **Personal** curatenie in Centrul Comercial din zona Berceni, la program de 8 h/zi. Oferim salariu avantajos. Firma curatenie, angajeaza; ☎0761.508.434

1465. **Personal** curatenie in spatii comerciale, sali de cinema si cladiri birouri, program 8 ore, bonuri de masa, contract de munca salariu net: 1600 - 2000 ron. Relatii tel. ☎031.101.21.39/ 0722.763.974

1466. **Personal** curatenie in zona Sos. Bucuresti-Ploiesti personal curatenie la birouri, (un singur nivel), program de munca de 8 ore/zi, de luni pana vineri, de la ora 22:00-06:00. Telefon. ☎0786.553.080/ 0786.553.080 estera.BUCIUTA@sodexo.com

1467. **Personal** curatenie pentru birouri, firma de curatenie, angajam personal curatenie pentru sedii firme, in Bucuresti, program: full time sau part time, dimineata sau dupa-amiazaSalariul net 1500 lei + transport. Pentru interviuri sunati, de luni pana vineri intre orele 09-16. **1.500 L;** ☎0732.405.096 afro@upcmail.ro

1468. **Personal** curatenie pentru echipa mobila de interventii, angajeaza urgent, la program de 8 h/zi cu salariu motivant, plata orelor suplimentare, tichete de masa, decontare transport (permis conducere cat. B constituie un avantaj). Firma curatenie industriala cu sediul in Bucuresti; ☎0723.556.327

1469. **Personal** curatenie pentru restaurant localizat in Pipera Plaza, langa OMV Pipera si McDonald's Pipera. Trimite CV pe adresa email sau tel. ☎0721.266.595/ 0722.361.495 office@passione.ro

1470. **Personal** curatenie restaurant La Iancu Cautam personal pentru curatenie. Pogram flexibil si salariu negociabil. Pentru interviu sunati la tel. ☎0786.761.087 alexandru.adamache@laiancu.ro

1471. **Personal** curatenie salariu 2000-3000 angajam personal curatenie, femeie de serviciu, in cadrul unui salon de evenimente in zona Romexpo (Bucuresti), program 8 ore, salariu motivant ☎0734.335.101 ruxandrapandilica@yahoo.com

1472. **Personal** curatenie sali de sport Firma de curatenie cauta personal cu experienta pentru servicii de intretinere sali de sport baza sportiva Lia Manoliu, program 06:00-14:30, salariu+ bonuri de masa si optional ore suplimentare platite. ☎0722.306.784

1473. **Personal** curatenie si spalator vase, restaurant Club Diplomatic, locatie de renume, situata in cea mai atractiva zona din Bucuresti, angajeaza personal curatenie, sex feminin. Se ofera un pachet salarial atractiv, conditii excelente de munca, diverse beneficii. ☎0720.880.199

1474. **Personal** curatenie, Bery Fitness angajeaza femeie de serviciu, (25-45 ani) in lancului si Berceni. Domiciliul in zona si experienta in domeniu constituie avantaj. Cerem si oferim seriozitate. Programari interviu; ☎0758.077.704

1475. **Personal** curatenie, cu/fara experienta pentru complex comercial Piata Crangasi. Program de 8 ore, in ture de zi. Salariul 1500 lei net. Conditii legale de munca. **1.500 L;** ☎0720.542.280 totalcleaningservices2017@gmail.com

1476. **Personal** curatenie, Firma Galimex din Bucuresti angajeaza personal pentru curatenie la punct fix de lucru, zona Policolor. Program 8 ore. Rugam seriozitate. ☎0722.666.900 rmc@galimex.ro

1477. **Personal** curatenie, pentru curatenie in santier (barbati si femei). Oferim 100 ron/zi, diurna zilnica 25 ron, posibilitate cazare pentru provincie. Contact Marian: ☎0765.629.869

1478. **Personal** curatenie, barbati si femei, pentru centru comercial Colentina. Salariu 1.300 Lei, 300 Lei in bonuri de masa ☎0722.565.950

1479. **Personal** curatenie, femeie de serviciu, pentru producator de semipreparate Tunari - IF, se lucreaza in 3 schimburi, 7,5 ore /zi. Oferim transport asigurat, masa calda, tichete 15 Ron/ zi, salariul atractiv. Detalii la tel. ☎0799.933.172/ 021.266.52.51 eugenia.enescu@convenience.ro

1480. **Personal** curatenie, muncitori calificati si necalificati, soferi cat. B pt. fabrica de paine cu sediul in sect.2. Se ofera salariu atractiv, tichete de masa, decontarea transportului. Tel/ mail; ☎0734.808.809 frunzeanu@gmail.com

1481. **Personal curatenie, Tehnicieni, Instalator,Fochist Angajam femei si barbati pentru curatenie, tehnicieni intretinere pentru cladiri de birouri cu calificare de electrician, instalator si/sau fochist, zona centrala Bucuresti, locatie fixa, program flexibil, pachet salarial atractiv, rugam seriozitate. ☎0751.171.055**

1482. **Personal** curatenie, urgent, Personal pentru curatenia scari de bloc. Zona de lucru Popesti-Leordeni si Berceni Sect. 4. Numai blocuri noi. Salariu de la 1800 lei in sus in functie de numarul de blocuri. Detalii la telefon. **1.800 L;** ☎0727.138.260 bobycleanservice@gmail.com

1483. **Personal** curatenie, zona Universitate firma de curatenie angajeaza femeie pentru curatenie in sala de jocuri, zona Universitate. Program doua zile lucrate, doua zile libere. Salariu 2.000 Lei net, contract de munca pe perioada nedeterminata. **2.000 L;** ☎0749.624.769

1484. **Personal** curatentie si spalat vase restaurant, zona Piata Victoriei. Salariul brut 2.200 lei (net 1.300 lei), bonuri de masa (300 lei), tips (intre 30-50 lei/zi), program de la ora 13:00, 10-12 ore/zi, 4 zile/saptamana. Decontam transport taxi; ☎0799.737.783

1485. **Personal** de ambalare produse farmaceutice, companie din Bucuresti angajeaza pentru fabrica din sectorul 4 personal de ambalare. Programul de lucru 8-16.30, l-v, salariu atractiv, bonuri de masa si sporuri functie de vechime. CV la email. ru.farma@gmail.com

1486. **Personal** de intretinere si curatenie, menajera, Magic Salon angajeaza personal de intretinere si curatenie pentru saloane si birou. Program de lucru in ture, tichete de masa, salariu in cont ING, 21 zile co. ☎0786.723.486

1487. **Personal** de paza angajam; ☎0728.184.587

1488. **Personal** depozit, firma de distributie materiale electrice angajam personal pentru depozitul din Popesti Leordeni, Ilfov. Program l-v, 9-18. Salariu de inceput 2600 lei (2300 lei + 300 lei bonuri de masa). **2.600 L;** ☎0722.995.519 office@castel.ro

1489. **Personal** doamne curatenie sediu cladire birouri firma de curatenie angajam pentru program de noapte, in zona Militari. Program: 21:30 - 06:00 sunati ☎0763.788.002

1490. **Personal** fabrica de ceramica, Militari, programul luni-vineri 05:30-14:30 sau 06:30-15:30. Salariu fix, bonusuri, bonuri de masa, decont de transport. Media salariala 2.500 lei net. Detalii la ☎0770.274.055/ 0770.153.166 recrutare@ihres.ro

1491. **Personal** fabrica incaltaminte angajam colectiv pentru cusut-pregatit si pregatitoare, personal necalificat, incaltaminte dama, zona Viilor. ☎0757.012.543/ 0745.753.228

QFORT®
Proiectat să reziste
Angajăm montator sisteme tâmplărie termoizolantă

Cerinţe personal:
- Capacitate de lucru în echipă
- Abilităţi tehnice
- Disponibilitate de deplasare pe distanţe medii şi lungi
- Bune abilităţi de comunicare

Experienţa în domeniu şi permisul de conducere categoria B reprezintă un avantaj.

Se oferă:
- Salariul motivant + bonusuri şi maşină de serviciu.
- Posibilităţi de promovare

CV-urile se pot trimite pe adresa de email: madalina.chirita@casanoastra.ro

Detalii la numărul de telefon: **0727 737 406**

Bona intern copil 1 an si 10 luni, Piata Domenii, 4000 lei.
Bona copil 1 an si 9 luni, Baneasa - Gradina Zoologica, 9 ore, 2500 lei.
Menaj, de luni pana vineri, 8 ore, Baneasa, 3000 lei.
Bona copil 1 an si jumatate, 10 ore, Bucurestii Noi, 2500 lei.
Bona copil 4 ani, program de la 13:00-17:30, Dristor- Mall Vitan, 2000 lei.
Bona copil 3 luni jumatate, program 8 ore, Otopeni, 2000 lei.
Bona copil 4 ani jumatate, program 8 ore, Cotroceni, 2400 lei.
Bona copil 2 ani, program 8h, Piata Gemeni, 2300 lei.
Bona copil 1 an jumatate, program 08:00-18:00, Pipera Ibiza, 2500 lei.
Bona copil 11 luni, program 8 ore, Calea Plevnei, 2000 lei.
0764.185.105/ 0764.949.331

Angajăm

INSTALATOR, LĂCĂTUŞ, MUNCITOR NECALIFICAT
în domeniul instalațiilor termice, anti-incendiu, acs-uri, hidranți.
Se oferă: salariu 2.500-3.000 RON - muncitor necalificat, 3.000-3.500 RON - lăcătuş, 3.000-4.000 RON - instalator, bonuri masă, cazare, bonusuri, plată ore suplimentare.
0738.670.858

LOCURI DE MUNCĂ

Vino cu echipa ta să construim împreună !

DULGHER, ZIDAR, INGINER

Şantiere în zona Bucureşti Nord şi Ilfov

Tel: 0752.241.519

adrianadexim@gmail.com

1492. **Personal** fabrica medicamente Bragadiru Cautam ambalatori productie - 3 schimburi(06:00-14:00/ 13:45-21:45/ 22:00-06:00), incarcatori - descarcatori depozit. Tichete de masa oferite. Transport asigurat Piata Unirii, Bragadiru. **1.350 L;** ☎0749.409.019 recrutare@laropharm.ro

1493. **Personal** fast food cu/fara experienta, zona Banul Manta, sector 1. Detalii la telefon dupa ora 16:00; ☎0765.270.047

1494. **Personal** feminin pentru laborator catering preferabil sector 5 ☎0773.945.313

1495. **Personal** feminin calcatorie cu experienta Angajam personal feminin cu experienta pentru calcatorie. Oferim: salariu motivant de la 1.800 Lei, decont transport, asigurare de sanatate privata, contract de munca si un mediu de lucru modern. Zona Constantin Brancoveanu. ☎0769.425.730 calchaine@gmail.com

1496. **Personal** feminin pentru conversatii online, oferim timp de 30 zile suport financiar 3200 lei. Salariu fix garantat 6153 lei+procent 50%, carte de munca fara nici un fel de taxe. Plata la zi/saptamanal/bilunar. Camere fumatori, nefumatori. **6.153 L;** ☎0752.177.559 virtualangels@yahoo.com

1497. **Personal** feminin productie Popesti-Leordeni persoana responsabila, rapida, corecta si harnica, dispusa sa invete in cazul in care nu are experienta. Posibilitate de avansare. Resedinta in zona sectorului 4 sau Popesti-Leordeni. ☎0785.240.340 nanna@overall.ro

1498. **Personal** firma catering artizan panificatie, personal sectie preparare sandwich-uri. Bulevardul Timisoara nr 56 sector 6. Salariu motivational. ☎0760.720.840 Nicoleta.dolana@artizanpan.ro

1499. **Personal** firma constructii, personal calificat pentru fatade si zugraveli. ☎0727.716.001 nirantotal@gmail.com

1500. **Personal** firma curatenie, pentru spitale Polizu, Tei, C.C. Iliescu, Bagdasar, program in ture, salariu plus bonuri in functie de turele lucrate. Interviu in str. Maica Domnului nr. 9, usa de termopan, ☎0726.693.792/ 0735.564.809

1501. **Personal** firma de curatenie, personal curatenie, program de 8 ore de la 9 la 18 (o ora pauza de masa) si de 3 ore de la 5:30-8:30 de luni pana vineri. Sambata si duminica liber. Detalii la tel. ☎0731.831.891 eugenia.scutelnicu@gmail.com

1502. **Personal** firma instalatii gaze si tehnico-sanitare inginer executie instalatii gaze autorizat ANRE minim 4.000 Lei, sudori -2.800-3.200 Lei, instalatori 2.700-3.200 Lei, muncitori necalificati 2.400 Lei, muncitoare curatenie 2400 Lei ☎0724.089.472/ 0724.089.475 resurse.umane@miralinstal.ro

1503. **Personal** hotel si restaurant Castelnor Paltinis, sofer aprovizionare, bucatar, ajutor bucatar, ospatar, barman, receptionera, camerista, femeie de serviciu. salariu atractiv - locatia hotel 4 nou deschis Paltinis, Sibiu. ☎0734.899.239 office@castelnor.ro

1504. **Personal** in conditii avantajoase transatori, ciontolitori. Program de 8 ore de l-v salariul negociabil pe masura experientei locatie in sectorul 2 complex Antefrig. Tel . ☎0733.517.149 darisprod@gmail.com

1505. **Personal** in constructii, renovari cunostinte executie pereti si tavane din gipscarton, vopsitorii lavabile si acrilice, gresie, faianta, structuri armate beton, sape, tencuieli, zidarie, confectie si montaje diverse ☎0744.486.087 office@zenbau.ro

1506. **Personal** la curatenie. Hotel centrul Bucurestiului angajeaza personal la curatenie. Salariul **2.200 L;** ☎0771.499.290

1507. **Personal** La Pravalescu, Angajam cofetar cu experienta minim 2 ani, ajutor cofetar, lucrator comercial macelarie/carmangerie, ajutor curatenie. ☎0726.281.669 anbohreapca@yahoo.com

1508. **Personal** la vase si ajutor in bucatarie angajam ajutor vase si bucatarie, barbati sau femei in orasul Chitila. **2.500 L;** ☎0725.524.674

1509. **Personal** loc de joaca si petreceri pentru copii si adolscenti full time si part time, in zona Berceni si zona Militari. Program flexibil, salariu motivant, ☎0722.211.998 office@clubhaos.ro

1510. **Personal** magazin alimentar Angajam 1 manipulant marfa si 1 vanzatoare magazin alimentar. Sarcini-manipulare marfa depozit magazin Bd. Timisoara. ☎0765.515.582

1511. **Personal** magazin componente electronice Magazin componente electrice si electronice cautam noi colegi. Nu se cere experienta in domeniu, oferim salariu atractiv si un program flexibil. Magazin situat pe strada Maica Domnului nr 27 , Sector 2 Bucuresti. ☎0760.261.800 electrics_man@yahoo.com

1512. **Personal** necalificat angajam personal pregatire/ slefuire suprafete lemnoase MDF. Fabrica se afla in Bragadiru, Ilfov; salariul la valoarea 1700-2000. **1.700 L;** ☎0723.165.515 office@woodmakeup.ro

1513. **Personal** necalificat aeroport zona Bagaje salariu 2.200 Lei, venit net program 14 zile pe luna, 12.24/12.48, locatie Otopeni. Se cer minim 8 clase, cazier curat **2.200 L;** ☎0770.334.947

1514. **Personal** necalificat legatorie pentru Tipografia Cubix Pack sector 4 ☎0723.155.897

1515. **Personal** necalificat pentru atelier croitorie confectii, zona Giulesti, program 8:30-16:30 L-V. Postul impune: umplere perne cu vatelina, croit (taiat la foarfeca) material, ambalat produse pt expedire, awb. ☎0725.867.593

1516. **Personal** necalificat pentru depozitul din Afumati Parcul Comercial Doraly. Program Luni-Vineri 8:30 - 17;00. Sambata-Duminica inchis. Se respecta sarbatorile legale. **2.300 L;** ☎0772.147.679 contact@bigg.ro

1517. **Personal** necalificat service Auto-Erebus Vrei sa incepi o cariera, dar nu ai suficienta experienta? Te asteptam la AutoErebus (Opel si Volkswagen) in Bd. Expozitiei, nr. 2, sector 1, Bucuresti! Detalii la telefon. Va asteptam! ☎0723.557.991 jeni.ulmeanu@autoerebus.ro

1518. **Personal** necalificat, fete/femei pentru postul de ambalator manual la fabrica de pahare din carton situata in Comuna Afumati, judet Ilfov. **1.700 L;** ☎0720.267.347

1519. **Personal** necalificat, Firma de constructii angajam personal necalificat, barbati si femei pentru curatenie in santier. Salariu 100 ron/zi, cazare, diurna zilnica 25 ron. Stefan. ☎0764.165.406

1520. **Personal** necalificat, femei si barbati, productie de spumante in fabrica de bauturi. Salariu 2.500 Lei net, 300 Lei bonuri, 100 Lei bonus, 120 Lei pentru naveta. Program luni-vineri 12 h/zi in 2 schimburi. Locatie zona metrou Laminorului **2.500 L;** ☎0728.210.377

1521. **Personal** optica medicala Personal optica medicala personal feminin pentru cabinet de optica medicala in sectorul 6. Program full time. Oferim un salariu fix plus target si multiple bonusuri. Cautam o persoana serioasa, matura, doritoare de un loc de munca stabil, curat si fara stres. ☎0731.368.131 Eyeseemedical@yahoo.com

1522. **Personal** ospatar, lucrator bucatarie rece bufet, bucatar spalator vase, ingrijitor curte pentru restaurant La Brasserie du Parc, situat in parc Herastrau. Relatii la tel. sau CV la e-mail ☎0376.203.061 office@labrasserie.ro

1523. **Personal** patiserie cu experienta pentru posturi de vanzatoare, patiser, ajutor patiser si modelator covrigi. Dac? esti o persoana serioasa si vrei sa vi cu drag la job, te asteptam sa ni te alaturi. ☎0721.219.108

1524. **Personal** patiserie patiseriile Auguri isi maresc echipa in Bucuresti - Ajutor patiser si vanzatoare! Vino in familia noastra. Program de lucru foarte bun. Contract full time. Relatii la telefon; ☎0743.103.104

1525. **Personal** paza cu sau fara atestat angajam personal paza cu sau fara atestat (femei si barbati) pentru centre de afaceri. Salariul de incadrare 2100 lei, tichete de masa 20 bucati/15 lei, abonament medical, prime de Paste si Craciun. **2.100 L;** ☎0758.079.208 daniela.badea@wfmc.ro

1526. **Personal** pentru administrare parcare privata program de lucru: 14 zile pe luna (12 cu 24). Salariu net 1.500 de Lei. Carte de munca. Zona Piata Victoriei **1.500 L;** ☎0722.600.058 peter.imre@Gmail.com

1527. **Personal** pentru ambalat si etichetat bauturi in Complex Doraly. Salariu atractiv si conditii de munca avantajoase. ☎0746.227.906

1528. **Personal** pentru curatenie in laborator patiserie. Bacania Companion din Sos Mihai Bravu 199A isi mareste echipa. Vrei sa lucrezi cu noi, da-ne un telefon, **2.000 L;** ☎0745.023.177 contact@bacaniacompanion.ro

1529. **Personal** pentru curatenie Tipografia Cubix Pack angajeaza personal curatenie. Sector 4. ☎0723.155.897

1530. **Personal** pentru productie reclame, fabrica cu 20 ani cu traditie, situata in sector 6 angajeaza personal pentru productie publicitara muncitori necalificati, muncitori calificati, colantori, lacatusi mecanici, tehnicieni reclame, operator print ☎0720.708.090 laureatinvest@gmail.com

1531. **Personal** pentru restaurant locatie noua pe Calea Victoriei nr. 23-25. Va rugam sa trimiteti CV-ul la adresa de email ☎0753.759.983 fertigmagdalena1@gmail.com

1532. **Personal** pentru restaurant Basilico Pizzar. Esti un pizzar bun vino in echipa noastra; ☎0762.151.966 restaurant@basilico.ro

1533. **Personal** platforma benzinarie hai in echipa Carbogaz Cautam personal platforma benzinarie. ☎0721.366.247 comercial@carbogaz.ro

1534. **Personal** productie Fabrica panificatie, situata in sector 1 Bucuresti, Jiului, acces rapid metrou sau STB angajeaza in conditiile legii personal pentru productie. Program de lucru 8 ore L-V, salariu de la 2.300 ron net. **2.300 L;** ☎0733.770.588 marian.osiceanu@patiline.ro

1535. **Personal** productie publicitara Personal pentru productie publicitara: muncitori necalificati, colantori, lacatusi mecanici, tehnicieni reclame, soferi, angajeaza Lartek Grup ☎0722.434.982

1536. **Personal** pt sala de croit, Sos. Chitilei Atelier de croitorie situat pe Sos. Chitilei, Sector 1, Bucuresti, angajeaza persoana pt sala de croit, cu experienta. Program 8 ore pe zi, L-V. ☎0766.440.694 office@ehalate.ro

1537. **Personal** pt stand cu huse in Jolie Pipera personal feminin pentru stand cu huse in Jolie Ville Pipera Baneasa situat la capatul autobuzului 301. Program o zi cu o zi, 2 zile cu 2 sau 6 h/zi. Doua weekenduri libere pe luna. 1700-1800 lei. **1.800 L;** ☎0769.637.305 Alinacunitchi@yahoo.com

1538. **Personal** pt. linie servire, vase si mesaj, cantina cauta fata pana in 30 de ani pentru servit la linie in cadrul cantinei de la UNEFS, (post valabil doar part time, 11:00-16:00 program de lucru)Cantina cauta personaul vase si mesaj. ☎+40729648242/ +40729648242 cosmin.alexandru00@yahoo.com

1539. **Personal** receptie curatatorie Drumul Taberei curatatoria din Auchan Drumul Taberei, angajeaza persoane tinere prezentabile pentru primirea hainelor la curatatorie. Salariu incepand cu 2.450 Lei net. Cerinte: liceul, cunoastere MS Office, engleza mediu. Trimite CV la email: contact@aquaclean.ro **2.450 L;** ☎0722.291.414 contact@aquaclean.ro

1540. **Personal** receptie haine curatatorie zona TITAN angajam persoane prezentabile pentru primire haine la curatatorie. Salariu incepand cu 2.450 Lei net. Cerinte: liceul, cunoastere MS Office, engleza mediu. Trimite CV la email: contact@aquaclean.ro **2.450 L;** ☎0722.291.414 contact@aquaclean.ro

1541. **Personal** receptie salon infrumusetare candidatul ideal persoana tanara, placuta, responsabila, comunicativa, organizata si proactiva **2.500 L;** ☎0765.341.718 office@crazygirlsbeauty.ro

1542. **Personal** restaurant Ospatar, bramanite, picolite, ajutor de bucatar, fete la vase. ☎0721.259.439/ 0722.310.005 restaurant@irisa.ro

1543. **Personal** restaurant - ospatar, barman, pizzar Restaurant în Cosmopolis, Soseaua de centura nr 50, angajeaz? ospatar, barman, bucatar, pizzar, femeie de serviciu. Program de lucru in ture, salariul atractiv. Pentru mai multe detalii sunati la tel : ☎0767.766.912

1544. **Personal** restaurant Casa Di David, restaurantul Casa di David din parcul Herastrau angajeaza: bucatar pt. bucatarie rece (bufetier) si bucatar pentru gratar. Relatii la telefon si/sau CV pe e-mail. ☎021.232.47.16/ 021.232.47.15 casadidavid1@yahoo.com

1545. **Personal** restaurant sector 2 bucuresti angajam ajutori de bucatari cu experienta salariu 2500 lei+tips, transport asigurat si masa si bucatari cu experienta. Program de lucru 2 cu 2 ☎0735.011.736/ 0735.011.735 bustrohb@yahoo.com

1546. **Personal** restaurant ultracentral bucatar (bucatarie italiana), ospatarita, femeie la vase, livrator. Program de lucru 2 zile cu 2 zile, salariile se negociaza in functie de pregatirea profesionala si doar la interviu. ☎0729.477.333 stefan_liviu2000@yahoo.com

1547. **Personal** restaurant, angajeaza femeie la vase si bucatar sectie rece .CV pe mail; ☎0722.317.329 bartenders2006@yahoo.com

1548. **Personal** restaurant, bucatari sectia calda si rece, ospatar si picol. Oferim salariu motivant, tips, bonusuri si transportul asigurat ☎0731.322.472 resurse.umane@stadio.ro

1549. **Personal** restaurant, restaurant pizzerie din zona Berceni angajam doamna pentru postul de ajutor de bucatar si curatenie, de preferat sa locuiasca in sector 4. Programul este de 2 zile/2 libere, salariu fix, masa si transport asigurat. ☎0724.302.007 ionutranete@gmail.com

1550. **Personal** restaurant, autoservire, angajeaza lucrator bucatarie, spalator vase si fete servire la linie. Program l-s 8.00-17.00, zona Pacii-Militari. ☎0785.666.520

1551. **Personal** restaurant, bucatari la cald si rece, barmani, ospatari, personal curatenie, bucatari pentru Lazoo Restaurant & Lounge, situat in Baneasa vis-a-vis de Gradina Zoologica, relatii la telefon. ☎0761.673.430 galaballroom17@gmail.com

1552. **Personal** restaurant, ospatari, barmani, bucatari Restaurantul La Mama Lipscani angajeaza ospatari, barmani si bucatari cu experienta de minim 6 luni pe un port similar. Cautam persoane entuziasmate care pun pasiune in ceea ce fac. Proba de lucru 6 ore. **2.500 L;** ☎0731.036.878 necula.georgiana@lamama.ro

1553. **Personal** restaurant, pub centrul vechi, sef unitate, barmani, ospatari/ospatarite, bucatar, ajutor bucatar, cu experienta in domeniu. Oferim si solicitam seriozitate. ☎0741.589.000 anca.boicea@theace.ro

1554. **Personal** santiere constructii, Mogosoaia Sagex Construct angajeaza personal santier:ingineri-sefi de punct de lucru 4500 lei net,dulgheri 3500 lei net, fierari 3000 net, necalificati 2400 net.

1555. **Personal** securitate, urgent personal pentru securitate. Oferim conditii foarte bune de munca, program flexibil si un salariu de 2450 lei. ☎0739.990.991

1556. **Personal** servire linie pentru locatie in incinta facultate, zona centrala Parcul Cismigiu. Program fix luni-vineri 8.00-17.30 **1.800 L;** ☎0720.807.555 Topcatering2000@gmail.com

1557. **Personal** servire mic dejun hotel Sir Orhideea personal servire mic dejun hotel doamna). Doamna, domnisoara servire mic dejun pentru hotelul Sir Orhideea . O masa pe zi si 2 libere /saptamana; **2.000 L;** ☎0723.023.830 sales@sirgrup.ro

1558. **Personal** spalat vase fete de preferat domiciliul sectorul 5, sarcini: spalat vase si curatenie pt. restaurant, zona Palatul Parlamentului **2.000 L;** ☎0371.303.700

1559. **Personal** spalat vase si curatenie in bucatarie zona Afi Cotroceni, program 8-23 o zi da o zi nu, salariu 2000 Lei net + masa zilnic, contract de munca + prime sarbatori, transport platit seara ☎0764.645.002/ 0723.116.116 Lapiatzamall@gmail.com

1560. **Personal** spalat vase, restaurant in centrul vechi, Bucuresti angajeaza personal pentru spalat vase si curatenie. Oferim salariu atractiv+tips zilnic, program flexibil, transport si masa asigurate. Detalii: ☎0741.448.080 officehr@nomadskybar.ro

1561. **Personal** spalatorie auto Angajam personal cu sau fara experienta (baieti si fete). Program: 9-21, 3 cu 1. Zona: Auchan Titan (intersectia 1 Decembrie cu Liviu Rebreanu). Salariul de 1.200 lei plus bonusuri, plus comisioane; ☎+40729966776/ +40726050355 ofragek@gmail.com

1562. **Personal** spalatorie Auto Red Wash. Angajam spalator auto, cu sau fara experienta, fete si baieti. Salariu 2000 ron + carte de munca + comisioane, **2.000 L;** ☎0726.483.884

1563. **Personal** terasa gradina de vara, barman. Zona Dimitrie Pompei, sector 2. Salariu motivant. Relatii la telefon; ☎0743.103.104

1564. **Personal** vase Zona Cismigiu, salariu motivant + masa asigurata, transportul decontat, program 2 cu 2. ☎0731.322.472 nicoleta@stadio.ro

1565. **Personal** vase program luni-vineri 8-17, sambata, duminica si sarbatorile legale sunt zile intotdeauna libere. ☎0758.200.419 Deliumircea27@gmail.com

1566. **Personal** vase si personal curatenie, pentru locatie sector 1. Salariu 1.600 Lei, net. Masa, transport asigurate. Program in 2 ture, 8h/zi. 5 zile cu 2 libere. Pentru mai multe detalii, sunati **1.600 L;** ☎0756.122.764

1567. **Personal** vase si personal curatenie, urgent locatie din sector 1, salariu 1.600 Lei net. Masa, transport asigurate. Program in 2 ture, 5 zile cu 2 libere. Mai multe detalii la telefon **1.600 L;** ☎0756.122.764

1568. **Personal** vase, curatenie, aj. ospatar, ospatar, ajutor bucatar, spalator vase, bucatar. Restaurant zona Tineretului, zona Piata Victoriei. Program flexibil, ture, tichete de masa, transport, salariu atractiv, vacante Paste, Craciun. ☎0755.842.542/ 0745.525.727 restaurant.thalia@gmail.com

1569. **Personal** vase. Restaurant situat in zona Vatra Luminoasa - Muncii angajeaza persoana curata si responsabila la vase. Program de lucru 2 zile cu 2 libere. Contract de munca, alte beneficii; **1.800 L;** ☎0745.758.494

1570. **Personal,** antreprenor general cu punct de lucru in Bucuresti, angajam necalificati in constructii pentru curatenie si mentenanta. Salariu 150 ron/zi, plata la saptamana+ contract de munca, dispunem si de cazare. ☎0734.492.895

1571. **Personal,** Firma cu sediul in Bucuresti angajeaza tanar necalificat, posesor permis de conducere cat. B, in vederea calificarii in meseria de zidar samotor. Salariul minim: 3000 ron. Asiguram cazare. ☎0745.040.786

1572. **Personal,** Societate specializata in confectii mecanice si carosari auto in sectorul 4 angajeaza lacatus mecanic si Operator CNC. ☎0749.161.336

Simigeria LUCA

Stefan cel Mare, Perla angajează

RESPONSABIL UNITATE

Experiența în domeniul alimentației publice este un plus.

Atribuții generale **Responsabil Unitate**:
- Coordonarea echipei (aprox. 10 persoane/tură);
- Acordarea de suport echipei în îndeplinirea sarcinilor legate de producție;
- Primirea noilor angajați și integrarea lor în echipă;
- Realizarea comenzilor de marfă și ulterior, recepția acestora;
- Întocmirea documentației zilnice și verificarea îndeplinirii standardelor de calitate și regulilor interne de funcționare

Pachet salarial avantajos.

Pentru mai multe detalii, ne puteți contacta telefonic: 0724.630.475 - Oana

1573. **Personal,** modelator, vanzatoare urgent pentru patiseria Pierre locatie 1 Mai si Crangasi. Ofer salariu atractiv si program flexibil in ture ☎0721.230.101/ 0721.230.111

1574. **Personal,** societate comerciala angajeaza pe termen lung lucratori in constructii pentru urmatoarele categorii de lucrari: montaj ceramica, montaj gips carton, zugraveli. Contractul de munca este pe perioada nedeterminata. **4.000 L;** ☎0722.856.798

1575. **Personal.** Sala de fitness din zona Dristor angajeaza personal intretinere/ mentenanta care poseda cunostinte si pe partea electrica. Relatii si programari interviuri la telefon: ☎0720.016.688

1576. **Picker** Angajam picker pentru clientul nostru din Mogosoaia, importator oficial a marcii Royal Canin (hrana animale). Program L - V, tichete de masa, decont de transport, contract de munca nedeterminat. **1.700 L;** ☎0720.026.156 cornel.feraru@personnel.com.ro

1577. **Picker** manipulant in depozit bauturi si sofer, firma distributie bauturi, depozit langa Carrefour Militari angajeaza pickeri pentru activitate in depozit si soferi cu atestat. Posibilitate de angajare pentru Pensionari si Femei. Fix plus bonus. ☎0730.583.268 angajari@karadistrib.ro

1578. **Pickeri** depozit de carte, lucratori depozit, depozit de carti in Bucuresti (zona Garii de Nord). Program l-v 9-18. Salariu in primele 3 luni 1600 lei net si bonuri de masa in valoare de 300 ron. Programari interviu la adresa de mail **1.900 L;** ☎0723.307.804 cristi_yo80@yahoo.com

1579. **Pickeri. Multinationala zona Selgros Pantelimon angajeaza pickeri depozit: cunostinte scanner WMS, autorizatie stivuitorist ISCIR, salariu motivant si bonuri de masa. Program L-V 8,30-17,00; ☎0752.061.555/ 021.350.72.57**

1580. **Picol,** Chiar daca nu ai experienta. Vino la noi si te invatam sa devii cel mai bun ospatar. Iti vom oferi un salariu motivant, un training specializat si un program flexibil. ☎0731.322.472 resurse.umane@stadio.ro

1581. **Picol,** restaurant central angajeaza tineri, masa si transportul asigurat, salariu motivant si mediu placut de lucru. Program de 2 zile cu 2 zile ☎0731.322.472 nicoleta@stadio.ro

1582. **Picoli** - servire clienti pentru restaurant cu livrare la domiciliu si linie calda, zona Otopeni. Programul si salariul se discuta la interviu; ☎0753.076.873

1583. **Picoli,** picolite, restaurant situat ultracentral in Bucuresti angajeaza ajutor ospatar cu experienta minim 3 luni, venit lunar 2200 lei (compus din salariu + tips), masa si transportul seara asigurate. **2.200 L;** ☎0731.470.850

1584. **Pikeri** S.C. Gir Team Business SRL angajeaza muncitori calificati (pikeri) si necalificati. Oferim: salariu atractiv (aproximativ 2.000 lei/lunar); bonusuri lunare; transport asigurat; contract de munca. ☎0765.194.691 gir.team.business@gmail.com

1585. **Pizzar** Flamingo Bar&Grill din Drumul Taberei angajeaza ospatarite. Program flexibil, se face tips. Cerem seriozitate. Relatii la tel. **1.400 L;** ☎0730.928.153 flamingofood2018@gmail.com

1586. **Pizzar pentru Socului Kebap, salariu avantajos; ☎0764.673.064**

1587. **Pizzar** (ase) Pizzarie- restaurant angajeaza pizzar (ase) sau ajutor pizzar (ase). Asiguram program 2-2, masa, contract de munca cf. legii, transport. ☎0729.881.660

1588. **Pizzar** cu experienta locatii in Otopeni Baneasa, Titan, Colentina, program in ture 2 cu 2 zile venituri de 3000 lei luna (salariu 2500 lei + 300 lei tichete de masa+ decont transport + bonus din vanzari; ☎0753.076.873

1589. **Pizzar** cu experienta pentru restaurant cu specific italian, Sos. Gh. I. Sisesti 269. Program 2/2, salariul 4.000 Lei **4.000 L;** ☎0744.367.367

1590. **Pizzar** cu/fara experienta Berceni, 1800-2000 lei in mana. **1.900 L;** ☎0371.785.293/ 0732.844.501 e.popa.dodopizza@gmail.com

1591. **Pizzar** cu/fara experienta Dristor, experienta nu este necesara, te invatam noi. 1800 lei in mana. **1.800 L;** ☎0371.785.293/ 0732.844.501 callcenter@dodopizza.ro

1592. **Pizzar** Restaurantul Stadio, Universitate, salariu motivant, tips, bonusuri, masa si transportul asigurate. Program 2 zile cu 2 zile. ☎0731.322.472 resurse.umane@stadio.ro

1593. **Pizzar** si ajutor pizzar Restaurantul La lancu cauta pizzar si ajutor pizzar cu si fara experienta pentru a se alatura echipei noastre. Pentru interviu va rugam sa ne contactati la numarul. ☎0786.761.087 adamache.alex@gmail.com

1594. **Pizzar,** ajutor in bucatarie si casiera Pizza Bonita locatia Mall Afi Cotroceni angajeaza pizzar, ajutor in bucatarie si casiera program 2 zile cu 2 libere, salariul in functie de experienta. ☎0733.200.012 afi.bo.cotroceni@gmail.com

1595. **Pizzer** pentru pizzerie sector 4, zona Aparatorii Patriei; ☎0762.171.252

1596. **Pizzer,** Arezzo Ristorante, cauta pizzar cu experienta, o medie de 60 pizza pe zi, salariu fix+tips, 2 zile cu 2 zile liber, 11-22, Osterie Italiana in zona Pipera, Voluntari; **3.500 L;** ☎0756.561.291 office@arezzo.ro

1597. **Polisator** auto, pregatire livrare Suntem in proces continuu de extindere a echipei si vizam recrutarea de personal pentru pozitia de Polisator auto - pregatire livrare. Pachet salarial atractiv. Te asteptam la Top Lac Service. ☎0758.110.065 web@toplacservice.ro

1598. **Portar in Bolintin Vale, oferim cazre cu toate utilitatile incluse. Pentru detalii sunati la tel. ☎0724.333.155**

1599. **Postul** Etno Tv angajeaza consilier juridic postul de televiziune Etno Tv angajeaza consilier juridic, cu experienta de minimum 3 ani. Cerinte - absolvent de studii superioare Drept) cu diploma de licenta: foarte bune abilitati de comunicare scrisa si verbala; engleza nivel mediu; cunostinte de calculator. Trimiteti cv-ul la adresa de email - secretariat@etno.ro ☎0736.502.470/ 021.255.85.90 secretariat@etno.ro

1600. **Pregatitor** piese poliuretan executa slefuire si chituire piese poliuretan. Salariu 2200 Lei, tichete masa, bonus calitate, asigurare clinica privata, marire in functie de aptitudini, Sos. Baicului nr 80, L-V 8.00 16.30; **2.200 L;** ☎0744.770.946 hr@fabricadeprofile.ro

1601. **Pregatitor** si vopsitor auto Activ Auto - service auto multimarca situat in zona Bucur Obor angajeaza pregatitor si vopsitor cu experienta. Mai multe detalii la telefon. Program de lucru L-V 08-17; ☎0722.219.190

1602. **Pregatitor** Suprafete Lacuit, Auto-Erebus, situat in Bld. Expozitei, str. Parcului, nr. 2, angajeaza persoana pentru realizarea lucrarilor de reparatie/vopsitorie. Conditii de munca avantajoase si bonusuri. Suna la: ☎0723.557.991 jeni.ulmeanu@autoerebus.ro

1603. **Pregatitor** vopsitor auto cu experienta, sector 3, program flexibil, salarizare 4.000-6.000 **6.000 L;** ☎0728.922.460 autototal.complet@gmail.com

1604. **Pregatitor** vopsitor auto cu experienta Sector 3 Bucuresti, contract de munca, salarizare 3000-5000, urgent, **5.000 L;** ☎0726.215.246

1605. **Pregatitor** vopsitorie auto. Avia Motors isi mareste echipa de profesionisti! Daca iti doresti sa lucrezi in domeniul auto, noi iti asiguram suport in dezvoltarea profesionala pentru meseria de vopsitor auto. Trimite un CV sau vino la punctul de lucru din Bucuresti, sector 6, str. Dreptatii nr. 1. Relatii la telefon; ☎0747.010.358 elisa.sarluceanu@aviamotors.ro

1606. **Preparator** pizza pentru locatie nou deschisa in Auchan Vitan (langa targul Vitan). Programul este de 2 cu 2 . Mai multe detalii in privat. ☎0743.557.524 Alina.cls@yahoo.com

1607. **Preparator** aluat (te invatam!) - cu cat. B preparator aluat in sectia de productia aluat (zona Promenada Mall). Responsabilitati: productie aluat, distributia acestuia in Bucuresti cu duba 3.5t (la 3 restaurante ale noastre); **2.500 L;** ☎0732.844.501 e.popa.dodopizza@gmail.com

Societate specializată în paza şi protecţia persoanelor şi a obiectivelor, angajeaza în condiţiile legii

AGENŢI DE INTERVENŢIE

Salariu motivant şi competitiv pe piaţa de profil

Toate drepturile salariale garantate

IRBIS Guard Grup

Pentru detalii sunaţi, vă rog, la: 0786.189.306

1608. **Productie,** asamblare si montare piese de mobilier angajam pregatitor pentru productia de mobilier din PAL si MDF. **3.000 L;** ☎0722.399.811 roxanaolaru@yahoo.com

1609. **Proiectant-desenator** gaze firma autorizata ANRE angajeaza proiectant instalatii gaze. Experienta in domeniul gazelor, mobilitate si spirit de echipa, permis categoria B. Salariu intre 3500 ron-4000 ron, **4.000 L;** ☎0761.115.116 distrigazsan@gmail.com

1610. **PSIHOLOG SI KINETOTERAPEUT PENTRU AZIL BATRANI PANTELIMON ☎0769.606.639**

1611. **PSIHOTERAPEUT,** Camin de batrani particular angajeaza psihoterapeut. Relatii la telefon, ☎0722.621.462 caminprivat@gmail.com

1612. **Receptioner** hotel Hostel, cautam receptioner, full time, contract de munca, de preferat cu domiciliul in sectorul 1 zona Grivitei, Bucurestii Noi, sos. Chitilei. **2.100 L;** ☎0722.673.393 venusbucuresti@complexvenus.ro

1613. **Receptioner** hotel plus baza sportiva, programe Master Spa si Medallion, lucru in ture, limba engleza (vorbit si scris-nivel mediu), diploma receptioner avantaj, zona IMGB sector 4, ☎0758.239.812 office@premiumwellness.ro

1614. **Receptioner** lucrator comercial Curatatoria de haine ELISSE angajeaza persoana cu experienta in lucrul cu publicul, pentru centrul nostru din Mall Liberty Center. Cautam persoana sociabila, comunicativa si organizata. **2.350 L;** ☎0723.611.629/ 0735.516.687 spalatoriaelisse@gmail.com

1615. **Receptioner** marfa receptie si control cantitativ si calitativ a marfii ce intra in depozit, pregatire comenzi, depozit legume-fructe, zona Metro, Voluntari. ☎0728.998.230

1616. **Receptioner,** Best Western Stil Hotel, fata/baiat,. Aviatiei, metrou Aurel Vlaicu. Oferim 13 salarii pe an, cazare gratuita, concediu platit 22 zile/an cu cazare platita pe litoral. Asteptam CV la receptie; ☎021.233.39.90 office@hotelstil.ro

1617. **Receptioner,** doar barbati, lucru in ture, putem oferi si cazare, cu sau fara experienta, lasati sms cu datele de contact, locatia se afla la Pustnicul, Branesti, in afara Bucuresti, se ajunge cu STB 458 **2.500 L;** ☎0767.079.463

1618. **Receptioner,** receptionera, aspect fizic placut, limba engleza la nivel conversational, experienta in domeniu, abilitati de comunicare si negociere, sociabil/a, punctual/a; ☎0721.905.339 anamaria.ivan27@gmail.com

1619. **Receptioner.** Union Plaza Hotel angajeaza receptioner. Experienta constituie avantaj. Conditii avantajoase: ☎0720.338.750

1620. **Receptionera** Salon Say Yes, sector 3 Piata Muncii, angajeaza receptionera, program de lucru o zi cu o zi, salariu motivant, carte de munca. ☎0744.643.726

1621. **Receptionera** clinica stomatologica, clinica stomatologica situata in sector 2, str. Avrig (zona Obor) angajam receptionera. CV-urile pot fi trimise la adresa de mail. Persoana serioasa, studii medii sau superioare. office@sanadent.ro

1622. **Receptionera** cu experienta in salon Receptionera cu experienta in salon angajeaza Salon Eva din Auchan Titan,Dr Taberei si Militari ☎0721.328.302 vladeugenia40@gmail.com

1623. **Receptionera curatatorie haine. Responsabilitati: verificare, etichetare, ambalare articole de imbracaminte si introducerea datelor in aplicatie. Program: 1 zi cu 1 zi. Salaru 2.200 lei + bonus atingere obiective. Experienta: nu necesita expereinta, pregatirea se face la locul de munca. Zona Selgros Pantelimon. Detalii la: ☎0734.964.041**

1624. **Receptionera** hotel cu sau f?r? experienta, buna cunoscatoare a limbii engleze la nivel conversational, responsabilitate, corectitudine, spirit de munca in echipa. Relatii la tel., ☎0729.881.116/ 0722.310.005 marius@irisa.ro

1625. **Receptionera** hotel Castelnor, Paltinis jud. Sibiu oferim salariu atractiv, sistem bonificare, bonuri de masa, transport, mediu de lucru profesionist. Asiguram instruire ☎0734.899.239 office@castelnor.ro

1626. **Receptionera** hotel Sector 3 Hotel Sector 3, angajeaza receptionera. Hotelul este format din 9 camere. Se lucreaza in ture. Se accepta si fara experienta. **2.800 L;** ☎0721.720.751

1627. **Receptionera** pentru sala fitness Program 8h. Detalii tel. **1.600 L;** ☎0761.643.447 prosper.fitness@yahoo.com

1628. **Receptionera** pentru salon de infrumusetare. Pentru programare interviu sunati la: ☎0723.500.001

1629. **Receptionera,** salon intretinere corporala receptionere cu/fara experienta. Venituri minim 3000- 4500 lei, program 12/24. Cunostinte medii de limba engleza si operare pc. **4.000 L;** ☎0731.318.888

1630. **Receptionere/ casiere pentru salon infrumusetare, salariu 2200 ron/ 2400 ron/ 17 zile, CM achitata de societate, zonele Calea Rahovei, Drumul Taberei, Titan, Berceni, Iancului; ☎0724.133.585/ 0721.000.376**

1631. **Receptionist** service reprezentanta service camioane si remorci angajam receptionist service cu fac. transporturi. Autovehicule Rutiere ,necesar experienta, oferim conditii bune de lucru, bd. Preciziei nr.11, CV la email, ☎0749.102.608/ 0749.102.603 resurseumane@edparts.ro

1632. **Receptionist** service, reprezentanta service camioane si remorci angajam receptionist service cu fac. transporturi AR, cu experienta, oferim conditii bune de lucru, venituri lunare intre 2.000-4.500 L, bd. Preciziei, CV la email **4.500 L;** ☎0749.102.608/ 0749.102.603 resurseumane@edparts.ro

1633. **Receptionista,** front desk restaurant cautam tinere, cu sau fara experienta, pentru intampinarea oaspetilor. Oferim un pachet salarial atractiv, program flexibil de 8 ore, masa asigurata si transportul decontat. ☎0731.322.472 nicoleta.deaconu@stadio.ro

1634. **REMAT** Bucuresti Sud angajeaza muncitori necalificati la depozitul Carrefour Colosseum (Chitila), Carrefour CEFIN, Carrefour Grand Arena (Berceni). Participa la sortarea materialelor si deseurilor (folie/ carton/hartie). Oferim salariu motivant, decontarea transportului la si de la locul de munca, tichete de masa, contract individual de munca pe perioada nedeterminata. Sunati la tel., interviuri: Sos. Berceni Fort nr. 5, sector 4, Bucuresti; ☎0730.202.319

1635. **Remnatholding** angajeaza muncitori necalificati pentru parcul logistic Militari km 13 (Autostrada A1, Pitesti). Participa la sortarea materialelor si deseurilor (folie/ carton/ plastic)/ alimentare prescontainere. Oferim salaru motivant, decontarea transportului la si de la locul de munca, tichete de masa, contract individual de munca pe perioada nedeterminata. Interviuri: Sos. Berceni Fort nr. 5, sector 4, Bucuresti; ☎0724.343.454

1636. **Reprezentant** vanzari

LOCURI DE MUNCĂ

Angajăm

PERSONAL CURĂŢENIE

ÎN SPAŢII COMERCIALE, SĂLI DE CINEMA ŞI CLĂDIRI BIROURI

Program 8 ore, bonuri de masă, contract de muncă. Salariul net: 1.600-2.000 Lei.

Relaţii la tel: 031.101.21.39/ 0722.763.974

1645. **Restaurant** Azzuro, AFI Palace angajeaza barman, ospatar; ☎0788.362.983/ 0786.332.004

1646. **Restaurant** Casa Alba, Baneasa, Aleea Privighetorilor, sector 1 angajeaza bucatari si ajutor bucatari, ospatari si ajutor ospatari, casier, personal curatenie; ☎021.361.77.33/ 021.361.77.32

1647. **Restaurant** central angajeaza urgent: menajera, femeie de serviciu; ajutor ospatar; ospatar; picol; lucrator bucatarie; grataragiu. Salariu atractiv cu bonusuri; ☎0735.173.001/ 021.327.75.77

1648. **Restaurant** Golden Blitz angajeaza femeie serviciu (spalat vase); ☎0723.395.999

1649. **Restaurant** La Placinte angajeaza personal curatenie si personal vase, salariu atractiv si tichete de masa, contract perioada nedeterminata, bonusuri; ☎0755.055.635

1650. **Restaurant L`Incontro Berceni angajeaza livrator cu masina personala, femie la vase, program flexibil, salariu atractiv; ☎0763.841.311**

1651. **Restaurant** manager Bucuresti, restaurant cu specific grecesc, zona centrala, angajator serios, mediul de lucru transparent si bazat pe proceduri clare de lucru **4.000 L;** ☎0728.293.279 office@absolut-hr.ro

1652. **Restaurant** Quattro Stagioni, restaurantul Quattro Stagioni (specific italienesc) angajeaza pizzar cu experienta , lucrator vase si curatenie. Contact: ☎0724.525.266

1653. **Restaurant sector 3, angajeaza: barman, ospatar, femeie la vase, ajutor bucatar cu experienta, preferabil si din provincie. Asiguram cazare; ☎0732.113.701**

1654. **Restaurant** The Roof angajeaza bucatar ajutor bucatar, femeie la vase, (incinta Prosper Plaza et. 2) pentru mai multe detalii la telefon; ☎0725.862.035

1655. **Restaurant Trattoria Adagio angajeaza ospatari si femei de serviciu zona Parc Cismigiu. Salariu atractiv. Decontare transport, masa asigurata; ☎0763.590.519**

1656. **Restaurantele** Trickshot angajeaza ospatari Restaurantele Trickshot din Promenada Mall si Mega Mall- angajeaza ospatar si ajutor ospatar.Program: 2 zile cu 2 zile libere, salariu motivant. O masa calda pe zi. Posibilitati avansare. ☎0747.085.439 andreea.barbu@trickshot.ro

1657. **Restaurantul** Crocant angajeaza personal pentru locatia din centrul comercial Tom pe posturile de sef bucatar, ajutor bucatar, casier, macelar, preparator de linie, macelar, grataragiu. Salarii atractive, masa in restaurant, bonuri de masa ☎0754.869.566

1658. **Restaurantul** Nor angajam ospatar si hostess, suntem in cautare de noi colegi, oferim un salariu motivant, bonusuri lunare, program flexibil, masa si transportul asigurate, posibilitati de avansare si de dezvoltare ☎0731.322.472 nicoleta@stadio.ro

1659. **Restaurantul** trickSHOT angajeaza ajutor bucatar restaurantul Trickshot Promenada Mall- angajeaza ajutor bucatarie. Program: 2 zile cu 2 zile. Salariu motivant.Beneficii:O masa calda pe zi. Posibilitati de avansare si dezvoltare. Bonusuri; ☎0747.085.439 barbuandreea94@gmail.com

1660. **Restaurantul** TrickSHot angajeaza bucatari pentru cooking meniul ziLei. Salariu 3.000-3.200 Lei. Program 8 h/zi, 5 zile pe saptamana. Locatie Pipera Tunari. Detalii la telefon ☎0747.085.439 recrutare@trickshot.ro

1661. **Restaurantul** trickShot angajeaza hostess restaurantul Trickshot din Promenada Mall si Mega Mall cauta hostess. Cerinte: zambitoare, aspect fizic placut, seriozitate limba engleza mediu; Beneficii: salariul motivant, masa asigurata; ☎0747.085.439 recrutare@trickshot.ro

1662. **Restaurantul** trickShot angajeaza manipulant marfa restaurantul Trickshot Promenada cauta manipulant marfa. Studii medii. Seriozitate si asumarea responsabilitatii. Abilitatea de a lucra in echipa. Experienta anterioara de lucru in depozit. ☎0747.085.439 recrutare@trickshot.ro

1663. **Retusiera** angajez urgent (confectionera sau croitoreasa), salariu **3.000 L;** ☎0755.824.940

1664. **Revista** Magazin Istoric cauta responsabil difuzare, barbat, eventual pensionar. Tel. intre orele 09.30- 16.00; ☎021.312.68.77

1665. **RIBS** Bar&Grill angajeaza femeie la vase Ribs Bar&Grill isi mareste echipa. Iti oferim un mediu de lucru profesionist, oportunitatea reala de evolutie in cariera, alaturi de un pachet salarial atractiv. ☎0766.692.196 bogdanm.popescu@yahoo.com

1666. **Rigipsar** zugrav, faiantar, muncitor, necalificat, SC Drophel Deco SRL, angajeaza cu forme legale de munca **4.500 L;** ☎0764.030.346 dropheldeco@yahoo.com

1667. **Rigipsar,** faiantar, Lixandru George; ☎0749.687.779

1668. **Rigipsar,** zugrav, Firma amenajari interioare din Bucuresti cu activitate din 2002 angajeaza rigipsar, zugrav, necalificati. Asiguram contract de munca, bonuri de masa, salariu negociabil in functie de abilitati. ☎0740.018.496/ 0732.401.725

1669. **Rigipsari** Angajez montatori rigips punct de lucru in Bucuresti pe toata perioada anului cu carte de munca. Ofer cazare, salariu intre 160-190 pe zi in functie de performante. Telefon Vali ☎0768.026.079

1670. **Rigipsari** cu salariu de 4.000 lei/luna; Cv la email : ☎0763.788.371 teodor.ivascu@maxestate.ro

1671. **Rigipsari si muncitori necalificati cu cunostinte in rigips. Societate angajeaza in conditii avantajoase. Salariu atractiv + carte de munca; ☎0721.280.364/ 0755.435.994**

1672. **Rigipsari,** zugravi, faiantari Angajam personal cu sau fara calificare. Conditii excelente, salariu avantajos, oferim si cazare la nevoie. Rugam seriozitate. ☎0748.805.805 store.d.construct@gmail.com

1673. **Rojdda** Construct Total SRL angajeaza manipulant marfuri, muncitor necalificat ambalare prod. solide, muncitor necalif. in constructii, incarcator descarcator. Rel./CV: andreiasorescu@yahoo.com andreiasorescu@gmail.com

1674. **Royal** Hospital - angajeaza spital privat, angajeaza in Bucuresti: personal curatenie (femeie de serviciu), operator relatii clienti (call-center), infirmiera sectie, asistent medical generalist (ambulatoriu); ☎031.005.13.18 administrativ@royalhospital.ro

1675. **Sala** fitness angajeaza femei pentru postul de femeie de serviciu. Zona Piata Sudului, **1.700 L;** ☎0767.840.159

1676. **Salon** Maxstil Delfinului angajeaza coafeza si frizer cu experienta; ☎0726.307.956

1677. **Samponeza/a salariu 1700 ron/15 zile, Cm achitata de societate pentru zonele Titan, Obor, B-dul Chisinau. ☎0773.893.325**

1678. **SC** Adexim Modelcom angajeaza soferi distributie bauturi categoria B+C, depozit Pipera, Ilfov; ☎0752.241.519 adrianadexim@gmail.com

1679. **SC** Black Sea Suppliers SRL angajeaza muncitori depozit si stivuitoristi cu sau fara experienta; ☎0722.450.798

★★★★★★★★★★★★★★★★★★★

1680. **SC COLABOREAZA CU ECHIPE DE ZUGRAVI. PLATA SAPTAMANAL; ☎0799.873.423**

★★★★★★★★★★★★★★★★★★★

1681. **SC** Eldan Instal SRL., angajeaza instalatori tehnico sanitari si ajutor de instalatori. Se ofera salariu incepand de la 3400 lei. Program de luni pana vineri (Daniel) **3.400 L;** ☎0762.271.176 office@eldaninstal.ro

1682. **SC** One Tech Instal SRL angajeaza pentru munca in Belgia urmatoarele categorii de muncitori calificati: lacatusi, sudori argon si ventilatoristi. Angajam instalatori calificati si electricieni calificati in Bucuresti, **1.500 €;** ☎0757.696.581 Stefantene@yahoo.com

1683. **SC** Tehnica Invest SRL angajeaza instalatori tehnico sanitari si ajutor de instalatori. Se ofera salariu incepand de la 3.400 Lei. Program de luni pana vineri (Daniel) **3.400 L;** ☎0762.271.176

1684. **Scoala Postliceala FEG Bucuresti angajeaza cadre didactice, medici, asistente medicale, biologi, informaticieni, secretara cunostinte PC, femeie serviciu. Trimiteti CV pe email: ☎0752.886.260 scoala_feg@yahoo.com**

1685. **Scoala Postliceala FEG Bucuresti angajeaza secretara, informatician si profesor informatica. Conditii avantajoase. Trimiteti CV: ☎0752.886.260 scoala_feg@yahoo.com**

1686. **Scoala** Privata angajeaza doamna pentru curatenie Scoala Privata, sect.2, zona Muncii, cauta doamne serioase, harnice, cu putere de munca, pentru a asigura curatenia in cladire. Se asigura carte de munca, salariu motivant, program 8h/zi. ☎0720.207.772 pickmeacademy@gmail.com

1687. **Secretar** notarial, redactare acte, cunoscator PC, experienta in domeniul notarial; ☎021.320.44.14 notariat.mn@gmail.com

1688. **Secretara** cunostinte de operare PC, MS Office, atentie la detalii, abilitati de comunicare, lucru in echipa, initiative. Firma are sediul in sectorul 6. Program de lucru L-V 08. 30-17. 30. Salariu net 2.800 Lei **2.800 L;** ☎0735.529.998 office@serviceclimatizare.ro

1689. **Secretara** birou traduceri Se cauta secretara pt activitate secretariala de tip pregatire acte, tinere legatura cu clientii si colaboratorii, deplasari la notariat si clienti. ☎0723.182.850 translations.pragro@gmail.com

1690. **Secretara,** tanara draguta, punctuala, sociabila, deschisa, cunostinte PC, posibilitate dezvoltare cariera in cadrul companiei. Nu este necesara experienta. Salariu foarte atractiv. Cv+foto pe email: ionmaria924@gmail.com

1691. **Secretara,** asistent manager, Clinica Stomatologica Art Implant, situata in Zona Unirii, angajeaza Secretare Receptie si Asistente Manager pentru un program de 8 ore. Atributii: interactiunea cu pacientii, programari, incasari, comenzi, gestiune. Mediu de lucru foarte placut, echipa tanara, clinica de lux. **3.000 L;** ☎0731.321.111 artimplant.ro@gmail.com

1692. **Secretara,** receptie, firma de administrare imobile Cresida Management cauta secretara pentru receptie. Program 8 ore/zi, de luni pana vineri. Cunostinte obligatorii de office (word, excel, outlook). **2.000 L;** ☎031.433.45.42 office@cresida.ro

1693. **Secretara,** redactare articole, tastare de mare viteza, preferabil studenta sau absolventa SNSPA, jurnalism, drept, carismatica, idealista, empatica, dedicata; 8 ore/zi (luni -vineri); 8 ore/zi (luni -vineri). **3.500 L;** ☎0728.888.889

1694. **Sef** de magazin, casier, lucrator comercial pentru magazin Shop&Go, Bucurestii Noi Nr. 185, Baneasa si Buftea. Telefon: ☎0745.637.369

1695. **Sef** ferma agricola, Fundatia Familiei Menachem H. Elias angajeaza sef de ferma pentru Ferma Elias din satul Podu Valeni, comuna Poenarii Burchii, jud. Prahova. Criterii: Cunostinte de specialitate dovedite prin acte si un interviu. Studii superioare de specialitate (de preferinta horticultura); Vechime in specialitate minim 10 ani; Abilitati de a lucra pe masini si utilaje agricole; Cunostinte si experienta in domeniul marketingului de fructe, legume si plante ornamentale. Relatii suplimentare la telefon 021.314.64.16. Depunerea dosarului si a proiectului se face la sediul Fundatiei Menachem H. Elias din Bucuresti, Strada Georges Clemenceau, nr. 1, sector 1. ☎021.314.64.16 fundatiaelias@yahoo.com

1696. **Sef** magazin, mecanic service, Rombiz Impex Distribuitor Stihl angajeaza pentru punctele de lucru din Bucuresti/Militari, Buftea, Corbeanca, Popesti, Pitesti, Apahida: administrator magazin/consilier vanzari si tehnician mecanic, ☎0726.745.477/ 0726.745.414 costin.petre@rombizco.ro

1697. **Sef** sala croit, confectii dama, zona Timpuri Noi Atelier de croitorie angajeaza sef sala croit, confectii dama, program 8 ore, de luni pana vineri, zona Timpuri Noi, sector 3, Bucuresti ☎0771.706.646

1698. **Shaormar** salariu foarte bun, Universitate, la Fantani. ☎0726.574.667

1699. **Shaormar** cu experienta, salariu 3000 lei, se lucreaza 1 zi da,1 nu, taxiu decontat, 1 masa calda, cm perioada nedeterminata, zona Berceni, se ofera 1 masa calda zilnic. **3.000 L;** ☎0773.316.497

1700. **Shaormari cu experienta, ajutor de shaormari pentru Socului Kebap. Salariu avantajos; ☎0764.673.064**

1701. **Simigeria** Luca angajeaza vanzatoare cu sau fara experienta. Puteti sa ne cunoasteti si sa deveniti colegi. Cautam o persoana comunicativa, cu zambetul pe buze si cu o atitudine pozitivia. Program 8 ore, salariu 2.300 lei, Alin, **2.300 L;** ☎0744.783.217

1702. **Simigeria** Patrick angajeaza lucrator comercial/ casier pentru punctul de lucru din Vulcan Value Center; ☎0721.591.176

1703. **Slefuitor** metale angajam urgent, cu sau fara firma experienta,Suntem o firma producatoare de utilaje in industria alimentara din inox. Oferim: Contract perioada nedeterminata, salariu motivant, transport; **2.500 L;** ☎0752.090.192 daniela.stefan@valmix.ro

1704. **Slefuitori** pentru mici accesorii de alama, staniu, zamac si muncitori necalificati pentru acelasi atelier. Relatii la telefon ☎0733.981.075/ 0733.981.073 gioiello@gioiello.ro

1705. **Societate** angajam secretara cunostinte tehnice, Societate cu domeniu de activitate in constructii instalatii electrice angajam secretara cunoscatoare a programelor Autocad, Excel si Word. Salariu negociabil; ☎0726.485.671

1706. **Societate** Comerciala angajeaza Societate Comerciala, angajeaza montator pereti antivant, copertine, rulouri exterioare din aluminiu, jaluzele. Salariu 2.000 - 3.000 Ron. ☎0767.917.007 roxana.dirla@gmail.com

1707. **Societatea** Ayt Lider Grup angajeaza personal, macelar cu experienta, ajutor macelar (experienta minima), sef magazin (cu experienta anterioara), vanzatoare la vitrina asistata, lucrator comercialmarket), femeie pentru intretinere curatenie. Cerinte: persoane serioase, abile, punctuale, dornice de avansare. Oferim: pachet salarial atractiv (peste piata), contract de munca, concediu acordat. Zona de lucru: Sebastian, Rahova, ☎0770.929.398

1708. **Sodexo** angajeaza ingrijitori cladiri, zona Pipera, personal curatenie, in zona Pipera, program 06:00-14:00/12:00-20:30. Oferim salariu, tichete de masa, masa inclusa, bonusuri lunare in functie de performanta, prime. Tel. ☎756202757

1709. **Sofer** angajam coleg serios si responsabil pentru postul de sofer livrator. Program l-v 09:00-18:00+2 sambete pe luna 2 ore/zi. Oferim 2500 lei+300 lei bonuri de masa. ☎0729.699.825

1710. **Sofer** angajam soferi cu abilitati tehnice, experienta sofat, preferabil din zona Bucuresti/Ilfov.Oferim salariu atractiv si alte beneficii specifice activitatii. ☎021.335.84.20/ 0722.307.333 angajari@aba.ro

1711. **Sofer** categoria B cu experienta angajez pentru curierat rapid pe Bucuresti. Conditii de angajare: cazier curat, domiciliul in sectorul 6, 5, studii 12 clase, ☎0722.383.901

1712. **Sofer** Fabrica de mobila cu sediul in Bucuresti, zona Cora Rahova, angajeaza soferi pentru transport si montaj mobila. **2.000 L;** ☎0741.252.523 stillmob2017@gmail.com

1713. **Sofer** firma de transport si curierat, angajam sofer cu permis categoria B, program full-time. Se ofera salariu motivant si bonus de performanta. ☎0773.751.863 razvan_basescu@yahoo.com

1714. **Sofer** firma distributie angajeaza sofer zona Afumati judetul Ilfov ☎0728.871.315 office@enkaolive.ro

1715. **Sofer** NAN Logistic recruteaza sofer categoria B, autoutilitara 3.5 tone. Responsabilitati: livrarea materialelor in conditii de siguranta. Conducerea autovehicului cu o capacitate de maxim 3.5 tone; ☎0742.144.747 gabriela.socol@nanevents.ro

1716. **Sofer** pe masina firmei in relatia cu UBER. Detalii la telefon, **2.000 L;** ☎0784.039.818/ 0726.449.876

1717. **Sofer** profesionist in zona Otopeni (Balotesti), Ilfov pentru camion 7.5 tone, 12 tone si 18 tone (categoria , C), transport intern (in tara) de marfuri generale, **3.000 L;** ☎0720.256.464

1718. **Sofer** SC Poseidon Distribution angajeaza sofer si manipulator distributie apa Bucuresti; ☎0748.110.514

1719. **Sofer** - 3,5 t, distributie Bucuresti, garaj Ciorogarla; ☎0744.574.574

1720. **Sofer** agabaritic societate de transport agabaritic angajam soferi profesionisti. Esperienta si atestaul pentru transport agabaritic sunt necesare. Efectuam doar transporturi in tara. office@improdex.ro

1721. **Sofer** autocamion Abroll, 5000 lei/luna angajam soferi profesionisti pentru autocamioane. Se cere experienta minim 3 ani si disponibilitate pentru deplasari in tara. Se poate oferi si cazare. Salariu 3900 lei+50 ron diurna pe zi+bonus. **5.300 L;** ☎0725.333.503

1722. **Sofer** autoutilitara 3.5t cerinte: permis cat. B, atributii: intocmire documente de transport, incarcarea - manipularea marfurilor/ deseurilor de fier, carton, plastic, diverse, de la firme. Detalii la tel. **2.500 L;** ☎0759.013.277 office@idealconsulting.ro

1723. **Sofer basculanta 8x4 cu experienta pentru firma constructii, garaj in localitatea Chitila. Se ofera cazare gratuita si facilitati la transport. Salariu brut de la 4.600 lei lunar; ☎0752.141.874**

1724. **Sofer** Bolt si Uber cu masina firmei Megane si Aveo GPL minim 40 ani Uber Taxify Cazier judiciar, minim 10 ore pe zi. Masina ramane 24/24 in posesia soferului. Mentenana masinei se va face de catre firma ☎0723.861.862

1725. **Sofer** camion 7,5 to, garaj Magurele, distributie Bucuresti; ☎0744.574.574

1726. **Sofer** camion pe comunitate Sofer camion pe comunitate. Plati: diurna (71 euro/zi cu plati saptamanale), salariu de aprox. 270 euro/luna. Se lucreaza 2 luni/2 saptamani (concediu de 10 saptamani/an). ☎0743.213.808 administration@transeurope.ro

1727. **Sofer** camion salariu atractiv Angajez sofer camion, salariu si bonusuri atractive, detalii la tel. ☎0763.973.993

1728. **Sofer** camion, Abroll, container, companie transport deseuri cu containere angajeaza: soferi profesionisti program 8 ore/zi de luni pana vineri. Salariul 3500 + ore suplimentare platite + bonusuri in functie de performanta. **3.500 L;** ☎0765.475.754 claudiu.brinza@green-global.ro

1729. **Sofer** camioneta 3,5 tone, firma de constructii angajeaza soferi pentru camionete de 3,5 tone. Sediul este in Domnesti, Ilfov, ☎0722.271.606/ 0723.567.941

1730. **Sofer** cat B C E angajez sofer profesionist pentru ansamblu tir 24 tone prelata. ☎0766.536.179

1731. **Sofer** cat. B angajam sofer cat. B, minim 3 ani experienta, fara cazier. Rel. tel. ☎0764.402.441

REMATHOLDING angajează

MUNCITORI NECALIFICAŢI

pentru parcul logistic Militari km13 (Autostrada A1 Piteşti). Participă la sortarea materialelor şi deşeurilor (folie/ carton/ plastic) /alimentare prescontainere. Oferim salariu motivant, decontarea transportului la şi de la locul de muncă, tichete de masă, contract individual de muncă pe perioadă nedeterminată.

Interviuri: Şos. Berceni Fort nr. 5, sector 4, Bucureşti

Sunaţi la: 0724.343.454

1732. **Sofer** cat. B, distributie Bucuresti, zona garaj Ciorogarla; ☎0744.574.574

1733. **Sofer** categoria B 1.800 Lei, 12 Lei b/z, 2 ani permis, mai multe detalii la telefon ☎0743.751.117 recrutare@smartoutsourcing.ro

1734. **Sofer** categoria B firma catering in zona Aviatei pe langa statia de metrou Aurel Vlaicu) angajeaza sofer, programul este de luni pana vineri, se ofera masa, detalii telefonic. ☎0726.262.873 anna_simion27@yahoo.com

1735. **Sofer** categoria B pentru distributie produse. Oferim salariu motivant + tichete masa; ☎0728.914.515

1736. **Sofer** categoria B (duba) Fabrica de produse congelate, angajam sofer categoria B (duba 3,5 tone, capacitate 6-8 paleti) pentru livrare marfa in Bucuresti. Salariu motivant, bonuri de masa, bonusuri. ☎40756077484 gmartin@europeanpastry.ro

1737. **Sofer** categoria B in Bucuresti, cu/ fara atestat ADR pt. colete (marfuri periculoase) cu autoutilitare pana in 3,5t. Program L-V 8 ore/zi. Autoutilitarele raman la garaj. Salariu 2.400 Lei, bani in mana. Candidatul care nu are atestat este obligat sa-l obtina dupa ce incepe colaborarea cu societatea noastra. Candidatul trebuie sa aiba experienta in conducerea auto pana in 3,5 t. **2.400 L;** ☎0784.546.963

1738. **Sofer** categoria B, cofetarie cu sediul in Pipera angajeaza sofer pentru distributie, **2.000 L;** ☎0765.605.709 oanasavu90@yahoo.com

1739. **Sofer** categoria B, Pentru mai multe detalii ne puteti contacta la acest numar ☎0725.132.133 recrutare@personnel.com.ro

1740. **Sofer** categoria B, transport international marfuri, cu experienta si seriozitate, pentru curse internationale doar pe comunitate. Salariu 45 euro/zi, bonus anual 750 euro, carte de munca, perioada de lucru 5 saptamani cu 7-10 zile libere, ☎0758.057.803 angajam.sofer@gmail.com

1741. **Sofer** categoria B, transport marfa, pentru firma cu sediul in Afumati, program 8.30-18, oferim salariu atractiv, o masa/ zi, asiguram transport din zona Colentina ☎0721.267.936/ 0721.267.936 platinambalaje@gmail.com

1742. **Sofer** categoria C+E, pentru transport intern sau extern. Cap tractor Euro5 EEV si semiremorca frigorifica. Cer si ofer seriozitate ☎0737.540.879

1743. **Sofer** categoria D cu atestat microbuz, curse speciale, posibilitate angajare si pensionar; ☎0720.459.591

1744. **Sofer** categoria D pentru curse speciale in Bucuresti si in judetul Ilfov; ☎0737.373.146/ 0723.694.128

1745. **Sofer** categoria D pentru microbuz si autocar, pentru curse speciale pentru Bucuresti si Ialomita; ☎0723.694.128/ 0737.373.146

1746. **Sofer** categorie B Angajam sofer pentru patiserie si panificatie, in sectorul 5 si 4. ☎0741.078.090

1747. **Sofer** cu experienta autocamion 3,5 tone, locale, Bucurestil ☎0722.711.117

1748. **Sofer** cu masina firmei pentru Uber si Taxi Fy conditii permis auto minim 1 an, salariu fix, bonusuri. Detalii la, **2.000 L;** ☎0784.039.818/ 0726.449.876

1749. **Sofer** curier Bucuresti, livrare/ ridicare plicuri/ colete in Bucuresti, permis cat. B, forta de munca rezistenta la stres si program prelungit. Salariul incepand de la 1.900 Lei net luna, auto acasa, depozit in sos. Alexandriei 99A Bragadiru **2.000 L;** ☎0722.632.850 nicu.enache@bookurier.ro

1750. **Sofer** curier pe distributie colete si plicuri salariu 1.800 Lei net, bonuri de masa 300 Lei, tipsprogram luni-vineri 8 h/zi. Locatie Magurele **1.800 L;**

1751. **Sofer** de taxi, angajez la plan 24h pe masini Dacia Logan, an fabricatie 2016-2018, licente Bucuresti si Ilfov ☎0774.624.345

1752. **Sofer** distributie Angajam sofer distributie carburi pentru gratar. ☎0722.222.602 office@hssupplycompany.com

1753. **Sofer** distributie in Bucuresti si zonele limitrofe. Pachet salarial motivant, 2.400 Lei net ☎0737.006.760 recrutare@denizzi.ro

1754. **Sofer** distributie bauturi, Dagmar angajeaza sofer cat. B pentru distributie bauturi pt. depozitul din sos Chitilei, sect 1 Bucuresti. Relatii la tel intre orele 09 00 - 18 00 ☎0722.226.579/ 0722.317.406 radu.rizescu@gmail.com

★★★★★★★★★★★★★★★★★★★

1755. **SOFER DISTRIBUTIE BIROTICA FIRMA DE BIROTICA SI PAPETARIE CU SEDIUL IN ZONA CET PROGRESUL, ANGAJEAZA SOFER CATEGORIA B PE MASINA DE 3.5 TONE, PENTRU DISTRIBUTIE MARFA IN BUCURESTI. OFERIM: SALARIU, CARTE DE MUNCA, TRANSPORT. PENTRU DETALII VA ASTEPTAM LA INTERVIU DE LUNI PANA VINERI INTRE ORELE 12.30-16.00. ADRESA: STR. POGOANELOR, NR.147, SECTOR 4, BUCURESTI. ☎0749.998.639**

★★★★★★★★★★★★★★★★★★★

1756. **Sofer** distributie cat. B laboratorul de cofetarie Dinalex angajeaza sofer pentru distributie in Bucuresti. Masinile sunt frigorifice pana in 3,5T (cat B), iar programul este de la ora 07:00 la ora 15:00 cu 6 libere pe luna. ☎0766.949.164/ 0785.137.937

1757. **Sofer** distributie, Incinta Faur, in Bucuresti si zonele limitrofe. Pachet salarial atractiv. ☎0799.880.884 office@regencycompany.ro

1758. **Sofer** distributie, Ploiesti, suntem o companie din domeniul retail cu vechime de 20 ani, extinsa la nivel national. Oferim siguranta locului de munca si un pachet salarial motivant. ☎0720.990.783 office@regencycompany.ro

1759. **Sofer** Fiat Doblo Norma partiala Cal. Ferentari, biserica Armistitiului angajam sofer Fiat Doblo. Program luni-sambata 9:30-14:00. Salariu 1000 lei net negociabil. Experienta in domeniu constituie avantaj. **1.000 L;** ☎0773.967.527 petre@smartdesert.ro

1760. **Sofer** gestionar magazin haine Unirea, cautam o persoana deshisa, cu permis conducere si cu abilitati tehnice si organizare pentru administrare magazin si atelier confectii copii. Livrare marfa, gestionare depozit & marfa, mici reparatii. **2.000 L;** ☎0726.221.274 office@annebebe.ro

1761. **Sofer** livrator pentru Socului Kebap; salariu avantajos ☎0764.673.064

1762. **Sofer** livrator mancare, pentru fast food in Mall Sun Plaza Berceni, Piata Sudului; ☎0726.103.229 bbeackfood2010@yahoo.com

1763. **Sofer** livrator restaurant. Angajam soferi livratori cu masina noastra sau cu masina dv! 15 zile pe luna 12 ore pe zi, o masa calda pe zi, ☎0733.304.606

1764. **Sofer** pe masina firmei, partener Uber angajez pentru aplicatii online **4.000 L;** ☎0732.273.642/ 0784.039.818

1765. **Sofer** pentru transport produse de patiserie, simigeria Luca angajeaza sofer pentru transport produse de patiserie. Oferim carte de munca, program o zi/o zi sau de luni pana vineri. Pentru mai multe detalii Stefan. ☎0742.287.664 recrutare@simigerialuca.ro

1766. **Sofer** personal pentru toate activitatile companiei si ale directorilor. Companie situata in zona centrala Bucuresti.Candidatul trebuie sa detina permis auto minim de 5 ani ☎0758.096.020 artimplant.ro@gmail.com

1767. **Sofer** profesionist detinator de permis categoria C+E si card tahograf. Se respecta timpii de condus si weekendul acasa. Salariu cu posibilitatea de suplimentare. Se lucreaza pe Mercedes Actros Euro 6 la prelata. **4.500 L;** ☎0735.552.682

1768. **Sofer** profesionist livrare rapida fara receptie. Camioane frigo12 to. Camionul revine la garaj zilnic. Se lucreaza20-22 zile/luna. Decontare motorina. Necesar experienta, garaj B-dul Timisoara, sector 6, salariu minim 4.500 lei. **4.500 L;** ☎0771.672.873 dan.aftrans@gmail.com

1769. **Sofer** profesionist pentru societate de transport marfa, camion 7.5 t si 12 t+remorca, pe relatia Romania-Bulgaria, salariu atractiv + diurna. **6.500 L;** ☎0722.727.137

1770. **Sofer** profesionist B+C+E, societate de transport angajeaza sofer profesionist tir pentru transport intern in Romania. ☎0722.334.643

1771. **Sofer** profesionist camion 7,5 t si ajutor mecanic Mecano Valmar angajeaza sofer profesionist cu categorie C si E pentru transport utilaje. Soferul trebuie sa aiba obligatoriu atestat. Locatia platformei este in Buda, Bragadiru jud. Ilfov, ☎0784.293.112/ 0784.293.112 valimindru47@gmail.com

1772. **Sofer** profesionist cu experienta minim 5 ani, duba frig, prelata, 20 tone, ruta Romania - Grecia tur-retur; ☎0722.711.117

1773. **Sofer** profesionist curse in RO pentru firma transport marfa categoria B, 3,5 tone, ?i B, C, E pe MAN 7,5 tone pt. curse regulate in tara, atestat marfa, card tahograf, ADR daca e posibil, f. medicala, psiho. Cu domiciliu Buc/IF. ☎0722.456.806

JOSI LOGISTIC

angajează

STIVUITORIST

cu experienţă minim 1 an în domeniul produselor lactate

Relaţii la tel: **0799.946.123**

1774. **Sofer** profesionist posesor permis cat. B, C, urgent cautam sofer intern care sa detina card tahograf, atestat marfa, cunoscator mecanica pt. societate de transport/ logistica din Bragadiru. ☎0735.335.566 cargo_service_it@yahoo.com

1775. **Sofer** profesionist, categorie B, pentru curse locale, program de zi, salariu intre 2.000 ron si 2.500 ron. Mai multe detalii, administrator Kyds Trans Speditions SRL. **2.000 L;** ☎0765.480.044/ 0734.066.711 office@kydstrans.ro

1776. **Sofer** Restaurant, delivery Restaurant in Mall Sun Plaza angajam sofer delivery, program L-V ;11:00-21:40 ultima comanda primita. Salariu 2.000 lei. **2.000 L;** ☎0737.626.454 Bamboofood@gmail.com

1777. **Sofer** si Agent de vanzari (optional) Se cauta o persoana pe postul de Sofer si Agent de Vanzari in Bucuresti. Descrierea companiei: Companie cu vechime ce activeaza in piata de HORECA (cofetarie) situata in Sector 2 (zona Obor), Bucuresti. **3.000 L;** ☎0742.472.723 ec.tudose@gmail.com

1778. **Sofer** si lucrator in depozit in sector 3 ☎031.101.14.26 AIDA_COSMETICS@YAHOO.COM

1779. **Sofer** taxi pentru Dacia Logan. Meridian licenta Bucuresti, ☎0774.496.263

1780. **Sofer** taxi urgentangajez soferi taxi, masini colantate la Meridian. ☎0768.265.805 DANYACTETOP@GMAIL.COM

1781. **Sofer** taxi 12/24 h pe Dacii Logan (benzina + gaz), licente Bucuresti. Pot fi date si "la ramanere"; ☎0766.569.144

1782. **Sofer** taxi cu atestat la 12/24 zona Titan, Postavarului, 1 Decembrie sau Bobocica;

1783. **Sofer** taxi cu atestat, pt. Logan 2010, full, stare buna. Plan 100 ron si 2 sambete libere/luna. ☎0761.047.140

1784. **Sofer** taxi, cu atestat de munca, dispecerat la Speed, cu licenta Bucuresti, plan **1.000 L;** ☎0722.218.536/ 0784.850.083/ 0736.681.374

1785. **Sofer** taxi, fara probleme in baza de date, sector 2 si 3; ☎0727.088.340

1786. **Sofer** tir comunitate, firma Bucuresti angajeaza soferi cu experienta comunitate, Germania, Benelux, Franta, Uk etc.Salariu fix si diurna. Man, Mercedes E6, conditii excelente. ☎0753.333.520 ezctr@doctoruldeutilaje.ro

1787. **Sofer** tir, comunitate 2.325 euro, extra bonus Dan Cargo Logistic, soferi exclusiv pe comunitate: respectiv 8 saptamani lucrate/ 2 saptamani concediu, se plateste salariu 66 euro/zi, salariu 1285 lei, **2.470 €;** ☎0768.974.122 dsv.info@yahoo.ro

1788. **Sofer** tir, conducator auto C+E, angajez sofer profesionist pentru curse locale in Bucuresti, camion 40T. Garajul se afla pe soseaua chitila **3.000 L;** ☎0767.541.080

1789. **Sofer** transfer marfa pentru o fabrica industrie alimentara Pipera metrou, program d-j 7:30-16:00, salariu 2.200 lei, masa asigurata+decont transport. Inf. ☎0729.699.825 ana@wedohr.ro

1790. **Sofer** transport persoane, Angajeaza sofer cat. D din toata zonele tarii pentru Bucuresti. Oferim cazare, contract, salariu atractiv, conditii de munca decente, pentru mai multe detalii va rugam sa ne contactati; ☎0751.148.488 mirela.bobea@dlsbus.ro

1791. **Sofer** Uber si Bolt soferi in cadru perfect legal pentru relatia Uber, detinem florta Chervolet Aveo, Renault Megane echipate GPL, stare impecabilă, mentenanta este asigurata de noi revizie, ulei filtre etc, ☎0723.861.862

1792. **Sofer** Uber, Bolt, Clever GO firma partener Uber, Bolt, Clever GO, autorizata pentru a efectua transport persoane in regim alternativ. Cautam soferi pentru a activa in acest domeniu. ☎0721.970.518

1793. **Sofer** vidanja, SC angajam conducator auto cat. C, CE, detinator de card tahograf si atestat profesional de marfa, pentru lucru pe autovidanja. Activitatea se desfasoara in Bucuresti si zonele limitriofe. Program flexibil ☎0744.146.589/ 0731.341.834

1794. **Sofer** vidanjor toalete ecologice categoria B Firma toalete ecologice angajeaza sofer categoria B.Salariu net 2500 lei plus bonuri de masa plus ore suplimentare !Rog seriozitate! ☎0723.556.308/ 0730.240.480

1795. **Sofer,** restaurant cu specific turcesc, situat in sos Colentina nr 281 A, angajeaza sofer. ☎0724.290.573 edessaromania@gmail.com

1796. **Sofer,** societate specializata in confectii metalice si carosari auto din sectorul 4 angajeaza sofer profesionist categoria B si C. ☎0749.161.336 liviu@cautis.ro

1797. **Sofer,** livrari catering cu experienta, salariu motivant cu crestere anuala+ tips, zona Petre Ispirescu. ☎0766.301.835 raduma_90@yahoo.com

1798. **Sofer,** ospatar cu permis categ. B, pentru catering si evenimente, program luni-vineri 09:00-17:30 si 2 sambete/luna cu program redus. O masa pe zi, contract de munca, posibilitati de avansare, zona Morarilor, metrou Costin Georgian, **2.200 L;** ☎0726.946.544 birou@bucateperoate.ro

1799. **Sofer,** sofer montator pentru mobila Viilor 56, 3.000-3.500 lei, 8-17.30, 2 sambete libere; ☎0762.771.459/ 0727.127.729

1800. **Sofer.** Scoala particulara angajeaza sofer categoria D, cu experienta, pentru transport scolar; ☎0788.459.373

1801. **Soferi** angajam soferi urgent Uber in conditi avantajoase. Mai multe detali la telefon; ☎0768.265.805

★★★★★★★★★★★★★★★★★★★

1802. **SOFERI DISTRIBUTIE NATIONALA; ☎0752.150.554 HERBARIUMREGIA@YAHOO.COM**

★★★★★★★★★★★★★★★★★★★

1803. **Soferi** Firma de transport angajeaza soferi profesionisti pentru distributie, camion 10 tone. Salariul atractiv, decontam transportul. Locatie garaj autostrada A1 Pitesti km 13-23. ☎0761.675.745 mircea.rapid@gmail.com

1804. **Soferi** Amazon UK. Fast Despatch Logistic recruteaza soferi cat. B pentru Amazon UK. Pentru mai multe informatii, va rugam sa ne contactati la numarul 00447407072844

LOCURI DE MUNCĂ

1821. **Soferi** taxi cu atestat, Logan 0 km, dispecerat Cristaxi, la 24 h, **130 L;** ☎0744.377.851

1822. **Soferi** tir frigo curse tur-retur/ comunitate/ garaj. Angajam soferi profesionisti TIR cu experinta pe dube frigo. Domiciliul Bucuresti sau imprejurimi pentru curse turretur. Tari tranzitate Austria, Germania, Danemarca, Belgia, Olanda, Anglia, etc. Se ofera salariu pe tara, diurna. Angajam soferi profesionisti TIR cu experinta pe dube frigo. Domiciliul Bucuresti sau imprejurimi pentru comunitate, Timp de lucru flexibil. Se ofera salariu pe tara, diurna. Angajam sofer garaj de servire parc auto in tara, salariu motivant. Cerinte: documente necesare pentru a putea efectua transporturi internationale permis de conducere, atestat sofer profesionist, carte de identitate valabile, experienta in transporturi frigorifice pe rute internationale, cunoasterea aplicatiei de GPS si capacitatea de a se orienta in spatiu, persoana sociabila, responsabila, atenta la detalii, ordonata. Responsabilitati: cunoasterea si respectarea programului de lucru pentru un sofer profesionist, respectarea termenelor de livrare impuse de clienti, vigilienta si atentia sporita la verificarea documentelor la incarcare/ descarcare, urmarirea temperaturii marfii pe parcursul realizarii transportului. ☎0722.536.909 alin.iancu@denis-spedition.ro

1823. **Soferi** Uber pentru firma cu licenta modele variate, cuprinse intre 2009-2018.Sisteme de lucru multiple. Comision 10%, fara alte costuri suplimentare. Contract de munca+ service propriu. Toate masinile au instalatie GPL **70 L;** ☎0728.729.687

1824. **Soferi** Uber, firma colaboratoare Uber, recruteaza soferi. Iti doresti sa ai un venit mai mare fara prea mult efort? Te asteptam pentru mai multe detalii la tel. ☎0722.513.354 lidia_georgiana_grosu@yahoo.com

1825. **Soferi** Uber, Varsta minima 40ani. Firma serioasa angajam soferi Uber sau Taxify pe masini Chevrolet Aveo pe gaz. Bonusuri pt performanta. Plata saptamanal. Pt mai multe informatii va rugam sa ne contactati telefonic; **4.000 L;** ☎0722.609.073

1826. **Soferi** Uber, Bolt cu sau fara masina, firma partenera Uber, Bolt cauta soferi pentru colaborare, program flexibil (lucrezi cat vrei, cand vrei), plata saptamanal, castiguri intre 3000 si 6000 lunar, conditii foarte bune, **5.000 L;** ☎0733.967.499 romeo.zamfir@yahoo.com

1827. **Soferi** Uber, Bolt, Clever, masinile sunt 2009, full, cu gpl, recent inmatriculate, ofer si cer seriozitate. ☎0784.733.546 Mbebe37@gmail.com

1828. **Soferi** Uber, masini noi firma cu experienta in domeniul transportului de persoane ce detine autorizatie de transport, angajeaza soferi categoria B, ce au minim 2 ani experienta ca sofer. Plan 60 Lei/zi, masini cu gpl **60 L;** ☎0721.145.906

1829. **Soferi** Uber, Taxify, varsta minima 40 ani. Angajam soferi pentru Uber sau Taxify. Plati saptamanale si bonusuri pentru performante. Pt mai multe informatii nu ezitati sa ne contactati, **4.000 L;** ☎0722.609.073

1830. **Soferi,** angajam pentru transport marfa, mobila, pe autoutilitare de 3,5t, va asteptam, pt. mai multe detalii sunati la numarul de telefon ☎0784.703.703

1831. **Soferi,** firma de catering cu sediul in Popesti-Leordeni angajeaza soferi pentru program full-time. Program 5 zile lucratoare cu 2 zile libere. Salariu atractiv. Va rog sa ne contactati telefonic pentru detalii ☎0766.491.797 office@royalcatering.ro

1832. **Soferi, vanzatoare, recepţionere, calcatorese, masinisti, fochisti, muncitori necalificati pentru zonele Obor, Pantelimon, Ştefan cel Mare, Apaca, Aurel Vlaicu. Conditii excelente. ☎0755.200.031**

1833. **Soferi.** Companie cu renume in transportul pacientilor dializati angajeaza soferi cu experienta minim 3 ani, in vederea transportului pacientilor dializati din Bucuresti, cat si din imprejurimi. Plata salariilor la timp, contract de munca integral, sarbatori legale platite dublu, servicii medicale, stabilitatea locului de munca; ☎0758.083.932

1834. **Soferi/soferite** Angajam soferi/soferite pe masini hibrid, pentru brokeri imobiliari, cu castig 50% din profit ☎0773.886.826 importautosua.ro@gmail.com

1835. **Sortator** haine in depozit angajam in domeniul fashion, cautam persoane pentru depozit, activitatea principala de desfacere, sortare. Program I-v 08-16, contract pe o perioada nedeterminata, bonusuri; ☎0720.496.638 cv@ilikeoutlet.ro

1836. **Sortatori** cutii medicamente pe paleti, angajam urgent pentru depozit sector 6. Salariu net 1.500 Ron, tichete13 Ron/zi, bonus 300 Ron, transport asigurat Pacii. Program 8 ore L-V/ 2 schimburi. Cerinte 8 clase, cazier curat **1.800 L;** ☎0749.608.510

1837. **SOS** Satele Copiilor angajeaza Fochist suntem in cautarea unui coleg care sa ne ajute cu supravegherea si mentinerea in stare de functionare a tuturor utilajelor si instalatiilor din dotarea satului SOS. ☎0269.561.816

1838. **Spalare** vase Bistro Militari, cu experienta minima in sistem restaurant/bucatarie, persoana la vase. Program luni-vineri 07-15, sambata-dum inchis. Zona Militari. Pachet salarial 2000 lei/net, commision+bonificatii incluse. **2.100 L;** ☎0737.565.407

1839. **Spalator** auto cu experienta, aspect ingrijit. Salariu 1.500 lei, 2 libere pe saptamana, spalatoria se afla in zona Brancoveanu, vestiar, dus. Ofer comision la tot fara int-ext si bonusuri, posibilitate de cazare. **1.500 L;** ☎0727.840.510 sava.matei13@yahoo.com

1840. **Spalator** auto Spalatoria La Gill SRL sector 5, angajeaza muncitori, unu sau doi, calificati sau necalificati cu salariu minim pe economie plus comision, cu cazare gratuita, dus si aragaz, masina de spalat, frigider. ☎0744.657.330 monicajitea67@yahoo.com

1841. **Spalator** auto cu experienta si vulcanizator, salariu atractiv plus comision 20%, zona Salajan, Statuie Nicolae Grigorescu, Spalatoria Auto Smart. ☎0766.309.126

1842. **Spalator** auto cu experienta, masa, cazare contract munca 8 h, comision servicii 2 Lei/m covoare, 150 Lei tapiterie minim, degresari, vad foarte bun, venituri totale peste 1.000 euro, program 8-19, sector 6 **2.000 L;** ☎0722.236.776

1843. **Spalator** auto cu sau fara experienta, zona Calea Vitan (vis a vis de pompieri) pe langa Mall Vitan. 2 libere pe saptamana, program 9:00 - 19:00, duminica liber; Salariu 1500 lei. **1.500 L;** ☎+40724582715/ +40724582715 gabiluciano09@yahoo.com

1844. **Spalator** auto sector 2 zona Pantelomon, Fundeni. Program 08:00-22:00 trei zile se lucreaza, trei zile liber. Cerinte: aspect ingrijit, seriozitate. Salariu 1.900 net, tips **1.900 L;** ☎0772.201.142

1845. **Spalator** auto, angajez, salariu 2500 lei, **2.500 L;** ☎0724.337.072/ 021.423.10.75

1846. **Spalator auto, oferta avantajoasa: 50 lei/zi, 50% comision la spalare, zona Giulesti-Stadion Rapid; ☎0724.331.048**

1847. **Spalator** auto, pentru spalatorie auto zona Dorobanti, program atractiv, castiguri adiacente interesante, salariu 2080+bonus masini spalate. ☎0740.210.836

1848. **Spalator** auto, sector 2, Barbu Vacarescu, Spalatoria Perfect Car Cleaning, angajeaza spalator auto calificat sau necalificat, salariu fix 2000, plus comision 30%, str. Gheorghe Titeica, Nr. 174, Bucuresti. www.perfectcarcleaning.ro; **2.000 L;** ☎0748.947.644 contact@perfectcarcleaning.ro

1849. **Spalator** de vase si femeie de ser - urgent restaurant situat in zona Arcul de Triumf angajam urgent: spalatori de vase, femeie de serviciu. Oferta salariala: 2000 de lei net. Program de lucru: 8 ore. **2.000 L;** ☎0739.856.061 daniela.tudosa84@gmail.com

1850. **Spalator** la vase pentru restaurant cantina program fix de luni pana vineri de la 06:30 la 16:00,zona statia de metrou Petrache Poenaru (fosta Semanatoarea) sector 6. Salariu atractiv ☎0723.577.212

1851. **Spalator la vase, la restaurant, part time sau full time; ☎0725.498.366**

1852. **Spalator** vase pentru locatiile noastre din Vitan si Promenada, ☎0725.132.133 recrutare@personnel.com.ro

1853. **Spalator** vase (2 posturi) ospatar (2 posturi) pt. restaurant chinezesc. Zona Pache Protopopescu+ Pipera nr. 48 E; ☎0760.626.076

1854. **Spalator** vase firma catering firma de catering BucatepeRoate SRL, angajeaza o persoana pentru: spalat vasela din ceramica si tacamuri utilizand masina de spalat vase, tavi si oale de inox, gastronoame de inox, tigai etc. **1.900 L;** ☎0739.434.036 birou@bucateperoate.ro

1855. **Spalator** vase pentru cofetaria Alice, spala, degreseaza, dezinfecteaza vasele si ustensilele folosite in productie. Asigura si mentine curatenia in spatiile de productie. Program in ture L-D, 8 h/zi, 2 libere/ saptamana **2.150 L;** ☎0741.037.366 resurseumane@cofetariaalice.ro

1856. **Spalator** vase, cautam persoana pt spalat vase intr o cafenea, locatie mall Vitan. Program 8 h/zi, 2 libere pe saptamana. Detalii dupa ora 10. ☎0761.200.141

1857. **Spalator** vase, pentru restaurant situat central in Bucuresti, program 8 ore/zi, venit lunar 2.200 Lei compus din salariu si tips. Asiguram masa si transportul. Sunati intre orele 10.00- 20.00. **2.200 L;** ☎0731.470.850

1858. **Spalatori** auto pentru spalatoria Ozana ☎0766.957.964

1859. **Spalatori** auto pentru spalatorie auto zona Grozavesti, Bucuresti, sector 6, baieti, fete de preferat cu experienta, oferim salariu 1500 net plus comisioane, cazare, mai multe detalii la telefon, 3 zile/luna liber **1.500 L;** ☎0772.293.844/ 0725.251.135

1860. **Spalatori** auto cu experienta carte de munca, salariu 2.200 lei brut, plus comisioane la polish si tapiterie, program de lucru: luni - sambata (3 zile munca, 1 libera). Solicitam seriozitate. Bd. Ferdinand, nr. 79, sector 2, ☎0748.218.318

1861. **Spalatori** auto cu experienta, in zona centrala, vad format de 8 ani, cu experienta, aspect fizic decent, fara cazier, seriosi, conditii de munca decente, echipament lucru, cu plata la zi sau salariu lunar. **1.800 L;** ☎0722.857.660 Malutiservcompany@yahoo.com

1862. **Spalatori** auto cu experienta, sector 6, Bucuresti. Oferim cazare si salariu fix + comision la fiecare masina; ☎0744.377.851

1863. **Spalatori** auto fete si baieti cu sau fara experienta pentru spalatorie de lux in centrul Bucurestiului, Sos. Mihai Bravu, rampe incalzite. Oferim salariul atractiv cat bonusuri consistente ☎0767.488.406

1864. **Spalatori** auto Mr Wash, cautam personal pentru spalarea, curatarea interiorului si cosmetizarea autovehiculelor pentru masinile noi ce trebuie livrate, expuse sau, curatate (clienti din exterior). Interviu la: ☎0723.557.991 jeni.ulmeanu@autoerebus.ro

1865. **Spalatori** auto, baieti/fete, zona Piata Victoriei vad format, salariu intre 1000-2000 lei in functie de performanta. Comision la degresari si tapiterie, ofer carte de munca. Rog seriozitate. **2.000 L;** ☎0723.177.850/ 0730.719.531 marianniculae68@yahoo.com

1866. **Spalatori** vase si ajutori bucatar pentru restaurantul La Mama Barbu Vacarescu, cautam persoane serioase, care vor sa munceasca. Oferim seriozitate si mediu de lucru placut. Proba de lucru 6 ore. Suna pt mai multe informatii. ☎0729.526.262 androne.adrian@lamama.ro

1867. **Spalatoria** auto Flipper angajeaza salariu 1400 lei plus comisioane, program flexibil si contract de munca. Primiti comisioane de 30% la toate pachetele pe langa salariul lunar, Sector 6. Dorim un minim de experienta! **1.400 L;** ☎0726.014.320/ 0724.183.370 miki_iza2000@yahoo.com

1868. **Spatii** verzi si constructii Femei si barbati pentru firma de intretinere spatii verzi si necalificati constructii. Salarii intre 1800-2500 ron, carte de munca, cazare pentru provincie, ☎0773.761.498

1869. **Stantator,** ajutor stantator, tipografie zona Fundeni angajeaza stantator masinist, ajutor stantator, tipar inalt salariu intre 2200 si 2500 in functie de experienta. **2.500 L;** ☎0722.198.600

1870. **Stivuitorist** cu autorizatie ISCIR, persoane cu indemanare, spirit practic, precizie in executii si atentie la detalii. Detalii la tel. Andreea Mocanu. ☎0722.988.918 adina.vladau@hrtime.ro

1871. **Stivuitorist** pentru depozit la firma Zarea. Interviuri zilnic orele 10-16 la sediul din B-dul Bucurestii Noi nr. 176, sector 1. Transport: metrou statia Parc Bazilescu si autobuz 697 sau 112; ☎021.667.00.20 office@zarea.ro

1872. **Stivuitorist** cu atestat ISCIR. urgent pentru depozit, salariu 2.500 Lei net. Program luni - vineri, 8h/zi locatie km 23. Se cer minim 8 clase, atestat ISCIR, disponibilitate de a lucra la inaltime **2.500 L;** ☎0770.334.947

1873. **Stivuitorist** cu ISCIR in depozit electronice salariu 2.200 Lei net, tichete. Program luni-vineri09.30-18.00 si 12.00-20.00. Locatie km 23. Pentru detalii sunati la telefon **2.500 L;** ☎0725.494.404

1874. **Stivuitorist** in depozit de electronice salariu 2.200 Lei net, bonuri de masa 300 Lei, 100 Lei pentru naveta sau transport asigurat. Program luni-vineri 8 h/zi in 2 schimburi, locatie km 23 **2.200 L;** ☎0728.210.377

1875. **Stivuitorist** in depozit de produse electronice salariu 2.200 Lei net, bonurie de masa 300 Lei, 100 Lei pentru naveta sau transport asigurat. Program luni-vineri 8 h/zi in 2 schimburi, locatie km 23 **2.500 L;** ☎0728.210.377

1876. **Stivuitorist,** cautam: persoane harnice si dinamice, cu atitudine responsabila, seriozitate, comportament agreabil fata de clienti si colegi, persoane fara fapte inscrise in cazier ☎0742.144.747

1877. **Stivuitorist,** producator de semipreparate din carne. Cerinte: studii medii, autorizatie ISCIR, experienta 2 ani, disponibilitate ture. Detalii la tel. 0799 933 172 sau e-mail eugenia.enescu@convenience.ro ☎0799.933.172 eugenia.enescu@convenience.ro

1878. **Stivuitorist,** cu atestat ISCIR pentru un depozit cu produse alimentare. Transportul este asigurat. Salariul este 3.000 Lei, dupa perioada de proba se dau tichete. Depozitul este in zona Afumati ☎0729.699.825

1879. **Stivuitoristi** cu experienta pentru stivuitoare electrice si diesel. Depozitul este in comuna Jilava, judetul Ilfov. Pentru cei din provincie se asigura cazare sau transport.salariu atractiv . ☎0734.025.012

1880. **Stivuitoristi** depozit produse Pharma. Salariu net 2.500 Lei, tichete. Program 08.30-17.00. L-V. Locatie str. Rudeni cu asigurare transport de la Grozavesti. Detalii la telefon **2.750 L;** ☎0737.814.574 resurseumane.cosmin@gmail.com

1881. **Stivuitoristi** depozit farmaceutice Angajam Stivuitoristi pentru Depozit. Salariu Net: 2500 Lei+tichete. Program: schimbul 1, 08:30-17.00. Locatie: Str Rudeni, cu asigurare tranport de la Grozavesti, Sector 6. **2.500 L;** ☎0737.814.574 resurseumane.cosmin@gmail.com

1882. **Stivuitoristi** si manipulanti de marfa. Angajam stivuitoristi si manipulanti de marfa- depozit Sos. Berceni. Pentru detalii sunati la tel. sau trimiteti CV la email; ☎021.407.52.35 resurse.umane@ramadanorth.ro

1883. **Strungar pentru atelier strungarie; ☎0721.946.922**

1884. **Strungar universal, atelier B-dul Timisoarea nr. 100, sector 6, Bucuresti. ☎0766.229.614**

1885. **Sudor** pentru constructii de hale metalice, structuri metalice, garaje, **4.000 L;** ☎0738.343.908 marius_cristian1980@yahoo.com

1886. **Sudor argon, lacatusi, slefuitor pentru confectii balustrade inox angajeaza firma din Bucuresti. ☎0762.584.457**

1887. **Sudor** electric gaz/instalator gaze, se ofera contract de munca, masina serviciu (Dokker). Salariu intre 3500-4000 Ron, **4.000 L;** ☎0761.115.116 dsf.project.retele@gmail.com

1888. **Sudor** instalatii gaze naturale, SC Mga Construct SRL angajeaza sudor cu experienta. Activitatea se desfasoara doar in Bucuresti si Ilfov. ☎0722.738.170 mgaconstructsrl@yahoo.com

1889. **Sudor** MIG-MAG si TIG RSQ one SRL produce carenaje pentru masininunelte, cu cerinte tehnice si estetice deosebite. Pentru punctul de lucru din Buftea, angajam doi sudori calificati MIG/MAG si TIG (barbat / femeie), cu experienta in montajul si sudarea tablelor subtiri. Conditii de lucru impecabile, remuneratie atractiva, programe de pregatire profesionala. Langa gara Buftea, acces facil cu trenul din Bucuresti, Ploiesti, Campina. Trimiteti CV-ul la email sau sunati la tel. ☎0731.355.150 info@rsq-one.com

1890. **Sudor** si lacatus confectii metalice usoare, pentru atelier confectii metalice in zona Bucurestii Noi. Salariu motivant, tichete masa, prime de sarbatori, program L-V 07-16; **3.000 L;** ☎+40736269513/ +40736269513 mitmetall@yahoo.com

1891. **Sudor** tig otel inox aluminiu, producator confectii metalice angajam sudor tig pentru confectii metalice inox si aluminiu. Firma infiintata in 1992 cu peste 25 de ani de activitate. Punctul de lucru se afla in Popesti Leordeni. ☎0744.654.339 raduiulianghita@yahoo.com

1892. **Sudor,** frezor, lacatus mecanic ne marim echipa si cautam, sudor, frezor, lacatus mecanic. Candidatul ideal: experienta pe un post similar minim 3-5 ani, abilitatea de a citi un desen tehnic, capacitatea de a lucra in echipaCandidatul ideal:experienta pe un post similar minim 3-5 aniabilitatea de a citi un desen tehnicocapacitatea de a lucra in echipa (colectiv interdisciplinar) ☎0748.664.922 office@masina-engineering.com

1893. **Sudor,** instalator gaze, firma autorizata ANRE angajeaza sudor-instalator gaze cu experienta pentru: executie, verificari si revizii instalatii gaze naturale. Oferim: salariu atractiv, masina, telefon ☎0741.765.935 contact@proconstructo.ro

1894. **Sudor,** lacatus, pentru reprezentanta service camioane si remorci, cu experienta, venituri lunare 2000-3000 lei, conditii bune de lucru, Bd. Preciziei nr. 11, sector 6, metrou Industriilor, **3.000 L;** ☎0749.102.523/ 0749.102.608 resurseumane@edparts.ro

1895. **Sudor,** slefuitor, lacatus Esti o persoana care iti cauti de lucru in cadrul unei firme unde sa fii respectat, suna-ne daca iti doresti stabilitate financiara pentru tine si familia ta ☎0752.539.138 alin.crintea@gmail.com

1896. **Sudori** 3500/luna. Angajam cu contract de munca, sudori Mig-Mag, pentru lucrari de intretinere si confectii metalice noi la fabrica din loc. Sindrilita, jud. If. Se cere seriozitate, experienta. Asiguram cazare + 2 mese. **3.500 L;** ☎0725.333.503

1897. **Sudori** cu experienta pentru realizarea somierelor (munca usoara) in fabrica de mobila cu sediul in Bucuresti, zona Cora Rahova, **2.000 L;** ☎0741.252.523 stillmob2017@gmail.com

1898. **Sudori** electric Mig/Mag, tamplari, lacatusi, muncitori calificati si necalificati pentru firma confectii metalice usoare zona metrou Preciziei ☎0721.153.382/ 0787.626.675 micsam.servicecenter@yahoo.com

1899. **Sudori** in argon, urgent, efectueaza lucrari de sudura in argon a structurilor si subansamblelor metalice realizeaza operatii de sudura ale echipamentelor industriale produse de societate (tancuri de stocare, vase, etc). **4.000 L;** ☎0752.090.192 daniela.stefan@valmix.ro

1900. **Sudori,** lacatusi, vopsitori industrial, ?ofer. Acceptam pensionari. Salariu 3.000-6.000 Ron brut. ☎0788.686.265

1901. **Sudori,** lacatusi confectii metalice, firma de constructii din Bucuresti angajeaza sudori si lacatusi confectii metalice. Oferim si cazare pentru persoanele din provincie. Salarii atractive: 160 lei/zi. **3.800 L;** ☎0744.755.507 raluca.trufica@axatc.ro

1902. **Sudori,** lacatusi, muncitori necalificati Companie confectii metalice angajeaza sudori, lacatusi si muncitori necalificati. Se lucreaza in atelier si pe santiere in Giurgiu si Bucuresti. Salarii foarte bune. Se cere seriozitate si corectitudine. ☎0730.466.836 alexandramineea@yahoo.com

1903. **Sudori,** lacatusi, tehnicieni firme luminoase, bd. Timisoara zona Moinesti, fabrica reclame 20 ani vechime cauta persoane muncitoare, fara bautura/ injuraturi, lacatusi, sudori, tehnicieni, muncitori necalificati, conditii excelente, 2.500-4.000 Ron net **3.500 L;** ☎0720.708.090

1904. **Sudori,** lacatusi, vopsitori calificati si necalificati pentru atelier confectii si constructii metalice in zona Baneasa-Otopeni.Experienta in montaj confectii metalice constituie un avantaj. Salariu motivant si bonusuri, intre 2.000-3.500 Lei ☎0721.617.118 contact@metalcomplex.ro

1905. **Super** ospatar Tanar si nelinistit, intr-o echipa dinamica si stabila, cu beneficii multiple si un pachet salarial foarte bun. Contact tel. sau email: office@curteaberarilor ☎0735.861.681/ 0735.861.682 office@curteaberarilor.com

1906. **Supervizor cu experienta pentru activitati de curatenie profesionala: contract nedeterminat, pachet salarial (salariu + tichete de masa + alte beneficii). ☎0735.883.335**

1907. **Supraveghetor** santier, desenator firma producatoare de compartimentari din sticla, angajam supreveghetor si/sau desenator. Elaborare desene tehnice pentru comenzi, montaj si supraveghere echipe montaj. Cunostinte minime de autocad. **3.000 L;** ☎0786.124.787 virgil@infinitydivisions.ro

1908. **Taietor** ghilotina pentru tipografie, tipografie in zona Baicului angajeaza taietor ghilotina cu experienta. Oferim contract de munca, bonuri, prime, program 8 ore de luni pana vineri. **3.000 L;** ☎0726.125.910 hr@demedia.ro

1909. **Talpuitor** manual cu experienta pt. atelier incaltaminte. Salariu si conditii foarte bune; ☎0722.655.749

1910. **Talpuitor** manual incaltaminte responsabilitati: pregatirea si executarea operatiilor de talpuire a incaltamintei, controlul calitatii incaltamintei talpuite, intretinerea utilajelor specifice operatiilor de talpuire ☎0726.157.902 cristina.stoica@ortopedica.ro

1911. **TAMPLAR cu experienta, PAL melaminat, atelier zona Clinceni, angajez; ☎0724.238.773**

1912. **Tamplar** pentru activitate productie si montaj mobilier la comanda. Posibilitate promovare functie sef atelier. Se ofera salariu foarte bun, in functie si de competenta, 2.500 - 3.000 ron; ☎0721.238.957 office@mobiladebucatarie.eu

1913. **Tamplar** experimentat sau cu minim 1 an experienta Fabrica in zona Vitan. Salariul: 2500-4000 lei net (in mana) in functie de experienta. Program de lucru: 8:00-17:00 ☎0734.667.426/ 031.069.96.29 cristina.spataru@morgansol.ro

1914. **Tamplar** montator mobilier pal, conditii avantajoase, 3.500-4.000 lei net, sector 5, 8-17.30; ☎0762.771.459/ 0727.127.729

1915. **Tamplar,** fabrica de mobilier tapitat angajeaza tamplar (www.denizzi.ro). Fabrica se afla in incinta Faur. ☎0737.006.760 alina.florescu@denizzi.ro

1916. **Tamplari** universali, circularisti cu experienta in pal melaminat, si lemn masiv.Loc de munca in Bucuresti sector 3, relatii la telefon, ☎0725.200.202

1917. **Tamplari,** chiar si incepatori, doritori sa invete, pentru firma mobila, carte de munca, program 8 ore conditii foarte bune, salarii incepand de la 2.000 pana la 3.000 in functie de experienta. Atelierul se afla in incinta Faur Republica sector 3 **3.000 L;** ☎0755.704.074 office@mobilauniversal.ro

1918. **TANAR fara experienta pentru atelier productie mobila, zona Clinceni; ☎0724.387.773**

1919. **Tapiter** fabrica de mobilier tapitat angajeaza Tapiter (www.denizzi.ro). Fabrica se afla in incinta Faur. ☎0737.006.760 alina.florescu@denizzi.ro

1920. **Teatrul** de Revista "Constantin Tanase" organizeaza concurs in ziua de 14.11.2019 pentru ocuparea unui post vacant de pompier din cadrul Serviciului Administrativ. Conditiile privind ocuparea posturilor si bibliografia se vor afisa la sediul teatrului, pe site-ul www.teatrultanase.ro si pe portalul posturi.gov.ro. Dosarele se pot depune pana in data de 04.11.2019 ora 14,00 la Compartimentul Resurse Umane. Relatii la sediul teatrului din Calea Victoriei nr. 33, tel.: ☎021.314.19.79

1921. **Tehnician** centrale termice, gaze Firma autorizata ANRE si ISCIR cauta tehnician pentru verificari-revizii si reparatiere avarii centrale termice si instalatii gaze (remedieri, mentenanta). Oferim: salariu atractiv, masina, telefon. ☎0741.765.935 contact@proconstructo.ro

1922. **Tehnician** curatare tubulatura, program si salariu atractiv. Permis de conducere obligatoriu; ☎0744.950.972

1923. **Tehnician** echipamente Horeca Angajam tehnician echipamente Horeca pentru lant de restaurante din Bucuresti si Constanta. Salariu motivant, program flexibil, masina de serviciu, prime de sarbatori, masa in restaurant. ☎0721.332.629

1924. **Tehnician electromecanic pentru hotel 4 stele din Bucuresti. Salariu net. 2.600 lei+ tichete de masa de 15 lei/zi. Program 8 ore/zi, contract de munca, libere legale, bonusuri, diverse; ☎0731.100.204**

1925. **Tehnician** electromecanic, usi automate, pentru societate din Bucuresti, Sos. Andronache (Colentina), montaj, mentenanta usi tehnice/industriale. Asteptam CV pe e-mail; ☎0740.854.097 personal@hsl.ro

1926. **Tehnician** mentenanta Hotel Paltinis, Jud.Sibiu electrician, instalator, specializare electrica/electronica, electromecanica, experienta intretinere si reparatii instalatii pentru cladiri. ☎0734.899.239 office@castelnor.ro

1927. **Tehnician** mentenanta zona Baneasa Building Support Services, firma specializata in intretinerea si administrarea cladirilor de birouri angajeaza tehnician mentenanta pentru zona Baneasa. Program full-time, salariu atractiv. ☎0752.150.677 andrei.buf@bss.ro

1928. **Tehnician** mentenanta zona Stefanesti Building Support Services, firma specializata in intretinerea si administrarea cladirilor de birouri anagajam tehnician mentenanta, necesar experienta si calificare. Program full-time, bonuri de masa. ☎0752.150.677 andrei.buf@bss.ro

1929. **Tehnician** pentru sisteme de detectie, supraveghere conditii: studii medii de profil electronica, electrotehnica, telecomunicatii sau cunostinte in domeniul electronicii; vechime minimum 1 an în domeniul sistemelor tehnice de alarma impotriva efractiei ☎021.323.54.69 bronec@bronec.ro

1930. **Tehnician** reparatii electrocasnice mari, ucenic Depanero angajeaza tehnician electromecanic/frigotehnist/ucenic. Activitatea se desfasoara la un punct de lucru fix. Detalii la numarul de telefon. ☎0737.362.473 hr@depanero.ro

1931. **Tehnician** scena, colaborator Suntem in cautarea unui bun profesionist, hotarat, integru, implicat si cu putere de munca.Responsabilitati: realizarea sarcinilor stabilite pe scena, montarea si demontarea corecta a elementelor de decor, conform indicatiilor primite resurseumaneocc@gmail.com

1932. **Tehnician** service GSM tehnician servician gsm. Angajez tehnician cu experienta pentru service GSM. Cerinte: experienta in reconditionare LCD-uri, reparatii software si reparatii electronice pe placa.Salariu 3000-5000 lei. Tel 0784554502 ☎0784.554.502 Marian_raducan93@yahoo.com

1933. **Tehnician** service GSM, service GSM Lazar angajeaza tehnician GSM. Cautam un inginer, tehnician GSM cu sau fara experienta mare. Salariu intre 5000 si 7500 brut plus bonusuri. **7.500 L;** ☎0724.317.571 lazarimobiliare@yahoo.com

1934. **Tehnician** service pentru aparate cafea angajam full time, locatie Popesti Leordeni. Nu se cere experienta. Program L-V 8 - 17, personal tanar. Salariu negociabil **2.000 L;** ☎0724.664.097 irina.boscu@gmail.com

1935. **Tehnician** service si teren Electropower Solutii angajeaza, pentru sediul din Bucuresti, tehnician pentru service si garantie aparatura electrica, consultanta si montaj la sediul beneficiarilor. Electropower Solutii importa si distribuie stabilizatoare de tensiune, surse ups, generatoare de curent, panouri fotovoltaice. ☎0751.230.980/ 021.410.09.04 office@electropower.ro

1936. **Tehnician** sisteme alarma SC Daioni Serv Team angajeaza tehnician sisteme alarma, cerinte minima: minim 1 an vechime, atestat tehnician sisteme alarma (constituie avantaj anre), permis de conducere, **2.500 L;** ☎0728.809.585 daioniteam@gmail.com

1937. **Tehnician** sisteme de incendiu SSK angajeaza tehnician cu experienta in sistemele de detectie in caz de incendiu. Carnet categoria B reprezinta un avantaj. Salariu platit la timp fara intarzieri. Salariu net 2300. **2.300 L;** ☎0724.545.093 angajari@ssk.ro

1938. **Tehnician** sisteme de securitate, Experienta dovedita in instalarea si intretinerea sistemelor de securitate. Seriozitate, integritate, profesionalism, dorinta de perfectionare. Atestatul ARTS reprezinta un avantaj. ☎0726.444.494 office@eisol.ro

1939. **Tehnician** sisteme de securitate, instalare sisteme de detectie incendiu, sonorizare, CATV, control acces, cablare structurata. CIM, bonuri de masa, decont transport, ore suplimentare platite, posibilitate cazare. Salariu NET: **3.500 L;** ☎031.437.06.35 angajari@mht-experience.ro

1940. **Tehnolog** industria alimentara laborator de cofetarie situat in apropiere de Piata Sudului, angajam tehnolog cu experinta in industria alimentara, oferim salariu atractiv si bonusuri de performanta; ☎0740.439.062 dul_mi@yahoo.com

1941. **Tencuitori pentru tencuiala manuala, angajare sau colaborare. Pot fi si pensionari. ☎0722.400.497**

1942. **Tenhician** retele comunicatii, tehnician retea internet si televiziune prin cablu. Cerinte: posesor permis conducere cat B, studii medii (bacul nu este obligatoriu), domiciliul in sectorul 5 sau 4 (de preferinta). **2.500 L;** ☎0765.991.010/ 0761.463.095 serviciul13@yahoo.com

1943. **Tineri** fara experienta pentru pozitia de picol, program flexibil, salariu motivant, bonusuri, masa si transport asigurat ☎0731.322.472 nicoleta@stadio.ro

1944. **Tineri,** angajare in vederea calificarii la locul de munca. Angajam: tineri absolventi (10 clase / scoala profesionala/ liceu) pentru munca necalificata (curata ate, etc) in vederea calificarii la locul de munca pentru masini de brodat si cusut industriale; femeie de servicii (firma). Relatii la telefon 021 250 77 66 / email: office@condorstyle.ro ☎021.250.77.66/ 0722.677.717 office@condorstyle.ro

1945. **Tinichigiu** auto cu experienta montator demontator auto sector 3 buc salariu 3500-6000. **6.000 L;** ☎0727.881.911 autototal.complet@gmail.com

1946. **TINICHIGIU** auto. Reprezentanta service camioane si remorci, angajam tinichigi camioane cu experienta, venituri lunare 2.000-4.000 lei, conditii bune de lucru, Bd. Preciziei nr. 11, sector 6, metrou Industriilor, **4.000 L;** ☎0749.102.523/ 0749.102.603 resurseumane@edparts.ro www.edparts.ro

1947. **Tinichigiu** auto Reprezentanta service camioane si remorci, angajam tinichigi camioane cu experienta, venituri lunare 3000--4.500 lei, conditii bune de lucru, Bd. Preciziei nr. 11, sector 6, metrou Industriilor, **4.500 L;** ☎0749.102.523/ 0749.102.608 resurseumane@edparts.ro

1948. **Tinichigiu** auto service auto, situat in zona Cora Pantelimon, angajam tinichigiu auto salariu motivant. Se lucreaza luni-vineri, de la ora 8-17. Pauza de masa 1h /zi. Angajarea se face cu carte de munca. ☎0748.226.901/ 0753.109.263 OFFICE@REVIZIIRAPIDE.RO

1949. **Tinichigiu** auto vopsitor montator auto cu experienta, urgent, sector 3, salariu 4000-5000. **5.000 L;** ☎0743.336.664 autototal.complet@gmail.com

1950. **Tinichigiu** si mecanic auto pentru Honda Nord. Oferim salariu atractiv si conditii de munca excelente ☎0723.262.202

1951. **Tinighigiu** auto, montatori auto cu experienta, salarii atractive, urgent, sector 3 Bucuresti; salarizare 4000- 5000 lei, **5.000 L;** ☎0738.725.588 autototal.complet@gmail.com

1952. **Tiparitor** si taietor pentru tipografie tipografie zona Viilor, angajeaza tipograf tiparitor si taietor ghilotina. Program 8 ore, un singur schimb. ☎0740.102.574/ 0722.210.424

1953. **Trang** Nhung Comert SRL scoate la concurs doua posturi de lucrator comercial; ☎0746.669.999

1954. **Transator** pt. Fox, fabrica de mezeluri. Venit net intre 3.200 si 4.000 net/luna. Program 8 h/zi. Perioada nedeterminata. Zona sector 4. Contactati-ne intre 9-17, de L-V **3.200 L;** ☎0726.718.768

1955. **Transator,** dezosator ciontolitor PUI 3.000 lei net Angajam transatori carne pasare numai cu experienta. Oferim 2.700 lei net in mana plus bonuri de masa in valoare de 300 lei, contract de munca, si bonusuri. Program: Luni - Vineri. De la 07:00 - 17:00. **3.000 L;** ☎0729.779.779

1956. **Tucano** Coffee ajutor cofetar, patiser, cu/ fara experienta. Angajam femeie de serviciu,persoana la depozit ☎0724.643.421 catering@tucanocoffee.com

1957. **Ucenic** tamplar mobilier, o persoana care doreste sa se califice in meseria de tamplar, montaj mobilier. ☎0721.238.957 office@mobiladebucatarie.eu

SSG SECURITY

ANGAJEAZĂ: AGENŢI SECURITATE AGENŢI INTERVENŢIE ŞEF TURĂ • DISPECERI

Bonusuri de performanţă, prime

SALARIZARE CUPRINSĂ ÎNTRE 1800-2800 LEI

0725.500.510; 0732.830.207

1958. **Unitatea** Militara 02547 Bucuresti din Ministerul Apararii Nationale, organizeaza concurs in vederea ocuparii unui post vacant de executie de personal civil contractual: - un post de referent de specialitate debutant/ studii superioare; - inginer instalatii, specialitatea instalatii pentru constructii sau inginer de constructii specialitatea constructii civile, industriale si agricole; - un post de economist debutant/ studii superioare economice. 15.11.2019, ora 9,00 - proba scrisa; - 21.11.2019, ora 9,00 - interviul; - data limita de depunere a dosarelor: 8.11.2019, ora 15,00. Depunerea dosarelor si organizarea concursului se vor face la sediul U.M. 02547 Bucuresti, str. Slt. Constantin Godeanu nr. 121-129, sector 1, Bucuresti, unde vor fi afisate si detaliile organizatorice necesare. Date de contact ale secretariatului, la tel.: ☎021.667.20.98

1959. **Uverturii** sector 6, Bucuresti Dezolt

LOCURI DE MUNCĂ

2003. **Vanzatoare** pentru magazin articole copii, in complex Obor, experienta, seriozitate, program 10-18, salariu 1.200 Lei + 2% comision vanzare ☎0728.875.931

2004. **Vanzatoare** pentru magazin market Ne marim echipa, program non stop in ture 2 zile de zi, 2 zile de noapte, 2 zile libere. Magazinul se afla pe Soseaua Giurgiului.Ofer salariu motivat si contract de munca. Rog seriozitate; **2.200 L;** ☎0770.958.904/ 0767.041.109 topdinamic@yahoo.com

2005. **Vanzatoare** pentru minimarket in sectorul 3, angajez cu carte de munca, salariu brut 2.900 lei; ☎0762.605.085

2006. **Vanzatoare** pt. IDM Basarab angajez vanzatoare cu sau fara experienta pentru centrul comercial IDM Basarab. Magazin de incaltaminte de cca 20 de ani in industrie.Detalii la nr. afisat. ☎0765.608.624

2007. **Vanzatoare** raion mezeluri, aprozar Angajam vanzatoare cu experienta, raion mezeluri/aprozar. Zona Vitan. Pt mai multe detalii sunati la nr. **2.000 L;** ☎0761.104.250

2008. **Vanzatoare** sau vanzator pentru covrigarie patiserie zona Universitate, program flexibil, salariu atractiv ☎0726.603.703 dragos77ro@gmail.com

2009. **Vanzatoare** sector 5 Angajez baieti/fete magazin alimentar, Strada Pucheni, sector 5. Salariu atractiv, program flexibil. ☎0734.586.992

2010. **Vanzatoare** si casiera cu sau fara experienta, zona Unirii. Cautam persoana serioasa, responsabila, rapida, adaptabila la lucrul in echipa pentru magazin haine si imbracaminte ☎0786.302.750 uniri2@meishop.ro

2011. **Vanzatoare** si modelatoare covrigi, cu experienta pentru covrigarie ☎0735.162.695 omahmut53@gmail.com

2012. **Vanzatoare,** angajeaza fete pt. vanzare cu program de lucru in 2 schimburi 06.30-18.30 si 10.00-22.00, cu 2 weekenduri libere si 2 wenkenduri 06.30-22.00 si 07.00-22.00 si o zi libera in cursul fiecarei saptamani **3.000 L;** ☎0746.141.181/ 0761.677.252 magazinmaximuniversal@gmail.com

2013. **Vanzatoare,** pt cofetarie in mall Afi Cotroceni, fata/d-na nefumatoare, serioasa, program de 8 h/zi, 5 zile/sapt, in ture. Salariu: 1.600 lei net+300 lei bonuri de masa+bonus vanzare+decontare transport. **2.200 L;** ☎0720.682.997

2014. **Vanzatoare,** responsabila pentru noua locatie Covrigelul din Auchan Titan. Program doua zile cu doua sau discutam la locatie. Salariu atractiv plus bonus si bani de masa zilnic. **2.500 L;** ☎0736.033.867

2015. **Vanzatoare,** femeie de serviciu, referent, sofer angajez vanzatoare, femeie de serviciu, referent, sofer, program full time, zona Baneasa, relatii la tel; ☎0740.315.176 rmihaiconstantin@yahoo.com

2016. **Vanzatoare,** lucrator bucatarie Luca Afi Cotroceni Simigeria Luca angajeaza: vanzatoare salariu fix plus bonuri de masa program 8 ore, 2.300 Lei si lucrator bucatarie salariu fix plus bonuri de masa, 2.200 Lei. Tel. Daniela 0771125842, Alin, 0744783217 ☎0771.125.842/ 0744.783.217 recrutare@simigerialuca.ro

2017. **Vanzatoare,** lucrator bucatarie Luca Victoriei, Simigeria Luca angajeaza: vanzatoare salariu fix plus bonuri de masa program 8 ore, 2300 lei si lucrator bucatarie salariu fix plus bonuri de masa-2200 lei. Oana 0724.630.475/ Alin 0744.783.217 ☎0724.630.475/ 0744.783.217 recrutare@simigerialuca.ro

2018. **Vanzatoare,** lucrator comercial pentru magazin alimentar, salariul 2.080, program 8 ore sau 1 zi da, o zi nu, in Colentina; ☎0766.343.348

2019. **Vanzatoare,** lucrator comercial, pentru magazin alimentar, str. Valea Lunga sector 6. Oferim CM, spor de weekend, repaus saptamanal, conditii bune de munca, salariu negociabil; ☎0724.551.317

2020. **Vanzatoare,** magazin alimentar vanzatoare minimarket zona Berzei Gara de nord piata Matache. Se lucreaza 15 zile pe luna; 2 zile la munca, 2 libere, program 09-22. Salariu in mana 2500 lei. Contract munca. Seriozitate, experienta. **2.500 L;** ☎0760.064.046 aioan.mail@gmail.com

2021. **Vanzatoare,** modelatoare covrigarie angajam vanzatoare si modelatoare covrigi Locatie Aparatorii Patriei. Se ofera contract de munca si salariu foarte bun. Rog seriozitate. **400 €;** ☎0722.848.630/ 0734.046.120

2022. **Vanzatoare,** modelator in zona Universitate Simigeria Luca Universitate angajeaza: vanzatoare, salariu fix plus bonuri de masa si program 8 ore - 2300 lei, lucrator bucatarie, salariu fix plus bonuri de masa 2200 lei, Oana ☎0724.630.475 recrutare@simigerialuca.ro

2023. **Vanzatoare,** modelator, ajutor pizzer Piata Vitan simigeria Luca Piata Vitan angajeaza vanzatoare, modelator, ajutor pizzer. Oferim salariu 2200 - 2300 lei si program flexibil. Pentru mai multe detalii, va rugam sa ne contactati. Alin. ☎0744.783.217/ 0723.059.813 recrutare@simigerialuca.ro

2024. **Vanzatoare,** modelator, Luca Pantelimon, Delfinului Simigeria Luca angajeaza: vanzatoare salariu fix plus bonuri de masa program 8 ore 2300 lei si lucrator bucatarie salariu fix plus bonuri de masa-2200 lei. Oana 0724630475 / Alin 0744783217 ☎0724.630.475/ 0744.783.217 recrutare@simigerialuca.ro

2025. **Vanzatoare,** modelator, ospatar in zona Militari Simigeria Luca Lujerului angajeaza: vanzatoare salariu fix plus bonuri de masa program 8 ore, 2300 lei. Lucrator bucatarie salariu fix plus bonuri de masa 2200 lei. Dan 0766576019 / Alin 0744783217 ☎0766.576.019/ 0744.783.217

2026. **Vanzatoare,** Sun Plaza Cel mai dulce stand din Sun Plaza angajeaza vanzatoare. Program 2/2 zile (3-4 zile libere pe saptamana). Asteptam cv -ul tau pe Whatsaap sau direct la noi la stand **1.500 L;** ☎0785.019.468 vulcancristina2010@yahoo.com

2027. **Vanzatoare,** vanzator chiosc Gara de Nord, produse alimentare preambalate, program o zi lucrata/ 2 zile libere, salariu 2.500 lei (inclusiv tichete de masa). Rog seriozitate. ☎0722.496.956

2028. **Vanzatoare,** vanzator magazin alimentar sector 4, bacania Gabriela angajeaza 2 vanzatoare cu experienta in domeniul alimentar pentru un magazin nou deschis in sectorul 4. Salariul este 2400 bani in mana + CM. **2.400 L;** ☎0726.197.179/ 0723.518.451 angajarinimarket@gmail.com

2029. **Vanzatoare.** Magazin alimentar angajez vanzatoare cu/fara experienta progam de la 6/22 in 2 schimburi sau 1 zi la munca si 1 libera. Salariu motivant, carte de munca, libere, **2.000 L;** ☎0761.141.992

2030. **Vanzatoare/ casiera magazin alimentar, zona Sincai, sector 4, program flexibil, 2.000 L; ☎0722.610.904**

2031. **Vanzator** pt insula accesorii GSM sector 1 si 4 Program 6h/zi luni-vineri, 1 wk full (12h), 1 wk liber, salariu 1800-2300 lei, rog seriozitate.Pentru detalii, Alina 0736043470. **2.300 L;** ☎0736.043.470 alina.toma@contakt.ro

2032. **Vanzator** sau lucrator comercial, fara limita de varsta, magazin alimentar, produse preambalate. Sector 2, salariu atractiv, CM, program lejer, concediu odihna in august; ☎0745.027.503

2033. **Vanzator,** vanzatoare pentru magazin alimentar zona Titan. Cerinte: seriozitate, corectitudine, punctualitate, experienta pe casa de marcat, program 8 ore in 3 ture, veniturl peste 2.000 Lei **2.000 L;** ☎0732.408.999/ 0722.811.888 hermineanualexandru@gmail.com

2034. **Vanzator,** vanzatoare pt. mini market situat in zona Brezoianu (Cismigiu), atat pt. tura de zi cat si pt. tura de noapte. Se lucreaza in ture, o zi cu o zi libera. Carte de munca, salariul atractiv **2.200 L;** ☎0772.266.437 eurostilmarket@gmail.com

2035. **Vanzator,** vanzatoare, Minimarket Klauss angajeaza vanzatori cu sau fara experienta. Conditii de munca avantajoase. Salariu 2.000 ron. **2.000 L;** ☎0723.309.029

2036. **Vanzator,** vanzatoare. Casuta din Ardeal angajeaza vanzator sau vanzatoare pentru o patiserie/ placintarie ardeleneasca. Salarizare motivanta; ☎0744.891.862

2037. **Vanzatori,** casieri, pentru punctele de lucru din sectorul 4; pachet salarial atractiv; program flexibil; posibilitate reala de avansare; detalii la numarul de telefon. **2.500 L;** ☎0785.843.113 ivladimir.cretu@yahoo.co.uk

2038. **Vanzatori,** lucratori bucatarie, Simigeria Luca angajeaza vanzatoare, program 8 ore 2300 lei, lucrator bucatarie, nu este necesara experienta 2200 lei. Pentru mai multe detalii, va rugam sa ne contactati. Iulia. ☎0723.059.813 recrutare@simigerialuca.ro

2039. **Vanzatori/vanzatoare** - Abatorul Peris in comuna 1 Decembrie (Sos. Giurgiului, nr. 264, Km. 18, jud. Ilfov) cautam un vanzator/vanzatoare serios/serioasa si motivat/motivata, care sa se alature echipei noastre. **1.700 L;** ☎0741.222.279 daniela.gavril@agricover.ro

2040. **Verificatori** produse farmaceutice Angajam verificatori pentru depozit medicamente. Salariu net: 2200 lei+tichete. Program: 8 ore, 08.30-17.00. L-V. Locatie: Str Ruderi, cu asigurare transport de la Grozavesti. **2.500 L;** ☎0737.814.574 resurseumane.cosmin@gmail.com

2041. **Vino** cu echipa ta sa construim impreuna. Dulgher, zidar, inginer santiere in zona Bucuresti Nord si Ilfov; ☎0752.241.519 adrianadexim@gmail.com

2042. **Vino** in echipa noastra. Angajam contabil, soferi distributie bauturi categoria B+C, depozit Pipera, Ilfov, dulgher, zidar, inginer santiere zona Bucuresti Nord si Ilfov; ☎0752.241.519 adrianadexim@gmail.com

2043. **Vopsitor** auto, Bucuresti, oferim cazare, salarizare 4000-6000 **6.000 L;** ☎0727.881.911 Office.buildprest.ro@gmail.com

2044. **Vopsitor** camioane si remorci reprezentanta service camioane si remorci angajam vopsitor auto cu experienta. Oferim conditii bune de lucru si venituri lunare 3000-5000 lei, bd. Preciziei. Rog trimiteti CV la email; **4.500 L;** ☎0749.102.603/ 0749.102.608 resurseumane@edparts.ro

2045. **Vopsitor** constructii cautam lucrator in constructii pentru angajare, carte de munca, pachet salarial negociabil, conform experienta si aptitudini. Pentru incepatori, oferim sansa de a invata avand in acelasi timp si un salariu corect. ☎0740.387.260 costin@westopfire.ro

2046. **Vopsitor** cu experienta auto, urgent sector 3, Bucuresti, salarizare 4000-6.000, conditii avantajoase; **6.000 L;** ☎0726.215.246

2047. **Vopsitor** cu experienta auto, urgent sector 3, salarizare 4000-6000 conditii avantajoase; **6.000 L;** ☎0736.334.027

2048. **Vopsitor** sau pregatitor MDF, pentru productie mobila, atelier sector 5. Se ofera toate conditiile necesare ☎0727.454.449

2049. **Vopsitori** industriali pentru confectii metalice usoare, in fabrica sector 1 zona pod Constanta, program L-V 07-16, se cere experienta **3.000 L;** ☎+40736269513/ +40731005008 mitmetall@yahoo.com

2050. **Vulcanizator** vulcanizare in sectorul 1. Angajam vulcanizator auto cu sau fara experienta, conditii legale de munca, utilaje noi, colectiv tanar, salariul cuprins intre 2000 si 3000 ron, in functie de experienta, locatie stabila, service cu experienta si clientela formata. **3.000 L;** ☎0765.377.433 magistral.servicerapid@yahoo.com

2051. **Vulcanizator** auto cu experienta. Contract de munca si comision. Salariu atractiv. Detalii la telefon. (Sector 3). **1.800 L;** ☎0764.738.883 fanautoline@yahoo.com

2052. **Vulcanizator** auto cu experienta din Bucuresti sau provincie, sa stie sa indrepte jante de aliaj. Se ofera procente; ☎0729.942.777

2053. **Vulcanizator** auto, cu experienta angajez, salariu 3000 lei/luna; **3.000 L;** ☎0724.337.072/ 021.423.10.75

2054. **Vulcanizator** auto, cu experienta in domeniu. Salariu incepand de la 1800 pe luna plus comision. Castiguri de peste 5000 de lei lunar. Detalii la telefon. Sector 3 Titan. **2.000 L;** ☎0721.116.555 fanautoline@yahoo.com

2055. **Vulcanizator** auto, mecanic vulcanizator, ucenic, vulcanizator auto cu sau fara experienta, zona Luica, sector 4. Conditii bune de munca, contract de munca, salariu brut afisat, **3.200 L;** ☎0722.732.794 vadrexim@yahoo.com

2056. **Vulcanizator** cu experienta zona Pipera-Tunari, venit garantat 6.000 lei, carte de munca, 8h, concediu platit; ☎0722.759.871

2057. **Vulcanizator** cu sau fara experienta, cunostinte minime, salariu foarte bun. Sunt 2 puncte de lucru (care va avantajeaza) **3.500 L;** ☎0724.989.665

2058. **Vulcanizator** si spalator auto. Oferim cazare si comision la fiecare masina; ☎0744.377.851

2059. **Vulcanizatori** cu experienta sector 3 buc salarizare 1500-3000+ comision zilnic oferim cazare; **3.000 L;** ☎0723.772.532 autototal.complet@gmail.com

2060. **Vulcanizatori** cu sau fara experienta, urgent, sector 3, oferim cazare, conditi excelente de munca, salariu 1000-2000, comisoane, **2.000 L;** ☎0723.772.532 autototal.complet@gmail.com

2061. **Woss** Network, www.woss.ro Woss Network, agentie de consultanta, formata dintr un grup de experti in recrutare si pregatire profesionala, **2.000 €;** wossnetworkro@gmail.com

2062. **Zidar** restaurator, SC Larousse Construct SRL angajeza 6 zidari restauratori, program luni-vineri, 8 h pe zi, contract de munca perioada nedeterminata. **2.362 L;** ☎0747.067.771 larousseconstruct@gmail.ro

2063. **Zidari** oferte de munca in constructii, angajez muncitori calificati si necalificati pt. placare blocuri, punct de lucru sector 3 si 4, ofer cazare celor din provincie, ☎0761.446.979/ 0748.551.054 silvia_eu2008@yahoo.com

2064. **Zidari,** faiantari, rigipsari, finisori, meseriasi pe perioada nedeterminata meseriasi cu experienta, zidari, zugravi, finisori, rigips, gresie, faianta, etc. Salariu atractiv. Contract munca. Toate taxele platite. Oferim cazare in caz de necesitate. **4.000 L;** ☎0786.693.080 amira@starayurveda.ro

2065. **Zidari,** muncitori necalificati, zugravi, pentru firma de constructii. Santierele sunt in Bucuresti. Plata saptamanal; ☎0762.749.299

★★★★★★★★★★★★★★★★★★★★

2066. **ZIDARI, PENTRU SOCIETATE COMERCIALA, 160-200 LEI/ZI, CONTRACT DE MUNCA; ☎0799.873.423**

★★★★★★★★★★★★★★★★★★★★

2067. **Zidari,** tura de noapte, Angajam zidari. Salariul brut 3286 ron, salariu net 3073 ron. Salariu net cuprinde: 2588 ron in cont +285 ron bonuri de masa + 200 ron bonus sarbatori. Se lucreaza in schimbul 3. **3.073 L;** ☎0733.822.822 manoleemil@yahoo.com

2068. **Zidari,** zugravi, faiantari, necalificati. Ofer de lucru toata iarna; ☎0726.450.061

2069. **Zidari.** Salariul net 3394 ron. angajam zidari. Salariu brut 3656 ron. Salariu net 3394 ron. Salariu net cuprinde: 2879 ron in cont, 315 ron bonuri de masa, 200 ron bonus Paste si Craciun. Zona de lucru Auchan Militari **3.394 L;** ☎0733.822.822 contact@transparentresidence.com

2070. **Zugrav** permis cat B, cunostinte zugraveli (rigips) si ingrijire cladire. Program 8 ore de luni pana vineri (08:00-16:00). Salariu 1.500 net + 300 bonuri. Locatie Vatra Luminoasa ☎0748.589.879

2071. **Zugravi,** faiantari, rigipsari, muncitori necalificati pentru firma de constructii; ☎0766.679.116

2072. **Zugravi,** rigipsari Firma de constructii si amenajari interioare angajeaza cu contract de munca pe perioada nedeterminata zugravi, rigipsari si muncitori necalificati. ☎0754.050.509/ 0754.050.500

2073. **Zugravi,** rigipsari si muncitori necalificati Angajam zugravi, rigipsari cu experienta si muncitori necalificati. Se ofera conditii avantajoase de lucru, santiere in Bucuresti, **1 L;** ☎0767.278.150/ 0767.278.150 masterconstructdesign@yahoo.com

2074. **Zugravi,** rigipsari, faiantari, parchetari, zidari, necalificati, salariu 120-200 lei pe zi, plata saptamanal. Cer maxima seriozitate; ☎0724.021.393

2075. **Zugravi,** rigipsari, faiantari, finisatori, Esti o persoana care iti cauti de lucru in cadrul unei firme unde sa fii respectat. Suna-neiti doresti stabilitate financiara pentru tine si familia ta, **2.500 L;** ☎0752.539.138

2076. **Zugravi,** rigipsari, faientari firma de constructii angajeaza personal cu sau fara calificare. Rigipsari, zugravi, faientari. Conditii bune de munca, salariu avantajos, putem oferii si cazare. Cerem si oferim seriozitate. ☎0729.520.520 ercosaactivity@gmail.com

2077. **Zugravi.** Salariul net 3394 ron. angajam zugravi. Salariul brut 3656 ron. Salariul net 3394 ron. Salariul net cuprinde: 2879 ron in cont + 315 ron bonuri de masa +200 ron/luna bonus sarbatori. Nu oferim cazare si transport. **3.394 L;** ☎0733.822.822 contact@transparentresidence.com

Oferte part time

1. **Agent** vanzari-casier, program part-time sau full-time, 4 sau 8 ore pe zi de luni pana vineri, pentru magazin fresh-food intr-o cladire de birouri zona Timpuri Noi, vis-a-vis de intrarea in metrou, statia STB si tramvai. ☎0785.343.435

2. **Agenti** imobiliari experienta minima comision 50% agentie imobiliara, Cora, Lujerului angajeaza agenti imobiliari cu experienta minima, program flexibil. Detalile postului se vor discuta la interviu, e-mail: **2.000 €;** ☎0739.616.733 imobexpert1@gmail.com

3. **Asistenta** Personala aspect fizic placut, pozitiva, sociabila, cu sau fara experienta, program flexibil 2-3 ore pe zi, salariu avantajos, rog descriere cu foto pe whatsapp / e-mail. ☎0748.052.670 smartmedia93@yahoo.com

4. **Asistenta** personala caut o fata sociabila, studii superioare, ideal studenta, manierata, caracter placut pentru colaborare de lunga durata. alexandru.nom@yahoo.com Multumesc ☎00447787740110 Alexandru.nom@yahoo.com

5. **Asistenta** personala Ofer angajare/ colaborare pentru tanara draguta placuta dornica de un job motivant si confort financiar. Acceseaza whatsapp pentru detalii complete. **3.500 L;** ☎0773.332.076

6. **Asistenta** personala si studenta aspect fizic placut, pentru om de afaceri tanar si serios, colaborare de lunga durata. Program flexibil 2-3 ore saptamana. Rog foto si detalii; ☎0726.525.947 bore.bore@yahoo.com

7. **Asistenta** personala, aspect fizic placut, abilitati de comunicare. Salariu avantajos, program flexibil 2-3 ore pe saptamana, plata zilnica. Pentru inscriere rog email cu poze si date. **1.000 €;** ☎0734.596.640 razvan.alexandru1977@yahoo.com

8. **Asistenta** personala, tanar 37 ani, prezentabil, doresc asistenta personala, doamna/domnisoara, draguta, 2-3 ore pe saptamana. Seriozitate si confidentialitate. Astept email cu foto; alllove201919@gmail.com

9. **Asistenta** personala, draguta, dezinvolta, openmind pentru om de afaceri 40 ani, serios, discret, generos, prezentabil, plata zilnic, colaborare pe termen lung, program lejer, prezentare doar pe whatsapp. **100 €;** ☎0785.530.873

10. **Automatist** full time sau part time fabrica detergenti angajeaza automatist, conditii de munca si salarizare foarte bune. Se asigura si cazare, www.arcalux.ro ☎0722.404.983 arcalux@yahoo.com

11. **Bona** Caut bona pentru 2 fetite gemene de 1 an si 3 luni, program flexibil, 3-5 ore/zi, zona 13 Septembrie Prosper. Detalii la nr de telefon: ☎0754.040.920

12. **Bona** part-time L-V- 6 ore/zi la o fetita de 2 ani in zona Lacul Tei, 2.500 Lei/luna si bona de weekend 2/luna, pentru un bebelus de 6 luni in Floreasca, 250 Lei/ weekend lucrat **2.500 L;** ☎0745.251.511 contact@starfamily.ro

13. **Bona** part-time, zona Herastrau, bona pentru familie deosebita in zona metrou Aurel Vlaicu. Varsta copil: 2 ani. Program part-time: 5 ore/zi (16:00 - 21:00), de luni pana vineri. Suna si programeaza un interviu sau trimite CV. **2.000 L;** ☎0735.179.929/ 0371.183.146 office@profiles.ro

14. **Bona** program "part-time" cautam o doamna de incredere care sa ingrijeasca un copil de 2 ani si 8 luni, 2-3 zile pe saptamana in com. Adunatii- Copaceni jud. Giurgiu. Oferim 10 lei/ora + decont transport. Detalii tel. ☎0723.993.354

15. **Bucatar** Program 6 ore, in general dupa amiaza, posibil si contract full time. Suntem un bakary si restaurant, nou deschis si cautam o persoana priceputa si cu pasiune pentru bucatarie exact ca noi ☎0740.100.552/ 0728.755.000 Siesta.registru@gmail.com

16. **Casa** de Moda "Venus" angajeaza part-time fochist autorizat. Relatii intre orele 9-15; ☎0756.066.444

17. **Casting** poze calendar, banii pe loc Esti o fata frumoasa si inalta? Suntem o agentie de modeling din strainatate care cauta persoane noi.Sedinte foto, calendar, reclame. Banii pe loc.Trimite cate poze si un numar de telefon. **1.000 L;** ☎00000000 Sales.paganini@gmail.com

18. **Cautam** colaborator tehnician pensiune Bucuresti dorim sa gasim un colaborator Part-time cu program flexibil pentru a ne rezolva problemele tehnice in pensiune si pentru proiecte de renovare. Experienta in constructii este bine-venita. **2.000 L;** ☎0732.273.817 pensiuneacasamica@gmail.com

19. **Clubul** The Buddhist angajeaza hostess, dansatoare Aspect fizic atragator, ai peste 18 ani, doresti sa lucrezi in singurul club din Romania listat in top 100 Strip Clubs din lume? Ne poti contacta la numerele de telefon: +40726025350; +40745612612Whatsapp sau Facebook Messenger. ☎0726.025.350/ 0745.612.612 anuntnewstyle@yahoo.com

20. **Consilier** vanzare si identificare piese auto cu experienta salarizare 4000-5000 sector 3, Bucuresti **5.000 L;** ☎0727.881.911

21. **Consultant,** lider, manager Farmasi Vrei sa lucrezi pentru o companie mare, dar la început de drum in Romania?Farmasi caut? consultan?i care s? lucreze pe baza de comision (între 23-30%).Hai si tu in Marea echip? Farmasi! ☎0752.455.178 ancac.ciobanu@gmail.com

22. **Curatenie** birouri, luni - vineri, doamna pentru curatenie birouri, centru, Universitate, Piata Romana, luni - vineri. Program 4 ore , 8 ore. Seriozitate, aspect fizic placut, experienta, reprezinta un avantaj. Informatii suplimentare la tel. **1.600 L;** ☎0743.201.363 office@helpcuratenie.ro

23. **Curatenie** tura de noapte Building Support Services, firma specializata in intretinerea si administrarea cladirilor de birouri, angajeaza personal curatenie. Program 21:00-05:00, salariu motivant. ☎0752.150.677 andrei.buf@bss.ro

24. **Distribuitor** materiale publicitare, pliante, cautam persoane pentru distributia de materiale publicitare in cutiile postale la blocuri si case in Bucuresti si zona de Ilfov. ☎0722.182.990

25. **Doamna** menaj casa Jilava, cautam doamna serioasa pentru curatenie casa in Jilava, program luni-vineri, 5 ore/zi, salariu 800 ron/luna, **800 L;** ☎0756.097.100 alina.zanfir@gmail.com

26. **Doamne,** domnisoare Mediul online conversational te ajuta sa devii independenta. Program adaptat nevoilor tale. Salariul garantat 6153 Lei + procent 85%. Bonus angajare 4000 Lei + cadou de bun venit. Venituri lunare garantate 5.000-15.000Lei. **6.153 L;** ☎0770.671.484/ 0722.116.611 gorgonize@yahoo.com

27. **Femei-** barbati pentru curatenie part time firma de curatenie angajam personal curatenie 3 si 4 ore sediu/cladire birouri locatii fixe in Aurel Vlaicu, Militari, Piata Victoriei, Barbu Vacarescu, Pipera, Baicului, Drumul Taberei, Piata Presei, ☎0728.228.603

28. **Femeie** 4 h pentru menaj usor de luni pana vineri, si ingrijire persoana usor handicap, Cartier 23 August; ☎0726.403.757

29. **Femeie** de serviciu Urgent, program 4 ore/zilnic si o sambata lucratoare inclusa in salariu. Rugam seriozitate, program de la 7:00 AM la 11:00 AM de luni pana vineri ☎0728.916.676 office@clean4u.ro

30. **Femeie** de serviciu pentru scari de bloc Firma, angajeaza agenti de curatenie pentru scari de bloc, program 3-4 ore pe zi, program flexibil, oferim siguranta locului de munca. **1.100 L;** ☎021.780.00.80/ 0772.029.406 contact@conexclean.ro

31. **Femeie** de serviciu pentru scari de bloc in Bucuresti. Program de lucru flexibil, salariu 1.300 lei - 1800 lei. **1.800 L;** ☎021.780.00.80/ 0772.029.406 contact@conexclean.ro

32. **Femeie** de serviciu, S.C. Tarell Impex distribuitor bere Ursus, angajeaza femeie de serviciu pentru birouri sector 6. ☎0744.751.310/ 031.425.64.86 administrativ@tarell.ro

33. **Femeie** de serviciu, 6 ore/zi, persoana cu sau fara experienta, pentru curatenie la sediu firma, cca 400 mp birouri si mica productie, zona Obor/Mosilor, 6 ore pe zi, program 6.00-12.00. Salariu 1.500 lei net; **1.500 L;** ☎0756.613.024

34. **Femeie** de serviciu, personal curatenie, SC German Quality Solution SRL angajeaza femeie de serviciu pentru birouri si showroom, zona Barbu Vacarescu. Program luni - vineri, 9:00 - 11:00 (4 ore). La salariu se adauga bonuri de masa **1.500 L;** ☎021.212.30.10 joburi@german-quality.ro

35. **Femeie** ingrijire batrana nedeplasabila, pt zona Fundeni, Dobroiesti. L-d, ora 9.00-15.00. Salariul 800 lei. **800 L;** ☎0720.443.944 irimescuelena80@gmail.com

36. **Femeie** interna pt. ingrijire persoana in varsta (80 ani), se deplaseaza cu putin ajutor, e lucida. Zona centrala, conditii bune, salariu motivant; ☎0770.272.122

37. **Femeie** interna/externa pentru supraveghere doamna in varsta, deplasabila, comunicativa, constienta. Zona Berzei, Cobalcescu. Program pentru externa dimineata sau dupa-amiaza, pentru interna asiguram conditii bune. Salariu motivant; ☎0770.272.122

38. **Grataragiu** terasa weekend, grataragiu terasa sambata si duminica, zona Baicului, ☎0731.112.112

39. **Hostess** online conversatii online. Program flexibil. Salariu garantat 6.153 Lei, contract de munca legal, bonus angajare 4.000 Lei si cadou de angajare. Plata la zi/ saptamana/ bilunar **6.153 L;** ☎0770.671.462 office.tunafets@yahoo.com

40. **Hostess** online, exclusiv personal feminin. Salariu garantat pana la 6153 lei. Program flexibil 5-7h. Comision pana la 85%. Plata inca din prima zi pana la 4000 lei. Bonus angajare 3500 lei, **6.153 L;** ☎0722.116.611/ 0748.404.050 officegorgonize@yahoo.com

41. **Hostess,** oferim bonus de angajare de 3.500 Lei in prima luna, streaming ultra-HD 4K, abonamente fitness/ spa, sedinte foto, salariu fix garantat 6.500 Lei, posibilitate cazare si imprumut **7.500 L;** ☎0728.611.611/ 0768.515.515 supremeoffice@yahoo.com

42. **Hostessa** restaurant Mall Baneasa restaurant angajeaza hostessa, program vineri duminica, salariu 150 lei pe zi. Relatii la telefon; ☎0743.575.158 danpopacristian@yahoo.com

43. **Inginer** tehnica sudura cautam inginer tehnica sudura Autorizat Iscir cu panson pentru colaborare part time -Bucuresti/Ilfov ☎0721.370.180 CONTABILITATE@ALUSET.RO

44. **Ingrijire** la domiciliu Angajam in Bucuresti, sector 3, doamna pentru ingrijire bolnava si menaj usor in zilele de duminica, intre orele 9.00 - 14.00. Detalii, dupa ora 16.00, la telefon; ☎0721.227.031

45. **Ingrijitoare** curatenie, copii, gradinita si cresa, urgent, persoana harnica, care iubeste copiii, pentru program part time 15.00-19.30 (1000 lei) sau Full Time 10.15-19.15 (1600 lei) Sector 6, Prel. Ghencea. Nefumatoare **1.600 L;** ☎0736.163.236 alinaelena_fotin@yahoo.com

46. **Ingrijitoare** pentru camin privat de batrani in Dobroesti, If (zona spital Fundeni). Experienta si studiile nu sunt necesare. Mai multe detalii la tel. ☎0756.604.755 denis_manolache@yahoo.com

47. **INGRIJITOARE, FEMEIE CU EXPERIENTA PENTRU INGRIJIRE DOAMNA DEPLASABILA SI MENAJ (ZONA DOMENII, SECTOR 1).PROGRAM: DUMINICA 10:00-16:00; 400 L; ☎0753.148.369**

48. **IPP** angajeaza merchandiseri in Baia Mare esti in cautare unui loc de munca pe perioada determinata de 3 luni. IPP angajeaza mercantizor part time 15 octombrie 2019 15 ianuarie 2020 ☎0722.152.119 paula.geletu@in.store.ro

49. **IPP** angajeaza merchandiseri in Sibiu esti in cautare unui loc de munca pe perioada determinata de 3 luni. IPP angajeaza mercantizor part time 15 octombrie 2019 15 ianuarie 2020.Unde ? in magazinele IKA Sibiu ☎0722.152.119 paula.geletu@in.store.ro

50. **Kinetoterapeut** centru ingrijire pe termen lung Popesti Leordeni angajeaza kinetoterapeut pentru gimnastica si recuperare varstnici part time / ful time. Conditii bune de lucru, venit in functie de implicare. ☎0731.425.153 seniormed@yahoo.com

51. **Live** activity Echipa Phoenix angajeaza personal feminin pentru conversatii online. Oferim: bonus angajare 4000 lei, avans 4000 lei din prima zi, bonus recomandare 1000 lei, procent 50%/ salariu fix pana la 6000 lei. **6.000 L;** ☎0761.505.505/ 0736.400.300 officepsk@yahoo.com

52. **Livrator** cu experienta pentru contracte firma catering. Program lucru, luni-vineri: 07:00 - 17:00. Firma se afla in sectorul 3. Livrarile sa fac cu masina firmei **2.000 L;** ☎0724.285.766

53. **Livrator** cu masina personala (part-time), daca ai masina personala si cunosti bine zona unde locuiesti, vino sa demonstrezi cat de mult poate castiga un livrator in zilele noastre. Tarif fix 7, 5 Lei/ora, 4, 5 Lei/comanda, 5% bonus de weekend **2.000 L;** ☎0371.785.293 e.popa.dodopizza@gmail.com

54. **Livrator** pentru Glovo, cu bicicleta, trotineta, scuter, motocicleta sau masina personale **3.000 L;** ☎0726.449.876/ 0784.039.818

55. **Lucrator** comercial firma din bucuresti avand activitate in domeniul exportului de textile, angajez peroana tanara cunoscatoare lb engleza, permis conducere. ☎0722.272.727 office@alex-international.ro

56. **Maseuza** cu experienta, centrul de slabire BettyBlue angajeaza maseuza cu experienta pentru efectuare masaj si tratamente corporale. Program 8 h/zi+2 sb/luna, 2000 lei in mana. Program de 7 h/zi+2 sb/luna, 1800 lei in mana. **2.000 L;** ☎0727.767.008/ 0371.045.587 bettybluesalon@yahoo.com

57. **Medic** specialist medicina de familie dorim colaborare cu medic specialist medicina de familie in contract cu CASMB in vederea inlocuirii medicului existent in Clinica Medicala QMed, pentru perioade scurte de timp (1-2 saptamani) ☎0754.547.162 contracte.qmed@gmail.com

58. **Menajer(a)** (doamna sau domn), 3 ore/zi, inclusiv sambata si duminica. Salariu pe luna **1.500 L;** ☎0760.625.253/ 0745.918.814

59. **Menajera** Angajez urgent personala cu experienta pt menaj ap. 3 camere, cartier Aviatiei, metrou Aurel Vlaicu. Program L-V, 6 ore. CV pe email camelia@elo.ro. ☎0731.444.541 camelia@elo.ro

60. **Menajera** o zi pe saptamana; ☎0720.349.905

61. **Menajera birouri part-time dimineata 3 ore 05:30-08:30, luni-vineri Aurel Vlaicu, salariu net 700 lei + 150 lei bonus. Detalii la tel. ☎0741.212.681**

62. **Menajera** cu experienta si recomandari pt. ap. 3 camere in Militari/ Veteranilor, curatenie generala. Program: de doua ori pe luna (nu sambata sau duminica). Ofer 120 lei/ sedinta, **120 L;** ☎0724.274.888

63. **Menajera** interna pentru familie in Bucuresti, doua saptamani pe luna, telefon. ☎0723.389.990 popa_tamara@yahoo.com

64. **Menajera** part-time, 4 zile/saptamana, 6 ore/zi, menajera cu experienta. Program part-time 6 ore/zi, de luni pana joi. Programari telefonic sau aplica direct pe site www.profiles.ro. Vrem sa te cunoastem si sa te prezentam clientilor nostri. **1.500 L;** ☎0735.179.929/ 0371.183.146 office@profiles.ro

65. **Menajera** si lucrator intretinere curte Chiajna. cautam menajera pentru curatenie casa 1-2 zile pe saptamana, curata, harnica, discreta si lucrator intretinere curte 1-2 zile pe saptamana, serios, priceput si practic, **600 L;** ☎0744.505.906 lp@algapo.ro

66. **Menajera,** companie de servicii de relaxare si intretinere zona piata Victoriei angajeaza pentru curatenie. Se cere seriozitate si punctualitate **800 L;** ☎0743.750.740

67. **Modele** online de acasa, vino in echipa ShyGirls si poti castiga intre 3000 si 5000 euro lucrand part time de la time de acasa. Tel/whatsapp. **5.000 €;** ☎0733.973.445 conturi@shygirls.ro

68. **Modele** online, plata la zi sau bilunar, cazare, Sesiuni live online Nude sau Non-Nude, Josephine Agency ofera bonus de angajare $ 800, salariu garantat 5000 lei, comision pana la 70%, plata zi sau bilunar, locatie deosebita, metrou Iancului, posibil cazare. **5.000 L;** ☎0760.642.340/ 0785.285.601 josephineagency@gmail.ro

69. **Operator** curatenie sediu bancar, Building Support Services, firma specializata in intretinerea si administrarea cladirilor de birouri, angajeaza operatori curatenie pentru sedii bancare situate in zonele Bucuresti Noi, Chitila, Bucur Obor, Crangasi ☎0752.150.677 andrei.buf@bss.ro

70. **Personal** curatenie Angajam personl pt curatenie magazin Lidl Titu, jud. Dambovita, program 2 ore/zi, 6.00-8.00 dimineata. ☎0744.499.061

71. **Personal** curatenie magazin Lidl zona Curtea de Arges, program 2ore/zi, 6.00-8.00 dimineata. ☎0735.105.358

72. **Personal** curatenie birouri, Republica 4h, 1100 lei Firma de curatenie angajam personal cu experienta pentru spatiu de birou in zona Republica, program seara 4 h/ zi salariu si contract de munca 1100 lei, se cere aspect ingrijit si seriozitate maxima. **1.100 L;** ☎0771.449.760 office@cur

LOCURI DE MUNCĂ

CARISMA CLUB
Austria - Graz
angajează
TINERE +19 ANI
cu aspect fizic plăcut
Oferim cazare şi plata la zi.
Adrenalină şi câştiguri garantate !!!
Tel: 0043 660 511 7449
Ne găsiţi şi pe WhatsApp
Email: cristina@carisma.at

28. **Bar** Lamour- Night club Austria angajeaza Fete frumoase +19 ani dornice de castiguri rapide. Vrei sa castigi multi bani? Si sa lucrezi intr-un mediu placut? Atunci ai ajuns la locul potrivit! Cautam doamne/domnisoare cu aspect fizic placut, cu sau fara experienta. Venituri intre 5000-1000 euro/luna.Plata se face zilnic. Cazarea este asigurata. ☎00436602914770

29. **Beirut,14.000** in doua saptamani. fete 14.000 $ in doua saptamani Beirut, Amman, Dubai modele, 14000 $ in doua saptamani. Cautam modele pentru Beirut si Amman. **14.000 €;** ☎+447857904902

30. **Belgia,** fete colaborare in domeniul escorte, caut fete serioase ambi?ioase si dornice de a lucra cu profesionalism in Belgia. Minim 18 ani, aspect fizic placut, pentru colaborare, serviciile ti le alegi singura. ☎+32465954288

31. **Best** job for girls, top job 3500 /week for sympathic, serious girls from 18-30 years. Ladylove36@yahoo.com

32. **Bona** interna in Elvetia, bona/menajera pentru 3 copiii (3, 5 si 6 ani), familie mixta, vorbitoare de lb. engleza, ingrijire copii + menaj, 1.840 eur/luna (cu contract), pe perioada de 1,5 ani, cu posibilitate de prelungire. **1.840 €;** ☎0745.251.511 contact@starfamily.ro

33. **Bordell** la Granita cu Franta Belgia Luxemburg Vino sa lucrezi la cea mai cunoscuta casa din Germania, **18.000 €;** ☎00491734618219

34. **Buna** frumoaso, ai farmec, sexappeal si stapanesti arta seductiei? Atunci esti potrivita pentru noi. Iti oferim: - o frecventa mare a clientilor, o clientela bogata; - locatie foarte buna, o atmosfera de lucru sigura; - program flexibil, zilnic check-in pana la ora 17,00; - studio propriu de fitness, solar, automate cafea/ bauturi. Email, tel. oder WhatsApp and Viber. www.lustra.la ☎00498719748298 0/ 0049160611918 info@lustra.la

35. **Casa** Paula Germania angajeaza legal tinere 18+. Vrei sa faci multi bani si sa muncesti intr-un loc bine organizat si foarte cunoscut? Atunci te asteptam in echipa noastra. Castiguri mari din prima zi. Clientela bine formata. Oferim cazare si seriozitate. Casa Privata la granita cu Franta, castiguri exclusive. Detalii pe Whats App; ☎00491766169398 9

36. **Casa** privata caut fete dragute si serioase pt. o frumoasa colaborare, intr-o casa curata si linistita, ofer cazare si reclama, plata se face la zi, pt. mai multe detalii la tel. sau whatsapp, ☎447405991641

37. **Casa** privata caut pentru casa privata fete prestari servicii foarte bine platit masaje si servicii erotice, foarte bine platit, comtactati, vorbesc engleza, germana, rusa. Fulda Germania- Gina; ☎01749164471 zoricagrau@gmail.com

38. **Casa** privata Austria cu vechime de 15 ani in Salzburg, zona Zell am See cu cea mai exclusivista zona de ski, cauta fete cu varsta cuprinsa intre 18-35 ani cu sau fara experienta pentru servicii de escorta, whastapp:+4368184876131 **18.000 €;** ☎004368184876131

39. **Casa** privata in Londra cauta fete, caut fete pt escorta, se lucreaza intr-o casa curata si linistita, casa este deja formata, plata se face in fiecare seara, limba engleza si experienta nu sunt necesare dar pot fi un avantaj, **8.000 €;** ☎00447405991641

40. **Casa** privata in Londra cauta fete, urgent 2 fete pt a munci intr-o casa curata, linistita, clientela formata, plata se face la zi, ofer cazare gratuita , reclama gratuita. Ofer seriozitate si rog seriozitate, pt mai multe detalii pe whatsapp. **8.000 €;** ☎00447405991641

41. **Casa** privata Londra, fete, casa privata situata in zona centrala cauta doamne si domnisoare in vederea colaborarii in domeniul dama de companie intima, massage&escorte. **12.000 €;** ☎07960757147 Agency.s5@yahoo.com

42. **Case** private din Anglia si Scotia ofera locuri de munca pt. fete 18 + pe case si apartamente de lux, intr-un nou sistem cu 2 optiuni: procent 50-50% sau chirie camera cu anunturi la pachet. Colaboram cu agentii de renume si cluburi de Elita, dar si cu anunturi private pe site-uri de top platite cu optiuni full Vip. ☎00447466286947

43. **Castig** garantat 10.000 euro pe luna/ 100% legal Clientela formata, oameni educati , curati 100%, cazare lux. Garantat 10.000 euro / luna. Comision 50% . Detalii whatsapp; **10.000 €;** ☎0764.330.737

44. **Caut** colega de camera Casa privata. Casa privata pentru fete dornice de castiguri avantajoase. Pentru mai multe detalii ma puteti contacta pe wattsap; nu trimit banii sau bilete de avion transport gratuit in UK; **1.500 €;** ☎+447448625896/ +447448625896 A.aamira@yahoo.com

45. **Cautam** fete pentru colaborare in domeniul escorte. Belgia, casa privata, selecteaza fete serioase 18+ pentru servicii de escorta, dornice de venituri mari.Casa si utilitatile sunt gratis, iar profitul in regim 50-50. Pentru mai multe detalii:WhatsApp sau telefonic. ☎004915738617441

46. **Chalet** Linz, Austria cauta domnisoare +18 ani cu /fara experienta.Transport si cazare asigurate. Locatii de inalta calitate. Clientela formata. Castiguri substantiale, plata la zi. In Austria aceasta munca este legala. Ai totul asigurat cu doar 30 euro/pe zi (cazare, mancare, bautura, wi-fi, cartea verde, etc). Limba germana nu este obligatorie. Informatii beep/ sms/ WhatsApp la tel: ☎00436608555645 Chaletlinz@gmail.com

47. **Club** 51 situat in inima Lucernei. Studioul se afla In inima Lucernei si este in cAutare de fete motivate cu cel mai mare potential de câ?tig. Va asteapta multi clienti care ne va trece pragul, avem o echipa de tineri in management. **15.000 €;** ☎+41767444774 info@club51.ch

48. **Club** de noapte in Elvetia cauta fete Loc de munca foarte avantajos in Zürich **17.000 €;** ☎+41779962811

49. **Club** de noapte, casa privata Austria cauta fete club de noapte, casa privata Austria cauta fete cu varsta intre 19-35 ani cu sau fara experienta. Castiguri substantiale. Transport asigurat din Romania. Detalii: Whatsapp/bip www.pleasure-times.at **12.000 €;** ☎00436649247299 office@pleasuretimes.at

50. **Club** Imperium angajeaza cu permis legal de munca tinere sociabile, atragatoare, minim 18 ani, cazare in conditii de lux. Venituri tale pot depasi 10.000 euro/luna. Nu este necesara experienta anterioara. Apel, beep, sms, wattap email; www.club.imperium.ch ☎0040786615297/ 0041796454360 info@club-imperium.ch

51. **Club** Imperium angajeaza cu permis legal de munca, tinere sociabile, atragatoare, minim 18 ani, cazare in conditii de lux. Venituri tale pot depasi 10.000 euro/luna. Nu este necesara experienta anterioara. Apel, beep, sms, wattap email. www.club.imperium.ch ☎0040786615297/ 0041796454360 info@club-imperium.ch

52. **Club** Imperium Elvetia angajeaza cu permis legal de munca, tinere sociabile, atragatoare, minim 18 ani, cazare in conditii de lux. Venituri tale pot depasi 10.000 euro/luna. Nu este necesara experienta anterioara. Apel, beep, sms, wattap email, tel. www.club.imperium.ch; ☎0040786615297/ 0041796454360 info@club-imperium.ch

53. **Club** Imperium Elvetia angajeaza cu permis legal de munca, tinere sociabile, atragatoare, minim 18 ani, cazare in conditii de lux. Venituri tale pot depasi 10.000 euro/luna. Nu este necesara experienta anterioara. Apel, beep, sms, wattap email, tel. www.club.imperium.ch; ☎0040786615297/ 0041796454360 info@club-imperium.ch

54. **Club** Palmenhaus cauta tinere dragute pt. night club din Austria, varsta 19+ ani, castiguri rapide, oferim seriozitate. Suna acum. Plata se face zilnic. Asiguram cazarea, clienti formati. Detalii la tel./ WhatsApp; www.nightclubpalmenhaus.at ☎00436645999695

55. **Club** Relax Elvetia. Vrei sa castigi bani buni intr-o echipa armonioasa, cu o clientela frumoasa si numeroasa? Ai peste 18+ani, esti activa , pozitiva, draguta si sociabila? Aici gasesti jobul potrivit! Oferim: Discretie absoluta si conditii de top. Totul legal, cu permis de munca Plata la zi, 60% din venituri. Mediu de lucru favorabil. Cazare Raspundem in lb romana la tel/ beep/ sms/ whatsap/ email. www.clubrelax.ch **15.000 €;** ☎0041762064337 info@clubrelax.ch

56. **Club** Relax Elvetia. Vrei sa castigi bani buni intr-o echipa armonioasa, cu o clientela frumoasa si numeroasa? Ai peste 18+ani, esti activa , pozitiva, draguta si sociabila? Aici gasesti jobul potrivit! Oferim: Discretie absoluta si conditii de top. Totul legal, cu permis de munca Plata la zi, 60% din venituri. Mediu de lucru favorabil. Cazare Raspundem in lb romana la tel/ beep/ sms/ whatsap/ email. www.clubrelax.ch **15.000 €;** ☎0041762064337 info@clubrelax.ch

57. **Club** Relax Elvetia. Vrei sa castigi bani buni intr-o echipa armonioasa, cu o clientela frumoasa si numeroasa? Ai peste 18+ani, esti activa , pozitiva, draguta si sociabila? Aici gasesti jobul potrivit! Oferim: Discretie absoluta si conditii de top Totul legal, cu permis de munca Plata la zi, 60% din venituri. Mediu de lucru favorabil. Cazare . www.clubrelax.ch **15.000 €;** ☎0041762064337 info@clubrelax.ch

58. **Club** Relax Zürich cauta fete Vino in echipa noastra sa îti castigi independenta la care toate fetele aspira. **15.000 €;** ☎+41767149451 mihaelamunteanu89@hotmail.com

59. **Club51.CH** in Lucerna, Elvetia cauta fete Clientela frumoasa si numeroasa, atunci aceasta este adresa potrivita pentru tine. Cu noi poti sa castigi bani mai multi cu adevarat, **10.000 €;** ☎0041767444774 info@club51.ch

60. **Coleg?** pentru masaj Anglia Pentru mai multe detali contactati-ma, 07535655727 whatsapp sau telefonic. ☎07535655727

61. **Colega** escorta in UK, 5 min. de centru, in mediu curat. Sunt 2 variante procent % comision, chirie si costuri incluse sau doar cazare pe zi. Mai multe la tel. Rog seriozitate: WhatsApp 00447757282147 ☎00447757282147 blu_pearls@yahoo.com

62. **Colega** pt. Scotia Buna esti interesata de un venit suplimentar? Doresti sa uiti de grija zilei de maine? Nu ezita sa ma contactezi, whatsApp. **10 L;** ☎0729.282.715 mihaelaragomir@gmail.com

63. **Colosseum,** Graz, Austria cauta domnisoare +19 ani cu sau fara experienta. Transport si cazare asigurate. Locatii de inalta calitate. Clientela formata. Castiguri substantiale, plata la zi. In Austria aceasta munca este legala. Ai totul asigurat cu doar 30 euro/pe zi (cazare, mancare, bautura, wi-fi, cartea verde, consultatii ginecologice si tot ce mai ai nevoie) Limba germana nu este obligatorie. Oferim cazare si cuplurilor Informatii beep/sms/WhatsApp la tel. Facebook: Carmen Colosseum ☎00436607949606 Club.colosseum1@gmail.com

65. **Curieri** Marea Britanie, companie internationala angajeaza soferi categoria B pentru curierat (multidrop delivery). Se lucreaza in regim self-employed, prin contract de colaborare cu compania angajatoare. Cu peste 2000 de colaboratori si 40 depozite active (in UK si Europa), dorim sa va pferim urmatoarele: £120-£145/zi (pe ruta efectuata) + extra daca mergeti sa va ajutati colegii de echipa, £0.18/mila parcursa, £1.8/zi daca va folositi propriul telefon pentru livrari, puteti lucra cu duba dvs sau va putem pune la dispozitie duba din flota companiei (asigurari & mentenanta incluse), plata saptamanala, suport in orice situatie din partea personalului nostru calificat, 4 zile de training, 5-6 zile/saptamana in functie de disponibilitatea dvs, daca sunteti inregistrat cu VAT, primiti inca 20% in plus. Cerinte: permis categoria B (UK sau EU) - maxim 6 puncte de penalizare pe teritoriul UK, varsta minima 23 ani si 2 ani de cand detineti permisul, engleza nivel conversational, dupa inceperea procesului de angajare se va aplica pt cazier (pe teritoriul UK) si se va face un test de drog&alcool, pentru mai multe detalii sau pentru a programa un interviu, va rugam sa ne contactati la: 00407558987477 sau 0040755876435, 0040756495764, 0040756 338 679, 0040770373116, 0040753522507, 0040724638490, 0040752974051, 0040756144335, 0040755896540, 0040755679759? sau 0040755854170, **40.000 €;** ☎0756.338.679 recrutare@insta-source.com

64. **Colosseum,** Graz, Austria cauta domnisoare +19 ani cu sau fara experienta. Transport si cazare asigurate. Locatii de inalta calitate. Clientela formata. Castiguri substantiale, plata la zi. In Austria aceasta munca este legala.Ai totul asigurat cu doar 30 /pe zi (cazare, mancare, bautura, wi-fi, cartea verde, consultatii ginecologice si tot ce mai ai nevoie) Limba germana nu este obligatorie. Oferim cazare si cuplurilo. Informatii beep/sms/WhatsApp la tel: Facebook: Carmen Colosseum ☎00436607949606 Club.colosseum1@gmail.com

66. **Dame** de companie, Franta, fete d-soare/d-ne, cu aspect fizic placut, varsta 18+ pentru lucru in Fran?a Suntem o agentie cu multi ani de experienta, iti oferim ocazia sa castigi 15-20.000 euro lunar (real).Contact WP+33754580868 ☎+33754580868 andatoader86@icloud.com

67. **Dansatoare** si dame de companie, tinere 19+ ani, cu aspect fizic placut, cu/ fara experientapt Tabu Bar- Austria cauta. Doresti o schimbare in viata ta? Noi te putem ajuta. Venituri intre 5000-10000 E/luna. Plata se face zilnic. Cazarea este asigurata, vorbim lb. romana. Facebook: Nightclub Tabu Bar; ☎00436606083726

68. **Doamne** / domnisoare 19+ ani, cu aspect fizic placut, cu sau fara experientapt Austria Night Club Palmenhaus. Esti motivata si te intereseaza castiguri mari? Suna acum ! Venituri intre 5000-10000 euro/luna. Plata se face zilnic. Cazarea este asigurata.Ne poti suna sau ne poti scrie pe WhatsApp la numarul de telefon: Facebook: Nightclub Palmenhaus ☎00436645999695

69. **Doamne** pentru club select de noapte Austria Club select de noapte Austria Graz, cauta doamne, domnisoare aspect fizic placut, ce doresc sa lucreze intr-o atmosfera familiara. Cazare asigurata. Transport gratuit. Info sms, apel, what 004368120711870

70. **Doamne** pentru club select de noapte Austria Graz Club Select Noapte Austria, cauta doamne, domnisoare, aspect fizic placut ce doresc sa lucreze intr-o atmosfera familiara. Cazare asigurata. Transport gratuit. Info sms, apel, whatupp 004368120711870,

71. **Doamne** pentru club select de noapte Austria, Graz Cautam doamne, domnisoare cu aspect fizic placut ce doresc sa lucreze intr-o atmosfera familiara. Cazare asigurata. Transport gratuit. Info: sms, apel, whatsupp 004368120711870, office@cafe-city.at

72. **Doamne** pentru club select de noapte Austria-Graz Doamne, domnisoare cu aspect fizic placut ce doresc sa lucreze intr-o atmosfera familiara. Cazare asigurata. Transport gratuit. Informatii: sms, apel, whatsupp 004368120711870, office@cafe-city.at; ☎004368120711870 office@cafe.city.at

81. **Elvetia** Club Relax II iti asigura succesul financiar la care ai visat!Club luxos de noapte angajam tinere dragute interesate de castiguri mari ,in cel mai cunoscut adult-club din Zurich Elvetia. Plata la zi, 60% din venituri Asiguram cazare Raspundem la beep, sms, whatapp, www.clubrelax.ch **15.000 €;** ☎0041762064337 info2@clubrelax.ch

82. **Elvetia** Club Relax II iti asigura succesul financiar la care ai visat!Club luxos de noapte angajam tinere dragute interesate de castiguri mari ,in cel mai cunoscut adult-club din Zurich Elvetia. Plata la zi, 60% din venituri Asiguram cazare, www.clubrelax.ch **15.000 €;** ☎0041762064337 info2@clubrelax.ch

83. **Elvetia** Club Relax, vrei sa castigi bani buni intr-o echipa armonioasa, cu o clientela frumoasa si numeroasa? Ai peste 18+ ani, esti activa, pozitiva, draguta si sociabila? Aici gasesti jobul potrivit. Oferim: Discretie absoluta si conditii de top. Totul legal, cu permis de munca. Plata la zi, 60% din venituri. Mediu de lucru favorabil, cazare. www.clubrelax.ch ☎0041762064337 info@clubrelax.ch

84. **Elvetia** club Rote Villa ofera locuri de munca in deplina legalitate, cautam doamne/domnisoare dragute interesate de castiguri mari, intr-un timp cat mai scurt. Conditii foarte bune de lucru, legale si mediu prietenos. Club foarte cunoscut, clienti fideli dar si turisti. Nu sta pe ganduri, timpul se scurge rapid. Detalii in lb. romana; www.rote-villa.ch ☎0041767105838 ramonica512@yahoo.it

85. **Elvetia** escort Se cauta fete si ts pentru serviciul de escorta in Elevetia ☎0041766620743 Dubaiescort12@yahoo.com

86. **Elvetia** nou. Joburi pt. tinere 18 + dragute, prezentabile, interesate de castiguri substantiale Galaxy Bar - Club de lux cu clientela exclusivista. Oferim cel mai bun comision din castiguri, permis de munca, cazare gratuita. Plecari imediate. Detalii in lb. romana despre transport, cazare si venituri la www.galaxyrueti.ch; ☎0041794593500 job.elvetia@yahoo.com

87. **Elvetia** Storchen Bar angajeaza tinere atragatoare, sociabile 18 +dame de companie, dornice de castiguri substantiale. Oferim permis legal de munca, cazare gratuita. 60 % din venituri, procent din consumatie. Tel, WhatsApp, mesaj la tel. ☎0761.915.543/ 0041767591815

88. **Elvetia** Storchen Bar angajeaza tinere atragatoare, sociabile 18+ dame de companie, dornice de castiguri substantiale. Oferim permis legal de munca, cazare gratuita. 60 % din venituri, procent din consumatie. Tel, WhatsApp, mesaj la tel. ☎0761.915.543/ 0041767591815

89. **Elvetia** Storchen Bar angajeaza tinere atragatoare, sociabile 18 +dame de companie, dornice de castiguri substantiale. Oferim permis legal de munca, cazare gratuita. 60 % din venituri, procent din consumatie. Tel, WhatsApp, mesaj la tel.: ☎0761.915.543/ 0041767591815

99. **ELVETIA,** Studio La Boum din Zurich cauta fete! Suntem unul dintre cele mai bune cluburi din Zurich, Elvetia! Puteti verifica pe website-ul nostru! Locuri limitate! Obligatoriu limba engleza sau germana! Scrie-ne pe Whatsapp la 0041765342020 ☎0041765342020

100. **Elvetia,** top job, top location, fete studio privat pt fete sociabile, comunicative, deosebite ca aspect si servicii, loc liniştit si frecventat,12000 lunar, cazare, racoritoare, internet gratis. Nu se consuma alcool. Max 5 fete in Studio. ☎+41767003119/ +41766877240 job@arsenal51.ch

101. **Elvetia,** Villa Amore angajeaza tinere 19+, vila mare cu patru intrari, poti alege unde muncesti, privat studio, masaj erotic, contactbar sau striptease. Oferim cazare (inclusiv singura in camera), wi-fi, taxi, bauturi, acte gratuite. Servicii la alegere, program de lucru flexibil, casa este recent renovata, discretie.Peste 12.000 euro lunar; www.villa-amore.ch ☎0041767317878

102. **Elvetia,** Villa Amore angajeaza tinere 19+, vila mare cu patru intrari, poti alege unde muncesti, privat, studio, masaj erotic, contactbar sau striptease. Oferim cazare (inclusiv singura in camera), wi-fi, taxi, bauturi, acte gratuite. Servicii la alegere, program de lucru flexibil, casa este recent renovata, discretie. Alatura-te echipei noastre. Peste 12.000 euro lunar, la Telefon, WhatsApp, ☎0041767317878

103. **Elvetia,** Villa Amore, Villa Amore angajeaza tinere 19+, vila mare cu patru intrari, poti alege unde muncesti, privat, studio, masaj erotic, contactbar sau striptease.Oferim cazare (inclusiv singura in camera), wi-fi, taxi, bauturi, acte gratuite. Servicii la alegere, program de lucru flexibil, casa este recent renovata, discretie. Alatura-te echipei noastre! Peste 12.000 euro lunar ! Info in lb. germana, engleza si romana, detalii la Telefon, WhatsApp, Viber: ☎0041767317878

104. **Elvetia,** Zürich de peste 10 ani, Club Relax lucreaza legal si fara probleme cu fete din Romania. Asiguram cazare, peste 12-15.000 euro lunar, plata pe loc. Beep/ sms/ whatsap/ email, www.clubrelax.ch, **15.000 €;** ☎0041767149451 info@clubrelax.ch

105. **Elvetia-oferta** excelenta de munca. Vino sa faci parte din echipa noastra. Vei castiga multi bani, vei intalni clienti de calitate si te vei simti bine intre noi. Si incepatoarele sunt binevenite. Iti oferim discretie absoluta, conditii foarte bune de munca, siguranta, cazare si multe alte lucruri care te vor face sa te simti bine. Obligatoriu varsta minima 18 ani; ☎0041762064337/ 0041767644454

106. **Escort** Franta agentie, fete Franta, escorte Franta, fete serioase +18 ani pentru servicii de escorta dornice de venituri mari si clientela aleasa. Cerem si oferim seriozitate, detalii pe Whatsapp, **20.000 €;** ☎+33772441105

BUNĂ FRUMOASO! ❀

AI FARMEC, SEXAPPEAL ŞI STĂPÂNEŞTI ARTA SEDUCŢIEI?

ATUNCI EŞTI POTRIVITĂ PENTRU NOI! ÎŢI OFERIM:

♥ O frecvenţă mare a clienţilor, o clientelă bogată
♥ Locaţia foarte bună, o atmosferă de lucru sigură
♥ Program flexibil, Zilnic check-in până la ora 17:00
♥ Studio propriu de fitness, solar, automate cafea/băuturi

E-MAIL, TELEFON ODER WHATSAPP
✉ **info@lustra.la**
www.lustra.la
☎ **+49 (0)871 / 974 829 80**
✌ **+49 (0)160 / 611 19 18**
WhatsApp and Viber

115. **Escorte** Franta, colaborez cu fete serioase si optimiste,pentru jobul de escorta in Franta, aspect fizic placut,cunostiinte de limba engleza sau franceza, varsta peste 18 ani. Castiguri garantate inca din prima zi. Asigur casa si reclama, mai multe detalii pe wtp. **15.000 €;** ☎0033671308690

116. **Escorte** minim 18 ani UK Se cauta fete +18 pentru colaborare. Minim £200 - maxim depinde de dorinta fiecaruia de a face bani. Transport gratuit pe teritoriul Angliei,

117. **Escorte** pentru Franta, castiguri fabuloase, posibilitate de a castiga intr o perioada scurta sume importante de bani, agentie cu experienta in domeniu, iti ofera o sansa unica de a deveni independenta **20.000 €;** ☎0747.988.995

118. **Female** escort need in North London, we are in London and Wakefield escort house incall, we looking for new ladies who want do good money. We offer good for ebony ladys, brunette, blonde, busty, european, asian, latin, arabic; **8.000 €;** ☎447401891261 sara.bby001@outlook.com

119. **Fete** 19+ Austria Night Club Palmenhaus cauta doamne/ domnisoare 19+ ani, cu aspect fizic placut, cu sau fara experienta. Esti motivata si te intereseaza castiguri mari? Suna acum. Venituri intre 5000-10000 euro/luna. Plata se face zilnic. Cazarea este asigurata. Ne poti suna sau ne poti scrie pe WhatsApp la numarul de telefon. www.nightclubpalmenhaus.at ☎00436645999695 info@nightclubpalmenhaus.at

120. **Fete** escorte pentru London, 50%-50% seriozitate maxima, suplimentare pe WhatsApp, nr. **12.000 €;** ☎+447877768278/ +447877768278 escortlondon60@gmail.com

121. **Fete** Franta, comision 50% Daca ai varsta intre 19 si 35 de ani, dornica de un castig garantat. Locatia este in Paris pentru mai multe detalii pe wap. ☎0033752435669 o.racovita@gmail.com

122. **Fete** pentru casa privata Austria, night club cu vechime de 15 ani in Salzburg, zona Zell am See, cu cea mai exclusivita zona de ski, cauta fete cu varsta cuprinsa intre 18-35 ani cu sau fara experienta pentru servicii intime si escorta **10 €;** ☎+4368184876131 oxford-street22@gmail.com

123. **Fete** pentru Londra Casa privata cauta fete cu varsta peste 18 ani cu experienta/ fara experienta, pentru jobul de escorta, casa busy, castiguri substantiale, comisionul este de 50 %, pentru mai multe detalii pe whatsapp, **10.000 €;** ☎447405991641

124. **Fete** pentru Londra casa privata, fete cu aspect fizic placut, sociabile, casa cu clientela formata, conditii speciale, plata zilnica, castiguri substantiale, profile individuale, cazare si publicitate asigurata, comision 50%, **8.000 €;** ☎447464964431

125. **Fete** pentru Londra, casa privata cauta tinere dragute min. 18 ani in vederea colaborarii in domeniul escorte pt. companie intima. Se asigura saituri, cazare si transport. Detalii la tel sau Whatsapp acelasi nr. ☎07916563556

126. **Fete** tinere pentru privat Elvetia, angajam fete 18+ in domeniul erotic privat in Elvetia. Vila de lux cu clientela formata, zona discreta. Contacteaza-ne sau suna acum si pe WhatsApp, Viber. Castiguri excelente chiar din prima zi ☎+41774022565

127. **Fete,** Elvetia, vrei sa castigi intr-o luna cat altii intr-un an. Daca esti interesata de castiguri mari, intre 15.000 si 20.000 euro lunar. Conditii avantajoase. Plata se face zilnic. Pentru detalii Watsapp la 0041779272979 ☎0041779272979

128. **Finlanda** Escort Fete 18+ pentru serviciul de escorta si masaj in Finlanda. Ofer cazare, program flexibil, comision 50/50, castiguri substantiale. Mai multe detalii pe whatsapp la numar de telefon: +358449367202 ☎00358449367202 madalinaanamaria2611@gmail.com

129. **Franta** loc de munca ofer loc de munca in Franta pentru muncitor in constructii la interioare - gresie, faianta, rigips. Rog seriozitate. Relatii la tel; ☎0033698647441

130. **Franta,** fete Franta, agentie escort colaboreaza cu doamne, domnisoare (escorte) 18+, cu/fara experienta pentru serviciul de escorta, se lucreaza in case private, locatii centrale, castiguri substantiale asiguram reclama, cazare, whatsapp. **15.000 €;** ☎0033680450625

131. **Germania** -Club Casa Paula angajeaza tinere atragatoare, sociabile 18 +, dornice de castiguri mari. Oferim cazare gratuita, seriozitate si corectitudine. 60 % din venituri si castiguri substantiale. Casa cu clienti bine formati ! Paula **15.000 €;** ☎004917661693989

132. **Germania** Villa Venezia, cea mai cunoscuta casa privata de Luxemburg,cu cele mai extravangate camere si clienti buni platitori angajeaza tinere 18+. Carte de munca, totul legal. Alege sa fii independenta, conditii de top. Esti motivata si te intereseaza castiguri mari ?Aplica acum. 20.000 euro Detalii in lb. romana la Tel/ Whatsapp info@villa-venezia-trier.dewww.villa-venezia.de **20.000 €;** ☎00491734618219

133. **Germania,** daca vrei sa faci parte din echipa uneia dintre cele mai renumite agentii de escorte din Germania, te asteptam sa ne contactezi. Cautam fete sociabile. Programul este foarte lejer, asiguram transport, **10.000 €;** ☎00491778181491 alina7799@gmx.de www.russianbabes-escort.de

134. **Germania,** daca vrei sa faci parte din echipa uneia dintre cele mai renumite agentii de escorte din Germania, te asteptam sa ne contactezi. Cautam fete sociabile. Programul este foarte lejer, asiguram transport, **10.000 €;** ☎00491778181491 alina7799@gmx.de www.russianbabes-escort.de

135. **Germania,** multi clienti obisnuiti Caut fete serioase curate si ingrijite pentru colaborare activitate. Salarii de la 12.000 pe luna si mai sus, doar clientela de clasa, multi clienti obisnuiti! Whatsapp: +49 1778181491 **12.000 €;** ☎+491778181491 alina7799@gmx.de

136. **Germania,** o oferta pe care nu o poti refuza minimul de 500 in zilele bune chiar si 1000 . Exclusix serios Privatclub in Bayer / Germania cauta fete si femei cu varste cuprinse intre 18 si 45 ani (cele fara experienta sunt mereu bine venite); **10.000 €;** ☎004915780348437 m.consulting63@yahoo.com

137. **Germania/** Austria. Urgent, plecare imediata, dulgheri, fierari, zidari, rigipsari. Cazare asigurata in conditii bune, transport la locul de munca asigurat si transport decontat la sosire, salariu avantajos; ☎0732.358.520/ 0770.225.775

138. **Infirmieri,** Marea Britanie, recrutam infirmieri pentru camin de batrani din Marea Britanie. Recrutam femei, barbati, cupluri care doresc sa lucreze in camin de batrani in Marea Britanie ☎07599797874/ 00447599797874 cristin_dragu77@yahoo.com

139. **Inginer** constructor pentru Germania, urgent, firma de constructii angajam inginer constructor (sef-santier), vorbitor de limba germana pentru santier in Germania. Salariul net este de 4000 euro, plus alte beneficii. **4.000 €;** ☎0770.330.268/ 0770.543.247 carmen.elco.business@gmail.com

140. **Irlanda** asiguram costurile de cazare si site-urile, - Camera proprie, casa este foarte spatioasa - Comision 50% plata la zii - programul de lucru flexibil - lucram foarte discret, rugam si oferim seriozitate! Va asteptam cu drag! pentru mai multe informatii contact doar pe what's app. 0040759763498 ☎0040759763498

141. **Job** escort Olanda, caut fete serioase, ambitioase si dornice de a lucra cu profesionalism. Minim 18 ani, aspect fizic placut, pentru colaborare termen lung sau scurt, serviciile tile alegi singura.Clienteala formata, se lucreaza pe casa si escort. Ofer securitate si transport, conditii de munca bune cu site-uri profesionale, ofer maxima seriozitate. Plata se face zilnic se garanteaza castig minim de 500 euro pe seara si te pot ajuta sa-ti indeplinesti targetul dar am nevoie de seriozitate si motivatie. Contact whatsap non stop ptr mai multe detalii in privat la nr. de tel. ☎0754.589.846 anisoaraion11@yahoo.com

142. **Job** flexibil Franta, castig garantat anunt pentru domnisoarele si doamnele interesate in a lucra in domeniul dama de companie intima, massage & escorte de varsta cuprinsa intre 19-30 de ani. Loc garantat situat intr-o zona buna, ☎0033752435669 o.racovita@gmail.com

143. **Job** for girls in Elvetia, esti peste 18 ani ? Te consideri sexy, extrovertita si fara prejudecati ? Doresti sa castigi in scurt timp multi bani, 8.000-15.000 lunar, banii in mana, **15.000 €;** ☎0041762786037 info@limelight-girls.ch

144. **Job** for girls in Elvetia, studio Limelight cauta fete cu virste intre 18 si 35 ani. Te consideri sexy si dorestii venituri mari in scurt timp? **15.000 €;** ☎0041762786037 info@limelight-girls.ch

Night Cluburi Austria - Bar Lamour, Tabu & Palmenhaus
angajeaza
Fete frumoase +19 ani dornice de castiguri rapide
doamne/domnisoare cu aspect fizic placut, cu /fara experienta.
Venituri intre 5.000 - 10.000 €/luna
Plata se face zilnic.Cazarea este asigurata.
Vrei sa castigi multi bani? Si sa lucrezi intr-un mediu placut?
Atunci ai ajuns la locul potrivit!
Suna acum ! Vorbim limba romana, telefon, SMS sau WhatsApp la:
- **Lamour Bar 0043.660.291.47.70**
- **Night Club Palmenhaus 0043.664.599.96.95**
- **Tabu Bar 0043. 660.608.37.26**

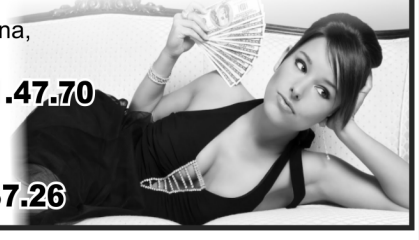

73. **Doamne,** domnisoare companie intima, escorta Anglia Anglia, cerem si oferim seriozitate maxima. Castiguri substantiale, Plata dupa fiecare client, locatie selecta, ambient placut, colege placute si comunicative. Totul la super lativ, ☎00447508081871 ukescortanglia@gmail.com

74. **Domnisoare** 19+ pentru Colosseum, Austria. Transport si cazare asigurate. Locatii de inalta calitate. Castiguri substantiale. Plata la zi. Totul legal. All inclusive cu 30 E pe zi, oferim cazare si cuplurilor. ☎00436607949606 Club.colosseum1@gmail.com

75. **Domnisoare** pentru Colosseum, Austria, cautam domnisoare +19 ani. Transport si cazare asigurate. Locatii de inalta calitate. Castiguri substantiale. Plata la zi. Totul legal. All inclusive cu 30 pe zi, oferim cazare si cuplurilor. ☎00436607949606 Club.colosseum1@gmail.com

76. **Elvetia** - Galaxy Bar, job bine platit pentru Tinere 18 + dragute, prezentabile Asiguram acte si cazare , mediu sigur, luxos si civilizat, castiguri fabuloase. Plecari imediate. www.galaxyrueti.ch ☎0041794593500 job.elvetia@yahoo.com

77. **Elvetia** - Galaxy Bar, job bine platit pentru tinere 18 + dragute, prezentabile. Asiguram acte si cazare , mediu sigur, luxos si civilizat, castiguri fabuloase Plecari imediate Tel/wattap, email, vb lb. www.galaxyrueti.ch ☎076394159/ 0041794593500 job.elvetia@yahoo.com

78. **Elvetia** - Galaxy Bar, job bine platit pentru tinere 18 + dragute, prezentabile. Asiguram acte si cazare , mediu sigur, luxos si civilizat, castiguri fabuloase Plecari imediate Tel/wattap, email, vb lb. www.galaxyrueti.ch ☎076394159/ 0041794593500 job.elvetia@yahoo.com

79. **Elvetia** angajam fete acum Club cu adevarat de lux din partea germana a Elvetiei va invita sa colaborati cu noi in cele mai bune conditii financiare. Legal, sigur si castiguri mari Club Palladium 0041789383808 ☎0041789383808

80. **Elvetia** Club Rote Villa oferim locuri de munca in deplina legalitate, cautam doamne/domnisoare dragute interesate de castiguri mari, intr-un timp cat mai scurt, Trebuie sa fi o fire vesela, sociabila si pusa pe distractie. Conditii foarte bune de lucru, legale si mediu prietenos. Club foarte cunoscut, clienti fideli dar si turisti. Nu sta pe ganduri, timpul se scurge rapid!Detalii in lb romana: Tel/ Whatapp/ viber: **15.000 €;** ☎0041767105838 ramonica512@yahoo.it

90. **Elvetia** Zurich, New Blue Up- Sauna-club- ofera locuri de munca legale pentru tinere 18 ani+, salariu atractiv, conditii deosebite, cazare, acte. Castigi bani din prima zi. Informatii in lb. romana la tel./ WhatApp, www.newblueup.ch **10.000 €;** ☎0041435424670/ 0041792983079 info@newblueup.ch

91. **Elvetia** Zurich, New Blue Up- Sauna-club- ofera locuri de munca legale pentru tinere 18 ani+, salariu atractiv, conditii deosebite, cazare, acte. Castigi bani din prima zi. Informatii in lb. romana la tel./ WhatApp, www.newblueup.ch **10.000 €;** ☎0041435424670/ 0041792983079 info@newblueup.ch

92. **Elvetia,** Club Soprano, cautam fete prietenoase, frumoase, cu varsta peste 18 ani care au placerea de a satisface castigand multi bani. Va rugam contactati-ne: telefon, email, **15.000 €;** ☎0041766136666/ 0041433445506 contact@soprano.club.ch

93. **Elvetia,** 300 de franci minimul castig pe ora. Suntem pe primul loc intre cluburile de noapte. 300 de franci minimul castig pe ora. Nu se lucreaza la procent, toti banii iti raman tie. Cautam fete tinere, plata la zi, se lucreaza legal; ☎0041766713126

94. **Elvetia,** agentie cu experienta, colaboreaza cu escorte in Zurich. Asiguram cazare, trans

LOCURI DE MUNCĂ

DREMO PERSONALDIENSTLEISTUNG

Dremo Personaldienstleistung GmbH din Germania angajează:

- îngrijitori de bătrâni în azil
- tâmplari
- electricieni
- instalatori sanitare
- lăcătuși cu abilități de sudură
- zugravi/montatori tapet
- parchetari

Cunoașterea limbii germane este obligatorie.

Fără taxe și comisioane. Contract de muncă cu angajatorul german.
Tel: +49 351 8977529 (Lu-Vi, 8:00-16:00)
Email pentru CV-uri: munca@dremo.com

145. **Joburi** pt tinere 18+ cu /fara experienta care doresc sa lucreze intr-o ambianta elegant? la Villa Venezia cea mai cunoscuta casa privata din Germania langa Luxemburg, cu cele mai extravagate camere si clienti buni platitori angajeaza TINERE Carte de munca, totul legal! Alege sa fii independenta, conditii de top !Esti motivata si te intereseaza castiguri mari ?Aplica acum! www.villa-venezia.de **20.000 €;** ☎00491734618219 info@villa-venezia-trier.de

146. **La** Vita - Germania. Angajam doamne sau domnisoare pentru top castig in Germania. Program pe timp de zi. **12.000 €;**

147. **Live** and work in Ireland, internships available to EU/EEA citizens aged over 25 with building skills and full clean class B driving licences. For full details see. https://recruitment.nielsen.ie/ mail@nielsen.ie

148. **Loc** de munca in Elvetia Cautam fete 18 +, interesate sa munceasca in domeniul erotic in Elvetia. Nu conteaza daca vorbiti sau nu engleza. Va oferim cazare gratis si castiguri sigure. Informatii watsapp. ☎00407737766564 bunnystudio11@gmail.com

149. **Loc** de munca in escort, Londra ofer colaborare in domeniul escorta, fete cu varsta intre 18-35 ani, nu este necesara limba engleza. Comision 50%, ofer cazare, transport depinde unde esti, rog seriozitate. ☎07458681484 Filimonanca-maria@yahoo.com

150. **Loc** de munca Paris fete Daca ai varsta cuprinsa intre 18 si 35 de ani. Castiguri garantate 50% comision. Oferte f. bune de munca cu un program destul de flexibil, pentru mai multe detalii nu ezitati sa ma contactati, ☎+33754091788 Pirvuelenap@gmail.com

151. **Locuri** libere in Germania, suna acum, urgent Casa privata in Germania angajeaza fete. Alege sa fii independenta. **18.000 €;** ☎004915115735495 info@villa-venezia-trier.de

152. **Londra** casa privata, esti tanara, nonconformista si dezinhibata? Cauti castiguri rapide si substantiale? Alatura-te echipei noastre de escorte, dama de companie iar problemele tale financiare vor disparea. ☎447405991641

153. **Londra** casa privata, fete, casa privata situata in zona centrala cauta doamne si domnisoare in vederea colaborarii in domeniul dama de companie intima, massage&escorte; **10.000 €;** ☎07475900189 Escortlondon01@yahoo.com

154. **Londra,** Casa privata cauta fete dragute cu/fara experenta, pt. o frumoasa colaborare, se ofera conturi, cazare gratuita, program flexibil, castiguri mari, se plateste la zi, pt. mai multe det. la tel. ☎447405991641

155. **Londra,** casa privata angajam fete dragute, casa privata formata de 6 ani angajam fete dragute si serioase castiguri, sub-stantiele, se poate ajunge 10.000 de lire pe luna de pinde de tine cat chef ai de munca mai multe detali pe watapp : **10.000 €;** ☎+447877768278 escortlondon60@gmail.com

156. **Londra,** colega cu varsta pana in 30 de ani, curata, linistita si cu chef de munca pt a munci impreuna intr-o casa curata, linistita cu clienteala formata. Nu este obligatoriu limba engleza rog seriozitate, ☎07405991641

157. **Londra,** fete aspect fizic placut pt. casa privata, castiguri substantiale, clientela formata, rog poze recente si seriozitate, plecari imediate, detalii Whatsapp.?? ☎00447918180527

158. **Londra,** fete casa privata cauta fata/fete 18+. Serviciul escorta. Comision 50/50, venituri zilnice intre 600-800 lire. Nu deranjati inutil. Gen mesaje sa aflati zone sau etc, va pierdeti timpul, **17.000 €;** ☎447407553277 vendetta_vendetta91@yahoo.com

159. **Londra,** fete, rog seriozitate, casa privata cauta fete dragute cu/ fara experienta, pt. o frumoasa colaborare, se ofera conturi, cazare gratuita, program flexibil, castiguri mari, se plateste la zi, pt. mai multe detalii la tel. sau WhatsApp: 00447877768278 **13.000 €;** ☎00447877768278/ 00447877768278

160. **Lucreaza** independent, camere de inchiriat Elvetia inchiriem camere pe zi / saptamana pentru domnisoare 18 + care vor sa lucreze in privat si discretie. Contacteaza-ne pentru informatii pe WhatsApp, Viber sau telefon ☎+41774022565

161. **Luxury** Rooms for rent in private apartment for work. You like to work and be your own boss? Luxury-Rooms for rent in Bad Ragaz, Mels. Daily 150 chf + 25 chf permission, weekly 880 chf + 175 chf permission. Also possible working with 50/50% system, **11.000 €;** ☎+41799110722/ +41799110722 alina77@gmx.ch

162. **Muncitori** constructii pt Oslo, Norvegia, salariu pana la 2000 euro, carte munca, asigurare medicala, cazare, transport. Fara comision. Plecare imediata. **2.000 €;** ☎+40784889939 cezareaproject@gmail.com

163. **New** Blue Up- Saunaclub Elvetia - ofera locuri de munca legale pentru tinere 18 ani+, salariu atractiv, conditii deosebite, cazare, acte. Castigi bani din prima zi. Informatii in lb. romana. www.newblueup.ch **10.000 €;** ☎0041435424670/ 0041792983079 info@newblueup.ch

164. **New** Blue Up- Saunaclub Elvetia ofera locuri de munca legale pentru tinere 18 ani+, salariu atractiv, conditii deosebite, cazare, acte. Castigi bani din prima zi.Informatii in lb. www.newblueup.ch, **10.000 €;** ☎0041435424670/ 0041792983079 info@newblueup.ch

165. **Night** club Austria angajeaza Fete frumoase +19 ani dornice de castiguri rapide. Vrei sa castigi multi bani? Si sa lucrezi intr-un mediu placut? Atunci ai ajuns la locul potrivit! Cautam doamne/domnisoare cu aspect fizic placut, cu sau fara experienta pt Bar Lamour- Venituri intre 5000-10000 euro/luna. Plata se face zilnic.Cazarea este asigurata. Ne poti suna sau ne poti scrie pe WhatsApp la tel: ☎00436602914770

170. **Ospatarita** pentru restaurant cu specific chinezesc situat in Franta Haute, Savoie oras Publier Cod postal 74500. Salariul 1.600 net si cazare 150 euro. Cu o zi jumate liber pe saptamana. Pentru mai multe detalii la nr de tel. sau WhatsApp **1.600 €;** ☎0663.784.015 butinainna89@gmail.com

171. Personal necalificat curatenie cladiri, curatenie dupa constructor, curatare cladire, curatare de final dupa finisaj, Curatarea sticelor si fatadelor, curatare de baza 11 €; ☎00498119982440/ 00491704935354 verwaltung@evotiptopcleaner.de

172. Rote Villa club din Zurich-Elvetia ofera locuri de munca in deplina legalitate, cautam doamne/ domnisoare dragute interesate de castiguri mari, intr-un timp cat mai scurt. Trebuie sa fii o fire vesela, sociabila si pusa pe distractie. Conditii foarte bune de lucru, legale si mediu prietenos. Club foarte cunoscut, clienti fideli dar si turisti. Nu sta pe ganduri, timpul se scurge rapid! Detalii in lb romana: Tel/WhatsApp/Viber. 15.000 €; ☎0041767105838 ramonica512@yahoo.it

178. **Storchen** Bar Elvetia angajeaza tinere atragatoare, sociabile 18 +dame de companie, dornice de castiguri substantiale. Oferim permis legal de munca, cazare gratuita. 60 % din venituri, procent din consumatie. Tel, WhatsApp, mesaj la tel. ☎0761.915.543/ 0041767591815

179. **Strainatate,** 100% legal, escort castig garantat 10000 euro, job escorta, cerem si oferim seriozitate, 100% legal, clientela formata, clienti de calitate, cele mai mari preturi din Europa. Detalii whatsapp: **10.000 €;** ☎0764.330.737

180. **Studio** in Elvetia, cautam fete 18+, tinere pentru studio-ul nostru din Zurich. Asteptam sa ne contactati pentru informarii la nr de telefon afisat, WhatsApp sau Viber. Castiguri avantajoase. Locuri limitate, suna acum. ☎+41764601010

181. **SUA,** familie sau persoane (posesoare de viza), pentru curatenie rezidentiala in New Jersey/ USA. Oferim cazare, masina si telefon. Salarizare excelenta. Rugam seriozitate; ☎031.810.75.69 janitorialserv@comcast.net

182. **Switzerland** erotik job, girls, we are looking for pretty and beautiful girls 18+ Do you search a new place for work? Come to us in our club near Zurich. Call me or write me now if you like to know more details, inclusive WhatsApp and Viber. Wins from first day. **14.000 €;** ☎+41795200277

183. **Switzerland,** personal welcome to 6 work place. You are looking for a job and a place where you feel like home? Then you found the right agency. We offer you a comfortable stay in our appartement and a top income. ☎0041765049326 6workplace@gmail.com

184. Tabu Bar- Austria cauta dansatoare si dame de companie,tinere 19+ ani, cu aspect fizic placut, cu / fara experienta. Doresti o schimbare in viata ta noi te putem ajuta! Venituri intre 5000-10000 euro/luna . Plata se face zilnic. Cazarea este asigurata. Esti motivata si te intereseaza castiguri mari; ☎00436606083726

185. **Tinere** 18 +, plecari imediate. Vino acum sa lucrezi in club Galaxy (zona Zurich) si vei castiga mai mult decat iti imaginezi. Clientela formata. Oferim seriozitate. Galaxy Club- Elvetia Peste 15.000 E; www.galaxyclub.ch ☎0041767105838 ramonica512@yahoo.it

186. **Tinere** 18+ cu sau fara experienta in domeniu ca escorte in Marea Britanie. Plata zilnic, comision 50%, oferim discretie, securitate, garantam castiguri mari. Detalii la tel/whats-app: ☎00447466286947

194. **Villa** Amore, Elvetia. Villa Amore angajeaza tinere 19+,vila mare cu patru intrari, poti alege unde muncesti,privat, studio ,masaj erotic, contactbar sau striptease.Oferim cazare (inclusiv singura in camera), wi-fi, taxi, bauturi, acte gratuite. Servicii la alegere, program de lucru flexibil, casa este recent renovata, discretie. Peste 12 000 euro lunar ! Info in lb. germana, engleza si romana. detalii la Telefon, WhatsApp, Viber; ☎0041767317878

195. **Villa** Venezia, cea mai cunoscuta casa privata din Germania langa Luxemburg, cu cele mai extravagante camere si clienti buni platitori angajeaza tinere 18+. Carte de munca, totul legal. Alege sa fii independenta, conditii de top. Esti motivata si te intereseaza castiguri mari? Aplica acum! 20.000 euro. Detalii in lb. romana la tel./whatsapp; www.villa-venezia.de **20.000 €;** ☎00491734618219 info@villa-venezia-trier.de

196. **Villa** Venezia, casa privata la granita Gemania cu Luxemburg, angajeaza tinere 18 + carte de munca, totul legal. Alege sa fii independenta, conditii de top. Esti motivata si te intereseaza castiguri mari? Aplica acum. 20.000 euro, detalii in lb. romana la tel/ Whatsapp; www.villa-venezia.de **20.000 €;** ☎00491734618219 info@villa-venezia-trier.de

197. **Work** in Qatar Doha earn very good money Work it's in Qatar for 1 week you can make 8000 euro. **20.000 €;** ☎+447418468016

198. **World** escort agency We are world escort agency we look for new ladies **20.000 €;** ☎+447418468016 the_onelady@abv.bg

199. **Zurich** - Galaxy Kontaktbar, Night-Club de lux, angajeaza legal fete 18 +. La noi e party in fiecare seara! Vino in echipa noastra si vei castiga mai mult decat iti imaginezi. Suntem un club vechi cu clienti buni si stabili. Oferim seriozitate, asigurare acte. www.galaxyclub.ch **15.000 €;** ☎0041767105838 ramonica512@yahoo.it

200. **Zurich** cauta fete, vila 45 ai intre 18 si 38 de ani? Esti atragatoare si doresti sa castigi multi bani? Atunci vino sa lucrezi in clubul nostru de lux din Zurich. villa45@gmx.net ☎0041449554545

201. **Zurich,** mediu prietenos, sigur si curat Va invitam sa lucrati intr-un mediu foarte prietenos, sigur si curat. Banii pe care ii puteti castiga sunt extrem de multi daca alegeti Clubul Aegi Life, situat la 20 min de Zurich. 0041799021715 ☎0041799021715

202. **Zurich,** mediu prietenos, sigur si curat Va invitam sa lucrati intr-un mediu foarte prietenos, sigur si curat. Banii pe care ii puteti castiga sunt extrem de multi daca alegeti Clubul Aegi Life, situat la 20 min de Zurich. 0041799021715 ☎0041799021715

Joburi videochat, masaj, adult

1. **Admin,** trainer, esti o persoana care isi doreste sa progreseze? Poti sa mangeriezi cu usurinta task-uri administrative si vrei sa inveti constant si sa îmbunatatesti abilitatile personale? Te asteptam in echipa noastra. **2.500 L;** ☎0765.640.271

2. **Asistenta** discreta, open mind, fire placuta, deschisa, program flexibil, cateva ore pe saptamana, experienta nu e necesara, pentru un tanar de 39 ani, simpatic, generos. Rog sms de prezentare; ☎0763.693.654

3. **Asistenta** discreta, open mind, fire placuta asistenta personala, discreta, open mind, fire placuta, deschisa, eventual cazare, calatorii, de la 100 euro pe intalnire, pentru director, 40 ani, 1.79 cm, 73 kg, simpatic. Rog doar mesaj whatsapp ☎078550873 Sebissss3@gmail.com

4. **Asistenta** online, pentru conversatii online oferim bonus 4.000 lei/cadou, streaming ultraHD 4K, salariu fix garantat 6.500 Lei, procent 50 - 80% program la alegere, abonament fitness/solar, carte de munca, cadouri si bonusuri lunare, camere fumatori si nefumatori. **8.500 L;** ☎0728.611.611/ 0768.515.515 supremeoffice@yahoo.com

5. **Asistenta** online, salariu 6153 lei + procent 85%. Bonus angajare 3500 lei + carduri de cumparaturi cadou. Program 5-7 h si locatii la alegere in sectoarele 2, 3, 4, 6. Oferim cazare pentru persoanele din alte orase, **6.153 L;** ☎0722.116.611/ 0748.405.040 gorgonize@yahoo.com

6. **Asistenta** personala, tanara draguta, opn-mind, sociabila, deschisa, cunostinte PC, posibilitate dezvoltare cariera in cadrul companiei. Nu este necesara experienta. Salariu foarte atractiv. Cv+foto pe email: ionmaria924@gmail.com

7. **Asistenta** personala, open mind 18-23 ani, 45-50 kilograme, implicata, negrabita, cu bun simt; ☎0729.282.403

8. **Baieti** si fete cu posibilitatea de cazare WixStudio-VideoChat angajeaza baieti si fete cu cazare Bucuresti din Bucuresti sau provincie cu posibilitatea si de cazare. Plata la 2 saptamani pe 5 si pe 20. ☎0764.837.439/ 0766.814.329 contact.wixstudio@gmail.com

9. **Caut** colega, serioasa si cu bun simt, de asemenea ofer acelasi lucru. Locatie cu vad format, stradal, usor de ajuns. La chirie, comision. Raspund la telefon pana in ora 20:00. ☎0732.187.469

10. **Centrul** vechi, salon masaj erotic, personal Va asteptam la interviu sperand ca veti face parte din echipa noastra. 100% clienti straini.Contract de munca, castig 50/50, plata pe loc. Salon splendid, echipa prietenoasa. Hai sa ne cunoastem. **2.500 €;** ☎0745.305.729

11. **Colega** apartament de masaj, caut colega pentru impartirea cheltuielilor. Daca esti serioasa. ☎0765.899.423

12. **Colega** apartament, rog seriozitate, caut colega serioasa si cu bun simt pt. masaj, aspect fizic ingrijit, cu sau fara experienta. Independenta, peste 25 ani, locatie centrala, cu vad format. Caut o persoana cu chef de munca si ambitie. **5.000 €;** ☎0738.573.661

13. **Colega** masaj Locatie de lux, clientela formata, comision 50%, program de zi sau de noapte, cerinte - minim 18 ani loialitate, respect. Plata zilnica, pt. detalii te astept la interviu, cazare gratuita **4.000 €;** ☎0760.455.399 ionita_oana_andreea@yahoo.ro

14. **Colega** masaj erotic, matura sau tanara, cu aspect placut, serioasa, disponibila sa lucreze. Pun la dispozitie locatie, publicitate, promovare zilnica, zone centrale. Cazare pentru provincie. Rog seriozitate ☎0734.836.101

15. **Colega** masaj, companie intima. Caut colega pentru deplasari in tara. domnisoara doamna interesata de colaborare pe termen lung. Aspect fizic ingrijit. Se asigura cazare, anunturi, alte cheltuieli. Rog seriozitate. ☎0736.094.490

16. **Colega** pentru masaj Colega locatie de lux, clientela selecta, cu sau fara experienta, in domeniu, varsta minima 18 ani, fara nici o cheltuiala din partea ta. Detalii suplimentare la tel. **400 L;** ☎0759.697.602 alexandra.erog@gmail.com

VIDEOCHAT! EȘTI DEZINVOLTĂ?

ÎȚI DOREȘTI VENITURI MARI, ÎȚI DOREȘTI UN JOB BINE PLĂTIT?

Vino la iPlay Studio, program flexibil, câștiguri substanțiale, locație centrală, lux. La noi vârsta nu contează! Totul depinde de tine, noi te vom ajuta să îți atingi visele.

OFER BONUS LA ANGAJARE

Sună la: 0754.484.256

17. **Colega** pentru masaj urgent, rog seriozitate, pentru mai multe detalii suna-ma clientela formata, locatie Berceni stradal **2.500 €;** ☎0759.337.969

18. **Colega** serioasa, aspect fizic placut intr-o locatie cu vechime de 9 ani situata central plata pe loc, clienti formati, program doar de noapte de la ora 20:00, duminica liber. **5.000 €;** ☎0728.663.364 goldenangelss2011@yahoo.com

19. **Colega** urgent, asigur cazarea, Rebeka, Favorit, Caut colega serioasa urgent, asigur cazarea pentru provincie. Nu conteaza experienta, important e sa vrei sa faci bani, ☎0741.468.080

20. **Colega,** Nu mai facem fata la clienti. Cautam colega cu sau fara experienta in masaj zona Piata Muncii, clientela formata, plata din prima zi, cazare gratuita,fara alte costuri, **5.000 €;** ☎0760.455.399 ionita_oana_andreea@yahoo.ro

21. **Colega,** masaj caut colega serioasa programul la alegere de zi sau de noapte, te astept sa ne cunoastem in vederea unei colaborari de calitate si de bun simt. Cazare pentru provincie. Locatii in diverse zone. ☎0721.106.270

22. **Coleguta** pt masaj, urgent Colega serioasa, sanatoasa la cap cu chef de munca, min. 18 ani, locatie de lux cu vechime, nu vii sa stai degeaba garantat. Program zi/noapte se ofera si cazare pt provincie. Cer si ofer seriozitate. **4.000 €;** ☎0731.530.989

23. **Cupluri,** fete de acasa, plata zilnic Oferim plata zilnic, la terminarea programului. Oferim comision de 70-90%, site-uri de top. Garantam corectitudinea platilor, cerem si oferim seriozitate maxima, **3.000 €;** ☎0727.093.881

24. **Dansatoare** pentru club din centrul Bucurestiului, club privat din centrul vechi (Bucuresti), angajeaza dansatoare si hostess, cu sau fara experienta; ☎0744.818.526 modernshow@yahoo.com

25. **Dansatoare,** angajez dansatoare, salariu fix intre 100-200 zilnic plus comision intre 20%-30% din consumatie. Detalii la nr. de tel. ☎0762.067.610

26. **Dansatoare,** club situat in Bucuresti are deosebita placere de a primi in marea sa familie fete frumoase care isi doresc stabilitate, seriozitate si independenta financiara. Castiguri posibile 1000 - 10000 Euro/ luna. Varsta minim 18 ani. ☎0726.025.350 office@dancer.ro

27. **Deluxe** Studio angajeaza modele glamour Primim modele incepatoare si cu experienta in domeniu. Videochat adult si non-adult. Lucreaza la studio sau de acasa. Alege Deluxe Studio - program flexibil, independenta financiara, legalitate 100%, locatie moderna la 5 minute de metrou. **5.000 €;** ☎0759.451.365 office@studiodeluxe.ro

28. **Doamna,** domnisoara pentru masaj, doresc masaj la domicilul meu, zona centrala; ☎0727.238.267

29. **Doamna,** domnisoara pentru masaj, hello, doresc masaj la domiciliul meu. Exclus escorte. Rog Detalii si prezentare pe mail: **50 €;** ☎000000000 gal.marian@rocketmail.com

30. **Doamne,** domnisoare cu/ fara experienta cu varsta minima 18 ani, engleza nivel incepator pt. conversatii online. Oferim cazare, locatie lux, contract de munca, ambient placut, program flexibil, bonusuri de performanta. **5.000 €;** ☎0765.640.271/ 0770.196.849 hr@studio-27.ro

31. **Doamne,** domnisoare 18+, castiga-ti independenta finaciara. Ai program flexibil si un venit garantat de 5.000 Lei/luna, cazare gratuita, servicii de infumusetare gratuite, plus bonus de angajare. Vino sa te convingi singura. 100% legal **5.000 L;** ☎0722.101.020 contact@richgirls-studio.ro

32. **Doamne,** domnisoare, minim 18 ani Castiga-ti independenta finaciara. Ai program flexibil si un venit garantat de 5.000 Lei/ luna, cazare gratuita, servicii de infumusetare gratuite, plus bonus de angajare. Vino sa te convingi singura. 100% legal **5.000 L;** ☎0722.101.020 contact@richgirls-studio.ro

33. **Domnisoara** pentru masaj, daca lucrezi intr-un salon e timpul sa-ti faci si clientii tai. Locuiesc in centru orasului, sunt o pers civilizata si de bun simt. Astept te rog detalii pe mail: vladut0202@yahoo.com. Exclus escort **100 €;** ☎000000000 vladut0202@yahoo.com

34. **Domnisoara** pentru masaj, hello, caut pers. pt masaj la domiciliul meu. Rog prezentare si detalii pe mail razvanlive777@yahoo.com **100 €;** ☎000000000 razvanlive777@yahoo.com

35. **Domnisoara** pt masaj Daca lucrezi intr-un salon e timpul sa-ti faci si clientii tai. Locuiesc in centru orasului, sunt o pers civilizata si de bun simt. Astept te rog detalii pe mail cristian_stere2001@yahoo.com **50 €;**

36. **EmpressV** Studio, Cea mai buna echipa condusa de un model de top 3 live Jasmin. Vrei sa faci parte din echipa noastra? Ai posibilitatea sa lucrezi intr-o echipa tanara si profesionista, Garantam 6.000 ron net lunar in primle 3 luni. Te asteptam alaturi de noi chiar de maine! comision 60% din castigurile realizate de catre tine; castiguri de minim 3000 USD lunar. www.empressv-studio.ro ☎0786.513.007 angajari-hr@empressv-studio.ro

37. **Fata** cu minim experienta pentru videochat eu sunt insarcinata si nu mai pot lucra, de aceea caut o fata care sa isi doreasca job-ul meu, nu sunt studio lucrez de acasa independenta, nu trebuie sa ai experienta, te invat eu tot ce trebuie sa faci. **3.000 €;** ☎0761.445.073/ 0761.445.073 doncastellano39@gmail.com

38. **Fata** pentru masaj, sa fie propria sefa, caut fete care isi doresc sa fie independente, fara sefi, fara reguli, fara comisioane de 50%. Daca cauti camera intr-o vila amenajata pentru salon erotic atunci cautarea ta a luat sfarsit, **80 L;** ☎0763.102.443 morena_ela88@yahoo.com

39. **Fata** pentru videochat loc de munca pentru o fata ca model de videochat.Plata excelenta, loc de munca asigurat. Cunostinte medii de limba engleza. Contact: WhatsApp sau Viber +359877345499 ☎+359877345499 lucra@caramail.com

40. **Fete** iti doresti venituri mari realizate intr-un timp scurt?Cunosti limba engleza si iti place sa socializezi online? Aplica pentru model part-time si programeaza un interviu chiar azi; **2.000 €;** ☎0765.640.271 hr@studio-27.ro

41. **Fete** cu sau fara experienta pentru videochat Urgent, se cauta fete dragute si serioase, cu sau fara experienta, pentru videochat program flexibil, plata la zi pana la 500 euro. Se ofera cazare de lux in Bucuresti. **10.000 €;** ☎0762.571.456 jasminfrance1990@yahoo.fr

42. **Fete** cu sau fara experienta, bonus in bani iti oferim bonus de angajare din prima zi, plata la zi, saptamanal sau bilunar, camere individuala cu aparatura performanta, training si support 24/7. Locatie centrala. Bonus chiar din prima zi. Te asteptam la un interviu. **3.000 €;** ☎0727.232.513

43. **Fete** cu/fara experienta, bonus in bani iti oferim bonus de angajare din prima zi, plata la zi, saptamanal sau bilunar, camere individuala cu aparatura performanta, training si support 24/7. Locatie centrala. Bonus chiar din prima zi. Te asteptam la un interviu. **3.000 €;** ☎0727.232.513

44. **Fete** pentru masaj, personal fete pentru masaj de relaxare, somatic din Bucuresti sau provincie, nu e necesara experienta, posibilitate diploma, cazare gratuita, castiguri substantiale, salon lux, clientela formata; **2.500 €;** ☎0720.525.253 blue.moonline@yahoo.ro

45. **Fete** pentru salon masaj Centru Istoric cu vad excelent, cu minim 15-20 masaje pe noapte, angajeaza fete cu aspect fizic placut pt masaj. Comisionul este mare, plata pe loc, clientii doar straini, **3.000 €;** ☎0764.750.336

46. **Fete** si cupluri videochat posibil cazare Locatie centrala, zona Unirii. Tura la alegere, fara reguli stupide. Bonus angajare, site-uri cu trafic. Daca ai nevoie de bani ai gasit solutia. Ne vedem azi, incepi maine. Experienta nu este necesara. **3.000 €;** ☎0755.948.463 adriana@flirt4fun.eu

47. **Fete** si cupluri videochat posibil cazare Locatie centrala, zona Unirii.Tura la alegere, fara reguli stupide. Bonus angajare, site-uri cu trafic. Daca ai nevoie de bani ai gasit solutia.Ne vedem azi, incepi maine. Experienta nu este necesara. **3.000 €;** ☎0755.948.463 adriana@flirt4fun.eu

48. **Fete** si cupluri videochat, posibil cazare, locatie centrala, zona Unirii. Tura la alegere, fara reguli stupide. Bonus angajare, site-uri cu trafic. Daca ai nevoie de bani ai gasit solutia. Ne vedem azi, incepi maine. Experienta nu este necesara. **3.000 €;** ☎0755.948.463 adriana@flirt4fun.eu

49. **Fete** si cupluri videochat, posibil cazare, locatie centrala, zona Unirii. Tura la alegere, fara reguli stupide. Bonus angajare, site-uri cu trafic. Daca ai nevoie de bani ai gasit solutia. Ne vedem azi, incepi maine. Experienta nu este necesara. **3.000 €;** ☎0755.948.463 adriana@flirt4fun.eu

50. **Fete** si cupluri videochat, posibil cazare, locatie centrala, zona Unirii. Tura la alegere, fara reguli stupide. Bonus angajare, site-uri cu trafic. Daca ai nevoie de bani ai gasit solutia. Ne vedem azi, incepi maine. Experienta nu este necesara. **3.000 €;** ☎0755.948.463 adriana@flirt4fun.eu

51. **Fete** si cupluri videochat, posibil cazare, locatie centrala, zona Unirii. Tura la alegere, fara reguli stupide. Bonus angajare, site-uri cu trafic. Daca ai nevoie de bani ai gasit solutia. Ne vedem azi, incepi maine. Experienta nu este necesara. **3.000 €;** ☎0755.948.463 adriana@flirt4fun.eu

52. **Fete** si cupluri videochat, posibil cazare, locatie centrala, zona Unirii. Tura la alegere, fara reguli stupide. Bonus angajare, site-uri cu trafic. Daca ai nevoie de bani ai gasit solutia. Ne vedem azi, incepi maine. Experienta nu este necesara. **3.000 €;** ☎0755.948.463 adriana@flirt4fun.eu

53. **Filme** adult. Casa de productie angajeaza femei/barbati varsta minim 18 ani pentru productii video adult. Detalii telefonic. **2.000 €;** ☎0724.827.993 laura@timetorelax.ro

54. **Hostess** online vrei sa faci parte dintr o echipa tanara si dinamica, ai peste 18 ani si vrei sa ai castiguri atractive intre 1500-6000$\luna, plata saptamanal, bonusuri lunare si un castig de 6000r garantati? Se poate oferi cazare. **4.500 €;** ☎0723.973.926

55. **Hostess** online plata la zi, bilunar posibil cazare Modele online, Josephine Agency ofera bonus de angajare $ 800, salariu garantat 5000 lei, comision pana la 70%, plata zi sau bilunar, locatie deosebita, metrou lancului. **5.000 L;** ☎0760.642.340/ 0785.285.601 josephineagency@gmail.com

56. **Hostess** online, vrei sa faci parte dintr o echipa dinamica, sa ai castiguri atractive intre 2000-6000$/luna, plata saptamanal, te asteptam. Se poate oferi cazare. **4.500 €;** ☎0723.973.926

57. **Kontakt** Bar/Studio elvetia Kontakt Bar /Studio in elvetia la granita cu austria cauta fete +18 interesate de castiguri. Se lucreaza la procent intr o echipa noua. Casa este nou renovata. Pentru detalii SMS. Viber sau WhatsApp. Nu trimetem bani de drum. +41767938170 ☎+41767938170

58. **Magic** studio Fi independa. Ai cunostinte minime de limba engleza? Esti dinamica si ambitioasa? Vrei sa te dezvolti personal si financiar. Magic studio te sustine sa parcurgi toti acesti pasi. **4.000 L;** ☎0760.943.134 tina3134@yahoo.com

59. **Maseuza** cu/ fara experienta, serioase, banutii se fac sigur, salon cu vechime adevarata, clienti formati 80% straini, program de noapte, se ofera cazare la cerere, cerem si oferim seriozitate, plata pe loc, ☎0728.663.364

60. **Maseuza** salon cu vechime adevarata situat central cautam colega serioasa care doreste sa munceasca, banutii se fac sigur, program de noapte, venit mare garantat, **5.000 €;** ☎0728.663.364

Vrei să călătorești prin Europa și să ai un job în același timp?

Dacă da, aplică pentru a te alătura echipei **Topdeck Travel** în calitate de **șofer de autocar**

Topdeck Travel inspiră pasagerii noștri prin experiențe de călătorie care schimbă viața. Suntem un tour-operator care ia oameni cu vârsta cuprinsă între 18 și 39 de ani de pe tot continentul să exploreze tot ce are de oferit Europa.

Pentru a aplica, trebuie să ai **permis de conducere european categoria D**, card tahograf digital, un CPC actualizat și un pașaport european valabil. Trebuie, de asemenea, să înțelegi bine limba engleză. Trebuie să te adaptezi lucrului în echipă, să fii profesionist în permanență și să pui pe primul loc siguranța și confortul pasagerilor tăi.

Vrei să afli mai multe?

Pentru a îți rezerva locul la interviul nostru din București, trimite-ne un e-mail și un CV curent la adresa: r**oadcrewrecruit@topdecktravel.co.uk** sau aplică online pe **www.topdeck.travel/work-for-us**.

Toți candidații vor fi informați cu privire la data și locul interviului după ce cererile sunt procesate.

166. Night Club Austria Bar Lamour angajeaza Fete frumoase +19 ani dornice de castiguri rapide. Vrei sa castigi multi bani? Si sa lucrezi intr-un mediu placut? Atunci ai ajuns la locul potrivit! Cautam doamne/domnisoare cu aspect fizic placut, cu sau fara experienta - Venituri intre 5000-10000 euro/luna. Plata se face zilnic. Cazarea este asigurata. Ne poti suna sau ne poti scrie pe WhatsApp la tel: ☎00436602914770

167. **Norway** Escort, ofer apartamente de inchiriat pentru fete care vor sa lucreze ca si escorta in Norvegia. Nu se percepe comision. Pentru mai multe informatii contactati-ma la tel, email, whatsapp; **20.000 €;** ☎0040744154151 norway_escort@yahoo.com

168. **One** of the noblest private clubs of Switzerland is situated near Principality Liechtenstein (very rich bank & business area). Here, you will have the possibility to become acquainted with nice, charm, **15.000 €;** ☎+41799110722/ +41799110722 alina77@gmx.ch

169. Operator masina de cusut Gap Personnel angajeaza operatori masina de cusut pentru productia echipamentelor de protectie, veste de salvare, salopete pentru Industria navala si aeronautica. 1.500 €; ☎00447707430992 bogdan.vrincianu@gap-personnel.com

173. **Rote** Villa club din Zurich-Elvetia ofera locuri de munca in deplina legalitate, cautam doamne/ domnisoare dragute interesate de castiguri mari, intr-un timp cat mai scurt. Trebuie sa fii o fire vesela, sociabila si pusa pe distractie. Conditii foarte bune de lucru, legale si mediu prietenos. Club foarte cunoscut, clienti fideli dar si turisti. Nu sta pe ganduri, timpul se scurge rapid! www.rote-villa.ch ☎0041767105838 ramonica512@yahoo.it

174. **Sofer** cu experienta min 1 an pe comunitate 3,5 t Companie de Transport cauta sofer pentru camion 3,5t. Deplasari exclusiv Germania, Belgia, Olanda.NU se efectueaza curse tur-retur pe RomaniaDisponibilitate 45 de zile cu 7-10 zile libere. **1.500 €;** ☎0722.665.599 fastransporters@gmail.com

175. **Soferi** Anglia, companie internationala angajeaza soferi categoria B pentru curierat (multidrop delivery). Se lucreaza in regim self-employed, prin contract de colaborare cu compania angajatoare. Cu peste 2000 de colaboratori si 40 depozite active (in UK si Europa), dorim sa va pferim urmatoarele: £120-£145 / zi (pe ruta efectuata) plus extra daca mergeti sa va ajutati colegii de echipa, £0.18/mila parcursa, £1.8/zi daca va folositi propriul telefon pentru livrari, puteti lucra cu duba dvs sau va putem pune la dispozitie duba din flota companiei (asigurari & mentenanta incluse), plata saptamanala, suport in orice situatie din partea personalului nostru calificat, 4 zile de training, 5-6 zile/saptamana in functie de disponibilitatea dvs, daca sunteti inregistrat cu VAT, primiti inca 20% in plus. Cerinte: permis categoria B (UK sau EU) - maxim 6 puncte de penalizare pe teritoriul UK, varsta minima 23 ani si 2 ani de cand detineti permisul, engleza nivel conversational, dupa inceperea procesului de angajare se va aplica pt cazier (pe teritoriul UK) si se va face un test de drog&alcool. Pentru mai multe detalii sau pentru a programa un interviu, va rugam sa ne contactati la: 0040755898747? sau 0040755876435, 0040756495764, 0040756338679, 0040770373116, 0040753522507, 0040724638490, 0040752974051?, 0040756144335, 0040755896540, 0040755679759? sau 0040755854170, **30.000 €;** ☎0756.338.679 recrutare@instasource.com

176. **Soferi** pentru transport containere pentru relatia DK-DE pentru societate comerciala, sistemul de lucru este de 2 luni cu o luna acasa. Salariu pe tara plus diurna de 65 euro/zi; ☎0731.342.303

177. **Storchen** Bar Elvetia angajeaza Tinere atragatoare, sociabile 18 +dame de companie, dornice de castiguri substantiale, Oferim permis legal de munca, cazare gratuita. 60 % din venituri, procent din consumatie. tel, wattap, mesaj la: ☎0761.915.543/ 0041767591815

187. **Tinere** 18+ pt Club Imperium Elvetia angajeaza cu permis legal de munca,tinere sociabile,atragatoare, cazare in conditii de lux.Veniturile tale pot depasi 10.000 euro/luna. Nu este necesara experienta anterioara. www.club.imperium.ch ☎0040786615297/ 0041796454360 info@club-imperium.ch

188. **Tinere** Anglia, conditii super avantajoase, iti doresti castiguri substantiale intr-un timp foarte scurt, oferim loc de munca ca si escorta in Anglia, intr-o zona ultracentrala. Fete serioase, doritoare de castiguri rapide; **9.000 €;** ☎00447774303582

189. **UK,** fete, urgent 2 fete caut urgent fete cu varsta +18 ani, cu experienta/ fara experienta, pentru jobul de escorta, casa lux, castiguri substantiale, comisionul este de 50 %, pentru mai multe detalii pe whatsapp; ☎447405991641

190. **Urgent** nevoie de escorte, London, escorta Anglia, London, cautam fete cu varsta peste 18 ani cu experienta/fara experienta, serioase pentru jobul de escorta, castiguri substantiale, comisionul este de 50 %, pentru mai multe detalii, **10.000 €;** ☎+447401891261 Adela.curvy@outlook.com

191. **Vila** de lux la hotar cu principat Liechtenstein Elvetia, bani la greu castig de neuitat, propunem locuri de munca pentru femei frumoase de la 18 pana la 45 de ani, salarii de la 15.000 euro pe luna si mai sus **15.000 €;** ☎+41799110722 alina77@gmx.ch

**

LOCURI DE MUNCĂ

61. **Maseuza** salon de masaj erotic de lux, zona Piata Victoriei. Salariu atractiv 4000 lei. Diploma de masaj reprezinta un avantaj. Pentru mai multe detalii va asteptam la un interviu. ☎0727.861.111 anamarialitaa@gmail.com

62. **Maseuze** angajam ca maseuze foste modele de la videochat.Experienta ta in videochat te va ajuta enorm sa devii repede o maseuza de top si sa pleci acasa, zi de zi, cu sume mari de bani (intre 600 - 1000 lei/zi). **2.500 €;** ☎0760.109.680

63. **Maseuze** Caut fete serioase pentru un salon de masaj vechime 12 ani clientela formata destul de bogata garantat bani din prima zi, cazare gratuita, seriozitate si corectitudine! Doresti independenta financiara hai alaturi de noi. **4.500 L;** ☎0760.455.399

64. **Maseuze** centrul vechi, salon masaj (30-40 masaje/noapte), Skin on Skin Massage, angajeaza maseuze cu/fara experienta. Program in ture de zi/ noapte, castiguri mari, comision 100 ron/masaj + 30% comision pe bar plata pe loc, clienti straini, tipsuri maxime. **2.500 €;** ☎0745.305.729

65. **Maseuze** cu sau fara experienta atentie platim la fiecare sfarsit de tura, numar mare de clienti zilnic, cazare gratuita, atentie acest job implica strict masaj erotic, bonus la angajare, program flexibil **3.000 €;** ☎0760.455.399

66. **Maseuze** pt comenzi hotel si domiciliu (outcall) Maseuze pt deplasari la hotel si domiciliu, garantam in medie 100 de deplasari de maseuza, comenzi contante, clienti cu dare de mana. Program la alegere, zi, noapte, cu cazare gratuita sau fara cazare **5.000 €;** ☎0731.318.888

67. **Maseuze** pt. Fantasy Masaj full time sau part time. Va invitam sa va alaturati echipei noastre intr-o locatie centrala, curata si moderna. Pachet salarial atractiv si un loc de munca legal, sigur si civilizat **1.500 €;** ☎0731.959.382 fantasymasaj@yahoo.com

68. **Maseuze** salon masaj erotic Constanta. Local de lux, salon de masaj erotic, contact bar , dame de companie ,angajeaza urgent doamne/ domnisoare cu varsta min 18 ani. Se ofera contract de munca, cazare gratuita castiguri substantiale; ☎0728.481.305 mclaire525@yahoo.com

69. **Maseuze,** clientela formata, cazare, calificare, garantam minim 3 masaje/tura, 100 clienti/luna, zero penalizari, zero impozite. Asiguram cazare, contract, calificare, program la alegere, sedinte foto profesionale, personal dedicat pt suport. **3.000 €;** ☎0731.318.888

70. **Model** de webcam, 4.000 Lei salariu garantat. Probabil stii ce inseamna sa functionezi ca model de webcam. Probabil ati primit deja multe propuneri similare. Al nostru este diferit. Garantam un salariu de 4000 RON pe lun?. **4.000 L;** ☎07459548597

71. **Model** online cabaret studio va ofera bonusuri reale la angajare, suport tehnic 24/24, salariu fix garantat+procent 50%, costumatii, program flexibil la alegere, locatii centrale. **6.000 L;** ☎0770.374.264 cabaretstudio@yahoo.com

72. **Model** online adult/nonadult, devino un model independent financiar, cu un program flexibil, avand incasari de peste 2000$. Echipa AttractStudio cauta modele online cu sau fara experienta. AttractStudio este alcatuit strict din personal feminin, cu o experienta de peste 8 ani in domeniu. Suntem 100% transparenti, tratam fiecare model cu respect si profesionalism. **8.000 L;** ☎0785.433.384 OfficeAttractStudio@gmail.com

73. **Model** online, vino in familia noastra, salariu garantat intre 2.000 - 6.000 Lei cu contract de munca si 85% procent din castiguri. Vei fi prioritatea noastra **10.000 €;** ☎0723.686.691/ 0799.950.900

74. **Model** videochat Angajam modele online pentru locatia din piata Unirii, Romana, Universitate. Castiguri atractive. Media castigurilor este de 6000 lei luna. Oferim salariu fix neconditional de target, bonus angajare si daca este necesar, cazare. Experienta nu este necesara dar este necesar sa ai minim 18 ani. Pentru mai multe detalii te rog sa ne contactezi. Poti incepe in 24 ore. **6.000 L;** ☎0770.374.264 cabaretstudio@yahoo.com

75. **Model** videochat Angajari videochat. Te asteptam la un interviu, intr-un mediu relaxant, unde putem sa te ajutam cu toate raspunsurile de care ai nevoie, in legatura cu acest domeniu. Conditii de angajare: Varsta minim 18 ani. Cunostinte medii de limba engleza. Comunicativa si sociabila. Aspect fizic placut si îngrijit **1.000 €;** ☎0767.707.976 alexone551@yahoo.com

76. **Model** videochat. Ai prietene sau ai cunoscut persoane din domeniu? Ai auzit ca este usor sa fii model de videochat? Noi iti garantam ca nu. Ai auzit ca se castiga bine din videochat? Noi iti garantam ca da, **5.000 €;** ☎0768.455.849/ 0784.812.499

77. **Model** videochat. esti ambitioasa si vrei sa faci bani mai usor si intr-un timp mai scurt? Studioul nostru iti ofera libertatea de a ti alege tu programul, locatia: venit garantat 6000 de ron +50% procent din castiguri, **6.000 L;** ☎0770.374.264 cabaretstudio@yahoo.com

78. **Modele** Modele online, vrei un job cu venit garantat de 5.000 lei/ luna? Job stabil, bine platit pentru doamne si domnisoare- peste 18 ani, 100% procent din incasari in prima luna, servicii de infrumusetare- gratis, confidentialitate; ☎0758.875.957/ 0720.383.413

79. **Modele** Videochat, EmpressV Studio Videochat Bucuresti face noi Angajari! Garantam 6.000 ron net lunar in primle 3 luni, comisioane incepand de la 50%. Training permanent. Make-up. Implanturi silicoane. Cazare gratuita pentru personalele din provincie. Promovare pe siterurile cu care colaboram.Te asteptam alaturi de noi chiar de maine! www.empressv-studio.ro ☎0786.513.007 angajari-hr@empressv-studio.ro

80. **Modele** cu sau fara experienta, 18+, esti comunicativa, iti doresti venituri motivante si un job stabil, atunci, vino sa ne cunosti. Ai posibilitatea unor castiguri uimitoare din conversatii pe internet. Noi te ajutam sa fii Rich, **5.000 L;** ☎0722.101.020 contact@richgirls-studio.ro

81. **Modele** gay, bisex, trans, noi nu facem discriminare. Cautam modele cu/fara eperienta pentru conversatii online. Iti oferim traning si suport 24/7, camere individuale, aparatura ultramoderna si performanta. Plata la zi la saptamana sau bilunar. Program full time sau part time. Cerinte aspect fizic placut si cunostinte minime de limba engleza. Ne poti suna sau ne poti scrie pe whassup. Te asteptam la un interviu . Vizitea-za si site-ul nostru www.privatstudio.ro **3.000 €;** ☎0727.232.513

82. **Modele** gay, bisex, transex noi nu facem discriminare. Cautam modele cu/fara eperienta pentru conversatii online. Iti oferim traning si suport 24/7, camere individuale, aparatura ultramoderna si performanta. Plata la zi la saptamana sau bilunar. Program full time sau part time. Cerinte aspect fizic placut si cunostinte minime de limba engleza. Ne poti suna sau ne poti scrie pe whassup. Te asteptam la un interviu. Vizitea-za si site-ul nostru www.privatstudio.ro **3.000 €;** ☎0727.232.513

83. **Modele** inteligente, oferim salariu garantat 1500 $/comision pana la 85% simultan. Lucrati cu contract legal. Achitam impozitele modelelor integral. Plati achitate fara intarzieri. Site-uri cu exclusivitate. **5.001 €;** ☎0733.723.032 Ecicheci@gmail.com

84. **Modele** online - Unicorn Agency. Scapa de grija zilei de maine si traieste tineretea pe care ti-ai dorit-o intotdeauna. Vino la Agentia de videochat care are grija de tine. Te invatam tot ce trebuie sa stii despre aceasta meserie. Iti oferim independenta pe care ti-o doresti si iti faci singura programul; ☎0751.124.276 hello@unicornagency.ro

85. **Modele** online la Rich Girls Studio Vrei un job cu venit garantat de 5.000 lei/ luna? Job stabil, bine platit pentru doamne si domnisoare- peste 18 ani, 100% procent din incasari in prima luna, servicii de infrumusetare- gratis, confidentialitate, **5.000 L;** ☎0722.101.020 contact@richgirls-studio.ro

86. **Modele** online studio, acasa Ofera-ti sansa de a castiga venituri financiare care sa iti ofere nivelul de trai pe care îl doresti alaturi de un studio serios ca Freedom Studio. Aici ceea ce spunem este ceea ce facem Ne place seriozitatea, prietenia si sinceritateaCa model FreedomStudio ai libertatea de a alege cum, cat si cand lucrezi. Singurul studio care iti ofera bonus zilnic pe langa alte bonusuri. Programeaza un interviu si hai sa afli mai multe. **10.000 L;** ☎0785.565.186 office@freedomstudio.ro

87. **Modele** online, fete cu sau fara experienta. Varsta minima 18 ani. Mediu de lucru placut, 200 $ bonus la angajare, 200 $ bonus recomandare prieten, locatii centrale, cazare, fitness, outfit-uri, fitness, Botox. **45.000 L;** ☎0733.723.032 ecicheci@gmail.com

88. **Modele** online. Iti doresti un venit care sa-ti permita achizitionarea unei locuinte intr-un timp scurt? Sau poate masina mult visata? Alege sa lucrezi intr-una din cele 20 de locatii ! Iti oferim 65 % si tot suportul echipei Studio 20. Ai 5000 ron garantat in primele 3 luni. Bonus de angajare si posibilitatea de a fi castigatoarea unui Mercedes CLA AMG ! Alege sa fii fericita si independenta financiar in fiecare zi. Cu ajutorul echipei noastre, care se implica 100%, poti ajunge sa ai o viata asa cum tio doresti, lipsita de orice fel de griji. www.studio-20.ro ☎0748.777.757 contact@studio20.com

89. **Modele** video, Iti doresti un stil de viata care nu mai depinde de bani, ci de ce ai chef sa faci?? ?Acesta este unul dintre beneficiile de care te bucuri atunci cand intri în familia Unicorn Agency. ? ?Vrei sa afli mai multe detalii? suna. www.unicornagency.ro ☎0751.124.276 hello@unicornagency.ro

90. **Modele** videochat, Vrei independenta financiara, Creative Studio este in cautarea de noi modele, cu varsta peste 18 ani, pentru activitatea de videochat. Incepand de la 3500 Ron/luna garantat+ 200 $ bonus de angajare. **3.500 L;** ☎0769.978.196 office@creativev-ideochat.ro

91. **Modele,** Rich Girls Studios ofera cel mai mare procent net de pe piata. Cei mai buni trainneri te vor promova si te vor ajuta sa castigi peste 10.000 $. Vino sa te convingi singura. 100% legal, plus confidentialitate. **5.000 L;** ☎0722.101.020 contact@richgirls-studio.ro

92. **Modelele** cu sau fara experienta 18 ani, esti comunicativa, iti doresti venituri motivante si un job stabil, atunci, vino sa ne cunosti! Ai posibilitatea unor castiguri uimitoare din conversatii pe internet. Noi te ajutam sa fii Rich **5.000 L;** ☎0722.101.020 contact@richgirls-studio.ro

93. **Night** Club Grottenbar Austria, cautam tinere dragute cu varsta minima de 18 ani care sa lucreze alaturi de noi in conditii excelente de munca. Colaborarea se desfasoara in conditii legale, cazare deasupra clubului. Fetele beneficiaza de suportul si consilierea noastra. Poti castiga intre 3000-10.000euro lunar. Pentru detalii contactati-ne pe WhatsApp,00436606612335 ☎0040740367796/ 00436606612335 jasmin.grottenbar@gmail.com

94. **Online** models Cu/ fara experienta pentru video conferinta. Oferim castiguri garantate 1.200-7.800$ lunar. Bonus 300$ din prima zi. Program optional. Studiouri in toate sectoarele. Adult, nonadult, Garantam cea mai buna ofeta din Romania in acest domeniu. Ideal pentru studente. **7.800 €;** ☎0744.378.116 officemystic@yahoo.com

95. **Personal** exclusiv feminin, bonus angajare 1800 lei, cadou 400 lei, program la alegere, comision progresiv 50-80%, Fitness, make-up, gene, unghii gel, solar, botox. Vino azi sa iei bonusurile noastre. Salariu fix pana la 5000 lei. **7.500 €;** ☎0733.723.032/ 0733.723.032 ecicheci@gmail.com

96. **Personal** feminin Bonus 200$, recomandare 200$. Plata la zi, operatii estetice sau Botox, fitness, make-up, unghii cu gel, gene false, solar, procent 50-80%, cazare, asistenta personala 24/7, carte de munca. **10.001 €;** ☎0733.723.032 ecicheci@gmail.com

97. **Personal** feminin pentru conversatii online, oferim timp de 30 zile suport financiar 3200 lei. Salariu fix garantat 6153 lei+procent 50%, carte de munca fara nici un fel de taxe. Plata la zi/saptamanal/bilunar. Camere fumatori, nefumatori. **6.153 L;** ☎0752.177.559 virtualangels@yahoo.com

98. **Personal** feminin, conversatii online bonus 1000 Lei, pentru orice persoana recomandata catre noi. Chiar daca nu doresti sa activezi in acest domeniu dar vrei un venit suplimentar trimite-ti prietenele la noi si vei primi garantat 1000 Lei/ pers. **1.000 L;** ☎0752.177.559

99. **Personal** fete masaj, somatic, plata zilnic din comision, oferim si cazare pentru provincie, calificari pentru masaj, conditii excelente, experienta nu este necesara, exclus sex. Carti de munca, salon lux, vila, **3.000 €;** ☎0724.168.007 mihainick@gmail.com

100. **Personal** Magic studio, personal feminin, varsta minim 18 ani. **4.000 L;** ☎0760.943.134 tina3134@yahoo.com

101. **Rich** Girls Studio angajeaza personal, vrei un job cu venituri garantate de 5.000 lei/ luna? Job stabil si bine platit pentru doamne si domnisoare de peste 18 ani. 100% procent din incasari in prima luna si servicii de infrumusetare zilnice, gratuit **5.000 L;** ☎0722.101.020 contact@richgirls-studio.ro

102. **S.C.** Webcam International Extrime S.R.L personal, angajam fete si baieti single sau cuplu cu posibilitate si de cazare bucuresti Varsta minima 18 ani. Rugam seriozitate, **10.000 €;** ☎0764.837.439/ 0766.814.329

103. **Salon** de masaj relaxare angajeaza personal feminin pentru postul de maseuza. Plata salariala o facem la sfarsitul fiecarei ture. Cazare gratuita. Un aspect fizic placut, ingrijit, curat. Contact non stop, bip, sms, apel sau whatsapp la tel. ☎0721.053.360

104. **Salon** masaj MQT angajeaza maseuza si hostess, cu forme legale (fete): maseuza si hostess. Oferim cazare gratuita, contract de munca si plata la zi (100-150 lei in turele in care se intampla sa nu ai niciun masaj.) Detalii la nr din anunt. **8.500 L;** ☎0737.803.000 mqtspa@icloud.com

105. **Salonul** Confidential angajeaza maseuze Cautam colega. Comisioane de la 90 - 200 Lei/ h, tips-uri consistente. Daca esti tanara, sociabila si vrei sa faci parte dintr-o echipa tanara si dinamica, hai sa ne cunoastem la o cafea. Oferim cazare **3.000 €;** ☎0756.898.989 office@siam.ro

106. **Secretara,** asistenta personala, pentru director tanar cu aspect placut (open mind, dezinhibata, deschisa), disponibila pentru intalniri. Salariu de la 8000 lei in functie de disponibilitate si aspect. **2.000 €;** ☎0761.115.116 rual.cimod@gmail.com

107. **Studenta,** eleva, aspect fizic placut, cu initiativa, 4-5 ore sapt pentru tanar, simpatic, rog scurta descriere si poze la adresa de e mail, program flexibil, plata la zi, imediat, venit suplimentar super super oportunitate, adrian.costea30@yahoo.com

108. **Tinere** 18-40 pt masaj sau animatie club, discretie oferim cazare, calificare si angajare legala ptr doamne si domnisoare pe postul de maseuza. 3 Saloane cu vechime 15 ani in centrul Bucurestiului. Garantam 100-150 lei/zi chiar fara niciun masaj. **3.000 €;** ☎0731.318.888

109. **Tinere,** modele online, Studio Rich Girls ofera cel mai mare procent net de pe piata. Cei mai buni traineri te vor promova si te vor ajuta sa castigi peste 10.000 $. Program flexibil, servicii de infrumusetare si confidentialitate **5.000 L;** ☎0722.101.020 contact@richgirls-studio.ro

110. **Tinere,** modele online, studio videochat Bucuresti, Rich Girls ofera cel mai mare procent net de pe piata. Cei mai buni traineri te vor promova si te vor ajuta sa castigi peste 10.000 $, program flexibil, 100% legal si confidential **5.000 L;** ☎0722.101.020 contact@richgirls-studio.ro

111. **Trainer** videochat, anuntam scoaterea la concurs a postului de admin videochat (sef de tura). Se adreseaza strict persoanelor de sex feminin. **1.000 €;** ☎0769.978.196 creativechatstudio@gmail.com

112. **Trainer,** Admin, ACM Studio Bucuresti ACM Studio angajeaza personal feminin pentru postul de trainer /admin videochat. Salariu minim 2500 -3500 Net + bonusuri performanta. **3.500 L;** ☎0743.313.313 antyno2015@gmail.com

113. **Videochat.** Esti dezinvolta? Iti doresti venituri mari, iti doresti un job bine platit? Vino la iPlay Studio, program flexibil, castiguri substantiale, locatie centrala, lux. La noi nu conteaza varsta. Totul depinde de tine, noi te vom ajuta sa iti atingi visele. Ofer bonus la angajare. Suna la ☎0754.484.256

114. **Vrei** sa faci bani rapid, sigur si 100% legal Vrei sa faci bani rapid, sigur si 100% legal ?! Alege sa o faci zambind, chiar din confortul casei tale. Beneficiezi de comision pregresiv incepand de la 70%. **1.500 €;** ☎0736.126.453/ 0773.377.139 xerrar.studio@yahoo.com

115. **Vrei** sa faci bani rapid, sigur si 100% legal, nu iti promitem ca vei deveni milionara peste noapte, insa iti putem promite ca alaturi de noi, te vei bucura de o viata lipsita de griji. Programeaza un interviu astazi si incepi in 24h. **1.500 €;** ☎0736.126.453/ 0773.377.139 xerrar.studio@yahoo.com

Cereri muncă

1. **Acord** ingrijire persoanelor varstnice, cu program intern, imobilizate sau greu deplasabile. Cu doua libere pe luna. Rog seriozitate; ☎0783.040.962

2. **Am** 65 de ani si ingrijesc batrani in Bucuresti sau in provincie; ☎0729.661.610/ 0770.874.089/ 0736.512.263

3. **Assistant** Manager I am an experienced import - export assistant manager with administrative and client relationship building abilities.Financial and acquisitions in a keen sales environment. I have a driving license. ☎0720.103.923 ruxandraserban15@gmail.com

4. **Bona,** cadru didactic, pensionara, supraveghez scolari mici, teme, concursuri, evaluari, probleme de adaptare scolar - educationale; ☎0740.010.067/ 0771.095.775

5. **Bucatar** calificat cu experienta doresc angajare sau colaborare evenimente. ☎0760.679.623/ 0771.457.883 sokkoll156@gmail.com

6. **Caut** bloc pentru a face curat, cu 4 etaje; ☎0723.151.635/ 0787.806.668

7. **Caut** loc de munca tamplar lemn masiv sau in constructii, interioare. Rog seriozitate. Bragadiru; ☎0729.095.203

8. **Caut** serviciu, post fochist si maseur - mentenanta, paznic; ☎0739.670.940

9. **Caut** urgent de munca, paznic sau incarcator descarcator, de noapte, o noapte lucrata si una libera, oriunde in Bucuresti, Ilfov; pot lucra 8, 10 sau 12 ore. ☎0768.500.865

10. **Curatenie** part-time familii, birouri, ofer servicii de curatenie sau calcat pentru familii sau birouri, in regim part-time, refumatoare, cu experienta in domeniu. Ofer si rog seriozitate. ☎0784.840.321

11. **Doamna** 65, ardeleanca, fac menaj la familii pensionari, cu recomandare - intern; ☎0747.375.290

12. **Doamna** decenta, casatorita, fac menaj sau ingrijesc batrani deplasabili, fara contract de munca; ☎0728.560.102

13. **Doamna** ingrijesc persoana cu dizabilitati, persoana calma, cu rabdare, medicatie, mancare, plimbare; ☎0730.317.982

14. **Doamna** serioasa, nefumatoare, ingrijesc copil de gradinita sau scolar cat e nevoie. Prefer Drumul Taberei, Ghencea, 13 Septembrie. ☎0729.476.042

15. **Doresc** angajare pe weekend Am 37 ani, serios, muncitor, de incredere, am permis de 18 ani, masina personala, doresc un job sambata si duminica, pot face curse ocazionale, pot ajuta la cumparaturi, pot plimba animalul de companie, etc ☎0768.342.063

16. **Insotitor, orice fel, nevazatori, greu deplasabili etc., salariul minim, 1.500 L; ☎0731.783.402**

17. **Instalator** cu experienta termice sanitare posesor auto doresc angajare asociatie de proprietari; ☎0721.545.897

18. **Menaj.** Fac menaj 1-2 zile pe saptamana; ☎0731.198.516

19. **Pensionara** decenta doresc colaborare munca la domiciliu; ☎0799.767.664

20. **Pensionara** decenta insotesc copil la scoala, sector 1 Bucuresti; ☎0799.767.664

21. **Pensionara** fac menaj la o familie, ingrijesc- supraveghez copii, batrani, bolnavi, gatesc conform cerintelor, efectuez tratament prescris de medic, recuperari, sunt supravegheator la domiciliu si asistent medical fara drept de practica, nu am umblat sa scot; ☎0770.479.259/ 021.421.33.92

Imobiliare vânzări GARSONIERE

22. **Proiectant** desenator AutoCad, Compania RED, cu punctul de lucru in Popesti Leordeni, specializata in prelucrarea elementelor metalice si realizarea de sisteme metalice de trasee de cablu angajeaza proiectant-desenator AutoCad; **35 L;** ☎0720.057.100 laurentiu.zahiu@royal-ed.ro

23. **Sofer** profesionist efectuez, curse ocazionale, colaborare; ☎0765.582.118

24. **Sudori** MIG/MAG si lacatusi confectii metalice, program full time cu experienta, in conditii atractive de munca si salarizare.Punctul de lucru se afla in localitatea Popesti Leordeni. **35 L;** ☎0720.057.100 laurentiu.zahiu@royal-ed.ro

3 Imobiliare vânzări

Garsoniere

1. **1 Decembrie** 1918, apropriere metrou dec., et. 2/10, 33 mp, **42.000 €;** ☎0765.874.442 imobiliarezon@gmail.com

2. **1 Decembrie** 1918, Ozana dec., et. 6/6, 32 mp, 2019, Bloc nou, direc dezvoltator, 0%comision de administrare. Propunem spre achizitie o garsoniera complet dec.a, situata in zona 1 Decembrie 1918. Oferta este disponibila doar pentru plata cash! **35.000 €;** ☎0738.155.832 teodor@activeestate.ro

3. **1 Decembrie** metrou, finalizata Piata Trapezului, dec., et. 2/2, 40 mp, 2018, zona liniistita, Vitioara, 2/2 et, dec., contorizare individuala pentru apa, gaze si curent. se accepta orice tip de credit. bloc nou, 40 mp, balcon, se preda complet finisata **46.000 €;** ☎0736.380.186/ 0748.631.811 cristina@star-construct.ro

4. **1 Decembrie,** dec., et. 2/2, 39 mp, 2018, dezvoltator. Garsoniera spatiosa si eficient compartimentata, situata intr-un imobil nou cu regim mic de inaltime, P+2 este la o distanta de doar 12 minute de statia de metrou 1 Decembrie 1918. **48.300 €;** ☎0724.808.488/ 0725.597.221 george.s@star-construct.ro

5. **13 Septembrie** garsoniera Sebastian,Vulcan, mobilat dec., et. 4/8, 38 mp, 1986, vindem garsoniera in zona 13 Septembrie Sebastian, vis-a-vis de parcul Sebastian si Complexul Vulcan. Garsoniera se intinde pe o suprafata de 38 mp. Are o camera, o bucatarie, un balcon si o baie. **50.800 €;** ☎0723.095.532 andaros.imob@gmail.com

6. **13 Septembrie,** Drumul Sarii, dec., et. 1/8, 1989, de vanzare cf. 1 dec., etajul 1/8, sup 42 mp. Renovata, mobilata si utilata, noua, centrala termica, ac **49.000 €;** ☎0729.419.330

7. **13 Septembrie,** Parc Sebastian dec., et. 8/8, 39 mp, 1980, Garsoniera confort 1, renovata recent, ferestre pvc, usa metalica, parchet, gresie, faianta, libera,vis a vi de Parcul Sebastian, **42.000 €;** ☎0731.461.711

8. **13 Septembrie,** Sebastian dec., et. 1/9, 40 mp, 1989, Agentie, 1/9, semistradala, dec.a, confort 1 sporit, fara prea multe imbunatatiri, recent igienizata, acte pregatite pt vanzare, acces usor ratb, 1 min Kaufland, Carrefour Vulcan, piata. **43.900 €;** ☎0768.580.861

9. **Alba** Iulia, Moise Nicoara, Decebal, Unirii, Muncii semidec., et. 2/4, 20 mp, 1966, Proprietar, vand garsoniera in strada Moise Nicoara, zona Alba Iulia, mobilata ca in poze. Toate actele in regula si pregatite pentru vanzare.Costuri intretinere foarte mici. Ideala investitie. **35.500 €;** ☎0742.104.990

10. **Antiaeriana** dec., et. 1/3, 39 mp, 2019, garsoniera Rahova Antiaeriana confort 1 dec etaj 1/3 30 mp constructie 2019. **25.500 €;** ☎0732.592.007 georgedann74@yahoo.com

11. **Antiaeriana,** garsoniera dubla, bloc nou, la cheie, dec., et. parter/6, 39 mp, 2019, Antiaeriana, garsoniera dubla, bloc nou, toate utilitatile. Pret promotional de la 40.900 euro la 36.900 euro, valabil pana la data de 30.09.2019. Ultima garsoniera dubla disponibila. **36.900 €;** ☎0737.282.225/ 0771.225.027 vanzari@oxyresidence.ro

12. **Aparatorii** Patriei dec., et. 1/5, 33 mp, 2019, Garsoniera de vanzare la 10 minute de statia de metrou Aparatorii Patriei, dec.a, contorizata individual, pretul este valabil pentru plata cash, contact. **29.000 €;** ☎0787.525.587 cristian.muresanu@yahoo.com

13. **Aparatorii** Patriei Metalurgiei garsoniera la cheie dec., et. 1/5, 33 mp, 2019, Garsoniera spatiosa in stadiu de proiect, acces stradal, parcari subterane sau acoperite, bransamente individuale utilitati multiple centre comerciale, mijloace transport in comun, scoli gradinite etc. **29.000 €;** ☎0787.525.591 sorin@tophome.ro

14. **Aparatorii** Patriei metrou 10 minute dec., et. 4/6, 33 mp, 2019, Metrou Aparatorii Patriei 10 minute, bloc in constructie, compartimentare practica, cu balcon si finisaje de foarte buna calitate, cu materiale din import, la alegere, in buget consistent. **29.000 €;** ☎0787.672.423

15. **Aparatorii** Patriei metrou, dec., et. 1/5, 33 mp, 2020, garsoniera dec.a Metalurgiei, metrou Aparatorii Patriei 950 metri - 29.000 euro cash/ 34.000 euro credit, finalizare decembrie 2020, loc de parcare cadastrat 2.100 credit **29.000 €;** ☎0738.294.929/ 0787.525.654 magazinul.imobiliar@gmail.com

16. **Aparatorii** Patriei, 10 minute metrou garsoniera confort 3 curata mobilata complet st 20 mp cadastru intabulare merita vazuta. **11.500 €;** ☎0720.039.035/ 0761.609.243 columbia.imobiliar@yahoo.com

17. **Aparatorii** Patriei, dec., et. 2/4, 40 mp, 2019, garsoniera in bloc nou, la 7-8 min. de mers pe jos pana la metrou. Detalii la telefon **46.000 €;** ☎0731.510.862 andrei.vatavu@zonadesud.ro

18. **Aparatorii** Patriei, Berceni, dec., et. 3/5, 33 mp, 2019, garsoniera 34 mp, bloc nou p+5, lift, 1 km pana la metrou, la cheie, finisale la alegere, parcare subterana, comision 0, direct dezvoltator, promotie la plata cash, asistenta credit, centrala proprie **29.000 €;** ☎0785.111.999 andrei@tophome.ro

19. **Aparatorii** Patriei, Berceni, dec., et. 1/5, 33 mp, 2019, garsoniera cu bucatarie inchisa, bloc nou, la doar 8 minute de metrou Aparatori. Se preda fnisata la cheie si racordata la utilitati. **29.000 €;** ☎0787.525.631 alexandrugvr@gmail.com

20. **Aparatorii** Patriei, Berceni, Metalurgiei, dec., et. 1/6, 35 mp, 2020, garsoniera 35 mp Aparatorii Patriei Metalurgiei Berceni. **31.700 €;** ☎0787.672.418

21. **Aparatorii** Patriei, Berceni, Metalurgiei, dec., et. 1/6, 33 mp, 2020, garsoniera Aparatorii Patriei, Metalurgiei **29.000 €;** ☎0787.672.418 tudor@tophome.ro

22. **Aparatorii** Patriei, Berceni, Metalurgiei, dec., et. 1/6, 33 mp, 2020, oferta promotionala, garsoniera 29.000 euro, Aparatorii Patriei/Metalurgiei - Berceni. **29.000 €;** ☎0787.672.418 tudor@tophome.ro

23. **Aparatorii** Patriei, Drumul Jilavei dec., et. 1/6, 2019, Garsoniera Aparatorii Patriei, bloc nou. **29.000 €;** ☎0787.525.583 ionut@tophome.ro

24. **Aparatorii** Patriei, Drumul Jilavei dec., et. parter/3, 30 mp, 2019, se ofera spre vanzare Garsoniera in apropierea statiei de metrou Aparatorii Patriei. Imobil nou, la doar cateva minute de centre comerciale. Pentru orice alte detalii: Chicinas Cristian. **27.000 €;** ☎0787.525.579 chicinascristian@tophome.ro

25. **Aparatorii** Patriei, garsoniera 33 mp complex nou dec., et. 1/5, 33 mp, 2020, se vinde complet finisat si bransat la utilitatile orasului cu centrala proprie, contorizare individuala a utilitatilor si finisaje incluse in pret la alegerea viitorilor cumparatori, **29.000 €;** ☎0787.525.649 liviuhantar@tophome.ro

26. **Aparatorii** Patriei, garsoniera, bloc nou dec., et. 1/6, 33 mp, 2019, Metrou Aparatorii Patriei 10 minute, compartimentare practica pentru spatii utile, cu balcon si finisaje de foarte buna calitate, cu materiale din import, la alegere, in buget consistent **29.000 €;** ☎0787.672.423

27. **Aparatorii** Patrieim semidec., et. 2/4, 22 mp, 1973, garsoniera cf. 2 cu gaze, cada si centrala proprie, 23 mp apropiere metrou **22.000 €;** ☎0773.910.634

28. **Arena** Nationala, Chisinau, Diham. Basarabia, lux, semidec., et. 10/10, 39 mp, 1987, metrou C. Georgian, Basarabia, Chisinau, Arena Nationala, stradal, pozitie super, cu etaj tehnic, nou amenajata foarte frumos, balcon inchis, insorita, luminoasa, 4 lifturi, **37.200 €;** ☎0722.274.245/ 0769.647.350

29. **Armeneasca,** Mosilor semidec., et. demisol/2, 21 mp, 1938, Locatie foarte buna, la 15 min. de mers de Universitate, garsoniera aflata la demisolul unei vile interbelice, renovata total, mobilata si utilata complet, totul de foarte buna calitate. **29.000 €;** ☎0730.993.333 tentantimobiliare@yahoo.com

30. **Baicului** semidec., et. 2/4, 17 mp, 1968, Vand garsoniera, confort 3, zona Baicului-Lidl pe strada Aleea Silistea, garsoniera este complet mobilata si dispune de gaze, boiler, aer conditionat. Vizionare doar in weekend. **15.000 €;** ☎0767.018.845 ra.du17@yahoo.com

31. **Baicului,** Stolnicul Vasile, et. 1/4, cf. 3, gaze, vallant, termopane, parchet, usa metalica, **16.500 €;** ☎0768.088.294

32. **Baneasa,** Sisesti dec., et. 1/5, 49 mp, 2019, garsoniera, etaj 1/5, suprafata construita 58 mp, an 2019, orientare N-V, balcon, aer conditionat, centrala termica, se vinde finisat complet, intabulat, comision 0%, +tva, negociabil **69.000 €;** ☎0763.839.539/ 031.438.12.51 george@regalhouse.ro

33. **Barbu** Vacarescu, metrou, Dinamo, 40 mp, 1992, particular; ☎0723.059.158

34. **Basarabia** intersectie Chisinau, semidec., et. 2/8, 31 mp, 1980, chiar la Diham, stradal, vedere spate, bloc garsoniere, 31 mp, mobilata si utilata, gresie, faianta, parchet, termopane, usa metalica, ac, libera, toate actele **40.000 €;** ☎0728.777.132 adriangeambei@yahoo.com

35. **Bd.** Kogalniceanu, Peco, 19 mp, camera cu WC si dus in casa, fara bucatarie, plata cash, **18.000 €;** ☎0742.296.220/ 0764.522.941

36. **Berceni** dec., et. 5/5, 41 mp, 2019, Garsoniera dec.a, bloc nou langa Carrefour Grand Arenna, se vinde complet finisata la cheie si contorizata individual la toate utilitatile (gaz, curent, canalizare). Pentru alte detalii. **37.000 €;** ☎0725.382.190/ 0737.202.284 iosif@sudrezidential.ro

37. **Berceni** dec., et. 1/3, 31 mp, 2019, Garsoniera dec.a, bloc nou, finisaje la alegere, centrala termica, izolatii ext, constructie caramida, langa metrou Berceni. Pretabil investitie sau locuit. Detalii, la telefon. Zero comision. **35.500 €;** ☎0731.510.862 andrei.vatavu@zonadesud.ro

38. **Berceni** Garsoniera la doar 2 minute de statia de metrou Berceni, se vinde la pretul de 43.500 euro, TVA incluss. Locuinta face parte dintr-un complex care va fi finalizat in aprile 2020. ☎0725.957.934

39. **Berceni** et. 3/5, 21 mp, 1977, vand garsoniera confort 2 langa Kaufland intersectie IRA, suprafata 21mp bloc reabilitat, g, f, p, t, um, apa calda boiler, incalzire electrica, fara gaze, acte la zi, necesita zugravita, negociabil. **18.500 €;** ☎0773.355.118/ 0773.384.975

40. **Berceni** - Dimtrie Leonida, dec., et. 5/5, 47 mp, 2018, garsoniera cu o suprafata utila de 47.87 mp si este compusa dintr-un hol, baie, bucatarie separata si camera de zi cu iesire pe terasa superba. Se preda finisata "la cheie". 600 metri pana la metrou; **32.900 €;** ☎0726.138.984/ 0724.205.825 adrian.gherman@sudrezidential.ro

41. **Berceni** - Metalurgiei, super oferta, Prima casa dec., et. 1/11, 51 mp, 2019, garsoniera dubla, open space living cu bucataria + dormitor), dec.a, in ansamblu rezidential Metropolitan Residence Metalurgiei, constructie 2019.Va asteptam la vizionare ! **51.500 €;** ☎0725.985.767 sandu@metropolitanresidence.ro

42. **Berceni** 94, garsoniera dubla open space, 52 mp. dec., et. 1/11, 51 mp, 2019, 2 camere open space in suprafata totala de 51.65 mp, smart compartimentata, in Ansamblul Metropolitan Residence Berceni. Pentru mai multe detalii, va asteptam la vizionare. Comision 0%. **56.000 €;** ☎0725.985.767 sandu@metropolitanresidence.ro

43. **Berceni** Aparatorii Patriei garsoniera dec.a dec., et. 2/5, 33 mp, 2019, Berceni garsoniera 8 min. metrou Aparatorii Patriei, bloc nou ideal investitie **27.500 €;** ☎0787.525.615 ciprian@tophome.ro

44. **Berceni** Dimitrie Leonida semidec., et. 5/5, 40 mp, 2016, garsoniera dubla Berceni Dimitrie Leonida, 40 mp, gresie, faianta, parchet, termopan, usa metalica, centrala termica, loc parcare, etajul 5 bloc cu pod si lift, se vinde mobilata ca in poze . **42.000 €;** ☎0760.654.546 marcel.concept@yahoo.com

45. **Berceni** garsoniera cu gradina, direct dezvoltator dec., et. parter/6, 34 mp, 2019, va ofer spre vanzare garsoniera, gradina, centrala proprie, usi bella casa, gaze, canalizare, 5 minute metrou, aproape zone comerciale, scoli si gradinite, oferta pentru plata cash **36.900 €;** ☎0727.121.851

46. **Berceni** langa metrou, garsoniera 37 mp, bloc nou dec., et. 1/6, 37 mp, 2020, garsoniera moderna, centrala proprie, balcon inchis, gaze, canalizare, usi bella casa, loc parcare, lift, aproape metrou, zone comerciale, scoli si gradinite.Oferta pentru plata cash !!! **35.900 €;** ☎0727.121.851

47. **Berceni** metrou, 850 metri, dec., et. 1/5, 38 mp, 2020, garsoniera dec.a metrou Berceni, str. Biruintei, finalizare Septembrie 2020, loc de parcare cadastrat suprateran 2100 euro (tva inclus). Nu se accepta credit bancar la aceasta

Imobiliare vânzări GARSONIERE

101. **Chiajna,** Dudu, Str. Apeductului dec., et. parter/3, 28 mp, 2019, garsoniera, etaj P/3, s. 28 mp, an 2019, mobilata si utilata, bucatarie inchisa, parter inalt, centrala, market in bloc, statie de transport in comun, in vecinatatea Militari Residence. **32.000 €;** ☎0760.813.071/ 031.438.12.51 andrei@regalhouse.ro

102. **Chiajna,** parcare, lift garsoniera dec.a, dec., et. 5/6, 28 mp, 2019, garsoniera dec.a, disponibila la mai multe etaje, zona rezidentiala, lift, parcare, finisaje la alegere dintr-o gama variata. **25.000 €;** ☎0720.822.960 office@rezidentialorhideelor2.ro

103. **Chisinau** - Pantelimon - Delfinului, semidec., et. 2/10, 32 mp, 1982, cf 1, sdec, 2/10, curata, fara imbunatatiri, toate actele, acc credit, vecinatati: Basarabia, Morarilor, Mega Mall, Iancului, Costin Georgian, Fundeni, National Arena. **39.900 €;** ☎0741.140.993

104. **Chisinau,** Basarabia, semidec., et. 4/10, 32 mp, 1981, vanzare garsoniera conf 1 sd, etaj 4/10, bloc 1981, fara imbunatatiri, stradal, nemobilat liber, cu cadastru si intabulare. **39.000 €;** ☎0749.199.196 lenus@confortcasaimobiliare.ro

105. **Chitila,** Laminorului dec., et. parter/2, 45 mp, 2010, Chitila, Mezes Garsoniera f. spatioasa care poate fi transformata in 2 camere. Utilata si mobilata la cheie se poate vinde. Accept credit. Disponibila imediat. **40 €;** ☎0724.317.571 Cristi90ww@yahoo.com

106. **Chitila,** vanzare garsoniera, semidec., et. 1/4, 33 mp, 2009, vanzare garsoniera Chitila. Renovata, bloc 2009, dispune de centrala proprie, curte proprie, Ac, spatii depozitare, bucatarie mobilata, aproape de 1 Mai, Jiului, Bazilescu **47.000 €;** ☎0757.704.332

107. **Cismigiu,** Sala Palatului, bloc fara risc seismic, garsoniera 35 mp, dec., et. 7/9, 1940, **43.000 €;** ☎0731.301.900 cristian.grigore@reian.ro

108. **Colentina** 117 Residence imobil 2019 tip boutique dec., et. 1/4, 36 mp, 2019, imobil p+4e , situat la doar 4 statii de metrou obor , in imediata apropiere a intersectiei strazilor Colentina , Fundeni si Andronache , avand accesrapid catre Metrou Obor , **39.700 €;** ☎0728.879.794 OFFICE_GENIC@YAHOO.CO.NZ

109. **Colentina,** Doamna Ghica dec., et. 1/10, 36 mp, 1979, garsoniera confort 1, dec.a in suprafata de 36 mp. Situata la etajul 1/10, bloc 1979, gresie, faianta, parchet, termopan, cadastru si intabulare, **41.900 €;** ☎021.231.23.18/ 0731.144.151

110. **Colentina,** Doamna Ghica, Aleea Sinaia, semidec., et. 4/4, 31 mp, 2015, garsoniera confort 1 semidec., etaj 4/4+pod, gresie, faianta, parchet, termopan, **34.500 €;** ☎0724.519.372

111. **Colentina,** Doamna Ghica, Baicului semidec., et. 3/4, 15 mp, 1970, Lidl, parc, 3/4, semidec.a, confort 3, bloc mixt, necesita renovare, gaze, caldura, boiler electric, bloc reabilitat termic, fara risc seismic, cadastru, intabulare, se accepta doar plata cash, **15.000 €;** ☎021.642.77.01/ 021.642.72.78

112. **Colentina,** Doamna Ghica, garsoniera la inaltime, comision 0, semidec., et. 14/15, 37 mp, **49.000 €;** ☎031.630.89.34 contact@alexandrucordea.ro

113. **Colentina,** Doamna Ghica, garsoniera la inaltime, comision 0, semidec., et. 14/15, 37 mp, **49.000 €;** ☎031.630.89.34 contact@alexandrucordea.ro

114. **Colentina,** Fundeni, dec., et. 10/10, 34 mp, 1979, Colentina, Fundeni, proprietar, garsoniera confort 1, dec.a, aproape parc. Bloc reabilitat termic recent. Terasa refacuta complet. Scara linistita, fara restantieri **41.500 €;** ☎0740.256.112/ 0724.373.156

115. **Confort** City, Complex Rezidential, et. 8/11, 42 mp, libera, centrala proprie, **31.900 €;** ☎0723.712.883

116. **Costin** Georgian, Basarabia, Mc Donalds, Morarilor dec., et. 8/8, 42 mp, 1989, strada Carei, bloc 1989 reabilitat termic, etaj 8, 42mp, cu imbunatatiri, bucatarie mobilata, dressing hol, acte complete, apropiere parc Vergului, Titan, Diham, Pantelimon, Chisinau, Mega Mall, Lidl. **53.000 €;** ☎0768.469.465 contanunturi@yahoo.com

117. **Cotroceni,** Dr. Marinescu, semidec., et. 1/2, 40 mp, 1949, garsoniera, sporit, in Cotroceni Dr. Lister, gaze soba, libera cf, disponibila imediat, nediscutabil, 65000 euro, comision 3%+tva, rog seriozitate, **65.000 €;** ☎0784.931.644/ 0761.255.433 teraimobiliare@yahoo.com

118. **Cotroceni,** garsoniera in vila dec., et. 2/2, la 3 minute de metrou Eroilor, etaj 2/2, dec.a, mobilata si utilata modern, centrala proprie, ac, masina de spalat, boxa la subsol, acces la o terasa comuna de peste 50 mp, acte la zi, libera. **59.000 €;** ☎0728.736.846

119. **Cumintenia** Pamantului, Valea Doftanei, dec., et. 2/9, 46 mp, 2019, Drumul Taberei garsoniera spatioasa de 45,98 mp utili situata in ansamblul Atlas Residence Drumul Taberei, cu un regim de inaltime S/P/5E/9E, Bdul Timisoara 101T, in imediata vecinatate a Parcului Brancusi, **45.500 €;** ☎0767.708.916 alexandra@atlas-residence.ro

120. **Delta** Vacareasti, Garsoniera, bucatarie inchisa dec., et. 1/5, 40 mp, 2020, Delta Vacaresti - Vitan Barzesti stradal, 40 mp, predara la cheie, contorizata individual, centrala termica, reducere la cash. Direct dezvoltator! Fara comision! **46.092 €;** ☎0736.380.182/ 0725.597.221

121. **Delta** Vacaresti dec., et. 3/6, 40 mp, 2019, dezvoltator, va oferim spre vanzare o garsoniera dubla cu 40 mp utili, disponibila intr-un bloc nou situat pe sos Vitan Barzesti. Se accepta orice forma de creditare bancara cu avans de 5%. **46.092 €;** ☎0724.808.488/ 0725.597.221 george.s@star-construct.ro

122. **Delta** Vacaresti, avans 5%, comision 0, dec., et. 2/5, 40 mp, 2019, propun spre vanzare o garsoniera spatioasa, situata pe strada Vitan Barzesti. Avansul minim 5%. Se accepta orice tip de credit bancar. Dezvoltator, comision 0. **48.096 €;** ☎0736.380.184/ 0725.597.221 claudiu.p@star-construct.ro

123. **Delta** Vacaresti, statie STB in fata blocului, dec., et. parter/6, 2020, acceptam prima casa, finisaje la alegere, ideal investitie, reducere 5% pentru plata cash, garsoniera are o suprafata utila de 38 mp si se preda complet finisata, termen finalizare 2020, **40.800 €;** ☎0736.380.186/ 0748.631.811 cristina@star-construct.ro

124. **Delta** Vacaresti, statie STB in fata blocului, dec., et. parter/7, 38 mp, 2020, la demisol sunt parcari de aceea parterul este in realitate un etaj 1. Finisaje la alegere, ideal investitie, suprafata utila 38 mp, se preda complet finisata si racordara la toate utilitatile. **42.800 €;** ☎0736.380.186/ 0748.631.811 cristina@star-construct.ro

125. **Delta** Vacaresti, stradal, dezvoltator, dec., et. parter/5, 38 mp, 2019, va propun spre vanzare o garsoniera situata stradal pe bulevardul Vitan-Barzesti. Garsoniera este in constructie, cu un termen de finalizare 20.12.2020. Direct Dezvoltator, Comision 0. **44.940 €;** ☎0736.380.184/ 0725.597.221 claudiu.p@star-construct.ro

126. **Delta** Vacaresti, stradal, STB 200, dezvoltator dec., et. 1/5, 42 mp, 2020, garsoniera dec.a, situata pe etaj intermediar, ideala pentru investitie intr-un imobil situat stradal pe sos. Vitan-Barzesti la o distanta de doar 200 m fata de statia STB. Fara comision! **50.736 €;** ☎0736.380.187/ 0725.597.221 constantin.s@star-construct.ro

127. **Delta** Vacaresti, Vitan Barzesti, rezidential, nou dec., et. 3/5, 40 mp, 2020, comision 0. Garsoniera, 40 mp utili, dec.a, Se preda finisata la cheie si cu centrala termica proprie, usa metalica, usi din lemn la interior. Constructie realizata impecabil, locuri de parcare. **46.092 €;** ☎0736.380.183/ 0725.597.221

128. **Dimitrie** Leonida dec., et. demisol/4, 30 mp, 2018, 100 metri de metrou, particular vand garsoniera dec.a, bloc finalizat octombrie 2017 mobilata complet totul nou, utilata modern totul nou, centrala termica proprie, aer conditionat. **34.000 €;** ☎0722.555.660 advaimob@yahoo.com

129. **Dimitrie** Leonida et. 2/5, 39 mp, 2019, dezvoltator vand garsoniera noua la 1 minut de metrou. **48.500 €;** ☎0731.171.007/ 0731.171.007 razvan.marginean27@gmail.com

130. **Dimitrie** Leonida, dec., et. 2/7, 39 mp, 2019, dezvoltator, vand garsoniera in bloc nou, la 8 minute de statia de metrou Dimitrie Leonida. Locuinta se vinde finisata complet si bransata la toate utilitatile, cu centrala termica proprie **35.500 €;** ☎0731.171.007/ 0729.923.486 razvan.marginean27@gmail.com

131. **Dimitrie** Leonida, aproape de metrou dec., et. 5/5, 37 mp, 2019, Garsoniera finalizata, aproape de metrou Leonida **38.500 €;** ☎0730.888.285 anamaria.mihailescu@zonadesud.ro

132. **Dimitrie** Leonida-metrou garsoniera spatiosa dec., et. 1/5, 44 mp, 2019, garsoniera dec.a, spatiosa 45 mp, face parte dintr-un ansamblu nou in constructie se preda la cheie toate utilitatile individuale, loc parcare subteran sau suprateran 40.900 credit-38.850 cash. **38.850 €;** ☎0787.525.591

133. **Doamna** Ghica semidec., et. parter/4, 38 mp, 2017, apartament cochet, cu curte in proprietate, finisat la cheie, disponibil imediat, centrala termica proprie, imobil nou, zona linistita, la cca. 5 min. de mijloacele de transport in comun, piata, parc. **60.000 €;** ☎0730.166.666 cremenita5@gmail.com

134. **Doamna** Ghica dec., et. 4/4, 2017, garsoniera cocheta, noua, modern finisata,centrala termica proprie, contorizare individuala,disponibila imediat, cca.5 min de mijloacele de transport in comun,Piata Colentina, Parcul Plumbuita; **38.000 €;** ☎0730.166.666 cremenita5@gmail.com

135. **Doamna** Ghica dec., et. 2/4, 33 mp, 2017, garsoniera la cheie, finisaje moderne, contorizare individuala, imobil nou, stradal, zona parcului, la cca. 2 min. de mijloace de transport in comun. **45.000 €;** ☎0730.166.666 cremenita5@gmail.com

136. **Doamna** Ghica semidec., et. 4/4, 40 mp, 2018, studio la cheie, balcon inchis, finisaje moderne, contorizare individuala, imobil nou, stradal, zona parcului, la cca. 5 min. de mijloace de transport **45.000 €;** ☎0730.166.666 cremenita5@gmail.com

137. **Doamna** Ghica, semidec., et. 1/4, 36 mp, 2017, garsoniera deosebita, modern compartimentata, finisata la cheie, disponibila imediat, cu vedere la Raul Colentina, se accepta plata prin credit bancar. **50.000 €;** ☎0730.166.666 cremenita5@gmail.com

138. **Doamna** Ghica, semidec., et. 4/4, 2017, garsoniera disponibila imediat, imobil nou, finisata, centrala termica proprie, contorizare individuala, Piata Colentina, la cca. 5 min. de mijloacele de transport in comun; **34.500 €;** ☎0730.166.666 cremenita5@gmail.com

139. **Doamna** Ghica, Cremenita nr.5 dec., et. 2/4, 29 mp, 2019, garsoniera cocheta, luminoasa, pozitionare estica, bucatarie inchisa,, nou constuita, dubla izolatie, imobil deosebit, dotat cu lift, parcari supra si sub terane, langa Raul Colentina. **42.000 €;** ☎0730.166.666 cremenita5@gmail.com

140. **Doamna** Ghica, Cremenita, semidec., et. parter/4, 30 mp, 2017, garsoniera cu curte in proprietate, disponibila imediat, finisaje de calitate superioara, imobil nou, dublu izolat, curte aenajata si imprejmuita. Se accepta plata prin credit bancar. **48.000 €;** ☎0730.166.666 cremenita5@gmail.com

141. **Doamna** Ghica, Cremenita, dec., et. parter/4, 38 mp, 2018, garsoniera spatioasa, se preda la cheie, imobil nou, dubla izolatie, centrala termica proprie, la cca. 2 min. de mijloacele de transport in comun, Piata Colentina, Parcul Plumbuita. **51.800 €;** ☎0730.166.666 cremenita5@gmail.com

142. **Doamna** Ghica, Plumbuita, semidec., et. parter/4, 30 mp, 2017, garsoniera modern finisata, la cheie, curte in proprietate, nou construita, zona verde, linistita,la cca.5 min. de mijloacele de transport in comun, disponibila imediat. Se accepta plata prin credit, **50.000 €;** ☎0730.166.666 cremenita5@gmail.com

143. **Doamna** Ghica, Plumbuita, semidec., et. parter/4, 36 mp, 2017, garsoniera la cheie cu curte in proprietate, contorizare individuala, imobil nou, zona linistita, disponibila imediat, TVA 5% inclus in pret, **55.000 €;** ☎0730.166.666 cremenita5@gmail.com

144. **Doamna** Ghica-Plumbuita, dec., et. 4/4, 38 mp, 2017, studio nou la cheie, 4/4 mansarda, finisaje de calitate, centrala termica, balcon inchis, contorizare individuala, disponibil imediat, TVA 5% inclus in pret; **45.000 €;** ☎0730.166.666 cremenita5@gmail.com

145. **Domenii,** Sandu Aldea, dec., et. demisol/3, 28 mp, 1970, garsoniera are o suprafata utila de 38 mp, dispune de finisaje de cea mai buna calitate, mobilier modern, facut pe comanda, centrala termica proprie.Imobil este foarte cochet. **47.000 €;** ☎0731.602.907/ 0755.680.215 ionut.imobiliare2011@gmail.com

146. **Dristor** Fizicienilor, dec.a, confort 1 dec., et. 1/4, 30 mp, **36.500 €;** ☎0765.874.442 imobiliarezon@gmail.com

147. **Dristor** ParkLake, semidec., et. 8/10, 28 mp, 1968, proprietar, vand garsoniera situata in imediata apropiere a mall-ului ParkLake, la 3 minute de statia de metrou Dristor. **49.500 €;** ☎0764.651.051 Alexm_21@yahoo.com

148. **Dristor,** Calea Vitan semidec., 32 mp, 1980, cf 1, semidec, gresie, faianta, parchet, termopan, usa metalica, mobilata/utilata, toate actele, acc credit, vecinatati: Rmnicu Sarat, Ramnicu Valcea, Mihai Bravu, Fizicienilor. **36.500 €;** ☎0741.140.993

149. **Dristor,** Kaufland,1984 parter inalt,30 mp,finisata et. parter/10, 30 mp, 1984, an 1984, bloc curat reabilitat termic, finisat, aer conditionat, amenajat pentru birou, 7 min metrou Dristor nod transport, Kaufland 3 min, se accepta credit, toate actele, indice de zona 1.1 **48.500 €;** ☎0758.259.731 office@imobservicecenter.ro

150. **Dristor-** Laborator semidec., et. 8/11, 28 mp, 1987, va oferim spre vanzare garsoniera cf 1, mobilata. Garsoniera este renovata, usi schimbate, electrica si sanitara noi, gresie, faianta, A/C. Se accepta credit, ideal investitie. 4 minute pana la metrou, 7 minute Mall Parc Lake. **48.000 €;** ☎0761.086.217/ 0733.154.800 baraceanu.daniela@yahoo.com

151. **Drumul** Taberei semidec., et. 5/10, 32 mp, 1975, 1 Mai, Compozitorilor, stradal, cf. 1, semidec., gresie, faianta, parchet, termopan, usa metalica, mobilata, utilata, toate actele, acc credit. **41.500 €;** ☎0786.325.401

152. **Drumul** Taberei semidec., et. 5, 32 mp, Favorit, etaj intermediar, imbunatatita, curata, libera, pretabila ca investitie pentru inchiriere, pozitie excelenta. **41.500 €;** ☎0799.455.788

153. **Drumul** Taberei dec., et. 4/11, 35 mp, 2019, garsoniera de tip B in complex Plaza Residence, Faza 2. Unitatile se predau semifinisate. **42.100 €;** ☎0738.713.282/ 0738.713.283 office@plazaresidence.ro

154. **Drumul** Taberei dec., et. 3/11, 2019, garsoniera tip C in complex Plaza Residence Faza 2. Unitatile se predau semifinisate. Termen de finalizare octombrie 2019; **46.400 €;** ☎0738.713.282/ 0738.713.283 office@plazaresidence.ro

155. **Drumul** Taberei semidec., et. 1/5, 47 mp, 2019, garsonierele pe care le vei regasi in Timisoara Residence 103 sunt un adevarat rasfat! Finisate cu materiale de calitate, gresie, faianta Spania, incalzire in pardoseala, centrala proprie Bosch, obiecte sanitare Ideal Standard si suprafetele utile intre 32 si 40 mp utili cu gradini de 25 mp sau balcoane de 3 mp. www.timisoararesidence.ro **43.500 €;** ☎0720.660.990/ 0756.855.459 timisoara.residence@imoland.ro

156. **Drumul** Taberei 1 Mai semidec., et. 2/9, 31 mp, 1972, 2/9, semidec.a, bloc reabilitat, 2 lifturi, zona linistita, acces imediat stb, supermarket. **41.000 €;** ☎0769.470.920

157. **Drumul** Taberei 7 min. Afi Cotroceni semidec., 32 mp, Bdul 1 Mai, adiacent Sibiu, vanzare garsoniera, etaj intermediar, bloc de garsoniere cu 2 lifturi, termopan exterior balcon,curata, libera, pretabila ca investitie pentru inchiriere. **38.500 €;** ☎0799.455.788

158. **Drumul** Taberei Drumetului semidec., et. 5/10, 31 mp, 1972, Drumul Taberei, garsoniera confort 1/semidec.a, etaj 5/10, bloc reabilitat, gresie, faianta, parchet, termopan, mobilata, utilata, libera, intabulata. **41.500 €;** ☎0731.144.152

159. **Drumul** Taberei, semidec., et. 2/9, 33 mp, 1974, 34 stradal, Piata Moghioros, cf 1, semidec. gresie faianta parchet termopan usa metalica acte acc credit, **39.500 €;** ☎0786.325.401

160. **Drumul** Taberei, semidec., et. 2/10, 33 mp, 1974, Auchan semistradal cf. 1 semidec. etaj 2/9 gresie, faianta, parchet, termopan, usa metalica complet mobilata si utilata, frigider, aragaz, masina de spalat, acte, acc. credit **43.000 €;** ☎0786.325.401

161. **Drumul** Taberei, dec., et. 8/10, 36 mp, 1982, Auchan, Billa, cf. 1, dec., etaj 8/10, gresie, faianta, parchet, termopan, usa metalica, renovat 2019, mobilata, utilata, bloc mixt, c-tie 1982, acte, acc. credit **50.000 €;** ☎0786.325.401

162. **Drumul** Taberei, dec., et. parter/4, 35 mp, 1980, Auchan, BRD, cf. 1 dec., parter/4, bloc mixt, gresie, faianta, parchet, termopan, instalatii sanitare noi si electrice c-tie 1980. **43.000 €;** ☎0786.325.401

163. **Drumul** Taberei, semidec., et. 8/10, 31 mp, 1980, Compozitorilor, garsoniera confort 1 semidec.a etaj 8/10, termopan, parchet, usa metalica, constructie 1980, **32.500 €;** ☎0773.910.634

164. **Drumul** Taberei, dec., et. 3/11, 39 mp, 2019, garsoniera de tip C in complex Plaza Residence Faza 2. Unitatile se predau semifinisate, termenul de finalizare este in octombrie 2019 **46.400 €;** ☎0738.713.282/ 0738.713.283 office@plazaresidence.ro

165. **Drumul** Taberei, semidec., 21 mp, Piata Moghioros, gars, 21 mp, scara foarte curata, semidec.a, 2 lifturi foarte moderne, intretinere foarte mica, usa metalica, termopan, se poate vinde mobilat?, cresa, gradinita, metrou. **26.000 €;** ☎0787.763.997

166. **Drumul** Taberei, 1 Mai, Compozitorilor, dec., et. 10/10, 36 mp, 1982, cf. 1 dec., gresie, faianta, parchet masiv, usa metalica, partial mobilata, c-tie 1982, acte, acc. credit **37.999 €;** ☎0786.325.401

167. **Drumul** Taberei, 1 Mai, Compozitorilor, semidec., et. 10/10, 33 mp, 1978, cf. 1, semidec., etaj 10/10, contorizat, usa metalica, termopan, ac, geam bucatarie exterior, 2 lifturi, c-tie 1978, accept credit **33.000 €;** ☎0786.325.401

168. **Drumul** Taberei, Aleea Compozitorilor semidec., et. parter/10, 37 mp, 1975, P/10, 37mp, geam la baie, bloc mixt, balcon, neamenajat, toate actele, acces imediat stb, parcuri, scoli, hipermarket Kaufland, Auchan. **39.000 €;** ☎0769.470.920

169. **Drumul** Taberei, bd. 1 Mai, Kaufland, et. 3/10, 32 mp, 1974, garsoniera semidec.a, 32 mp, balcon, bloc reabilitat, usa metalica, termopane, garsoniera mobilata si utilata, libera. **40.000 €;** ☎0732.624.689

170. **Drumul** Taberei, Bozieni dec., et. 8/10, 37 mp, 1980, Billa, 8/10, dec.a, 37 mp, c-tie 1980, mobilata, acces imediat parc Moghioros, hipermarketuri, scoli, gradinite. **46.500 €;** ☎0769.470.920

171. **Drumul** Taberei, Brancusi, Valea Doftanei et. 2/9, 46 mp, 2019, garsoniera dec.a in ansamblul Atlas Residence, Drumul Taberei, localizat in Bdul Timisoara 101T cu un regim de inaltime s+p+5e+9e, **45.500 €;** ☎0767.708.916/ 0724.492.144 alexandra@atlas-residence.ro

172. **Drumul** Taberei, Bvd. 1 Mai, Compozitorilor semidec., et. 4/10, 1982, garsoniera cf 1, etaj 4/10, an 1982, balcon inchis in termopan, usa metalica, gresie, faianta, parchet, termopane, mobilata si utilata, renovata recent 2018 Libera acte pregatite pentru vanzare, **42.000 €;** ☎0732.624.689

173. **Drumul** Taberei, bvd. 1 Mai, Hanul Drumetului, semidec., et. 5/10, 32 mp, 1974, garsoniera 32 mp, semidec., balcon, etaj 5/10, bloc reabilitat termic, toate imbunatatirile, gresie, faianta, parchet, termopane, usa metalica, se vinde semi mobilata, se accepta credit, **41.800 €;** ☎0732.624.689

174. **Drumul** Taberei, Cartier Brancusi dec., et. 5/5, 36 mp, 2019, Garsoniera 36.12 mp utili, Drumul Taberei, Valea Oltului, **36.000 €;** ☎0724.492.144/ 0767.708.916 oana@atlas-residence.ro

175. **Drumul** Taberei, Ghencea, dec., et. 1/4, 38 mp, 2019, garsoniera dec.a, spatioasa la etaje intermediare, in bloc P+4 Et dotat cu lift, loc de joaca pentru copii, situat in Bucuresti, str. Bulgarus nr. 64A, Ghencea, Drumul Taberei. Finisaje la alegere, **39.990 €;** ☎0720.134.876/ 0720.242.582

176. **Drumul** Taberei, Kaufland, Cumintenia Pamantului dec., et. 4/9, 2019, garsoniera cocheta de 38,90 mpu, orientare cardinala S-E, situata la etajul, in ansamblul Atlas Residence Drumul Taberei, localizat in Bdul Timisoara 101T cu un regim de inaltime S+P+5E+9E, **37.600 €;** ☎0767.708.916 alexandra@atlas-residence.ro

177. **Drumul** Taberei, Kaufland, Tricodava, urgent, semidec., et. 1/10, 31 mp, 1974, cf. 1, langa Kaufland si Auchan, curata cu imbunatatiri, are balcon, foarte aproape tramvai 41, bloc curat, 2 lifturi, acte la zi, accept credit. Urgent **41.900 €;** ☎0786.325.404

178. **Drumul** Taberei, Letea Gheorghe, semidec., 31 mp, 1982, Letea Gheorghe, an 1982, 31 mp, lifturi 2, renovata total 2019, termopan nou, usi noi, parchet nou, instalatie sanitara refacuta, prize noi, iluminatul numai pe leduri, clasa A++, usa metalica, pret neg. **44.000 €;** ☎0787.763.997

179. **Drumul** Taberei, Mall Plazza, semidec., et. 4/9, 35 mp, 1970, garsoniera renovata, mobilata si utilata, confort 1, bloc reabilitat, aer conditionat, plus boxa in proprie trecuta in acte, aer conditionat, et 4/9, vis a vis de plazza, stb 41, libera, pret super negociabil. **49.500 €;** ☎0723.118.758/ 0723.118.778 stentorintermed@yahoo.com

180. **Drumul** Taberei, metrou Valea Ialomitei, dec., et. 1/6, 34 mp, 2019, bloc nou, scara 3 in cartierul ANL Brancusi, Drumul Taberei, la 3 min. de metrou Drumul Taberei statia Valea Ialomitei, Kaufland, langa parc Brancusi si Policlinica Brancusi. Scara 1 si 2 finalizate si vandute. **38.500 €;** ☎0765.416.461 office@drumultaberei-brancusi.ro

181. **Drumul** Taberei, Moghioros, semidec., et. 2/10, 31 mp, 1974, Piata Moghioros, 2/10, semidec.a, mobilata, se poate cumpara si pentru investitie, pentru ca are deja chirias. Acces imediat stb, piata, parc. **39.500 €;** ☎0769.470.920

182. **Drumul** Taberei, Parc Moghioros dec., et. parter/4, 34 mp, 1972, Drumul Taberei, garsoniera, confort 1, dec.a, parter/4, st=34mp, gresie, faianta, parchet, termopan, A.C, instalatie electrica schimbata, I.S.N, intabulata. **42.900 €;** ☎0731.144.152

183. **Drumul** Taberei, Plaza Romania dec., et. 1/10, 35 mp, 1972, Apartament 2 camere cf. 2 fara balcon) dec., etaj 1/10, imbunatatiri gresie, faianta, parchet, usa metalica, termopane, se vinde mobilat si utilat, se accepta si credit ipotecar. Liber. **42.900 €;** ☎0732.624.689

184. **Drumul** Taberei, Plaza, 7/10, fara imbunatatiri semidec., et. 7/10, 1975, Drumul Taberei, Aleea Dumbravita, bloc T10, fara imbunatatiri, semistradal, libera, 2 lifturi, scara civilizata, nu deranjati daca aveti doar 35-36000 euro **41.500 €;** ☎0721.399.866

185. **Drumul** Taberei, Sibiu dec., et. 3/10, 32 mp, 1983, garsoniera cf. 1, bloc mixt, etaj 3/10, an constructie 1980, imbunatatiri: termopane, usa metalica, gresie, faianta, parchet, se vinde mobilata si utilata. **42.500 €;** ☎0732.624.689

186. **Drumul** Taberei, Sibiu, bloc mixt 1983, dec., et. 3/10, 35 mp, 1983, garsoniera dec.a in bloc mixt, an constructie 1983, etaj 3/10, balcon, termopane, usa metalica, gresie, fainata, parchet, se vinde mobilata si utilata, frigider, masina spalat automata. **43.000 €;** ☎0732.624.689

187. **Drumul** Taberei, stradal pe bulevardul 1 Mai semidec., et. 4/10, 32 mp, 1972, et 4/10, cf 1, semidec.a, toate imbunatatirile, gresie, faianta, parchet, termopan, renovata anul trecut, toate actele, bloc reabilitat, pretabil pt investitie dar si pt locuit, accept credit. **42.500 €;** ☎0786.325.404

188. **Drumul** Taberei, Valea Ialomitei, dec., et. 4/4, 32 mp, 1974, cf. 1, 35 mp, izolata termic, termopane, usa metalica, gresie, faianta, zugravit recent, libera, toate actele, **37.800 €;** ☎0786.325.401

189. **Drumul** Taberei, Valea Oltului, Brancusi, sector 6 semidec., et. parter/9, 49 mp, 2019, garsoniera cu terasa disponibila in ansamblu rezidential nou situat in zona de vest, cartier Brancusi, suprafata utila 32.87 mp + terasa 16.50 mp, pret 47500 euro-TVA 5% inclus. **47.500 €;** ☎0724.492.144/ 0767.708.916 oana@atlas-residence.ro

190. **Drumul** Taberei, Valea Oltului, Brancusi, sector 6 dec., et. 3/9, 49 mp, 2019, garsoniera dec.a, etaj 3 din 9, suprafata 49.89 mp utili, bloc nou, Cartier Brancusi, Valea Oltului, predare vara 2019, pret: 48000 euro TVA 5% inclus. Comision 0, **48.000 €;** ☎0724.492.144/ 0767.708.916 oana@atlas-residence.ro

191. **Drumul** Taberei, Valea Oltului, sector 6 dec., et. 3/9, 45 mp, 2019, garsoniera 46 mp utili, dec.a, bloc nou ansamblu ANL Brancusi- Valea Oltului. Termen finalizare: octombrie 2019, **45.500 €;** ☎0724.492.144/ 0767.708.916 oana@atlas-residence.ro

192. **Drumul** Taberei- Valea Oltului/ Timisoara dec., 33 mp, confort 1 sporit, parter, fereastra la baie (1,75/1,80) izolatie termica la camera si cu lambriuri PFL **35.000 €;** ☎0722.689.732

193. **Eroii** Revolutiei, semidec., et. demisol/4, 35 mp, 2013, Pieptanari Toporasi biserica stradal, in imediata apropiere de statia RATB la 1 min. **27.500 €;** ☎0765.668.238

194. **Eroii** Revolutiei, Piata Progresu, dec., dec., et. 11/11, 33 mp, 1964, acces metrou Eroii Revolutiei, bloc mixt propus spre reabilitare, dec.a, 2 balcoane, gresie faianta, usa metalica, aer conditionat, mobila si electrocasnicele incluse in pret, accept credit. **29.500 €;** ☎0722.555.660 advaimob@yahoo.com

195. **Este** ora exacta, e timpul sa investesti eficient langa km 0, Armeneasca, dec., et. demisol/2, 47 mp, **54.800 €;** ☎0748.889.926 ionut.stancu@imobiliareacasa.ro

196. **Ferdinand,** Caminului, parc Obor, dec., et. parter/4, 28 mp, cf. 1 dec, p/4, bloc izolat termic, renovata, curata, g, f, p, t, usi schimbate (se vinde mobilata). zona cu acces la mijloace de transport si metrou. merita, investitie. Acceptam credit. **37.000 €;** ☎0765.404.303

197. **Ferentari** semidec., et. 3/4, 16 mp, 1980, Iacob Andrei Ferentari, garsoniera cf 3, cu gaze, recent zugravita, foarte curata si ingrijita, se vinde mobilata dupa cum se vede in poze, electrica schimbata, **12.000 €;** ☎0767.271.130 Florindaniel-manole2019@yahoo.com

198. **Ferentari,** Iacob Andrei, parc, et. parter/4, gars. cf. 3, bl. reabilitat, gaze centrala, gresie, faianta, parchet, termopan, **12.500 €;** ☎0763.581.790

199. **Ferentari,** Livezilor, et. 3/4, gars. cf. 3, gresie, faianta, parchet, termopan, libera, toate actele, disc. **8.500 €;** ☎0763.581.790

200. **Ferentari,** scoala Valtoarei Livezilor, semidec., et. 3/4, 16 mp, 1978, garsoniera confort 3, libera, ferestre PVC, parchet, curat, bloc ingrijit, interfon. **8.000 €;** ☎0731.461.711

201. **Floreasca,** Barbu Vacarescu, Garibaldi, Rossini dec., et. 2/3, 25 mp, 1960, Floreasca garsoniera 25 mp, metrou parc pozitie excelenta. **35.000 €;** ☎0721.145.698

202. **Floreasca,** Rossini, et. 1/3, 22 mp, etaj 1/3, mobilata si utilata complet, termopan, aer conditionat, masina de spalat, instalatie electrica schimbata, libera, toate actele la zi. Vecinatati: Parcul Floreasca, Barbu Vacarescu. **43.000 €;** ☎0728.736.846

203. **Fundeni,** et. 2/4, 41 mp, 2018, complex rezidential, Dobroesti - str. Stejarului, 6 blocuri, garsoniere, ap 2 si 3 camere), p+4, lift, parc 5000 mp, loc parcare gratuit, loc de joaca, acte la zi, finisaje la alegere. **35.000 €;** ☎0724.377.294/ 0722.150.440 damairconstruct@yahoo.com

204. **Fundeni,** Dobroiesti, garsoniera, dec., et. 1/4, 2019, dec. situta pe strada Marului, cu o suprafata utila de 48.55 mp, bucatarie inchisa, baia este la randul ei mare si are fereastra, finisajele sunt sunt de calitate superioara, loc de parcare. **40.850 €;** ☎0721.448.008 bogdan.dumitrache@royal-crown.ro

205. **Fundeni,** spitalul Oncologic, et. 1/4, 41 mp, 2018, complex de 6 blocuri, p+4, garsoniere si apartamente cu 2,3 camere, finisaje la alegere incluse, loc de parcare, parc 5000 mp, loc de joaca,TVA 5% inclus, **35.000 €;** ☎0724.377.294/ 0722.150.440 damairconstruct@yahoo.com

206. **Fundeni,** str Aleea Argedava, dec., et. 1/5, 43 mp, 2018, garsoniera se afla aproape de lac, intr-o zona linistita unde beneficiem de verdeata si panorama frumoasa, este situata la 5 min de spitalul Fundeni,foarte aproape de mijlocul de transport in comun. **39.500 €;** ☎0721.158.458 al_rawi67@yahoo.com

207. **Garsoniera** 45 mp Prelungirea Ghencea, Valea Oltului comision 0% semidec., et. 3/3, 45 mp, **33.500 €;** ☎0730.928.310 vlad@vladtrimbitasu.ro

208. **Garsoniera** bloc nou, 5 minute metrou dec., et. 4/5, 45 mp, 2019, apartamentul este disponibil la etajul 4, are o suprafata utila de 45 mp. si este compartimentat foarte ergonomic, astfel: living luminos, bucatarie separate, dormitor spatios, o baie si un balcon **33.600 €;** ☎0731.510.845 mihnea.postelnicu@zonadesud.ro

209. **Garsoniera** bloc nou, bd. Brancoveanu dec., et. 1/3, 34 mp, 2018, ansamblul este amplasat intr-o zona rezidentiala noua, foarte linistita, in apropiere de bd. Brancoveanu, la doar 4 minute de statia RATB.0% Comision, direct dezvoltator. Poze informative **37.000 €;** ☎0731.510.845 mihnea.postelnicu@zonadesud.ro

210. **Garsoniera** centrala dec., et. 5/7, 45 mp, 1993, vand apartament cu o camera, dec. cu 2 balcoane confort I. **51.000 €;** ☎0723.614.925/ 078850722 oracasandra@gmail.com

211. **Garsoniera** de vanzare Bragadiru, Cartierul Verde, dec., et. 1/2, 36 mp, **28.000 €;** ☎0748.210.364 mariadavid.imobiliare@gmail.com

212. **Garsoniera** dec.a bucatarie inchisa ansamblu premium, Aparatorii Patriei dec., et. 1/4, 40 mp, **46.000 €;** ☎0762.861.186 marius.smartrezidential@gmail.com

213. **Garsoniera** dec.a la super pret dec., et. 1/3, 35 mp, 2019, va propunem spre vanzare garsoniera, situata in Bragadiru, in cartierul Independentei, in bloc nou in constructie, cu structura p+2e+m, disponibila la toate nivelele. **27.000 €;** ☎0773.911.552 office@bragadiruresidenceexclusiv.ro

214. **Garsoniera** dec.a Sos. Berceni dezvoltator, accept credit dec., et. 3/5, 36 mp, **37.900 €;** ☎0786.207.692 costin.smartrezidential@gmail.com

215. **Garsoniera** dec.a zona Brancoveanu dec., et. 1/4, 38 mp, **31.750 €;** ☎0762.861.186 marius.smartrezidential@gmail.com

216. **Garsoniera** dec.a, 7 min metrou Leonida, etaj 1/5, dec., et. 1/5, 39 mp, **39.900 €;** ☎0764.832.071 robert.smartrezidential@gmail.com

217. **Garsoniera** finalizata, mutare rapida dec., et. parter/3, 40 mp, 2018, garsoniera finalizata, suprafata de 40 mp dec., camera 13 mp, bucatarie 10 mp, baie 4,2 mp, hol 7,4 mp, aproape de mijloacele de transport si de institutiile de interes public **45.000 €;** ☎0722.468.349 daniel.iancu@zonadesud.ro

218. **Garsoniera**

Imobiliare vânzări GARSONIERE

283. **Metrou** Nicolae Grigorescu, Ilioara, bloc 2009. et. 4/6, 42 mp, 2009, Garsoniera situata la 2 pasi de metrou, spatioasa 43mp, et. 4/6, bloc 2009, renovata cu materiale de calitate, se poate vinde mobilata si utilata. **54.900 €;** ☎0746.202.605 marius.radu@abbunited.ro

284. **Metrou** Timpuri Noi, 42,5 mp, 1.785 eur/mp util tva inclus semidec., et. 5, 43 mp, 2020, **72.233 €;** ☎0724.686.868 vanzari@rokaresidence.ro

285. **Militari** dec., Apeductului, garsoniera, cf.1, dec, g, f, p, t, um, ac, centrala, acte la zi, aproape de metrou, lift, 3/4, merita vazuta **33.000 €;** ☎0766.862.569

286. **Militari** dec., et. 1/8, 40 mp, 1982, vanzare garsoniera Lujerului Cora, necesita renovare totala **52.500 €;** ☎0764.100.045 onuburlacu@gmail.com

287. **Militari** , Apeductului dec., 40 mp, 2019, ansamblu rezidential,garsoniera spatioasa cu bucatarie inchisa si balcon,predare la cheie cu finisaje la alegere,structura din cadre de beton si caramida,bloc cu canalizare,loc de parcare cadou. **32.000 €;** ☎0799.936.443 proiectapeductului@iness-intermed.ro

288. **Militari** - Lidl - Rezervelor semidec., et. parter/8, 28 mp, 2019, garsoniera 27mp utili, parter, imobil nou, predare la cheie, comision 0%-direct dezvoltator-TVA 5% inclus, finisaje la alegere, centrala proprie, acces rapid RATB 138; 178, metrou Preciziei, se accepta credit. **25.300 €;** ☎0721.128.128/ 0734.125.125 officemtresidence@gmail.com

289. **Militari** - Pacii, Bucatarie inchisa, Comision 0% dec., et. parter/4, 35 mp, 2019, Garsoniera, dec.a, suprafata utila 35 mp, parter/4, bloc finalizat, finisaje la cheie la alegere, bucatarie inchisa, baie cu geam, acces rapid la mijloacele de transport, 10 minute metrou Pacii. **42.000 €;** ☎0742.400.300

290. **Militari** Auchan dec., et. parter/8, 31 mp, 2019, garsoniera dec.a, 31 mp utili, compusa din camera, bucatarie, hol, baie si balcon, se preda finisata la cheie, contoare gaz si curent, apa, canalizare, 27000 euro. Ratb langa complex **27.000 €;** ☎0749.800.300 biroupollux@gmail.com

291. **Militari** cartier, zona Margelelor, dec., et. 5/5, 37 mp, 2018, garsoniera 37 mp Militari, zona Margelelor, bloc nou, etaj 5 din 5, lift, finisaje premium, bucatarie open, zona linistita, acces metrou si STB. Pretul este de 34000 euro cash sau 37000 euro la credit, **34.000 €;** ☎0774.953.028 teobussines@gmail.com

292. **Militari** cartier, zona Margelelor, dec., et. 5/5, 52 mp, 2018, garsoniera tip studio, camera suplimentara, 52 mp Militari zona Margelelor, bloc nou, etaj 5 din 5, lift, finisaje premium, bucatarie open, pod, zona linistita, acces metrou si stb, pretul este 47500 euro, **47.500 €;** ☎0774.953.028 teobussines@gmail.com

293. **Militari** garsoniera ideala investitie et. 2/8, 28 mp, 2019, 28 mp utili, etaje 1-8, utilitati, centrala si contoare indididuale, ideala pt o persoana sau un cuplu, tripane, paza, monitorizare video, parc, parcare privata, finisaje la alegere, stb langa complex. **24.500 €;** ☎0749.800.300 biroupollux@gmail.com

294. **Militari** garsoniere dezvoltator semidec., et. 2/8, 28 mp, 2019, ideale pt investitie, garsoniere de la 28-40 mp utili, finisate la cheie, utilitati, canalizare, contoare gaz si curent, centrala, zona de vile, stb langa complex, complex nou, paza, parc, **24.500 €;** ☎0749.800.300 biroupollux@gmail.com

295. **Militari** Lujerului dec., et. 3/4, 28 mp, 1980, Particular, Militari, Drumul Timonierului, et.3/4, aproape de metrou, autobuz, scoala, piata, mall, centrala proprie, apometre, aer conditionat, termopan, usa metalica, cablu/internet, mobilat/utilat **42.900 €;** ☎0748.202.307 eugenpreda@yahoo.com

296. **Militari** Metro, Auchan, bucatarie inchisa, dec., et. parter/4, 29 mp, 2020, oferta promotionala, garsoniera, bucatarie inchisa, bloc P+4+M, cu lift, finisaje la alegere, statie RATB 178 si 138 la 50 ml, canalizare, gaze, curent electric. Comision 0. **26.500 €;** ☎0723.271.439 cosmin.cojocaru@yahoo.com

297. **Militari** Residence dec., et. 4/7, 37 mp, 2019, garsoniera, direct dezvoltator, comision 0, fara taxa de mentenanta, finalizare 2019, bloc beton/ caramida, gresie, faianta, parchet, centrala, finisaje de calitate la alegere, **36.000 €;** ☎0722.166.933 vanzari@militari-residence.ro

298. **Militari** Residence dec., et. 3/7, 40 mp, 2019, in bloc nou, finalizare 2019, finisaje incluse, bransamente, contorizari individuale, baie utilata, CT. Ratb, parcare, magazine, piscine, etc. **39.000 €;** ☎0722.166.933 vanzari@militari-residence.ro

299. **Militari** Residence, dec., et. 8/8, 35 mp, 2019, balcon inchis, finisaje incluse in pret la alegere, centrala termica, contorizare individuala, termopan Veka tripan, **28.000 €;** ☎0722.166.933/ 0723.013.946 vanzari@militari-residence.ro

300. **Militari** Residence, dec., et. 2/7, 34 mp, 2018, balcon inchis, finisaje incluse in pret la alegere, centrala termica, contorizare individuala, termopan Veka tripan, **28.900 €;** ☎0722.166.933/ 0723.013.946 vanzari@militari-residence.ro

301. **Militari** Residence, dec., et. 1/7, 32 mp, 2019, bloc finalizare 2019 finisaje incluse in pret la alegere, centrala termica, contorizare individuala, 2 lifturi, termopan Veka tripan, **30.400 €;** ☎0722.166.933/ 0723.013.946 vanzari@militari-residence.ro

302. **Militari** Residence, dec., et. 2/7, 32 mp, 2018, bloc finalizare mai, finisaje incluse in pret la alegere, centrala termica, contorizare individuala, 2 lifturi, termopan Veka tripan, **23.520 €;** ☎0722.166.933/ 0723.013.946 vanzari@militari-residence.ro

303. **Militari** Residence, dec., et. 8/8, 35 mp, 2019, bloc nou, finisaje la alegere incluse in pret, contorizari individuale, parcare, RATB, parcuri, magazine, **29.750 €;** ☎0722.166.933 vanzari@militari-residence.ro

304. **Militari** Residence, dec., et. 2/8, 40 mp, 2019, bloc nou, caramida + beton armat, finisaje la alegere incluse in pret, contorizari individuale, baie utilata, ct. Finalizare 2019. Parcari, magazine, restaurante, parcuri, **39.000 €;** ☎0722.166.933 vanzari@militari-residence.ro

305. **Militari** Residence, dec., et. 1/7, 40 mp, 2019, bloc nou, caramida+ beton armat, finisaje la alegere incluse in pret, contorizari individuale, baie utilata, CT. Parcari, magazine, restaurante, parcuri, **37.000 €;** ☎0722.166.933 vanzari@militari-residence.ro

306. **Militari** Residence, dec., et. parter/7, 32 mp, bloc nou, finalizare decembrie 2018, finisaje incluse, CT, fara taxa de mentenanta. Zona faianta dezvoltata: centu comercail, parcari, parcuri, scoala, gradinite, **25.187 €;** ☎0722.166.933 vanzari@militari-residence.ro

307. **Militari** Residence, dec., et. 4/7, 37 mp, 2019, constructie noua care se va finaliza in mai 2019, predare la cheie, fara taxa de mentenata, parcare la liber, contorizari individuale. Zona cu facilitati: magazine, restaurante, **35.000 €;** ☎0722.166.933 vanzari@militari-residence.ro

308. **Militari** Residence, dec., et. 2/7, 37 mp, 2019, constructie noua, 2019 predare la cheie, fara taxa de mentenanta. Ansamblu rezidential cu parcuri, locuri de parcare incluse, magazine, piscine, scoala, gradinita, **34.300 €;** ☎0722.166.933 vanzari@militari-residence.ro

309. **Militari** Residence, dec., et. 3/6, 38 mp, constructie noua, finalizare 2018, predare la cheie, fara taxa de mentenanta. Ansamblu rezidential cu parcuri, locuri de parcare incluse, magazine, piscine, scoala, gradinita, **30.400 €;** ☎0722.166.933 vanzari@militari-residence.ro

310. **Militari** Residence, dec., et. 1/7, 32 mp, 2018, constructie noua, predare la cheie, fara taxa de mentenanta. Ansamblu rezidential cu parcuri, locuri de parcare incluse, magazine, piscine, scoala, gradinita, **26.812 €;** ☎0722.166.933 vanzari@militari-residence.ro

311. **Militari** Residence, dec., et. parter/7, 43 mp, 2018, in bloc nou, finalizare 2018, finisaje incluse, bransamente, contorizari individuale, baie utilata, ct. Ratb, parcare, magazine, piscine. **34.800 €;** ☎0722.166.933 vanzari@militari-residence.ro

312. **Militari** Residence, dec., et. parter/7, 30 mp, 2018, Metro Militari, direct dezvoltator, comision 0, fara taxa de mentenanta, bloc beton/ caramida, gresie, faianta, parchet, centrala, finisaje de calitate la alegere. Complex cu gradinita, **26.000 €;** ☎0722.166.933 vanzari@militari-residence.ro

313. **Militari** Residence, dec., et. demisol/5, 27 mp, 2018, Militari Residence, vand garsoniera situata la Demisolul unui bloc compus din D+P+5+M, finalizat in 2018. Garsoniera este dec.a, suprafata utila de 28mp, se vinde mobilata si utilata complet. **25.000 €;** ☎0731.602.907/ 0755.680.215 ionut.imobiliare2011@gmail.com

314. **Militari** Residence, Metro Militari, dec., et. 1/7, 33 mp, 2018, direct dezvoltator, comision 0, fara taxa de mentenanta, bloc beton/ caramida, gresie, faianta, parchet, centrala, finisaje de calitate la alegere. **28.000 €;** ☎0722.166.933 vanzari@militari-residence.ro

315. **Militari** Residence, Orhideelor, dec., et. 1/4, 28 mp, 2018, bloc nou cu termen de finalizare in 2019, P+3+M, in spatele cartierului Militari Residence, zona linistita, la 2 minute de RATB 178 si 138. Garsonierele se afla la etajele 1 si 2, dec.e. Comision 0 **25.900 €;** ☎0748.221.317/ 0727.255.853 artcityconstruct@gmail.com

316. **Militari** Residence, Orhideelor, semidec., et. 3/4, 34 mp, 2018, bloc nou, mixt, p+3+m, termen de finalizare 2019, zona linistita si aerisita, foarte aproape de RATB 178 si 138. Studiourile se vand la cheie cu finisaje la alegerea clientului; **29.900 €;** ☎0748.221.317/ 0727.255.853 artcityconstruct@gmail.com

317. **Militari** Residence, Rezervelor, dec., et. 2/7, 38 mp, 2019, garsoniera in bloc nou, 2019, finisaje la alegere incluse in pret, bransamente, contorizari individuale, parcare, ratb, parcuri, magazine, **28.880 €;** ☎0722.166.933 vanzari@militari-residence.ro

318. **Militari** Tineretului garsoniera direct dezvoltator dec., et. 2/6, 31 mp, 2019, P+6E pe Tineretului la 200 m de capatul RATB-lui 178, 278 si 138 sau 15 min de mers pe jos pana la metroul Preciziei. Garsonierele sunt dec.e, cu hol la intrare, camera si bucatarie. **28.500 €;** ☎0729.481.840/ 0761.028.046 imobeurocasa@gmail.com

319. **Militari,** dec., et. 1/11, 35 mp, 2019, garsoniera de tip A in complex Plaza Residence Faza 2. Termen de finalizare octombrie 2019.Unitatile se predau semifinisate **42.100 €;** ☎0738.713.282/ 0738.713.283 office@plazaresidence.ro

320. **Militari,** dec., et. 2/11, 35 mp, 2019, garsoniera de tip A in complex Plaza Residence Faza 2. Termen de finalizare octombrie 2019.Unitatile se predau semifinisate; **42.100 €;** ☎0738.713.282/ 0738.713.283 office@plazaresidence.ro

321. **Militari,** dec., et. 1/11, 35 mp, 2019, garsoniera tip A in complex Plaza Residence faza 2.Se va preda semifinisat; **42.100 €;** ☎0738.713.282/ 0738.713.283 office@plazaresidence.ro

322. **Militari,** semidec., et. 11/11, 34 mp, 1977, Lujerului, metrou, semidec., etaj 11, mobilata si utilata, renovata, curata, aer conditionat, balcon, ideal investitie, apropiere mijloace de transport, acte, pret negociabil. **43.000 €;** ☎0723.118.778/ 0723.118.760 stentorintermed@yahoo.com

323. **Militari,** semidec., et. 11/11, 39 mp, 2011, Proprietar vand garsoniera in Quadra 2, 5 min de Metrou Lujerului, amenajata si utilata lux, 39 mp, et. 11/11, vedere superba, se vinde mobilata si utilata (mobila Mobexpert) 10 minute de Politehnica **59.000 €;** ☎0720.530.533 sorin776@yahoo.com

324. **Militari,** dec., et. parter/8, 40 mp, 2012, Residence, Rezervelor, dec, 40mp, parter inalt cu balcon, mobilata si utilata modern, renovata, centrala termica, ideal investitie, langa capat stb 178, 278, **38.900 €;** ☎0723.118.778/ 0723.118.758

325. **Militari,** 1 minut metrou Gorjului semidec., et. 2/8, 33 mp, 1981, piata, 33 mp, semidec.a, luminoasa, balcon, toate imbunatatirile, mobilata, libera, in reabilitare, parc. **41.000 €;** ☎0758.259.736/ 0758.323.323 office@imobservicecenter.ro

326. **Militari,** 7 min. de metrou Pacii dec., et. 2/4, 21 mp, 1980, valea cascadelor, bloc de 4 nivele, etej 2 ,suprafata 21 mp, baie, bcatarie, dormitor, caldura de la Radet, rog seriozitate. **21.000 €;** ☎0728.005.657 mentor3011@gmail.com

327. **Militari,** Apeductului Residence, dec., et. 6, 40 mp, 2019, ultima garsoniera, pret special , direct dezvoltator, predare decembrie 2019, sc 40 mp, bucatarie inchisa, balcon, compartimentari din caramida, predare la cheie, finisaje la alegere, parcare cadou. **27.500 €;** ☎0799.936.443 proiectapeductului@iness-intermed.ro

328. **Militari,** Apeductului Residence, dec., 40 mp, 2019, ultima garsoniera, promotie limitata, direct dezvoltator, predare decembrie 2019, sc 40 mp, bucatarie inchisa, balcon, compartimentari din caramida, predare la cheie, finisaje la alegere, parcare cadou. **27.500 €;** ☎0799.936.443 proiectapeductului@iness-intermed.ro

329. **Militari,** Apeductului, dec., et. demisol/3, 35 mp, 2018, direct dezvoltator. Comision 0%. Garsoniera 35 mp utili, bloc nou, stradal. 1 camera, bucatarie, debara, baie, hol, balcon. Finisaje la alegere. RATB 138 si 178 **25.000 €;** ☎0748.221.317/ 0727.255.853 artcityconstruct@gmail.com

330. **Militari,** Apeductului, ansamblul RAF.RO dec., et. 3/7, 40 mp, 2019, direct dezvoltator, bloc nou cu canalizare, et. 3 din P+7, sc 40 mp, predare la cheie , toate actele bucatarie inchisa, finisaje la alegere, usi pinum, marmura, granit, loc de parcare. **32.000 €;** ☎0799.933.979 proiectapeductului@iness-intermed.ro

331. **Militari,** b-dul Timisoara, et. 2/5, 47 mp, 2019, garsonierele pe care le vei regasi in Timisoara Residence 103 sunt un adevarat rasfat! Finisate cu materiale de calitate, gresie, faianta Spania, incalzire in pardoseala, centrala proprie Bosch, obiecte sanitare Ideal Standard si suprafetele utile intre 32 si 40 mp utili cu gradini de 25 mp sau balcoane de 3 mp. www.timisoararesidence.ro **43.500 €;** ☎0720.660.990/ 0756.855.459 timisoara.residence@imoland.ro

332. **Militari,** credit prima casa semidec., et. 3/6, 42 mp, 2018, ansamblu Pollux Residence, pozitionat la 2 km Lidl Uverturii, zona linistita de case, Ratb la 50 m. Acces facil spre metroul Lujerului **37.800 €;** ☎0741.700.100 pollux.residence@gmail.com

333. **Militari,** garsoniera, dec.a, geam la baie dec., et. parter/6, 41 mp, 2019, garsoniera, dec.a, bucatarie inchisa 12 mp, baie 4.35 mp, finisaje la cheie, centrala proprie, usa metalica, strada Drumul Bacriului, nr. 3. Pretul afisat este la avans de minim 20%. Comision 0% **41.000 €;** ☎0742.400.300

334. **Militari,** Gorjului metrou, garsoniera, semidec., et. 9/10, 1983, garsoniera 5 min metrou Gorjului, semidec.a, bloc 1983, etaj 9/10, suprafata 30 mp, apometre si repartitoare de caldura, bloc mixt, mobilata si utilata, aragaz, hota, frigider, AC, termopan. **38.000 €;** ☎0765.942.499

335. **Militari,** Gorjului, dec., et. 5/8, 40 mp, 1977, stradal, langa metrou, et 5, dec.a, 40 mp, mobilata si utilata, bloc mixt, contructie dupa cutremur, vedere mixta, ideal investitie, pret usor neg, acte, accept credit. **49.500 €;** ☎0723.118.778/ 0723.118.758 stentorintermed@yahoo.com

336. **Militari,** Gorjului, Valea Lunga, et. parter/4, 35 mp, 2014, vanzari 7 garsoniere, demisol, parter si etaj 4, c-tie 2014. Preturi de la 25250 eur la 37500 eur, la pret se adauga TVA 5% si se vand la licitatie. Imobilul se afla in sectorul 6, pe str. Petuniei, **25.250 €;** ☎0722.658.788/ 0765.253.221 imobiliarelagreu@yahoo.ro

337. **Militari,** Gorjului, Valea Lunga, vand garsoniera, ocazie, confort 1, dec.a, libera, gresie, faianta, parchet, termopan, contor gaze, bloc 1982, acte, acces rapid metrou, ratb, piata. Urgent. **31.000 €;** ☎0763.698.327/ 0744.994.267

338. **Militari,** Iuliu Maniu, dec., et. 2/8, 38 mp, 2019, direct dezvoltator, bloc nou p+8 beton si caramida sector 6, predare la cheie, compartimentari interioare caramida, finisaje la alegere, centrala termica, statie Ratb la 100 m toate utilitatile parcare **37.400 €;** ☎0733.248.555

339. **Militari,** Iuliu Maniu, dec., et. 1/8, 35 mp, 2019, direct dezvoltator, bloc nou P+8 beton si caramida sector 6, predare la cheie, compartimentari interioare caramida, finisaje la alegere, CT, statie RATB la 50 m, toate utilitatile, parcare. **35.300 €;** ☎0733.248.555 envogueresidence@gmail.com

340. **Militari,** Iuliu Maniu, 2 camere, comision 0%. dec., et. parter/6, 41 mp, 2019, Garsoniera, pentru investitie, dec.a, parter, 41 mp utili, geam la baie, living de 22 mp, geamuri vitrate mari, pereti din caramida, comision 0%. 5 minute de metrou. **41.000 €;** ☎0742.400.300

341. **Militari,** langa Auchan, Metro, str. Tineretului 31 semidec., 45 mp, 2019, Chiajna, bloc d+p+7, lift, geam tripan Salamander, pereti zidarie, statie autobuz 138, 178, taxe mentenanta 0, dezvoltator, optional finisaje la alegere, parcare, detalii la www.nuferilor.ro **34.500 €;** ☎0772.020.517/ 0747.298.009 apartamente2016@gmail.com

342. **Militari,** langa Auchan, str. Weiner Palada 62G dec., 45 mp, 2019, Chiajna, Rosu, bloc D+P+7, lift, geam tripan Salamander, pereti zidarie, statie autobuz, parcare, taxe mentenanta 0, dezvoltator, optional finisaje la alegere, dec., detalii la www.nuferilor.ro **36.500 €;** ☎0772.020.517/ 0747.298.009 apartamente2016@gmail.com

343. **Militari,** Lujerului, semidec., et. 7/10, 39 mp, 1979, bloc mixt, renovata, mobilata, constructie 1979, gresie, faianta,termopan, loc parcare, 2 min pana la metrou, mall plazza, bloc foarte curat, pret usor neg. **49.400 €;** ☎0723.118.758/ 0723.118.778 stentorintermed@yahoo.com

344. **Militari,** Lujerului, dec., 37 mp, 1983, etaj 1, bloc mixt, gresie, faianta, parchet, **38.000 €;** ☎0769.115.522

345. **Militari,** Lujerului, semidec., et. 10/10, 32 mp, 1978, garsoniera, 1978, cf. 1, semidec., 31,49 mp, 10/10, comision ag, curata **38.000 €;** ☎0723.351.895/ 0745.351.895 tinaparaschiv@yahoo.com

346. **Militari,** Metro, dec., et. 1/7, 35 mp, bloc nou, caramida+ beton armat, finisaje la alegere incluse in pret, contorizari individuale, baie utilata, CT. Finalizare aprilie 2019. Parcari, magazine, restaurante, parcuri, **32.375 €;** ☎0722.166.933 vanzari@militari-residence.ro

347. **Militari,** Pacii, dec., vand garsoniera, etajul 2/4, renovata, mobilata, utilata, frumos amenajata,acces rapid metrou, Ratb, Kaufland, Lidl, bloc 1981, toate actele. Urgent, **20.800 €;** ☎0763.698.327/ 0744.994.267

348. **Militari,** Pacii, Belsugului Residence, dec., et. parter/10, 37 mp, 2019, garsoniera bucatarie inchisa, balcon, finisaj la cheie, centrala, et. P/10, bloc 7 Belsugului finalizare 04.2020, parcare in complex, 150 m STB, 10 min. Pacii, dezvoltator, fara comision, pret fix **38.500 €;** ☎0749.115.511/ 0745.005.500 belsuguluiresidence@gmail.com

349. **Militari,** Pacii, Belsugului, sector 6, dec., et. 8/10, 37 mp, 2019, garsoniera dec.a, 37 mp, bucatarie mare separata, complet finisata, centrala, balcon, 150 m Ratb, Pacii metrou 700 m, finalizare 04.2020, fara comision, direct dezvoltator. Pret fix **40.370 €;** ☎07491155110/ 0745.005.500 belsuguluiresidence@gmail.com

350. **Militari,** Rosu, 5 min. Lidl, Uverturii, dec., et. 3/3, 41 mp, 2018, garsoniera, pod de 15 mp, bucatarie inchisa, balcon, finisaj la cheie, centrala, et. 3/3, bloc finalizat, parcare, 6 min. Ratb, bloc bransat la utilitati, se accepta credit, fara comision, vedere lac, **38.900 €;** ☎0749.115.511/ 0745.005.500 proprietatinoi@gmail.com

351. **Militari,** Rosu, Chiajna, Crinului, dec., et. 3/3, 36 mp, 2019, garsoniera spatioasa, complet finisata, centrala, balcon, bloc nou finalizare septembrie, zona linistita, noua, cu blocuri si vile, canalizare, Pod peste etaj 3, dezvoltator **30.000 €;** ☎0749.115.511/ 0745.005.500 proprietatinoi@gmail.com

352. **Militari,** Rosu, garsoniera cu mutare imediata dec., et. 6/6, 32 mp, 2018, Bloc nou mixt, deja locuit, bloc cu lift si spatii comerciale la parter. Garsonierele sunt foarte luminoase, geam la baie, hol lat la intrare, balcoane generoase. **27.500 €;** ☎0729.481.840/ 0761.028.046 imobeurocasa@gmail.com

353. **Militari,** strada Rezervelor, Auchan, dec.a dec., et. 3/7, 32 mp, 2019, finisaje la cheie,direct dezvoltator, ansamblu rezidential nou, centrala proprie. Acces metrou Pacii, Ratb 178, 138. Consultanta financiara gratuita si intocmire dosar credit prima casa/ipotecar; **29.800 €;** ☎0721.128.128/ 0734.125.125 officemtresidence@gmail.com

354. **Militari,** Tineretului semidec., et. demisol/3, 28 mp, 2018, garsoniera dec.a in bloc nou construit pe strada Apeductului la 5 minute de capatul liniei de STB 178 si 138. Se vinde la cheie. **24.900 €;** ☎0748.221.317/ 0727.255.853 artcityconstruct@gmail.com

355. **Militari,** Uverturii, dec., et. parter/8, 31 mp, 2019, de vanzare garsoniera parter, compusa din camera, bucatarie separata generoasa, baie cu obiecte sanitare, hol, balcon. Se preda finisata la cheie, contoare gaz si curent, apa, canalizare, paza, 27.000 euro **27.000 €;** ☎0749.800.300 biroupollux@gmail.com

356. **Militari,** Uverturii, Chiajna, dezvoltator, semidec., et. 1/8, 28 mp, 2019, garsoniere simple si duble, apartamente cu 2 si 3 camere, canalizare, contorizare individuala, centrala proprie, geamuri tripan, stb langa complex, parc, gradinita si scoala in apropiere, paza. **24.500 €;** ☎0749.800.300 biroupollux@gmail.com

357. **Militari,** Veteranilor, semidec., et. 9/9, 32 mp, 1967, vanzare garsoniera Militari Piata Veteranilor, conf. 1, 2 lifturi, apometre, repartitoare, multiple imbunatatiri, aer conditionat, agentie, accepta credit, libera, **37.000 €;** ☎0723.351.895/ 0745.351.895 tinaparaschiv@yahoo.com

358. **Militari,** Virtutii, dec., et. 7/8, 41 mp, 1993, Militari, Virtutii, metrou Lujerului, dec, 41 mp, etaj 7 din 8, bloc mixt, 1993, renovata recent, ideal investitie, hipermarket Cora, mall Plaza, comision ag. **48.990 €;** ☎0723.351.895/ 0745.351.895 tinaparaschiv@yahoo.com

359. **Mosilor,** dec., et. 1/10, 32 mp, 1986, Eminescu, garsoniera amenajata, bloc anvelopat, etaj 1, bloc mixt, spatioasa, la 5 minute de metrou si piata Obor, zona linistita. **56.000 €;** ☎0762.656.686/ 0748.908.724

360. **Muncii,** Campia Libertatii, parcul IOR dec., et. 3/3, 35 mp, 2014, metrou 10 minute, 3 minute parcul IOR, bloc 2014, etajul 3, renovat complet, instalatii electrice si sanitare noi **59.000 €;** ☎0732.135.467 ramax2016@yahoo.com

361. **Nerva** Traian - garsoniera semidec., et. 6/10, 20 mp, 1970, Procapital Development va ofera spre vanzare o garsoniera, semidec.a, recent renovata. Se vinde mobilata, utilata complet. **35.999 €;** ☎0720.888.019

362. **Nerva** Traian, dec., et. 2/8, 45 mp, 1992, vand garsoniera super lux, open space, vedere pe fata, cadastru, intabulare, certificat energetic, str. Vasile Carlova nr. 6, 150 m de str. Nerva Traian, accept credit, complet utilata si mobilata. **100.000 €;** ☎0749.102.608

363. **Nerva** Traian, stradal, bloc mixt, 4 min metrou dec., et. 7/8, 42 mp, 2001, bloc solid monolit, se vinde mobilata si utilata, gresie, faianta, parchet, termopan, bucatarie mare patrata, bloc civilizat, scara curata, apropiere Metrou Timpuri Noi, Unirii, Mircea Voda, Vitan Mall, **70.900 €;** ☎0752.010.041/ 031.420.69.37 office@confortcasaimobiliare.ro

364. **Nicolae** Grigorescu, 2 minute metrou, dec., et. 2/8, 45 mp, 2008, garsoniera dec.a foarte spatioasa intr-un bloc construit in 2008. Are centrala termica, contorizare separata pentru toate utilitatile. Liniste2 minute, 4 minute parc IOR. **53.000 €;** ☎0769.651.162

365. **Nicolae** Grigorescu, 4 minute metrou, dec., et. 2/6, 45 mp, 2008, garsoniera dec.a de 45 mp utili, renovata recent, toate imbunatatirile, cu centrala termica proprie. Zona foarte linistita, ferita de zgomot. Se poate vinde ca in poze. Libera, toate actele **52.000 €;** ☎0769.651.162

366. **Nicolae** Grigorescu, bloc nou locuibil, 39 mp util dec., et. 2/3, 39 mp, 2019, vanzare rapida, constructie de cea mai buna calitate. Metrou (8 min. de mers), apartament dec., foarte bine compartimentat. Mutare in cel mai scurt timp. Se preda complet finisat. Comision 0. **46.025 €;** ☎0736.380.183/ 0725.597.221

367. **Obor,** Colentina, Doamna Ghica, et. 15/16, 38 mp, 2009, garsoniera cu veder superba in zona centrala a Bucurestiului. 38 mp, bloc nou, aer conditionat, termopane, parchet, centrala termica. 0 comision. **42.890 €;** ☎0720.888.021 cosmin.vasilache@procapitald.ro

368. **Obor,** Colentina, Doamna Ghica, parc Plumbuita dec., et. parter/10, 30 mp, 1976, BCR, parter inalt/10, cf. 1, dec, 30 mp, bloc mixt, reabilitat termic, fara risc seismic, mobilata, utilata complet, termopan, usa metalica, zona linistita, scara curata si civilizata, accept credit, libera, discutabil **37.000 €;** ☎0724.336.834/ 021.642.77.01

369. **Obor,** Colentina, Lacul Tei, facultate Teiul D-nei, semidec., et. 5/10, 23 mp, 1975, D-na Ghica, sectia 7, metrou Obor 12 min. parcul Tei-Plumbuita, scoala 30, Ratb 3 min. bloc mixt, reabilitat termic, 2lifturi, renovata acum, g, f, p, um, ac, termopan, bucatarie mobilata, cad. intab.doar cash, **35.500 €;** ☎0722.614.867/ 021.688.08.67

370. **Obor,** Colentina, Teiul Doamnei, vav Sectia 7 semidec., et. 1/10, 31 mp, 1981, aproape Mall Veranda, Kaufland etaj 1/10, cf. 1 semidec., 31 mp, bloc 1981 reabilitat termic, 2 lifturi, orientare est, imb., g, f, p, termopan, um, cadastru, intabulare, libera **41.500 €;** ☎021.380.28.14/ 0737.435.628

371. **Obor,** Iancului semidec., et. parter/10, 32 mp, 1980, Procapital Development ofera spre vanzare o garsoniera situata in zona Obor-Iancului, la o distanta de 5 minute fata de statia de metrou si un minut de statiile de tramvai, troleibuz, autobuz. **46.000 €;** ☎0720.888.015 smaranda.crivat@procapitald.ro

372. **Obor,** Stefan cel Mare, Maica Domnului, Tei dec., et. parter/8, 38 mp, 1988, Metrou Obor 10min. Pipera 10min.garsoniera spatioasa in bloc mixt an 1988, dec, 38 mp, buc. mare, imb. G, F, P, UM, TH. mobilata, utilata, ideala pentru tineri sau persoane in varsta, sau pentru inchiriere. **48.900 €;** ☎0722.614.867/ 021.688.08.67

373. **Obor,** str. Masina de Paine, proprietar, dec., et. parter/8, 38 mp, 1986, in spate la ACR, langa metrou Obor, p/8 bloc mixt, reabilitat termic, an 1986, dec, 38 mp, renovata complet, g, f, p, um, ac, usi, instalatii noi, ideala pentru inchiriere, locuit sau cabinet, birou, firma, **61.500 €;** ☎0722.432.029

374. **Oltenitei,** 2 minute RATB, Paraul Rece dec., et. 1/3, 2018, comision 0%. Garsoniera dubla la 3 minute RATB, zona linistita, bloc tip vila, 36 mp, dec.a, finisaje moderne, parcare, centrala termica, predare la cheie. Detalii si vizionari. **29.000 €;** ☎0774.075.901/ 0773.903.372

375. **Oltenitei,** Vitan Barzesti, investitie ideala, dec., et. 2/5, 43 mp, 2020, comision 0. Direct de la dezvoltator. Garsoniera 42 mp, finisata la cheie, centrala termica proprie, usa metalica, usi celulare (interior), baile mobilate si utilate. RATB (2 min), Delta (vis a vis). **48.622 €;** ☎0726.280.183/ 0725.597.221

376. **Ozana,** metrou 1 Decembrie 1918, sector 3, dec., et. 1/4, 35 mp, 2018, garsoniera deosebita, 34,4 mp utili, complet finisata si echipata cu centrala termica proprie, calorifere, obiecte sanitare pentru bai, tamplarie PVC, usa metalica, instalatii. **34.400 €;** ☎0770.470.470/ 0770.460.460 office@estimobiliar.ro

377. **Ozana,** metrou 1 Decembrie, Pallady,bloc nou dec., et. parter/4, 35 mp, 2019, garsoniera dec.a, spatioasa, camera 23 mp, bucatarie inchisa, cartierul Titanul Nou Ozana, finisaje de calitate, centrala proprie, bransat la toate utilitatile. **35.000 €;** ☎0771.789.644

378. **Padurea** Rosu, Chiajna, et. demisol/3, 32 mp, 2018, garsoniera in bloc nou Str. Sperantei, langa Lacul Morii **28.500 €;** ☎0725.744.950 andreearezervelor79@gmail.com

379. **Pallady,** M 1 Decembrie, Ozana, garsoniera, et. parter/5, 37 mp, 2018, direct proprietar, vand garsoniera, 37+23 mp curte, dec.a, finisaje deosebite, vedere rasarit, centrala proprie, exclus agentii. **48.000 €;** ☎0749.450.409

380. **Pallady,** M1 Decembrie, Ozana, garsoniera, et. 1/4, 39 mp, 2018, direct proprietar, vand garsoniera, 39 mp, cu un loc de parcare gratuit, dec.a, etaj intermediar, vedere rasarit, centrala proprie, exclus agentii. **39.000 €;** ☎0749.450.409

381. **Pallady,** metrou 1 Decembrie 1918, sector 3, dec., 30 mp, 2018, garsoniera deosebita, 29.7 mp utili, complet finisata si echipata cu centrala termica proprie, calorifere, obiecte sanitare pentru bai, tamplarie PVC, usa metalica, instalatii, **29.950 €;** ☎0770.470.470/ 0770.460.460 office@estimobiliar.ro

382. **Pallady,** metrou 1 Decembrie, zona de vile, Opel semidec., et. 2/3, 35 mp, 2019, vand garsoniera, balcon mare, bucatarie separata, inchisa, living mare. Mutare rapida, maxim o luna de la antecontract. **36.700 €;** ☎0749.450.409/ 0771.789.644

383. **Pallady,** metrou Nicolae Teclu garsoniera spatioasa dec., et. parter/7, 42 mp, 2019, Garsoniera spatioasa, parter din 7. Suprafata utila 42 mp, bucatarie 12 mp, living 20 mp. Finisaje premium la alegere. Bucatarie utilata si mobilata, baie utilata si mobilata, ac in living. **44.500 €;** ☎0738.191.831 florin.urda@ansamblurinoi.ro

384. **Pallady,** Titan, Metrou 1 Decembrie garsoniera, dec., et. 1/6, 47 mp, 2020, garsoniera spatioasa, dec.a, finalizare septembrie 2020. Finisaje la alegerea dumneavoastra, direct dezvoltator, comision 0. Se accepta credit ipotecar. **42.500 €;** ☎0738.191.831 florin.urda@ansamblurinoi.ro

385. **Panduri** vs Scoala Ig Duca vanzare garsoniera semidec., et. 8/8, 28 mp, 1993, garsoniera situata in Panduri nr 33 Bloc Mixt An C-tie 1994 langa Regatul Animalelor. Vec: Cotroceni, Eroilor, 13 Septembrie la 2 statii AFI, Marriott, Monitorul Oficial, Unirii, Stirbei Voda. **53.500 €;** ☎0734.954.687

386. **Pantelimon** cu bd-ul Chisinau dec., et. 2/10, 38 mp, 1982, Pantelimon - Delfinului gars. cf. 1 dec.a, etaj 2/10 cu imbunatatiri, Gresie, faianta, parchet, termopan, bloc reabilitat termic, cadastru, intabulare, 41000 euro, **41.000 €;** ☎0721.275.684

387. **Pantelimon,** et. parter/10, Mega Mall, bloc mixt, 25 mp, parter/10, complet renovata, g, f, p, t, um, bl. reabilitat termic, scara foarte curata, zona civilizata, aproape transport in comun, cadastru, intabulare, discutabil **33.000 €;** ☎0761.749.316/ 0722.824.757

388. **Pantelimon,** et. parter/10, Mega Mall, cf. 1, parter cu balcon, complet renovata, g, f, p, t, um, locuibila, bl. reabilitat termic, scara curata, piata, transport in comun, 101, 104, cadastru, intabulare, merita vazuta, discutabil **40.000 €;** ☎0761.749.316/ 0722.824.757

389. **Pantelimon,** Cimitirul Armenesc, semidec., et. 8/10, 30 mp, 1983, la 5 min. distanta de Mega Mall, bloc izolat termic, 2 lifturi, vedere spate, luminoasa, curata. Vecinatati: Iancului, Vatra Luminoasa, Mihai Bravu, Ferdinand, Obor. **40.000 €;** ☎0722.393.151 libra.imobiliare@gmail.com

390. **Pantelimon,** Delfinului dec., et. parter/10, 40 mp, 1978, proprietar, parter inalt, balcon, bloc mixt, camera 18mp, termopan, gresie, faianta, aer conditional, alarma,

Imobiliare vânzări GARSONIERE

463. **Soseaua** Leordeni, soseaua Oltenitei dec., et. parter/2, 30 mp, 2019, Oferta! Garsoniera cu suprafata utila de 30,5 mp, dispune de loc de parcare inclus, statie de autobuz in fata blocului. Garsoniera se vinde complet finisata si bransata la toate utilitatile orasului. **27.135 €;** ☎0737.500.376 bogdan.miu@zonadesud.ro

464. **Soseaua** Leordeni, soseaua Oltenitei, dec., et. 1/2, 35 mp, 2019, garsoniera spatioasa cu o suprafata utila de 35.05 mp, se preda complet finisata si bransata la toate utilitatile orasului. Garsoniera se vinde impreuna cu un loc de parcare **31.545 €;** ☎0737.500.376 bogdan.miu@zonadesud.ro

465. **Soseaua** Oltenitei, dec., et. 1/2, 31 mp, 2019, garsoniera beneficiaza de o compartimentare ingenioasa este amplasata in cadrul unui ansamblu rezidential nou construit. Comision 0% **27.000 €;** ☎0735.222.575 cosmin.topai@zonadesud.ro

466. **Soseaua** Oltenitei, dec., et. parter/3, 38 mp, 2019, garsoniera Sos. Oltenitei spatioasa, 0% comision **38.000 €;** ☎0737.500.381 andrei.niculescu@zonadesud.ro

467. **Soseaua** Oltenitei, dec., et. 1/2, 31 mp, 2019, garsoniera spatioasa, dec.a bucatarie inchisa, dispune de gresie faianta parchet, termopane centrala termica, obiecte sanitare baie, pozitionat in imediata apropiere de statia RATB **27.270 €;** ☎0730.250.305

468. **Soseaua** Oltenitei, Popesti L., aproape de Ratb dec., et. 2/3, 32 mp, Promotie, garsoniera spatioasa si moderna, imobil cu finalizare rapida. Zona dezvoltata cu multiple facilitati. Aproape de RATB. Comision 0. Direct dezvoltator. TVA 5% inclus. Accept si credit. **29.000 €;** ☎0749.122.233/ 0720.679.492

469. **Soseaua** Oltenitei, Popesti Leordeni dec., et. 1/2, 33 mp, 2018, Garsoniera dec.a, spatioasa, dispune de toate imbunatatiriile, se preda finisata la cheie, loc parcare inclus in pret, contorizare individuala, langa statia Ratb, se accepta credit Prima Casa, **31.500 €;** ☎0730.250.305

470. **Splaiul** Unirii dec., et. 3/10, 42 mp, 2009, Confort City, cea mai mare garsoniera din complex, statie Ratb in imediata apropiere **38.500 €;** ☎0727.884.946/ 0745.087.966 office_treibrazi@yahoo.com

471. **Splaiul** Unirii, Confort City, dec., et. 10/11, 43 mp, 2009, Splaiul Unirii, City Confort, garsoniera cf. 1, etaj 10/11, 41 mp, cea mai mare dimensiune din complex, centrala termica proprie, toate imbunatatirile, mobilata si utilata, bloc 2009. **31.500 €;** ☎0761.633.663 nicucicolan@gmail.com

472. **Stefan** cel Mare Lizeanu Mega Image dec., et. 7/10, 35 mp, 1982, Stefan cel Mare Lizeanu , garsoniera bloc mixt reabilitat amenajata gresie faianta parchet termopan.Bloc stradal , vedere fata. Acte la zi. Metrou Obor la 4-5 inute pe jos. **58.000 €;** ☎0771.791.542

473. **Stefan** cel Mare, Lizeanu, Mega Image dec., et. 7/10, 37 mp, 1982, bucatarie patrata, balcon inchis, et. 7, amenajata, gresie, faianta, parchet, termopan, contorizata, libera, scara curata, pozitie excelenta, 2 minute metrou. Merita **57.000 €;** ☎0755.075.910

474. **Stirbei** Voda dec., et. 2/8, 40 mp, 1987, garsoniera spatioasa, insorita, et.2/8, dec.a, 2 balcoane, fara imbunatatiri majore. Datorita amplasamentului se ajunge usor catre Eroilor, Cotroceni, Victoriei, Izvor, CismigiuComision 0% **76.000 €;** ☎0732.940.970 florinalecu.tentant@yahoo.com

475. **Super** ocazie garsoniera 40 mp Rahova Salaj bloc 2012 dec., et. 1/4, 38 mp, 2011, **32.000 €;** ☎0721.659.432 nelucandoi@galaxyimob.ro

476. **Tei,** Facultatea de Constructii dec., et. 8/10, 1986, garsoniera Tei, Facultatea de Constructii, 40 mp, dec., etaj 8/10, an bloc 1986, reabilitat, 2 lifturi, aer conditionat, termopan, parchet, boiler Ariston, se vinde mobilata Ariston, Franke **51.500 €;** ☎0765.942.499

477. **Tei,** Maica Domnului, Alexandru cel Bun, semidec., et. 2/8, 26 mp, 1982, acces imediat STB, bloc mixt, etaj 2/8, modificata open space, se vinde mobilata si utilata complet, AC, g+f+p+t+UM, balcon inchis, geam la baie. Acte la zi, libera, disponibila imediat. **37.900 €;** ☎0720.425.031/ 0760.521.671

478. **Tei,** Parcul Circului dec., et. 10, 40 mp, 1983, 42 mp util, scara civilizata, zona 1 buna, acces rapid la metrou 10-15 min, 2 parcuri, 2 lifturi. Garsoniera dubla, pretabil locuinta cat si investitie (chiria in zona 300-350 euro) **46.900 €;** ☎0726.305.663 cosmin00id@gmail.com

479. **Teiul** Doamnei, Nada Florilor, Obor, Doamna Ghica semidec., et. 1/10, 32 mp, 1980, Vanzare garsoniera Teiul Doamnei Nada Florilor Garsoniera se afla situata la etajul 1 a unui imobil de 10 niveluri.Blocul este reabilitat .Dispune de toate imbunatatirile.Pret 41400 euro ☎0752.098.908 valentin.hobjila@yahoo.com

480. **Theodor** Pallady, Titan, Ozana, 1 Decembrie 1918 dec., et. 1/5, 35 mp, 2019, promotie garsoniera tip premium situata langa statia metrou 1 Decembrie 1918 **38.073 €;** ☎0730.170.085 bogdan.mavrogheorghe@zonadesud.ro

481. **Timisoara** bulevard Frigocom, Aleea Craiesti nr. 16 dec., et. 4/4, 33 mp, 1976, particular vand garsoniera dec.a, etajul 4/4, libera, renovata in totalitate, usa metalica, termopan, usi interior, parchet, gresie, faianta, baie echipata complet. , Sau schimb cu apartamet 2, 3 camere. **39.000 €;** ☎0765.441.327

482. **Titan** dec., et. parter/4, 33 mp, 1975, 1 Decembrie, Auchan, renovata recent, ideal investitie, se accepta credit, geam la baie, libera, se poate viziona oricand, cel mai bun pret, toate actele in, ocazie !!! **33.990 €;** ☎0753.075.109

483. **Titan** semidec., et. parter/3, 35 mp, 2018, partial mobilata si utilata, parchet, gresie, faianta, centrala termica proprie, ferestre tripan, balcon inchis, situata pe strada Gura Siriului, **43.800 €;** ☎0765.967.647 office@imobiliarebucurestiilfvo.ro

484. **Titan** semidec., et. 2/10, 31 mp, 1970, Prisaca Dornei, bloc reabilitat, termopane, parchet, fara imbunatatiri, toate actele **34.500 €;** ☎0732.135.467

485. **Titan** 10 minute parc IOR, metrou, Prisaca Dornei, semidec., et. 2/10, 31 mp, 1967, policlinica Titan, parcul Titanii, bloc reabilitat, foarte curat, termopane, fara imbunatatiri libera, risc seismic 2. **34.000 €;** ☎0728.777.132 adriangeambei@yahoo.com

486. **Titan** Nicolae Grigorescu, Drumul Gura Siriului dec., et. 1/3, 35 mp, garsoniera confort 1 dec.a, etaj 1/3, gresie, faianta, parchet, termopan, centrala proprie, **33.000 €;** ☎0761.532.117

487. **Titan** Policlinica semidec., et. 2/10, 32 mp, 1970, garsoniera confort 1, semidec.a, fara imbunatatiri, parchet, termopan, bloc reabilitat, scara curata, risc seismic, Parc Ior, Parc Titanii **33.000 €;** ☎0769.651.162

488. **Titan,** dec., et. parter/5, 16 mp, 1 Decembrie, stradal, reabilitat, bloc foarte curat si civilizat, stradal, g, f, p, t, grilaje, caldura si apa rdt. **18.999 €;** ☎0721.999.550/ 0760.488.840 tedyfan658@yahoo.com

489. **Titan,** et. 1/10, 32 mp, 1970, 5-7 minute metrou si parc, bloc reabilitat termic, gresie, faianta, parchet, termopane, usa metalica, curat, bloc mixt **44.500 €;** ☎0732.135.467 ramax2016@yahoo.com

490. **Titan,** et. 1/10, Postavaru, cf. 2, 1/10, bloc civilizat, reabilitat termic, billa, scara curata, libera, toate utilitatile, transport in comun, 101, 311, parc, zona foarte civilizata, cadastru, intabulare discutabil **27.000 €;** ☎0761.749.316/ 0722.824.757

491. **Titan,** 1 Decembrie dec., et. 1/8, 33 mp, 2020, Garsoniera dec.a, predare la cheie, finisata si dotata cu centrala termica proprie, calorifere, obiecte sanitare pentru baie, tamplarie PVC cu geam termopan, usa metal. **34.500 €;** ☎0731.510.854 ionut.epure@zonadesud.ro

492. **Titan,** 1 Decembrie 1918, dec., et. 4/5, 32 mp, 2018, garsoniera dec.a cu balcon, 32 mp , bloc nou, finalizat cu acte gata Titan-1 Decembrie 1918. **42.000 €;** ☎0737.811.000 ruxandra@zonadesud.ro

493. **Titan,** 1 Decembrie 1918, semidec., et. 10/parter, 20 mp, 1975, Piata Trapezului gars parter/10 stradal bloc reabilitat 3 min metrou 1 Decembrie1918 Piata Trapezului gresie faianta termopan parchet toate actele 25 500 pret fara negociere. **25.500 €;** ☎0724.864.210

494. **Titan,** 1 Decembrie metrou, semidec., et. 2/10, 32 mp, 1980, cf, 1, 2/10, semidec., gresie, faianta, parchet, termopan, usa metalica, bloc mixt, izolat termic, toate actele, accept credit, vecinatati: Piata Salajan, Theodor Pallady, Postavarului, Nicole Grigorescu **41.900 €;** ☎0741.140.993

495. **Titan,** 1 Decembrie, Ozana, dec., et. 1/6, 37 mp, 2020, gars dec, spatios, bucatarie mare, inchisa. Ap se preda complet finisat, g, f, p, t, centrala proprie, totul nou, bransat la toate utilitatile sectorului 3. Acces facil catre metrou 1 Dec. **37.000 €;** ☎0771.789.644

496. **Titan,** 1 Decembrie, Ozana, Auchan, proiect nou dec., et. 1/3, 36 mp, 2020, Amplasat la 15 minute de metrou si 7 minute de centre comerciale, piata, 3 minute de scoala in zona noua a cartierului, intre alte constructii noi, ansamblul ofera proprietarilor spatiose si dec.e. **38.900 €;** ☎0741.430.423/ 0771.313.345

497. **Titan,** 5 min metrou, Parc IOR. Policlinica dec., et. 1/3, 37 mp, 2011, et.1/S+P+3Et, 2011, complex exclusivist chiar in gura Parcului, dec.a, complet mobilata si utilata modern, balcon, vila noua mixta, 43mp cons, posib parcare subterana cu lift 170 lei, ideal investitie **50.000 €;** ☎0755.022.290/ 0758.323.323 office@imobservicecenter.ro

498. **Titan,** Auchan, metrou 1 Decembrie 1918, sector 3 dec., et. 1/8, 40 mp, 2019, garsoniera 39.85 mp util, complet finisata si utilata cu centrala termica proprie, calorifere, obiecte sanitare, tamplarie PVC, geam termoizolant usa metalica, instalatii sanitare. **43.835 €;** ☎0770.836.923/ 0770.450.450 office@estimobiliar.ro

499. **Titan,** Auchan, metrou 1 Decembrie 1918, sector 3 dec., et. parter/4, 40 mp, 2018, garsoniera deosebita, 38.4 mp util, complet finisata si echipata cu centrala termica proprie, calorifere, obiecte sanitare pentru bai, tamplarie PVC, usa metalica, instalatii. **38.999 €;** ☎0770.450.450/ 0770.450.450 office@estimobiliar.ro

500. **Titan,** Auchan, metrou 1 Decembrie 1918, sector 3 dec., et. parter/5, 34 mp, 2019, garsoniera, dec.a, 34.05 mp util, complet finisata si echipata cu centrala termica proprie, calorifere, obiecte sanitare pentru bai, tamplarie PVC, usa metalica, contorizare individuala. **35.100 €;** ☎0770.450.450/ 0770.450.450 office@estimobiliar.ro

501. **Titan,** metrou 1 Decembrie 1918, sector 3 dec., et. 1/8, 35 mp, 2019, garsoniera 35.25 mp util, complet finisata si utilata cu centrala termica proprie, calorifere, obiecte sanitare, tamplarie PVC, geam termoizolant usa metalica, instalatii sanitare. **38.775 €;** ☎0770.836.923/ 0770.450.450 office@estimobiliar.ro

502. **Titan,** metrou 1 Decembrie 1918, sector 3 dec., et. 1/5, 39 mp, 2019, garsoniera, dec.a, 39,35 mp util, complet finisat si echipat cu centrala termica proprie, calorifere, obiecte sanitare pentru bai, tamplarie PVC, usa metalica, contorizare individuala. **37.800 €;** ☎0770.450.450/ 0770.450.450 office@estimobiliar.ro

503. **Titan,** metrou 1 Decembrie 1918, sector 3, dec., et. 1/4, 46 mp, 2018, finalizata superba, garsoniera dubla, 46.29 mp utili, complet finisata si echipata cu centrala termica proprie, calorifere, obiecte sanitare pentru bai, tamplarie PVC, usa metalica, aer conditionat **45.799 €;** ☎0770.490.490/ 0770.460.460 office@estimobiliar.ro

504. **Titan,** metrou 1 Decembrie 1918, sector 3, dec., et. 1/8, 36 mp, 2019, garsoniera 36 mp util, complet finisata si utilata cu centrala termica proprie, calorifere, obiecte sanitare, tamplarie PVC, geam termoizolant usa metalica, instalatii sanitare. **39.600 €;** ☎0770.836.923/ 0770.450.450 office@estimobiliar.ro

505. **Titan,** metrou 1 Decembrie 1918, sector 3, dec., et. 5/5, 43 mp, 2019, garsoniera 42.65 mp util, complet finisata si utilata cu centrala termica proprie, calorifere, obiecte sanitare, tamplarie PVC, geam termoizolant usa metalica, instalatii sanitare. **39.238 €;** ☎0770.470.470/ 0770.460.460 office@estimobiliar.ro

506. **Titan,** metrou 1 Decembrie 1918, sector 3, dec., et. 1/4, 35 mp, 2018, garsoniera deosebita, 34,7 mp util, complet finisata si echipata cu centrala termica proprie, calorifere, obiecte sanitare pentru bai, tamplarie PVC, usa metalica, instalatii. **34.499 €;** ☎0770.450.450/ 0770.450.450 office@estimobiliar.ro

507. **Titan,** metrou 1 Decembrie 1918, sector 3, dec., et. parter/4, 39 mp, 2018, garsoniera deosebita, 38.4 mp util, complet finisata si echipata cu centrala termica proprie, calorifere, obiecte sanitare pentru bai, tamplarie PVC, usa metalica, instalatii. **38.999 €;** ☎0770.470.470/ 0770.460.460 office@estimobiliar.ro

508. **Titan,** Metrou 1 Decembrie ideal investitie dec., et. 10/10, 32 mp, 1978, garsoniera limitrof la metroul 1 Decemrie 1918 curata, bloc ok ideal pe ntru inchiriat sau pentru locuit. Pret bun pentru aceasta zona. Poze reale, pret negociabil comision 2 % din suma negociata. **33.900 €;** ☎0741.430.423/ 0771.313.345

509. **Titan,** metrou 1 Decembrie, Pallady dec., et. 1/4, 35 mp, 2017, garsoniera, dec.a, finisaje de lux la alegere, loc de parcare, toate utilitatile, centrala termica de apartament pe gaz, canalizare, apa curenta, aproape metrou, bloc mixt, **29.900 €;** ☎0774.075.876

510. **Titan,** metrou 1 Decembrie, Pallady dec., et. 1/4, 35 mp, 2018, garsoniera, direct dezvoltator, zona ideala, aproape mij. transport,vedere rasarit,loc de parcare,etaj 3 din 4, balcon mare, dec., gresie, faianta, parchet, termopan, usi interioare, loc parcare bonus; **35.500 €;** ☎0771.789.644

511. **Titan,** metrou 1 Decembrie, Pallady dec., 32 mp, 2018, garsoniera, direct proprietar, dec.a, aproape metrou, finisaje la alegere, centrala termica, usi interioare pinum, totul nou, nu accept agentii; **30.000 €;** ☎0774.075.876

512. **Titan,** metrou 1 Decembrie, Pallady, dec., et. 1/4, 42 mp, 2018, apartament superb, amplasat in zona noua, bloc nou, fara intermediari, aproape mijloace transport, vedere pe rasarit, dec., absolut totul nou. Nu colaborez cu agentiile. **39.000 €;** ☎0774.075.876

513. **Titan,** metrou Nicolae Teclu, sector 3, semidec., et. 1/4, 33 mp, 2019, garsoniera tip studio 33.43 mp util, complet finisata si utilata cu centrala termica proprie, calorifere, obiecte sanitare, tamplarie PVC, geam termoizolant usa metalica, instalatii sanitare. **31.730 €;** ☎0770.836.956/ 0770.450.450 office@estimobiliar.ro

514. **Titan,** metrou, semidec., et. 3/10, 32 mp, 1970, confort 1, balcon, renovata recent, bloc reabilitat, stradal, libera, accept credit, 2 minute parc, **44.000 €;** ☎0721.711.888

515. **Titan,** metrou, direct proprietar fara intermediari dec., et. 2/6, 37 mp, 2019, garsoniera, dec.a, finisaje noi, totul nou, se vinde la cheie, fara agentii imobiliare, aproape de metrou si marile centre comerciale, gradinita si scoala langa, usa metalica masiva, centrala termica. **37.000 €;** ☎0774.075.876

516. **Titan,** Nicolae Grigorescu, metrou 1 Decembrie dec., et. 1/3, 2018, vand garsoniera confort 1, dec.a, etaj 1/3, bloc nou 2018, centrala proprie, gresie, faianta, parchet, termopan, se poate transforma in 2 camere. **43.000 €;** ☎0761.532.117

517. **Titan,** Ozana, bloc nou, metrou 1 Decembrie dec., et. 1/5, 39 mp, 2019, garsoniera dec.a, spatioasa, 39 mp, living 20 mp, bucatarie inchisa, balcon, cu lift, locuri de parcare, Titan Ozana, 10 minute blvd Th. Pallady. **39.000 €;** ☎0749.450.409/ 0771.789.644

518. **Titan,** Ozana, Fetesti, metrou 1 Decembrie dec., et. 1/4, 36 mp, 2018, Direct proprietar, vand garsoniera dec, etaj 1/4, bloc nou, totul nou, centrala termica proprie, calorifere otel, loc parcare inclus in pret, vedere rasarit, aproape scoala, gradinita, 15 min. metrou **35.500 €;** ☎0738.191.831/ 0774.075.876

519. **Titan,** Ozana, metrou 1 Decembrie 1918, dec., et. parter/5, 32 mp, 2019, garsoniera, dec.a, 32 mp util, complet finisat si echipat cu centrala termica proprie, calorifere, obiecte sanitare pentru bai, tamplarie PVC, usa metalica, contorizare individuala. **33.300 €;** ☎0770.450.450/ 0770.450.450 office@estimobiliar.ro

520. **Titan,** Ozana, metrou 1 Decembrie 1918, sector 3 dec., et. 1/8, 33 mp, 2019, garsoniera 32.85 mp util, complet finisata si utilata cu centrala termica proprie, calorifere, obiecte sanitare, tamplarie PVC, geam termoizolant usa metalica, instalatii sanitare. **36.135 €;** ☎0770.836.923/ 0770.450.450 office@estimobiliar.ro

521. **Titan,** Ozana, metrou 1 Decembrie 1918, sector 3 dec., et. 1/8, 35 mp, 2019, garsoniera 34.6 mp util, complet finisata si utilata cu centrala termica proprie, calorifere, obiecte sanitare, tamplarie PVC, geam termoizolant usa metalica, instalatii sanitare. **38.060 €;** ☎0770.836.923/ 0770.450.450 office@estimobiliar.ro

522. **Titan,** Ozana, metrou 1 Decembrie 1918, sector 3 dec., et. 5/5, 40 mp, 2019, garsoniera 40.10 mp util, complet finisata si utilata cu centrala termica proprie, calorifere, obiecte sanitare, tamplarie PVC, geam termoizolant usa metalica, instalatii sanitare. **36.892 €;** ☎0770.470.470/ 0770.460.460 office@estimobiliar.ro

523. **Titan,** Ozana, metrou 1 Decembrie 1918, sector 3 dec., et. 5/5, 41 mp, 2019, garsoniera 41.4 mp util, complet finisata si utilata cu centrala termica proprie, calorifere, obiecte sanitare, tamplarie PVC, geam termoizolant usa metalica, instalatii sanitare. **38.088 €;** ☎0770.470.470/ 0770.460.460 office@estimobiliar.ro

524. **Titan,** Ozana, metrou 1 Decembrie 1918, sector 3 dec., et. parter/5, 60 mp, 2019, garsoniera+curte, dec.a, 59.5 mp, complet finisata si echipata cu centrala termica proprie, calorifere, obiecte sanitare pentru bai, tamplarie PVC, usa metalica, contorizare individuala. **43.200 €;** ☎0770.836.923/ 0770.450.450 office@estimobiliar.ro

525. **Titan,** Ozana, metrou 1 Decembrie 1918, sector 3, dec., et. 5/5, 46 mp, 2019, garsoniera 45.6 mp util, complet finisata si utilata cu centrala termica proprie, calorifere, obiecte sanitare, tamplarie PVC, geam termoizolant usa metalica, instalatii sanitare. **41.952 €;** ☎0770.470.470/ 0770.460.460 office@estimobiliar.ro

526. **Titan,** Ozana, metrou 1 Decembrie 1918, sector 3, dec., et. 3/4, 36 mp, 2018, garsoniera superba, 35.85 mp util, complet finisata si echipata cu centrala termica proprie, calorifere, obiecte sanitare pentru bai, tamplarie PVC, usa metalica, instalatii, **35.499 €;** ☎0770.450.450/ 0770.450.450 office@estimobiliar.ro

527. **Titan,** Ozana, str. Gura Fagetului, dec., 31 mp, 2019, Titan, Ozana, str. Gura Fagetului, garsoniere in bloc p+4et, SU (cu balcon) de la 31,06 mp. La cheie pret de la 38.500 euro. Plata-prima casa, ipotecar sau cash. Separat parcari sub/ suprateran. Comision 0% **38.500 €;** ☎0722.511.217/ 0762.628.915 office@cbs-imob.ro ,uigimob@yahoo.com

528. **Titan,** Ozana, Theodor Pallady, Trapezului, Salajan dec., et. parter/3, 35 mp, 2019, vanzare apartamente Theodor Pallady, Trapezului, bloc 2019. Avantaj client 5.000 euro. Comision 0, TVA inclus, direct dezvoltator, ansamblul rezidential se afla pe Drumul Gura Fagetului 76 **35.000 €;** ☎0724.553.281 sto_gino@yahoo.com

529. **Titan,** Pallady dec., et. 2/3, 40 mp, 2020, Garsoniera cu bucatarie inchisa, balcon, etaj 3,15 min de metrou Nicolae Teclu, finalizare Mai 2020. Pretul de 37.905 Euro este pentru un avans de 90%, pret credit 39.900 Euro cu minim 30 % avans, dezvoltator. **37.905 €;** ☎0770.432.114 ferent.anamaria@gmail.com

530. **Titan,** Prisaca Dornei, Parc Titanii, metrou Titan, semidec., et. 8/10, 19 mp, 1976, garsoniera confort 2, renovata, et8/10, pozitie exceptionala, la 10 min fata de metrou Titan, 3 min fata de transportul in comun STB, 1 min fata de parcul Titanii. Excelenta pentu investitie. **28.500 €;** ☎0769.410.211

531. **Titan,** Theodor Pallady, metrou 1 Decembrie 1918 dec., et. parter/5, 59 mp, 2019, garsoniera+curte, dec.a, 59.4 mp, complet finisata si echipata cu centrala termica proprie, calorifere, obiecte sanitare pentru bai, tamplarie PVC, usa metalica, contorizare individuala. **43.200 €;** ☎0770.450.450/ 0770.450.450 office@estimobiliar.ro

532. **Titan,** Theodor Pallady, Ozana, dec., et. 1/4, 39 mp, 2019, promo direct dezvoltator garsoniera finalizata acte gata de mutare langa statia de metrou 1 Decembrie 1918. **45.000 €;** ☎0730.170.085 bogdan.mavrogheorghe@zonadesud.ro

533. **Titanul** nou, finisaje de lux, aproape metrou, dec., et. 2/6, 40 mp, 2020, garsoniera aproape metrou, finisaje de lux, centrala termica, lift, loc de parcare, balcon mare, aproape de gradinita si scoala, loc de joaca/parc, vedere rasarit, tamplarie pvc Salamander, usi pinum. **39.900 €;** ☎0771.789.644

534. **Titanul** Nou, metrou 1 Decembrie, Ozana dec., et. 2/6, 37 mp, 2019, garsoniera dec.a, spatioasa, bucatarie inchisa. Se preda la cheie, centrala proprie, bransata la toate utilitatile S3. Acces facil catre metrou 1 Dec 1918 (12 min). Direct dezvoltator! Doar plata cash **37.000 €;** ☎0771.789.644

535. **Toporasi,** str. Iacob Andrei, et. parter/4, 27 mp, cf. 3, dubla, bloc reabilitat, centrala gaze, libera, acte la zi, mutare imediata, cash, **15.000 €;** ☎0764.522.941/ 0722.655.435

536. **Trapezului,** metrou 1 Decembrie 1918, sector 3, dec., et. 3/4, 36 mp, 2018, garsoniera superba, 35.85 mp util, complet finisata si echipata cu centrala termica proprie, calorifere, obiecte sanitare pentru bai, tamplarie PVC, usa metalica, instalatii, **35.499 €;** ☎0770.470.470/ 0770.460.460 office@estimobiliar.ro

537. **Turnu** Magurele, Aurel Persu, Brancoveanu dec., et. parter/3, 72 mp, 2019, Vand garsoniera + gradina proprie amenaja cu terasa si gazon, bloc nou, zona linistita, ratb la 500 m (102, 220), Carrefoure Grand Arena, SelgrosSe preda finisata la cheie in maxim 10 zile.Comision 0%. **44.900 €;** ☎0726.375.629 cristian.mocanu@zonadesud.ro

538. **Ultracentral,** Magheru, Intercontinental, dec., et. 9/10, 36 mp, 1965, Universitate. Proprietar vand garsoniera in zona ultracentrala. Decomandata, renovate, libera. Universitate / Magheru / Nicolae Balcescu, vis-à-vis de Biserica Italiana, bloc Sephora si BCR. **55.900 €;** ☎0722.585.984 dkatrinela@yahoo.com

539. **Ultracentral,** Piata Victoriei, dec., et. parter/3, 25 mp, 1936, Procapital Development va ofera spre vanzare o garsoniera confort 1, aflata la parter/3, cu suprafata utila de 25 mp. **38.999 €;** ☎0720.888.019

540. **Ultracentral,** Unirii, et. 6/8, garsoniera libera, curata, boxa; ☎0742.448.543

541. **Unirii** metrou Timpuri Noi, 43 mp, bloc mixt, 2 minute de metrou semidec., et. 5, 43 mp, 2020, **72.063 €;** ☎0724.686.868 vanzari@rokaresidence.ro

542. **Unirii,** Alba Iulia, Decebal, Moise Nicoara 36 D2 semidec., et. 1/4, 21 mp, 1975, et.1/4, bloc in reabilitare, metrou, mall, piata, pozitionare excelenta pentru investitie, regim hotelier, zona ultracentrala, bloc deosebit, parcare, inchiriat cu 270 euro cu contract. **35.000 €;** ☎0755.022.290/ 0758.259.731 office@imobservicecenter.ro

543. **Unirii,** Budapesta, Cantemir, Tineretului dec., et. parter/5, 30 mp, 2013, p/5 imobil 2013, libera, multiple imbunatatiri, mobilata utilata complet, totul nou. **55.900 €;** ☎0735.883.452 daniel.enache@centralimobiliare.ro

544. **Unirii,** str. 11 Iunie cu str. Regina Maria gars., dec., et. parter/parter, 15 mp, 1935, Unirii, va oferim la vanzare o gars modesta, cf. 2 in S= 15 mp situata pe str.11 Iunie la parter intr-o curte si avand acces din curte si din strada, cu gr. sanitar si cu gaze la usa **16.800 €;** ☎0733.657.211 danyion67@yahoo.com

545. **Unirii,** ultracentral, semidec., et. 4/8, 39 mp, 1990, Procapital Development va ofera spre vanzare o garsoniera confort 1, cu suprafata utile de 40 mp, etaj 4/8. Proprietatea se vinde utilata si mobilata complet. **64.999 €;** ☎0720.888.019

546. **Unirii,** Zepter, Octavian Goga, dec., et. 5/8, 42 mp, 1993, garsoniera bloc mixt, stradal, vedere spate, mobilata si utilata, renovata, **78.500 €;** ☎0747.777.767/ 021.323.00.10 office@centralimobiliare.ro

547. **Universitate,** et. 4/8, 28 mp, 0 camera, boxa, fara risc seismic, centrala termica; ☎0723.619.619/ 0723.632.003

548. **Universitate,** Balcescu Magheru, Inter, Rosetti, dec., et. 9/9, 37 mp, 1960, et. 9, dec.a, spatioasa 37 mp, bloc fara risc seismic sau urgente, libera, balcon generos vedere superba Magheru, Inter, Piata Romana, excelent investitie. **56.900 €;** ☎0735.883.452 daniel.enache@centralimobiliare.ro

549. **Universitate,** Central, Pache Protopopescu, semidec., et. demisol/3, 16 mp, proprietar, camera 16 m; cu geam mare 1 m/1 m; apa, canal, lumina. Neamenajat (necesita amenajare totala). Bloc civilizat. Se poate amenaja contracost in garsoniera locuibila. **9.500 €;** ☎0766.405.817 adrian.rotaru@yahoo.com

550. **Universitate,** metrou, dec., et. 4/4, 19 mp, 10 minute, str. Luis Calderon, garsoniera mobilata si utilata, are apa, gaze, si caldura separat. Zona este civilizata si curata. Toate actele sunt facute fara probleme. Investitie super. Liber. **27.000 €;** ☎0723.201.977

551. **Uverturii** 155 A-Militari dec., et. 1/3, 42 mp, 2019, direct dezvoltator comision 0%, garsoniera va fi predata complet finisata, centrala termica proprie, RATB chiar in fata blocului, finisaje de calitate superioara, acceptam orice tip de credit. **50.400 €;** ☎0722.510.585/ 0753.105.759 urbanrezidential@gmail.com

552. **Uverturii,** Rosu, Militari Residence la cheie, dec., et. parter/6, 32 mp, 2018, 2 km Lidl Apusului, bucatarie inchisa,oferta promotionala, garsoniera finisata la cheie, statie RATB 434 la 50 m de bloc, canalizare, gaze, curent electric. **29.000 €;** ☎0741.700.100

553. **Vanzare** garsoniera Tineretului (Baladei) - renovare completa 2017 dec., et. 6/8, 31 mp, 1980, **55.000 €;** ☎0720.451.235 cosmin.olinici@galaxyimob.ro

554. **Vanzare** garsoniera, Pache Protopopescu, dec., et. 2/3, 43 mp, 1940, **44.500 €;** ☎0726.171.388 dana.martinovici@galaxyimob.ro

555. **Vanzari** Garsoniere Zona Belvedere dec., et. 1/4, 32 mp, **49.500 €;** ☎0720.133.267 athos.imob@yahoo.com

556. **Vanzari** garsoniere zona Rahova dec., et. 3/5, 45 mp, Smart Rezidential va propune spre achizitie o garsoniera complet mobilata si utilata, situata la et 3 al unui bloc de 5 nivele construit in 2010. In apropiere regasim transport in comun direct catre Piata Unirii la 200 m distanta , parc, magazine, piata, scoala, gradinita.Pret negociabil.Comision standard.Recomand vizionare. **40.900 €;** ☎0732.581.538 andrei.smartrezidential@gmail.com

557. **Vanzari** Garsoniere Zona Vitan Mall dec., et. 8/10, 40 mp, **56.500 €;** ☎0773.831.987 mavi.imobiliare@gmail.com

558. **Vatra** Luminoasa semidec., et. 9/10, 32 mp, 1965, garsoniera confort 1, semidec.a situata la 9/10, suprafata de 32 mp. 3 lifturi, situata la 7-8 minute metrou, este libera, are cadastru si intabulare **38.900 €;** ☎0731.144.159/ 021.231.23.18

559. **Vatra** Luminoasa, 10 minute metrou, semidec., et. 8/10, 31 mp, bloc garsoniere, renovata, gresie, faianta, parchet, termopane, usa metalica, bucatarie mobilata, toate actele **44.000 €;** ☎0728.777.132 adriangeambei@yahoo.com

560. **Vatra** Luminosa, Iancului, semidec., et. parter/parter, 30 mp, 1950, str Tepes Voda gars dubla la curte, baie bucatarie, centrala gaze propie, libera, su 30 mp, magazie 10 mp, aer conditionat, termopan, necesita renovare cadastru si intabulare. **24.000 €;** ☎0727.555.519/ 0765.643.014

561. **Victoriei,** dec., et. parter/2, 38 mp, 1936, Procapital Development va ofera spre vanzare o garsoniera confort 1, dec.a, suprafata utila 35 mp. Proprietatea necesita imbunatatiri, se vinde nemobilata, neutilata. **42.499 €;** ☎0720.888.019

562. **Vitan** et. 1, 27 mp, 1981, De vazare garsoniera, zona Auchan Vitan, strada Lacramioarei, etaj 1/8, bloc reabilitat termic, centrala proprie, baie spatioasa, gresie, faianta, usa metalica, termopan. Se poate viziona oricand. Fara balcon **30.500 €;** ☎0787.855.605

Imobiliare vânzări 2 CAMERE

563. **Vitan** Barzesti, stradal, avans 5%, dec., et. parter/6, 31 mp, 2019, propun spre vanzare un apartament situat stradal pe Vitan-Barzesti. Finisaje sunt la alegere. Direct dezvoltator, avans 5%. Se accepta credit Prima casa. **37.200 €;** ☎0736.380.184/ 0725.597.221 claudiu.p@star-construct.ro

564. **Vitan** Mall dec., et. 8/8, 40 mp, 1991, garsoniera confort 1 aproape de metrou, foarte spatioasa, dec.a, gresie, faianta, termopan, usa metalica, mobilata, utilata, proprietar, pret negociabil. **54.500 €;** ☎+40740166801 macalin@gmail.com

565. **Vitan** Mall, semidec., et. 2/4, 18 mp, 1975, cf. 3, 2/4, gresie, faianta, parchet, termopan, mobilata si utilata complet, libera, toate actele la zi, 5 minute metrou Mihai Bravu, mijloace transport multiple, arata si se vinde exact ca in poze **23.900 €;** ☎0741.140.993

566. **Vitan** Mall, tentant, dec., et. 6/8, 1993, garsoniera spatioasa, luminoasa, situata intr-un bloc construit in anul 1992 la un etaj intermediar. Finisajele sunt de buna calitate, la fel si mobilierul cat si electrocasnicele. **62.000 €;** ☎0731.300.030 robert.tentantimob@yahoo.com

567. **Vitan** mall, Zizin, 8 min. metrou, garsoniera semidec., et. 4/5, 17 mp, 1976, garsoniera 17 mp, Vitan mall, Zizin, 8 minute distanta de metrou Mihai Bravu. Garsoniera are instalatii electrice si sanitare noi si este renovata recent. Se afla la etajul 4/5, intr-un bloc reabilitat. **20.500 €;** ☎0723.095.532 office@andaros-imob.ro

568. **Vitan,** dec., et. 1/5, 46 mp, 2020, ansamblu rezidential ce dispune de o pozitionare excelenta, fiind situat in Sudul Bucurestiului, cartierul Vitan Barzesti, aproape de scoli si gradinite intr-o zona sigura si usor accesibila. **50.980 €;** ☎0736.380.181/ 0799.929.024 natalin.p@star-construct.ro

569. **Vitan,** dec., et. 5/8, 42 mp, 1988, posta Vitan, c-tie 1988, bl. mixt, dec.a, 5/8, balcon, 42 mp, complet renovata total, finisaje de calitate, g, f, p, t, um, intrare din sosea, scara curata, cadastru, intabulare, merita vazuta **60.000 €;** ☎0761.749.316/ 0722.824.757

570. **Vitan,** Barzesti, pret promotional, dec., et. 2/6, 40 mp, 2020, va ofer spre achizitie o garsoniera semi-dec.a, situata intr-un imobil nou pe strada Vitan-Barzesti. Statia RATB se afla la 2 minute de mers pe jos fata de imobil. Fara comision. **48.096 €;** ☎0736.380.187/ 0725.597.221 constantin.s@star-construct.ro

571. **Vitan,** Barzesti, Prima casa, finisaje la alegere dec., et. 1/6, 38 mp, 2020, centrala termica individuala + calorifere, obiecte sanitare de cea mai buna calitate, fiecare apartament va avea contorizare individuala pentru utilitati; et 1/6, 38mp. **40.800 €;** ☎0736.380.186/ 0748.631.811 cristina@star-construct.ro

572. **Young** City, Popesti Leordeni, direct dezvoltator, dec., et. 2/2, 2018, garsoniera, dec.a, 33 mp suprafata utila, etaj 2/2, ansamblu nou

Imobiliare vânzări 2 CAMERE

67. **Aparatorii** Patriei la cheie, mutare rapida, dec., et. 2/7, 67 mp, 2018, ap. 2 cam., dec. , gata, langa metrou Aparatorii Patriei, finisat la cheie. Bloc 2018, cu lift. Constructie beton, caramida. Disponibil la et. 2, suprafata utila 67 mp. Bloc prevazut cu lift **77.900 €;** ☎0730.888.285 iulian.tanasie@zonadesud.ro

68. **Aparatorii** Patriei metrou dec., et. 1/6, 2019, apartament 2 camere, bloc nou, se preda complet finisat, centrala termica, baie echipata, lift, acces rapid metrou Aparatorii Patriei. Comision 0. Direct dezvoltator. **49.000 €;** ☎0725.957.933

69. **Aparatorii** Patriei metrou, apartament 2 camere, dec., et. 4/6, 42 mp, 2019, apartament 2 camere modern compartimentat, dispune de toate imbunatatiriile se preda finisat la cheie, pozitionat pe drumul Jilavei in imediata apropiere de statia de metrou Aparatorii Patriei. **38.850 €;** ☎0730.250.305

70. **Aparatorii** Patriei metrou, mutare rapida, ultimul dec., et. 2/4, 88 mp, 2019, metrou Aparatorii Patriei, apartament in bloc nou, Eden Home Residence, finalizare intr-o luna,ultimul apartament. **83.900 €;** ☎0722.204.952

71. **Aparatorii** Patriei metrou, sos. Berceni, dec., et. 4/7, 67 mp, 2018, vand apartament cu 2 camere foarte spatios bloc nou la 4 min de metrou Aparatorii Patriei langa Spiru Haret, finisaje calitative, termopane Salamander, centrala proprie, mutare imediata. Comision 0. **78.000 €;** ☎0726.375.629 cristian.mocanu@zonadesud.ro

72. **Aparatorii** Patriei, dec., et. 2/4, 55 mp, 2020, metrou Aparatorii Patriei, apartament 2 camere dec., bloc nou. Finisaje incluse in pret. Reduceri pentru plata cash. Loc parcare inclus. Direct dezvoltator. Comision 0. **63.800 €;** ☎0722.204.951 bogdan.tomegea@zonadesud.ro

73. **Aparatorii** Patriei, 2 camere, bloc nou dec., et. 1/6, 44 mp, 2019, metrou Aparatorii Patriei 10 minute, compartimentare practica pentru spatii utile, cu balcon si finisaje de foarte buna calitate, cu materiale din import, la alegere, in buget consistent **39.000 €;** ☎0787.672.423

74. **Aparatorii** Patriei, apartament 2 camere, dec., et. 1/5, 65 mp, 2020, imobilul se vinde finalizat complet, contorizat individual si bransat la toate utilitatile orasului (curent, gaz, apa, canalizare). Pret: 48900 euro (avans 95%), 59.200 euro (avans 5%). **48.900 €;** ☎0738.294.929/ 0787.525.654 magazinul.imobiliar@gmail.com

75. **Aparatorii** Patriei, Berceni dec., et. 2/6, 55 mp, 2020, Apartament 2 camere, amplasat in Berceni, cu acces rapid la mijloacele de transport in comun, 8 minute distanta metrou M2- Aparatorii Patriei. **49.500 €;** ☎0787.525.631

76. **Aparatorii** Patriei, Berceni semidec., et. 3/7, 50 mp, 2019, Apartamentul cu 2 camere este disponibil pe etajul 3 al unui imobil d+p+7e la doar 10-12 minute de mers pe jos pana la metrou Aparatorii Patriei si la doar 3 minute de mers pana la STB, Metalurgiei. **48.500 €;** ☎0730.245.876/ 0727.175.861 roxana.ratcu@gmail.com

77. **Aparatorii** Patriei, Berceni semidec., et. 2/6, 44 mp, 2019, garsoniera dubla (apartament tip studio) bine compartimentata, foarte spatioasa, pozitionata la o distanta de circa 750 metri - 8 minute fata demetrou Aparatorii Patriei - Spiru Haret **37.500 €;** ☎0787.525.631

78. **Aparatorii** Patriei, Berceni, dec., et. 1/3, 39 mp, 2019, 2 camere tip studio, 39 mp, balcon, la cheie, fara comision, bloc tip vila, metrou la 10 min, posibilitate parcare, centrala, credit la 40.800 euro, loc de joaca, magazine, gradinita **36.900 €;** ☎0785.111.999 andrei@tophome.ro

79. **Aparatorii** Patriei, bloc nou, 2 camere, dec., et. 3/3, 39 mp, 2019, apartament nou deosebit, cu suprafata mare si compartimentare moderna, cu foarte multa lumina naturala. Se vinde la cheie, cu garantie. Accept credit. **38.850 €;** ☎0787.672.423

80. **Aparatorii** Patriei, comision 0, metrou D Leonida et. 3/11, 51 mp, 2018, direct dezvoltator, imobil nou, cadre beton armat, caramida porotherm, fatada ventilata, centrala termica, finisaje de calitate la alegere, apartament 2 camere tip studio, 51 mp, terasa, locuri parcare subteran. **51.500 €;** ☎0725.985.764 cosmin@metropolitanresidence.ro

81. **Aparatorii** Patriei, Metalurgiei Park dec., et. 2/7, 56 mp, 2019, Aparatorii Patriei, apartament dec. cu 2 camere, imobil nou, etaj intermediar, lift,complet finisat, centrala proprie 24kw, bransat la toate utilitatile, loc de parcare si boxa la demisol, **51.900 €;** ☎0722.664.430/ 0731.491.608 cristian@sudrezidential.ro

82. **Aparatorii** Patriei, metrou, dec., et. 1/6, 39 mp, 2019, apartament 2 camere, bloc nou, se preda complet finisat, centrala termica, baie echipata, lift, acces rapid metrou Aparatorii Patriei. Comision 0. Direct dezvoltator **36.999 €;** ☎0725.957.933

83. **Apartamdat** Aurel Persu dec., et. 2/3, 53 mp, **57.800 €;** ☎0761.406.708 paul.smartrezidential@gmail.com

84. **APARTAMENT** 2 CAMERE / BLOC NOU / AVIATIEI / HERASTRAU dec., et. 2/9, 50.00 mp, **117.000 €;** ☎0720.714.919 razvan.dumitrescu@catoma.ro

85. **Apartament** 2 camere Aparatorii Patriei dec., et. 2/4, 55 mp, **60.500 €;** ☎0761.406.708 paul.smartrezidential@gmail.com

86. **Apartament** 2 camere Aurel Persu, mutare rapida, dec., et. 2/3, 54 mp, **57.800 €;** ☎0761.406.708 paul.smartrezidential@gmail.com

87. **APARTAMENT** 2 CAMERE AVIATIEI - BLOC NOU dec., et. 5/6, 57.00 mp, **128.000 €;** ☎0720.714.919 razvan.dumitrescu@catoma.ro

88. **Apartament** 2 camere Calea Victoriei - vav Banca Nationala dec., et. 1, 53 mp, **139.900 €;** ☎0747.751.293 mihaita@mihaitamoldovan.ro

89. **Apartament** 2 camere Crangasi, dec., et. 3, 51 mp, 1984, **68.000 €;** ☎0766.935.467/ 0732.251.810 alex.landestate@gmail.com

90. **Apartament** 2 camere dec. Aurel Persu, mutare rapida, dec., et. 2/3, 55 mp, **59.900 €;** ☎0761.406.708 paul.smartrezidential@gmail.com

91. **Apartament** 2 camere dec. Aurel Persu, mutare rapida, prima casa, dec., et. 2/3, 55 mp, **60.000 €;** ☎0761.406.708 paul.smartrezidential@gmail.com

92. **Apartament** 2 camere dec. cu dressing dec., et. 2/3, 58 mp, **62.200 €;** ☎0761.406.708 paul.smartrezidential@gmail.com

93. **Apartament** 2 camere dec. Green Grove Residence, comision zero dec., et. 2/4, 63 mp, **63.000 €;** ☎0722.382.832 contact@erikachica.ro

94. **Apartament** 2 camere dec., curte engleza + loc de parcare, str Furtunei, Moinesti, dec., et. demisol/3, 58 mp, **60.000 €;** ☎0722.382.832 contact@erikachica.ro

95. **Apartament** 2 camere dec., curte engleza, loc de parcare str Furtunei, Moinesti dec., et. demisol/3, 58 mp, **60.000 €;** ☎0722.382.832 contact@erikachica.ro

96. **Apartament** 2 camere Drumul Taberei (Moghioros-Romancierilor) 4009 semidec., et. 9/10, 50 mp, 1970, **51.000 €;** ☎0766.442.554 violetaion@galaxyimob.ro

97. **Apartament** 2 camere Drumul Taberei (Timisoara-Romancierilor) 3966 dec., et. 4/4, 50 mp, 1973, **53.500 €;** ☎0766.442.554 violetaion@galaxyimob.ro

98. **Apartament** 2 camere Drumul Taberei (Timisoara-Romancierilor) 4189 semidec., et. 6/10, 38 mp, 1975, **42.500 €;** ☎0766.442.554 violetaion@galaxyimob.ro

99. **Apartament** 2 camere Floreasca, Liceul Rosetti, semidec., et. parter/2, 38 mp, **70.000 €;** ☎0720.714.919 razvan.dumitrescu@catoma.ro

100. **Apartament** 2 camere Mall Vitan metrou Mihai Bravu dec., et. 4/4, 57 mp, **79.000 €;** ☎0748.210.364 mariadavid.imobiliare@gmail.com

101. **Apartament** 2 camere Mega Mall Diham Aleea Codlea bloc 1984 comision 0% dec., et. 8/8, 50 mp, **57.000 €;** ☎0730.928.310 vlad@vladtrimbitasu.ro

102. **Apartament** 2 camere Politehnica, dec., et. 3, 50 mp, 1977, **76.500 €;** ☎0766.935.467/ 0732.251.810 alex.landestate@gmail.com

103. **Apartament** 2 Camere Ultramodern Piata Muncii - Calarasilor - Decebal semidec., et. 3/6, 50 mp, 1940, **63.000 €;** ☎0730.305.305 davidoliver@galaxyimob.ro

104. **Apartament** 2 camere Unirii Magazin Stradal Fantani Comision 0% dec., et. 5/7, 68.00 mp, **149.000 €;** ☎0730.928.310 vlad@vladtrimbitasu.ro

105. **Apartament** 2 Camere Zona Turnu Magurele-Brancoveanu dec., et. 3/5, 48 mp, **56.800 €;** ☎0732.581.538 andrei.smartrezidential@gmail.com

106. **Apartament** 2 camere, 10 min metrou Aparatori dec., et. 2/4, 47 mp, **53.000 €;** ☎0764.832.071 robert.smartrezidential@gmail.com

107. **Apartament** 2 camere, 2 bai, lux Berceni, dec., et. 5/5, 55 mp, **63.500 €;** ☎0764.832.071 robert.smartrezidential@gmail.com

108. **Apartament** 2 camere, 7 min. metrou Leonida, comision 0 dec., et. 1/5, 54 mp, **52.900 €;** ☎0764.832.071 robert.smartrezidential@gmail.com

109. **Apartament** 2 camere, dec., Prima Casa, dec., et. 1/3, 55 mp, **59.900 €;** ☎0764.832.071 robert.smartrezidential@gmail.com

110. **Apartament** 2 camere, finisaje lux, 7 min metrou Aparatori dec., et. 1/4, 64 mp, **78.000 €;** ☎0764.832.071 robert.smartrezidential@gmail.com

111. **Apartament** 2 camere, lux, 5 min metrou Mihai Bravu dec., et. 1/3, 62 mp, **88.500 €;** ☎0764.832.071 robert.smartrezidential@gmail.com

112. **Apartament** 2 camere, lux, comision 0, Berceni dec., et. 5, 45 mp, **49.900 €;** ☎0764.832.071 robert.smartrezidential@gmail.com

113. **Apartament** 2 camere, spatiu comercial, salon, Orizont, comision zero semidec., et. parter/4, 49 mp, **55.000 €;** ☎0722.382.832 contact@erikachica.ro

114. **Apartament** de vanzare Vitan Barzesti, Rin Grand Hotel semidec., et. 6/15, 67 mp, 2008, **86.900 €;** ☎0737.164.576 cosalldtrading@galaxyimob.ro

115. **Apartament** in bloc nou, zona Titulescu, Grivita dec., et. 3/4, 47 mp, **105.000 €;** ☎0799.029.263 raluca.timofti@catoma.ro

116. **Apartament** in bloc nou, zona Titulescu, Grivita, dec., et. 1/4, 57 mp, **115.000 €;** ☎0799.029.263 raluca.timofti@catoma.ro

117. **Apartamente** 2 Camere zona Turnu Magurele, Brancoveanu, dec., et. 5/5, 46 mp, **55.000 €;** ☎0732.581.538 andrei.smartrezidential@gmail.com

118. **Apusului** Residence, dec., et. 1/6, 51 mp, 2019, ProCapital Development va oferа spre vanzare apartament de 2 camere in zona Militari Residence, noul complex Rezidential va ofera posibilitatea unui trai la un nivel inalt. **45.000 €;** ☎0720.888.027 moglan.georgian@procapitald.ro

119. **Ardeleni** str., Eminescu, Mosilor, dec., et. 6/6, 44 mp, 2010, vand apartament 2 camere zona Eminescu, Mosilor, strada Ardeleni. renovat, mobilat, utilat. Pentru detalii si vizualizari va rog contactati telefonic sau pe WhatsApp. Negociabil. **65.500 €;** ☎0725.846.857/ +353851824698 florentina.c.ispas@gmail.com

120. **Atlas** Park, Jandarmeriei - Baneasa dec., et. parter/5, 68 mp, 2018, apartament 2 camere cu suprafata utila totala de 68.5 mp situat la parter. **110.000 €;** ☎0728.681.819 andreicatalinpalade@yahoo.com

121. **Atlas** Park, Jandarmeriei, Baneasa, dec., et. 1/5, 68 mp, 2018, Atlas Park, Jandarmeriei, Baneasa, apartament 2 camere cu suprafata utila totala de 68.95 mp situat la etajul 1/5. **101.300 €;** ☎0728.681.819 andreicatalinpalade@yahoo.com

122. **Atlas** Park, Jandarmeriei, Baneasa, dec., et. 1/5, 83 mp, 2018, Atlas Park, Jandarmeriei, Baneasa, apartament 2 camere cu suprafata utila totala de 83.36 mp situat la etajul 1/5. **138.500 €;** ☎0728.681.819 andreicatalinpalade@yahoo.com

123. **Auchan** Militari dec., et. 1/6, 47 mp, 2019, apartamente de doua camere destinate atat tinerilor casatoriti aflati la inceput de drum cat si celor veniti la studii sau in cautarea unui loc de munca si isi doresc o locuinta intr-o zona linistita. **41.900 €;** ☎0733.353.013

124. **Auchan** Titan, bucatarie mobilata si utilata, AC dec., et. 2/7, 60 mp, 2019, Victor Brauner, ansamblu rezidential modern, bucatarie mobilata si utilata, AC, toate utilitatile, contorizat individual, centrala termica proprie. 60 mp, etaj intermediar. Zero comision. **61.500 €;** ☎0736.380.182/ 0725.597.221

125. **Auchan** Vitan, Bobocica vand apartament 2 camere semidec., et. parter/4, 36 mp, 1974, apartamentul are 2 camere semidec.e, confort 2, suprafata 36 mp, parter/4, an constructie 1974, termopane, usa de metal, vecini de calitate, bloc reabilitat **41.000 €;** ☎0773.325.062/ 0723.723.485 tanasescu.dan@yahoo.com

126. **Auchan,** doua camere, metrou, dec., dec., et. 1/7, 59 mp, 2019, acces privat, et. 4 din 7, 59 mp, metrou 5 min, Auchan, Jumbo, Ikea, 5 minute, ansamblu rezidential, bucatarie mobilata si utilata, ac, predare la cheie, centrala proprie, bransata la utilitati, contorizata individual. **63.500 €;** ☎0736.380.182/ 0725.597.221

127. **Avangarde** City semidec., et. 5/7, 47 mp, 2017, Proprietar, et 5/7, mobilier de calitate, 50 metri de statia de RATB, bloc nou civilizat. Spatii depozitare multiple, 2 dresinguri, pat 160/200, canapea extensibila 140/200, fara denivelari- burete, centrala proprie. Apartamentul este situat pe strada Tineretului nr 17 jud Ilfov, complex Avangarde City. **49.900 €;** ☎0766.883.823 officedobrescu@gmail.com

128. **Aviatiei** strada Gral. Stefan Burileanu dec., et. 2/4, 63 mp, 1987, Aviatiei strada Gral. Stefan Burileanu etaj 2 din 4, bloc structura grinzi, construit in 1987, reabilitat termic. Apartamentul este compus din 2 camere, dec., avand suprafata totala de 62,13 mp (util 58,77mp +3,36 mp balcon). Este renovat total (instalatiile electrice si sanitare schimbate, pereti refacuti) finisaje de calitate superioaraSe vinde mobilat si utilat asa cum este prezentat **127.000 €;** ☎0720.880.068

129. **Aviatiei,** et. parter/4, 48 mp, 1991, 2 camere, aproape metrou Aurel Vlaicu, gresie, faianta, aer conditionat, **59.000 €;** ☎0758.505.911

130. **Aviatiei,** semidec., et. 4/5, 65 mp, 1994, Serbanescu etaj 4/5, semidec., renovat recent, bloc cu lift, reabilitat termic, mobilat si utilat, AC **119.000 €;** ☎0724.559.114

131. **Aviatiei,** 2 camere, cf sporit, 61 mp, metrou, dec., et. 4/4, 61 mp, 1985, bl 1985, vanzare 2camere cf sporit 61 mp etaj 4/P+4 in Aviatiei la 5 minute de metrou Aurel Vlaicu, Promenada Mall. Suprafata utila 57 mp. Bloc 1985, reabilitat termic, balcon inchis, loc parcare contractat, **90.000 €;** ☎0720.888.109 dumitru.marius@procapitald.ro

132. **Aviatiei,** Pipera, apartament 2 camere, dec., et. parter/7, 60 mp, 2019, acest apartament de 2 camere beneficieaza de un discount de 5000 euro din pretul afisat. Pentru mai multe informatii, vizitati site-ul www.4city.ro **75.525 €;** ☎0723.002.133/ 0732.376.033 contact@4city.ro

133. **Aviatiei,** proprietar dec., et. 4/4, 54 mp, 1987, apartament modern, renovat, se vinde impruna cu mobila si electrocasnicele (toate electrocasnicele sunt Hot Point Ariston, TV-urile sunt Sony au si sistem audio separat). Gresia si faianta Porcelanosa. **117.000 €;** ☎0748.484.823

134. **Aviatiei,** Simeria, dec., et. 1/3, 72 mp, 2016, 2 camere, constr. noua, locatie deosebita intr-o zona linistita, cu multa verdeta, zona de case, se vinde mobilat, utilat modern, loc de parcare subteran 7000 E, acces rapid spre aeroport, parc, mall, **122.000 €;** ☎0723.606.040 goldwinpromotion@gmail.com

135. **Aviatiei,** str. Capitan Aviator Serbanescu, stradal semidec., et. 1/4, 61 mp, 2000, ocazie, ideal firma, imobil din anul 2000, luminos, orientat est-vest, vedere fata/ spate, 2 balcoane, liber. Vecinatati: Aviatorilor, Dorobanti, Baneasa, Floreasca, Pipera, Primaveri, Herastrau, **114.500 €;** ☎0722.393.151 libra.imobiliare@gmail.com

136. **Aviatiei,** Tentant, dec., et. 1/4, 1986, apartament dec. situat intr-un bloc construit in anul 1986 la un etaj 1/4 cu finisaje de buna calitate, spatios, luminos. Mentionez ca a functionat ca un cabinet medical **95.000 €;** ☎0731.300.030 robert.tentantimob@yahoo.com

137. **Aviatorilor,** Herastrau, an 1991, etaj 3, 65 mp, semidec., et. 3/4, 1991, **170.000 €;** ☎0731.301.900 cristian.grigore@reian.ro

138. **Baba** Novac semidec., et. 9/10, 1970, Campia Libertatii, Parc Lake, parc IOR, gresie, faianta, parchet, termopane, usa metalica, situat la 8-10 minute metrou Dristor. **62.000 €;** ☎0732.135.471

139. **Baba** Novac semidec., et. 8/10, 1970, Parc I.O.R, Mall Parklake, Dristor, confort 1, semidec., bloc reabilitat termic, fara imbunatatiri, liber situat la 7-8 min metrou Dristor si 3-4 min parc, merita vazut. **57.000 €;** ☎0728.777.132 adriangeambei@yahoo.com

140. **Baba** Novac intersectie Mihai Bravu, et. 2/4, 48 mp, 5 minute metrou, stradal, vedere spate, bloc reabilitat, gresie, faianta, parchet, termopane, usa metalica, liber, toate actele **70.000 €;** ☎0728.777.132 adriangeambei@yahoo.com

141. **Baba** Novac intersectie Tuculescu, semidec., et. 6/10, 51 mp, 1968, 10 minute metrou Dristor, chiar pe Reconstructiei, bloc reabilitat, termopane, fara imbunatatiri, liber **61.000 €;** ☎0728.777.132 adriangeambei@yahoo.com

142. **Baba** Novac, semidec., et. 6/10, 40 mp, 1974, 10 minute metrou Dristor, 5 minute parc IOR si mall Park Lake, semidec., gresie, faianta, parchet, termopane, curat, toate actele **50.000 €;** ☎0732.135.467 ramax2016@yahoo.com

143. **Baba** Novac, et. 10/10, 53 mp, cf.1, spatios, 53 mp, balcon mare inchis in termopan, liber, bloc reabilitat, scara curata, cadastru, intabulare, zona superba, la 7 minute de Metrou Dristor si 5 minute de Parc Titan, 10/10, ocazie, **52.900 €;** ☎0723.682.204

144. **Baba** Novac, semidec., et. 9/10, 1970, intersectie Campia Libertatii, chiar la intarea in parcul IOR, bloc reabilitat, balcon mare, liber, curat, situat la 10 min. metrou, **58.500 €;** ☎0732.135.471

145. **Baba** Novac, semidec., et. 6/10, 1970, Park Lake, chiar pe Reconstructiei, bloc reabilitat, termopane, fara imbunatatiri, liber, situat la 7-8 min metrou Dristor si 2 min parc Ior. **61.000 €;** ☎0732.135.471

146. **Baba** Novac, Campia Libertatii, dec., et. 1/10, 53 mp, 1970, 2 camere dec., fara imbunatatiri, termopan, usa metalica, bloc reabilitat, scara curata, 4 minute parc IOR **62.000 €;** ☎0769.651.162

147. **Baba** Novac, chiar la restaurantul Rucar, dec., et. 11/17, 51 mp, 1973, stradal, bloc reabilitat, 3 lifturi din care unul de marfa, gresie, faianta, parchet, termopane, usa metalica, liber, toate actele, **63.000 €;** ☎0728.777.132 adriangeambei@yahoo.com

148. **Baba** Novac, parcul IOR dec., et. 3/3, 50 mp, 1970, chiar la Rucar, dec., bloc reabilitat, centrala termica, instalati electrice si sanitare schimbate, gresie, faianta, parchet, termopane, usa metalica, 5 minute parcul IOR, zona linistita, mansarda. **60.000 €;** ☎0732.135.467 ramax2016@yahoo.com

149. **Baba** Novac, parcul IOR, dec., et. 11/17, 54 mp, 1975, 1 minut parcul Alexandru Ioan Cuza, 5 minute mall Park Lake, dec., gresie, faianta, parchet, termopane, toate actele, zugravit proaspat **63.000 €;** ☎0732.135.467 ramax2016@yahoo.com

150. **Baba** Novac, parcul IOR, mall Park Lake, Dristor, semidec., et. 8/10, 52 mp, 1970, 2 minute parc IOR, 5 minute mall, bloc reabilitat, termopane, parchet, termopane. **57.000 €;** ☎0732.135.467 ramax2016@yahoo.com

151. **Baicului,** dec., et. parter/10, 60 mp, 1980, Pantelimon intersectie Baicului, chiar la Lidl,bloc reabilitat, 2 balcoane, dec., gresie, faianta, parchet, termopane, usa metalica, **58.000 €;** ☎0732.135.467 ramax2016@yahoo.com

152. **Balta** Alba, IOR, Petrascu Gheorghe, proprietar, 49 mp, ap. 2 camere, Sector 3,; ☎0723.673.317

153. **Baneasa,** semidec., et. 1/3, 37 mp, 1971, va oferim spre vanare un apartament de 2 camere, semidec., situat la etajul 1/3 intr-un bloc construit in anul 1971, situat in zona Baneasa pe strada Somesul Rece, **53.000 €;** ☎0727.090.488 radu@proestate.ro

154. **Baneasa,** Complex Privighetorilor, semidec., et. 5/7, 72 mp, 2010, Baneasa, Complex Privighetorilor, apartament 2 camere, etaj 5/7, suprafata 72 mp, 2 grupuri sanitare, mobilat si utilat modern, centrala termica, contor gaz si electric, loc parcare, constructie 2010, **117.000 €;** ☎0722.573.232/ 0722.359.898 office@interpartes.ro

155. **Baneasa,** parc Herastrau, Residence 5, dec., et. 3/4, 67 mp, 2016, apartament nou de 2 camere dec. situat pe str. Constantion Dobrogeanu Gherea, in apropierea parcului Herastrau, finisat, mobilat si utilat modern.Garaj subteran. Suprafata 67 mpc, et. 3 din 4 **147.500 €;** ☎0724.389.080 ciocan_bogdan@yahoo.com

156. **Baneasa,** Sisesti dec., et. 2/5, 72 mp, 2019, apartament 2 camere, etaj 2/5, suprafata construita 83 mp, an 2019, orientare S-V, logie, aer conditionat, centrala termica, se vinde finisat complet, intabulat, comision 0%, +tva, negociabil **99.000 €;** ☎0763.839.539/ 031.438.12.51 george@regalhouse.ro

157. **Baneasa,** Sisesti dec., et. 3/5, 56 mp, 2019, apartament 2 camere, etaj 3/5, suprafata construita 68 mp, an 2019, orientare N-E, logie, aer conditionat, centrala termica, se vinde finisat complet, intabulat, comision 0%, +tva, negociabil **81.000 €;** ☎0763.839.539/ 031.438.12.51 george@regalhouse.ro

158. **Baneasa,** Sisesti dec., et. 4/5, 59 mp, 2019, apartament 2 camere, etaj 4/5, suprafata construita 70 mp, an 2019, orientare S-E, doua balcoane, aer conditionat, centrala termica, se vinde finisat complet, intabulat, comision 0%, +tva, negociabil **83.000 €;** ☎0763.839.539/ 031.438.12.51 george@regalhouse.ro

159. **Baneasa,** Sisesti dec., et. parter/5, 52 mp, 2019, apartament 2 camere, etaj p/5, suprafata construita 64 mp, an 2019, orientare S-E, logie, aer conditionat, centrala termica, se vinde finisat complet, intabulat, comision 0%, +tva, negociabil **76.000 €;** ☎0763.839.539/ 031.438.12.51 george@regalhouse.ro

160. **Baneasa,** Sisesti dec., et. parter/5, 60 mp, 2019, apartament 2 camere, etaj p/5, suprafata construita 70 mp, an 2019, orientare N-V, balcon, aer conditionat, centrala termica, se vinde finisat complet, intabulat, comision 0%, +tva, negociabil **84.000 €;** ☎0763.839.539/ 031.438.12.51 george@regalhouse.ro

161. **Baneasa,** Sisesti, Northside Park, semidec., et. 7/10, 72 mp, 2020, constructie in curs de edificare, finalizare 2020. Apartment 2 camere, 72 mp. NorthSide Park este situat in zona de nord a Bucurestiului, pe cel mai pretios teren de pe Gheorghe Ionescu Sisesti. **72.000 €;** ☎0735.100.039 contact@northsidepark.ro

162. **Baneasa,** Sisesti, Northside Park, ap. 2 camere, semidec., et. 3/10, 54 mp, 2020, constructie in curs de edificare, finalizare 2020. Apartment 2 camere, 54 mp. NorthSide Park este situat in zona de nord a Bucurestiului, pe cel mai pretios teren de pe Gheorghe Ionescu-Sisesti **64.800 €;** ☎0735.100.039 contact@northsidepark.ro

163. **Baneasa,** Sisesti, Northside Park, ap. 2 camere, semidec., et. 7/10, 66 mp, 2020, constructie in curs de edificare, finalizare 2020. Apartment 2 camere, 66 mp. NorthSide Park este situat in zona de nord a Bucurestiului, pe cel mai pretios teren de pe Gheorghe Ionescu-Sisesti **72.820 €;** ☎0735.100.039 contact@northsidepark.ro

164. **Baneasa,** Sisesti, Northside Park, apartament 2 cam semidec., et. 8/10, 54 mp, 2020, constructie in curs de edificare, finalizare 2020. Apartment 2 camere, 54 mp. NorthSide Park cu avans de la 10.000 euro **75.600 €;** ☎0735.100.039 contact@northsidepark.ro

165. **Baneasa,** Sisesti, Northside Park, apartament 2 cam semidec., et. 3/10, 66 mp, 2020, constructie in curs de edificare, finalizare 2020. Apartment 2 camere, 66.20 mp. NorthSide Park este situat in zona de nord a Bucurestiului, pe cel mai pretios teren de pe Gheorghe Ionescu Sisesti **72.820 €;** ☎0735.100.039 contact@northsidepark.ro

166. **Baneasa,** vanzare apartament 2 camere, semidec., et. 1/3, 35 mp, 1978, Baneasa apropre de Regina Maria apartament 2 camere, zona verde, cu balcon, bloc in curs de reabilitare, apartamentul necesita imbunatatiri. **51.500 €;** ☎0724.485.211/ 0732.366.831 lcluminita7@gmail.com

167. **Baneasa,** Zoo, Erou Iancu Nicolae dec., et. 5/5, apartament 2 camere, Erou Iancu Nicolae, Jolie Ville, vedere panoramica padurea baneasa, loc parcare, autobuz 301, Baneasa Shopping City, semimobilat. **72.000 €;** ☎0728.506.713

168. **Barbu** Vacarescu complex Pescariu, str. Taciunelui, semidec., et. 3/7, 60 mp, 2010, ocazie, 1.575 euro/mp în imobil 2010, apropre de Parcul Verdi, living cu bucatarie deschisa, luminos, liber. Vecinatati: Aviatiei, Stefan cel Mare, Dorobanti, Tei **94.500 €;** ☎0722.393.151 libra.imobiliare@gmail.com

169. **Basarabia,** Costin Georgian, semidec., et. 3/10, 52 mp, 1978, cf. 1, semidec., gresie, faianta, termopan, acc credit, vecinatati: National Arena, Pantelimon, Morarilor, Lucretiu Patrascanu, 1 Decembrie, zona verde, aprovizionata, mijloace transport multiple **58.000 €;** ☎0787.602.251

170. **Basarabia,** Diham str Carei, semidec., et. parter, 53 mp, 1982, b-dul Basarabia, str Carei, 2 camere cf.1 semidec, parter/8, 53 mp tamplarie termopan fara alte imbunatatiri, liber, bl. civilizat, in curs de reabilitare, an constructie 1982, 61. 500 **59.000 €;** ☎0721.275.684 Prontojenipetre@gmail.com

171. **Basarabiei,** 2 camere, metrou Costin Georgian, semidec., et. 4/4, 48 mp, 1968, apartament 2 camere, 48 mp, etaj 4, renovat, parchet, gresie, faianta, termopan, usa metalica, ACBucatarie mobilata. Bloc reabilitat termicMetrou Costin Georgian-COMISION 0 **56.000 €;** ☎031.710.42.25 contact@casta.ro

172. **Bdul** Basarabiei semidec., et. 4/4, 48 mp, Bd. Basarabiei, intersectie cu Morarilor, apt 2 camere, semidec., etaj 4, usa metalica, g. f, termopane, pret 57000 euro, **57.000 €;** ☎0721.422.905/ 0784.550.901

173. **Berceni** et. parter/6, 52 mp, 2019, Apartament de vanzare la 200 m de statia de metrou Berceni, 52 mp utili, se vinde finisat la cheiei si racordat la toate utilitatile sectorului 4, iar pentru informatii suplimentare, **49.000 €;** ☎0787.525.587 cristian.muresanu@yahoo.com

174. **Berceni semidec., et. 1/4, 1979, Berceni Straja apartament cf.2 et.1/4 stradal logie desfiintata are parchet, gresie, faianta bl.izolat termic multiple mijloace de transport in zona. 43.000 €; ☎0763.683.685 imobiliare_carmen@yahoo.com**

175. **Berceni** semidec., et. 2/4, 37 mp, 1970, chiar pe strada Uioara, bloc 4 etaje, reabilitat, complet renovat, instalatii electrice si sanitare schimbate, gresie, faianta, parchet, termopane, usa metalica, liber, toate actele, **46.000 €;** ☎0732.135.467 ramax2016@yahoo.com

176. **Berceni** dec., et. parter/3, 2019, Oferta lunii octombrie, apartament de 2 camere la pretul de 39.500, complet finisat si utilat, finisajele fiind la alegerea cumparatorului. Imobilul se ala la 2 minute de statia de metrou. **39.500 €;** ☎0733.501.453

177. **Berceni** dec., et. parter/3, 2019, Se vinde apartament de 2 camere, la doar 200 m distanta fata de statia de metrou Berceni. Imobil nou! 0% Comision! Direct de la dezvoltator! **35.500 €;** ☎0733.501.453

178. **Berceni** - Metalurgiei dec., et. 2/11, 51 mp, 2018, dezvoltator, vand apartament 2 camere Berceni in imediata apropere a statiei de metrou, scoli, gradinite, hipermaket, banici , restaurante, **51.500 €;** ☎0721.805.158/ 0722.297.332 gabriela@metropolitanresidence.ro

179. **Berceni** 94, dec., et. 10/11, 57 mp, 2019, apartament de 2 camere nou la 7 minute de mers pe jos de statia de metrou Dimitrie Leonida, structura este de beton si compartimentarea este de caramida. Parcarea se afla pe 2 niveluri (-1 si parter). **57.000 €;** ☎0725.985.759 ana.moise@metropolitanresidence.ro

180. **Berceni** 94, constructie 2019, super oferte dec., et. 5/11, 52 mp, 2019, Ansamblul Metropolitan Residence Berceni 94 va pune la dispozitie apartamente complet finisate la alegerea clientului-gresie, faianta, parchet, usi, obiecte sanitare, inteligent compartimentate. **57.000 €;** ☎0725.985.767 sandu@metropolitanresidence.ro

181. **Berceni** 94, langa Monaco Tower, 4 min de Metrou dec., et. 2/11, 70 mp, 2019, Berceni 94, Apartament de 2 camere nou la 4 minute de mers pe jos de statia de metrou Dimitrie Leonida, structura este de beton si caramida de 25 cm, compartimentarea este de caramida de 11.5 cm. **71.000 €;** ☎0725.985.759 ana.moise@metropolitanresidence.ro

182. **Berceni** 94, langa Monaco Tower, 4 min de Metrou dec., et. 2/11, 60 mp, 2019, Berceni 94, Apartament de 2 camere nou la 4 minute de mers pe jos de statia de metrou Dimitrie Leonida, structura este de beton si caramida de 25 cm, compartimentarea este de caramida de 11.5 cm. **65.000 €;** ☎0725.985.759 ana.moise@metropolitanresidence.ro

183. **Berceni** 94, langa Monaco Tower, 4 min de Metrou dec., et. 2/11, 2019, Berceni 94, Apartament de 2 camere nou la 4 minute de mers pe jos de statia de metrou Dimitrie Leonida, structura este de beton si caramida de 25 cm, compartimentarea este de caramida de 11.5 cm. **59.000 €;** ☎0725.985.759 ana.moise@metropolitanresidence.ro

184. **Berceni** 94, langa Monaco Tower, 4 min de Metrou dec., et. 2/11, 60 mp, 2019, Berceni 94, Apartament de 2 camere nou la 4 minute de mers pe jos de statia de metrou Dimitrie Leonida, structura este de beton si caramida de 25 cm, compartimentarea este de caramida de 11.5 cm. **64.000 €;** ☎0725.985.759 ana.moise@metropolitanresidence.ro

185. **Berceni** 94, langa Monaco Tower, 4 min de metrou dec., et. 4/11, 57 mp, 2020, Berceni 94, apartament de 2 camere nou la 4 minute de mers pe jos de statia de metrou Dimitrie Leonida, structura este de beton si compartimentarea este din ytong. **63.000 €;** ☎0751.323.549 ana.moise1986@gmail.com

186. **Berceni** 94, langa Monaco Tower, 4 min de metrou dec., et. 8/11, 57 mp, 2019, Berceni 94, apartament de 2 camere nou la 4 minute de mers pe jos de statia de metrou Dimitrie Leonida, structura este de beton si comportimentarea din ytong cu izolatie cu vata minerala ignifugata. **63.000 €;** ☎0751.323.549 ana.moise1986@gmail.com

187. **Berceni** 94, langa Monaco Tower, 4 min de metrou dec., et. 3/11, 52 mp, 2020, Soseaua Berceni, apartament de 3 camere nou la 4 minute de mers pe jos de statia de metrou Dimitrie Leonida, structura este de beton si compartimentare cu ytong. Loc de parcare optional! **83.000 €;** ☎0751.323.549 ana.moise1986@gmail.com

188. **Berceni** Metro, Cartierul Solar piscina fitness semidec., et. 3/5, 2017, apartament 2 camere, etaj 3 imobil 2017 amenajari de lux-investitie 20.000 euro, mobilier SiPro, 47 mp, boxa pe palier, sanitare Grohe, mobilat si utilat, electrocasnice Ariston Hot Point, Lcd Sony, garantie **60.000 €;** ☎0722.241.794 bogdan.ilioiu@gmail.com

189. **Berceni** metrou, apartament 2 camere dec., dec., et. 1/5, 66 mp, 2019, Apartament 2 camere dec., usi pinum, centrala proprie, parchet, termopan, gaze, canalizare, drum asfaltat, aproape scoli si gradinite, 8 minute metrou Berceni. **51.000 €;** ☎0727.121.851

190. **Berceni** metrou, apartament dec., dec., et. 2/5, 54 mp, 2019, langa metrou mutare rapida in apartament 2 camere dec.e, finisat cu bucatarie inchisa

Imobiliare vânzări 2 CAMERE

253. **Berceni,** Hornbach dec., et. demisol/4, 53 mp, 2009, apartament 2 camere cu suprafata utila de 53 mp, in bloc din 2009, situat in strada Postalionului, sector 4. Apartamentul este dec., avand toate utilitatile contorizate separat si centrala termica. **38.000 €;** ☎0723.544.546 george_petre2006@yahoo.com

254. **Berceni,** Huedin, semidec., et. 1/4, 37 mp, 1974, 2 camere, liber, et. 1 semidec., gresie, faianta, parchet, termopan, se accepta credit **40.000 €;** ☎0723.389.967

255. **Berceni,** langa metrou, dec., balcon, credit dec., et. 2/5, 53 mp, 2020, apartament 2 camere, etaj intermediar in bloc cu lift, dec., dormitor si bucatarie foarte spatioase, balcon mare, se vinde finisat cu totul nou si branSat la utilitati. Accept credit ipotecar. **53.900 €;** ☎0762.900.901/ 0785.521.521

256. **Berceni,** Leonida, metrou apartament 2 camere 66 mp dec., et. 1/5, 66 mp, 2019, Apartament mare spatios, langa metrou Berceni, 66 mp, complet dec. cu terasa mare, se preda finisat complet. Zona rezidentiala, ansamblu cu 4 blocuri. Direct dezvoltator, comision 0%. **49.250 €;** ☎0747.121.325/ 0720.679.492 adrian@ansambluri-noi.ro

257. **Berceni,** Luica semidec., et. parter/3, 45 mp, 2019, Berceni- Luica, apartament 2 camere, pret promotional 38.000 euro tva 5% inclus), finisat la cheie, contorizari individuale, centrala termica.Vecinatati - statie RATB la 50 de metri, metrou **38.000 €;** ☎0735.872.987/ 0720.063.459 ianis@sudrezidential.ro

258. **Berceni,** Luica, ideal credit, semidec., et. 3/10, Berceni Luica 5 statii metrou Piata Sudului apartament 2 camere confort 2 foarte frumos curat ej 3/10 cu balcon cadastru intabulare acceptam. credit bancar. **41.500 €;** ☎0720.039.035/ 0761.609.243 columbia.imobiliar@yahoo.com

259. **Berceni,** Metalurgiei dec., et. 2/5, 51 mp, 2019, 2 camere tip studio, suprafata 45,3 mp+ 6 mp balcon, construtie noua, lift silentios, finisat la cheie, centrala termica proprie, utilitati Sect. 4 contorizate separat. Se accepta credit. 0% Comision, **49.900 €;** ☎0721.888.400/ 0733.374.103 ionel@sudrezidential.ro

260. **Berceni,** Metalurgiei semidec., et. 9/9, 1970, Apartament situat pe blvd. Alexandru Obregia nr.37, la 7 min de Piata Cultural, 4 min. de Lidl, 6 min de Grand Arena, etajul 9, renovat total:usi interior, balcon inchis, termopane, instalatii san+ele **48.900 €;** ☎0722.323.657 office@heramba.ro

261. **Berceni,** Metalurgiei, dec., et. 2/10, 64 mp, 2020, apartament 2 camere, etaj 2/10, 2 lifturi, parcare, locuri de joaca pentru copii, spatii verzi, centrala termica **49.900 €;** ☎0765.492.135 dorin.maican@sudrezidential.ro

262. **Berceni,** metrou 3-4 min, direct proprietar, dec., et. 3/3, 50 mp, 2018, 56.500 euro, 50 mp utili, apartament 2 camere, dec, finisaje de lux, gradinita si scoala, metrou la 7-8 minute, direct proprietar, fara agentii. **56.500 €;** ☎0720.002.332/ 0749.122.233

263. **Berceni,** metrou Aparatorii Patriei, semidec., et. parter/4, 35 mp, 2020, vand studio spatios, zona linistita, spatii comerciale la parterul blocului, 10 min de mers pe jos pana la metrou, centrala prin condensati, accesul pe baza de bariera. Comision 0%; **34.000 €;** ☎0726.375.629 cristian.mocanu@zonadesud.ro

264. **Berceni,** metrou Dimitrie Leonida, dec., et. 4/11, 61 mp, 2019, apartament 2 camere dec. spatios, dispune de toate imb., se preda finisat la cheie, pozitionat la 3 minute de statia de metrou Dimitrie Leonida, contorizare individuala, langa metrou **66.000 €;** ☎0730.250.305

265. **Berceni,** metrou Dimitrie Leonida, dec., et. 3/10, 51 mp, 2019, apartament doua camere studio, ansamblu nou, fializare 2019, dec., caramida, contorizat, finisaje la alegere, apropiere statie metrou. Ansamblu prezinta numeroase facilitati. Comision 0. **52.000 €;** ☎0725.985.762 roxana.panculescu@metropolitanresidence.ro

266. **Berceni,** metrou Dimitrie Leonida, dec., et. 10/11, 53 mp, 2020, Berceni, metrou Dimitrie Leonida, apartament dec., pereti caramida, finisaje la alegere. Apartamentul face parte dintr-un ansamblu residential, termen de finalizare 2020, parcare subterana. **57.000 €;** ☎0725.985.762 roxana.panculescu@metropolitanresidence.ro

267. **Berceni,** metrou Dimitrie Leonida, 7 minute, dec., et. 1/5, 49 mp, 2019, proprietar, 7 minute metrou Dimitrie Leonida, 49,12 mp util, finisaje moderne, gresie, faianta, parchet, usi interior, centrala termica, parc copii, parcare subterana, 43.900 euro credit, 39.600 cash **39.600 €;** ☎0734.950.229/ 0734.092.488 dany.barbulescu@yahoo.com

268. **Berceni,** metrou Dimitrie Leonida, fosta IMGB dec., et. 1/5, 52 mp, 2019, Berceni, metrou Dimitrie Leonida (fosta IMGB), apartament 2 camere, dec., etajul 1/5, vedere stradala, finisat complet, lift, ansamblu rezidential, acces privat **49.000 €;** ☎0731.308.398 george@sudrezidential.ro

269. **Berceni,** metrou Dimitrie Leonida, fosta IMGB dec., et. parter/6, 50 mp, 2019, Berceni, metrou Dimitrie Leonida, ap. 2 cam, 50.60 mp, dec., curte propie 45 mp, ansamblu rezidential, finisat complet, contorizat individual, avans 5%, acces rapid metrou **54.900 €;** ☎0731.308.398 george@sudrezidential.ro

270. **Berceni,** metrou Dimitrie Leonida, prima casa, dec., et. 1/3, 55 mp, 2018, ipoteca 2 camere, direct proprietar, fara intermediari, finisaje lux, foarte apropae de metrou (3-4 minute), zona ideala, disponibil, zona civilizata, Mega Image si complexul la strada langa, finisaje alegere. **45.000 €;** ☎0727.121.851/ 0747.121.325

271. **Berceni,** metrou Leonida str. Drumul Fermei, doua camere demisol dec., et. demisol/4, 35 mp, **32.500 €;** ☎031.630.89.34 contact@alexandrucordea.ro

272. **Berceni,** metrou Leonida, semidec., et. 3/4, 43 mp, 2014, 8 min pana la metrou Dimitrie Leonida, strada Drumul Fermei nr. 99 E, bloc finalizat in anul 2014, achizitie de la proprietar, etaj 3 din 4, se vinde mobilat si utilat, loc de parcare sub geam. **48.000 €;** ☎0733.670.178/ 0726.448.357 laurentiu.butilica@gmail.com

273. **Berceni,** metrou Leonida, dec., et. 1/5, 53 mp, 2020, apartament 2 camere dec.e, in bloc nou, cu finisaje la alegere. Se vinde complet finisat si branSat la utilitati. Se accepta si credite bancare, indiferent de unitatea bancara. 0 comision. **52.900 €;** ☎0785.521.521

274. **Berceni,** metrou Leonida, 2 cam cu gradina 20 mp dec., et. parter/3, 62 mp, 2018, Berceni, metrou Leonida la 10 minute distanta, apartament cu gradina 20 mp, bloc nou, finisaje moderne, centrala termica, parcare, accept credit, predare la cheie. Detalii si vizionari; **48.900 €;** ☎0774.075.901/ 0773.903.372

275. **Berceni,** metrou Leonida, dec. dec., et. 1/3, 53 mp, 2018, Berceni, metrou Leonida la 10 minute distanta, bloc nou, finisaje moderne, apropiere complex La Strada Mall, Mega Image non stop centrala termica, parcare. Predare la cheie, credit bancar sau cash. **48.500 €;** ☎0773.903.372/ 0774.075.901

276. **Berceni,** metrou Leonida, dec.a, credit, dec., et. 1/3, 52 mp, 2018, proprietar apartament 2 camere, langa metrou, finisaje de lux, centrala termica, totul nou, mega image non-stop langa bloc, parcare, usa metalica, gaze, apa, canalizare, gresie, faianta. U.M **47.500 €;** ☎0773.903.372/ 0774.075.901

277. **Berceni,** metrou Leonida, gradina, prima casa dec., et. parter/3, 62 mp, 2018, proprietar apartament 2 camere cu gradina, langa metrou, finisaje de lux, centrala termica, totul nou, Mega Image non-stop langa bloc, parcare, usa metalica. Accept credit sau plata cash, **46.500 €;** ☎0773.903.372/ 0774.075.901

278. **Berceni,** metrou Leonida, str. Drumul Fermei, doua camere demisol, dec., et. demisol/4, 35 mp, **32.500 €;** ☎031.630.89.34 contact@alexandrucordea.ro

279. **Berceni,** metrou soseaua Berceni, dec., et. 3/10, 58 mp, 2019, apropiere de metrou, face parte dintr-un ansamblu residential situat la numai cateva minute de statia de metrou. Constructie caramida, contorizat, izolata, zona civilizata. Comison 0%, **59.050 €;** ☎0725.985.762 roxana.panculescu@metropolitanresidence.ro

280. **Berceni,** metrou, 2 camere dec.e, Prima Casa dec., et. 3/5, 53 mp, 2020, apartament 2 camere dec.e, luminoase, bucatarie mare, inchisa, balcon generos, in bloc nou, lift, se vinde la cheie, complet finisat cu materiale la alegere. Accept Prima Casa la 51.900 E. **52.900 €;** ☎0762.900.901

281. **Berceni,** metrou, apartament modern, gradina 47 mp semidec., et. parter/5, 51 mp, 2019, apartament 2 camere spatioase, dec. 47 mp gradina proprie imprejmuita, bloc nou, zidarie caramida, polistiren se vinde finisat, la cheie, cu bransamente la utilitatii. Accept si credit ipotecar, **55.955 €;** ☎0762.900.901

282. **Berceni,** metrou, balcon, Prima Casa, dec., et. 5/5, 54 mp, 2020, langa metrou Berceni si cu acces la Dimitrie Leonida, se vine la cheie, cu finisaje la alegere, apartament dec., balcon, bloc nou, lift si utilitati urbane. Se accepta si Prima Casa la 51.900 E. **51.900 €;** ☎0762.900.901

283. **Berceni,** metrou, mutare imediata dec., et. 3/5, 58 mp, 2018, apartament spatios cu 2 camere langa metrou, in bloc nou. Se vinde la cheie, complet finisat cu materiale la alegere si bransamente utilitati urbane. Accept si credit bancar la, **57.900 €;** ☎0762.900.901

284. **Berceni,** metrou, Prima Casa, 2 cam dec.e dec., et. parter/5, 49 mp, 2020, Berceni, langa metrou, in bloc nou, apartament cu 2 camere dec.e, bucatarie inchisa, terasa mare, se vinde la cheie, cu finisaje la alegere, garantie si cu finantare prin Prima Casa. **48.900 €;** ☎0762.900.901/ 0785.521.521

285. **Berceni,** Nitu Vasile, Aleea Cricovul Sarat dec., et. parter/10, 57 mp, 1975, Vand apartament 2 camere, renovat, partial mobilat, Aleea Cricovul Sarat (Nitu Vasile), dec., parter, suprafata construita 57,02mp, an constructie 1975. **52.499 €;** ☎0758.972.927 adrianantonio2050@gmail.com

286. **Berceni,** Obregia dec., et. 3/10, 50 mp, 1968, 2 camere 3/10 Berceni, str Covasna, dec., centrala proprie, bloc reabilitat, 50 mp, vedere mixta, zona linistita. **63.000 €;** ☎0728.622.425 radu.toma@houseproviders.ro

287. **Berceni,** Piata Resita, semidec., et. 2/4, 37 mp, chiar pe strada Uioara, bloc 4 etaje, reabilitat, complet renovat, instalatii electrice si sanitare schimbate, gresie, faianta, parchet, termopane, usa metalica, liber, toate actele, **46.000 €;** ☎0728.777.132 office@ramax.ro

288. **Berceni,** Piata Sudului dec., et. 1/10, 38 mp, Circa Financiara, sector 4, confort 2, dec. cu balcon, fara imbunatatiri majore, cadastru, intabulare, acceptam credit bancar, 7 min. metrou. **43.000 €;** ☎0720.039.035/ 0761.609.243 columbia.imobiliar@yahoo.com

289. **Berceni,** piata, apropiere metrou, dec., et. 3/10, 55 mp, 2018, apartament decomnadat, etaj intermediar, apropiere de metrou face parte dintr-un ansamblu residential cu finalizare in noiembrie. Finisaje la alegere, contorizare, apropiere scoli, magazine. Comision 0. **55.000 €;** ☎0725.985.762 roxana.panculescu@metropolitanresidence.ro

290. **Berceni,** rate la dezvoltator, oferta limitata dec., et. 2/10, 65 mp, 2019, Birou de vanzari dezvoltator imobiliar, 0 comision. Apartament 2 camere dec., suprafata 59 mp, situat in cel mai mare proiect imobiliar din sectorul 4, The Grand Kristal Residence City. **46.000 €;** ☎0721.827.390/ 0721.827.390 cristi.farcas@sudrezidential.ro

291. **Berceni,** sos. Oltenitei, dec., et. 1/5, 58 mp, 2019, apartament 2 camere, situat in bloc nou cu lift, se preda complet finisat, baie echipata, centrala proprie. Comision 0, direct dezvoltator, **49.200 €;** ☎0725.957.933

292. **Berceni,** soseaua Oltenitei, piata Sudului, dec., et. 5/5, 45 mp, 2018, apartament cu 2 camere open-space, centrala proprie, sos. Oltenitei in ansamblul rezidential Gama Residence, lift, finisaje calitative, spatii comerciale, Stb, mutare imediata, Comision 0% **45.900 €;** ☎0726.375.629 cristian.mocanu@zonadesud.ro

293. **Berceni,** Soseaua Oltenitei, Romprim, dec., et. 7/8, 62 mp, 2016, apartament 2 camere, confort 1, dec., situat in incinta 'Oltenitei Park Rezidence", etajul 7, bloc construit si dat in folosinta in 2016, centrala termica de apartament, instalatii sanitare noi, **61.500 €;** ☎0746.188.866 mar_ancomar@yahoo.com

294. **Berceni,** statia de metrou Aparatorii Patriei semidec., et. 2/7, 50 mp, 2018, apartament 2 camere statia de metrou Apartorii Patriei, 50 mp utili, Berceni, sector 4. **48.500 €;** ☎0735.527.098/ 0724.112.489 catalin.angheluta@yahoo.com

295. **Berceni,** statia de metrou Dimitrie Leonida dec., et. 2/7, 50 mp, 2019, disponibil imediat, apartament 2 camere dec., bloc 2019, etajul 2/7, finisaje de cea mai buna calitate, aparat aer conditional, loc de parcare inclus in pret. Toate actele gata, **45.000 €;** ☎0721.827.390/ 0721.827.390 cristi.farcas@sudrezidential.ro

296. **Berceni,** str Alunis, sos Giurgiului, ap. 2 cam. dec., et. 6/7, 48 mp, 1963, 6/7 dec., Berceni, sos. Giurgiului va oferim pe str Alunis stradal in spatele pietii Progresului un ap 2 cam cf 1 decom in S= 48 mp situat la etj 6/7 intr-un bloc din 1963 curat si cu imbunatatiri **48.900 €;** ☎0733.657.211 danyion67@yahoo.com

297. **Berceni,** super oferta, 2 camere direct dezvoltator dec., et. 1/11, 52 mp, 2019, Ansamblul rezidential Metropolitan Residence Berceni 94 va pune la dispozitie apartamente complet finisate la alegerea clientului, gresie, faianta, parchet, usi, obiecte sanitare. **57.000 €;** ☎0725.985.767 sandu@metropolitanresidence.ro

298. **Berceni,** Turnu Magurele Carefour Grand Arena), dec., et. 1/3, 55 mp, 2019, apartament 2 camere 55 mp util, dec., Brancoveanu, Luica. **48.900 €;** ☎0721.165.251/ 0722.338.342 anca@sudrezidential.ro

299. **Berceni,** Turnu Magurele, Brancoveanu, dec., et. 4/4, 57 mp, 2019, ocazie apartament cu 2 camere dec., pe str. Postalionului, statie STB la 800 m, finisat la cheie, centrala proprie, obiecte sanitare in baie, etc finalizare luna decembrie 2019, plata cash, comision 0% **46.500 €;** ☎0726.375.629 cristian.mocanu@zonadesud.ro

300. **Berceni,Grand** Arena,sector 4,zona Meridian,Luica dec., et. 1/5, 57 mp, 2019, ap 2 camere, dec., direct de la dezvoltator, fara comision.Apartamentele se predau la cheie, g, f, p, centrala termica. Zona in dezvoltare, acceptam toate modalitatile de plata, prima casa si ipot. **55.000 €;** ☎0747.121.325 adrian@ansambluri-noi.ro

301. **Berceni,sector** 4 dec., et. 2/6, 49 mp, 2020, Berceni, Brancoveanu, Luica, proprietar, vand apartament 2 camere, etaj 2/6, cu suprafata utila de 49 mp. In balcon se iese din living. Bloc nou, din caramida, cu toate utilitatile contorizate. **43.500 €;**

302. **Berceni-** Aparatorii Patriei dec., et. 1/10, 57 mp, 2018, dezvoltator vand apartament 2 camere fatada ventilata. Metropolitan Group iti rasplateste alegerea printr-un card complet de beneficii, servicii si discount-uri! **57.000 €;** ☎0721.805.158/ 0722.297.332 gabriela@metropolitanresidence.ro

303. **Berceni-Metalurgiei,** super oferta, Prima casa dec., et. 2/11, 51 mp, 2019, Aparatament 2 camere open space, living cu bucataria plus dormitor, dec., in ansamblu rezidential Metropolitan Residence Metalurgiei, constr. 2019. Amplasat la 3 min. metrou Dimitrie Leonida. **51.500 €;** ☎0725.985.767 sandu68@metropolitanresidence.ro

304. **Berceni.** dec., et. parter/6, 36 mp, 2018, Acces facil la mijloace de transport, centre comerciale, scoli, gradinite. Exista posibilitatea platii cu credit, in acest sens oferim asistenta gratuita pentru intocmirea dosarului. Comision 0%, **32.500 €;** ☎0735.222.575 cosmin.topai@zonadesud.ro

305. **Berceni.** dec., et. 1/6, 61 mp, 2019, Imobilul este bransat la toate utilitatile iar apartamentul beneficiaza de contorizare separata. Comision 0%, **50.900 €;** ☎0735.222.575 cosmin.topai@zonadesud.ro

306. **Biruintei** Popesti-Leordeni dec., et. 2/7, 58 mp, 2019, apartament 2 camere Dimitrie Leonida 50500 Euro **50.500 €;** ☎0724.280.037 valentin.banes@sudrezidential.ro

307. **Biruintei,** Popesti, dec., et. 2/5, 57 mp, 2020, Apartament 2 camere in bloc nou construit se vinde la oferta! Locuinta dispune de toate utilitatile apa, canalizare, electricitate, gaz si este amplasat la 2 minute de Statia metrou Berceni! **59.500 €;**

308. **Biruintei,** Popesti, dec., et. 2/3, 2020, apartament 2 camere! mega oferta langa metrou Berceni, 0% comision!, direct dezvoltator! **50.500 €;** ☎0725.957.934 marian.gugulus@zonadesud.ro

309. **Bloc** nou, finisaje la alegere, dec., et. 1/6, 51 mp, 2020, 5% avans stradal STB in fata blocului. Centrala termica individuala + calorifere. Fiecare apartament va avea contorizare individuala pentru utilitati; 51 mp, et 1/6. Comision zero. **60.816 €;** ☎0736.380.186/ 0748.631.811 cristina@star-construct.ro

310. **Bragadiru,** semidec., et. parter/4, 80 mp, 2018, apartamentul a fost cumparat prin sistemul de rate la dezvoltator si se poate cesiona cu un avans de 26400 eur, rata de 789 eur/luna inca 4 ani si 9 luni. Apartamentul se cesioneaza nemobilat. **26.400 €;** ☎0744.490.108 ionescu.cristina1@yahoo.com

311. **Bragadiru,** Cristalului dec., et. 2/5, 54 mp, 2019, direct dezvoltator,apartament clasic, dec., ideal pentru familii cu copii. mijloace de transport la 2 min de mers pe jos, toate utilitatile. **48.000 €;** ☎0722.117.744 marcel.iamandei@yahoo.com

312. **Bragadiru,** stradal, mutare imediata, 2 camere, dec., et. 1/4, 47 mp, 2018, va propun spre vanzare apartament spatios, cu finisaje moderne, 2 camere+balcon si loc de parcare inclus,intr-un bloc P+4E, stradal, Leroy Merlin, Bragadiru. Ultimele 2 apartamente. **40.000 €;** ☎0730.668.987 office@bragadiuresidenceexclusiv.ro

313. **Brancoveanu** semidec., et. parter/8, 72 mp, 2009, Eroii Revolutiei, Brancoveanu, Oraselul Copiilor, acces metrou, acces parcare subterana, balcon, spatios, renovat, bucatarie mobilata si utilata, dressinguri, negociabil. **86.500 €;** ☎0722.732.975 axadomenii@yahoo.com

314. **Brancoveanu** - Huedin, semidec., et. 1/4, 1974, vand ap. 2 cam., 36,20 mp, cu imbunatatiri gresie, faianta, parchet, termopan, cf. 2, bloc anvelopat, **43.000 €;** ☎0721.202.644

315. **Brancoveanu** - Turnu Magurele - Selgros semidec., et. 2/3, 45 mp, 2019, apartament 2 camere tip studio Brancoveanu - Turnu Magurele - Selgros. **53.000 €;** ☎0787.525.583 ionut@tophome.ro

316. **Brancoveanu,** dec., et. 1/4, 51 mp, 2018, apartament Brancoveanu stradal confort 1 dec., etaj 1/4, 51 mp, mobilat, utilat complet, **61.500 €;** ☎0732.592.007 georgedann74@yahoo.com

317. **Brancoveanu,** 2 camere mobilat, utilat semidec., et. 3/10, 38 mp, 2 camere semidec., 38 mp, etaj 3/10, gresie, faianta, parchet, termopan, usa metalica, mobilat si utilat. Pret : 42.900 euro. Negociabil.www.amcestate.ro **42.900 €;** ☎0723.292.446 office@amcestate.ro

318. **Brancoveanu,** 2 camere, comision 0 finisaje lux semidec., et. 5, 44 mp, **51.900 €;** ☎0762.861.186 marius.smartrezidential@gmail.com

319. **Brancoveanu,** Alunisului, 2 camere dec.e etaj 1, pret 85000 euro, dec., et. 1/3, 55 mp, **85.000 €;** ☎0762.861.186 marius.smartrezidential@gmail.com

320. **brancoveanu,** apartament 2 camere mobilat si utilat semidec., et. 3/3, 44 mp, 2014, d+p+3+pod. Apartamentul se vinde mobilat si utilat. Blocul este construitin 2014 din cadre de beton, caramida. Apartamentul este situat la etajul 3/3, deasupra avand placa de beton si pod. **56.000 €;** ☎0787.525.649 liviuhantar@tophome.ro

321. **Brancoveanu,** apartament 2 camere, mobilat, utilat semidec., et. 3/3, 44 mp, 2014, zona Brancoveanu, apartament 2 camere mobilat si utilat, bloc 2014, cadre de beton si caramida. Dotari: gresie, faianta, usi, obiecte sanitare, aer conditionat, calorifere otel, centrala proprie (gaz). **56.000 €;** ☎0787.525.649 liviuhantar@tophome.ro

322. **Brancoveanu,** Bucuresti, sector 4, dec., et. 1/5, 62 mp, 2019, apartament 2 camere, apropape de metrou, promotie **53.000 €;** ☎0730.888.280 anamaria.mihailescu@zonadesud.ro

323. **Brancoveanu,** Bucuresti, sector 4, dec., et. 1/3, 54 mp, 2019, apartament 2 camere, dec., Brancoveanu, **55.000 €;** ☎0730.888.280 anamaria.mihailescu@zonadesud.ro

324. **Brancoveanu,** finalizat, 2 cam, stradal, dec., et. 1/3, 43 mp, 2018, pretabil birou, apartament 2cam, dec., stradal, vedere stradala, pretabil birou (notariat, traduceri, it etc), finisaje de lux, finalizat, vanzare imediata, fara intermediari, achizitie direct de la proprietar. **53.500 €;** ☎0747.121.325/ 0749.122.233

325. **Brancoveanu,** Grand Arena dec., et. 2/8, 56 mp, 2019, Luica, Brancoveanu, sector 4, apartament dec., disponibil intr-un imobil nou. Este construit din cadre de beton si compartimentat cu caramida Porotherm, finisat complet, loc de parcare, **51.500 €;** ☎0722.664.430 cristian@sudrezidential.ro

326. **Brancoveanu,** Grand Arena, dec., et. 4/4, 59 mp, 2019, apartament 2 camere, cu o suprafata utila de 58.24 mp. Apartamentul este situat foarte aproape de Grand Arena Berceni **49.760 €;** ☎0737.500.376 bogdan.miu@zonadesud.ro

327. **Brancoveanu,** Lamotesti, semidec., et. 5/10, 39 mp, 1973, 2 camere, confort 2, semidec., etaj 5/10, cu imbunatatiri **37.500 €;** ☎0773.910.634

328. **Brancoveanu,** Lamotesti, dec., et. 6/10, 38 mp, 1973, apartament confort 2, dec., situat la etajul 6/10, liber, necesita amenajat, termopan doar la balcon, suprafata de 38 mp, cadastru si intabulare, apartament de mijloc, vedere fata **39.900 €;** ☎0731.144.157/ 021.231.23.18

329. **Brancoveanu,** Turnu Magurele dec., et. 1/4, 57 mp, 2020, Apartamentul cu 2 cam se afla la doar 5 min de centrele comerciale, RATB, Grand Arena. Se preda cu G, F ,P, T, UM, CT. Finisaje la alegere. Reducere la plata cash intre 5%-10%. **63.200 €;** ☎0737.500.384 zina.epure@zonadesud.ro

330. **Brancoveanu,** Turnu Magurele, semidec., et. 1/4, 44 mp, 2018, ap. 2 camere, finisaje Premium, ansamblu rezidential de Lux, amplasat foarte bine in apropierea mijloacelor de transport in comun. Se accepta si plata prin credit. Comision 0%, **52.500 €;** ☎0732.581.538 andrei.smartrezidential@gmail.com

331. **Brancoveanu,** Turnu Magurele, semidec., et. 3/10, 38 mp, confort 2 cu balcon ej 3/10 mobilat utilat cadastru intabulare acc credit ipotcar. **41.500 €;** ☎0720.039.035/ 0761.609.243

332. **Brancoveanu,** Turnu Magurele, semidec., et. parter/5, 44 mp, 2018, va propunem un apartament cu 2 camere, parter inalt, cu finisaje de o calitate superioara la alegerea dvs, bloc nou finalizat. Se accepta plata cash, credit ipotecar. Comision 0. Recomand vizionare. **51.900 €;** ☎0732.581.538 andrei.smartrezidential@gmail.com

333. **Brancoveanu,** Turnu Magurele, Grand Arena, dec., 53 mp, 2019, apartament 2 camere la cheie, finisaje complete si obiecte sanitare, multiple facilitati zonale: Lidl, Carrefour, Hornbach, mall Grand Arena, etc. Comision 0. TVA 5% inclus. Direct dezvoltator. **49.900 €;** ☎0749.122.233

334. **Brancoveanu,** Turnu Magurele, Meridian stradal, STB dec., et. 1/4, 50 mp, 2019, ap. 2 camere, Brancoveanu, stradal langa Ratb. Apartamentul se vinde la cheie, g, p, f si centrala termica la alegere. Blocul este unul modern cu lift, locuri de parcare atat la suprafata cat si subteran. **51.200 €;** ☎0747.121.325 adrian@ansambluri-noi.ro

335. **Bucur** Obor semidec., et. 9/10, 52 mp, stradal, vedere spate, renovat, gresie, faianta, parchet, termopane, usa metalica, instalatii sanitare noi, liber, toate actele. **59.000 €;** ☎0732.135.467 ramax2016@yahoo.com

336. **Bucur** Obor, chiar pe Avrig, 10 minute metrou, semidec., et. 9/10, 52 mp, 1968, stradal, vedere spate, renovat, gresie, faianta, parchet, termopane, usa metalica, instalatii sanitare noi, liber, toate actele **59.000 €;** ☎0728.777.132 adrianganeambei@yahoo.com

337. **Bucur** Obor, Colentina, semidec., et. 2/3, 53 mp, apartament 2 camere semidec., etajul 2/3, suprafata 53 mp, renovat recent, gresie, faianta parchet termopane, aproape de metrou, dispune de un spatiu de depozitare, merita vazut **51.000 €;** ☎0753.075.098

338. **Bucur** Obor, Mosilor stradal, semidec., et. 6/7, 56 mp, 1978, 2 camere confort confort 1 semidec., etaj 6/8, gresie, faianta, parchet, termopan, cadastru, intabulare, liber, **69.500 €;** ☎0761.532.117/ 0722.542.692

339. **Bucuresti,** sector 4, Brancoveanu dec., et. 2/5, 46 mp, 2019, apartament 2 camere, dec., stradal, zona Brancoveanu. **51.200 €;** ☎0730.888.280 anamaria.mihailescu@zonadesud.ro

340. **Bucurestii** Noi semidec., et. 1/3, 61 mp, 2014, vand apartament 2 camere, 61 mp util (74 mp construiti), in Bucurestii Noi, 6 minute mers pana la metrou, centrala termica, contracte individuale la gaze si Enel, diverse beneficii, **85.000 €;** ☎0763.811.337 ionut21ionel@yahoo.com

341. **Bucurestii** Noi, et. 1/3, 52 mp, 1965, ap. 2 cam., Pajura, bl. reabilitat, cu balcon, superb, ct proprie, se vinde mobilat, utilata, amenajari lux, liber, **60.000 €;** ☎0721.372.512/ 0727.681.101

342. **Bucurestii** Noi, semidec., et. parter/4, 65 mp, 2012, vand apartament 2 camere, **68.000 €;** ☎0764.859.585

343. **Bucurestii** Noi, Chitila, dec., et. 1/3, 62 mp, 2019, dezvoltator comision 0, apartamente 2 camere 62 mpc si 72 mpc, imobil finalizat 2019, finisaje incluse in pret la alegerea dvs, din momentul avansului termen 30zile pentru predarea apartamentului finisat, contorizare separata, monitorizat video, loc de parcare contra cost. Accept orice tip de credit (plata). Aproape de metrou, ratb, mega-image, biserica sf andrei chitila, parc bazilescu, gradinita, piata 16 februarie. **69.000 €;** ☎0765.533.403 gheorgheionatan@yahoo.com

344. **Bucurestii** Noi, loft green apartments, 0%COMISION dec., et. 2/4, 51 mp, 2019, Loft green apartments - Mogosoaia, cu o priveliste catre 87 hectare de padure, costuri de 1 leu/mp la caldura iarna si cu tehnologie unica in Romania in domeniu, se pregateste sa isi deschida usile. **65.000 €;** ☎0728.802.802 acasa@greenloft.ro

345. **Bulevardul** Brancoveanu 4 statii de Metrou semidec., et. 2/4, 45 mp, 2019, Nou, sector 4, structura beton, compartimentat cu caramida, izolat, gresie, faianta, usi de interior la alegere, obiecte sanitare in bai, centrala proprie, calorifere, contorizat individual. **51.200 €;** ☎0722.204.952

346. **Bulevardul** Unirii dec., et. 4/8, 70 mp, 1994, Apartament 2 camere langa Tribunal, deasupra BRD, pozitionare spate (liniste) vedere est. mobilat partial, renovat recent, bucatarie completa, disponibilitate parcare. **137.000 €;** ☎0732.163.316 iulianiancu@gmail.com

347. **Bulevardul** Unirii - Tribunal, proprietar dec., et. 7/8, 64 mp, 2000, proprietar, vand apartament 2 camere Bd Unirii, 64m2 (langa Tribunal, deasupra Bancii Intesa san Paolo), vedere spate. Loc de parcare asigurat, complet mobilat si utilat (inclusiv aer conditional). Pret de vanzare: 119.000 euro. **119.000 €;** ☎0729.199.212 iolanda_bilaus@yahoo.com

348. **Calea** Calarasilor dec., et. 4/4, 50 mp, 1973, Particular vand ap Unirii Calea-Calarasilor aproape de Univ Hyperion, renovat recent cu toate imbunatatirile, gresie, faianta, parchet, termopan, centrala proprie, acoperis refacut de 2 ani complet, fara probleme, merita vazut, **59.500 €;** ☎0730.549.656 Ralumac2000@yahoo.com

349. **Calea** Calarasilor dec., et. 6/7, 61 mp, 1998, Vand apartament 2 camere situat pe Calea Calarasilor, dec., 2 balcoane, vedere mixta, se vinde mobilat si utilat, liber. ☎0722.221.311

350. **Calea** Grivitei semidec., et. 7/7, 58 mp, 1961, Calea Grivitei vis a vis de clinica Medlife, ofer spre vanzare apartament compus din 2 camere, semidec., situat la etajul 7 din p+7, intr-un bloc construit in anul 1961, reabilitat recent. **65.000 €;** ☎0731.602.907/ 0755.680.215 ionut.imobiliare2011@gmail.com

351. **Calea** Grivitei et. 2/8, stradal, benzinaria Mol, chiar langa metrou, cf1, 2/8, balcon, 52 mp, bl. reabilitat termic, amenajat, totul nou, finisaje de calitate, g+f+p+t+um, mobilat uitilat nou, usi noi, intabulat merita vazut, neg. **61.000 €;** ☎0770.830.944

352. **Calea** Grivitei, semidec., et. 3/7, 48 mp, 1967, 2 camere, Calea Grivitei, metrou, 48 mp, renovat, negociabil **68.500 €;** ☎0720.888.137 ioan.cornel@procapitald.ro

353. **Calea** Grivitei- Metrou 1 Mai- Chibrit semidec., et. 3/7, 54 mp, 1962, fara imbunatatiri, balcon pe toata lungimea apartamentului cu acces din living si dormitor, bloc reabilitat termic, intrare, vedere stradala, **62.900 €;** ☎0721.854.257/ 0765.487.485 cristian.imob@hotmail.com

354. **Calea** Mosilor, Obor, Dacia, Traian, dec., et. 9/10, 57 mp, 1981, apartament 2 camere, vedere stradala, renovat, totul nou, finisaje de buna calitate, 0 comision, bloc finalizat in 1980, avand vedere si acces stradal.Sufragerie si bucatarie tip open space. **76.890 €;** ☎0720.888.021 cosmin.vasilache@procapitald.ro

355. **Calea** Rahovei -Mc Donald's dec., et. 7/10, 1982, Apt. mare spatios cu 2 balcoane, liber, imbunatatiri : gresie, faianta, parchet, termopan, usa metalica. Toate actele. **58.000 €;** ☎0724.224.333

356. **Calea** Victoriei semidec., et. 2/6, 43 mp, 1940, apartament luminos, apropiere Cismigiu, metrou, inchiriat, ideal investitie, pretabil hotelier, 2 toalete, necesita doar igienizare nu renovare. **60.000 €;** ☎0722.350.066

357. **Calea** Vitan, chiar la Mall, dec., et. 7/8, 60 mp, 1987, stradal, vedere spate, bloc reabilitat, dec., gresie, faianta, parchet, termopane, usa metalica, bucatarie spatioasa si mobilata, toate actele, **83.000 €;** ☎0728.777.132 adrianganeambei@yahoo.com

358. **Camil** Ressu semidec., et. 7/7, 90 mp, 2009, Metrou Nicolae Grigorescu, bloc 2009, semidec., et 7/7, 90 mp din care 40 mp terasele) , gresie, faianta, centrala proprie, aer conditionat, termopan. Agentie. **85.000 €;** ☎0737.989.373 providerrealestate@gmail.com

359. **Camil** Ressu, chiar la metrou Nicolae Grigorescu, semidec., et. parter/10, 53 mp, 1970, bloc reabilitat, gresie, faianta, parchet, termopane, usi schimbate, geam baie, situat la 2 min. metrou si 5 min parc. **65.000 €;** ☎0732.135.471

360. **Camil** Ressu, Ilioara, semidec., et. 6/7, 92 mp, 2009, metrou Nicolae Grigorescu, semidec., bloc 2009, etaj 6/7, 92 mp din care 55 mp apartamentul si 37 mp terasa. Se poate vinde mobilat si cu un loc de parcare subteran inclus. Agentie. **75.000 €;** ☎0737.989.373 providerrealestate@gmail.com

361. **Campia** Libertatii, Baba Novac dec., et. 4/10, 50 mp, 1974, Câmpia Libertatii, Baba Novac la 3 minute parc Alexandru Ioan Cuza. Zona verde cu multa liniste, vindem un apartament de 2 camere circulare la et. 4/10, bloc din 1974, 50 mp. Liber. **59.000 €;** ☎0722.542.692/ 0761.532.117 pavimobiliare@yahoo.com

362. **Campia** Libertatii, Piata Muncii semidec., et. 2/10, 55 mp, 1979, Campia Libertatii, Baba Novac, 55 mp, et 2/10, semidec., 10 min metrou Piata Muncii, 5 min Parcul Titan, 1979, vedere spate, bloc anvelopat, proprietate intermediata in exclusivitate de Broker Imobiliar. **62.900 €;** ☎0769.676.360

363. **Cantemir** dec., et. 1/7, 50 mp, 1964, apartament situat pe Bd. Cantemir, dec., vedere stradala, gresie, faianta , termopan, bloc reabilitat, apropiere Tineretului, Parcul Carol, Piata Unirii

Imobiliare vânzări 2 CAMERE

424. **Decebal,** finalizat, acte gata, mutare imediata dec., et. 1/4, 57 mp, 2019, Decebal, bloc nou, finalizare rapida. Se vinde complet finisat, bransat la toate utilitatile si contorizat individual. Compartimentare caramida, bucatarie inchisa. Parcare subterana si supraterana. **97.000 €;** ☎0736.380.182/ 0725.597.221

425. **Decebal-Strada** Dristorului Nr.3-2 camere semidec., et. 4/4, 63 mp, 1991, apartament 2 camere de vanzare pe Strada Dristorului Nr. 3, acces stradal si vedere mixta, 63 mp, 1 balcon inchis, orientat pe EST si VEST, etajul 4/4 bloc din 1991 din betonwww.realkom.ro **73.000 €;** ☎0723.620.112 cristi.stanciu@realkom.ro

426. **Delta** Vacaresti, 5% avans, stradal dec., et. 1/6, 44 mp, 2020, STB in fata blocului. Centrala termica individuala + calorifere ferestre din PVC, geam tripan cu sase camere, obiecte sanitare de cea mai buna calitate. Fiecare apartament va avea contorizare individuala et 1/6. **53.196 €;** ☎0736.380.186/ 0748.631.811 cristina@star-construct.ro

427. **Delta** Vacaresti, stradal, dec., et. 2/5, 46 mp, 2020, apartament situat pe etaj intermediar, intr-un imobil situat stradal pe strada Vitan-Barzesti. Apartamentul are o suprafata totala utila de 46 mp. Fara comision. **55.140 €;** ☎0736.380.187/ 0725.597.221 constantin.s@star-construct.ro

428. **Delta** Vacaresti, stradal, dezvoltator, dec., et. parter/5, 38 mp, 2019, va propun spre vanzare un apartament cu 2 camere, situat stradal pe Vitan Barzesti. Avansul minim e de 5% si se accepta orice tip de credit bancar. Dezvoltator, comision 0. **44.940 €;** ☎0736.380.184/ 0725.597.221 claudiu.p@star-construct.ro

429. **Dezvoltator,** 2 camere, 60 mp, P+4R, bloc exclusivist 2019, degivrare balcon, Drumul Taberei, dec., et. 3/4, 60 mp, 2019, **59.629 €;** ☎0721.250.142 office@premiumadvisors.ro

430. **Diham,** Basarabia, Nicolae Grigorescu, stradal, semidec., 55 mp, 1970, cf. 1, semidec., termopan, centrala termica, liber, curat, toate actele, acc credit, vecinatati Chisinau, National Arena, Potcoava, Costin Georgian, Morarilor, Delfinului, Constantin Brancusi **53.000 €;** ☎0787.602.251

431. **Dimitrie** Leonida dec., et. 2/3, 64 mp, 2019, Apartament 2 camere dec. mutare rapida. Arhitectura deosebita. Bransat la toate utilitatile. Finisaje premium incluse. Regim mic de inaltime, Zona Liniistita. Direct dezvoltator. Comision 0%. **63.500 €;** ☎0722.204.951 bogdan.tomegea@zonadesud.ro

432. **Dimitrie** Leonida metrou dec., et. parter/5, 49 mp, 2019, apartament ieftin, parter inalt, curte de 35 mp, IMGB. **47.900 €;** ☎0721.165.251/ 0722.338.342 anca@sudrezidential.ro

433. **Dimitrie** Leonida metrou, diverse ap. cu gradina dec., et. parter/5, 62 mp, 2019, Diverse tip-uri de apartamente cu gradina. Ansambluri rezidentiale situate in zona metrou Dimitrie Leonida. Curte proprie 20 - 100 mp. Multiple facilitati zonale. Dezvoltator. Comision 0. TVA 5 % inclus. **54.900 €;** ☎0720.679.492/ 0747.121.325

434. **Dimitrie** Leonida, dec., et. 1/4, 51 mp, 2019, apartament 2 camere dec. bloc nou, metrou Dimitrie Leonida. Finisaje la alegere incluse, centrala termica si calorifere. Orice modalitate de plata. Comision 0. Direct dezvoltator. **50.500 €;** ☎0722.204.951 bogdan.tomegea@zonadesud.ro

435. **Dimitrie** Leonida, ap. 2 cam cu gradina, bloc nou dec., et. parter/6, 55 mp, 2020, apartament 2 camere dec., curte 47 mp, bloc nou, centrala proprie, usi pinum, gaze, canalizare, termopan, aproape metrou, scoli, gradinite si centre comerciale, direct dezvoltator. **54.900 €;** ☎0727.121.851

436. **Dimitrie** Leonida, apartament 2 camere, metrou dec., et. 3/7, 60 mp, 2019, vand apartament 2 camere, dec., suprafata utila 60 mp, etajul 3, finisaje incluse: gresie, faianta, parchet, usi de interior, obiecte sanitare in baie, centrala termica de apartament. **51.500 €;** ☎0733.373.483 craciun_ioana90@yahoo.com

437. **Dimitrie** Leonida, aproape de metrou dec., et. 3/5, 52 mp, 2019, apartament 2 camere, promotie, aproape de metrou **43.350 €;** ☎0730.888.280 anamaria.mihailescu@zonadesud.ro

438. **Dimitrie** Leonida, aproape de metrou dec., et. 4/4, 45 mp, 2019, apartament 2 camere, aproape de metrou, la 8 minute. **42.150 €;** ☎0730.888.280 anamaria.mihailescu@zonadesud.ro

439. **Dimitrie** Leonida, aproape de metrou dec., et. 2/5, 59 mp, 2019, Apartament 2 camere, finalizat aproape de Dimitrie Leonida **54.900 €;** ☎0730.888.285 anamaria.mihailescu@zonadesud.ro

440. **Dimitrie** Leonida, aproape de metrou, dec., et. 3/5, 52 mp, 2019, apartament 2 camere, aproape de metrou la promotie **43.350 €;** ☎0730.888.285 anamaria.mihailescu@zonadesud.ro

441. **Dimitrie** Leonida, aproape de metrou, dec., et. parter/5, 92 mp, 2019, apartament 2 camere, cu gradina, aproape de metrou, **57.500 €;** ☎0730.888.285 anamaria.mihailescu@zonadesud.ro

442. **Dimitrie** Leonida, aproape de metrou, dec., et. 1/5, 47 mp, 2019, apartament 2 camere, promotie, dec. langa metrou. **42.150 €;** ☎0730.888.285 anamaria.mihailescu@zonadesud.ro

443. **Dimitrie** Leonida, Drumul Fermei, Penny dec., et. parter/7, 60 mp, 2019, Apartament cu 2 camere, dec., 60 mp util, la etajul 1/7, cu balcon, situat in zona metroului Dimitrie Leonida, la 10 minute, Drumul Fermei, strada asfaltata, se accepta orice fel de credit. **51.500 €;** ☎0765.492.135 dorin.maican@sudrezidential.ro

444. **Dimitrie** Leonida, Drumul Fermei, Penny dec., et. 1/6, 50 mp, 2019, apartament cu 2 camere, dec., etaj 1, centrala termica, metrou **45.000 €;** ☎0765.492.135 dorin.maican@sudrezidential.ro

445. **Dimitrie** Leonida, metrou dec., et. 2/7, 61 mp, 2019, Apartament 2 camere in ansamblu rezidential bloc nou, etaj 2 din 7, ferestre mari, modern, suprafata utila 61 mp. Finisaje de calitate superioara. Se poate viziona! Credit Prima Casa **50.500 €;** ☎0720.063.459/ 0726.178.089 radu.diaconu@sudrezidential.ro

446. **Dimitrie** Leonida, metrou 10 min dec., et. 1/5, 2019, 2 camere dec., intr-un ansamblu nou in constructie, zona Berceni, la cateva minute de mers pe jos fata de statia de metrou Dimitrie Leonida (maxim 10 minute). **51.500 €;** ☎0787.525.591

447. **Dimitrie** Leonida, Metrou Berceni M2 dec., et. 3/5, 50 mp, Ocazie! Ultimul apartament 2 camere, et intermediar, bloc nou, finalizare rapida, finisaje de calitate, centrala proprie, 7 min metrou, Se accepta plata prin credit Prima Casa. Dezvoltator. **46.455 €;** ☎0732.581.538 Andrei.smartrezidential@gmail.com

448. **Doamna** Ghica dec., et. 3/4, 60 mp, 1986, 2 camere cf. 1 sporit renovat, 1986, 60 mp, etaj 3, 2 balcoane, gresie, faianta, parchet, termopane, ac, baie cu geam, loc de parcare, bucatarie patrata de 9 mp, zona verde, suprafata de 3 camere. **65.990 €;** ☎0749.131.838

449. **Doamna** Ghica, Baicului, Popa Nicolae vav Lidl dec., et. 3/4, 60 mp, 1987, 2 minute Parcul Lunca Florilor, aproape, Scoala nr.145, Planorama, 7 min., Sos. Colentina, bloc reabilitat termic, pe mijloc, orientare est, imb, termopan posibilitati parcare, intab, **59.000 €;** ☎021.380.28.14/ 0737.435.628

450. **Doamna** Ghica, Colentina rond, dec., et. 9/10, 52 mp, 1977, etaj 9/10, mobilat si utilat modern, finisaje de calitate, toate instalatiile schimbate, mutare rapida, zona linistita, 3 min parc, acte la zi, cash/credit, vecinatati:Pipera, Tei, Obor, Fundeni. **74.000 €;** ☎0758.074.444/ 021.210.76.00 valigeorgescu88@gmail.com

451. **Doamna** Ghica, Cremenita, semidec., et. 4/4, 2017, apartament la cheie, disponibil imediat, finisat, centrala termica proprie, situat la mansarda unui imobil mixt, dublu izolat, dotat cu curte amenajata cu parcari la cca. 5 min. de transport in comun. **48.000 €;** ☎0730.166.666 cremenita5@gmail.com

452. **Doamna** Ghica, Cremenita, dec., et. 4/4, 54 mp, 2018, apartament la cheie, spatios, cu dressing situat intr-un imobil mixt, nou construit dotat cu lift, curte amenajata cu parcari, la cca.2 min. de statia Cremenita, Piata Colentina, Parcul Plumbuita. **73.200 €;** ☎0730.166.666 cremenita5@gmail.com

453. **Doamna** Ghica, Cremenita, semidec., et. parter/4, 46 mp, 2018, apartament modern, finisaje de calitate superioara, imobil nou, dubla izolatie, imobil mixt dotat cu curte amenajata cu parcari, la 2 min. De mijloacele de transport in comun. **59.800 €;** ☎0730.166.666 cremenita5@gmail.com

454. **Doamna** Ghica, Terasa, dec., et. 7/8, 63 mp, 1990, apartament confort 1, dec. situat la etajul 7/8, are o suprafata de 63 mp. Bloc 1990, renovat, cadastru si intabulare, liber. **66.500 €;** ☎0731.144.151/ 021.231.23.18

455. **Doamna** Ghica-Cremenita, et. 4/4, 2017, apartament 40 mp, disponibil imediat, finisaje de calitate superioara, imobil nou, curte comuna amenajata cu parcari, la cca.5 min. de mijloacele de transport in comun, piata, parc, **48.000 €;** ☎0730.166.666 cremenita5@gmail.com

456. **Domenii** dec., et. parter/4, 41 mp, 1968, Domenii, ofer spre vanzare apartamentul compus din doua camere, situat la Parterul unui bloc cu 4 nivele. Apartamentul dispune de vedere dubla, atat la strada cat si in spatele blocului. **85.000 €;** ☎0731.602.907/ 0755.680.215 ionut.imobiliare2011@gmail.com

457. **Domenii** - 1 Mai dec., et. 2/3, 75 mp, 2019, apartamente de vanzare 2, 3, 4 camere in bloc nou construit, dec.e, lift, locuri de parcare-boxe subteran, finisari de lux ! Mai multe detalii: **120.000 €;** ☎0765.999.345 Casin.residence@yahoo.com

458. **Dorobanti** dec., et. 7/10, 40 mp, 1975, 2 camere Dorobanti Amman, renovat recent, 40 mp, dec., gresie, faianta, parchet, termopane, 7 minute de mers de metrou Stefan cel Mare, 9 minute de Piata Dorobanti, liber **72.000 €;** ☎0749.131.838

459. **Dorobanti** semidec., et. 4/4, 52 mp, 1978, Particular, 2camere Dorobanti -Floreasca, str Banu Antonache, renovat complet, instalatie electrica si sanitara,noi parchet usi gresie, reabilitat investitie pentru inchiriere, parc Floreasca, patinoar, piata **83.000 €;** ☎0723.677.177 Geani_geo2008@yahoo.com

460. **Dorobanti** Beller dec., et. parter/4, 51 mp, 1986, proprietar, bloc solid, an constructie 1986,dec., parter din patru **115.000 €;** ☎0749.032.050 fresh4sale2@gmail.com

461. **Dorobanti,** semidec., et. 8/10, 50 mp, 1970, apartament luminos, ideal pentru o tanara familie ce doreste sa locuiasca in apropierea parcurilor, scolilor si sa nu piarda timp in trafic. Metrou la 5 minute, **80.000 €;** ☎0722.350.066

462. **Dorobanti,** Polona dec., et. 1/2, 46 mp, Dorobanti - Str. Polona, ofer spre vanzare apartament compus din 2 camere, dec., avand o suprafata utila de 46 mp. **68.000 €;** ☎0731.602.907/ 0755.680.215 ionut.imobiliare2011@gmail.com

463. **Dorobanti,** Televiziune, an 1991, etaj 2, 65 mp semidec., et. 2/4, 1991, **170.000 €;** ☎0731.301.900 cristian.grigore@reian.ro

464. **Doua** camere 5% avans stradal dec., et. 1/6, 51 mp, 2020, STB in fata blocului. Centrala termica individuala + calorifere ferestre din PVC, geam tripan cu sase camere, obiecte sanitare de cea mai buna calitate. Fiecare apartament va avea contorizare individuala **57.920 €;** ☎0736.380.186/ 0748.631.811 cristina@star-construct.ro

465. **Doua** camere Baba Novac, dec., et. 3/3, 46 mp, **68.000 €;** ☎0770.357.727 contact@mihaimanica.ro

466. **Doua** camere Basarabia, semidec., et. 5/6, 54 mp, **65.300 €;** ☎0770.357.727 contact@mihaimanica.ro

467. **Doua** camere bloc nou, mutare rapida dec., et. 1/3, 51 mp, 2019, apartamentul se preda complet finisat si dotat cu: tamplarie PVC Gealan 5 camere, centrala termica 24 kW, faianta si gresie din import, parchet de 8 mm, obiecte sanitare in baie. 0% comision **55.000 €;** ☎0731.510.845 mihnea.postelnicu@zonadesud.ro

468. **Doua** camere Brancoveanu, direct dezvoltator, dec., et. 1/3, 55 mp, **59.900 €;** ☎0762.861.186 marius.smartrezidential@gmail.com

469. **Doua** camere Brancoveanu, finisaje lux, acte gata birou dezvoltator dec., et. 4/4, 58 mp, **67.800 €;** ☎0762.861.186 marius.smartrezidential@gmail.com

470. **Doua** camere Crangasi, dec., et. 1, 58 mp, 1987, **71.500 €;** ☎0761.808.248 florin.landestate@gmail.com

471. **Doua** camere dec. superb, acte gata et. 2/3, 2018, Apartamentul se preda complet finisat si dotat cu: tamplarie PVC Gealan 5 camere, centrala termica 24 kW, faianta si gresie din import, parchet de 8mm., obiecte sanitare in baie0%Comision **67.000 €;** ☎0731.510.845 mihnea.postelnicu@zonadesud.ro

472. **Doua** camere dec., metrou, oferta dec., et. 1/3, 55 mp, 2018, Puteti sa interveniti asupra modului in care se finiseaza locuinta dumneavoastra si sa o personalizati dupa propriul gust avand la dispozitie o gama variata de modele si culori. 0% comision. Direct Dezvoltator **50.000 €;** ☎0731.510.845 mihnea.postelnicu@zonadesud.ro

473. **Doua** camere dec.e Berceni, prima casa dec., et. 3/3, 51 mp, **55.000 €;** ☎0786.207.692 costin.smartrezidential@gmail.com

474. **Doua** camere diverse zone dec., et. 3/10, 60 mp, 2019, dezvoltator, comision 0, TVA inclus, finisaje la alegerea clientului incluse in pret, diversitate (zona, nr camere, etaje). M. Cristina **61.000 €;** ☎0725.985.760 cristina.matei@metropolitanresidence.ro

475. **Doua** camere etaj 1, Mihai Bravu metrou, 62 mp pret 83000 euro dec., et. 1/3, 62 mp, **83.000 €;** ☎0762.861.186 marius.smartrezidential@gmail.com

476. **Doua** camere Parc AL. I. Cuza, semidec., et. 9/10, 47 mp, **62.000 €;** ☎0770.357.727 contact@mihaimanica.ro

477. **Doua** camere zona Brancoveanu direct dezvoltator comision 0 dec., et. 3/3, 51 mp, **55.000 €;** ☎0762.861.186 marius.smartrezidential@gmail.com

478. **Doua** camere zona Brancoveanu, dec., et. 4/4, 58 mp, **67.800 €;** ☎0732.839.719 remus.smartrezidential@gmail.com

479. **Doua camere, dec., et. parter/7, proprietar vand ap. confort 1, cu imbunatatiri, balcon inchis si sus si jos, gradina cu flori, 43.500 €; ☎031.419.61.65**

480. **Doua** camere, vand ap. cf. 3, mobilat, congelator 3 sertare, calculator. Urgent, neg.; ☎0737.979.693

481. **Doua** camere, Bucuresti, semidec., et. 1/3, 60 mp, 2018, vanzare apartamente noi bloc intre case ville retras strada de 7ml cu canalizare apartamente disponibile la toate etajele p+3 suprafata 60mp la cheie libere, loc de parcare inclus zona foarte linisti **47.000 €;** ☎0729.158.583 nicu_imo@yahoo.com

482. **Doua** camere, dec., 8 minute metrou dec., et. 1/5, 66 mp, 2019, Apartamentul este disponibil la etajul 1, are o suprafata utila de66 mp. si este compartimentat foarte ergonomic, astfel: living luminos, bucatarie separata, dormitor spatios,o baie si un balcon **48.500 €;** ☎0731.510.845 mihnea.postelnicu@zonadesud.ro

483. **Dr** Fermei 48 studio-gata- mutare imediata semidec., et. 4/4, 45 mp, 2014, predare imediata, bloc nou 2014, zona linistita, centre comerciale, metrou D.Leonida. Se accepta si credit. **34.000 €;** ☎0737.500.384 zina.epure@zonadesud.ro

484. **Dr** Taberei Plaza Mall bd Timisoara dec., et. 3/5, 68 mp, 2019, apartament de 2 camere, dec., bucatarie inchisa, spatios, bine compartimentat, living de 26.6 mp, bucatarie de 9.65 mp, dormitor de 12.9 mp, se vinde finisat si racordat la utilitati. comision 0. **88.000 €;** ☎0742.400.300

485. **Dr** Taberei Plaza Mall Bd Timisoara dec., et. 1/5, 65 mp, 2019, imobil 2019, apartament 2 camere, dec., living de 24 mp, bucatarie inchisa de 9 mp, dormitor de 13 mp, se vinde finisat la cheie si racordat la utilitati apa, electrica, gaz, canalizare) **85.000 €;** ☎0742.400.300

486. **Dr.** Taberei - Afi, cf.1/dec., etaj 2/10, 60 mp utili, deosebit! dec., et. 2/10, 60 mp, 1970, **65.000 €;** ☎0727.426.578 manu.alexandru@galaxyimob.ro

487. **Dr.** Taberei Auchan, cf.1, etaj 7/10, amenajat, bloc anvelopat, ocazie! et. 7/10, 50 mp, 1972, **55.000 €;** ☎0727.426.578 manu.alexandru@galaxyimob.ro

488. **Dristor** dec., et. 3/4, 55 mp, 2020, apartament 2 camere, suprafata utila 55 mp, intr-un ansamblu rezidential nou, situat intr-o zona centrala, la numai 5 minute de mers pe jos pana la statia de metrou Dristor. Pret fara TVA **82.950 €;** ☎0799.312.999 alexandra_nita20@yahoo.com

489. **Dristor** semidec., et. 8/10, 54 mp, 1985, Ramnicu Valcea - rond, constructie 1985, vedere spate, apartament locuibil, aer conditionat, ocazie. **66.000 €;** ☎0723.840.830 costin@evogrup.ro

490. **Dristor** chiar pe Camil Ressu, langa parcul IOR semidec., et. 1/10, 52 mp, 1967, mall ParkLake, bloc reabilitat tip N, stradal, gresie, faianta, parchet, termopane, usa metalica, geam baie, bucatarie mobilata, liber, toate actele **69.000 €;** ☎0728.777.132 adriangeambei@yahoo.com

491. **Dristor** Laborator dec., et. 3/8, 1982, va oferim spre vanzare 2 camere cf 1 dec., liber, etaj 3/8. Apartamentul are gresie, faianta, parchet stejar, termopan, 2 a/c, 3 minute pana la metrou, acte la zi. Cerem si oferim seriozitate.6 minute pana Mall Parc Lake si Parc IOR. **77.500 €;** ☎0761.086.217/ 0733.154.800 baraceanu.daniela@yahoo.com

492. **Dristor** metrou, semidec., et. 1/10, 1970, Camil Ressu, stradal, p-ta Ramnicu Sarat, chiar langa parcul IOR , mall Park Lake, bloc reabilitat, tip N, stradal, gresie, faianta, parchet, termopane, usa metalica, geam baie, merita vazut **69.000 €;** ☎0732.135.471

493. **Dristor** metrou, 5 min. pe jos, proiect nou dec., 55 mp, 2019, direct dezvoltator, bloc nou din caramida DS+P+4, lift, bucatarie mare inchisa, balcon inchis, centrala proprie, finisaje premium, loc parcare 5.000 euro + tva, zona Dristor, Mihai Bravu, Vitan Mall, **82.950 €;** ☎0761.309.031

494. **Dristor** metrou, 5 min. pe jos, proiect nou, dec., 56 mp, 2019, direct dezvoltator, bloc nou din caramida DS+P+4, lift, bucatarie mare inchisa, balcon inchis, centrala proprie, finisaje premium, loc parcare 5.000 euro + tva, zona Dristor, Mihai Bravu, Vitan Mall, **82.950 €;** ☎0761.309.031

495. **Dristor** Metrou, Farmacia Tei semidec., et. 1/10, 47 mp, 1973, etajul 1/10 intr-un bloc construit in anii 70, semidec., cu suprafata de 47 mp., confort 1 tamplarie geam termopan, usa metalica, aer conditionat, gresie, faianta, parchet, balcon inchis, izolat. **67.000 €;** ☎0745.502.099 adipiciu@gmail.com

496. **Dristor,** dec., et. 2/4, 57 mp, 1982, 7 minute metrou, dec., centrala termica, gresie, faianta, parchet, termopane, usa metalica, toate actele, 5 minute piata Ramnicu Sarat si Mall Park Lake. **79.000 €;** ☎0732.135.467 ramax2016@yahoo.com

497. **Dristor,** dec., et. 7/8, 1984, 7-8 minute metrou, chiar la Mega Image, dec., bloc reabilitat, 2 lifturi, curat. **66.000 €;** ☎732135467 ramax2016@yahoo.com

498. **Dristor,** semidec., et. 9/10, 54 mp, 1970, Baba Novac intersectie Tuculescu, chiar la restaurantul Rucar, 3 minute parc IOR si 7-8 min metrou Dristor, stradal, bloc reabilitat, gresie, faianta, parchet, termopane, geam baie, liber **58.500 €;** ☎0732.135.471

499. **Dristor,** semidec., et. 1/10, 52 mp, Camil Ressu, chiar la Mall Park Lake, gresie, faianta, parchet, termopane, usa metalica, bloc reabilitat, 2 minute parc IOR **69.000 €;** ☎0732.135.467

500. **Dristor,** dec., et. 7/8, 55 mp, 1983, Ramnicu Valcea, benzinaria Mol, ap. 2 camere cf 1 dec, etaj 7/8, suprafata 55 mp, bloc reabilitat termic, scara curata, vedere spate, balcon inchis cu termopan, c-tie 1983, trebuie renovat complet. **68.000 €;** ☎0761.086.217/ 0724.590.266 baraceanu.daniela@yahoo.com

501. **Dristor,** semidec., et. 2/4, 50 mp, rond Mihai Bravu, Baba Novac, bloc stradal vedere spate, reabilitat termic, gresie, faianta, parchet, termopane, usa metalica **70.000 €;** ☎0732.135.467 ramax2016@yahoo.com

502. **Dristor,** apartament in bloc nou, metrou 3 minute dec., et. 1/4, 56 mp, 2019, Dristor, str. Ramnicu Valcea, dec., se preda la cheie, bransat la toate utilitatile, contorizat individual, centrala termica individuala. Comision zero. Se vinde doar cu 1 loc de parcare, 5000 sau 10000, **83.185 €;** ☎0736.380.182/ 0725.597.221

503. **Dri €,** la 5 minute fata de metrou dec., et. 2/5, 56 mp, 2019, Cu lift - Dezvolator, vinde 2 camere dec.e cu bucatarie inchisa la etaje intermediare.Bloc nou langa statia de metroul. DS+P+5 din caramida, centrala proprie. Preturi promotionale. Finisaje de calitate. **82.950 €;** ☎0722.248.933 viorel.iosifescu@gmail.com

504. **Dristor,** metrou, dec., et. 4/9, 61 mp, 2019, apartament dec., face parte dintr-un ansamblu residential finalizat in 2019. Are o pozitie excelenta,la numai 100 m fata de statia de metrou, finisaje de calitate, fiind racordat la toate facilitatile. **90.000 €;** ☎0725.985.762 roxana.panculescu@metropolitanresidence.ro

505. **Dristor,** Mihai Bravu, Camil Ressu, Ramnicu Sarat dec., et. 4/4, 54 mp, 1984, zona linistita, bloc reabilitat termic, construit in 1984, scara civilizata, spatios, luminos, dec., etajul 4/4, decent, locuibil, toate actele pregatite pentru vanzare, se accepta credit. **62.000 €;** ☎0737.379.900/ 0725.060.020 express.imobiliare@yahoo.com

506. **Dristor,** Mihai Bravu, Vitan dec., et. 9/10, 58 mp, 1987, Apartament 2 camere dec. situat in zona centrala a Capitalei, avand acces rapid catre toate zonele de interes ale Bucurestiului. 2 camere dec.e, bloc reabilitat, finalizat in 1987. **73.890 €;** ☎0720.888.021 cosmin.vasilache@procapitald.ro

507. **Dristor,** Park Lake, parc IOR semidec., et. 10/10, 50 mp, 1970, 10 minute metrou, bloc reabilitat, terasa refacuta, chiar la mall si parc, gresie, faianta, parchet, termopane, usa metalica, curat **61.500 €;** ☎0732.135.467 ramax2016@yahoo.com

508. **Dristor,** Ramnicu Valcea, dec., et. 8/8, 51 mp, 1984, 2 camere dec., gresie, faianta, parchet, termopan, bloc reabilitat, fara probleme cu terasa. **62.000 €;** ☎0769.651.162

509. **Drmul** Taberei, 1 Mai, Compozitorilor, semidec., et. 4/10, 53 mp, 1981, bloc stradal an 1981 apart 2 camere 53 mp etaj 4/10 sdec apartamentul este izolat termic centrala proprie renovat cu imbunatatiri mobilat utilat complet loc de parcare toate actele liber se accepta credit neg. **72.000 €;** ☎0758.085.005 lucian@confortcasaimobiliare.ro

510. **Drumul** Jilavei, Aparatorii Patriei, dec., et. 2/6, 44 mp, 2019, aparatament 2 camere, tip studio, bloc nou - 10 minute de metrou Aparatorii Patriei **39.000 €;** ☎0787.525.583 ionut@tophome.ro

511. **Drumul** Taberei et. 6/9, 1 Mai (fost Compozitorilor), stradal, confort 1, renovat total, gresie, faianta, termopan, parchet, usa matalica, nelocuit de la renovare, totul nou, liber, negociabil. Nu raspund la mesaje, **59.500 €;** ☎0722.792.039 alexandru.barceanu@yahoo.com

512. **Drumul** Taberei semidec., et. parter/4, 49 mp, 1968, 1 Mai Hanul Drumetului liber, fara imbunatatiri, necesita renovare completa, parter cu balcon. **50.000 €;** ☎0727.279.336

513. **Drumul** Taberei dec., et. 1/4, 52 mp, 1974, 34, semistradal, cf. 1, dec., parchet, termopan, usa metalica, liber, acte, acc credit, **56.000 €;** ☎0786.325.401

514. **Drumul** Taberei semidec., et. 1/4, 58 mp, 2019, apartament 2 camere Drumul Taberei, contructie noua. **60.900 €;** ☎0761.358.119 cerasela@unitedbrokers.ro

515. **Drumul** Taberei dec., et. 3/11, 54 mp, 2019, apartament 2 camere tip C in complex Plaza Residence faza 2. Unitatile se predau semifinisate.Termen de finalizare octombrie 2019. **65.000 €;** ☎0738.713.282/ 0738.713.283 office@plazaresidence.ro

516. **Drumul** Taberei dec., et. 6/11, 60 mp, 2019, apartament 2 camere tip H in complex Plaza Residence faza 2. Unitatile se predau semifinisate, termen de finalizare octombrie 2019; **70.500 €;** ☎0738.713.282/ 0738.713.283 office@plazaresidence.ro

517. **Drumul** Taberei semidec., et. 3/4, 53 mp, 2019, Apartament 2 Camere, Dumul Taberei, Valea Oltului, constructie noua. **51.000 €;** ☎0761.358.119 cerasela@unitedbrokers.ro

518. **Drumul** Taberei semidec., et. 3/10, 53 mp, 1973, Apartamentul este situat la etajul 3 al unui bloc de tip R cu 10 nivele. Apartamentul este semidec. (circular) cu o suprafata utila de 53 de metri, intr-un bloc construit in 1973. **56.500 €;** ☎0725.500.710/ 0725.500.700 oscar.raceanu@gs2000.ro

519. **Drumul** Taberei dec., et. 10/10, 53 mp, 1978, Bd.1 Mai, etajul 10/10+ etaj tehnic, dec., bloc 1978, gresie, faianta, parchet, termopan, usa metalica, aer conditionat, se vinde mobilat si utilat complet, acte facute, accepta credit. **52.000 €;** ☎0765.348.367

520. **Drumul** Taberei dec., et. 3/4, 52 mp, 1974, Bdul Timisoara cf 1 dec. etaj 3/4 , termopane, gresie, faianta, parchet, izolat termic pe interior, boxa proprie la subsol, acte la zi, se poate vinde si mobilat **49.000 €;** ☎0786.325.401

521. **Drumul** Taberei et. 7/10, 52 mp, 1980, Bdul Timisoara-Plazza Romania cf 1 7/10 gresie faianta parchet termopan usa metalica ctie 1980 mobilat utilat poze reale acc credit. **58.900 €;** ☎0786.325.401

522. **Drumul** Taberei dec., et. 9/10, 52 mp, 1974, Brasov, Prel Ghencea cf 1 circular 9/10, gresie faianta, parchet termopan, mobilat, utilat, liber, 2 lifturi, acc credit, **51.500 €;** ☎0786.325.401

523. **Drumul** Taberei dec., et. 4/10, 54 mp, 1976, Chilia Veche-Lovinescu, 1/circ, 2 lifturi, 4/10, contor gaz, curat, liber, termopan, integral. **56.000 €;** ☎0722.403.871 tranzactiiimobiliare_roxana@yahoo.com

524. **Drumul** Taberei dec., et. 5/10, confort 2, termopan, bloc civilizat, liber, www.flanda.ro **44.000 €;** ☎0720.592.299

525. **Drumul** Taberei semidec., et. 6/9, 55 mp, 1968, Drumul Taberei 34-Posta Telekom, apartament semidec. situat la etajul 6 al unui bloc cu 9 etaje. Apartamentul este curat si nu are imbunatatiri. **53.900 €;** ☎0725.500.710/ 0725.500.700 oscar.raceanu@gs2000.ro

526. **Drumul** Taberei dec., et. 4/10, 53 mp, Drumul Taberei nr 61, ap 2 cam, et 4, suprafata 53 mp, stradal, geam baie, dec., metrou 1min. bloc facut pe Role, foarte solid, supraveghere video, 2 lifturi, scara curata, acte zi. **59.500 €;** ☎0787.763.997

527. **Drumul** Taberei dec., et. 2/10, 60 mp, 1972, Drumul Taberei Timisoara Afi, bloc Z special, circular, etajul 2 din 10, cu o suprafata de 60 mp, are 2 balcoane, p masiv, usa metalica, boxa in acte, fara imbunatatiri, accepta credit. **61.000 €;** ☎0760.654.546 marcel.concept@yahoo.com

528. **Drumul** Taberei dec., et. 1/10, 50 mp, etaj 1/10, confort 1, circular 2 debarale langa parcul Drumul Taberei, bloc anvelopat termic, 2 lifturi, camere supraveghere. Nu colaborez cu agentii imobiliare sau site-uri de promovare. Rog nu sunati **63.900 €;** ☎0785.496.598

529. **Drumul** Taberei dec., et. 5/10, 51 mp, 1972, langa parc Moghioros fara imbunatatiri, necesita renovare, vedere parc acte. **55.000 €;** ☎0727.279.336

530. **Drumul** Taberei dec., et. parter/4, 53 mp, 1978, parc Moghioros dec. parter cu balcon,fara imbunatatiri, acte. **51.000 €;** ☎0727.279.336

531. **Drumul** Taberei dec., et. 5/10, 48 mp, 1973, Parc, etajul 5/10, circular, bloc tip TD, langa parcul Moghioros, necesita imbunatatiri, acte facute, accepta credit **51.000 €;** ☎0765.348.367

532. **Drumul** Taberei dec., et. 6/10, 42 mp, 1972, Prelungire Ghencea Profi, apartament confort 2 situat la etajul 6 al unui bloc cu 10 etaje.Apartamentul este dec. si blocul este reabilitat termic. **38.000 €;** ☎0725.500.710/ 0725.500.700 oscar.raceanu@gs2000.ro

533. **Drumul** Taberei dec., et. 6/10, 42 mp, 1975, Romancierilor, cf 2 sporit/dec, 6/10, hol L, fara imbunatatiri, liber. Blocul se afla aproape de st. RATB, metrou, piata Valea Ialomitei, magazine, hypermarketuri, scoli, gradinita. Acte pregatite **43.000 €;** ☎0760.654.544

534. **Drumul** Taberei dec., et. 5/10, 57 mp, 1981, stradal 1 Mai bloc 1981, termopan, gresie, faianta, parchet, instalatii noi, usa metalica, **64.000 €;** ☎0727.279.336

535. **Drumul** Taberei dec., et. 7/10, 40 mp, 1974, Valea Ialomitei, 7/10, stradal, dec., liber balcon vedere sud se accepta credit **41.000 €;** ☎0729.954.445

536. **Drumul** Taberei - Ialomitei dec., et. 9/10, 43 mp, 1975, apartament 2 camere confort 2 sporit, 43 mp, dec., balcon, 9/10, parchet masiv, termopan, gresie, faianta, intretinut, vedere dubla, izolat termic, se accepta credit. **40.900 €;** ☎0769.088.539

537. **Drumul** Taberei - Raul Doamnei dec., et. 2/10, 39 mp, 1975, apartament 2 camere, dec., balcon, 2/10, termopan, parchet, gresie, faianta, curat, liber, izolat termic, acte la zi, se accepta credit. **43.500 €;** ☎0769.088.539

538. **Drumul** Taberei - Romancierilor, 2 camere, mobilat dec., et. 2/4, 53 mp, 2018, strada Leaota nr. 16B, finisat si mobilat la cheie, etajul 2 din 4, bloc cu lift, locuit, pereti din caramida, totul nou, comision 0%, **76.500 €;** ☎0742.400.300

539. **Drumul** Taberei 1 Mai dec., et. 6/8, 51 mp, 1982, Tolbei, 6/8, c tie 1982, dec., buc?t?rie mare, mobilat, toate actele, acces imediat stb, supermarket, scoli, gradinite. **58.000 €;** ☎0769.470.920

540. **Drumul** Taberei 2 camere, semidec., complet renovat semidec., et. 4/4, 1970, **46.900 €;** ☎0731.301.900 cristian.grigore@reian.ro

541. **Drumul** Taberei 34, Favorit, Scoala 197, dec., et. 7/10, 52 mp, 1974, et. 7, cf. 1, circular, varianta cu bucatarie mare de 10 metri, curat, zona verde, linistita, blocul nu este la strada principala, 2 lifturi, are balcon, accept credit, **51.900 €;** ☎0786.325.404

542. **Drumul** Taberei bloc tip Z, bucatarie 8 mp, dec., et. 2/10, 52 mp, 1974, apartament 2 camere dec., balcon mare spatios inchis in termopan, 2 debarale foarte mari Bucatarie mare patrata 8 mp (geamul la bucatarie nu este pe ghena, vedere spatele blocului). **57.500 €;** ☎0732.624.689

543. **Drumul** Taberei bucla 6/10 dec., et. 6/10, 53 mp, 1973, interior bucla Romancierilor termopan, geam la baie, balcon inchis in termopan, usa metalica, fara imbunatatiri, curat. **59.000 €;** ☎0727.279.336

544. **Drumul** Taberei Favorit dec., et. parter/4, 48 mp, 1975, p/4, bloc tip P, in reabilitare, dec., fara balcon, neamenajat, zona superba. **52.000 €;** ☎0769.470.920

545. **Drumul** Taberei Favorit, dec., loc parcare dec., et. 3/4, 50 mp, 1968, pozitie foarte buna, zona liniistita, blocul urmeaza sa fie anvelopat, apartament spatios, loc de parcare, disponibil imediat **59.000 €;** ☎0758.098.917/ 0758.098.905 georgian.draghia@galaxyimob.ro

546. **Drumul** Taberei metrou, Valea Ialomitei, Kaufland dec., et. demisol/6, 53 mp, 2019, bloc nou, metrou Drumul Taberei, statia Valea Ialomitei, Kaufland in cartierul ANL langa parc Brancusi. Apartamentele se afla la demisol inalt cu geamuri normale si balcon, foarte luminoase, dec.e **44.500 €;** ☎0765.416.461 office@drumultaberei-brancusi.ro

547. **Drumul** Taber

Imobiliare vânzări 2 CAMERE

615. **Drumul** Taberei, Ho si Min Afi semidec., et. parter/3, 51 mp, 1970, 1/3, 51 mp, cf. 1, semidec., neamenajat, liber, c-tie 1970, bloc caramida, loc de parcare, zona verde, linistita. **64.000 €;** ☎0769.470.920

616. **Drumul** Taberei, langa Afi, Z Special, 58 mp+boxa dec., et. 2/10, 58 mp, et 2, cf 1 curat cu mici imbunatatiri, zona linistita, langa Afi Palace, toate actele. **61.000 €;** ☎0786.325.404

617. **Drumul** Taberei, langa Gura de Metrou dec., et. 5/10, 52 mp, 1974, et 5/10, cf 1, dec.-circular, fara imbunatatiri majore, spatios si bine compartimentat, geam la baia, are balcon, posibilitate centrala proprie, toate actele, accept credit. Investitie sau locuit. Urgent. **53.000 €;** ☎0786.325.404

618. **Drumul** Taberei, langa Parcul Moghioros, dec., et. 5/10, 53 mp, 1973, dec., et. 5/10, cf. 1, 53 mp, dec., circular, bloc tip TD, spatii de depozitare, geam de aerisire, bucatarie generoasa, posibile decosebita, apropiere Plaza, tramvai 41, acte pregatite **53.000 €;** ☎0786.325.404

619. **Drumul** Taberei, langa Scoala 197 dec., et. 7/10, 52 mp, 1972, cf 1, Bloc Tip Z, varianta cu bucatarie mare 9 m (geamul de la bucatarie de in afara nu spre gherma), apartamentul nu are imbunatatiri recente, scara curata, fara restantieri, toate actele. **54.500 €;** ☎0786.325.404

620. **Drumul** Taberei, lux semidec., et. 9/10, 51 mp, 1970, vis a vis de parc, se vinde mobilat si utilat lux, confort 1, et. 9/10, loc parcare, zona verde, linistita, disponibil imediat, pret negociabil, **67.000 €;** ☎0723.118.758/ 0723.118.760 stentor-intermed@yahoo.com

621. **Drumul** Taberei, Mall Plaza, 2 camere, dec., et. 8/10, 51 mp, 1974, B-dul Timisoara, vis a vi Mall Plaza, confort 1, etaj 8 din 10, bucatarie 9 mp., doua lifturi geam la baie termopane usa met., luminos, balcon logie, bloc monolit.apropiere metrou Lujerului Militari. **53.000 €;** ☎0724.262.436 gfirut@yahoo.com

622. **Drumul** Taberei, metrou Valea Ialomitei, dec., et. 1/6, 50 mp, 2019, bloc nou, scara 3 in cartierul ANL Brancusi, Drumul Taberei, la 3 min. de metrou Drumul Taberei statia Valea Ialomitei, Kaufland, langa parc Brancusi si Policlinica Brancusi. Scara 1 si 2 finalizate si vandute. **55.500 €;** ☎0765.416.461 office@drumultaberei-brancusi.ro

623. **Drumul** Taberei, metrou Valea Ialomitei, stradal dec., et. 1/10, 1975, apartament 2 camere transformat din 3 camere, 71 mp, etaj 1/10, in reabilitare, zugravit, termopan, gresie, faianta, parchet, living 32 mp, balcon mare, se poate amenaja si recompartimenta la cererea clientului **66.000 €;** ☎0722.241.794 bogdan.ilioiu@gmail.com

624. **Drumul** Taberei, Moghioros dec., et. 7/10, 54 mp, 1980, 7/10, dec., c-tie 1980. 54 mp, bucatarie mare patrata, acces imediat piata Moghioros, parc, scoli, gradinite, hipermarket. **59.000 €;** ☎0769.470.920

625. **Drumul** Taberei, Moghioros, semidec., et. 6/9, 53 mp, 1966, 6/9, 53mp, balcon mare, cf. 1/sd, fara amenajari, liber, toate actele, acces imediat stb, piata, scoli, parc. **54.000 €;** ☎0769.470.920

626. **Drumul** Taberei, parc Brancusi dec., et. 1/4, 59 mp, 2019, apartament cu 2 camere modern, spatios, bucatarie inchisa, finisat asa cum va place la etajul 1/4 orientare N-V, suprafata de 59 mp este eficient impartita, cu spatii generoase, balcon, centrala **68.000 €;** ☎0742.400.300

627. **Drumul** Taberei, Parc Brancusi, semidec., et. 1/4, 58 mp, 2019, apartament cu doua camere modern, spatios, la etajul 1 din 4, finisat. Suprafata de 59 mp utili este eficient impartita, baie complet mobilata, centrala, calorifere, prize, intrerupatoare, interfon. **66.000 €;** ☎0742.400.300

628. **Drumul** Taberei, Parc Brancusi, semidec., et. 3/4, 58 mp, 2019, apartament cu doua camere modern, spatios, la etajul 3 din 4, finisat asa cum va place. Suprafata de 58 mp utili, balcon, bucatarie inchisa, centrala, calorifere, prize. intrerupatoare, baia utilata. **66.000 €;** ☎0742.400.300

629. **Drumul** Taberei, Parc Brancusi, dec., et. 3/4, 59 mp, 2019, apartament cu doua camere modern, spatios, la etajul 3 din 4, finisat asa cum va place. Suprafata de 59 mp utili este eficient impartita, cu spatii generoase, balcon, bucatarie, baie complet utilata, **68.000 €;** ☎0742.400.300

630. **Drumul** Taberei, Parc Moghioros dec., et. 9/10, 52 mp, 1974, Apartament 2 camere dec., etaj 9/10, balcon mare spatios, imbunatatiri, apartamentul necesita renovare, 2 lifturi, se accepta credit. **51.000 €;** ☎0732.624.689

631. **Drumul** Taberei, parc Moghioros et. 5/10, 50 mp, 1974, vanzare apartament 2 camere, cf. 1, dec., 50 mp, etaj 5/10, complet renovat, mobilat si utilat, termopan, gresie, faianta, aer conditionat, usa metalica la intrare, loc de parcare ADP **68.000 €;** ☎0728.033.035 nelua.concept@gmail.com

632. **Drumul** Taberei, Parc Moghioros, dec., et. 9/10, 51 mp, 2 camere dec., balcon inchis in termopan, renovat recent, gresie, faianta, parchet, usa metalica, 2 lifturi, geam la baie, foarte aproape de mijloacele de transport tramvai, Ratb, **57.000 €;** ☎0732.624.689

633. **Drumul** Taberei, Parc Moghioros, dec., et. 3/10, 53 mp, 1974, apartament 2 camere, dec., circular, geam la baie, balcon mare spatios, apartamentul necesita renovare totala, liber acte pregatite pt vanzare, **53.000 €;** ☎0732.624.689

634. **Drumul** Taberei, parc Moghioros, Chilia Veche dec., et. 3/10, 52 mp, 1974, et. 3/10, cf. 1, dec. circular, fara imbunatatiri, bloc cu 2 lifturi, geam de aerisire, are balcon, 2-3 minute parcul si strandul Moghioros, Liceu Elena Cuza, tramvai 41, acte la zi. **54.000 €;** ☎0786.325.404 mihai.publicimob@gmail.com

635. **Drumul** Taberei, parc, dec., et. 9/10, 50 mp, 1975, Parc Moghioros confort 1, dec., etajul 9/10, renovat,suprafata de 50 mp. Instalatii noi, gresie, faianta, parchet, termopan, usi schimbate, liber, toate actele, acces imediat ratb, scoli, piata. **57.500 €;** ☎0769.470.920

636. **Drumul** Taberei, Piata Moghioros et. 4/10, 52 mp, 1973, et 4/10, cf 1, curat mici imbunatatiri, bloc tip OS, geam la baie, balcon generos, spatii de depozitare, toate actele, accept credit. **54.000 €;** ☎0786.325.404

637. **Drumul** Taberei, Plaza mall, bd Timisoara, dec., et. 1/5, 62 mp, 2019, imobil cu regim mic de inaltime, s+p+5e, apartament nou, dec., bucatarie inchisa, geam la baie, living 25.7 mp, bucatarie 8 mp, dormitor 12.9 mp. **82.000 €;** ☎0742.400.300

638. **Drumul** Taberei, Plaza Romania dec., et. 1/10, Apartament 2 camere cf. 2 fara balcon) dec., etaj 1/10, imbunatatiri gresie, faianta, parchet, usa metalica, termopane, se vinde mobilat si utilat. **42.900 €;** ☎0732.624.689

639. **Drumul** Taberei, Plaza Romania, dec., et. parter/4, 47 mp, apartament 2 camere dec., etaj p/4 (bloc reabilitat) imbunatatiri, gresie, faianta, parchet, termopane, se vinde semi mobilat, acte pregatite pentru vanzare. **51.000 €;** ☎0732.624.689

640. **Drumul** Taberei, Plaza, dec., et. 8/10, 50 mp, 1972, Brasov, confort 1, circular, etaj 8/10, bucatarie spatioasa, geam la baie, balcon, liber, **53.000 €;** ☎0733.089.030

641. **Drumul** Taberei, Plaza, 2 camere, 8/10, dec., et. 8/10, Lujerului, Bld Timisoara, confort 1 circular etaj 8 din 10 doua lifturi geam al baie termopan usa metalica vedere vest vis a vis de Plaza Romania, liber, negociabil, **54.000 €;** ☎0722.792.039 alexandru.barceanu@yahoo.com

642. **Drumul** Taberei, Plaza, 2 camere, 8/10, dec., et. 8/10, 52 mp, Timisoara Brasov semistradal, eliberabil, termopan, balcon inchis in termopan, aerisire baie, usa metalica, acte. **53.000 €;** ☎0727.279.336

643. **Drumul** Taberei, Plaza, Lujerului dec., et. parter/4, 92 mp, 2019, Apartamet de 2 camere, dec., in cartierul Drumul Taberei, la parter cu o terasa proprie in suprafata totala de 18.52mp. Apartamentul se vinde finisat la cheie, cu obiecte sanitare, centrala. **93.000 €;** ☎0742.400.300

644. **Drumul** Taberei, Prelungirea Ghencea, dec., et. parter/9, 60 mp, 2016, 2 Camere cu suprafata de 60 mp utili , Decomandat , Foarte luminos , intr-un bloc civilizat , aproape de Lidl , Mega Image , Gradinite , Etc . **57.000 €;** ☎0725.885.866/ 0725.885.844 office@westimob.ro

645. **Drumul** Taberei, Prelungirea Ghencea, dec., 73 mp, 2016, direct dezvoltator, bloc deosebit din caramida, apartamente modele si dimensiuni diferite, modern compartimentate, Ratb 122, 222, promotional oferim un loc de parcare gratis. Discount la plata cash, **42.000 €;** ☎0722.116.600 mail.dezvoltator@gmail.com

646. **Drumul** Taberei, Raul Doamnei semidec., et. 2/10, 50 mp, 1974, et 2/10, cf 1, semidec., se vinde mobilat utilat, toate actele **60.000 €;** ☎0786.325.404

647. **Drumul** Taberei, Romancierilor, dec., et. 1/10, 45 mp, 1972, de vanzare 2 camere Drumul Taberei Romancierilor, dec., etajul 1, an constructie 1972, stradal, la metrou, 45 mp, mobilat, alarma, aer conditionat, tamplarie PVC, usa metalica, **49.000 €;** ☎0723.230.052/ 0732.139.443 georgiana.jalba@gmail.com

648. **Drumul** Taberei, Sibiu, Favorit dec., et. 1/10, 52 mp, 1974, Apartament 2 camere 52 mp, dec., etaj 1/10 -balcon inchis in termopan, 2 debarale, buacatarie mare patrata, zona foarte linistita, aproape de mijloacele de trensport, acte pregatite pt vanzare. **55.000 €;** ☎0732.624.689

649. **Drumul** Taberei, str Sibiu, Favorit dec., et. 5/10, 52 mp, 1973, cf 1, nefinisat, bucatarie 9 m, geam de aerisire, scara curata, vecini gospodari, toate actele, accept credit. **57.000 €;** ☎0786.325.404

650. **Drumul** Taberei, stradal, 6/10, semidec., et. 6/10, 50 mp, 1968, 1 Mai, Hanul Drumetului renovat complet ca in poze la 59.500 euro sau nerenovat doar termopan peste tot cu usa metalica la 53.900 euro **53.900 €;** ☎0727.279.336

651. **Drumul** Taberei, Timisoara Plaza, dec., et. 8/10, 51 mp, 1972, Brasov, semistradal, liber, termopan, fara imbunatatiri, geam la baie, bloc cu 2 lifturi, acte, accept credit **53.000 €;** ☎0727.279.336

652. **Drumul** Taberei, V. Ialomitei, 2 cam, bloc nou, dec., et. 1/6, 54 mp, 2019, bloc nou, scara 3 in cartierul ANL Brancusi, Drumul Taberei, la 3 min. de metrou Drumul Taberei statia Valea Ialomitei, Kaufland, langa parc Brancusi si Policlinica Brancusi. Scara 1 si 2 finalizate si vandute. **58.500 €;** ☎0765.416.461 office@drumultaberei-brancusi.ro

653. **Drumul** Taberei, Valea Calugareasca dec., et. 4/4, 49 mp, 1977, Apartament situat langa Parc Moghioros, confort 1 dec., etaj 4/4, confort 1, fara amenajari, liber, acces facil Liceul Eugen Lovinescu, gradinita, piata, negociabil, **47.000 €;** ☎0733.089.030

654. **Drumul** Taberei, Valea Ialomitei semidec., et. parter/10, 52 mp, Apartament 2 camere decomadat, etaj parter / 10 bloc reabilitat termic, imbunatatiri, doar termopane - zona linistita, mijloace de transprt in comun foarte apropape, liber, se accepta credit. **53.000 €;** ☎0732.624.689

655. **Drumul** Taberei, Valea Ialomitei semidec., et. parter/10, 1980, vand ap.2 camere situat intr-un bloc construit in anul 1980, lang vitoare satie de metrou Valea Ialomitei, semidec., cadastru si intabulere, se accepta credit. **48.000 €;** ☎0722.962.653/ 0765.260.696 gologan_nela@yahoo.com

656. **Drumul** Taberei, Valea Ialomitei, semidec., et. 3, 51 mp, 1975, ap 2 camere, cf. 1, semidec., 3/10, la 3 min de metrou, bloc monolit (1975), balcon mare cu termopan, baie cu aerisire, usa metalica, repartitoare/ apometre, vedere numai pe fata. Primul proprietar. **52.500 €;** ☎0723.313.928/ 0730.191.240

657. **Drumul** Taberei, Valea Oltului, Cartier Brancusi dec., et. 3/5, 61 mp, 2019, apartament 2 camere, suprafata utila 61.32 mp, termen finalizare vara 2019, direct dezvoltator, pret : 56900 euro TVA 5% inclus, **56.900 €;** ☎0724.492.144/ 0767.708.916 oana@atlas-residence.ro

658. **Drumul** Taberei, Valea Oltului, Lidl, dec., dec., et. 4/4, 50 mp, Drumul Taberei, Valea Oltului, Valea Argesului, dec., centrala proprie, amenajat, izolat interior si exterior, geamuri super Ofort, aere conditionate, et. 4/4, bloc OK, boxa, comision 0, **56.500 €;** ☎0722.274.245/ 0769.647.350

659. **Drumul** Taberei, Valea Oltului, sector 6, dec., et. 4/5, 63 mp, 2019, ansamblu nou situat in Cartierul ANL din Valea Oltului, cartier Brancusi ofera spre vanzare apartament 2 camere la cheie, dec., 63.47 mp utili la pret promotional 60.600 euro, TVA 5% inclus, **60.600 €;** ☎0724.492.144/ 0767.708.916 oana@atlas-residence.ro

660. **Drumul** Taberei, Valea Oltului, sector 6, dec., et. 7/9, 57 mp, 2019, apartament 2 camere Cartier Brancusi, 57.69 mp utili, disponibil pe etajele 7, 8 si 9 intr-un ansamblu rezidential nou cu termen de finalizare in vara 2019,Pret: 57000 euro, tva 5% inclus, **57.000 €;** ☎0724.492.144/ 0767.708.916 oana@atlas-residence.ro

661. **Drumul** Taberei, Vladeasa, semidec., et. 8/10, 54 mp, 1982, apartament 2 camere situat pe bulevardul Ghencea (la capatul tramvaiului 41) comfort 1, semidec. situat la etajul 8 din 10, an de constructie 1983 cu suprafata utila de 54 mp. **55.000 €;** ☎0732.624.689

662. **Drumul** Taberei, zona Favorit, dec., et. 7/10, 52 mp, 1972, et. 7/10, cf 1, dec., bucatarie mare patrata 9 m, nefinisat, spatios si bine compartimentat, balcon tip logie, spatii de depozitare, geam de aerisire, zona verde linistita, scara curata, fara restantieri **51.900 €;** ☎0786.325.404

663. **Drumul** Taberei, zona Favorit, bloc A militar, et. 3/10, 1980, et. 3/10, cf. 1, 57 mp, renovat 2015, toate imbunatatirile, instalatii sanitare si electrice noi, posibilitate centrala proprie, balcon 10 m, scara impecabila, intretinere 140 Ron vara, 250 Ron iarna, acte la zi **73.000 €;** ☎0786.325.404

664. **Drumul** Taberei, zona Piata Chilia Veche dec., et. 4/10, 51 mp, 1975, et 4, cf. 1, dec.-circular, nefinisat, toate actele pt vanzare, investitie sau locuit, accept credit. **54.000 €;** ☎0786.325.404

665. **Drumul** Taberei,Piata Valea Ialomitei,bl reabilitat dec., et. 9/10, 43 mp, 1974, et 9, dec., bloc reabilitat 2019, scara foarte curata, fara restantieri, varianta cu hol mare, viitoarea statie de Metrou langa bloc, are balcon, pozitie foarte buna, accept credit. **43.000 €;** ☎0786.325.404

666. **Duplex** Tip Loft, metrou 7 min, ultimele unitati dec., et. parter/10, 66 mp, 1996, design inedit minimalist, un stil de viata american unde se poate imbina armonios utilul cu placutul, spatiul poate fi usor utilizat in scopul locuirii si petrecerii timpului liber. Pret Fara TVA. **78.214 €;** ☎0736.380.181/ 0799.929.024 natalin.p@star-construct.ro

667. **Eroii** Revolutiei, dec., et. 5/7, 45 mp, 1962, apartament 2 camere, dec., etaj 5 din 7, suprafata utila 44.67mp spatii depozitare fara balcon apartament foarte luminos, geam baie, an constructie 1962, metrou 1 min. pret negociabil. ☎0726.481.511 Ocaziebuna@gmail.com

668. **Eroii** Revolutiei, dec., et. 1/4, 44 mp, 1980, Procapital Development va propune spre vanzare apartament cu 2 camere dec.. **54.000 €;** ☎0720.888.100 zogoreanu.carmen@procapitald.ro

669. **Eroii** Revolutiei, City mall, dec., et. 1/8, 53 mp, fix Piata Progresu apartament 2 camere confort 1 balcon 8 ml dec. curat fara imbunatatiri majore bloc reabilitat foarte bine situat cadastru intaaulare acceptam credit user neg la fata locului. **48.500 €;** ☎0720.039.035/ 0761.609.243 columbia.imobiliar@yahoo.com

670. **Eroii** Revolutiei, Ion Usurelu, et. 3/4, 30 mp, gresie, faianta, parchet, termopan, centrala termica, mobilat, utilat, **30.000 €;** ☎0727.483.230

671. **Eroii** Revolutiei, Viilor, spital Marius Nasta dec., et. 4/7, 1977, Apartament situat la etajul 4/7, dec., liber, 49 mp, stradal, vedere pe spate, aer conditionat, parchet, curat, **52.000 €;** ☎0731.461.711

672. **Erou** Iancu Nicolae, Baneasa, Jolie Ville, Zoo dec., apartament 2 camere, Erou Iancu Nicolae, Jolie Ville, vedere panoramica padurea baneasa, loc parcare, autobuz 301, Baneasa Shopping City, semimobilat, etaj 5. **72.000 €;** ☎0728.506.713

673. **Ferdinand,** Dimitrov semidec., et. parter/3, 70 mp, 2010, Autogara Ritmului vand ap. pe str. Nifon Balasescu intr-o vila superba, foarte bine construita in zona de case, finisaje de lux, suprafata 70 mp, etaj P/3, parter inalt, aproape de mijloace de transport. **87.998 €;** ☎0747.140.370

674. **Ferentari,** Baciului, Parc, et. parter/4, 38 mp, cf. 2, gresie, faianta, parchet, termopan, gaze, apa calda, caldura RADET, disc., ☎0763.581.790

675. **Ferentari,** Toporasi, Radu Constantin, dec., et. parter/4, 30 mp, confort 2, gresie, faianta, parchet, termopan, centrala, se vinde mobilat utilat, mobila este relativ noua, merita vazut, pretul este discutabil la fata locului. **28.000 €;** ☎0721.624.980/ 0730.421.581

676. **Ferentari,** Vadul Nou, et. 3/4, 36 mp, cf. 2, gaze, caldura, apa calda RADET, disc., **26.000 €;** ☎0763.581.790

677. **Ferentari,** Valtoarei, semidec., et. 3/4, 25 mp, 1975, ABC Agentia Imobiliara Florex Home va prezinta un ap,de 2 camere,bloc 1975, semidec. 25 mp, etaj 3/4, gresie, faianta, parchet, termopane, usa metalica, centrala termica, cadastru si intabulare. **17.900 €;** ☎0731.144.153/ 021.231.23.18

678. **Ferentari,** Zetari, parc, et. 4/4, 38 mp, cf. 2, gaze, apa calda si caldura, liber, toate actele, disc., **22.000 €;** ☎0763.581.790

679. **Fetesti,** Ozana, Pallady, 1 Decembrie, Titan, dec., et. 1/5, 50 mp, 2018, vand ap 2 camere, dec, 50 mp, aproape bulevard, scoala, gradinita, centre comerciale, 5 min tramvai, 10 min metrou, cartier verde. Ap se vinde complet finisat, bransat la toate utilitatile orasului. **50.400 €;** ☎0738.191.831

680. **Fizicienilor,** metrou Nicolae Grigorescu, sector 3 dec., et. 1/3, 62 mp, 2018, apartament 2 camere 50.95 mp utili, complet finisat si utilat cu centrala termica proprie, calorifere, obiecte sanitare, tamplarie PVC, geam termoizolant usa metalica, instalatii sanitare, **72.100 €;** ☎0770.470.470/ 0770.460.460 office@estimobiliar.ro

681. **Fizicienilor,** metrou Nicolae Grigorescu, sector 3, dec., et. 1/3, 52 mp, 2018, apartament 2 camere 52.02 mp utili, complet finisat si utilat cu centrala termica proprie, calorifere, obiecte sanitare, tamplarie PVC, geam termoizolant usa metalica, instalatii sanitare, **60.700 €;** ☎0770.470.470/ 0770.460.460 office@estimobiliar.ro

682. **Floreasca** - Parc Cinematograf Floreasca dec., et. 1/2, 50 mp, 1960, va propun un apartament de 2 camere in Floreasca, o zona linistita, verde, situat in plan secund, la etajil 1/2, intr-un bloc reabilitat termic. **81.500 €;** ☎0722.732.975 axadomenii@yahoo.com

683. **Floreasca,** Barbu Vacarescu, semidec., et. 3/3, 48 mp, 1967, Barbu Vacarescu-Floreasca, particular, vand apart.2 cam. conf.1 semidec. 48 mp+boxa 1,21 mp la subsol, et.3/3 in bloc reabilitat termic. **78.000 €;** ☎0723.462.789

684. **Floreasca,** Ceaikovski, 49mp semidec., et. 3/3, 49 mp, 1960, Va propun un apartament cu 2 camere in zona Floreasca - Ceaikovski, cu access rapid la mijloacele de transport in comun si la parc. **76.000 €;** ☎0722.732.975 axadomenii@yahoo.com

685. **Floreasca,** Frederic Chopin dec., et. 1/2, 52 mp, 1960, Floreasca strada Frederic Chopin, bloc reabilitat termic, ap 2 camere dec., etaj 1/2, suprafata utila 52 mp, parchet natural, termopan, centrala termica proprie, zona verde, **82.000 €;** ☎0746.091.481

686. **Fundeni** dec., et. 1/4, 68 mp, 2017, 2 camere, 68 mp, bucatarie inclusa in pret si loc de parcare subteran! **70.000 €;** ☎0734.873.856 mushtak35@yahoo.com

687. **Fundeni** dec., et. 3/5, 63 mp, ap.2 camere, c1, etaj 3/5, mobilat utilat, bloc nou, g.f.p.t. liber. **55.000 €;** ☎0723.922.316/ 0765.404.303

688. **Fundeni** dec., et. 3/4, 61 mp, 2019, complex rezidential, Dobroesti - str. Stejarului, 6 blocuri, garsoniere, ap 2 si 3 camere), p+4, lift, parc 5.000 mp, loc de parcare gratuit, loc de joaca, acte la zi, finisaje la alegere. **52.500 €;** ☎0724.377.294/ 0722.150.440 damairconstruct@yahoo.com

689. **Fundeni** Pod dec., et. 3/4, 2018, complex de 6 blocuri, p+4, garsoniere si apartamente cu 2, 3 camere, finisaje la alegere incluse, loc de parcare, parc 5000mp, loc de joaca, tva 5% inclus. **51.500 €;** ☎0724.377.294/ 0722.150.440 damairconstruct@yahoo.com

690. **Fundeni,** Dobroesti et. 4/4, 74 mp, 2010, Str. Doinei, bloc nou, 74.88 mp utili, ap. se vinde mobilat si utilat complet lux, camera dressing, jacuzzi, 2 aparate de ac, masina de spalat vase, centrala proprie, balcon cu sistem de inchidere **76.900 €;** ☎0721.448.008

691. **Fundeni,** Dobroesti, apartament 2 camere, semidec., et. 2/4, 61 mp, 2016, str. Marului, bloc nou, 61 mp utili, ap. se vinde mobilat si utilat complet, centrala proprie, balcon. **59.000 €;** ☎0721.448.008 bogdan.dumitrache@royal-crown.ro

692. **Fundeni,** Dobroiesti, ap. 2 camere dec., et. 1/4, 61 mp, 2019, apartament cu 2 camere dec. situta pe strada Marului, cu o s.u de 61 mp, bucatarie inchisa, baia este la randul ei mare si are fereastra, finisajele sunt de calitate superioara, loc de parcare. **58.200 €;** ☎0721.448.008

693. **Fundeni,** spitalul Oncologic dec., et. 3/4, 63 mp, 2018, complex de 6 blocuri, p+4, garsoniere si apartamente cu 2,3 camere, finisaje la alegere incluse, loc de parcare, parc 5000 mp, loc de joaca, tva 5% inclus, **53.500 €;** ☎0724.377.294/ 0722.150.440 damairconstruct@yahoo.com

694. **Galati,** piata centrala, dec., et. 2/4, 55 mp, 1989, vand apartament mobilat in zona centrala **62.315 €;** ☎0774.952.640 afulga40@yahoo.com

695. **Gara** de Nord, Bd. Garii de Nord, semidec., et. 8/9, 42 mp, 1959, ap. 2 camere, parchet, nerenovat, fara imbunatatiri, et. 8/9, vedere intrare stradala, blocul se afla in clasa 1 de risc seismic, **35.000 €;** ☎0751.053.625/ 0751.053.622 sigmaserviceimob@yahoo.com

696. **Gara** de Nord, vanzare apartament 2 camere, semidec., et. 2/9, 49 mp, 1960, va propun spre vanzare un ap. de 2 camere, cf. 1 semidec. etaj 2/9, suprafata 49 mp, anul 1960, centrala proprie, termopan, gresie, faianta, parchet, 2 aer conditionat, mobilat, utilat, risc seismic I **45.000 €;** ☎0732.940.972 florikiss57@yahoo.com

697. **Giulesti,** strada Prunaru nr 1, bloc 9, dec., et. 6/8, 55 mp, 1963, apartament 2 camere, in dreptul statiei de metrou Grivita. **52.000 €;** ☎0753.093.992

698. **Giurgiului,** Baciului, semidec., et. 1/4, 38 mp, 1976, apartament 2 camere confort 2, et. 1/4, centrala termica individuala, g, f, p, t, um, st 38 mp, bloc civilizat, cadastru, intabuare, liber, usor neg., acceptam credit bancar **32.000 €;** ☎0720.039.035/ 0761.609.243 columbia.imobiliar@yahoo.com

699. **Giurgiului,** colt Luica, 65 mp, 2014, cf. 1, etaj 3 + pod mansardat cu scara, balcon, totul nou, centrala, negociabil, **44.000 €;** ☎0760.480.777

700. **Giurgiului,** Gazarului, semidec., et. 3/8, 38 mp, cf. 2, fara imbunatatiri, acte, bloc reabilitat termic, termopan, contorizat, **36.800 €;** ☎0760.480.777

701. **Giurgiului,** Piata Progresul, dec., et. 5/7, 52 mp, 1974, apartament 2 camere dec., etajul 5/10, bloc stradal cu vedere spre spate, aproape de centre comerciale, piata, scoala, gradinita, merita vazut, **48.000 €;** ☎0753.075.098

702. **Giurgiului,** Piata Progresul, semidec., et. 8/8, 47 mp, 1967, vand ap. 2 cam., 10 min. metrou, bloc in curs de anvelopare (balconul se va inchide in termopan), vedere panoramica spate, etaj tehnic deasupra, parchet lemn masiv, necesita renovare, acte la zi, ocazie **45.700 €;** ☎0787.859.952

703. **Giurgiului,** str. Baciului, semidec., et. parter/4, 40 mp, 1978, ap. 2 cam., cf. 2 semidec., p/4, gresie, faianta, parchet, termopan, um, toate utilitatile Radet **32.000 €;** ☎0731.136.698 Carmen_alice82@yahoo.com

704. **Grand** Arena spate, apartament cu 2 cam, spatios dec., et. parter/3, 52 mp, 2019, Se preda complet finisat cu g, f, p, t, um, ob, predarea st anului 2019. Se accepta Prima casa. **51.000 €;** ☎0737.500.384 zina.epure@zonadesud.ro

705. **Grand** Arena, Berceni, dec., et. 5/5, 64 mp, 2019, apartament 2 cam. 64 mp este la pretul de 53.000 euro, Blocul este cu regim de inaltime S+P+5E. Lift, Locuri de parcare subterane si supraterane. Centrala proprie. **53.000 €;** ☎0727.261.214/ 0730.988.560

706. **Grand** Arena, rezidential, 2 camere, dec. dezv dec., et. 4/5, 55 mp, 2018, 46000 euro, 55 mp utili, ap.2 cam, dec, buc. inchisa, balcon, zona rezidentiala, aproape Ratb, scoli si complexe comerciale, intre Metro Berceni si Grand Arena. Finisaje la alegerea cumparatorului, zona ideala. **46.000 €;** ☎0720.002.332/ 0747.121.325 office@ansambluri-noi.ro

707. **Grigorescu** metrou, semidec., et. 10/10, 54 mp, 1970, Postavarului, confort 1, semidec., bloc reabilitat termic, gresie, faianta, parchet, termopan, usa metalica, se poate vinde si mobilat la pretul de 56.000 statuie la 5-7 min. metrou, merita vazut **53.000 €;** ☎0732.135.471

708. **Grivita,** semidec., et. parter/7, 48 mp, 1969, Metrou 1 Mai, apartamentul se vinde mobilat si utilat complet, amenajat, spatios, la 5 minute de metrou, merita vazut. **52.000 €;** ☎0762.656.686/ 0748.908.724

709. **Grozavesti,** dec., et. 3/8, 55 mp, 2018, Politehnica Park Residence, imobil 2018, renovat recent, mobilat modern, utilat complet, aer conditionat, centrala proprie, ideal investitie, adiacent Politehnica, Splaiul Independentei **95.000 €;** ☎021.319.78.04/ 0723.515.199 oli_daniel@yahoo.com

710. **Grozavesti,** Lacul Morii, Crangasi, dec., et. 1/11, 66 mp, 2020, Dambovita10.ro ansamblu rezidential la cateva minute mers pe jos de metrou Petrache Poenaru, 2 camere, suprafata 61 mpc (52 mpu), dec.a, bucatarie inchisa, pretul nu include tva **79.929 €;** ☎0733.338.647/ 0730.177.245 contact@dambovita10.ro

711. **Grozavesti,** Regie, Carrefour Orhideea, dec., et. 1/5, 64 mp, 2019, imobil 2019, mutare rapida, 64 mp utili, et. 1/p+5, lift, 2 apartamente/ etaj, foarte intim, finisat, bucatarie inchisa, baie cu geam, centrala proprie,contorizat, pret promotional, TVA inclus **75.300 €;** ☎0728.415.944/ 0745.540.560

712. **Grozavesti,** Virtutii, dambovita10.ro semidec., et. 3/11, 53 mp, 2020, dambovita10.ro ansamblu rezidential la cateva minute mers pe jos de metrou Petrache Poenaru. 2 camere, suprafata 55 mpc (47 mpu), semidec., pretul nu include tva. **64.181 €;** ☎0730.177.245/ 0733.338.647 contact@dambovita10.ro

713. **Herastrau,** Dorobanti, 2 camere, 65 mp, an 1991 semidec., et. 1/4, 1991, **160.000 €;** ☎0731.301.900 cristian.grigore@reian.ro

714. **Huedin** dec., et. 3/3, 62 mp, 2019, 2 camere, Huedin, Piata Resita, str. Jepilor, 62 mp, mutare imediata **67.900 €;**

715. **Ia-ti** hainele si gaseste-ti linistea in noua ta casa, Prelungirea Ghencea dec., et. 3/3, 58.70 mp, **57.850 €;** ☎0748.889.926 ionut.stancu@imobiliare-acasa.ro

716. **Iancului,** semidec., et. 5/10, 53 mp, 1965, Procapital Development ofera spre vanzare un apartament cu doua camere, semidec., situat in zona Iancului, etaj 5/10, imobil din 1965, suprafata 53 mp. **73.000 €;** ☎0720.888.015 smaranda.crivat@procapitald.ro

717. **Iancului,** dec., et. parter/3, 72 mp, 1960, Vatra Luminoasa, bloc rusesc, 66 mp utili+ boxa 10mp, amenajat, si mobilat, **88.000 €;** ☎0758.230.770 andros@confortcasaimobiliare.ro

718. **Iancului,** 5 minute de metrou, semidec., et. parter/8, 53 mp, 1985, P/8, cf. 1, semidec., 53 mp, pozitie de exceptie, bucatarie mare patrata, mobilata si utilata, vedere mixta, orientare N-E, renovat recent, g, f, p, t, um, dressing, cadastru si intab, liber, zona verde, linistita, accept credit, neg. **73.500 €;** ☎0770.956.572

719. **Iancului,** Ferdinand, dec., et. 1/8, 55 mp, 1987, proprietar, vand apartament 2 camere, dec., 83 000 euro, la mai putin de 5 minute de metrou Piata Iancului. **83.000 €;** ☎0722.455.074 adrian71c@yahoo.com

720. **Iancului,** Marius, Cimitirul Armenesc, Lidl, dec., et. 6/8, 54 mp, 1984, vanzare 2 camere conf 1 dec.e 54 mp, etaj 6/8, bloc 1984, cu toate imbunatatirile g, f, p, t, um, renovat recent. Apartamentul are centrala proprie **66.000 €;** ☎0749.199.195 ion@confortcasaimobiliare.ro

721. **Iancului,** Mega Mall, Pierre de Coubertin semidec., et. parter/3, 50 mp, 1960, 2 camere Vatra Luminoasa Pierre de Coubertin parter, cu balcon tip terasa de 9 mp, vedere deosebita catre zona verde cu suprafata totala de 50 mp, fara imbunatatiri, necesita renovare completa. **57.990 €;** ☎0749.131.838

722. **Iancului,** metrou, Avrig, et. 9/10, 52 mp, 1965, vanzare 2 camere conf 1, sd, etaj 9-10, bloc 1965, realitat termic, cu toate imbunatatirile g, f, p, t, um, renovat acum. **59.500 €;** ☎0749.199.196 lenus@confortcasaimobiliare.ro

723. **Iancului,** Mihai Bravu semidec., et. 3, 50 mp, 1964, Apartament superb, 2 camere, etaj 3, vedere stradala, renovat recent, ultramodern. Bloc reabilitat, scara curata, monitorizata video. Pretul este negociabil. **65.000 €;** ☎0757.852.519/ 0759.115.093 clausavulescu@gmail.com

724. **Iancului,** Pantelimon, dec., et. 10/10, 55 mp, 1984, 2 camere, Pantelimon Armenesc, cu imbunatatiri, bucatarie 10 mp, gresie, faianta, termopane, parchet, foarte curat, terasa dublu refacuta, 12 minute de metrou Iancului, liber. **56.000 €;** ☎0749.131.838

725. **Iancului,** Pantelimon, Cimitirul Armenesc, semidec., et. parter/10, 55 mp, 1984, stradal, cf 1, sdec, curat, parter inalt cu balcon, toate actele acc credit, vecinatati: Obor, Ferdinand, Dimitrov, Mega Mall, Delfinului, Chisinau, National Arena, Mihai Bravu, **59.000 €;** ☎0787.602.251

726. **Ideal** Investitie, apartament 2 camere Militari Residence, semidec., et. 6/7, 40 mp, **34.500 €;** ☎0730.928.310 vlad@vladtrimbitasu.ro

727. **Ikea,** Jumbo Pallady, metrou Nicolae Teclu 6 min., dec., et. 4, 59 mp, 2019, Bonus, bucatarie mobilata, utilata, AC, centrala termica. Complex rezidential nou. Apartament 2 camere superb living spatios 20 mp, dormitor 14 mp, bucatarie 8 mp, baie 5 mp, balcon 6 mp. Avans 5% antecontract. **64.500 €;** ☎0736.380.185 liliana.s@star-construct.ro

728. **Ilfov,** Chiajna, proprietar, et. 1/3, ap. 2 camere, toate utilitatile, investitii, preferabil fara agentii, negociabil, str. Toamnei, cartier Chiajna, Padure Rosu, sat Budu; **45.000 €;** ☎0764.159.222

729. **Ilfov,** langa metrou Berceni, dec., et. 2/5, 58 mp, 2019, apartament 2 camere dec. suprafata 58 mp, etaj intermediar, in imediata apropiere a statiei de metrou Berceni. Comision zero. Direct dezvoltator. **49.200 €;** ☎0727.736.313 doru.chiriac@

Imobiliare vânzări 2 CAMERE

798. **Metrou** 1 Decembrie, Titan, Pallady, Ozana, dec., et. 5/5, 52 mp, 2019, ap. dec., spatios, bucatarie mare, inchisa, balcon generos. Ap. este complet finisat, gresie, faianta, termopan, parchet, centrala proprie, totul nou, bransat la toate utilitatile sectorului 3. Acces facil catre metrou, mutare rapida, **55.300 €;** ☎0771.789.644

799. **Metrou** 1 Decembrie, Titan, Pallady, Ozana, dec., et. 2/4, 54 mp, 2019, ap. spatios, bucatarie inchisa, balcon generos. Ap. este complet finisat, gresie, faianta, parchet, termopan, centrala proprie, totul nou, bransat la toate utilitatile. Acces facil catre metrou 1 Decembrie. **57.000 €;** ☎0771.789.644

800. **Metrou** 1 Decembrie, Titan, Pallady, Ozana, dec., et. parter/5, 137 mp, 2019, ap. spatios, bucatarie mare,inchisa, curte de 85 mp. Ap. este complet finisat, gresie, faianta, parchet, termopan, centrala proprie, totul nou, bransat la toate utilitatile sectorului 3. Acces facil catre metrou, mutare rapida, **77.600 €;** ☎0771.789.644

801. **Metrou** 1 Decembrie, Titan, Pallady, Ozana, Fetesti dec., et. 1/4, 50 mp, 2018, ap dec, spatios, bucatarie mare, inchisa, balcon generos. Ap este complet finisat, g, f, p, t, centrala proprie, totul nou, bransat la toate utilitatile sectorului 3. Acces facil catre metrou, mutare rapida. **45.000 €;** ☎0774.075.876

802. **Metrou** 1 Decembrie, Trapezului et. 1/10, 55 mp, 1975, Vand apartament 2 camere semistradal, dec., bucatarie mare, inchisa, 2 debarale, balcon inchis, g, f, p, t, loc parcare, 3 minute metrou 1 Decembrie. **63.900 €;** ☎0774.075.876

803. **Metrou** Aparatorii Patriei dec., et. 1/4, 51 mp, 2019, 2 camere, 51 mp, dec., bucatarie inchisa, lift, finisaje la alegere, centrala, proprie, utilitati individuale, 10-12 min. pana la metrou, comision 0%, acceptam credit cu avans 15% la 52.600 euro **47.600 €;** ☎0785.111.999 andrei@tophome.ro

804. **Metrou** Aparatorii Patriei, nou pozitie foarte buna dec., et. 1/4, 46 mp, 2019, 7-8 min. la metrou Aparatorii Patriei. Imobilul se preda la cheie, finisat, aveti la alegere gresie, faianta, parchet, usi de interior, obiecte sanitare in bai, centrala si calorifere, termopan. **50.350 €;** ☎0722.204.952

805. **Metrou** Berceni, dec., et. 2/5, 57 mp, 2019, apartament de 2 camere de vanzare direct de la dezvoltator, 57 mp, pret 59.640 euro **56.700 €;** ☎0725.957.934 marian.gugulus@zonadesud.ro

806. **Metrou** Berceni, dec., et. 4/5, 58 mp, 2020, imobilul se vinde finalizat complet, contorizat individual ?i bransat la toate utilitatile orasului (curent, gaz, apa, canalizare). Pret: 46.750 euro (avans 95%) / 49.200 euro (avans 5%). **46.750 €;** ☎0738.294.929/ 0787.525.654 magazinul.imobiliar@gmail.com

807. **Metrou** Berceni, 1 minut, facilitati zonale, dec., et. 3/6, 57 mp, diverse tipuri de apartamente dec.e dispuse intr-un proiect in curs de finalizarem, exact langa metrou Berceni, 1 minut. Preturi incepand de la 56500 e (cash). Acceptam si credit bancar (pret lista). **56.500 €;** ☎0749.122.233/ 0720.679.492

808. **Metrou** Berceni, apartament 2 camere dec. dec., et. 1/6, 58 mp, 2019, va ofer spre vanzare ap 2 camere dec., centrala proprie, balcon inchis, usi bella casa, gaze, canalizare, aproape metrou, zone comerciale, scoli si gradinite, apartamentul se preda la cheie **51.500 €;** ☎0727.121.851

809. **Metrou** Dimitrie Leonida dec., et. 3/4, 43 mp, 2019, apartament 2 camere promo metrou Dimitrie Leonida, o% comision; **40.500 €;** ☎0737.500.381 andrei.niculescu@zonadesud.ro

810. **Metrou** Dimitrie Leonida dec., et. 1/7, 55 mp, 2018, apartament 2 camere, dec. , 55 mp, etaj 1 **50.500 €;** ☎0730.988.560 georgeta.constantin@sudrezidential.ro

811. **Metrou** Dimitrie Leonida semidec., et. 2/5, 53 mp, 2020, Ocazie apartament 2 camere, finisaje la alegere, centrala proprie, obiecte sanitare in baie, distanta pana la Metrou 900 m. Ansamblul este bransat la (gaze, apa, curent, canalizare). Comision 0%. **42.275 €;** ☎0726.375.629 cristian.mocanu@zonadesud.ro

812. **Metrou** Dimitrie Leonida, et. 6/11, 57 mp, 2019, apartament 2 camere dec., spatios, dispune de toate imbunatatirile, se preda finisat la cheie, contorizare individuala, sector 4 in imediata apropere de statia de metrou Dimitrie Leonida 3 min. **62.000 €;** ☎0730.250.305

813. **Metrou** Dimitrie Leonida, dec., et. demisol/5, 38 mp, 2017, apartament 2 camere promo mutare rapida, 0 comision. **33.900 €;** ☎0737.500.381 andrei.niculescu@zonadesud.ro

814. **Metrou** Dimitrie Leonida, dec., et. 2/7, 2018, vand apartament 2 camere dec., suprafata utila 61.23 mp, imobil nou, finisat deosebit, bransat la utilitati, contorizat separat, dotat cu centrala proprie de apartament. Merita vazut **50.500 €;** ☎0727.175.861 lucian@sudrezidential.ro

815. **Metrou** Dimitrie Leonida, apartament 2 camere dec., et. 1/7, 58 mp, 2019, Ap. 2 camere zona de Metrou Dimitrie Leonida 10 min), complet dec., etaj 1 si/sau 2 din 7. Imobil cu lift, 2019, complet finisat, se accepta credit prima casa sau ipotecar. **50.500 €;** ☎0724.205.825/ 0722.478.920

816. **Metrou** Dimitrie Leonida, apartament 2 camere dec., et. 2/5, 65 mp, 2019, apartament 2 camere dec. spatios,dispune de toate imbunatatirile, gresie faianta parchet, termopane, centrala termica, contorizare individuala, in imediata apropiere de statia de metrou Berceni **49.200 €;** ☎0730.250.305

817. **Metrou** Dimitrie Leonida, apartament 2 camere, dec., et. 1/3, 56 mp, 2019, apartament 2 camere dec. foarte spatios, in imediata apropiere de statia de metrou Dimitrie Leonida, 7 minute de mers pe jos, infrastructura comeplta, bransat la toate utilitatile. Bloc cu lift. **55.500 €;** ☎0730.250.305

818. **Metrou** Dimitrie Leonida, apartament 2 camere, dec., et. 2/6, 58 mp, 2018, vand apartament 2 camere, dec., situat intr-un imobil cu un regim de inaltime p+6e, amplasat pe strada Biruintej la aproximativ 10 minute fata de statia de Metrou Dimitrie Leonida, **50.500 €;** ☎0729.923.486

819. **Metrou** Dimitrie Leonida, Mega Image, Profi, dec., et. 2/5, 58 mp, 2020, apartament 2 camere dec., la 3 minute de statia de metrou Dimitrie Leonida, finisaje la alegere, contorizare individuala, centrala proprie de 24 kw in condensare, Tva de 5% inclus in pret. **66.000 €;** ☎0733.182.994/ 0799.877.999 laurentiu@sudrezidential.ro

820. **Metrou** Dimitrie Leonida, proprietar dec., et. 1/4, 56 mp, 2019, 2 camere, dec., bloc cu lift, structura beton, caramida, izolatie polistiren 10 cm, finisaje premium la alegere, parcare, tamplarie PVC, centrala proprie, 10% discount plata cash, **50.900 €;** ☎0734.950.229/ 0734.092.488 dany.barbulescu@yahoo.com

821. **Metrou** Dimitrie Leonida, sos Berceni, dec., et. parter/5, 66 mp, 2020, Apartament cu 2 camere cu suprafata 48.35 mp, terasa 17.85 mp, disponibil la parter inalt, intr-un imobil nou prevazut cu parcari subterane, lift, spatii verzi. Se accepta credit sau rate la dezvoltator. **50.800 €;** ☎0721.888.400/ 0733.374.103 ionel@sudrezidential.ro

822. **Metrou** Dimitrie Leonida, sos Berceni, dec., et. 2/7, 2019, metrou Leonida, 2 camere dec.e, 58 mp, etajul 2, imobil nou, gresie, faianta, parchet, centrala termica. Utilitati. Contorizare dupa consum. Se accepta Prima casa. Direct dezvoltator. 0 comision. **50.500 €;** ☎0733.374.103/ 0721.888.400 georgeta@sudrezidential.ro

823. **Metrou** Dimitrie Leonida, super oferta dec., et. 5/5, 69 mp, 2019, Apartament, metrou Dimitrie Leonida. Predare la "cheie". Direct de la dezvoltator. Comision 0%. Consiliere financiara gratuita. **54.000 €;** ☎0722.204.952

824. **Metrou** Dimitrie Leonida, super oferta, Gata, dec., et. parter/5, 67 mp, 2019, apartament, metrou Dimitrie Leonida. Predare la cheie. Direct de la dezvoltator. Comision 0. Consiliere financiara gratuita **56.200 €;** ☎0722.204.952

825. **Metrou** Drumul Taberei, Valea Ialomitei, dec., et. 1/6, 54 mp, 2019, bloc nou, scara 3 in cartierul ANL Brancusi, Drumul Taberei, la 3 min. de metrou Drumul Taberei statia Valea Ialomitei, Kaufland, Parc Brancusi si Politia Brancusi. Scara 1 si 2 finalizate si vandute. **58.500 €;** ☎0765.416.461 office@drumultaberei-brancusi.ro

826. **Metrou** Jiului, 2 camere, dec., comision 0 dec., et. 2/3, 60 mp, 2019, 5 min Metrou Jiului, 2 camere, dec., bine impartit si luminat, balcon, centrala termica, finisaje la alegere, baie utilata complet, dressing, termen de predare al apartamentului noiembrie 2019. **78.000 €;** ☎0727.831.455 ioachim.catalin@gmail.com

827. **Metrou** la 5 min., bloc nou dec., et. 3/4, 45 mp, 2018, Apartamentul propus spre vanzare beneficiaza de un balcon generos si se situeaza intr-un superb complex rezidential. Este la 5 minute de metrou0% comision, direct dezvoltator, **45.500 €;** ☎0731.510.845 mihnea.postelnicu@zonadesud.ro

828. **Metrou** Leonida ap. 2 camere mobilat si utilat dec., et. 2/2, 60 mp, 2010, ap 2 cam dec., bloc 2010, centrala proprie, mobilat si utilat, centrala proprie, loc parcare, zona verde. Contact: **63.000 €;** ☎0787.525.649 liviuhantar@tophome.ro

829. **Metrou** N Teclu se accepta credit, dezvoltator! dec., et. parter/7, 56 mp, 2018, bucatarie mobilata si utilata, aer conditionat, avans minim 5%, metrou N Teclu, 7 minute, 56 mp, dec., finisat: gresie, faianta, parchet, usi interior/ exterior, obiecte sanitare, P/7E **58.000 €;** ☎0736.380.186/ 0725.597.221 cristina@star-construct.ro

830. **Metrou** Nicolae Teclu - 8 min, Bucatarie Mobilata. dec., et. 2/7, 60 mp, 2019, va propun spre vanzare un apartament cu 2 camere, spatios, situat intr-un complex rezidential. Apartamentul are o suprafata utila de 60mp. Bucataria complet mobilata si utilata. Dezvoltator. **66.000 €;** ☎0736.380.184/ 0725.597.221 claudiu.p@star-construct.ro

831. **Metrou** Nicolae Teclu, bucatarie mobilata, utilata dec., et. 3/7, 59 mp, 2019, va propun spre vanzare un apartament cu o suprafata utila de 59 mp, situata la doar 8 minute de mers pe jos, pana la statia de metrou Nicolae Teclu. Bucatarie mobilata si utilata. AC inclus. **63.500 €;** ☎0736.380.184/ 0725.597.221 claudiu.p@star-construct.ro

832. **Metrou** Titan 7 minute, dec., et. 5/12, 51 mp, 2019, balcon, gresie, faianta, parchet, zona linistita, acces facil catre mijloacele de transport in comun. Contorizarea apartamentelor este individuala. Termopani, izolatie exterior, Mega Image, Lidl. **71.500 €;** ☎0736.380.186/ 0748.631.811 cristina@star-construct.ro

833. **Metrou** Titan, finisaje premium, comision 0. dec., et. 1/13, 51 mp, 2018, Va propun la vanzare o garsoniera spatioasa, in zona Titan, la doar 5 minute de mers pe jos pana la statia de metrou Titan. In apropiere se afla Parcul Titan, scolii si gradinite, **70.500 €;** ☎0736.380.184/ 0725.597.221 claudiu.p@star-construct.ro

834. **Metrou** Victor Brauner, bucatarie mobilata utilata dec., et. 1/7, 56 mp, 2019, Victor Brauner, ansamblu rezidential modern, bucatarie mobilata si utilata, ac, toate utilitatile, contorizat individual, centrala termica proprie. Zero comision **58.900 €;** ☎0736.380.182/ 0725.597.221

835. **Metrou,** parc, centre comerciale si verdeata cat cuprinde, Titan, semidec., et. 10/10, 48 mp, **57.800 €;** ☎0748.889.926 ionut.stancu@imobiliare-acasa.ro

836. **Mihai** Bravu dec., et. 4/10, 73 mp, 2017, apartament 2 camere lux (disponibilitate variata) situat vis-a-vis de statia Mihai Bravu, ansamblu rezidential nou, cu finalizare in martie 2018, comision 0%, direct dezvoltator **96.000 €;** ☎0725.985.760 cristina.matei@metropolitanresidence.ro

837. **Mihai** Bravu et. 6/8, 1980, Mosilor metrou, ctie 1980, cf. 1, 6/8, balcon, 54mp, reabilitat termic, super zona, scara civilizata, curat, facilitati,scoala metrou, piata, stradal, cadastru, intabulare, discutabil. **72.000 €;** ☎0761.749.316/ 0722.824.757

838. **Mihai** Bravu bloc nou parter inalt balcon dec., et. parter/5, 53 mp, 2019, Decomandat, P/5, 53mp, complet finisat, usa metalica, centrala proprie, 6 minute metrou M Bravu, zona linistita, parcarea se achizitioneaza separat. **72.000 €;** ☎0736.380.186/ 0748.631.811 cristina@star-construct.ro

839. **Mihai** Bravu metrou - comision 0% ultimele oferte dec., et. 9/9, 68 mp, 2018, apartament 2 camere, dec., de lux, 2 minute de metrou Mihai Bravu, spatios, smart compartimentat, amplasat intr-un bloc nou.Pozitionare deosebita si facila cu acces direct la Sos. Mihai Bravu. **96.000 €;** ☎0725.985.767 sandu@metropolitanresidence.ro

840. **Mihai** Bravu metrou 100 m, bloc finalizat 2019, dec., 56 mp, 2019, bloc nou finalizat langa metrou, peretii din caramida, bucatarie 10 mp inchisa, balcon mare, centrala proprie, finisaje la alegere, accept credit bancar, Mihai Bravu, Vitan, Dristor **89.000 €;** ☎0761.309.031

841. **Mihai** Bravu metrou 100 m, dezvoltator, dec., 57 mp, 2019, bloc nou langa metrou, peretii din caramida, bucatarie 10 mp inchisa, balcon mare, centrala proprie, finisaje premium, accept credit bancar, Mihai Bravu, Vitan, Tineretului, Dristor **71.800 €;** ☎0761.309.031

842. **Mihai** Bravu metrou la 100 m, dezvoltator dec., et. 2/9, 55 mp, 2019, bloc nou chiar langa metrou, peretii din caramida, bucatarie 10 mp inchisa, balcon mare, centrala proprie, finisaje premium, accept credit bancar, Mihai Bravu, Vitan, Tineretului, Dristor, **77.400 €;** ☎0761.309.031

843. **Mihai** Bravu metrou, 100 m, dezvoltator, dec., 55 mp, 2019, bloc nou langa metrou, peretii din caramida, bucatarie 10 mp inchisa, balcon mare, centrala proprie, finisaje premium, accept credit bancar, Mihai Bravu, Vitan, Tineretului, Dristor, **75.012 €;** ☎0761.309.031

844. **Mihai** Bravu metrou, direct dezvoltator, promotie dec., 55 mp, 2019, 3 blocuri noi langa metrou, 10 modele dec.e, direct dezvoltator, peretii din caramida, bucatarie inchisa, balcon, centrala proprie, finisaje premium, accept credit bancar. **72.000 €;** ☎0761.309.031

845. **Mihai** Bravu, dec., et. 3/9, 70 mp, 2017, apartament de 2 camere lux, incalzire in pardoseala, fatada ventilata, constructie cadre beton+fatada ventilata, finisaje incluse, comision 0, **89.900 €;** ☎0726.943.143 cristina.matei@metropolitanresidence.ro

846. **Mihai** Bravu, 0% comision dec., et. 1/2, 2020, 2 camere, 3 min metrou, 61 mp, termen iulie 2020, comision 0 % de la cumparator. loc parcare subteran/suprateran contracost. **92.925 €;** ☎0741.245.100 alina.cojocaru@happypartnerships.com

847. **Mihai** Bravu, 2 camere, terasa 20 mp, dec., et. 9/9, 73 mp, 2018, Apartament compus din 2 camere dec.e, situat la etajul 9, foarte bine compartimentat, foarte spatios, 73.34 mp cu balcon foarte mare - 19,24 mp - dispus pe toata suprafata apartamentului. **96.000 €;** ☎0725.985.767 sandu@metropolitanresidence.ro

848. **Mihai** Bravu, 5 minute pana la metrou Dristor dec., et. 2/5, 55 mp, 2019, Cu lift - Dezvolator, vinde 2 camere dec.e in proiectul nou de la Dristor. Bloc din caramida cu bucatarie inchisa. DS+P+5, finisaje la alegere sincluse, centrala proprie. Preturi promotionale. Parcare, **82.950 €;** ☎0722.248.933 viorel.iosifescu@gmail.com

849. **Mihai** Bravu, apartament 2 camere dec., et. parter/3, 72 mp, 2019, apartament 2 camere Mihai Bravu, 5 minute fata de metrou Mihai Bravu **96.795 €;** ☎0731.510.854 ionut.epure@zonadesud.ro

850. **Mihai** Bravu, Tineretului dec., et. 2/9, 73 mp, 2017, particular vand apartament 2 camere, constructie noua, fatada ventilata, incalzire pardoseala, centrala termica individuala, finisajele la solicitarea clientului, **96.000 €;** ☎0721.805.158/ 0722.297.332 gabriela@metropolitanresidence.ro

851. **Mihai** Bravu, Tineretului, dec., et. 3/9, 73 mp, 2017, apartamente noi ansambluri rezidentiale Mihai Bravu, pentru mai multe detalii nu ezitati sa ma contactati la numarul de telefon **96.000 €;** ☎0721.805.158/ 0722.297.332/ 0722.297.332 gabriela@metropolitanresidence.ro

852. **Mihai** Bravu, Tineretului, ultimele 2 apartamente dec., et. 9/9, 61 mp, 2018, apartamentul lux, de 2 camere, 61 mp, vis-a-vis de statia de metrou Mihai Bravu, este dec., spatios, vedere panoramica, bloc nou, constructie 2018, finisaje premium, incalzire prin pardoseala **90.000 €;** ☎0725.985.767 sandu@metropolitanresidence.ro

853. **Militari** semidec., et. 4/4, 49 mp, 1972, -Gorjului, 1/sdec, etaj 4, acte, liber, necesita renovare. **46.500 €;** ☎0722.403.871 tranzactiiimobiliare_roxana@yahoo.com

854. **Militari** dec., et. 4/7, 42 mp, 2018, ap. 2 cam., constructie noua, caramida, finalizare 2017, finisaje incluse, baie utilata, centrala termica, bucatarie separata. Taxa de mentenanta 0, parcare, parc, RATB, acceptam credit, **37.800 €;** ☎0722.166.933 vanzari@militari-residence.ro

855. **Militari** dec., 52 mp, 2019, bloc nou - finalizare ianuarie 2020. Apartamente de 1-2 camere, suprafata utila intre 36-67 mp.Apartamentele sunt intabulate, se poate face act de vanzare-cumparare. Se pot vinde la alb sau la gata, astfel se pot alege amenajarile interioare dupa preferinta.Loc parcare privat extra - 4000 eur. **54.000 €;** ☎0726.563.894

856. **Militari** dec., et. 4/9, 50 mp, 1970, Piata Gorjului, dec., confort 1, bloc reabilitat, termopan, parchet, usa metalica, balcon mare,geam la baie, acte, **58.000 €;** ☎0769.088.540 cioran_ginac@yahoo.com

857. **Militari** (1 statie Ratb de Pacii si 2 de Gorjului) dec., et. 1/4, 56 mp, 1979, apartament confort 1 cu balcon la sufragerie, se vinde complet mobilat si utilat, modern renovat, cu toate imbunatatirile, aproape de metrou, de scoli, gradinite, stb, 61,62,137,138, 178,236,336, **65.000 €;** ☎0722.302.080

858. **Militari** (aproape de Gorjului) et. 1/4, 31 mp, apartament confort 2, cu imbunatatiri: com plet termopane, parchet, gresie si faianta, usa metalica, aer conditionat, toate actele. **37.000 €;** ☎0722.301.910

859. **Militari** - metrou Pacii - 2 camere, comision 0% dec., et. parter/6, 63 mp, 2019, apartament cu 2 camere, langa metrou Pacii, la 500 de m, finisat la cheie, finisaje la alegere, centrala proprie, comisioni 0%, strada Drumul Bacriului nr. 3, sector 6, Bucuresti. **65.000 €;** ☎0742.400.300

860. **Militari** - metrou Pacii - Kaufland - 2 camere dec., et. 1/6, 64 mp, 2019, 2 camere, dec., centrala proprie, finisaje la alegere, baie utilata, tamplarie Salamander, usa metalica, dec., bucatarie inchisa, comision 0%. Oferte de nerefuzat pentru plata cash! **67.000 €;** ☎0742.400.300

861. **Militari** Auchan, apartament la cheie semidec., et. 2/8, 42 mp, 2019, 42 mp utili, etaj intermediar, finisaje la cheie, baie echipata, utilitati, contor gaz si curent. apa, canalizate, acces facil, zona linistita de vile, statie stb la 200 m, loc de joaca, parcare **36.540 €;** ☎0749.800.300 biroupollux@gmail.com

862. **Militari** Gorjului, dec., 54 mp, 1980, apartament 2 camere cu balcon, parter, cadastru si intabulare, **52.000 €;** ☎0769.272.638

863. **Militari** Lidl, Chiajna, dec., et. 6/7, 51 mp, 2017, apartament 2 camere, Militari Rezervelor. **47.500 €;** ☎0725.744.950 andreearezervelor79@gmail.com

864. **Militari** Metro, dec., et. 1/6, 68 mp, 2019, Militari Rezidential apusului 2, str acvilei nr. 42, s+p+6e-imobil finalizat, finisat la cheie, ct, 2 balcoane, compartimentare caramida, toate utilitatile, loc parcare, accept credit. **52.000 €;** ☎0767.565.131 contact@rezidentialapusului.ro

865. **Militari** Metro, ap 2 camere, dec., finalizat dec., et. parter/5, 36 mp, 2019, proprietar, apartament 2 camere, finalizat, dec., bucatarie inchisa, finisaje la alegere, statia ratb 138/178 la 100 ml, centrala termica, canalizare, curent electric, gaze, comision 0 **37.000 €;** ☎0723.271.439 myhaela_popescu@yahoo.com

866. **Militari** Metro, apartamente 2 camere, semidec., et. 1/8, 40 mp, 2019, 40 mp util, etaje, se predau la cheie, finisaje de calitate, utilitati, finalizare, STB langa complex, loc de joaca, spatii verzi, parcari, zona de vile, preturi de la 34.800 euro cash sau 36.900 euro credit **34.800 €;** ☎0749.800.300 biroupollux@gmail.com

867. **Militari** Residence dec., et. 4/7, 44 mp, 2018, bloc nou finalizare decembrie 2018, predare la cheie, acceptam credit, **35.640 €;** ☎0722.166.933 vanzari@militari-residence.ro

868. **Militari** Residence vizavi de Ballroom, str. Weiner dec., et. 4/6, 58 mp, 2018, Palada nr.60 H, bloc locuit, 2 cam, usor de modificat in 3 camere, 2 bai, 2 balcoane. Tamplarie pvc Rehau 5 camere, usi pinum pervaz pe ambele fete, statie autobuz 178. Cash, ipotecar, prima casa, negociabil. **47.500 €;** ☎0799.999.970

869. **Militari** Residence, dec., et. 1/7, 57 mp, 2019, 2 camere in bloc nou, predare mai 2019, la cheie, fara taxa de mentenanta, acceptam credit. Parcare, toate actele, parcuri, scoala+ gradinita, RATB, **57.000 €;** ☎0722.166.933 vanzari@militari-residence.ro

870. **Militari** Residence, dec., et. 5/7, 56 mp, 2018, 2 camere, balcon inchis, bloc cu predare 2018, finisate complet cu gresie, faianta, parchet, la alegere, usa metalica, centrala termica, **45.787 €;** ☎0722.166.933/ 0723.103.946 vanzari@militari-residence.ro

871. **Militari** Residence, dec., et. 5/7, 43 mp, 2018, 2 camere, balcon inchis, finisate complet cu gresie, faianta, parchet, la alegere, usa metalica, centrala termica. **33.060 €;** ☎0722.166.933/ 0723.103.946 vanzari@militari-residence.ro

872. **Militari** Residence, dec., et. 3/7, 43 mp, 2018, 2 camere, bloc nou finisat complet, toate utilitatile (Apa Nova, Enel, GDF Suez), contorizat complet, termopan tripan Veka, centrala termica, **33.712 €;** ☎0722.166.933/ 0723.013.946 vanzari@militari-residence.ro

873. **Militari** Residence, dec., et. 2/6, 57 mp, 2019, 2 camere, bloc nou finisat complet, toate utilitatile (Apa Nova, Enel, GDF Suez), contorizat complet, termopan tripan Veka, centrala termica, **54.000 €;** ☎0722.166.933/ 0723.013.946 vanzari@militari-residence.ro

874. **Militari** Residence, dec., et. 4/7, 56 mp, apartament 2 cam., direct dezvoltator, comision 0, fara taxa de mentenanta, finalizare august 2019, balcon inchis, **51.800 €;** ☎0722.166.933 vanzari@militari-residence.ro

875. **Militari** Residence, dec., et. 3/7, 49 mp, 2019, apartament in bloc nou, finalizare 2019, finisaje incluse, bransamente, contorizari individuale, baie utilata, CT. RATB, parcare, magazine, piscine, **47.775 €;** ☎0722.166.933 vanzari@militari-residence.ro

876. **Militari** Residence, dec., et. 1/7, 48 mp, 2018, apartament in bloc nou, finisaje incluse, bransamente, contorizari individuale, baie utilata, CT. RATB, parcare, magazine, piscine, **36.860 €;** ☎0722.166.933 vanzari@militari-residence.ro

877. **Militari** Residence, dec., et. 4/8, 48 mp, 2019, bloc nou, finalizare 2019, predare la cheie, acceptam credit, **44.400 €;** ☎0722.166.933 vanzari@militari-residence.ro

878. **Militari** Residence, dec., 45 mp, 2019, cele 5000 de apartamente sunt grupate in blocuri cu inaltime de p+8 si cuprind o varietate mare de compartimentari, cu suprafete de la 31 mp utili pana 72 mp util; **43.900 €;** ☎0722.166.933/ 0723.013.946 vanzari@militari-residence.ro

879. **Militari** Residence, dec., et. 2/8, 46 mp, 2020, in bloc nou, finisaje incluse, bransamente, contorizari individuale, baie utilata, CT. Ratb, parcare, magazine, piscine. **39.100 €;** ☎0722.166.933 vanzari@militari-residence.ro

880. **Militari** Residence, dec., et. parter/7, 55 mp, 2018, in bloc nou, finalizare 2018, finisaje incluse, bransamente, contorizari individuale, baie utilata, CT. Ratb, parcare, magazine, piscine, etc, **43.012 €;** ☎0722.166.933 vanzari@militari-residence.ro

881. **Militari** Residence, dec., et. 2/7, 48 mp, 2018, in bloc nou, finalizare 2019, finisaje incluse, bransamente, contorizari individuale, baie utilata, CT. Ratb, parcare, magazine, piscine, etc. **38.072 €;** ☎0722.166.933 vanzari@militari-residence.ro

882. **Militari** Residence, dec., et. 7/8, 56 mp, 2010, Militari Residence vis-a-vis de Ballroom, dec., bucatarie open, balcon de 9, 50mp inchis cu termopan, apartament orientat pe rasarit, pozitionat pe mijlocul blocului, se vinde mobilat si utilat, 52.500 euro **52.500 €;** ☎0721.640.860 turcu.ramona@yahoo.com

883. **Militari** Residence, dec., et. 3/8, 48 mp, 2019, Militari, bloc nou, finisaje incluse, bransamente, contorizari individuale, baie utilata, CT. Ratb, parcare, magazine, piscina, **46.800 €;** ☎0722.166.933 vanzari@militari-residence.ro

884. **Militari** Residence, ap 2 cam. dec., dec., et. parter/7, 48 mp, 2018, constructie noua, finalizare august 2018, predare la cheie, fara taxa de mentenanta. Ansamblu rezidential cu parcuri, locuri de parcare incluse, magazine, piscine, scoala, gradinita, **39.600 €;** ☎0722.166.933 vanzari@militari-residence.ro

885. **Militari** Residence, Coloseum, dec., et. 1/4, 49 mp, 2019, Militari Residence, Coloseum. Va propunem spre vinzare, apartamente si garsoniere in Militari Residence, Coloseum, parter, etajul 1-2-3- 4, suprafete cuprinse intre 30 si 50 mp, blocul este finalizat, constructie 2018 **45.000 €;** ☎0728.934.654 matei_minel@yahoo.com

886. **Militari** Residence, credit prima casa, semidec., et. 3/6, 49 mp, 2018, Imobil nou, situat pe strada Ion Luca Caragiale, nr.72 A, constructie si compartimentare caramida, finisaje la alegere, parcare proprie, acceptam credit. **35.900 €;** ☎0741.700.100

887. **Militari** Residence, str.Tineretului, langa Auchan dec., 55 m, cu balcon mare, an constructie 2013, parter inalt /9, liber, amenajat cu mobila noua, moderna, dotat cu centrala, termopan, parchet, usa metalica, acte. **52.000 €;** ☎0722.336.927 oarfamarius@yahoo.com

888. **Militari** Residence, Uverturii, 2 km Lidl, dec., et. parter/6, 60 mp, 2018, bloc in complex cu acces bariera, spatiu de joaca, apartament dec., bucatarie inchisa. Se preda complet finisat. **44.300 €;** ☎0741.700.100 pollux.residence@gmail.com

889. **Militari** Rezervelor 79, langa Lidl dec., et. 7/7, 52 mp, 2017, apartament 2 camere, 51 mp utili, dec., finisaje la alegerea dvs., usa metalica, termopan, centrala proprie. Baie utilata. Bloc nou.www.militarirezervelor.ro **47.500 €;** ☎0725.744.950/ 0771.310.310 andreearezervelor79@gmail.com

890. **Militari** Rosu comision 0% apartament 2 camere dec., et. 4/6, 53 mp, 2018, bloc mixt p+6e cu lift si spatii comerciale la parter, bloc finalizat si locuit, cu toate bransamentele si utilitatile. Centrala proprie, strazi asfaltate si cu mijloace de tarnsport in comun. **44.500 €;** ☎0729.481.840/ 0761.028.046 imobeurocasa@gmail.com

891. **Militari** Salcamilor 2 camere dec., et. 1/3, 40 mp, 2019, bloc nou p+3 e stradal, la 5min de statia de RATB 178,278 si 138, canalizare, gaz si curent. Etaje intermediare sau ultimul fiind foarte bine izolat. **39.900 €;** ☎0729.481.840/ 0761.028.046 imobeurocasa@gmail.com

892. **Militari** Uverturii, apartament, credit dezvoltator semidec., et. 2/7, 50 mp, 2019, Militari Pollux Residence, strada Orhideelor, bloc nou, compartimentare caramida, apartament complet finisat, baie utilata, accept credit **38.800 €;** ☎0741.700.100

893. **Militari** vizavi de Ballroom,str. Weiner et. 4/6, 58 mp, 2018, Palada nr. 60 H, blocul 1 finalizat, 2 balcoane mici, la fiecare camera. Tamplarie pvc Rehau 5 camere, usi pinum cu pervaz pe ambele fete. Langa statie autobuz 178. Cash, ipotecar, prima casa, negociabil. **47.500 €;** ☎0799.999.970

894. **Militari,** dec., et. 4/8, 45 mp, 2019, 2 camere, bloc nou, predare 2019, finisaje incluse, bransamente, taxa de mentenanta 0. Parcare inclusa, parcuri, piscine, magazine, RATB, **41.650 €;** ☎0722.166.933 vanzari@militari-residence.ro

895. **Militari,** dec., et. 2/11, 53 mp, 2019, apartament 2 camera de tip A in complex Plaza Residence faza 2; **64.000 €;** ☎0738.713.282/ 0738.713.283 office@plazaresidence.ro

896. **Militari,** dec., et. 2/11, 53 mp, 2019, apartament 2 camere de tip A in complex Plaza Residence Faza 2. Unitatile se predau semifinisate, termenul de finalizare este in octombrie 2019 **64.000 €;** ☎0738.713.282/ 0738.713.283 office@plazaresidence.ro

897. **Militari,** dec., et. 2/11, 60 mp, 2019, apartament 2 camere de tip H in complex Plaza Residence faza 2. Termen de finalizare octombrie 2019, unitatile se predau semifinisate; **70.500 €;** ☎0738.713.282/ 0738.713.283 office@plazaresidence.ro

898. **Militari,** dec., et. 3/11, 55 mp, 2019, apartament 2 camere tip E in complex Plaza Residence faza 2. Termen de finalizare octombrie 2019, unitatile se predau semifinisate. **65.200 €;** ☎0738.713.282/ 0738.713.283 office@plazaresidence.ro

899. **Militari,** dec., et. parter/11, 59 mp, 2019, Apartament 2 camere tip G in complex Plaza Residence Faza 2. Unitatile se predau semifinisate. **70.500 €;** ☎0738.713.282/ 0738.713.283 office@plazaresidence.ro

900. **Militari,** dec., 51 mp, 2018, apartament finalizat la cheie, finisaje de calitate, contorizari individuale, Mega Image, zona inverzita, 200 m statie RATB, acces din balcon la curte cu gradina, **39.900 €;** ☎0723.500.717 contact@amadeoresidence.ro

901. **Militari,** dec., et. 2/10, 46 mp, Lujerului, Cora, gresie, faianta, parchet, usa metalica. **38.500 €;** ☎0769.115.522

902. **Militari,** dec., et. 10/10, 37 mp, 1974, Lujerului, dec, etaj 10, cf II, mobilat si utilat, renovat, curat, aer conditionat, contorizat, ideal investitie, apropiere mijloace de transport, metrou, acte, pret negociabil. **48.000 €;** ☎0723.118.778/ 0723.118.760 stentorintermed@yahoo.com

903. **Militari,** semidec., et. 8/9, 55 mp, 1970, persoana fizica, apartament 2 camere, cf. 1, semidec., 8/9, plus etaj tehnic, 54 mp, termopan, parchet, gresie, faianta, um; spraveghere video, liber, Iuliu Maniu 170-174, piata Gorjului, credit. **52.000 €;** ☎0735.047.400 gabriela_galbenu@yahoo.com

904. **Militari,** dec., et. 3/8, 57 mp, 1984, Piata Veteranilor, termopan, usa metalica, **57.500 €;** ☎0769.115.522

905. **Militari,** 1 -2 min. de Apusului Complex si scoala, dec., et. 1/4, 53 mp, 1985, apartament de vanzare, confort 1, la etajul 1 intr-un bloc de 4 niveluri, foarte solid, fiind construit in anul 1985, compartimentare dec., nu dispune de imbunatatiri moderne, **53.000 €;** ☎0722.302.080

906. **Militari,** 1 -2 min. de parcul Politehnicii dec., et. 3/4, 50 mp, apartament de vanzare, confort.1, intr-o zona foarte buna, plina de verdeata si linistita, imobilul are geanuri termopane peste tot, parchet stejar lemn masiv, gresie si faianta mai vechi, **56.000 €;** ☎0722.302.080

907. **Militari,** 1 -2 min. de Piata Gorjului semidec., et. 8/10, 52 mp, apartament de vanzare, conort 1, intr-un bloc vechi, construit pentru armata, cu balcon, curat, fara imbunatatiri moderne, liber, cu toate actele, zona foarte buna, aproape de scoli, gradinite, etc. **51.500 €;** ☎0722.302.080

908. **Militari,** 1 min. de Piata Gorjului, dec., et. 4/10, 54 mp, apartament de vanzare confort 1, cu balcon mare, intr-un bloc vechi anvelopat termic, cu tamplarie completa de termopan pvc, pereti sugraviti cu lavabil alb, parchet lemn masiv, curat, toate actele, **58.000 €;** ☎0722.302.080

909. **Militari,** 2 camere, 4/7, toate imbunatatirile et. 4/7, apartament cu 2 camere, etaj 4, balcon, bucatarie inchisa, totul nou (gresie, faianta, parchet, termopan, usa metalica, usi interior noi, centrala termica, instalatii sanitare si electrice noi) **57.500 €;** ☎0742.400.300

910. **Militari,** 2 camere, 50 mp, finisat nou, centrala et. 2/7, apartament cu 2 camere, 50 mp, etaj 2/7, toate imbunatatirile, centrala termica, gresie, faian

Imobiliare vânzări 2 CAMERE

975. **Militari,** metrou Pacii, 500 m, 2 camere, dec., et. parter/6, 52 mp, 2019, apartamentul este situat la etajul parter/6, avand o suprafata utila de 52 mp, cu urmatoarea compartimentare: living 20 mp, bucatarie inchisa de 7.10 mp, dormitor de 11.40 mp, finisat la cheie. **59.000 €;** ☎0742.400.300

976. **Militari,** Moinesti, Gorjului dec., et. parter/3, 117 mp, 2019, Va prezentam spre achiziție un apartament dec. cu suprafata de 57 mp cu 2 terase. amplasat la parterul unui imobil de 3 nivele, finisat complet cu gresie, faianta, parchet, usa metalica. **72.000 €;** ☎0742.400.300

977. **Militari,** Pacii, Belsugului, sector 6, dec., et. 2/10, 53 mp, 2019, apartament 2 camere dec., Militari sect 6, metrou 12 min, Ratb 2 min, bucatarie inchisa, complet finisat, finalizare iunie 2019, centrala, parcare, reduceri pentru avans mare, fara comision. **58.300 €;** ☎0749.115.511/ 0745.005.500 belsuguluiresidence@gmail.com

978. **Militari,** Pacii, OMV, Belsugului, dec., et. 7/10, 53 mp, 2019, pret pt. avans 80%, apartament 2 camere dec., bloc 7, bucataria inchisa, pereti interiori caramida, complet finisat, balcon, centrala, parcare, 150 m Ratb, dezvoltator, finalizare decembrie. **53.100 €;** ☎0749.115.511/ 0745.005.500 belsuguluiresidence@gmail.com

979. **Militari,** Pacii, rest Cocosul Rosu, dec., et. 4/4, 48 mp, 1978, Militari, Pacii, rest Cocosul Rosu, 2 camere cf. 1 decom, etaj 4, cadastru, intabulare, gresie, faianta, termopan, usa metalica, merita vazut. **57.000 €;** ☎0722.912.924/ 0767.922.400 cordialimobiliare@yahoo.com

980. **Militari,** Rezidential Apusului 2, dec., et. 3/6, 52 mp, 2019, imobil nou finalizat D+P+6eE strada Acvilei nr 42, constructie si compartimentare caramida, decomndat, geam la beie, finisate complet, cadastru, intabulare, parcare proprie, accept credit. STB 178, 138, R430, 278. **45.000 €;** ☎0726.500.535/ 0767.565.131 contact@rezidentialapusului.ro

981. **Militari,** Rosu 2 camere dec., et. 4/6, 40 mp, 2018, Bloc nou mixt, deja locuit, bloc cu lift si spatii comerciale la parter. Apartamentele sunt foarte luminoase, cu dormitor mare, geam la baie, hol lat la intrare, balcoane generoase. **34.200 €;** ☎0729.481.840/ 0761.028.046 imobeurocasa@gmail.com

982. **Militari,** Rosu, 5 min Lidl, Uverturii, dec., et. 2/3, 62 mp, 2018, apartament 2 camere dec., bucatarie mare inchisa, finalizat, finisaj complet, centrala, intabulat, parcare, utilitati bransate, canalizare, accepta credit, dezvoltator, 5 min linia Ratb 178, Lidl. **59.100 €;** ☎0749.115.511/ 0745.005.500 proprietatinoi@gmail.com

983. **Militari,** Rosu, apartament 2 camere, comision 0, dec., et. 1/3, 54 mp, 2019, apartament de 2 camere spatios cu bucatarie inchisa, sufragerie, dormitor, baie cu geam. din sufragerie si bucatarie se poate iesi pe balcon. **46.980 €;** ☎0729.481.840/ 0761.028.046 imobeurocasa@gmail.com

984. **Militari,** Rosu, Crinului dec., et. 2/3, 54 mp, 2019, Apartament confort1, dec. situat la etajul 2/3, suprafata de 54 mp. finisaje superioare, bloc 2019, tamplarie veka, cadastru si intabulare, liber, centrala proprie, parcare inclusa, **46.900 €;** ☎0731.144.151/ 021.231.23.18

985. **Militari,** Rosu, Crinului, Uzina de apa dec., et. parter/3, 53 mp, 2019, 2 camere, dec., finisat complet la cheie, centrala, balcon, intabulat, bransat, canalizare, parcare, zona linistita, 2 min maxi-taxi, 6 min Ratb, accept credit, fara comision, finalizare August **42.150 €;** ☎0749.115.511/ 0745.005.500 proprietatinoi@gmail.com

986. **Militari,** str. Rezervelor vav supermarket Lidl dec., 55 mp, 2019, apartament finisat, contorizat individual, centrala proprie, predare la cheie. Acces rapid RATB 138, 178, metrou, centre comerciale, gradinita, scoala. bloc finalizat 2019, mutare imediata. **49.700 €;** ☎0734.125.125/ 0721.128.128 office@mtresidence.ro

987. **Militari,** str. Rezervelor vis a vis Lidl, semidec., et. 1/7, 38 mp, 2019, dezvoltator, ap. finisat la cheie, contorizat individual, centrala proprie. Acces rapid Ratb, metrou, centre comerciale, gradinita. Consultanta financiara gratuita si intocmire dosar credit prima/ipotecar. **35.400 €;** ☎0734.125.125/ 0721.128.128 officemtresidence@gmail.com

988. **Militari,** str. Rezervelor, dec., 59 mp, 2019, ap. finisat, contorizat individual, centrala proprie, predare la cheie. Acces rapid RATB 138;178, metrou la 10 min., centre comerciale, gradinita, scoala. D+P+7+M, **52.500 €;** ☎0734.125.125/ 0721.128.128 office@mtresidence.ro

989. **Militari,** str. Rezervelor, Auchan, dec., et. 2/8, 52 mp, 2019, 2 camere dec., direct dezvoltator, TVA 5% inclus, comision 0, imobil nou, modern, 10 min. metrou Pacii, Preciziei, RATB 138; 178, finisaje la alegere, centrala proprie, mutare imediata, bloc finalizat **48.000 €;** ☎0734.125.125/ 0721.128.128 officemtresidence@gmail.com

990. **Militari,** str. Rezervelor, Lidl, dec., 48 mp dec., et. parter/8, 48 mp, 2019, mutare imediata, direct dezvoltator, imobil nou, modern, 10 min. metrou Pacii, Preciziei, 2 min. Ratb 138,178, finisaje la alegere, centrala proprie, TVA 5% inclus in pret. Acceptam credit ipotecar, prima casa. **42.300 €;** ☎0721.128.128/ 0734.125.125 officemtresidence@gmail.com

991. **Militari,** Uverturii dec., et. 2/4, 63 mp, 2019, apartament 2 camere dec., bucatarie inchisa, Militari - Uverturii, comision 0% **68.000 €;** ☎0742.400.300

992. **Militari,** Uverturii, bloc nou finalizat, parter dec., et. parter/7, 50 mp, 2018, Militari, Uverturii 147, bloc nou finalizat (te poti muta imediat), apartament cu 2 camere, dec., parter, 50 mp, finisaje incluse in pret la alegerea clientului, centra termica, comision 0%. **52.000 €;** ☎0742.400.300

993. **Militari,** Uverturii, dec., 2 camere-60 mp dec., et. 1/9, 60 mp, 2019, apartament 2 camere, 60 mp, bucatarie inchisa, mare, luminos, imobil nou, finalizat. Se preda complet finisat, la cheie. **67.000 €;** ☎0742.400.300

994. **Militari,** Uverturii, dec., comision 0% dec., et. 7/9, 58 mp, 2019, vand apartament 2 camere, dec., bucatarie inchisa, balcon, bloc nou, finalizat. Zona Militari, Bd.Uverturii - Apusului, zona curata, linistita, mijloace de transport in fata blocului. **64.000 €;** ☎0742.400.300

995. **Militari,** Uverturii, Lacul Morii, Novum, dec., et. 3/11, 63 mp, 2019, finalizat, vedere superba spre Lacul Morii. Constructie solida. Finisaje de calitate superioara, Saloni, Roca, Pinum, Immergas. Parcare subterana, direct dezvoltator; **59.900 €;** ☎0722.396.904 andrei.novuminvest@gmail.com

996. **Militari,** Veteranilor, semidec., et. 11/11, 65 mp, 1975, 2 cam, Militari, Veteranilor, cf. 1, balcon sti terasa, posibilitati de gradina suspendata, multiple imbunatatiri, necesita igenizare pereti, loc parcare, 2min. pana la metrou, accepta credit, liber, **50.000 €;** ☎0723.351.895/ 021.430.37.15 tinaparaschiv@yahoo.com

997. **Militari,** Virtutii, dec., et. 3/8, 63 mp, 2007, apartament 2 camere dec. etaj 3, in bloc 2007, amenajat, gresie, faianta, termopan, spatios, vedere laterala, liber **75.000 €;** ☎0728.820.095/ 0725.074.444 sweethome_imob@yahoo.com

998. **Militari-** Iuliu Maniu dec., et. 2/8, va ofer spre vanzare un apartament de 2 camere, confort 1, gresie, faianta, parchet, termopan, liber, cadastru si intabulare. **60.000 €;** ☎0745.903.252

999. **Militari-Uverturii,** 2 cam, dec., comision 0% dec., et. 1/9, 71 mp, 2019, apartament 2 camere, dec., bucatarie inchisa, 2 balcoane. Imobil nou, finalizat, se preda la cheie. Zona Militari - Apusului. **73.000 €;** ☎0742.400.300

1000. **Militari-Uverturii,** dec., 2 camere-65 mp dec., et. 2/9, 65 mp, 2019, vand apartament cu 2 camere, dec., bucatarie inchisa, 2 balcoane. Imobil nou, finalizat. Apartamentul se preda complet finisat, la cheie. **71.000 €;** ☎0742.400.300

1001. **Militari-Uverturii,** dec., comision 0% dec., et. 8/9, 58 mp, 2019, vand apartament 2 camere, 58 mp, dec., bucatarie inchisa, contorizare individuala, bloc nou, finalizat. Zona Militari - Apusului. **64.000 €;** ☎0742.400.300

1002. **Mogosoaia,** Ilfov semidec., et. 1/4, 72 mp, 2019, Mogosoaia, 5 min. de Bucuresti - Loft Green Apartments, arhitectura ultramoderna, incalzire in pardoseala prin pompe geotermice, racire interioara prin ventiloconvectoare, 7.500 mp spatii verzi, vedere la padure **68.250 €;** ☎0728.802.802 acasa@greenloft.ro

1003. **Morarilor,** Delfinului, Mega Mall, Pantelimon, dec., et. 1/8, 54 mp, 1983, apartament 2 camere, la intersectia Fundeni cu str Pantelimon. Bloc.ul este din 1983 realizat din beton ?i reabilitat termic. Apartamentul are modificari si finisaje moderne, necesita imb. baia si usile int. **61.900 €;** ☎0724.996.460

1004. **Mosilor** semidec., et. 8/8, 56 mp, 1981, ap 2 camere etaj 8/8, semidec., 56 mp,bloc 1981 reabilitat termic, aer conditionat, 2 balcoane, pret negociabil. **69.000 €;** ☎0751.053.622/ 0751.053.625 sigmaserviceimob@yahoo.com

1005. **Mosilor,** dec., et. 7/10, 64 mp, 1983, Obor, colt cu Mihai Bravu, langa metrou, liber, curat, vedere laterala, modificata compartimentarea, **76.000 €;** ☎0727.884.946/ 0745.087.966 office_treibrazi@yahoo.com

1006. **Mosilor,** bl. 1980, stradal dec., et. 5/10, 55 mp, 1980, etaj 5/10, dec., curat, spatios, acte ok, liber, pozitie excelenta, scara curata, zona linistita, apropiere metrou Obor, piata, parc **73.900 €;** ☎0755.075.910

1007. **Mosilor,** bl.1980, stradal dec., et. 5/10, 55 mp, 1980, etaj 5/10, dec., Este curat si spatios acte ok, liber. Pozitie excelenta. Sunati acum, merita vazut, liber. **74.900 €;** ☎0770.805.447 agentie2@mauwis.ro

1008. **Mosilor,** Obor, metrou la 3 minute dec., et. 7/10, 56 mp, 1984, Spatios si bine impartit, bloc solid(1984), zona centrala, distanta mica de metrou(3min), Mega, parc, piata, banci, resaturante si cafenele. Usa metalica si geamurile termopan. **82.000 €;** ☎0723.438.988 office@topaset.ro

1009. **Mosilor,** str. Ardeleni, zona de case, linistita dec., et. 1/1, 48 mp, 1940, in vila fara risc seismic, etaj 1 cu pod deasupra, 2 apartamente/nivel, renovat: faianta, gresie, parchet, centrala termica. Curte comuna civilizata, iar podul poate fi folosit exclusiv! **62.500 €;** ☎0722.755.377 arca.imob@yahoo.com

1010. **Muncii** fix metrou semidec., et. 8/9, 56 mp, 1989, Bloc monolit 1989, reabilitat, intrare stradala, vedere spate, ideal investitie! Fix in intersectia M. Bravu, Calea Calarasi, Basarabia, Decebal. **83.000 €;** ☎0723.840.830 costin@evogrup.ro

1011. **Muncii,** Baba Novac, Campia Libertatii dec., et. 4/10, 52 mp, 1970, bloc reabilitat, etaj 4/10, fara risc seismic, orientare Sud, 52 mp, dec., aproape de IOR, metrou Muncii **66.500 €;** ☎0722.323.657 office@heramba.ro

1012. **Mutare** in curand, predare la cheie, dec., et. 1/3, 54 mp, 2019, apropre gata Carrefour Grand Arena. Predare la cheie. Comision 0. **59.900 €;** ☎0722.204.952

1013. **Natiunile** Unite, semidec., et. 13/16, 51 mp, 1960, apartament 2 camere, semidec., renovat nou, aer conditionat, nemobilat, neutilat, 1 balcon, vedere stradala, apropge de centrul istoric. **80.000 €;** ☎0723.767.031 Tripsamariana@gmail.com

1014. **Nerva** Traian dec., et. 2/3, 58 mp, 1940, persoana fizica, vand apartament zona Nerva Traian, suprafata 58 mp, etaj 2/3 imobil din 1940 fara bulina. Detalii la tel. **45.000 €;** ☎0744.555.005 goldensteinhaim@gmail.com

1015. **Nerva** Traian stradal, spatios, vedere panoramica, metrou la doi pasi semidec., et. 9/9 mp. 2020, **116.331 €;** ☎0724.686.868 vanzari@rokaresidence.ro

1016. **Nerva** Traian, Timpuri Noi, dec., et. 6/11, 84 mp, 2018, Imobil nou, finalizat, mutare rapida, 3 min. de metrou, finisaje de lux, parcare subterana. Foarte aproape de Centrele Universitare Nicolae Titulescu, Titu Maiorescu si Dimitrie Cantemir. **130.000 €;** ☎0736.380.187/ 0736.380.187 constantin.s@star-construct.ro

1017. **Nicolae** Grigorescu, dec., et. 9/10, 2 camere cf. 2, liber, curat, bloc reabilitat, imbunatatiri, disc., **45.000 €;** ☎0742.448.543

1018. **Nicolae** Grigorescu, 10 minute metrou, dec., et. 9/10, chiar pe Ghita Serban, bloc reabilitat, complet mobilat si utilat, gresie, faianta, parchet, termopane, usa metalica, geam baie, aer conditionat, masina spalat, frigider, 5 minute piata Salajan **58.500 €;** ☎0732.135.467 office@ramax.ro

1019. **Nicolae** Grigorescu, Camil Ressu, parc IOR, semidec., et. 3/10, 53 mp., 1970, metrou 2 minute, piata Salajan 2 minute, cf. 1, blocul este reabilitat, curat, termopane, fara imbunatatiri, merita, **65.000 €;** ☎0732.135.471

1020. **Nicolae** Grigorescu, piata, dec., et. 8/10, 57 mp, 1975, bl. reabilitat,etaj 8/10, dec., mici imbunatatiri, spatios, acte ok, liber, scara curata, zona linistita, pozitie excelenta, apropiere metrou, magazine, scoala. **59.900 €;** ☎0755.075.910

1021. **Nicolae** Grigorescu, piata, avem cheile, semidec., et. 8/10, 55 mp, 1975, etaj 8/10 dec.a. Este foarte spatios, cu camere generoase. Pozitie excelenta. Acte ok, liber. Bloc foarte curat, reabilitat termic. Sunati acum, merita vazut. **60.900 €;** ☎0770.805.447 agentie2@mauwis.ro

1022. **Nicolae** Grigorescu, Salajan, Titan, dec., et. parter/3, 147 mp, 2019, promo direct dezvoltator 2 camere cu curte de 101 mp utili linga metrou N. Teclu. **60.325 €;** ☎0730.170.085 bogdan.mavrogheorghe@zonadesud.ro

1023. **Nicolae** Grigorescu, Salajan, Titan, dec., et. 2/3, 62 mp, 2019, promo direct dezvoltator, 2 camere dec., situat langa statia de metrou Nicolae Grigorescu, **66.200 €;** ☎0730.170.085 bogdan.mavrogheorghe@zonadesud.ro

1024. **Nicolae** Grigorescu, Theodor Pallady, dec., et. 9/10, 54 mp,1975, 5 minute metrou si piata, Salajan, Trapezului, dec., gresie, faianta, parchet, termopane, usa metalica, bloc reabilitat, retras de la bulevard, toate actele. **64.000 €;** ☎0732.135.467 ramax2016@yahoo.com

1025. **Nicolae** Teclu dec., et. 2/7, 52 mp, 2019, va propun spre vanzare, un apartament cu 2 camere, situat in zona metrou Nicolae Tecu, intr-un bloc mixt, constructie cu finalizare 2019, confort dec., etaj 2 din 7, avand suprafata ut 52.14. **56.000 €;** ☎0731.510.854 ionut.epure@zonadesud.ro

1026. **Nicolae** Teclu 6 min metrou Prima casa, dec., et. 6/7, 56 mp, 2019, finisaje la alegere, et 6/7, dec., contorizare individuala pentru apa, gaze si curent. se accepta orice tip de credit. Bloc nou, aer conditionat, 56 mp, bucatarie utilata si mobilata. **62.500 €;** ☎0736.380.186/ 0748.631.811 cristina@star-construct.ro

1027. **Nicolae** Teclu Metrou 8 min, terasa superba dec., et. 7/7, 74 mp, 2019, Propun spre vanzare un apartament cu 2 camere cu o suprafata de 74mp. Apartamentul este dec. si dispune de o terasa cu o suprafata de 21 mp. Se accepta orice tip de credit bancar! Avans 5%. **70.000 €;** ☎0736.380.184/ 0725.597.221 claudiu.p@star-construct.ro

1028. **Nicolae** Teclu metrou, bucatarie mobilata dec., et. 6/7, 60 mp, 2019, va propun spre vanzare un apartament cu 2 camere, situat la 8 minute de mers pe jos pana la statia de Metrou Nicolae Teclu. Bucatarie Mobilata si utilata, Ac Inclus, Finisaje Premium. Dezvoltator. **64.500 €;** ☎0736.380.184/ 0725.597.221 claudiu.p@star-construct.ro

1029. **Nicolae** Teclu, apartament 2 camere, gradina 60 mp, dec., et. parter/5, 120 mp, 2019, dezvoltator, apartament 2 camere cu gradina 60 mp, dec., cadre de beton, interioare caramida. Finisaje la alegerea dumneavoastra. Direct dezvoltator, comision 0. **63.175 €;** ☎0738.191.831

1030. **Nicolae** Teclu, bucatarie utilata, aer conditionat dec., et. 1/7, 2019, Nicolae Teclu, bucatarie mobilata utilata, aer conditionat inclus in pret, 7 minute de metrou, finisaje la alegere, total dec., se accepta credit prima casa cu avans de 5%. Reprezentant vanzari **61.500 €;** ☎0736.380.187/ 0725.597.221 constantin.s@star-construct.ro

1031. **Nicolae** Teclu, bucatarie utilata, metrou 7 minute dec., et. 1/7, 56 mp, 2019, Va propun un apartament de 2 camere, dec., cu bucatarie mobilata si utilata si un aparat de aer conditionat in living. Reprezentant vanzari fara comision. **58.570 €;** ☎0736.380.187/ 0725.597.221 constantin.s@star-construct.ro

1032. **Nicolae** Teclu, finalizare decembrie 5 min. metrou, dec., et. parter/7, 55 mp, 2019, ansamblu rezidential la 5 min de metrou Teclu. Se preda la chiei, bransat la utilitati, contorizat individual. Bonus bucatarie mobilata si utilata, 1 aparat de ac in living. Zero comision, dezvoltator **58.095 €;** ☎0736.380.182/ 0725.597.221

1033. **Nicolae** Teclu, metrou 8 min, bucatarie mobilata dec., et. parter/7, 56 mp, 2019, va propun spre vanzare un apartament cu o suprafata utila de 56 mp situata la doar 8 minute de mers pe jos, pana la statia de metrou Nicolae Teclu. Bucatarie complet mobilata si utilata. Dezvoltator. **61.000 €;** ☎0736.380.184/ 0725.597.221 claudiu.p@star-construct.ro

1034. **Nicolae** Teclu, metrou, 6 min, complex rezidential dec., et. parter/7, 56 mp, 2019, comision 0. Apartament 2 cam 56 mp utili, dotat cu aer conditionat, bucatarie mobilata si utilata, baile complet utilate, centrala termica, usa metalica (ext). Vecinatati: Ikea, Auchan, Metro, Ratb. **61.000 €;** ☎0736.380.183/ 0725.597.221

1035. **Nord,** Oopeni, 2 camere 2018 dec., et. 1/4, 68 mp, 2018, Ap ultimul acest tip, ansamblu rezidential nou, direct dezvoltator - www.ambasador-home.ro - comision 0 %, dec., lift, balcon granit, finisaje lux, paza, videointerfon. **68.800 €;** ☎0734.442.219 anca.serban@ambasador-home.ro

1036. **Obor** la 3 minute de metrou semidec., et. 10/10, 52 mp, 1970, Masina de PAAine, la 3 min.metrou Obor si RATB, toate imbunatatirile, semimobilat, liber, toate actele, preferabil cash, bloc solid fara probleme de rezistenta, fara probleme cu terasa, urgent, merita! **48.000 €;** ☎0728.879.798/ 0721.221.940

1037. **Obor,** semidec., et. 9/10, 62 mp, 1964, vanzare apartament, 2 camere foarte spatios. **59.000 €;** ☎0764.100.045 onuburlacu@gmail.com

1038. **Obor,** Avrig, semidec., et. parter/8, 52 mp, 1964, de vanzare, apartament complet renovat, electrice sanitare, glet, lavabila, izolatie, parchet, totul nou, rog seriozitate, multumesc **72.000 €;** ☎0725.323.686

1039. **Obor,** Avrig, particular, semidec., et. 9/10, 52 mp, 1964, reabilitat, renovat in totalitate, **60.000 €;** ☎0726.669.290/ 0766.722.321

1040. **Obor,** Colentina stradal, complex Rose Garden, dec., et. 5/12, 68 mp, 2009, metrou Obor 7 min., Mall Veranda 5 min., Pipera 10 min., stradal vedere 2 lifturi, 2 terase mari, gresie, faianta, parchet, usa metalica, termopan, paza BGS, mobilat complet, randament bun la incherire, minim 450 Euro/luna, accesibil imediat. **85.000 €;** ☎0722.614.867/ 0723.947.833

1041. **Obor,** Colentina, D-na Ghica, Pancota, dec., et. 7/8, 63 mp, 1991, 7/8, cf 1 sporit, dec, 63mp, luminos, renovat recent, la cheie, gresie, faianta, parchet, instalatii sanitare noi, termopan, usa metalica, usi interioare si calorifere noi, cadastru si intabulare, liber, zona linistita, investitie. **63.900 €;** ☎0770.956.572

1042. **Obor,** Colentina, Dna Ghica, dec., et. 7/10, 54 mp, 1976, vav Parcul Plumbuita, Metrou Obor 10 min. Pipera 10 min. langa BCR, planul 2, bloc fara risc seismic, pe mijloc, orientare est, termopan, AC, cadastru, intabulare, se accepta credit, eliberabil rapid **55.000 €;** ☎0722.614.867/ 021.688.08.67

1043. **Obor,** Colentina, Doamna Ghica, Pancota dec., et. 7/8, 63 mp, 1990, 7/8, confort 1 sporit, dec., renovat recent, gresie, faianta, parchet, termopan, usa metal, usi interioare noi, liber, calorifere aluminiu, instalatii sanitare noi, liber, luminos, cadastru+intabulare, acc credit. **63.900 €;** ☎0787.882.999

1044. **Obor,** Colentina, Doamna Ghica, vav parc Plumbuita dec., et. 7/8, 63 mp, 1990, apropge rond, BCR, Pancota, cf. 1 sporit dec, 63 mp, bloc 1990, pe mijloc, orientare sud-vest, vedere deschisa, imb, g, f, p, termopan, um, cadastru, intabulare, se accepta credit. **63.900 €;** ☎021.380.28.14/ 0737.435.628

1045. **Obor,** Colentina, Ion Berindei vav de RoseGarden, dec., et. 2/10, 53 mp, 1970, metrou Obor 6 min. Kaufland, Mall Veranda 5 min., bloc reabilitat termic, f. civilizat, fara risc seismic, gresie, faianta, parchet, UM, termopan, pe mijloc, mobilat, orientare est, cadastru-intabulare, energetic, se accepta credit, **63.000 €;** ☎0722.614.867/ 021.688.08.67

1046. **Obor,** Colentina, Kaufland, 3 minute de metrou dec., et. 5/10, 52 mp, 1976, Mall Veranda, Mega Image, stradal, pozitie de exceptie, et 5, cf.1, bloc reabilitat termic, fara risc seismic, gresie, faianta, termopan, zugravit, contorizat, cadastru si intabulare, liber, accept credit, pret negociabil. **59.900 €;** ☎0724.336.834

1047. **Obor,** Colentina, Kaufland, bloc intretinut semidec., et. 8/10, 1969, apartament in bloc curat, reabilitat, Apartamentul este partial renovat si are usa metalica. Vederea este in spate, catre biserica Sf. Dumitru, distanta pana la metrou Obor este de cca 400 m, **56.200 €;** ☎0744.349.967 office@erre.ro

1048. **Obor,** Colentina, vav Kaufland, 5 min. metrou dec., et. 7/10, 52 mp, 1970, Masina de Paine, apropge Mall Veranda, piata, Scoala 27, etaj 7/10, cf.1 dec, 52 mp, bloc 1970 reabilitat termic fara risc seismic, vedere mixta, baie cu fereastra, orientare sud, fara imb, termopan, cadastru, intab. **57.000 €;** ☎021.380.28.14/ 0737.435.628

1049. **Obor,** Colentina, vav Kaufland, 5 min., metrou semidec., et. 9/10, 53 mp, 1977, Masina de Paine, apropge Mall, cf.1 53 mp, bloc 1977, fara risc seismic, vedere mixta, baie cu fereastra, imbunatatiri, g, f, termopan, um, cadastru, intabulare. **55.900 €;** ☎021.380.28.14/ 0737.435.628

1050. **Obor,** str. Masina de Paine, Teiul Doamnei sectia 7 semidec., et. 8/10, 54 mp, 1971, metrou Obor 7 min. Mall Veranda, 5 min. bloc reabilitat termic, ap. 2 cam. de mijloc, baie cu fereastra, renovat recent integral, balcon mare, gfp,um, ac, usi-instalatii noi, cadastru, intabulare, energetic, **62.000 €;** ☎0722.614.867/ 0737.435.628

1051. **Obor,** Teiul Doamnei, Colentina, Complex Rosegarden semidec., et. 2/11, 64 mp, 2012, metrou Obor 7 min., Pipera 10 min, mall Veranda, bloc 2010 stradal, vedere spate, 2 lifturi, paza BGS, orientare est, pe mijloc, contorizat, mobilat complet utilat, ideal investitie inchiriere, **73.000 €;** ☎0722.614.867/ 0723.947.833

1052. **Obregia,** Piata Straduintei,2 camere 2/4 dec. dec., et. 2/4, 50 mp, 1974, Berceni, Obregia, piata Straduintei, 2 camere conf 1 dec. et 2/4, 50 mp, termopan, usa metalica, verdeata, liniste,1 minut piata, parc, scoala, gradinita, autobuz, metrou piata Sudului la 2 statii. **53.900 €;** ☎0751.376.954

1053. **Ocazie** vanzare apartament 2 camere, terasa, parcare, Piata Chibrit, 1 Mai semidec., et. demisol/3, 42 mp, 2012, **53.500 €;** ☎0723.542.482 raluca.vintila@galaxyimob.ro

1054. **Oferta** vanzare 2 camere Calea Grivitei semidec., et. 2/7, 46 mp, 1965, **50.500 €;** ☎0784.409.030 codrescu.petre@galaxyimob.ro

1055. **Oferta** vanzare 2 camere Crangasi, dec., et. 8/8, 49 mp, 1984, **65.000 €;** ☎0784.409.030 codrescu.petre@galaxyimob.ro

1056. **Oltenitei** chiar la intersectie Calea Vacaresti, semidec., et. parter/10, 52 mp, pasaj, vav mall Sun Plaza, 5 minute metrou, parter, vedere spate, gresie, faianta, termopane, liber **53.000 €;** ☎0728.777.132 office@ramax.ro

1057. **Oltenitei** stradal, dec., imobil nou dec., et. 2/3, 63 mp, 2018, apartament cu 2 camere, balcon, situat intr-un imobil nou cu regim de inaltime P+3 in zona linistita, cartier vile, parcare, acces la miloacele de transport in comun. **63.000 €;** ☎0722.664.430 cristian@sudrezidential.ro

1058. **Oltenitei,** 2 camere, disponibil imediat Prima Casa dec., et. 1/5, 2018, Oltenitei, apartament nou, in bloc locuit, constructie 2018, suprafata mare, compartimentare moderna, in zona cu toate facilitatile incluse, ideal pentru familie tanara. Pret negociabil la plata cash. **54.500 €;** ☎0787.672.423

1059. **Oltenitei,** 2 camere, disponibil imediat,Prima Casa dec., et. 1/5, 41 mp, 2018, Oltenitei, apartament nou, in bloc locuit, constructie 2018, suprafata mare, compartimentare moderna, in zona cu toate facilitatile incluse, ideal pentru familie tanara. Pret negociabil la plata cash. **47.000 €;** ☎0787.672.423

1060. **Oltenitei,** 3 minute Ratb, dec. dec., et. 1/3, 50 mp, 2018, apartament 2 camere, dec., 50 mp, amplasat in cadrul unui ansamblu rezidential in zona Oltenitei, acces rapid Ratb, finisaje moderne, predare la cheie, centrala termica, parcare, accept credit ipotecar. **41.000 €;** ☎0774.075.901/ 0773.903.372

1061. **Oltenitei,** Aparatorii Patriei, etaj 2, dec., dec., et. 2/8, 51 mp, 1980, va propun un apartament de 2 camere situat in plan secund in zona Oltenitei, metrou Aparatorii Patriei, la etajul 2/8, intr-un imobil din 1980, avand o structura dec.a. ☎0722.732.975 axadomenii@yahoo.com

1062. **Oltenitei,** bloc finalizat, complex nou dec., et. 1/2, 52 mp, 2018, Oltenitei, 2 camere finalizat. Apartamentul se preda la cheie cu toate finisajele: gresie, parchet natural, faianta, tamplarie, termopan, usi de int/ext, centrala proprie, ob.contact, **46.900 €;** ☎0787.525.649 liviuhantar@tophome.ro

1063. **Oltenitei,** Leordeni, Popesti-Leordeni, primarie, dec., et. 1/2, 53 mp, 2019, apartament dec., spatios si luminos, finisaje deosebite g, f, p, si centrala proprie, loc parcare, 50 m Ratb, zone comerciale, scoli, gradinite, piata, bloc nou. Se accepta credit ipotecar si prima casa. **41.000 €;** ☎0747.121.325/ 0745.577.717 adrian@ansambluri-noi.ro

1064. **Oltenitei,** Lidl, 3 minute Ratb, 53 mp, dec. dec., et. 1/3, 52 mp, 2018, Oltenitei, bloc nou, dec., 53 mp, finisaje moderne, centrala termica, zona rezidentiala, apropge de Ratb, scoli si complexe comerciale, Mega Image toate utilitatile, predare la chele, parcare. **42.000 €;** ☎0774.075.901/ 0773.903.372

1065. **Oras** Pantelimon, apartamente 2 si 3 camere, dec., et. 1/4, 55 mp, 2019, Smile Rezidence ofera apartamente cu 2 si 3 camere intr-un imobil P+4 in Orasul Pantelimon, Soseaua Cernica, suprafete cuprinse intre 55 mp si 80 mp, finisaje de calitate, toate utilitatile. Proiectul este finalizat si pregatit de vanzare. Pretul 875 e/mp util + TVA 5% si optional 3000 euro loc parcare. **919 €;** ☎0773.864.819/ 0721.717.270 george.popescu@alphadpi.ro

1066. **Oras** Pantelimon, Ilfov, et. parter/2, 74 mp, ap. 2 camere, hol, baie, bucatarie, 2 balcoane, boxa de 9 mp, bloc reabilitat, **56.000 €;** ☎0771.411.763/ 031.428.01.13

1067. **Oras Predeal, dec., et. 1/3, ap. 2 camere, utilat, vand sau schimb cu imobil Bucuresti. Donez loc de veci Sf. Vineri; ☎0734.927.661**

1068. **Otopeni** semidec., et. 1/3, 60 mp, 2012, Pretul apartamentului include si terenul locului de parcare. Bloc in cartier de case, 5 min pana la statia autobuz la DN, situat pe partea dreapta cum vii spre Buc. Are canalizare si strada asfaltata **58.300 €;** ☎0740.860.000 diana.tudor19@gmail.com

1069. **Otopeni** central et. 1/3, 2019, Apartament 2 camere, dec. situat la etajul 1 din 3, suprafata utila totala de 47 mp, cu finisaje premium la alegere si loc de parcare inclus in pret! **60.000 €;** ☎0727.090.488/ 0722.602.948 radu@proestate.ro

1070. **Otopeni** central, apartament 2 camere dec., et. 3/3, 59 mp, 2020, Achizitie direct dezvoltator comision 0%Maramures Residence este locul ideal pentru tine!Ansamblul rezidential este situat in Otopeni pe str. Maramures, **56.900 €;** ☎0727.090.488/ 0722.602.948 radu@proestate.ro

1071. **Otopeni,** 23 August, dec., et. 1/3, 76 mp, 2008, Otopeni, strada 23 August, apartament cu doua camere, doua balcoane, situat la etajul 1, finisaje moderne, foarte spatios si luminos, 76 mp, plus loc de parcare subteran inclus **68.500 €;** ☎0744.525.191/ 0744.536.466 escada.gts@gmail.com

1072. **Otopeni,** AmbasadOr Home complex 2 camere, dec., et. 2/4, 72 mp, 2018, www.ambasador-home.ro - direct dezvoltator, ap. finalizat, predare imediata, incalzire pardoseala, videointerfon, spatii verzi, lift, paza, finisaje lux. **75.500 €;** ☎0734.442.219 anca.serban@ambasador-home.ro

1073. **Otopeni,** Complex rezidential AmbasadOr Home dec., et. 1/4, 83 mp, 2018, www.ambasador-home.ro - direct dezvoltator Ap finalizat, predare imediata, paza, lift, spatii verzi, videointerfon, balcoane, granit, incalzire pardoseala, finisaje lux, ideal si pt investitie (inchiriat). **91.000 €;** ☎0734.442.219 anca.serban@ambasador-home.ro

1074. **Otopeni,** complex rezidential AmbasadOr Home dec., et. 3/4, 73 mp, 2018, www.ambasador-home.ro, direct dezvoltator,oferta promotionala! Finalizat, predare imediata, spatios, balcoane, granit, lift, finisaje lux, paza, spatii verzi, videointerfon, incalzire pardoseala. **74.800 €;** ☎0734.442.219 anca.serban@ambasador-home.ro

1075. **Otopeni,** str. Spiru Haret, dec., et. 1/2, 55 mp, 2019, apartament de 2 camere, finalizat cu mutare rapida la etajul 1 sau etajul 2, finisaje premium, suprafata de 55.38 mp. Vino si convinge-te. **55.900 €;** ☎0722.602.948/ 0727.090.488 andrei@proestate.ro

1076. **Ozana,** Fetesti, cartier nou, accept Prima Casa dec., et. 3/4, 55 mp, 2019, Ozana, apartament 2 camere dec., bucatarie inchisa, bloc nou, lift, finisaje de calitate, centrala proprie, ob sanitare. In vecinatate: metrou 1 Decembrie, RATB, scoli/gradinite, piata. **53.800 €;** ☎0749.450.409/ 0771.789.644

1077. **Ozana,** metrou 1 Decembrie 1918, sector 3, dec., et. parter/4, 50 mp, 2019, apartament 2 camere 50 mp utili, complet finisat si utilat cu centrala termica proprie, calorifere, obiecte sanitare, tamplarie PVC, geam termoizolant usa metalica, instalatii sanitare. **49.305 €;** ☎0770.490.490/ 0770.460.460 office@estimobiliar.ro

1078. **Ozana,** metrou 1 Decembrie 1918, sector 3, dec., et. 4/5, 52 mp, 2019, apartament 2 camere 51,65 mp utili, complet finisat si utilat cu centrala termica proprie, calorifere, obiecte sanitare, tamplarie PVC, geam termoizolant usa metalica, instalatii sanitare. **47.770 €;** ☎0770.480.480/ 0770.460.460 office@estimobiliar.ro

1079. **Ozana,** metrou 1 Decembrie 1918, sector 3, dec., et. parter/4, 56 mp, 2019, apartament 2 camere 55,9 mp utili, complet finisat si utilat cu centrala termica proprie, calorifere, obiecte sanitare, tamplarie PVC, geam termoizolant usa metalica, instalatii sanitare. **53.100 €;** ☎0770.490.490/ 0770.460.460 office@estimobiliar.ro

1080. **Ozana,** metrou 1 Decembrie 1918, sector 3, dec., et. 5/5, 118 mp, 2018, apartament 2 camere cu terasa 118,25 mp utili, complet finisat si utilat cu centrala termica proprie, calorifere, obiecte sanitare, tamplarie PVC, geam termoizolant usa metalica, instalatii sanitare. **86.750 €;** ☎0770.480.480/ 0770.460.460 office@estimobiliar.ro

1081. **Ozana,** metrou

Imobiliare vânzări 2 CAMERE

1147. **Pantelimon** Lidl 5 min Cora Pantelimon imobil 2019 dec., et. parter/4, 51 mp, 2019, Imobil situat la parter /4, in bloc 2019 dat in folosinta, racordat la utilitati, cu locatari mutati acte la zi, liber, vizite urgent merita **44.000 €;** ☎0728.879.797/ 0728.879.796 Cernicabuilding@yahoo.com

1148. **Pantelimon,** complex rezidential, dec., 67 mp, 2017, 2 minute metrou Republica, p+10, situat la 100 m de supermarket Cora, mai multe tipuri de apartamente, garsoniere si studiouri disponibile, comision 0. **66.500 €;** ☎0741.990.000/ 0724.934.560

1149. **Pantelimon,** Cora, 5 minute metrou Pantelimon, dec., 55 mp, 2018, imobil situat stradal pe Sos. Cernica langa Lidl, Mega Image padure si lac, imobil finalizat 2019, toate actele, liber, racordat la utilitati, acceptam orice varianta de plata inclusiv prin credit. **45.000 €;** ☎0728.879.797/ 0728.879.796

1150. **Pantelimon,** imobil 2019 finalizat, dec., et. 2/4, 60 mp, 2019, etaj intermediar, cf. 1 dec., 60 mp, toate imbunatatirile, finisat modern, liber, toate actele, imobil ireprosabil construit, racordat la utilitati, cadastru, garantat cel mai mic pret. **45.000 €;** ☎0728.879.797/ 0728.879.796

1151. **Pantelimon,** Ivonco Residential apartament 2 camere 2018, apartament 2 camere open space et. 5, util 57 mp; 1 bucata - 52000 euro + tva 5 % (loc parcare+boxa inclus) **54.600 €;** ☎0744.651.044/ 0744.798.859 dan.popescu@mike.com.ro

1152. **Pantelimon,** Liceul Lucian Blaga dec., et. 5/10, 43 mp, 1975, Vergului Spital Malaxa, 5/10, confort 2, dec., 43 mp, gresie, faianta, parchet, termopan, usa metalica, mobilat, utilat, scara curata, semi-stradal, vedere mixta, ideal investitie, liber, cadastru, intabulare **42.000 €;** ☎0787.882.999

1153. **Pantelimon,** Lidl imobil 2018 finalizat 5 min. Cora dec., et. 1/4, 56 mp, Anasamblu rezidential situat la maxim 5 minute de Cora Pantelimon, pe sos. Cernica la 1 minut de Lidl, te asteapta sa vizionezi apartamente de 2 si 3 camere finalizate. **45.000 €;** ☎0728.879.797/ 0728.879.796

1154. **Pantelimon,** Mega Mall, Piata Delfinului dec., et. 7/12, 52 mp, 1974, Pozitionat pe Sos. Pantelimon, chiar vis-a-vis de Mega Mall, orientat catre spatele blocului, geam la baie, bloc reabilitat, scara curata, 2x lifturi. Disponibil imediat! Acte la zi! **53.999 €;** ☎0773.937.217 office@evocasainvest.ro

1155. **Pantelimon,** Morarilor, semidec., et. 10/10, 40 mp, 1975, Pantelimon, Politie, 2 camere semidec., confort 2, etaj 10, constructie 1975, bloc curat, liber **39.900 €;** ☎0749.199.194 viorica@confortcasaimobiliare.ro

1156. **Pantelimon,** rond Delfinului, sector 2, dec., et. 7/10, 54 mp, 1978, 2 cam., cf. 1, dec., 7/10, multiple imbunatatiri, bloc reabilitat termic, foarte aproape de Mega Mall, Piata Delfinului si metrou, mobilat si utilat modern, panorama excelenta, nu negociaza pretul, **69.999 €;** ☎0723.351.895/ 0745.351.895 tinaparaschiv@yahoo.com

1157. **Pantelimon,** Vergului chiar pe Armasu Marcu, semidec., et. 5/10, 38 mp, 1970, etajul 5, semidec., geam baie, fara imbunatatiri, liber **36.000 €;** ☎0732.135.467 adriangeambei@yahoo.com

1158. **Parc** Bazilescu, dec., parc Bazilescu apartament cf. 1 dec. suprafata 63 mp bloc reabilitat stradal la 2 min de gura de metrou Bazilescu, mijloace de transport aproape parc, piata, acte la zi, cadastru, intabulare **55.000 €;** ☎0723.297.190 rogte@yahoo.com

1159. **Parc** Bazilescu, 2 camere, comison 0 dec., et. 2/3, 45 mp, 2019, Apartament 2 camere cu bucatarie open space, cu posibilitate de compartimentare separata, spatios si luminat, cu geamuri mari si un balcon pe ambele laturi, intr-un imobil nou, in spatele parcului **69.000 €;** ☎0727.831.455 ioachim.catalin@gmail.com

1160. **Parc** Bazilescu, apartament cu terasa dec., et. 2/3, 77 mp, 2019, Apartament 2 camere superb cu terasa mare dec., bine compartimentat, spatios si luminat, cu geamuri mari, in spatele parcului Bazilescu, intr-o zona de case, 2 min statie STB, 10 min metrou **85.000 €;** ☎0727.831.455 ioachim.catalin@gmail.com

1161. **Parcul** Carol dec., et. 3/9, 66 mp, 2020, Central, apartamente de 1, 2 si 3 camere, suprafete generoase, dec.e, locuri parcare in subteran. **99.500 €;** ☎0726.641.110/ 0722.400.220 georgianasimonarusu@gmail.com

1162. **Parcul** Carol, dec., et. 2/9, 66 mp, 2020, apartamente de 2 si 3 camere, in bloc din caramida, pe diferite etaje, dec.e, gresie, faianta, parchet, usi de interior, la alegere, interfon, lift, loc de parcare, accept credit bancar. Direct dezvoltator. **99.500 €;** ☎0722.116.600 mail.dezvoltator@gmail.com

1163. **Parcul** Tineretului -Mihai Bravu dec., et. 5/9, 61 mp, 2018, vanzari apartamente noi ansambluri rezidentiale, **88.500 €;** ☎0721.805.158/ 0722.297.332 gabriela@metropolitanresidence.ro

1164. **Petre** Ispirescu, dec., et. 4/10, 55 mp, 1989, vand apartament zona Petre Ispirescu, Margeanului, aproape de mijloace de transport, renovat, centrala termica, suprafata 55 mp. Apartamentul se vinde mobilat. **64.000 €;** ☎0785.211.175

1165. **Piata** Amzei, et. 1/2, 52 mp, acte, curte parcare auto, necesita renovare totala, fara comision, **64.000 €;** ☎0732.778.546

1166. **Piata** Amzei, etaj 1, confort 1 semidec., et. 1/7, 40 mp, 1965, Piata Amzei, etaj 1, confort 1, semidec., curat, renovat, suprafata 40 mp, bloc de 7 etaje construit in 1965, reabilitat termic, ultracentral, aproape de statia de metrou Piata Romana **69.500 €;** ☎0771.265.376 agentie9@mauwis.ro

1167. **Piata** Chibrit vanzari 2 si 3 camere, bloc nou, finisaje la alegere, suprafata 60 mp + 7 m balcon, pret de la 80.000 Euro. Agentie. ☎0722.502.292

1168. **Piata** Chibrit, dec., et. 1/3, 78 mp, 2019, Expoziţiei 1 Mai. Dezvoltator imobil nou 2018 finalizat. Imobil Exclusivist botique apartament foarte aproape de Piata Domenii. Apartament de 2 camere dec., terasa, spatii generoase **78.000 €;** ☎0760.985.157

1169. **Piata** Progresu, et. 1/10, 40 mp, 1976, ap. 2 cam., in spatele Pietei Progresul, liber, este cf. 2, cu balcon, fara imb., **40.000 €;** ☎0721.372.512/ 0727.681.101

1170. **Piata** Rahova, zona Pucheni, semidec., et. 3/4, 49 mp, 2019, apartamentul vine complet finisat cu: gresie, faianta, parchet, usi interioare si exterioare, obiecte sanitare, calorifere aluminiu, tamplarie pvc, centrala proprie,usa metalica,toate la alegerea clientilor, **45.900 €;** ☎0725.225.369/ 0762.036.941 ganeaadi06@gmail.com

1171. **Piata** Romana, vand apartament 2 camere lux, semidec., et. 3/9, 41 mp, 1960, apartamentul este situat in Piata Romana rond, etaj 3 din 9, suprafata totala de 41 mp. Este renovat complet, se vinde mobilat si utilat. Ideal pentru investitie. **83.000 €;** ☎+40725679792 mariaiulialazar@gmail.com

1172. **Piata** Sudului Sos Berceni metrou 4 min Oltenitei dec., et. 4/8, 54 mp, 1985, Bloc reabilitat, dec., balcon, structura deosebita, doua lifturi, apropiere mall Sun Plazza, parc, imbunatatiri, accept credit. **62.000 €;** ☎0758.259.750 office@imobservicecenter.ro

1173. **Piata** Sudului, Nitu Vasile, et. 1/10, 38 mp, 1973, cf. 2, curat, contorizat, fara imbunatatiri, liber, zona buna, toate actele, merita vazut, accept credit, **43.000 €;** ☎0768.756.617

1174. **Piata** Unirii dec., et. parter/1, 61 mp, 1928, Proprietar, apartament 2 camere in vila, zona centrala si linistita, Piata Unirii, strada Radu Voda (sector 4), suprafata totala 61mp. Necesita reparatii / modernizare. Pretul este negociabil, **69.000 €;** ☎0729.012.007 mihairusu07@gmail.com

1175. **Piata** Unirii, vedere panoramica, dec., et. 6/8, 1991, 2 camere dec.e, vedere Dambovita, bloc monolit stradal, la 3 minute de metrou. **135.000 €;** ☎0747.777.767/ 021.323.00.10 office@centralimobiliare.ro

1176. **Piata** Victoriei metrou, Dorobanţi Capitale Roma 21 semidec., et. 3/3, 45 mp, 1948, investitie, locuinta etaj in vila, ap. atipic 4 cam./ incaperi, dependinte, cota din teren si pod locuibil, centrala proprie, ac, parchet, gresie, termopan, mobilat/ utilat, cauta poze pe net cu nr. meu telefon, sunati pt detalii, **64.999 €;** ☎0769.840.201 21romastreet@gmail.com

1177. **Piata** Victoriei, Metrou, Titulescu, semidec., et. 10/10, 48 mp, ultracentral, metrou, super modern, amenajat, mobilat/ utilat, vedere superba, verdeata, liniste, 2 aer conditionat, geam la baie, **69.000 €;** ☎0722.274.245/ 0769.647.350

1178. **Piata** Victoriei, vanzare ap 2 camere, semidec., et. parter/2, 1930, Piata Victoriei adiacent Povernei ap 2 cam sd, hp, 78 mp, cf liber bucatarie complet mobilata, centrala de apartament boxa demisol 73500 nediscutabil **73.500 €;** ☎0720.533.650/ 0761.255.433 teraimobiliare@yahoo.com

1179. **Pipera** semidec., et. parter/4, 60 mp, 2015, proprietar vand apartament cu 2 camere, situat in Pipera rondul Omv, bloc nou. Loc parcare inclus. Se vinde mobilat, utilat. **73.900 €;** ☎0768.802.323 Exclusive.rentservice@gmail.com

1180. **Pipera** ap. 2 cam. Zona de Nord, discount 5000 euro dec., et. 2/7, 65 mp, 2019, Acest apartament de 2 camere beneficieaza de un discount de 5000 Euro. Pentru mai multe informatii, vizitati site-ul www.4city.ro **81.673 €;** ☎0723.002.133/ 0732.376.033 contact@4city.ro

1181. **Pipera** apartament 2 camere, discount 5000 Euro dec., et. parter/7, 56 mp, 2019, Acest apartament de 2 camere beneficieaza de un discount de 5000 euro din pretul afisat. Pentru mai multe informatii, vizitati site-ul www.4city.ro **80.855 €;** ☎0723.002.133/ 0732.376.033 contact@4city.ro

1182. **Pipera** Porsche apartament 2 camere bloc 2019 dec., et. 1/4, 65 mp, 2019, Zona Pipera Porsche, bloc 2019, bloc cu lift, apartament spatios, loc parcare, disponibil imediat. **90.000 €;** ☎0758.098.917/ 0758.098.905 georgian.draghia@galaxyimob.ro

1183. **Pipera,** semidec., et. 8/9, 69 mp, 2018, 2 camere, nou, an 2018. Vederea este libera, catre padure. Etaj 8 din 9 **71.500 €;** ☎+40759600500 nicolae@piperaexclusive.ro

1184. **Pipera,** dec., et. 8/9, 47 mp, 2018, apartamentul tau de langa padure. Bucatarie mobilata si utilata. Comision 0. Imobil nou, 2018, centrala de apartament, incalzire in pardoseala, balcon cu view liber catre padure. **61.100 €;** ☎+40759600500 nicolae@piperaexclusive.ro

1185. **Pipera,** ansamblul 4 City, dec., et. parter/7, 56 mp, 2019, acest apartament de 2 camere beneficieaza de un discount de 5000 euro din pretul afisat. Pentru mai multe informatii, vizitati site-ul www.4city.ro **69.829 €;** ☎0732.376.033/ 0724.046.651 contact@4city.ro

1186. **Pipera,** apartament 2 camere, zona de nord dec., et. parter/7, 60 mp, 2019, Acest apartament de 2 camere beneficieaza de un discount de 5000 euro din pretul afisat. Pentru mai multe informatii, vizitati site-ul www.4city.ro **81.245 €;** ☎0723.002.133/ 0732.376.033 contact@4city.ro

1187. **Pipera,** Otopeni, Herastrau, Baneasa semidec., et. 2/4, 70 mp, 2015, particular, vand apartament 2 camere rond Omv Pipera, et 2/4, mobilat si utilat, detine loc de parcare subteran, bloc nou. Se accepta plata in Bitcoin sau alte criptomonede. **110.000 €;** ☎0786.802.323

1188. **Pipera,** Voluntari dec., et. 1/3, 63 mp, 2019, Bloc nou, la liziera padurii, pe Str. Matei Milo, 5 min pana in Aviatiei, mijloc de transport la 100 m, etaj 1 cu vedere la p?dure. Ocazie. **63.900 €;** ☎0767.861.609 mihai.durloiu@gmail.com

1189. **Popesti** Leordeni dec., et. 1/2, 52 mp, 2019, Apartament 2 camere, 52mp, dec., promotie. **43.900 €;** ☎0737.500.381 andrei.niculescu@zonadesud.ro

1190. **Popesti** Leordeni apartament 2 camere dec. dec., et. parter, 58 mp, 2018, bloc nou p+2et, cu acces rapid la mijloacele de transport si la zona centrala a orasului. Apartamentul se vinde complet finisat cu loc de parcare in proprietate inclus. Dezvoltator; **49.500 €;** ☎0768.397.773/ 0764.180.052 office@nemarimobiliare.ro

1191. **Popesti** Leordeni apartament cu 2 camere dec., et. 1/2, 2019, dec.. Se preda cu gresie, faianta, parchet, usa metalica, centrala de ap, baie complet utilata. Se accepta si Prima Casa. Mutare in februarie 2020 **43.000 €;** ☎0737.500.384 zina.epure@zonadesud.ro

1192. **Popesti** Leordeni, dec., et. 1/3, 52 mp, 2019, apartament 2 camere, mutare rapida, bloc finalizat. **42.000 €;** ☎0787.672.418 tudor@tophome.ro

1193. **Popesti** Leordeni, dec., et. 2/2, 2019, apartament gata, cu acte gata, racordat la toate utilitatile, mutare imediata, pret foarte bun. Negociabil. **44.500 €;** ☎0722.204.952

1194. **Popesti** Leordeni, dec., et. 1/2, 52 mp, 2019, oportunitate, apartament 2 camere, dec., luminos, regim de inaltime P+2. Finisaje incluse in pret. Racordat la toate utilitatile. Comision 0%. Direct dezvoltator **43.900 €;** ☎0727.736.313 doru.chiriac@zonadesud.ro

1195. **Popesti** Leordeni, apartament 2 camere dec. dec., et. 1/2, 56 mp, 2018, bloc nou p+2 et, cu acces rapid la mijloacele de transport, si la zona centrala a orasului. Apartamentul se vinde complet finisat cu loc de parcare in proprietate inclus. Dezvoltator. **49.500 €;** ☎0768.397.773/ 0764.180.052 office@nemarimobiliare.ro

1196. **Popesti** Leordeni, apartament 2 camere, dec., et. 1/2, 52 mp, 2019, apartamentul se afla intr-un bloc nou, constructie 2019, este dec. cu acces rapid la mijloacele de transport. Apartamentul se vinde finisat racordat la toate utilitatile si 1 loc parcare. **44.200 €;** ☎0768.397.773/ 0764.180.052 office@nemarimobiliare.ro

1197. **Popesti** Leordeni, apartament 2 camere, dec., et. 1/2, 51 mp, 2018, bloc nou p+2 et, cu acces rapid la mijloacele de transport in apropiere de centrul orasului, toate utilitatile functionale. Apartamentul se vinde complet finisat cu loc de parcare inclus. Dezvoltator; **44.500 €;** ☎0768.397.773/ 0764.180.052 office@nemarimobiliare.ro

1198. **Popesti** Leordeni, apartament 2 camere, bloc nou, dec., et. 1/2, 51 mp, 2019, direct dezvoltator, fara comision, bloc nou p+2et, acces rapid la mijloace de transport, magazine, scoala. Apartamentul este dec., se vinde complet finisat si racordat la utilitati, loc de parcare gratuit **44.500 €;** ☎0764.180.052/ 0768.397.773 office@nemarimobiliare.ro

1199. **Popesti** Leordeni, apartament 2 camere, dezvoltator dec., et. 1/2, 48 mp, 2018, bloc nou p+2et, constructie 2018, cu acces rapid la mijloacele de transport si la zona centrala a orasului. apartamentul se vinde complet finisat cu loc de parcare in proprietate inclus. Dezvoltator; **46.000 €;** ☎0768.397.773/ 0764.180.052 office@nemarimobiliare.ro

1200. **Popesti** Leordeni, apartament cu 2 camere, dec., et. 1/5, 52 mp, 2018, promotie, la cheie, mutare imediata, ap. dec. cu o suprafata utila de 52 mp, pozitionat langa Gama, se accepta PC **55.000 €;** ☎0737.500.384 zina.epure@zonadesud.ro

1201. **Popesti** Leordeni, dezvoltator vinde ap 2 camere dec., et. 1/2, 51 mp, 2018, bloc nou p+2e, acces rapid la mijloace de transport, magazine. Apartamentul este dec., se vinde complet finisat si racordat la utilitati pe reteaua orasului, un loc de parcare. **44.500 €;** ☎0768.397.773/ 0764.180.052 office@nemarimobiliare.ro

1202. **Popesti** Leordeni, dezvoltator vinde ap 2 camere, dec., et. parter/2, 47 mp, 2018, direct dezvoltator, fara comision, bloc nou P+2E langa mijloace de transport. Apartamentul, dec., se vinde complet finisat si racordat la utilitati, cu loc de parcare inclus in pret. **46.000 €;** ☎0768.397.773/ 0764.180.052 office@nemarimobiliare.ro

1203. **Popesti** Leordeni, Gama Residence dec., et. 1/6, 56 mp, 2019, 56 mp, cf. 1, dec., in ans. Gama Residence City Center, toate imbunatatirile noi 2019: gresie, faianta, parchet, termopan, usa metalica, ct, incalzire in pardoseala, balcon cu spatiu de depozitare, bloc nou **72.000 €;** ☎0758.041.197 mihai.patrascu@gamainvest.ro

1204. **Popesti** Leordeni, Gama Residence Paraul Rece dec., et. 2/3, 62 mp, 2019, 2/3, cf 1, dec, toate imbunatatirile noi 2019: gresie, faianta, parchet, termopan, usa metalica, videointerfon, centrala termica, dressing separat, balcon, finalizare constructie 2019, rezervari cu 1000EURO **62.500 €;** ☎0758.041.197 mihai.patrascu@gamainvest.ro

1205. **Popesti** Leordeni, metrou Dimitrie Leonida, Berceni dec., et. 5/7, 60 mp, 2020, apartament 2 camere foarte aproape de sos Berceni 15 min de statia de metrou Berceni, Dimitrie Leonida, compartimentare extraordinara, camere spatioase, imediata apropiere de magazine si centre agrent, **51.500 €;** ☎0743.062.888 iulian.cretu@sudrezidential.ro

1206. **Popesti** Leordeni, Oltenitei, dec., et. 4/4, 58 mp, 2012, vand ap. 2 cam, spatios, termopan, aer cond,gresie, faianta, centr. term cablu tv, internet, parchet, usa met, contorizat total, intabulat, imbunatatiri, loc parcare. Pt. credit 55.000 eur. **53.000 €;** ☎0735.310.301

1207. **Popesti** Leordeni, Primarie, Gama Residence, dec., et. 1/6, 56 mp, 2019, 56 mp, cf. 1, dec., in ans. Gama Residence City Center, toate imbunatatirile noi 2019: gresie, faianta, parchet, termopan, usa metalica, videointerfon, centrala termica, incalzire in pardoseala, balcon, bloc nou **72.000 €;** ☎0758.041.197 mihai.patrascu@gamainvest.ro

1208. **Popesti** Leordeni, studio la gata langa Gama dec., et. 3/5, 2018, mutare imediata, studio, 50 mp, et. 3/5, cu lift, bloc nou, se accepta si credit. constructie beton, caramida, izolatie polistiren 10 cm **53.000 €;** ☎0737.500.384 zina.epure@zonadesud.ro

1209. **Popesti** Leordeni, Young City, direct dezvoltator dec., et. 1/3, 69 mp, 2019, apartament 2 camere dec., suprafata utila 69 mp. Ansamblul este nou, securizat, bransamente individuale, finisaje de calitate, zona verde, mijloace de transport. Mutare imediata, acte gata **42.000 €;** ☎0740.319.805 diana.badescu@maral.biz

1210. **Popesti** Leordeni, Young City, direct dezvoltator, semidec., et. 1/3, 50 mp, 2019, apartament 2 camere dec., suprafata utila 50 mp. Ansamblul este nou, securizat, bransamente individuale, finisaje de calitate, zona verde, mijloace de transport. Mutare imediata, acte gata **42.000 €;** ☎0740.319.805 diana.badescu@maral.biz

1211. **Popesti,** apartament cu 2 camdec., dec., et. parter/2, 47 mp, 2019, predare la inceputul lunii decembrie 2019. Se preda complet finisat si echipat cu posibilitatea alegerii finisajelor (gresie, faianta, parchet, usi interior). Baia se preda echipata, centrala de apartament. **39.900 €;** ☎0737.500.384 zina.epure@zonadesud.ro

1212. **Popesti,** apartamente in vila complex nou finalizat dec., et. 1/2, 70 mp, 2018, apartament 2 camere finalizat Popesti Leordeni bloc nou. Dotari: gresie, faianta, parchet, obiecte sanitare, prize, intrerupatoare, centrala proprie, usi interioare/ exterioare. Acte gata **48.000 €;** ☎0787.525.649 liviuhantar@tophome.ro

1213. **Popesti,** prima casa, 2 camere bloc nou finalizat, dec., et. 1/2, 2018, Apartament 2 camere dec., disponibil pentru mutare imediata, foarte spatios suprafata de 52 mp utili, incalzire prin pardoseala, balcon generos tip terasa, regim redus de inaltime P+ 2 etaje (pod). **39.000 €;** ☎0787.525.591 sorin@tophome.ro

1214. **Popesti-Leordeni** dec., et. 1/2, 47 mp, 2019, apartament dec. la cheie, promotie ! **39.800 €;** ☎0737.500.381 andrei.niculescu@zonadesud.ro

1215. **Popesti-Leordeni,** dec., et. 1/2, 51 mp, 2019, 2 camere dec. Popesti-Leordeni, str. Leordeni, RATB 440, fost 414, 250 metri loc de parcare gratuit 40.900 euro (avans 95%)/43.000 euro (avans 5%), finalizare constructie Decembrie 2019. **40.900 €;** ☎0738.294.929/ 0787.525.654 magazinul.imobiliar@gmail.com

1216. **Prelugirea** Ghencea - Fortuna Residence dec., et. 1/5, 54 mp, 2019, bloc nou, an 2019, etaj 1/5, izolat termic, toate utilitatile; canalizare, apa, gaze, curent electric. Amplasat in apropiere de peny, mega image, gradinita, statie autobuz STB. **45.000 €;** ☎0725.885.866/ 0725.885.844 office@westimob.ro

1217. **Prelungirea** Ferentari semidec., et. 4/4, 38 mp, apartament 2 camere, terasa nou izolata, complet mobilat si utilat cu electrocasnice, cu centrala de apartament. **33.000 €;** ☎0726.868.338

1218. **Prelungirea Ghencea dec., et. 1/8, 40 mp, 2019, apartament 2 camere pret promotional! 37.900 €; ☎0784.055.610 rusesabin@yahoo.com**

1219. **Prelungirea** Ghencea nr. 12 dec., et. 7/10, 50 mp, 1973, Apartament 2 camere, Prelungirea Ghencea nr,12, Bloc R2, suprafata utila 48 mp, complet mobilat, la 5 minute de tramvaiul 41-statia Brasov si 2 statii de tramvai de statia de metrou Piata Moghioros. **52.000 €;** ☎0724.260.537 lavinia.simion08@gmail.com

1220. **Prelungirea Ghencea, dec., et. 1/8, 55 mp, 2019, apartament 2 camere 2 balcoane dec.!! 52.900 €; ☎0784.055.610 rusesabin@yahoo.com**

1221. **Prelungirea** Ghencea, dec., et. 7/7, 2018, apartament 2 camere, dec., bloc nou, finisat complet cu infrastructura completa si gata de mutat. Blocul are lift si este amenajat cu finisaje de buna calitate **48.900 €;** ☎0720.063.459/ 0726.178.089 radu.diaconu@sudrezidential.ro

1222. **Prelungirea** Ghencea, semidec., et. 1/4, 53 mp, 2019, complex 4 imobile de 4 etaje cu lift, este pozitionat foarte aproape de mijloace de transport in comun si zona comerciala a cartierului Latin. Toate utilitatile, termen de predare noiembrie 2019. **42.000 €;** ☎0726.641.110 georgianasimonarusu@gmail.com

1223. **Prelungirea** Ghencea, 2 camere dec.,PREMIUM dec., et. 2/4, 58 mp, 2019, Apartament cu 2 camere dec, finisaje premium, bl nou construit, facilitati zonale-Profi, Penny, farmacii, restaurante, RATB. Se poate vinde si mobilat-utilat-buget ofertant. Cash, prima casa, ipotecar. Comision 0. **45.900 €;** ☎0720.679.492

1224. **Prelungirea** Ghencea, 2 camere, dec., 69 mp dec., et. 7/7, 69 mp, 2018, 2 camere, dec., finalizat si finisat la cheie, comision 0%, Pret. Ghencea, pret promotional, acte la zi, centrala proprie, lift! **48.900 €;** ☎0762.036.921 ramona.citu@gmail.com

1225. **Prelungirea** Ghencea, Cartier Latin dec., et. 1/6, 50 mp, 2019, direct dezvoltator, vindem apartamente cu 2 camere, dec.e, bucatarie inchisa, parcare gratuita, comision la vanzare 0%, tva 5% inclus, se acepta credit prima casa, ipotecar etc **39.500 €;** ☎0765.420.123 evelin.residence@yahoo.com

1226. **Prelungirea** Ghencea, Cartieru Latin dec., et. 5/6, 52 mp, 2019, direct proprietar, comision la vanzare 0%, tva inclus, loc de parcare inclus in pret, se aceepta credit prima casa, ipotecar, imobiliar etc. **35.000 €;** ☎0765.420.123 evelin.residence@yahoo.com

1227. **Prelungirea** Ghencea, Cartierul Latin dec., et. 5/7, 66 mp, 2018, ap. 2 camere complet dec. extrem de spatios, bloc finalizat, toate actele sunt pregatite pentru semnarea vanzarii, se accepta credit prima casa si se ofera asistenta gratuita dosar bancar **49.900 €;** ☎0728.988.632/ 0722.480.411 adicraciun99@yahoo.com

1228. **Prelungirea** Ghencea, Cartierul Latin, dec., et. 7/7, 66 mp, 2018, apartament 2 camere dec., 66 mp, etaj 7, gresie, faianta, parchet, usi de interior, centrala termica, obiecte sanitare, lift, constructie 2018. Disponibil imediat. Pret 48.900 euro tva 5% inclus. **48.900 €;** ☎0725.225.369/ 0762.036.941 ganeaadi06@gmail.com

1229. **Prelungirea** Ghencea, Cartierul Latin, dec., et. 1/6, 52 mp, 2019, direct dezvoltator vindem apartamente cu 2 camere, comision la vanzare 0%, loc de parcare inclus in pret, se acepta credit prima casa, imobiliar ipotecar etc. Blocul este racordat la toate utilitatile orasului **42.500 €;** ☎0765.420.123 evelin.residence@yahoo.com

1230. **Prelungirea** Ghencea, Cartierul Latin, et. 2/5, 73 mp, 2015, doua camere 73 mp, mobilat sau nemobilat, etajul 2, are boxa la subsol si loc de parcare. Momentan este locuinta de vacanta, proprietarul locuieste in Belgia. Se accepta si credit. **60.000 €;** ☎0760.654.542 george.concept@yahoo.com

1231. **Prelungirea** Ghencea, Cartierul Latin, dec., et. 3/8, 83 mp, 2014, imobil nou, dec., et. 3/8, bucataria mobilata, centrala proprie, boxa, loc de parcare, finisaje superioare, 2 balcoane, usi noi. Vecinatati: Bragadiru, Valea Oltului, Drumul Taberei, Ghencea **62.000 €;** ☎0752.122.818 Office@catalog-rezidential.ro

1232. **Prelungirea** Ghencea, Cartierul Latin, dec., et. parter/4, 50 mp, 2019, zona este foarte linistita fara a fi departe de strada principala si de punctele de interes pentru activitatile de zi cu zi, ratb in imediata apropiere. finalizare noiembrie, garanteaz parcare inclusa in pret. **38.000 €;** ☎0726.641.110 georgianasimonarusu@gmail.com

1233. **Prelungirea** Ghencea, Drumul Taberei , an 2014 dec., et. 1/3, 90 mp, 2014, Prelungirea Ghencea, zona Drumul Ghindari, anul 2014, bloc izolat, parcare pe acte, dec., etaj 1 din 3 ,90 mp, centrala proprie, termopan, dressing 8mp, 2 bai cu geam, terasa 10 mp inchisa. **59.500 €;** ☎0728.530.366 terenuris5@gmail.com

1234. **Prelungirea** Ghencea, Kristal Residence dec., et. 7/7, 69 mp, 2018, apartamente finalizate, dec.e, cu bucatarii inchise, 69 mp utili, geam la bai, finisate premium, cu centrale termice Ariston, disponibile la parter, etaj 6 si 7. Rezerva acum cu 500 Euro **48.900 €;** ☎0762.036.921/ 0725.740.901 ramona.citu@gmail.com

1235. **Prelungirea** Ghencea, langa Cartierul Latin semidec., et. 3/4, 58 mp, 2016, constructie noua 2016, mobilat si utilat complet, loc de parcare inclus, zona liniştita si foarte usor accesibila, statie STB la nici 100 m, foarte aproape de zona comerciala, piata, benzinarie, scoala, **49.900 €;** ☎0732.600.700 bogdanursu46@yahoo.com

1236. **Prelungirea** Ghencea, Latin, disponibil imediat, dec., et. 4/7, 2018, disponibil imediat. Direct dezvoltator, zona Prelungirea Ghencea, vand apartament dec. cu o suprafata de 70 mp, bloc nou 2018, finisaje la cheie, bloc branşat la utilitatile orasului. **48.900 €;** ☎0721.827.390/ 0721.827.390 cristi.farcas@sudrezidential.ro

1237. **Prelungirea** Ghencea, stradal dec., et. 1/3, 59 mp, 2018, 2 camere, dec., direct proprietar, fara intermediari, stradal, pretabil locuit sau birou, finisaje de lux, balcon mare, vedere stradala sau semistradala, aproape ratb. **45.000 €;** ☎0720.679.492

1238. **Prelungirea** Ghencea, stradal, Ratb, comision 0 dec., et. 2/5, 58 mp, 2018, apartament dec. modern, se vinde nemobilat, finisaje premium, stradal, RATB,Multiple facilitati zonale, Lidl, Profi, Penny, Mega Image, Farmacii, Restaurante, zona verde ,TVA inclus, comision 0. **49.000 €;** ☎0720.679.492

1239. **Primaverii** - Herastrau - Arcul de Triumf - 107 mp dec., et. parter/3, 107 mp, 1939, va propun un apartament cu 2 camere in zona Primaverii, foarte aproape de Parcul Herastrau si de Aviatorilor! **145.000 €;** ☎0722.732.975 axadomenii@yahoo.com

1240. **Primaverii,** liceul Teoretic Jean Monnet dec., et. 2/3, 47 mp, 1960, renovat integral in 2019, orientat spre est, centrala proprie, balcon, ideal pentru locuit sau investitie prin inchiriere. Vecinatati: Aviatorilor, Aviatiei, Floreasca, Herastrau, Kiseleff, Victoriei. **99.000 €;** ☎0722.393.151 libra.imobiliare@gmail.com

1241. **Primaverii-** Teheran, dec., et. 2/3, 47 mp, balcon, centrala proprie de apartament, gresie, faianta, termopan, parchet, usa metalica, liber, **99.000 €;** ☎0723.257.648

1242. **Progresul,** Giurgiului, et. 8/10, 38 mp, cf. 2, liber, toate actele, bloc reabilitat, disc., **39.000 €;** ☎0763.581.790

1243. **Rahova** dec., Pucheni, Confort Urban, 2 camere, dec., 2014, g, f, p, t, um, centrala, loc de parcare, finisaje lux, parter, merita vazut, acte la zi **51.500 €;** ☎0766.862.569

1244. **Rahova** - Calea Frentari et. demisol/4, 32 mp, apartament la demisolul unui bloc de 4 nivele - format din camera de zi, dormitor, baie, bucatarie, intrarea se face dintr-un hol comun se vede mai exact pe schita apartamentului, total renovat **18.500 €;** ☎0732.624.689

1245. **Rahova** Pecineaga dec., et. 1/4, 50 mp, 1982, ap 2 cam cf 1 dec fara imb liber toate actele accept credit. **45.000 €;** ☎0731.136.698 Carmen_alice82@yahoo.com

1246. **Rahova,** semidec., et. 4/6, 47 mp, 2019, apartament 2 camere Rahova Antiaeriana, etaj 4/6, 47 mp, cu balcon, bloc cu lift, constructie 2019, **36.900 €;** ☎0732.592.007 georgedann74@yahoo.com

1247. **Rahova, 35 mp, gaze, centrala, termopan, usa metalica, parchet, la parter, 26.500 €; ☎0768.088.294**

1248. **Rahova,** Margeanului, 2 camere, g, f, p, t, um, centrala, mobilat, etaj 2, acte la zi, merita vazut **24.000 €;** ☎0766.862.569

1249. **Rahova,** dec., et. 7/10, 63 mp, 2018, vand ap. 2 cam, dec., luminos si spatios, bloc nou, 63mp, 51900A , et. 7/10, **51.900 €;** ☎0722.480.411 raducugabriel@yahoo.com

1250. **Rahova,** Alexandriei, et. 8/10, 36 mp, bloc reabilitat, gresie, faianta, parchet, termopan, disc., **37.000 €;** ☎0763.581.790

1251. **Rahova,** Amurgului semidec., et. 1/4, 43 mp, 2019, Apartament Rahova, Amurgului, 2 camere, confort 1, semidec, etaj 1/4, 43 mp, constructie 2019, bloc caramida, izolat, finisat complet, cu predare imediata, centrala gaze, merita vazut. **38.500 €;** ☎0732.592.007 georgedann74@yahoo.com

1252. **Rahova,** Amurgului, semidec., et. 1/4, 45 mp, 2019, apartament 2 camere confort 1 sd etaj 1/4 45 mp constructie 2019 finisat complet. **40.000 €;** ☎0732.592.007 georgedann74@yahoo.com

1253. **Rahova,** Antiaeriana dec., et. 1/6, 55 mp, 2019, Apartament Rahova, Antiaeriana, 2 camere, confort 1, etaj 1/6 bloc cu lift, constructie 2019, finisat complet, boxa , loc parcare liber, cu predare imediata, merita vazut. **48.000 €;** ☎0732.592.007 grorgedann74@yahoo.co

1254. **Rahova,** Antiaeriana, semidec., et. parter/4, 35 mp, 1976, ap 2 cam cf 2 semi, parter /4, renovat imbunatatirii, centrala propie gaz, baie mare cu cada, bucatarie mare, termopan, um, gresie, faianta,p archet, cadastru. **28.999 €;** ☎0727.555.519/ 0765.643.014

1255. **Rahova,** Crizantemelor, et. 2/4, 30 mp, cf. 3, bloc reabilitat, se vinde cu tot cu mobila, gaze, centrala, liber, toate actele, disc., **25.000 €;** ☎0763.581.790

1256. **Rahova,** Crown Residence, 50 mp, dec. dec., et. 1/4, 50 mp, 2019, apartament dec., disponibil in bloc nou, cu predare in aprilie 2020, finisat la cheie si dotat cu centrala termica proprie, obiecte sanitare in baie, videointerfon, apartajat electric modular **48.000 €;** ☎0762.036.921/ 0725.225.369 ramona.citu@gmail.com

1257. **Rahova,** Magurele dec., et. 1/3, 45 mp, Va oferim spre vanzare apartamente cu 2 camere dec.e, in bloc nou cu acces rapid la transportul in comun si a punctelor de interes ale orasului. Locuinta se preda la cheie. **36.500 €;** ☎0771.725.477 rares.craciun@cdspartner.ro

1258. **Rahova,** Margeanului, semidec., et. 3/10, 52 mp, cf. 1, bloc reabilitat, disc., **47.000 €;** ☎0763.581.790

1259. **Rahova,** noul Confort Urban dec., et. 7/10, 2019, ap. 2 camere finisat la cheie, echipat cu centrala proprie in condensare, videointerfon, obiecte sanitare, calorifere din otel, contorizat individual si branşat la toate utilitatile orasului **53.200 €;** ☎0728.988.632/ 0722.480.411 adicraciun99@yahoo.com

1260.

Imobiliare vânzări 2 CAMERE

1330. **Splaiul** Unirii semidec., et. parter/6, 42 mp, 2019, dezvoltator. Vitan Barzesti stradal langa Spitalul Sf. Ioan si Rin Grand Hotel cu vedere catre Delta Vacaresti. Avans 5% Prima Casa, **50.280 €;** ☎0724.808.488/ 0725.597.221 george.s@star-construct.ro

1331. **Splaiul** Unirii, complex Comfort City, dec., et. 7/11, 65 mp, 2008, bloc reabilitat, dec., foarte spatios, gresie, faianta, parchet, termopane, usa metalica, aer conditionat, bucatarie mobilata, hol locuibil, toate actele. **58.000 €;** ☎0728.777.132 adriangeambei@yahoo.com

1332. **Splaiul** Unirii, Popesti Leordeni, Confort City dec., et. 7/11, 61 mp, 2009, Apartament 2 camere complet mobilat si utilat de vanzare in Confort City - Popesti Lerodeni, 61 mp util, balcon inchis, spatii depozitare. **46.900 €;** ☎0741.232.221 elena.palade@prime-estates.ro

1333. **Stefan** cel Mare stradal 2 min Metrou Obor 2 camere de vanzare cu comision 0% semidec., et. 8/8, 50 mp, 1984, **84.900 €;** ☎0724.808.552 matei@mateipantea.ro

1334. **Stefan** cel Mare stradal, 3 minute metrou Obor, semidec., et. 8/9, 54 mp, 1965, 10 minute Parcul Circului,aproape piata Obor, cf. 1 semidec, 54 mp, bloc 1965, fara risc, vedere deschisa, pe mijloc, orientare sud-vest, fara imb., recente, cadastru, intabulare, liber. **42.000 €;** ☎021.380.28.14/ 0737.435.628

1335. **Stefan** cel Mare stradal, langa Aleea Circului semidec., et. 5/8, 50 mp, 1965, bloc foarte civilizat, metrou Stefan cel Mare 2min.zona f buna, semicentral, langa parcul Circului bl reabilitat termic ap.de mijloc, balcon mare, ideal pentru investitie la inchiriere, doar cash. **55.000 €;** ☎0722.614.867/ 021.688.08.67

1336. **Stefan cel Mare, dec., 54 mp, 1980, ap. 2 cam., et. 1, 2 min. de metrou Tunari, vizavi de Circ, 87.000 €; ☎0766.799.048**

1337. **Stefan** cel Mare, 4 minute metrou Bucur Obor, semidec., et. 3/10, 55 mp, 1965, apartament confort 1, semidec. situat la etajul 3/10, vedere stradala, 55 mp bloc civilizat, reabilitat, cadastru si intabulare, liber. **57.750 €;** ☎0731.144.159/ 021.231.23.18

1338. **Stefan** cel Mare, Aleea Circului, lux dec., et. 3/4, 55 mp, 1965, etaj 3/4, dec., geam la baie, renovat in totalitate, g, f, p, t, bloc reabilitat termic, acte ok, pozitie excelenta, este situat chiar pe alee, balcon inchis, apropiere metrou Stefan cel Mare **86.900 €;** ☎0755.075.910

1339. **Stefan** cel mare, apartament 2 camere, semidec., et. 6/10, 55 mp, 1982, apartament cu 2 camere, confort 1, semidec. stradal Stefan cel Mare stradal. **72.000 €;** ☎0768.416.945 loredana_popescu74@yahoo.com

1340. **Stefan** cel Mare, Circ, bloc 1982, semidec., et. 6/10, 57 mp, 1981, bloc stradal reabilitat, etaj 6/10, bucatarie mare patrata, balcon mare inchis in termopan, vedere mixta, semidec., amenajat, acte ok, pozitie excelenta, 3 minute metrou, Parcul Circului, Barbu Vacarescu **85.000 €;** ☎0755.075.910

1341. **Stefan** cel Mare, Lizeanu, Obor, 8 minute metrou semidec., et. 1/8, 50 mp, 1980, Stefan cel Mare, Lizeanu, Mega Image, 1/8, semidec., 50 mp, bloc 1980, vedere spate, bloc reabilitat termic, bloc fara risc seismic, termopan, usa metalica, cadastru intabulare, accept credit, liber. **67.000 €;** ☎0724.336.834

1342. **Stefan** cel Mare, Parcul Circului, ap. de lux dec., et. 3/4, 50 mp, 1965, ap 2 camere, dec., chiar pe Al. Circului langa Parc, amenajat la cheie, usi interior schimbate gresie, faianta, parchet, dressing pe hol, totul nou si de cea mai buna calitate. **87.900 €;** ☎0771.791.542

1343. **Stefan** cel Mare, Spitalul Colentina, stradal, dec., et. 10/10, 62 mp, 1980, 10/10, cf. 1, dec, 62 mp, mobilat si utilat, investitie, scara stradala, reabilitat termic, renovat 2013, g, f, p, t, usa metalica, aer condit, usi interioare noi, contorizat, cadastru si intabulare, accept credit, neg. **74.900 €;** ☎0770.956.572

1344. **Str.** Th. Pallady, Prevederii dec., et. 2/10, 46 mp, 1974, vand str. Prevederii, 21, 2 cam. dec. renovate, amenajate, centrala de apartament, se vinde mobilat- utilat asa cum se vede. Bloc anvelopat. **58.600 €;** ☎0722.344.161

1345. **Strada** Biruintei, metrou Dimitrie Leonida dec., et. 2/7, 58 mp, 2019, apartament 2 camere, 58 mp, metrou Dimitrie Leonida **50.500 €;** ☎0760.757.356

1346. **Strada** Ghioceilor Nr 39 dec., et. 2/8, 90 mp, 2019, apartamentul se afla in cea mai ravnita zona montana, intr-un ansamblu rezidential ultramodern. Locuinta este compartimentata ideal. Imobilul se vinde complet finisat. **65.900 €;** ☎0733.501.453

1347. **Strada** Icoanei, aproape de biserica, ap. 2 cam., dec., et. parter/1, 43 mp, 1935, str. Icoanei va oferim la vanzare un ap 2 cam in S= 35 mp + pivnita de 8 mp + cota parte din terenul comun de 15 mp si situat la parter/1E+M, liber si nezugravit. Pret fix 42900 euro, relatii la tel. Dan. **42.900 €;** ☎0733.657.211 danyion67@yahoo.com

1348. **Strada** Tineretului, apartament 2 camere, parcare, semidec., et. 2/6, 39 mp, 2019, lift, apartament 2 camere, predare la cheie, lift, loc de parcare, finisaje la alegere, bloc nou, mijloc de transport, **35.000 €;** ☎0720.822.960 contact@rezidential-orhideelor2.ro

1349. **Studio,** Vitan-Barzesti, direct dezvoltator dec., et. 1/5, 46 mp, 2020, apartament tip studio localizat in imobil nou pe soseaua Vitan-Barzesti, finisaje premium la alegere, compartimentare din zidarie. Reprezentant dezvoltator! **52.843 €;** ☎0736.380.187/ 0725.597.221 constantin.s@star-construct.ro

1350. **Teclu** 6 min metrou, bucatarie mobilata si utilata, dec., et. parter/7, 57 mp, 2019, finisaje la alegere zona linistita, str. V Brauner, ef P/7, dec., contorizare individuala pentru apa, gaze si curent. se accepta orice tip de credit. Bloc nou, aer conditionat, 57 mp. Avans minim 5 %! **61.000 €;** ☎0736.380.186/ 0748.631.811 cristina@star-construct.ro

1351. **Televiziune** - Dorobanti, an 1991, 2 bai, 65 mp semidec., et. 4/4, 1991, **165.000 €;** ☎0731.301.900 cristian.grigore@reian.ro

1352. **Televiziune,** Dorobanti, 2 camere, an 1991 dec., et. parter/4, 1991, **165.000 €;** ☎0731.301.900 cristian.grigore@reian.ro

1353. **Theodor** Pallady - bloc nou dec., 56 mp, 2019, 2 camere bloc nou, suprafete utile incepand de 56 mp, finisaje premium, centrala termica Viessman, loc de parcare. Preturi incepand de la 60800 euro TVA inclus, comision 0 %www.amcestate.ro **60.800 €;** ☎0723.292.446 office@amcestate.ro

1354. **Theodor** Pallady metrou dec., et. 8/10, 57 mp, 1972, bloc reabilitat, etajul 8/10, dec., spatios, curat, liber, scara curata, bloc linistit, apropiere P-ta Titan, 5 minute metrou, scoala, gradinita, parc, liceu. Merita **59.900 €;** ☎0755.075.910

1355. **Theodor** Pallady metrou, avem cheile, dec., et. 8/10, 55 mp, 1972, etaj 8/10, dec., reabilitat termic, Scara curata, bloc linistit. Distanta pana la metrou este de 4-5 minute. Este situat intr-o zona verde, pe liniste. Acte ok, liber. Sunati acum, merita vazut. **60.900 €;** ☎0770.805.447 agentie2@mauwis.ro

1356. **Theodor** Pallady, semidec., et. 3/10, 53 mp, 1970, chiar la metrou 1 Decembrie 1918, Piata Trapezului, Mega Image, bloc reabilitat, gresie, faianta, parchet, termopane, usa metalica. **60.000 €;** ☎0732.135.467 ramax2016@yahoo.com

1357. **Theodor** Pallady, Ozana dec., et. 1/3, 2019, Th Pallady, bloc nou, apartament dec., predare la cheie, bransat la toate utilitatile, contorizat individual. Centrala termica, calorifere, g, f, p, ob. sanitare. Zero comision **55.000 €;** ☎0731.510.854 ionut.epure@zonadesud.ro

1358. **Theodor** Pallady, Ozana mutare rapida dec., et. 1/5, 52 mp, 2019, apartament modern cu 2 camere, situat intr-un bloc nou din zona Theodor Pallady, cu acces rapid la mijloacele de transport in comun si numeroase puncte de interes regasite in zona **62.500 €;** ☎0731.510.854 ionut.epure@zonadesud.ro

1359. **Theodor** Pallady, Ozana, dec., et. 1/8, 50 mp, 2019, amplasat in zona 1 Decembrie 1918 in sectorul 3 al capita Lei, imobilul este pozitionat intr-o zona cu trafic redus, avand in jur cladiri care nu depasesc nivelul de elevatie P+4E **48.260 €;** ☎0731.510.854 ionut.epure@zonadesud.ro

1360. **Theodor** Pallady, Ozana, dec., et. 1/5, 52 mp, 2019, dezvoltator, ap. 2 cam., dec., etaj 1-5, constructie beton caramida, finalizare noiembrie 2018, se preda cu g, f, p, t, um, 10 min. metrou 1 Decembrie 1918, se accepta prima casa, ipotecar, **48.000 €;** ☎0731.510.854 ionut.epure@zonadesud.ro

1361. **Theodor** Pallady, str. Victor Brauner dec., et. 3/7, 85 mp, 2017, super oferta- 3 camere = 80.000 euro (tva 5% inclus). Comision 0. Locatia: Theodor Pallady 5 min de statia de metrou Nicolae Teclu); **80.000 €;** ☎0722.370.881 gabriela@metropolitanresidence.ro

1362. **Theodor** Pallady, Titan dec., et. 2/3, 57 mp, 2018, 2 camere situat pe Theodor Pallady la doar 4 minute m 1 Decembrie 1918, **74.900 €;** ☎0730.888.272 andrei.stanciu@zonadesud.ro

1363. **Theodor** Pallady, Titan dec., et. parter/3, 55 mp, 2018, 2 camere 400 m Theodor Pallady, 10 minute M 1 Decembrie 1918 **48.000 €;** ☎0730.888.272 andrei.stanciu@zonadesud.ro

1364. **Theodor** Pallady, Titan dec., et. 1/3, 52 mp, 2019, apartament 2 camere dec., finalizat, acte gata, mutare rapida, parcare inclusa **61.500 €;** ☎0730.888.272 andrei.stanciu@zonadesud.ro

1365. **Theodor** Pallady, Titan, dec., et. 3/3, 51 mp, 2019, 2 camere dec. situat la 4 min. Metrou 1 Decembrie 1918. **66.300 €;** ☎0730.888.272 andrei.stanciu@zonadesud.ro

1366. **Theodor** Pallady, Titan, semidec., et. parter/3, 146 mp, 2020, 2 camere, 45.58 mpb + 101 mp curte proprie, Mai 2020, pe Gura Putnei, la 15 minute de metrou Nicolae Teclu, pretul pentru credit este de 63500 Euro tva inclus **60.325 €;** ☎0770.432.114 ferent.anamaria@gmail.com

1367. **Theodor** Pallady, Titan, dec., et. 1/3, 57 mp, 2018, apartament 2 camere finalizat zona Theodor Pallady **67.000 €;** ☎0730.888.272 andrei.stanciu@zonadesud.ro

1368. **Theodor** Pallady, Titan, dec., et. 2/3, 55 mp, 2019, promo 2 camere 500 m, 1 Decembrie 1918, acceptam orice modalitate de plata **51.000 €;** ☎0730.888.272 andrei.stanciu@zonadesud.ro

1369. **Theodor** Pallady, Titan, Nicolae Grigorescu dec., et. 2/3, 63 mp, 2019, apartament 2 camere promo, 8-10 min. metrou Nicolae Grigorescu **69.900 €;** ☎0730.888.272 andrei.stanciu@zonadesud.ro

1370. **Theodor** Pallady, Titan, Nicolae Grigorescu, dec., et. 1/3, 62 mp, 2019, 2 camere dec., 900 m fata de statia de M Nicolae Grigorescu **69.800 €;** ☎0730.888.272 andrei.stanciu@zonadesud.ro

1371. **Theodor** Pallady, Titan, Nicolae Teclu, dec., et. 4/5, 64 mp, 2018, 2 camere tip studio pret promotional pentru aceasta perioada. **58.500 €;** ☎0730.888.272 andrei.stanciu@zonadesud.ro

1372. **Theodor** Pallady, Titan, Ozana, 1 Decembrie 1918 dec., et. 3/3, 52 mp, 2019, promo, direct dezvoltator, apartament 2 camere finalizat situat la doar 5-7 minute fata de statia de metrou Nicolae Teclu. **55.170 €;** ☎0730.170.085 bogdan.mavroghеorghe@zonadesud.ro

1373. **Theodor** Pallady, Titan, Ozana, 1 Decembrie 1918, dec., et. 2/3, 45 mp, 2019, promo direct dezvoltator 2 camere situat in apropierea statiei de metrou N. Teclu. **37.905 €;** ☎0730.170.085 bogdan.mavroghеorghe@zonadesud.ro

1374. **Theodor** Pallady, Titanul Nou semidec., et. parter/3, 146 mp, 2020, 2 camere, 45.58 mp + 101 mp curte proprie, finalizare Mai 2020,Gura Putnei sector 3,15 minute de metrou Nicolae Teclu, pretul pentru credit este de 63500 Euro tva inclus avans minim 15%, dezvoltator **60.325 €;** ☎0770.432.114 ferent.anamaria@gmail.com

1375. **Timisoara,** Valea Oltului, 2 camere, dec., et. 7/9, 57 mp, 2019, apartament 2 camere, dec., etaj 7 din 9, disponibil intr-un ansamblu nou situat in zona de Vest a Capitalei, in spatele Cartierului Brancusi, zona cu spatii verzi in plina dezvoltare, **57.000 €;** ☎0724.492.144/ 0767.708.916 oana@atlas-residence.ro

1376. **Timpuri** Noi metrou, spatios, compartimentare optima, dressing, dec., et. 5, 69 mp, 2020, **116.705 €;** ☎0724.686.868 vanzari@rokaresidence.ro

1377. **Timpuri** Noi, semidec., et. 1/1, 75 mp, 1940, vand apartament 2 camere si mansarda locuibila in vila, zona linistita, la 5 min. de metrou, curte comuna, izolat termic. Foarte bine amplasat pentru inchiriere. Pret 73000 euro, negociabil. **73.000 €;** ☎0737.424.481 emanuelle242007@yahoo.com

1378. **Timpuri** Noi, Calea Vacaresti, Tineretului parc dec., et. 8/8, 53 mp, 1984, 8/8 dec., spatios, bloc 1984, liber, mici imbunatatiri, vizavi de parc, Palatul copiilor, str Baladei. **74.500 €;** ☎0735.883.452 daniel.enache@centralimobiliare.ro

1379. **Timpuri** Noi, Mihai Bravu metrou, dec., et. 3/4, 58 mp, 2020, apartament doua camere dec. situat intr-un bloc noua care dispune de o pozitionare excelenta, in apropierea statiei de metrou Dristor. **83.000 €;** ☎0725.985.762 roxana.panculescu@metropolitanresidence.ro

1380. **Tineretului** bld., vizavi de parc Palatul Copiilor, semidec., et. 6/8, 55 mp, 1982, 6/8, liber, neamenajat, foarte curat, b-dul Tineretului, str. Picului, vedere spate, toate actele ok, pret foarte bun. **76.500 €;** ☎0735.883.452 daniel.enache@centralimobiliare.ro

1381. **Tineretului** metrou semidec., et. 8/8, 55 mp, 1978, Tineretului metrou 1 minut, vindem apartamentul 2 camere la et. 8, bloc din 1978, 55 mp, cf. 1 mobilat par'ial. Renovat :gresie, faianta, parchet, termopan, aer conditionat. Cadastru, intabulare. **78.000 €;** ☎0761.532.117/ 0722.542.692 pavimobiliare@yahoo.com

1382. **Tineretului** metrou, Timpuri Noi dec., et. 3/4, 55 mp, 1986, 2 camere dec.e, renovat integral, bucatarie mobilata si utilata, bloc de 4 etaje. **90.000 €;** ☎0747.777.767/ 021.323.00.10 office@centralimobiliare.ro

1383. **Tineretului** vizavi de parc, Palatul Copiilor, dec., et. 1/10, 1980, strada Visana, vedere spate, liber, toate actele ok, disponibil imediat, parchet, termopan, intre 2 statii metrou (Tineretului, Timpuri Noi), alte mijloace de transport in proximitate. **84.900 €;** ☎0735.883.452 daniel.enache@centralimobiliare.ro

1384. **Tineretului,** dec., et. parter/10, 126 mp, 2018, bloc nou, stradal, constructie beton, caramida. Finisaje de lux incluse in pret, bransamente realizate, parcare subterana contra cost. Ratb in fata blocului. **132.387 €;** ☎0722.303.477/ 0722.303.478 office@tineretuluicity.ro

1385. **Tineretului,** semidec., et. 8/10, 55 mp, 1984, bloc stradal, 1984, vis a vis parcul Lumea copiilor, apartament cf. 1, etaj 8/10, centrala termica proprie, termopan, bucatarie spatioasa, liber, ideal investitie, exclusivitate, bloc impecabil. **73.000 €;** ☎0733.300.779/ 0722.300.698 liderimobiliare@gmail.com

1386. **Tineretului,** semidec., et. parter/1, 1950, zona linistita fara trafic. Apartament spatios situat la parterul unei vile cu un etaj. Imobilul se afla in apropiere de parc si metrou. Ideal rezidenta pentru un cuplu de tineri. Posibilitati parcare. **52.900 €;** ☎0722.350.066 timeimob@gmail.com

1387. **Tineretului,** Baladei, vizavi parc Palatul Copiilor dec., et. 8/8, 54 mp, 1984, 8/8 dec., lift nou, liber, vedere spate, mici imbunatatiri. **74.500 €;** ☎0735.883.452 daniel.enache@centralimobiliare.ro

1388. **Tineretului,** Carol Parcuri, Serban Voda, dec., et. 5/7, 50 mp, 1979, metrou 3 min Unii Revolutiei, bloc reabilitat, dec., balcon, 50 mp reali, renovat recent, complet utilat si mobilat modern, etaj intermediar, apropiere mall, parcare. **60.000 €;** ☎0755.022.290/ 0758.323.323 office@imobservicecenter.ro

1389. **Tineretului,** Carol, dec., et. 1/6, 61 mp, 2019, imobilul nostru este situat in centrul Bucurestiului, intr-o zona linistita, incarcata de istorieA cu regim mic de inaltime, la doar 500 de metri de statia de metrou Tineretului. Finisaje premium. Pret fara TVA. **92.999 €;** ☎0723.243.544/ 0799.929.024 natalin.p@star-construct.ro

1390. **Tineretului,** comision 0%, metrou Mihai Bravu dec., et. 1/9, 61 mp, 2018, imobil nou, finalizat, caramida porotherm, fatada ventilata, finisaje premium la alegere, apartament 2 camere, dec., 61 mp, terasa, locuri parcare subteran, parc, Mall Vitan, 50 metri de metrou Mihai Bravu **90.000 €;** ☎0725.985.764 cosmin@metropolitanresidence.ro

1391. **Tineretului,** metrou Tineretului, dec., et. 5/8, 55 mp, 1983, de vanzare ap. 2 camere, cf. 1, dec., bloc 1983, 5 din 8, stradal pe bulevardul Tineretului, 5 minute de mers pe jos pana la metrou, vis-a-vis de parc, mobilat si utilat, liber **86.900 €;** ☎0730.433.375

1392. **Tineretului,** Mihai Bravu metrou 100 m, dec., 57 mp, 2019, bloc nou langa metrou, pereti din caramida, bucatarie 10 mp inchisa, balcon mare, centrala proprie, finisaje premium, accept credit bancar, Mihai Bravu, Vitan, Tineretului, Dristor. **75.000 €;** ☎0761.309.031

1393. **Tineretului,** Poienari, dec., et. 8/9, 55 mp, 1979, 2 camere, confort 1, dec. cu imbunatatiri decent, curat, suprafata 55 mp, constructie 1979 **75.000 €;** ☎0773.910.634

1394. **Titan** dec., et. 5/13, 51 mp, 2019, ansamblu rezidential aflat in faza de predare, dispune de o pozitionare excelenta, situat in estul Bucurestiului, cartierul Titan, in zona Liviu Rebreanu, la doar 7 minute distanta de metrou Titan. **71.500 €;** ☎0736.380.181/ 0799.929.024 natalin.p@star-construct.ro

1395. **Titan** semidec., et. 8/10, 52 mp, 1970, chiar la piata Minis, renovat complet, gresie, faianta, parchet, termopane, usa metalica, vedere spate, liber, toate actele **65.000 €;** ☎0732.135.467 ramax2016@yahoo.com

1396. **Titan** dec., et. 1/13, 51 mp, 2019, dezvoltator. Apartament de 2 camere, disponibil intr-un bloc in constructie, cu regim de inaltime de D+P+13E ce cuprinde garsoniere, apartamente 2 si 3 camere. Pretul nu contine TVA; **70.500 €;** ☎0724.808.488/ 0725.597.221 george.s@star-construct.ro

1397. **Titan** dec., et. 2/4, Parcul Ior, Liceul Anghel Saligny, stradal, dec., 2/4, balcon, metrou apropape, super zona, renovat, g+f+p+t+um, bloc si zona civilizata, cadastru, intabulare, pret bun **55.000 €;** ☎0761.749.316/ 0722.824.757

1398. **Titan** 1 Decembrie dec., et. 8/10, 42 mp, 1975, Postavarului, 2 camere, 8/10, dec., bloc reabilitat, termopan, parchet, gresie, faianta, acces facil Nicolae Grigorescu, Dristor, Pantelimon, Salajan, Diham, Basarabia, acte **44.000 €;** ☎0763.656.867 albu_ovidiu_mihai@yahoo.com

1399. **Titan** Auchan,2 camere dec.,etaj 2/4,pret 59.800 euro dec., et. 2/4, 57 mp, 2013, **59.800 €;** ☎0720.722.861 iulia.dobrescu@activimob.ro

1400. **Titan** Liviu Rebreanu -Barajul Dunarii dec., et. 7/8, 52 mp, 1981, apartament confort 1, dec., situat la etajul 7/8, are 2 lifturi, liber, bloc reabilitat, constructie 1981, bloc fara restantieri, cadastru si intabulare. **59.700 €;** ☎0731.144.159

1401. **Titan** metrou, dec., et. 7/10, 54 mp, 1970, vis-a-vis metrou Titan, Nicolae Grigorescu stradal, vedere parc, liber, fara imbunatatiri, merita vazut **63.000 €;** ☎0732.135.471

1402. **Titan** metrou, parc IOR, dec., et. parter/10, 53 mp, 1970, 2 camere dec. complet, renovat modern, bloc reabilitat, zona foarte linistita, 3 minute parc IOR **63.200 €;** ☎0769.651.162

1403. **Titan** Pallady, dec., et. 1/3, 58 mp, 2020, direct dezvoltator, birou de vanzari in incinta, 2 cam bucatarie inchisa, 58 mp, etaj 1/3, pret credit 53.900 Euro TVA inclus cu minim 15% avans **51.205 €;** ☎0770.432.114 ferent.anamaria@gmail.com

1404. **Titan** Park Lake, metrou, parc IOR, dec., et. 5/10, 54 mp, 1977, apartament 2 camere in zona Titan in imediata apropiere a parcului si a mall-ului Park Lake.Zona aerisita si verde cu multiple facilitati. Scoli, gradinite, magazine, farmacii, restaurante. Sc 4. Proprietar. **68.500 €;** ☎0749.122.233

1405. **Titan,** dec., et. 1/2, 50 mp, 2019, ansamblu rezidential ce dispune de o pozitionare excelenta, fiind situat in estul Bucurestiului, cartierul Titan in zona Theodor Pallady, la mica distantaA de Metrou 1 Decembrie 1918 (9 minute pe jos). **49.950 €;** ☎0736.380.181/ 0799.929.024 natalin.p@star-construct.ro

1406. **Titan,** semidec., et. 8/10, 53 mp, chiar la piata Minis, Lucretiu Patrascanu intersecţie Barajul Sadului, 5 minute metrou Costin Georgian, vedere spate, gresie, faianta, termopane, usa metalica, parchet, liber, toate actele, **63.000 €;** ☎0732.135.471

1407. **Titan,** dec., et. 8/10, 40 mp, Postavaru, cf. 2, dec., 8/10, balcon, 40 mp, curat locuibil, g, f, p, t, um, bd. reabilitat termic, aproape scoala, gradinita, cadastru, intabulare, pret bun, discutabil **44.000 €;** ☎0761.749.316/ 0722.824.757

1408. **Titan,** 1 Decembrie dec., et. 2/5, 52 mp, 2018, 2 camere, zona Ozana Titan, in apropierea unitatilor de invatamant, institutii bancare, spatii comerciale, ratb, metrou 1 Decembrie si Titan **52.000 €;** ☎0722.468.349 daniel.iancu@zonadesud.ro

1409. **Titan,** 1 Decembrie dec., et. 1/4, 55 mp, 2019, bloc nou, apartament dec., predare la cheie, bransat la toate utilitatile, contorizat individual. Centrala termica, calorifere, g, f, p, ob. sanitare. Zero comision **54.880 €;** ☎0731.510.854 ionut.epure@zonadesud.ro

1410. **Titan,** 1 Decembrie dec., et. 1/8, 2019, Direct dezvoltator. Constructia din diafragma de beton si compartimentare caramida, izolat cu polistiren de 10 cm pe exterior. Tencuiala, finisaje la alegere. Apartamentul se preda complet finisa. **47.310 €;** ☎0731.510.854 ionut.epure@zonadesud.ro

1411. **Titan,** 1 Decembrie 1918, dec., et. 1/5, 52 mp, 2019, apartament 2 camere dec., etajul 1/5, bloc nou finalizat, metrou 1 Decembrie 1918 (12 min).Mutare imediata **62.500 €;** ☎0737.811.000 ruxandra@zonadesud.ro

1412. **Titan,** 1 Decembrie, Auchan, dec., et. 7/8, 1981, liber, bloc reabilitat recent, toate documentele, cash/credit, **63.500 €;** ☎0723.250.250

1413. **Titan,** 1 Decembrie, Ozana, finalizat, zona ideala, dec., et. 1/4, 54 mp, 2019, apartament 2 camere, dec., totul nou, finisaje de lux, centrala de apartament, totul nou, aproape de scoala, de gradinita.Metrou 1 Decembrie 1918 **53.800 €;** ☎0774.075.876

1414. **Titan,** 2 camere 5 min. metrou 1 Decembrie, dec., et. 1/4, 49 mp, 1974, 2 camere dec.e, in cartierul Titan, la 5 min. de metrou 1 Decembrie, etaj 1/4, 49 mp util, bloc reabilitat, zona verde cu multiple facilitati. Acces rapid la mijloacele de transport in comun. **60.000 €;** ☎0720.888.054 eugenia.cretu@procapitald.ro

1415. **Titan,** 2 camere, 2 min metrou 1 Decembrie, comis 0 dec., et. 4/8, 59 mp, 1972, 2 camere dec.e, zona Titan, 2 min. de metrou 1 Decembrie, 53 mp util, balcon generos, etaj 4/8, bloc reabilitat, apartament in curs de renovare, zona verde, acces rapid la mijloacele de transport. **61.900 €;** ☎0720.888.054 eugenia.cretu@procapitald.ro

1416. **Titan,** 5 min. metrou 1 Decembrie, mobilat dec., et. 2/10, 52 mp, 1975, 2 camere dec.e, cartierul Titan, 5 min. de metrou 1 Decembrie, etaj 2/10, suprafata de 52 mp, constructie 1975, bloc reabilitat, vedere S si E, mobilat. Zona verde, acces rapid mijloace de transport **65.000 €;** ☎0720.888.054 eugenia.cretu@procapitald.ro

1417. **Titan,** 5 minute metrou, chiar pe Barajul Sadului semidec., et. 8/10, 52 mp, 1970, intersectie Lucretiu Patrascanu, stradal, vedere spate, renovat 2019, gresie, faianta, parchet, termopane, usa metalica, aer conditionat, liber, toate actele. **63.000 €;** ☎0728.777.132 office@ramax.ro

1418. **Titan,** ap 2 cam, Pallady, metrou Nicolae Teclu, dec., et. 1/4, 55 mp, 2019, apartament 2 camere, dec., p/4, loc de parcare inclus. Se accepta credit Prima Casa. Finisajele sunt la alegerea dvs. Finalizare mai. Direct dezvoltator, comision 0. **49.500 €;** ☎0738.191.831 florin.urda@ansambluri-noi.ro

1419. **Titan,** Auchan Pallady, metrou Nicolae Teclu dec., et. 1/7, 2019, apartament 2 camere 55.90 mp util, complet finisat si utilat cu centrala termica proprie, calorifere, obiecte sanitare, tamplarie PVC, geam termoizolant usa metalica, instalatii sanitare. **61.500 €;** ☎0731.510.854 ionut.epure@zonadesud.ro

1420. **Titan,** Auchan Pallady, metrou Nicolae Teclu dec., et. 1/7, 61 mp, 2019, apartament 2 camere 60.79 mp util, complet finisat si utilat cu centrala termica proprie, calorifere, obiecte sanitare, tamplarie PVC, geam termoizolant usa metalica, instalatii sanitare. **64.000 €;** ☎0721.169.692/ 0770.450.450 office@estimobiliar.ro

1421. **Titan,** Auchan Pallady, metrou Nicolae Teclu dec., et. 1/4, 70 mp, 2019, apartament 2 camere 69.71 mp util, complet finisat si utilat cu centrala termica proprie, calorifere, obiecte sanitare, tamplarie PVC, geam termoizolant usa metalica, instalatii sanitare. **63.460 €;** ☎0771.169.692/ 0770.450.450 office@estimobiliar.ro

1422. **Titan,** Auchan Pallady, metrou Nicolae Teclu dec., et. 2/4, 72 mp, 2019, apartament 2 camere 72 mp util, complet finisat si utilat cu centrala termica proprie, calorifere, obiecte sanitare, tamplarie PVC, geam termoizolant usa metalica, instalatii sanitare. **63.460 €;** ☎0770.836.956/ 0770.450.450 office@estimobiliar.ro

1423. **Titan,** Auchan Pallady, metrou Nicolae Teclu, dec., et. parter/4, 64 mp, 2019, apartament 2 camere 63.88 mp util, complet finisat si utilat cu centrala termica proprie, calorifere, obiecte sanitare, tamplarie PVC, geam termoizolant usa metalica, instalatii sanitare, **61.964 €;** ☎0770.460.460/ 0770.460.460 office@estimobiliar.ro

1424. **Titan, Auchan, dec., 1980, 2 camere, reabilitat, mobilat, 56.000 €; ☎0721.160.530**

1425. **Titan,** Auchan, metrou 1 Decembrie 1918, dec., et. parter/5, 137 mp, 2019, ap. 2 cam, terasa, curte, dec., 137.2 mp util, complet finisat si echipat cu centrala termica proprie, calorifere, obiecte sanitare pentru bai, tamplarie PVC, usa metalica, contorizare individuala. **72.000 €;** ☎0770.836.923/ 0770.450.450 office@estimobiliar.ro

1426. **Titan,** Auchan, metrou 1 Decembrie 1918, dec., et. 1/5, 56 mp, 2019, apartament 2 camere, dec., 56.05 mp util, complet finisat si echipat cu centrala termica proprie, calorifere, obiecte sanitare pentru bai, tamplarie PVC, usa metalica, contorizare individuala, **54.900 €;** ☎0770.450.450/ 0770.450.450 office@estimobiliar.ro

1427. **Titan,** Auchan, metrou 1 Decembrie 1918, sector 3 dec., et. parter/4, 37 mp, 2019, ap. 2 camere tip studio 37.2 mp util, complet finisat si utilat cu centrala termica proprie, calorifere, obiecte sanitare, tamplarie PVC, geam termoizolant usa metalica, instalatii sanitare, **34.999 €;** ☎0770.836.956/ 0770.450.450 office@estimobiliar.ro

1428. **Titan,** Auchan, metrou 1 Decembrie 1918, sector 3 dec., et. 5/5, 64 mp, 2019, apartament 2 cam tip Studio 64.15 mp util, complet finisat si utilat cu centrala termica proprie, calorifere, obiecte sanitare, tamplarie PVC, geam termoizolant usa metalica, instalatii sanitare. **50.542 €;** ☎0770.470.470/ 0770.460.460 office@estimobiliar.ro

1429. **Titan,** Auchan, metrou 1 Decembrie 1918, sector 3 dec., et. 5/5, 109 mp, 2018, apartament 2 camere 108,75 mp util, complet finisat si utilat cu centrala termica proprie, calorifere, obiecte sanitare, tamplarie PVC, geam termoizolant usa metalica, instalatii sanitare. **81.909 €;** ☎0770.460.460/ 0770.460.460 office@estimobiliar.ro

1430. **Titan,** Auchan, metrou 1 Decembrie 1918, sector 3 dec., et. 2/5, 44 mp, 2019, apartament 2 camere 43.85 mp util, complet finisat si utilat cu centrala termica proprie, calorifere, obiecte sanitare, tamplarie PVC, geam termoizolant usa metalica, instalatii sanitare, **40.342 €;** ☎0770.470.470/ 0770.460.460 office@estimobiliar.ro

1431. **Titan,** Auchan, metrou 1 Decembrie 1918, sector 3 dec., et. 1/5, 48 mp, 2019, apartament 2 camere 48.45 mp util, complet finisat si utilat cu centrala termica proprie, calorifere, obiecte sanitare, tamplarie PVC, geam termoizolant usa metalica, instalatii sanitare. **44.574 €;** ☎0770.470.470/ 0770.460.460 office@estimobiliar.ro

1432. **Titan,** Auchan, Metrou 1 Decembrie 1918, sector 3 dec., et. 2/5, 50 mp, 2019, apartament 2 camere 49,45 mp util, complet finisat si utilat cu centrala termica proprie, calorifere, obiecte sanitare, tamplarie PVC, geam termoizolant usa metalica, instalatii sanitare, **45.741 €;** ☎0770.460.460/ 0770.460.460 office@estimobiliar.ro

1433. **Titan,** Auchan, metrou 1 Decembrie 1918, sector 3 semidec., et. 5/5, 57 mp, 2018, apartament 2 camere 56,6 mp util, complet finisat si utilat cu centrala termica proprie, calorifere, obiecte sanitare, tamplarie PVC, geam termoizolant usa metalica, instalatii sanitare, **52.355 €;** ☎0770.460.460/ 0770.460.460 office@estimobiliar.ro

1434. **Titan,** Auchan, metrou 1 Decembrie 1918, sector 3 semidec., et. 5/5, 57 mp, 2019, apartament 2 camere 56,65 mp util, complet finisat si utilat cu centrala termica proprie, calorifere, obiecte sanitare, tamplarie PVC, geam termoizolant usa metalica, instalatii sanitare, **52.401 €;** ☎0770.460.460/ 0770.460.460 office@estimobiliar.ro

1435. **Titan,** Auchan, metrou 1 Decembrie 1918, sector 3 dec., et. 3/5, 58 mp, 2019, apartament 2 camere 57.8 mp util, complet finisat si utilat cu centrala termica proprie, calorifere, obiecte sanitare, tamplarie PVC, geam termoizolant usa metalica, instalatii sanitare, **53.176 €;** ☎0770.470.470/ 0770.460.460 office@estimobiliar.ro

1436. **Titan,** Auchan, metrou 1 Decembrie 1918, sector 3 dec., et. 4/5, 59 mp, 2019, apartament 2 camere 59,1 mp util, complet finisat si utilat cu centrala termica proprie, calorifere, obiecte sanitare, tamplarie PVC, geam termoizolant usa metalica, instalatii sanitare. **54.668 €;** ☎0770.460.460/ 0770.460.460 office@estimobiliar.ro

1437. **Titan,** Auchan, metrou 1 Decembrie 1918, sector 3 dec., et. 2/4, 59 mp, 2019, apartament 2 camere dec., 59.40 mp util, complet finisat si utilat cu centrala termica proprie, calorifere, obiecte sanitare, tamplarie PVC, geam termoizolant, usa metalica, instalatii sanitare. **53.500 €;** ☎0770.490.490/ 0770.460.460 office@estimobiliar.ro

1438. **Titan,** Auchan, metrou 1 Decembrie 1918, sector 3 dec., et. 5/5, 51 mp, 2019, apartament 2 camere tip studio, dec., 51.25 mp, complet finisat si echipat cu centrala termica proprie, calorifere, obiecte sanitare, tamplarie PVC, usa metalica, contorizare individuala. **48.600 €;** ☎0770.450.450/ 0770.450.450 office@estimobiliar.ro

1439. **Titan,** Auchan, Metrou 1 Decembrie 1918, sector 3 dec., et. parter/4, 50 mp, 2019, apartament 2 camere, dec., 50.00 mp util, se livreaza complet finisat si utilat cu centrala termica proprie, calorifere, obiecte

Imobiliare vânzări 2 CAMERE

1500. **Titan,** metrou Nicolae Teclu, sector 3 dec., et. 1/4, 70 mp, 2019, apartament 2 camere 69.71 mp utili, complet finisat si utilat cu centrala termica proprie, calorifere, obiecte sanitare, tamplarie PVC, geam termoizolant usa metalica, instalatii sanitare. **63.460 €;** ☎0771.169.692/ 0770.450.450 office@estimobiliar.ro

1501. **Titan,** metrou Nicolae Teclu, sector 3, dec., et. 2/7, 52 mp, 2019, apartament 2 camere 52.14 mp utili, complet finisat si utilat cu centrala termica proprie, calorifere, obiecte sanitare, tamplarie PVC, geam termoizolant usa metalica, instalatii sanitare. **56.000 €;** ☎0771.169.692/ 0770.450.450 office@estimobiliar.ro

1502. **Titan,** metrou Nicolae Teclu, sector 3, dec., et. 1/4, 56 mp, 2019, apartament 2 camere 55.82 mp utili, complet finisat si utilat cu centrala termica proprie, calorifere, obiecte sanitare, tamplarie PVC, geam termoizolant usa metalica, instalatii sanitare. **54.145 €;** ☎0770.460.460/ 0770.460.460 office@estimobiliar.ro

1503. **Titan,** metrou Nicolae Teclu, sector 3, dec., et. 4/7, 59 mp, 2019, apartament 2 camere 58.89 mp utili, complet finisat si utilat cu centrala termica proprie, calorifere, obiecte sanitare, tamplarie PVC, geam termoizolant usa metalica, instalatii sanitare. **62.000 €;** ☎0771.169.692/ 0770.450.450 office@estimobiliar.ro

1504. **Titan,** metrou Nicolae Teclu, sector 3, dec., et. 3/7, 61 mp, 2019, apartament 2 camere 60.57 mp utili, complet finisat si utilat cu centrala termica proprie, calorifere, obiecte sanitare, tamplarie PVC, geam termoizolant usa metalica, instalatii sanitare. **64.000 €;** ☎0771.169.692/ 0770.450.450 office@estimobiliar.ro

1505. **Titan,** metrou Nicolae Teclu, sector 3, dec., et. 6/7, 61 mp, 2019, apartament 2 camere 61 mp utili, complet finisat si utilat cu centrala termica proprie, calorifere, obiecte sanitare, tamplarie PVC, geam termoizolant usa metalica, instalatii sanitare. **64.000 €;** ☎0771.169.692/ 0770.450.450 office@estimobiliar.ro

1506. **Titan,** metrou Nicolae Teclu, sector 3, dec., et. 3/7, 66 mp, 2019, apartament 2 camere 65.81 mp utili, complet finisat si utilat cu centrala termica proprie, calorifere, obiecte sanitare, tamplarie PVC, geam termoizolant usa metalica, instalatii sanitare. **66.000 €;** ☎0771.169.692/ 0770.450.450 office@estimobiliar.ro

1507. **Titan,** Mizil, 1 Decembrie, dec., et. 1/3, 63 mp, 2018, direct proprietar, fara intermediari, ap in vila, vedere rasarit, aproape de scoala si gradinita, transport metrou, RATB, centrala, contorizare individuala, totul nou. Parcare subterana in pret **64.000 €;** ☎0749.450.409

1508. **Titan,** Muncii, intrarea Patinoarului, 8 minute metrou, comision 0, dec., et. 1/1, 71 mp, **55.000 €;** ☎031.630.89.34 contact@alexandrucordea.ro

1509. **Titan,** Nicolae Grigorescu dec., et. 2/2, 56 mp, 2019, Decomandat, parter, 2/2, constructie 2019, parchet, gresie, faianta, centrala termica proprie, ferestre 5 camere, sanitare, balcon, la 10 minute de mers pe jos de statia de metrou Nicolae Grigorescu. **73.320 €;** ☎0765.967.647 office@imobiliarebucurestiilfov.ro

1510. **Titan,** Nicolae Grigorescu, metrou, dec., et. 1/10, 54 mp, 1970, Titan, Nicolae Grigorescu metrou, 2 camere cf. 1, decom, liber, etaj 1/10, toate actele, bloc reabilitat, merita vazut, acces imediat metrou. **60.000 €;** ☎0767.922.400/ 0722.912.924 cordialimobiliare@yahoo.com

1511. **Titan,** Nicolae Teclu dec., et. 2/3, 61 mp, 2018, 2 camere in apropierea metroului Nicolae Teclu, Auchan, Dedeman, ratb, Ikeea, localizarea proiectului are acces direct cu centrul orasului **55.000 €;** ☎0722.468.349 daniel.iancu@zon-adesud.ro

1512. **Titan,** Nicolae Teclu semidec., et. 2/3, 46 mp, 2018, 2 camere tip studio, aproape de m Nicolae Teclu, Auchan, statii Ratb, zona de case vile, puz p+3 **43.000 €;** ☎0722.468.349 daniel.iancu@zon-adesud.ro

1513. **Titan,** Nicolae Teclu dec., et. 2/3, 46 mp, 2018, Apartament 2 camere tip studio, 46 mp, etajul 2/3. Bloc nou din vecinatatea statiei de metrou Nicolae Teclu (10 minute). Imobil racordat la toate utilitatile orasului. Apartamentul se vinde la cheie, **43.000 €;** ☎0737.811.000 ruxandra@zonadesud.ro

1514. **Titan,** Ozana dec., et. 2/3, 54 mp, 2018, apartament 2 camere, dec., etajul 2 din 3.Bloc nou, finalizat cu acte gata aflat in vecinatatea statiei de metrou 1 Decembrie 1918 (10-12 minute). **61.500 €;** ☎0737.811.000 ruxandra@zonadesud.ro

1515. **Titan,** Ozana, 1 Decembrie 1918, Theodor Pallady, dec., et. 1/5, 52 mp, 2019, 2 camere finalizat, acte gata, gaze, mutare imediata. **62.500 €;** ☎0730.888.272 andrei.stanciu@zon-adesud.ro

1516. **Titan,** Ozana, metrou 1 Decembrie 1918, sector 3 dec., et. 2/5, 53 mp, 2019, ap 2 cam-Studio 53,1 mp utili, complet finisat si utilat cu centrala termica proprie, calorifere, obiecte sanitare, tamplarie PVC, geam termoizolant usa metalica, instalatii sanitare, **49.118 €;** ☎0770.460.460/ 0770.460.460 office@estimobiliar.ro

1517. **Titan,** Ozana, metrou 1 Decembrie 1918, sector 3 dec., et. parter/4, 44 mp, 2019, ap. 2 camere tip studio 44 mp utili, complet finisat si utilat cu centrala termica proprie, calorifere, obiecte sanitare, tamplarie PVC, geam termoizolant usa metalica, instalatii sanitare, **41.699 €;** ☎0770.836.956/ 0770.450.450 office@estimobiliar.ro

1518. **Titan,** Ozana, metrou 1 Decembrie 1918, sector 3 dec., et. 5/5, 118 mp, 2018, apartament 2 camere 118,25 mp utili, complet finisat si utilat cu centrala termica proprie, calorifere, obiecte sanitare, tamplarie PVC, geam termoizolant usa metalica, instalatii sanitare. **86.765 €;** ☎0770.460.460/ 0770.460.460 office@estimobiliar.ro

1519. **Titan,** Ozana, Metrou 1 Decembrie 1918, sector 3 dec., et. 3/3, 134 mp, 2019, apartament 2 camere 133.81 mp utili, complet finisat si utilat cu centrala termica proprie, calorifere, obiecte sanitare, tamplarie PVC, geam termoizolant usa metalica, instalatii sanitare. **79.900 €;** ☎0770.836.923/ 0770.450.450 office@estimobiliar.ro

1520. **Titan,** Ozana, metrou 1 Decembrie 1918, sector 3 dec., et. 5/5, 55 mp, 2019, apartament 2 camere 55,35 utili, complet finisat si utilat cu centrala termica proprie, calorifere, obiecte sanitare, tamplarie PVC, geam termoizolant usa metalica, instalatii sanitare, **52.000 €;** ☎0770.460.460/ 0770.460.460 office@estimobiliar.ro

1521. **Titan,** Ozana, metrou 1 Decembrie 1918, sector 3 dec., et. 2/5, 56 mp, 2019, apartament 2 camere 56.15 mp utili, complet finisat si utilat cu centrala termica proprie, calorifere, obiecte sanitare, tamplarie PVC, geam termoizolant usa metalica, instalatii sanitare. **51.658 €;** ☎0770.470.470/ 0770.460.460 office@estimobiliar.ro

1522. **Titan,** Ozana, metrou 1 Decembrie 1918, sector 3 dec., et. parter/4, 47 mp, 2018, apartament 2 camere dec., 46.85 mp utili, complet finisat si utilat cu centrala termica proprie, calorifere, obiecte sanitare, tamplarie PVC, geam termoizolant, usa metalica, instalatii sanitare. **44.500 €;** ☎0770.450.450/ 0770.450.450 office@estimobiliar.ro

1523. **Titan,** Ozana, Metrou 1 Decembrie 1918, sector 3 dec., et. 1/5, 50 mp, 2019, apartament 2 camere, dec., 50 mp utili, complet finisat si echipat cu centrala termica proprie, calorifere, obiecte sanitare pentru bai, tamplarie PVC, usa metalica, contorizare individuala. **50.400 €;** ☎0770.450.450/ 0770.450.450 office@estimobiliar.ro

1524. **Titan,** Ozana, metrou 1 Decembrie 1918, sector 3 dec., et. 1/5, 52 mp, 2019, apartament 2 camere, dec., 51.65 mp utili, complet finisat si echipat cu centrala termica proprie, calorifere, obiecte sanitare pentru bai, tamplarie PVC, usa metalica, contorizare individuala. **51.300 €;** ☎0770.450.450/ 0770.450.450 office@estimobiliar.ro

1525. **Titan,** Ozana, Metrou 1 Decembrie 1918, sector 3 dec., et. 5/5, 57 mp, 2019, apartament 2 camere, dec., 57.25 mp utili, complet finisat si echipat cu centrala termica proprie, calorifere, obiecte sanitare pentru bai, tamplarie PVC, usa metalica, contorizare individuala. **55.800 €;** ☎0770.450.450/ 0770.450.450 office@estimobiliar.ro

1526. **Titan,** Ozana, Metrou 1 Decembrie 1918, sector 3 dec., et. 5/5, 70 mp, 2019, apartament 2 camere, dec., 69.7 mp utili, complet finisat si echipat cu centrala termica proprie, calorifere, obiecte sanitare pentru bai, tamplarie PVC, usa metalica, contorizare individuala. **63.000 €;** ☎0770.836.923/ 0770.450.450 office@estimobiliar.ro

1527. **Titan,** Ozana, metrou 1 Decembrie 1918, sector 3, dec., et. parter/4, 44 mp, 2019, ap. 2 camere tip studio 44 mp utili, complet finisat si utilat cu centrala termica proprie, calorifere, obiecte sanitare, tamplarie PVC, geam termoizolant usa metalica, instalatii sanitare, **42.655 €;** ☎0770.490.490/ 0770.460.460 office@estimobiliar.ro

1528. **Titan,** Ozana, metrou 1 Decembrie 1918, sector 3, dec., et. parter/3, 55 mp, 2018, apartament 2 camere 54.58 mp utili, complet finisat si utilat cu centrala termica proprie, calorifere, obiecte sanitare, tamplarie PVC, geam termoizolant usa metalica, instalatii sanitare, **48.900 €;** ☎0770.836.923/ 0770.450.450 office@estimobiliar.ro

1529. **Titan,** Ozana, metrou 1 Decembrie 1918, sector 3, dec., et. 1/4, 54 mp, 2019, apartament 2 camere, dec., 53.79 mp utili, se livreaza complet finisat si utilat cu centrala termica proprie, calorifere, obiecte sanitare, tamplarie PVC, usa metalica, instalatii sanitare. **52.155 €;** ☎0770.490.490/ 0770.460.460 office@estimobiliar.ro

1530. **Titan,** Ozana, Pallady, metrou 1 Decembrie 1918, dec., et. parter/5, 50 mp, 2018, apartament 2 camere, 48.18 mp utili, complet finisat si utilat cu centrala termica proprie, calorifere, obiecte sanitare, tamplarie PVC, geam termoizolant usa metalica, instalatii sanitare, **44.500 €;** ☎0770.470.470/ 0770.460.460 office@estimobiliar.ro

1531. **Titan,** Ozana, str. Gura Fagetului, dec., 46 mp, 2019, Titan, Ozana, str. Gura Fagetului, apartamente 2 camere in bloc P+4ET, SU cu balcon de la 46, 22 mp. La cheie. Pret de la 48.900 euro. Plata prima casa, ipotecar sau cash. Separat parcari sub/ suprateran **48.900 €;** ☎0722.511.217/ 0762.628.915 office@cbs-imob.ro ,uigimob@yahoo.com

1532. **Titan,** Ozana, str. Gura Fagetului, dec., 40 mp, 2019, Titan, Ozana, str. Gura Fagetului, studio-uri in bloc P+4ET, s. (cu balcon) de la 40,20 mp. La cheie. Pret de la 42,900 E. Plata Prima casa, ipotecar sau cash. Separat parcari sub-suprateran. **42.900 €;** ☎0722.511.217/ 0762.628.915 office@cbs-imob.ro ,uigimob@yahoo.com

1533. **Titan,** Ozana, Theodor Pallady, Trapezului, dec., et. 1/4, 55 mp, 2018, avantaj client 8000 euro, vanzare apartament 2 camere Theodor Pallady, Trapezului, bloc 2019 comision 0, TVA inclus in pret, dezvoltator ansamblul rezidential str. Gura Fagetului nr 76, sector 3 **53.000 €;** ☎0724.553.281 sto_gino@yahoo.com

1534. **Titan,** Ozana, Theodor Pallady, Trapezului, Salajan dec., et. parter/3, 46 mp, 2019, avantaj client 8000 euro, vanzare apartamente Theodor Pallady, Trapezului, bloc 2019. Comision 0, TVA inclus in pret, direct dezvoltator. Ansamblul residential Drumul Gura Fagetului nr. 76 se afla pe Drumul Gura Fagetului Sector 3. Separat parcari sub-suprateran. **46.000 €;** ☎0724.553.281 sto_gino@yahoo.com

1535. **Titan,** Ozana, Theodor Pallady, Trapezului, Salajan dec., et. 1/3, 52 mp, 2019, avantaj client 8000 euro, vanzare apartamente Theodor Pallady, Trapezului, bloc 2019. Comision 0, tva inclus in pret, direct dezvoltator. Ansamblul residential Drumul Gura Fagetului nr. 76 **50.000 €;** ☎0724.553.281 sto_gino@yahoo.com

1536. **Titan,** Ozana, Theodor Pallady, Trapezului, Salajan dec., et. 1/3, 52 mp, 2019, avantaj client 8000 euro, vanzare apartamente Theodor Pallady, Trapezului, bloc 2019. Comision 0, TVA inclus in pret, direct dezvoltator. Ansamblul residential Drumul Gura Fagetului nr. 76. **50.000 €;** ☎0724.553.281 sto_gino@yahoo.com

1537. **Titan,** Ozana, Theodor Pallady, Trapezului, Salajan dec., et. parter/3, 46 mp, 2019, avantaj client 8000 euro, vanzare apartamente Theodor Pallady, Trapezului, bloc 2019. Comision 0, TVA inclus in pret, direct dezvoltator. Ansamblul rezidential se afla pe Drumul Gura Fagetului **46.000 €;** ☎0724.553.281 sto_gino@yahoo.com

1538. **Titan,** Ozana, Theodor Pallady, Trapezului, Salajan dec., et. 1/3, 55 mp, 2019, avantaj client 8000 euro. Vanzare apartamente Theodor Pallady Trapezului, bloc 2019. Comision 0, TVA inclus in pret, direct dezvoltator. Ansamblul residential Drumul Gura Fagetului, nr. 76 **53.000 €;** ☎0724.553.281 sto_gino@yahoo.com

1539. **Titan,** Pallady semidec., et. 3/3, 2020, Studio 2 camere, semidec., 44 mp +35 mp Pod, finalizare Mai 2020, pe Gura Putnei, la 15 minute de M Nicolae Teclu, pret credit este de 46.900 Euro TVA inclus, avans minim 15%. **44.555 €;** ☎0770.432.114 ferent.anamaria@gmail.com

1540. **Titan,** Pallady, semidec., et. parter/3, 40 mp, 2020, apartament 2 camere, semidec., 40 mp, finalizare Mai 2020, pe Gura Putnei, la 15 minute de metrou Nicolae Teclu, pretul pentru credit este de 39900 Euro tva inclus cu un avans de 30 % minim. **37.905 €;** ☎0770.432.114 ferent.anamaria@gmail.com

1541. **Titan,** Pallady, dec., et. 2/3, 64 mp, 2018, direct dezvoltator, 64 mp, etaj 2 / 3, finalizat, dec., tamplarie pvc Salamander 7 camere, Comision 0%, birou vanzari in incinta, se accepta credit, gata de mutat **63.500 €;** ☎0770.432.114 ferent.anamaria@gmail.com

1542. **Titan,** Pallady, 10 min metrou Nicolae Teclu, dec., et. 4/3, 55 mp, 2018, ap dec., spatios, bucatarie mare, inchisa, balcon generos. Ap. este complet finisat, g, f, p, t, centrala proprie, totul nou, bransat la toate utilitatile sectorului 3. Acces facil catre metrou, mutare rapida **49.500 €;** ☎0774.075.876

1543. **Titan,** Pallady, exclus agentii, dec., et. 1/5, 47 mp, 2018, garsoniera dubla, toate utilitatile, centrala termica pe gaz, aproape metrou, vedere mixta, bloc din caramida, izolatie de 10 cm, **45.000 €;** ☎0738.191.831/ 0749.450.409

1544. **Titan,** Pallady, metrou Nicolae Teclu, sector 3, et. parter/3, 171 mp, 2019, apartament 2 cam, gradina 171.4 mp utili, complet finisat si utilat cu centrala termica proprie, calorifere, obiecte sanitare, tamplarie PVC, geam termoizolant usa metalica, instalatii sanitare. **95.247 €;** ☎0770.480.480/ 0770.460.460 office@estimobiliar.ro

1545. **Titan,** parc, et. 1/10, 53 mp, 1970, chiar la gura de metrou si intrarea in parc, dec., gresie, faianta, parchet, termopane, usa metalica, boxa 10 mp la subsol **67.000 €;** ☎0732.135.467 ramax2016@yahoo.com

1546. **Titan,** Policolor, str. Drum Gura Calitei dec., et. 1/2, 46 mp, 2019, Apartamente 2 - 3 si 4 camere, in 4 imobile cu P+2ET+M. SU= incepand de la 46,50mp pana la 85,85 mp,la care se adauga logii, balcoane si terase tip gradina cu suprafete de la 2,84 mp la 127,88 mp **60.000 L;** ☎0722.511.217/ 0762.628.915 office@cbs-imob.ro ,uigimob@yahoo.com

1547. **Titan,** proprietar, metrou 1 Decembrie, Pallady dec., et. 1/4, 55 mp, 2018, proprietar, vand apartament 2 camere, dec., finisaje de lux, totul nou, etaj 2, foarte aproape de metrou, parchet, gresie si faianta toate noi, gradinita si scoala langa. **49.500 €;** ☎0774.075.876

1548. **Titan,** proprietar, metrou 1 Decembrie, Pallady, dec., et. 4/5, 60 mp, 2018, apartament 2 cam,direct proprietar, zona ideala,aproape mij. transport, vedere rasarit, etaj 2 din 4, cu lift, balcon mare, dec., gresie, faianta, parchet, termopan, mutare in 2 luni; **53.500 €;** ☎0738.191.831

1549. **Titan,** Supeco, semidec., et. 2/10, 2 camere cf. 2, curat, imbunatatiri, gaze separat, reabilitat, cadastru; ☎0742.448.543

1550. **Titan,** Th. Pallady, Ozana, Trapezului, dec., et. parter/3, 53 mp, 2019, promo direct dezvoltator 2 camere dec. la doar 300 m fata de Bulevardul Th. Pallady si aproape de statia de metrou 1 Decembrie 1918. **52.000 €;** ☎0730.170.085 bogdan.mavrogheorghe@zonadesud.ro

1551. **Titan,** Theodor Pallady dec., et. 1/7, 52 mp, 2019, 2 camere aproape de metrou, dec., spatii comerciale, zona Theodor Pallady, gresie, faianta, baie utilata, parchet, usi de interior **55.100 €;** ☎0722.468.349 daniel.iancu@zon-adesud.ro

1552. **Titan,** Theodor Pallady dec., et. 1/4, 2018, 2 camere dec. la 300 m de M 1 Decembrie, situat chiar pe bulevard Theodor Pallady, planul 1 de blocuri, statii RATB, unitati de invatamant, spatii comerciale **64.600 €;** ☎0722.468.349 daniel.iancu@zonadesud.ro

1553. **Titan,** Theodor Pallady dec., et. 2/7, 61 mp, 2019, va oferim la vanzare un apartament cu 2 camere, intr-un bloc cu regim de inaltime p+7 ce se afla la 5 min. mers pe jos fata de metrou Nicolae Teclu, **63.650 €;** ☎0722.468.349 daniel.iancu@yahoo.com

1554. **Titan,** Theodor Pallady, dec., et. 3/3, 49 mp, 2019, apartament 2 camere, 49 mp, bloc nou, finalizat aflat la 3 minute de Bulevardul Theodor Pallady si la 10 minute de statia de metrou Nicolae Teclu/1 Decembrie 1918. Imobil racordat la toate utilitatile. **53.100 €;** ☎0737.811.000 ruxandra@zonadesud.ro

1555. **Titan,** Theodor Pallady, dec., et. 1/7, 2019, va oferim la vanzare un apartament cu 3 camera , intr-un bloc cu regim de inaltime p+7 ce se afla la 5 min mers pe jos fata de M Nicolae Teclu. Un apartament situate la etajul 1. **58.425 €;** ☎0722.468.349 daniel.iancu@zon-adesud.ro

1556. **Titan,** Theodor Pallady, metrou 1 Decembrie 1918 dec., et. parter/5, 41 mp, 2019, apartament 2 camere, dec., 40.5 mp utili, complet finisat si echipat cu centrala termica proprie, calorifere, obiecte sanitare pentru bai, tamplarie PVC, usa metalica, contorizare individuala. **40.500 €;** ☎0770.450.450/ 0770.450.450 office@estimobiliar.ro

1557. **Titan,** Theodor Pallady, metrou 1 Decembrie 1918 dec., et. 1/5, 51 mp, 2019, apartament 2 camere, dec., 51.15 mp utili, complet finisat si echipat cu centrala termica proprie, calorifere, obiecte sanitare pentru bai, tamplarie PVC, usa metalica, contorizare individuala. **51.300 €;** ☎0770.450.450/ 0770.450.450 office@estimobiliar.ro

1558. **Titan,** Theodor Pallady, metrou 1 Decembrie 1918 dec., et. parter/5, 55 mp, 2019, apartament 2 camere, dec., 55.25 mp utili, complet finisat si echipat cu centrala termica proprie, calorifere, obiecte sanitare pentru bai, tamplarie PVC, usa metalica, contorizare individuala. **54.000 €;** ☎0770.450.450/ 0770.450.450 office@estimobiliar.ro

1559. **Titan,** Theodor Pallady, metrou 1 Decembrie 1918 dec., et. 1/5, 62 mp, 2019, apartament 2 camere, dec., 62.15 mp utili, complet finisat si echipat cu centrala termica proprie, calorifere, obiecte sanitare pentru bai, tamplarie PVC, usa metalica, contorizare individuala. **60.300 €;** ☎0770.836.923/ 0770.450.450 office@estimobiliar.ro

1560. **Titan,** Theodor Pallady, metrou Nicolae Teclu dec., et. 7/7, 61 mp, 2019, apartament 2 camere 60.64 mp utili, complet finisat si utilat cu centrala termica proprie, calorifere, obiecte sanitare, tamplarie PVC, geam termoizolant usa metalica, instalatii sanitare. **64.000 €;** ☎0771.169.692/ 0770.450.450 office@estimobiliar.ro

1561. **Titan,** Theodor Pallady, metrou Nicolae Teclu dec., et. 2/7, 63 mp, 2019, apartament 2 camere 63.25 mp utili, complet finisat si utilat cu centrala termica proprie, calorifere, obiecte sanitare, tamplarie PVC, geam termoizolant usa metalica, instalatii sanitare. **67.000 €;** ☎0771.169.692/ 0770.450.450 office@estimobiliar.ro

1562. **Titan,** Theodor Pallady, metrou Nicolae Teclu dec., et. 1/3, 64 mp, 2019, apartament 2 camere 63.5 mp utili, complet finisat si utilat cu centrala termica proprie, calorifere, obiecte sanitare, tamplarie PVC, geam termoizolant usa metalica, instalatii sanitare. **54.150 €;** ☎0770.836.956/ 0770.450.450 office@estimobiliar.ro

1563. **Titan,** Theodor Pallady, metrou Nicolae Teclu dec., et. 6/7, 66 mp, 2019, apartament 2 camere 65.81 mp utili, complet finisat si utilat cu centrala termica proprie, calorifere, obiecte sanitare, tamplarie PVC, geam termoizolant usa metalica, instalatii sanitare. **66.000 €;** ☎0771.169.692/ 0770.450.450 office@estimobiliar.ro

1564. **Titan,** Theodor Pallady, metrou Nicolae Teclu dec., et. 1/4, 72 mp, 2019, apartament 2 camere 72 mp utili, complet finisat si utilat cu centrala termica proprie, calorifere, obiecte sanitare, tamplarie PVC, geam termoizolant usa metalica, instalatii sanitare **63.460 €;** ☎0770.836.956/ 0770.450.450 office@estimobiliar.ro

1565. **Titan,** Theodor Pallady, metrou Nicolae Teclu, dec., et. parter/3, 117 mp, 2019, apartament 2 cam, gradina 117 mp utili, complet finisat si utilat cu centrala termica proprie, calorifere, obiecte sanitare, tamplarie PVC, geam termoizolant usa metalica, instalatii sanitare. **73.910 €;** ☎0770.480.480/ 0770.460.460 office@estimobiliar.ro

1566. **Titan,** Theodor Pallady, metrou Nicolae Teclu, dec., et. parter/3, 117 mp, 2019, apartament 2 camere 117 mp utili, complet finisat si utilat cu centrala termica proprie, calorifere, obiecte sanitare, tamplarie PVC, geam termoizolant usa metalica, instalatii sanitare. **73.910 €;** ☎0770.836.956/ 0770.450.450 office@estimobiliar.ro

1567. **Titan,** Theodor Pallady, metrou Nicolae Teclu, semidec., et. 2/4, 45 mp, 2019, apartament 2 camere 45.03 mp utili, complet finisat si utilat cu centrala termica proprie, calorifere, obiecte sanitare, tamplarie PVC, geam termoizolant usa metalica, instalatii sanitare. **43.679 €;** ☎0770.460.460/ 0770.460.460 office@estimobiliar.ro

1568. **Titan,** Theodor Pallady, metrou Nicolae Teclu, dec., et. parter/4, 54 mp, 2019, apartament 2 camere 54.3 mp utili, complet finisat si utilat cu centrala termica proprie, calorifere, obiecte sanitare, tamplarie PVC, geam termoizolant usa metalica, instalatii sanitare. **52.671 €;** ☎0770.460.460/ 0770.460.460 office@estimobiliar.ro

1569. **Titan,** Theodor Pallady, metrou Nicolae Teclu, dec., et. 1/3, 64 mp, 2019, apartament 2 camere 63.5 mp utili, complet finisat si utilat cu centrala termica proprie, calorifere, obiecte sanitare, tamplarie PVC, geam termoizolant usa metalica, instalatii sanitare. **54.150 €;** ☎0770.480.480/ 0770.460.460 office@estimobiliar.ro

1570. **Titan,** Theodor Pallady, metrou Nicolae Teclu, dec., et. 4/7, 64 mp, 2019, apartament 2 camere 63.56 mp utili, complet finisat si utilat cu centrala termica proprie, calorifere, obiecte sanitare, tamplarie PVC, geam termoizolant usa metalica, instalatii sanitare. **66.000 €;** ☎0771.169.692/ 0770.450.450 office@estimobiliar.ro

1571. **Titan,** Theodor Pallady, metrou Nicolae Teclu, dec., et. 1/4, 70 mp, 2019, apartament 2 camere 70.42 mp utili, complet finisat si utilat cu centrala termica proprie, calorifere, obiecte sanitare, tamplarie PVC, geam termoizolant usa metalica, instalatii sanitare. **63.460 €;** ☎0770.836.956/ 0770.450.450 office@estimobiliar.ro

1572. **Titan,** Theodor Pallady, metrou Nicolae Teclu, dec., et. parter/4, 76 mp, 2019, apartament 2 camere 76.08 mp utili, complet finisat si utilat cu centrala termica proprie, calorifere, obiecte sanitare, tamplarie PVC, geam termoizolant usa metalica, instalatii sanitare. **66.405 €;** ☎0771.169.692/ 0770.450.450 office@estimobiliar.ro

1573. **Titan,** Theodor Pallady, metrou Nicolae Teclu, dec., et. 1/4, 76 mp, 2019, apartament 2 camere 76.08 mp utili, complet finisat si utilat cu centrala termica proprie, calorifere, obiecte sanitare, tamplarie PVC, geam termoizolant usa metalica, instalatii sanitare. **66.405 €;** ☎0771.169.692/ 0770.450.450 office@estimobiliar.ro

1574. **Titan,** Theodor Pallady, Nicolae Teclu, dec., et. 2/3, 46 mp, 2018, apartament 2 camere tip studio, 46 mp, etajul 2 din 3. Bloc nou in curs de finalizare. **43.000 €;** ☎0737.811.000 ruxandra@zonadesud.ro

1575. **Titan,** Theodor Pallady, Nicolae Teclu, dec., et. 2/7, 56 mp, 2019, apartament 2 camere, etajul 1/7, bloc nou.Imobilul face parte dintr-un ansamblu rezidential aflat la 500 m fata de statia de metrou Nicolae Teclu. Comision 0. Se accepta orice modalitate de plata **62.000 €;** ☎0737.811.000 ruxandra@zonadesud.ro

1576. **Titan,** Theodor Pallady, Ozana dec., et. 1/3, 60 mp, 2018, apartament 2 camere, dec., 59.4 mp , etajul 1/3. Bloc nou, finalizat, amplasat pe Bulevardul Theodor Pallady la 5 minute fata de statia de metrou 1 Decembrie 1918. **78.300 €;** ☎0737.811.000 ruxandra@zonadesud.ro

1577. **Titan,** Theodor Pallady, Ozana, dec., et. 1/3, 2019, 2 camere finalizat, bloc nou, finisat complet, suprafata 54 mp, parcare inclusa, acte gata.Aproape de metrou 1 Decembrie, canalizare, gaze, apa, toate utilitatile **58.425 €;** ☎0722.468.349 daniel.iancu@zonadesud.ro

1578. **Titan,** Theodor Pallady, Ozana, dec., et. 1/3, 54 mp, 2019, apartament 2 camere, 57 mp, etajul 1/3. Bloc nou, finalizat din vecinatatea statiei de metrou 1 Decembrie 1918 (10 minute) si a bulevardului Theodor Pallady (4 minute) **48.000 €;** ☎0737.811.000 ruxandra@zonadesud.ro

1579. **Titan,** Theodor Pallady, Ozana, dec., et. 1/3, 51 mp, 2019, promo direct dezvoltator 2 camere ideal investitie bloc stradal situat la doar 5 minute de statia de metrou 1 Decembrie 1918. **66.300 €;** ☎0730.170.085 bogdan.mavrogheorghe@zonadesud.ro

1580. **Titan,** Theodor Pallady, Ozana, dec., et. 1/4, 55 mp, 2019, promo direct dezvoltator apartament 2 camere situat in apropierea statiei de metrou N. Teclu. **51.040 €;** ☎0730.170.085 bogdan.mavrogheorghe@zonadesud.ro

1581. **Titan,** Theodor Pallady, Ozana, dec., et. parter/7, 56 mp, 2019, promo direct dezvoltator, 2 camere cu bucatarie mobilata/utilata si aer conditionat gratuit situat la doar 5 minute metrou Nicolae Teclu (600 metri). **61.000 €;** ☎0730.170.085 bogdan.mavrogheorghe@zonadesud.ro

1582. **Titan,** Theodor Pallady, Ozana, dec., et. 1/3, 52 mp, 2019, promo direct dezvoltator, 2 camere finalizat, acte gata situat langa statia de metrou 1 Decembrie 1918. **58.500 €;** ☎0730.170.085 bogdan.mavrogheorghe@zonadesud.ro

1583. **Titan,** Theodor Pallady, Ozana, dec., et. 2/4, 64 mp, 2019, promo direct dezvoltator, apartament 2 camere suprafete generoase situat langa metrou Nicolae Teclu. **55.575 €;** ☎0730.170.085 bogdan.mavrogheorghe@zonadesud.ro

1584. **Titan,** Theodor Pallady, Ozana, dec., et. parter/4, 46 mp, 2019, promo, direct dezvoltator, 2 camere dec.e finalizare ianuarie 2020, situat in apropierea statiei de metrou Nicolae Teclu **46.000 €;** ☎0730.170.085 bogdan.mavrogheorghe@zonadesud.ro

1585. **Titan,** Theodor Pallady, Ozana, dec., et. parter/3, 53 mp, 2019, promotie direct dezvoltator 2 camere situat la doar 300 m fata de Bulevardul Th. Pallady si aproape de statia metrou 1 Decembrie 1918 **48.000 €;** ☎0730.170.085 bogdan.mavrogheorghe@zonadesud.ro

1586. **Titan,** Theodor Pallady, Ozana, Trapezului, dec., et. 3/3, 49 mp, 2019, promo direct dezvoltator apartament 2 camere finalizat situat la doar 500 m fata de statia de metrou Nicolae Teclu. **53.100 €;** ☎0730.170.085 bogdan.mavrogheorghe@zonadesud.ro

1587. **Titan,** Victor Brauner, dec., et. 3/7, 67 mp, 2017, apartament nou de vanzare, cu 2 camere dec.e, cu o suprafata construita 67 mp. Finisaje la alegerea clientului, comision 0, **64.000 €;** ☎0725.985.760 cristina.matei@metropolitanresidence.ro

1588. **Titan-Theodor** Pallady dec., et. 2/3, 57 mp, 2019, ap. 2 camere, dec., etajul 2/3, bloc nou amplasat chiar pe Bulevardul Theodor Pallady , imobil finalizat. **68.000 €;** ☎0737.811.000 ruxandra@zonadesud.ro

1589. **Titanul** nou, Brauner, 12 min metrou Nicolae Teclu dec., et. 3/5, 60 mp, 2019, ap. spatios, bucatarie inchisa, balcon generos. Ap. se preda complet finisat, gresie, faianta, parchet, termopan, centrala proprie, bransat la toate utilitatile. Acces facil catre metrou Nicolae Teclu, **56.500 €;** ☎0771.789.644

1590. **Titanul** nou, Brauner, 12 min metrou Nicolae Teclu dec., et. 1/3, 46 mp, 2019, apartament superb, amplasat in zona noua, bloc nou, fara intermediari, aproape mijloace transport, vedere pe rasarit, dec., finisaje de calitate, centrala proprie. **45.000 €;** ☎0771.789.644

1591. **Titanul** nou, Pallady, metrou 1 Decembrie dec., et. 1/4, 59 mp, 2018, apartament 2 camere dec., finisaje moderne, Ozana, Pallady, loc parcare gratuit **53.500 €;** ☎0749.450.409/ 0771.789.644

1592. **Trapezului,** metrou 1 Decembrie 1918, sector 3 dec., et. 1/4, 57 mp, 2019, apartament 2 camere dec., 57.05 mp utili, complet finisat si utilat cu centrala termica proprie, calorifere, obiecte sanitare, tamplarie PVC, geam termoizolant, usa metalica, instalatii sanitare. **51.500 €;** ☎0770.480.480/ 0770.460.460 office@estimobiliar.ro

1593. **Trapezului,** metrou 1 Decembrie 1918, sector 3, dec., et. 5/5, 107 mp, 2019, apartament 2 camere 107,25 mp utili, complet finisat si utilat cu centrala termica proprie, calorifere, obiecte sanitare, tamplarie PVC, geam termoizolant usa metalica, instalatii sanitare, **80.520 €;** ☎0770.490.490/ 0770.460.460 office@estimobiliar.ro

1594. **Trapezului,** metrou 1 Decembrie 1918, sector 3, semidec., et. 5/5, 57 mp, 2019, apartament 2 camere 56,65 mp utili, complet finisat si utilat cu centrala termica proprie, calorifere, obiecte sanitare, tamplarie PVC, geam termoizolant usa metalica, instalatii sanitare, **52.400 €;** ☎0770.480.480/ 0770.460.460 office@estimobiliar.ro

1595. **Turda,** 1 Mai, Ion Mihalache, dec., et. 2/8, 54 mp, 1982, et 2/8, cf 1, dec., vedere spate, toate actele. **81.500 €;** ☎0786.325.404

1596. **Turnu** Magurele, Brancoveanu, studio, 2 min RATB, dec., et. 3/4, 46 mp, 2020, Bloc nou, langa Grand Arena, la doar 2 min de statia RATB. Toate centrele comerciale la doar cateva minute. Se preda complet finisat cu G, F, P, UM, CT. La plata cash reducere de 5%- 10%. **51.200 €;** ☎0737.500.384 zina.epure@zonadesud.ro

1597. **Un** colt special de istorie in Calea Victoriei, pe Berthelot 7 semidec., et. 1/1, 78.40 mp, **109.500 €;** ☎0748.889.926 ionut.stancu@imobiliare-acasa.ro

1598. **Unirii** dec., et. 3/8, 60 mp, 1989, Apartament situat pe Bd. Libertatii, Rond Cosbuc, et. 3/8, vedere mixta, acces stradal, liber, geamuri tripan, 3 balcoane, gresie, faianta, parchet din lemn masiv. **115.000 €;** ☎0732.940.970 florinalecu.tentant@yahoo.com

1599. **Unirii** Biokarpet, stradal, Alba Iulia, Decebal dec., et. 5/7, 65 mp, 1997, Amenajat integral mai 2019 lux, imbunatatiri si finisaje superioare, intrare si vedere bulevard, trei balcoane, la cheie, metrou Piata Unirii

Imobiliare vânzări 3 CAMERE

Apartamente 3 camere

1. **1 Decembrie** 1918, Auchan dec., et. 7/8, 61 mp, 1977, Liviu Rebreanu intersectie 1 Decembrie 1918, cf 2 spoarit, bloc reabilitat, termopane, usa metalica, liber, situat la 10 min metrou Titan. **58.000 €;** ☎0732.135.471

2. **1 Decembrie** 1918, metrou dec., et. 1/4, 70 mp, 1970, Armenis, confort 1, dec., vedere mixta, bloc reabilitat termic, scara curata, termopan, 2 boxe subsol, 2 locuri de parcare, situat la 2 min metrou **80.000 €;** ☎0732.135.471

3. **1 Decembrie,** dec., et. 8/11, 73 mp, 2018, dezvoltator. Apartament cu 3 camere, dec., dispus pe o suprafata de 73 mp utili, disponibil inansamblu rezidential din vecinatatea statiei de metrou 1 Decembrie: **89.500 €;** ☎0724.808.488/ 0725.597.221 george.s@star-construct.ro

4. **1 Decembrie,** dec., et. 11/11, 125 mp, 2018, dezvoltator. terasa 53 mp. Vedere panoramica. Finalizare august 2019, apartament 3 camere situat pe etajul 11 in imobil cu regim inaltime S+P+11 **98.500 €;** ☎0724.808.488/ 0725.597.221 george.s@star-construct.ro

5. **1 Decembrie,** Mega Image, dec., et. 1/4, 68 mp, 1970, Piata Trapezului, 3 camere dec., gresie, faianta, parchet, termopan, boxa la subsol, bloc reabilitat, scara foarte curata, 2 minute metrou, liniste **80.000 €;** ☎0769.651.162

6. **1 Decembrie,** Piata Trapezului, 2 minute metrou dec., et. 10/10, 65 mp, 1975, 3 camere 10/10 Titan/Trapezului, 1975, bloc reabilitat termic, scara renovata, dec., bucatarie mobilata, aer conditionat Samsung, usi interioare de calitate Porta Doors, renovat, termopan, gresie. **67.500 €;** ☎0769.651.162

7. **1 Decembrie1918,** Titan, apartament 3 camere, dec., et. 1/3, 86 mp, 2019, bloc nou, direct dezvoltator 0 comision. Propunem spre achizitie un apartament de 3 camere complet decomadat. Situata in zona 1 Decembrie 1918. Oferta este disponibila doar pentru plata cash. **65.950 €;** ☎0738.155.832 teodor@activeestate.ro

8. **13 Septembrie** Kaufland Parc dec., et. 6/8, 78 mp, 1988, Dumbrava Noua vav de parc, 3 camere dec. 6/8 2 grupuri sanitare, 1 balcon, in apropiere mijloace de transport si market. Parc scoala gradinita la 15 minute Unirii. **82.500 €;** ☎0765.404.303 Topurgentimobiliare@gmail.com

9. **13 Septembrie,** Hotel Marriott, et. 8/8, 74 mp, 1984, apartamentul cu 3 camere, este situat in zona 13 Septembrie, Palatul Parlamentului, vis-a-vis de Hotelul Marriott, la etajul 8 al unui bloc cu 8 etaje, construit in anul 1984. **109.000 €;** ☎0725.500.704 dan.buga@gs2000.ro

10. **13 Septembrie,** Petre Ispirescu dec., et. 5/8, 76 mp, 1986, CV Broker Team va ofera spre cumparare un apartament pe str. Topliceanu Vasile, cu 3 camere, dec., mobilat si utilat modern, la etajul 5, intr-un bloc constructie 1986, din beton, avand o suprafata utila de 72,22 mp si totala de 76 mp. Apartamentul a fost renovat in intregime in anul 2016, nemaifiind locuit decat ocazional. **107.000 €;** ☎0728.070.347 nicoleta@nicoletaeftene.ro

11. **13 Septembrie,** Sebastian, dec., et. 7/8, 76 mp, 2001, particular, vand apartament 3 camere, supr. 76 mp, dec.., renovat, mobilat, un grup sanitar, etaj 7/8, strada Motoc nr. 5, langa parcul Sebastian, an constructie 2001, **87.000 €;** ☎0722.804.297 lucikiki@yahoo.com

12. **13 Septembrie,** str. Mihail Sebastian dec., et. 2/8, 72 mp, 1987, ag. imobiliara, vinde, ap 3 cam cf 1 dec, et. 2/10, bl. 1987, 2 gr. sanitare, sup. 72,50 mp cu balcon, contorizat, toate imbunatatirile, contor gaze, um, interior usi noi, g, f, p, t, ins. sanitare si electrica schimbate **82.000 €;** ☎0769.435.091 ion.cdumitru@yahoo.com

13. **3 camere** Basarabia - Campia libertatii semidec., et. 8/11, 69.95 mp, **80.000 €;** ☎0770.357.727 contact@mihaimanica.ro

14. **3 CAMERE** DRUMUL TABEREI - COMPOZITORI, IMOBIL 1982, 2 GRUPURI SANITARE semidec., et. 7/8, 64.04 mp, **73.900 €;** ☎0735.551.422 florin.toma@catoma.ro

15. **3 camere** Magheru, Universitate, ideal investitie semidec., et. parter/10, 85 mp, **85.900 €;** ☎0752.289.547 cristi.priza@gmail.com

16. **3 Camere,** Grand Arena, Finalizat, Dezvoltator dec., et. 1/3, 64 mp, **69.900 €;** ☎0732.581.538 andrei.smartrezidential@gmail.com

17. **3 dec.e** Grand Arena, dezvoltator dec., et. 1/3, 64 mp, **69.900 €;** ☎0786.207.692 costin.smartrezidential@gmail.com

18. **3 dec.e,** finisaje lux, dezvoltator, comision 0 dec., et. 2/4, 91 mp, **103.500 €;** ☎0786.207.692 costin.smartrezidential@gmail.com

19. **4187** Apartament 3 camere Drumul Taberei (Timisoara-Plaza) dec., et. 3/4, 62 mp, 1968, **74.000 €;** ☎0766.442.554 violetaion@galaxyimob.ro

20. **Aleea** Ghimes, 100 m de Lidl Teius, sector 5, semidec., proprietar 3 camere cf. 1, pret neg, max. 5%, **63.250 €;** ☎0722.572.247

21. **Alexandriei,** finalizat, parcare inclusa dec., et. 6/6, 94 mp, 2018, apartament de 3 camere 94 mp totali utili, bucatarie mobilata si utilata, loc de parcare, intr-un imobil finalizat in anul 2018 la capatul autobuzului 302. Reprezentant vanzari! Fara comision! **65.000 €;** ☎0736.380.187/ 0725.597.221 constantin.s@star-construct.ro

22. **Alexandriei,** parcare, mutare imediata dec., et. 3/6, 94 mp, 2018, Alexandriei, imobil nou finalizat, mutare rapida, lift, imobil nou, str. Cristalului, Ratb in fata blocului, bucatarie mobilata si utilata, finisaje la alegere, lift silentios, parcare suprateranа. **61.900 €;** ☎0736.380.187/ 0725.597.221 constantin.s@star-construct.ro

23. **Alexandru** Obreagia 10-14 dec., et. 9/10, 69 mp, 1978, Particular vand apartament direct pe bulevard, vedere spate, bloc nou izolat, apartament proaspat renovat (lifting), curat, gaze trase separat. **7 €;** ☎0737.177.718

24. **Amzei,** Piata Romana, semidec., et. 1/4, 1940, de vanzare apartament Piata Amzei, strada Mendeleev, etaj 1/4 **115.000 €;** ☎0720.768.754 timar.alina@gmail.com

25. **Ansamblu** residential Mihai Bravu, metrou, dec., et. 3/9, 87 mp, 2018, apartament nou, dec., bucatarie inchisa, doua grupuri sanitare, finisaje la alegere. Constructia e din cadre de beton si pereti din caramida porotherm. Incalzire prin pardoseala, fatade ventilate. **125.000 €;** ☎0725.985.762 roxana.panculescu@metropolitanresidence.ro

26. **Antiaeriana** dec., et. 1/3, 86 mp, 2019, Antiaeriana apartament 3 camere confort 1 dec. etaj 1/3 86 mp 2 bai, 3 balcoane constructie 2019 loc parcare. **72.500 €;** ☎0761.383.784 georgedann74@yahoo.com

27. **Aparatori** Patriei, adiacent, semidec., et. 1/3, 61 mp, 2018, apartament doua camere disponibil pe etaj intr-un bloc nou la cca 8-10 minute de Aparatori Patriei, finisaje la alegere, compartimentat foarte bine, **58.900 €;** ☎0720.063.459/ 0735.872.987 radu.diaconu@sudrezidential.ro

28. **Aparatorii** Patriei dec., et. 3/3, 87 mp, 2018, 3 camere rezidential nou, Aparatorii Patriei, finisaje lux, centrala termica, contorizari individuale, toate utilitatile, mutare imediata, accept orice tip de credit. Zero comision, detalii la tel. **82.430 €;** ☎0731.510.862 andrei.vatavu@zonadesud.ro

29. **Aparatorii** Patriei dec., et. 3/4, 62 mp, 2019, 3 camere, 2 bai, 2 balcoane, dec., 62mp, etaj 3, ultima unitate, p+4, lift, direct dezvoltator, comision 0, predare la cheie, centrala, parcare **61.400 €;** ☎0785.111.999 andrei@tophome.ro

30. **Aparatorii** Patriei dec., et. 2/11, 55 mp, 2018, Metropolitan Metalurgiei este proiectul rezidential pe care îl vei numi de acum, acasa. Localizat în zona de sud a Bucureștiului, aproape de statia de metrou Dimitrie Leonida. **55.000 €;** ☎0721.805.158/ 0722.297.332 gabriela@metropolitanresidence.ro

31. **Aparatorii** Patriei metrou, dec., et. 2/6, 62 mp, 2018, apartament 3 camere dec.,spatios,dispune de finisaje moderne contorizare individuala,toate utilitatile racordate la reteaua publica, in imediata apropiere de statia de metrou Aparatorii Patriei. **61.770 €;** ☎0730.250.305

32. **Aparatorii** Patriei vav metrou semidec., et. 8/10, 65 mp, 1989, apartament deosebit, compartimentare generoasa, bloc reabilitat, gresie faianta parchet termopan inclusiv la balcon usa metalica doua grupuri sanitare debara, camara, boxa subsol, pret negociabil, **75.000 €;** ☎0722.555.660 advaimob@yahoo.com

33. **Aparatorii** Patriei, dec., et. parter/6, 55 mp, 2019, apartament 3 camere spatios, complet finisat si racordat la toate utilitatile. Acces rapid la metrou, spatii de joaca, spital, scoli, gradinite. Comision 0. **49.000 €;** ☎0735.222.575 cosmin.topai@zonadesud.ro

34. **Aparatorii** Patriei, 5 minute metrou, dec., et. demisol/4, 75 mp, 2019, apartament 3 camere, 5 minute de mers pe jos pana la metrou Aparatorii Patriei, imobil nou, acte gata, bransat la toate utilitatile **88.500 €;** ☎0734.826.639 tiberius@sudrezidential.ro

35. **Aparatorii** Patriei, metrou, dec., et. 3/6, 62 mp, 2019, apartament 3 camere, dec., 62 mp, bloc nou, beton + caramida, predare la cheie, centrala proprie, 10 min. de metrou, centrala proprie, direct dezvoltator, lift, gradinita, magazine, credit la 64.900 **58.700 €;** ☎0785.111.999 andrei@tophome.ro

36. **Apart** 3 camere Teiul Doamnei stradal, amenajat modern, comision 0, semidec., et. 5/8, 71 mp, **95.000 €;** ☎0730.928.310 vlad@vladtrimbitasu.ro

37. **Apartament** 3 camere 1 Mai, Grivita, semidec., et. 1/3, 65 mp, **110.000 €;** ☎0799.029.263 raluca.timofti@catoma.ro

38. **Apartament** 3 camere 100 mp Titulescu in celebrul bloc al scriitorilor dec., et. 10/10, 88 mp, **141.000 €;** ☎031.630.69.36 robert@robertgagos.ro

39. **Apartament** 3 camere Bd. 1 Decembrie 1918 dec., et. 7/8, 57 mp, **59.000 €;** ☎0748.210.364 mariadavid.imobiliare@gmail.com

40. **APARTAMENT** 3 CAMERE CALEA MOSILOR - OBOR dec., et. 7/10, 71.00 mp, **93.000 €;** ☎0720.714.919 razvan.dumitrescu@catoma.ro

41. **Apartament** 3 camere Dorobanti, Radu Beller semidec., et. 8/11, 62 mp, **107.000 €;** ☎0799.029.194 crina.moisei@catoma.ro

42. **Apartament** 3 camere Drumul Taberei (Posta-Moghioros) 4188 dec., et. 4/10, 68 mp, 1979, **70.000 €;** ☎0766.442.554 violetaion@galaxyimob.ro

43. **Apartament** 3 camere duplex Pantelimon Stradal Biruintei vis-a-vis lac dec., et. 4/4, 82.00 mp, **75.000 €;** ☎0730.928.310 vlad@vladtrimbitasu.ro

44. **Apartament** 3 camere Giurgiului Ferentari Str. Baciului Comision 0% semidec., et. 8/10, 49.00 mp, **40.000 €;** ☎0730.928.310 vlad@vladtrimbitasu.ro

45. **Apartament** 3 camere Lacul Tei-Doamna Ghica semidec., et. 6/10, 51 mp, **48.000 €;** ☎0752.289.547 cristi.priza@gmail.com

46. **Apartament** 3 camere parter Parc Bazilescu dec., et. parter/4, 69 mp, **110.000 €;** ☎0722.382.832 contact@erikachica.ro

47. **Apartament** 3 camere Prelungirea Ghencea Valea Oltului Comision 0% semidec., et. 1/3, 63.00 mp, **53.000 €;** ☎0730.928.310 vlad@vladtrimbitasu.ro

48. **Apartament** 3 camere Rahova - Sebastian dec., et. 8/8, 65 mp, **62.888 €;** ☎0729.101.123 valeriu@valeriustancu.ro

49. **Apartament** 3 camere str. Muntilor, Plaza semidec., et. 4/4, 94 mp, **100.000 €;** ☎0722.382.832 contact@erikachica.ro

50. **Apartament** 3 camere Titulescu Banu Manta Bloc 2011 Comision 0% semidec., et. 2/3, 83.00 mp, **167.000 €;** ☎0730.928.310 vlad@vladtrimbitasu.ro

51. **APARTAMENT** 3 CAMERE VICTORIEI semidec., et. 7/8, 68.18 mp, **129.900 €;** ☎0720.714.919 razvan.dumitrescu@catoma.ro

52. **Apartament** 3 camere vis a vis de parcul IOR semidec., et. 6/9, 60 mp, **73.000 €;** ☎0723.307.312 dumitrescu@cmdumitrescu.ro

53. **Apartament** 3 camere Vitan Mall - Foisorului - Casa de Pensii dec., et. 4/8, 78 mp, **111.000 €;** ☎0748.210.364 mariadavid.imobiliare@gmail.com

54. **Apartament** 3 camere, 5 min. metrou Aparatori, dec., et. 1/8, 82 mp, **97.000 €;** ☎0764.832.071 robert.smartrezidential@gmail.com

55. **Apartament** 3 camere, dec., 7 min metrou Leonida dec., et. 1/5, 75 mp, **69.900 €;** ☎0764.832.071 robert.smartrezidential@gmail.com

56. **Apartament** 3 camere, etaj 2/3, mutare octombrie 2019, Berceni, dec., et. 2/3, 82 mp, **88.000 €;** ☎0764.832.071 robert.smartrezidential@gmail.com

57. **Apartament** 3 camere, Finalizat, Acte gata dec., et. 4/4, 86 mp, 2019, Apartament 3 camere, finalizat, acte gata, mutare rapida, direct dezvoltator, comision 0. Acoperis tip sarpata, pod nelocuibil, dubla izolatie.Direct Dezvoltator. **76.000 €;** ☎0738.191.831 florin.urda@ansambluri-noi.ro

58. **Apartament** 3 camere, finisaje lux, 7 min. metrou Aparatori dec., et. 1/4, 87 mp, **107.000 €;** ☎0764.832.071 robert.smartrezidential@gmail.com

59. **Apartament** 3 camere, metrou Dimitrie Leonida dec., et. parter/3, 85 mp, 2018, bloc nou, finisata, utilitatile racordate la reteaua orasului, acces rapid la mijloacele de transport si magazine. Ap. dec., 85 mp utili, dispune de 1 grup sanitar, se vinde complet finisat **85.000 €;** ☎0764.180.052/ 0768.397.773 office@nemarimobiliare.ro

60. **Apartament** de vanzare Lacul Tei Estia Residence ,A35 dec., et. 9/11, 198 mp, 2007, **208.000 €;** ☎0725.427.427 oana.cristina@galaxyimob.ro

61. **Apartament** de vanzare Lacul Tei Estia Residence ,B34 dec., et. 9/12, 100 mp, 2007, **160.000 €;** ☎0725.427.427 oana.cristina@galaxyimob.ro

62. **Apartament** de vanzare Lacul Tei Estia Residence ,B36 dec., et. 9/11, 114 mp, 2007, **188.000 €;** ☎0725.427.427 oana.cristina@galaxyimob.ro

63. **Apartament** deosebit 3 camere Titulescu, Vedere Spectaculoasa! dec., et. 7/10, 78.50 mp, **117.000 €;** ☎0769.250.545 contact@cristinamarin.ro

64. **Apartament** deosebit cu 3 camere, bloc nou, zona Gorjului-Rasaritului semidec., et. 3, 53 mp, **52.000 €;** ☎0722.382.832 contact@erikachica.ro

65. **Apartament** EXCLUSIVIST zona Padurea Baneasa dec., et. 2/2, 110.00 mp, **184.900 €;** ☎0747.751.293 mihaita@mihaitamoldovan.ro

66. **APARTAMENT** LUMINOS IN BLOC NOU, ZONA 1 MAI dec., et. 2/3, 76.00 mp, **153.000 €;** ☎0799.029.263 raluca.timofti@catoma.ro

67. **APARTAMENT** LUMINOS, NATIUNILE UNITE semidec., et. 3/7, 78.00 mp, **159.000 €;** ☎0799.029.263 raluca.timofti@catoma.ro

68. **Apartament** Luminos, Titulescu, Banu Manta, semidec., et. 3/10, 72 mp, **127.000 €;** ☎0799.029.263 raluca.timofti@catoma.ro

69. **APARTAMENT** NOU CU GRADINA SI PARCARE SUBTERANA, CALEA VICTORIEI semidec., et. parter/5, 135.00 mp, **390.000 €;** ☎0799.029.263 raluca.timofti@catoma.ro

70. **Apusului,** 3 camere 76 mp utili, comision 0 semidec., et. 4/4, 76 mp, 2012, 68.700 euro, apartament 3 camere, 76.4 mp utili, cu bucatarie separata deja mobilata. La Apusului, langa Cocosu Rosu, pe Str. Schiorilor. Metrou Pacii la 13 min de mers pe jos. Statie STB 106 la bloc **68.700 €;** ☎0787.204.109/ 0787.249.380 marius.ghita@remax.ro

71. **Apusului,** rezidential, dec., et. 2/4, 90 mp, 2015, Militari particular (primul proprietar) inchiriez apartament 3 camere, 2 bai, 1 balcon, lift, s mobilat si utilat ultramodern, zona foarte linistita. Pret user negociabil. Ideal pentru familii. **500 €;** ☎0723.143.169 oana_hanu@yahoo.com

72. **Armeneasca** Plantelor Mantuleasa Mosilor dec., et. 10/10, 110 mp, 1970, 10/10 bloc solid 1970 fara risc seismic sau urgenta, liber spatios luminos vedere superba zona de case/vile, fara modificari, necesita amenajare, accepta credit. **115.000 €;** ☎0735.883.452 daniel.enache@centralimobiliare.ro

73. **Atlas** Park, Jandarmeriei - Baneasa dec., et. parter/5, 113 mp, 2018, apartament 3 camere cu suprafata utila totala de 113.5 mp situat la parter. **178.500 €;** ☎0728.681.819 andreicatalinpalade@yahoo.com

74. **Atlas** Park, Jandarmeriei, Baneasa, dec., et. 3/5, 80 mp, 2018, Atlas Park, apartament 3 camere cu suprafata utila totala de 80 mp situat la etajul 3/5. **138.000 €;** ☎0728.681.819/ 0767.708.916 andreicatalinpalade@yahoo.com

75. **Auchan,** Militari, ap. 3 camere, 2 bai, finalizat, dec., et. 5/5, 72 mp, 2019, oferta promotionala, apartament 3 camere, bucatarie inchisa, bloc p+5, cu lift, la 100 ml de Ratb 138 si 178, finisaje la alegere, canalizare, gaze, curent electric. Comision 0. **58.500 €;** ☎0723.271.439 myhaela_popescu@yahoo.com

76. **Aviatiei,** ap. 3 cam., avantaj client 5.000 euro dec., et. parter/7, 83 mp, 2019, Acest apartament de 3 camere beneficieaza de un discount de 5000 euro din pretul afisat. Pentru mai multe informatii, vizitati site-ul www.4city.ro, **99.860 €;** ☎0723.002.133/ 0732.376.033 contact@4city.ro

77. **Aviatiei,** apartament 3 camere, etaj 1, garaj, semidec., et. 1/3, 82 mp, 1980, am placerea sa va propun un apartament cu 3 camere in zona Aviatiei, Crystal Palace, cu acces rapid la metrou Aurel Vlaicu, **145.000 €;** ☎0722.732.975 axadomenii@yahoo.com

78. **Aviatiei,** apartament 3 camere. dec., et. parter/7, 82 mp, 2018, Acest apartament de 3 camere beneficieaza de un discount de 5000 Euro. Pentru mai multe informatii, vizitati site-ul www.4city.ro **98.098 €;** ☎0723.002.133/ 0732.376.033 contact@4city.ro

79. **Aviatiei,** Caramfil, 10 min. Herastrau si metrou dec., et. 6/6, 139 mp, 2018, bloc 2018, include parcare subterana si teasa de aprox 130 mp, boxa, climatizare, pvc tripan Salamander 7 camere, parchet triplu stratificat, etc, conditii de lux, merita vazut, acte la zi, agentie, seriozitate! **310.000 €;** ☎0764.841.843/ 0740.687.595

80. **Aviatiei,** Herastrau, Soseaua Nordului, Caramfil semidec., et. 1/3, 141 mp, 2003, Sos. Nordului, Virgil Madgearu, bloc 2003, ST=141mp, 2 bai, etaj 1, 2 locuri parcare, garaj contorizare separata, fara cheltuieli de administrare, cadastru, intabulare. Detalii www.goodestate.ro **229.000 €;** ☎0727.400.855 goodestate@yahoo.com

81. **Aviatiei,** str. Smaranda Braescu, etaj 1/4, dec., et. 1/4, 70 mp, 1984, centrala termica, loc de parcare inchiriat ADP, costuri intretinere mici, la 5 minute de metrou, la 7 minute de Parcul Herastrau si Parcul Bordei, ideal locuit. Vecinatati: Aviatorilor, Baneasa, Cartierul Francez, Dorobanti, Floreasca, Herastrau, Nordului, **147.500 €;** ☎0722.393.151 libra.imobiliare@gmail.com

82. **Aviatorilor,** semidec., et. 3/3, 102 mp, 1979, apartament in vila deosebita pe bd. Aviatorilor-Charles de Gaulle, renovat si utilat garaj + boxa la parter. Ideal birouri, locuit, la cca un minut de intrarea in Parcul Herastrau, langa statia de metrou **399.500 €;** ☎0744.505.999 alexandru@k-imobiliare.ro

83. **Baba** Novac intersectie Campia Libertatii parc IOR semidec., et. parter/10, 67 mp, mall ParkLake, stradal, vedere spate, bloc reabilitat, parter inalt, termopane, fara imbunatatiri, bloc foarte curat, liber, **78.000 €;** ☎0728.777.132 adriangeambei@yahoo.com

84. **Baba** Novac, semidec., et. 5/10, 73 mp, 1970, 2 minute parcul Ior, 2 balcoane, gresie, faianta, parchet, termopane, usa metalica, bloc reabilitat. **88.000 €;** ☎0732.135.467 ramax2016@yahoo.com

85. **Baba** Novac, semidec., et. 8/10, 70 mp, 1970, Campia Libertatii, chiar la parc IOR, confort 1, bloc reabilitat, gresie, faianta, parchet, termopane, usa metalica, liber, toate actele, situat la 3 min Park Lake si 7-8 min metrou Dristor, **82.000 €;** ☎0732.135.471

86. **Baba** Novac, semidec., et. parter/10, 72 mp, 1970, Campia Libertatii, vis-a-vis de parcul Ior si Mall Park Lake, confort 1, semidec., bucatarie mare, parter inalt, bloc reabilitat termic, fara imbunatatiri, merita vazut **78.000 €;** ☎0732.135.471 ramax10@yahoo.com

87. **Baba** Novac, Campia Libertatii semidec., et. 4/10, 70 mp, 1970, 3 camere semidec., 2 balcoane, renovat complet, zona linistita, 4 minute Parc IOR. **76.000 €;** ☎0769.651.162

88. **Baba** Novac, Campia Libertatii, Basarabia, semidec., et. 9/9, 70 mp, 1970, Campia Libertatii, 3 camere semidec., renovat, gresie, faianta, parchet, termopan, bloc reabilitat, fara probleme cu terasa **70.000 €;** ☎0769.651.162

89. **Baba** Novac, chiar la parc IOR, pe Reconstructiei, semidec., et. 9/10, 70 mp, bloc reabilitat, gresie, faianta, parchet, termopane, usa metalica, liber, toate actele, **82.000 €;** ☎0728.777.132 adriangeambei@yahoo.com

90. **Baba** Novac, Parc IOR semidec., et. 1/4, 70 mp, 1965, Titan, Parc IOR, apartament 3 camere, etaj 1, proaspat renovat, usa metalica, gresie, faianta, parchet, termopan, instalatii sanitare si electrice noi, mobilat, utilat. **95.000 €;** ☎0727.280.816/ 0724.306.686 gabybudu@gmail.com

91. **Baba** Novac, parcul IOR, cinema Gloria, dec., et. 1/8, 69 mp, 1970, metrou Titan 5-7 minute, dec., 2 grupuri sanitare, geam la ambele, balcon mare, parter foarte inalt, gresie, faianta, parchet, termopane, usa metalica, bloc reabilitat, scara curata, toate actele. **85.000 €;** ☎0732.135.467 ramax2016@yahoo.com

92. **Baba** Novac, parcul IOR,Mall Park Lake semidec., et. 9/10, 70 mp, 1970, 1 minute parc, 3 minute Mall, bloc reabilitat, gresie, faianta, parchet, termopane, usa metalica, geam la baie, toate actele. **82.000 €;** ☎0732.135.467 ramax2016@yahoo.com

93. **Balea,** vanzare apartament central, dec., et. parter/1, 102 mp, 1941, vanzare apartament 3 trei camere in vila parter +1 + Mansarda, trei camere decomndate, strada Balea, zona centrala, zona de case, ideal investitie, locuit, afacere. **112.000 €;** ☎0722.783.630 elena@pikaso.ro

94. **Baneasa** dec., et. 4/4, 72 mp, 1984, 3 camere Baneasa, etaj 4 din 4, 72 mp, an constructie 1984, parchet lemn masiv, bloc reabilitat termic, 125.000 Euro, mihai.bobarnea@gmail.com **115.000 €;** ☎0724.581.411/ 0721.778.636 mihai.bobarnea@gmail.com

95. **Baneasa,** dec., et. 4/4, 73 mp, 1982, apartament 3 camere, 73 mp, dec., 2 bai. Bloc anvelopat, terasa refacuta, boxa, loc parcare. Et. 4/4 **105.000 €;** ☎0749.082.180 silviu.socol@gmail.com

96. **Baneasa,** Aleea Privighetorilor, apartament unic dec., et. parter/4, 94 mp, **218.000 €;** ☎031.630.69.36 robert@robertgagos.ro

97. **Baneasa,** apartament 3 camere dec., 92 mp, 2018, 3 camere tipul 3A1, situat la parter, suprafata construita 92,4 mp (73,3 mp suprafata utila la care se adauga terasa cu suprafata de 52,9 mp si gradina cu suprafata de 23,3 mp) **135.000 €;** ☎0722.138.441 contact@sisesti119.ro

98. **Baneasa,** Privighetorilor, dec., et. 1/4, 101 mp, 2009, Baneasa, Privighetorilor, complex rezidential apartament 3 camere, etaj 1, dec., suprafata 101 mp, 1 balcon 8,5 mp, 3 bai, dressing, spalatorie, renovat integral, bloc 2009, **175.000 €;** ☎0722.359.898/ 0722.573.232 office@interparte.ro

99. **Baneasa,** Sisesti, semidec., et. 1/6, 74 mp, 2008, oaza ta de confort si liniste din nord. Suna, stabilim o intalnire, iar daca acest apartament este pentru tine, discutam detaliile. Comision 0, **99.990 €;** ☎0744.192.559 iosif.biro@kw.ro

100. **Baneasa,** Sisesti, Northside Park, semidec., et. 8/10, 123 mp, 2020, apartament 3 camere, constructie in curs de edificare, finalizare 2020. Apartament 3 camere, 123 mp. NorthSide Park este situat in zona de nord a Bucurestiului, pe cel mai pretios teren de pe Gheorghe Ionescu Sisesti **123.000 €;** ☎0735.100.039 contact@northsidepark.ro

101. **Baneasa,** Sisesti, Northside Park, ap. 3 cam. 96 mp semidec., et. 6/10, 96 mp, 2020, constructie in curs de edificare, finalizare 2020. Apartment 3 camere 96 mp. Northside Park este situat in zona de nord a Bucurestiului, pe cel mai pretios teren de pe Gheorghe Ionescu Sisesti **96.000 €;** ☎0735.100.039 contact@northsidepark.ro

102. **Baneasa,** Sisesti, Northside Park, ap. 3 cam. 96 mp semidec., et. 6/10, 96 mp, 2020, constructie in curs de edificare, finalizare 2020. Apartment 3 camere, 96 mp. NorthSide Park este situat in zona de nord a Bucurestiului, pe cel mai pretios teren de pe Gheorghe Ionescu Sisesti **96.000 €;** ☎0735.100.039 contact@northsidepark.ro

103. **Barbu** Vacarescu, Belvedere Residence, faza a II a, dec., et. 7/10, 79 mp, 2019, apartament 3 camere, confort I, dec., situat la etajul 7/P+10 al unui imobil finalizat in 2019, suprafata utila- 71 mp+ 8 mp terasa, loc de parcare supraterana, boxa la subsol 3 mp. **154.000 €;** ☎0722.147.959 dragneaeurobest76@gmail.com

104. **Basarabia** dec., et. 6/9, 70 mp, 1985, Diham adiacent, c-tie 1985, dec., 6/9, balcon, 2 gr. sanitare, 1970 mp, bloc reabilitat termic, renovat decent, curat locuibil, termopane, facilitati, scoala, gradinita, transport in comun, pret bun **72.000 €;** ☎0761.749.316/ 0722.824.757

105. **Basarabia,** Chisinau, Stadion National semidec., et. 6/8, 72 mp, 1980, vanzare 3 camere conf I sd, 72 mp, cu imbunatatiri g, f, p, t, um, ac, centrala termica, bloc 1980, etaj 6/8. cu cadastru si intabulare. **72.000 €;** ☎0749.199.195 ion@confortcasaimobiliare.ro

106. **Basarabia,** Muncii, Arena Nationala, semidec., et. 5/5, 60 mp, particular, apartament 3 camere, zona Basarabia, Muncii, vis a vis de aleea Belvedere, FRB, sau Alexandreea club Spa, zona linistita, parcuri in fata si in spatele blocului, boxa la demisol, acte gata, **67.500 €;** ☎0723.610.661 stefan_biu@yahoo.com

107. **Bdul** 1 Decembrie 1918, 10 minute metrou, semidec., et. 4/4, 67 mp, chiar pe Ciucea, circa 13 politie, bloc reabilitat, complet renovat, instalatii sanitare si electrice schimbate, gresie, faianta, parchet, termopane, usa metalica, aer conditionat, calorifere noi. **67.000 €;** ☎0728.777.132 office@ramax.ro

108. **Beller,** parcul Floreasca, dec., et. 2/10, 63 mp, 1969, proprietar vand 3 camere Beller, parcul Floreasca etaj 2/10, dec., parchet, gresie, faianta, geamuri termopan, usa metalica, instalatii sanitare si electrice noi, bucataria utilata, 2 lifturi. **120.000 €;** ☎0762.382.269 cristinaa1011@yahoo.com

109. **Berceni** dec., et. 1/5, 85 mp, 2019, de vanzare apartament nou, modern, situat la 10 minute de statia de metrou Aparatorii Patriei. Este exceptional compartimentat intr-un living de 20 mp, 2 dormitoare mari, 2 bai, bucatarie mare, balcon. **78.900 €;** ☎0722.338.342 mariuslazarescu03@gmail.com

110. **Berceni** semidec., et. 9/9, 68 mp, 1969, vand apartament 3 camere, Alexandru Obregia Sector 4 **70.000 €;** ☎0768.100.169 gabrielvt@yahoo.com

111. **Berceni** dec., et. 1/2, 69 mp, 2019, Zona Drumul Gazarului, apartament dec. de 3 camere cu o suprafata utila totala informativa de 69,48 mp, cu 2 bai si 2 balcoane (unul de 7,86 mp, iar celalalt de 4,12 mp), compartimentat excelent **89.700 €;** ☎0735.872.987/ 0720.063.459 ianis@sudrezidential.ro

112. **Berceni** - A. Obregia 66 mp, apartament compus din 3 camere, cu o suprafata totala de 66 mp si o compartimentare semidec.a. Foto cu titlu orientativ. **57.500 €;** ☎0770.715.495

113. **Berceni** - Piata Sudului, dec., et. 3/4, 70 mp, 1981, 3 camere dec., 2 grupuri sanitare, 3 balcoane, 70 mp, gresie, faianta, parchet, termopan inclusiv balcoane, usa metalica, boxa la subsol, loc de parcare, 5 minute fata de Metrou Piata Sudului, **80.000 €;** ☎0723.292.446

114. **Berceni** - Secuilor, adiacent, semidec., et. 3/4, 55 mp, 1974, spatiu verde, loc parcare, 1 gr. sanitar, termopan, usa metalica, curat, disc., **65.000 €;** ☎0745.520.120/ 0723.150.492

115. **Berceni** -Aparatorii Patriei dec., et. 2/11, 81 mp, 2018, particular, vand apartament in apropiere a statiei de metrou Aparatorii Patriei. Constructie noua ,fatada ventilata ,centrala termica individuala , finisaje premium, **81.000 €;** ☎0721.805.158/ 0722.297.332 gabriela@metropolitanresidence.ro

116. **Berceni** -Dimitrie Leonida dec., et. 6/11, 75 mp, 2019, apartament trei camere situat intr-un bloc nou , localizat in zona de Sud a Bucurestiului, in apropierea statiei de Metrou Dimitrie Leonida, racordat la toate utilitatile. Comision 0 %. **81.000 €;** ☎0725.985.762 roxana.panculescu@metropolitanresidence.ro

117. **Berceni** 3 camere, Metalurgiei, dec., et. 2/5, 72 mp, 2019, vand apartament 3 camere, suprafata utila 72 mp, etajul 2, dec., balcon generos, finisaje lux (la alegere), dotat cu centrala termica de apartament si obiecte sanitare in baie **71.500 €;** ☎0733.373.483 craciun_ioana90@yahoo.com

118. **Berceni** 94, langa Monaco Tower, 4 min de Metrou dec., et. 3/11, 72 mp, 2019, Berceni 94, Apartament de 2 camere nou la 4 minute de mers pe jos de statia de metrou Dimitrie Leonida, structura este de beton si caramida de 25 cm, compartimentarea este de caramida de 11.5 cm. **73.000 €;** ☎0725.985.759 ana.moise@metropolitanresidence.ro

119. **Berceni** 94, langa Monaco Tower, 4 min de Metrou dec., et. 2/11, 73 mp, 2019, Berceni 94, Apartament de 2 camere nou la 4 minute de mers pe jos de statia de metrou Dimitrie Leonida, structura este de beton si caramida de 25 cm, compartimentarea este de caramida de 11.5 cm. **74.000 €;** ☎0725.985.759 ana.moise@metropolitanresidence.ro

120. **Berceni** apartament 3 camere - metrou comision 0% et. 4/11, 79 mp, 2019, apartament dec. in bloc nou, constructie tip premium, finalizare 2020, apropiere metrou. Finisajele se pot alege in functie de gustul cumparatorului. Se accepta credit. Comision 0% **85.500 €;** ☎0725.985.762 panculescuroxana@yahoo.com

121. **Berceni** la 5 minute de metrou, 3 camere, etaj 2 dec., et. 2/4, 69 mp, 1982, Apartament 3 camere dec. 69 mp etaj 2/4, bloc 1982, renovat, loc de parcare, partial mobilat si utilat, bucatarie mobilata si utilata, cadastru, intabulare, pret 78000 euro.www.amcestate.ro **78.000 €;** ☎0723.292.446 office@amcestate.ro

122. **Berceni** metrou Dimitrie Leonida, dec., et. 2/5, 68 mp, 2018, Berceni, 3 camere, 2 bai, etaj 2 din 5, proprietar, loc de joaca, parcare subterana, metrou Leonida, gradinita, constructie 2018, finisaje la alegere, centrala proprie, discount 10% la plata cash **67.900 €;** ☎0730.988.560 georgeta.constantin@sudrezidential.ro

123. **Berceni** metrou, Aparatorii Patriei dec., et. 3/8, 70 mp, 1984, Apartament 3 camere, Berceni -metrou Aparatorii Patriei, renovat recent lux, dec., etaj 3/8, doua grupuri sanitare ,1 balcon, bucatarie mobilata, an,al constructiei 1984, suprafata utila 67. **87.500 €;** ☎0727.192.680

124. **Berceni** metrou, prima casa, direct dezvoltator, dec., et. 2/11, 72 mp, 2019, Apartamentul are o suprafata totala utila de 72 mp, tip 3, si este foarte bine compartimentat oferind un spatiu foarte practic si este situat in ansamblul rezidential Metropolitan Residence Berceni. **74.000 €;** ☎0725.985.767 sandu@metropolitanresidence.ro

125. **Berceni,** dec., et. 1/6

Imobiliare vânzări 3 CAMERE

193. **Bulevardul** 131, Pipera, Tunari, semidec., et. 1/6, 125 mp, 2016, apartament elegant, spatios, luminos, finisaje elegante, complet mobilat si utilat, disponibil imediat, imobil deosebit, parcare, spatii verzi amenajate, paza 24/24, la cca. 2 min. de Scoala Americana. **144.500 €;** ☎0730.166.666/ 0765.893.731 cremenita5@gmail.com

194. **Bulevardul** Tineretului, vizavi de parc,blocstradal semidec., et. 9/10, 1976, 200 m metrou, 3 camere, confort 1, circular, liber, bloc stradal, curat si civilizat, 2 lifturi, balcon, termopane integral, parchet, usa metalica, gresie, faianta, geam baie, se accepta credit, **82.000 €;** ☎0722.568.283

195. **Calea** Calarasilor dec., et. 3/8, 79 mp, 1995, stradal, constructie monolit, renovat integral cu finisaje de inalta calitate, instalatii electrice si sanitare noi, et 3, su 79 mp, 2 gr sanitare, vedere mixta, pret cu tva inclus. **128.000 €;** ☎0799.936.443 cosmin.andrei@iness-intermed.ro

196. **Calea** Calarasilor, Matei Basarab, acces metrou, dec., et. 3/8, 80 mp, 1991, va propun un apartament cu 3 camere in zona Calea Calarasilor, Matei Basarab, cu acces rapid la statia de metrou Piata Muncii, **124.500 €;** ☎0722.732.975 axadomenii@yahoo.com

197. **Calea** Dudesti 102, 82 mp, doua dormitoare cu wc si baie, sufragerie, bucatarie, parcare curte, **83.000 €;** ☎0723.936.316

198. **Calea** Giulesti, George Valsan semidec., et. 7/10, 70 mp, 1965, Biserica Buna Vestire, stradal, 7/10, semidec., 2 balcoane, baia renovata recent, parchet, usa metalica, aer conditionat, vedere mixta, bloc fara risc seismic, liber, doar cash **60.000 €;** ☎0724.336.834/ 0787.882.999

199. **Calea** Mosilor, Obor metrou, semidec., et. parter/8, 71 mp, 1980, parter, pentru locuit sau birouri, 2 gr. sanitare, la 5 minute de metrou, bloc izolat termic, negociabil. **99.000 €;** ☎0741.995.490 casaperdueconsulting@yahoo.com

200. **Calea** Mosilor, stradal, intre Eminescu si Obor, dec., et. 8/8, 74 mp, 1980, Metrou Obor 5 min. bloc reabilitat termic, foarte civilizat, intrare- vedere stradala, 2 bai, renovat recent integral, usi -instalatii noi, cadastru intabulare, energetic, se accepta credit, accesibil imediat, **86.000 €;** ☎0722.614.867/ 0723.947.833

201. **Calea** Rahovei, chiar pe Spatarul Preda, dec., et. 7/8, 82 mp, 1985, stradal, 2 gr sanitare, centrala, gresie, faianta, parchet, termopane, usa metalica, bucatarie mobilata, liber, toate actele **78.000 €;** ☎0728.777.132 office@ramax.ro

202. **Calea** Victoriei, Enescu, hotel Mercure, semidec., et. 2/5, 72 mp, 1947, apartament superb, excelent pozitionat, bloc foarte solid, asigurare, 2 wc-uri, 2 intrari, 2 balcoane, poate functiona ca garsoniera plus 2 camere, excelenta investitie, renovat, gata de inchiriat **118.500 €;** ☎0742.078.877

203. **Calea** Victoriei, Moxa, dec., et. parter/4, 76 mp, 1972, bloc foarte solid, fara nici un fel de risc seismic, parter/4, dec., foarte bine impartit, bucatarie mare de 13 mp, geam la baie, centrala proprie, instalatii sanitare si electrice schimbate, parchet de lemn masiv, bloc anvelopat termic, etc. **148.000 €;** ☎0728.736.846

204. **Camil** Ressu bl 1984 dec., et. 6/8, 70 mp, 1984, etaj 6/10, dec., amenajat. Este situat apropae de parc, acte ok. Bloc construit in 1984 si reabilitat termic. Are 2 gr. sanitare. Metroul se afla la o distanta de 5 min. sunati acum, merita vazut. **97.500 €;** ☎0770.805.447 agentie2@mauwis.ro

205. **Camil** Ressu stradal, 10 minute metrou Dristror, semidec., et. 7/10, 70 mp, 1968, str. Odobesti in N-uri, bloc reabilitat, 2 balcoane, gresie, faianta, parchet, termopane, usa metalica, usi schimbate, intalatii sanitare noi, geam baie, ac, credit **86.000 €;** ☎0728.777.132 adriangeambei@yahoo.com

206. **Camil** Ressu, semidec., et. parter/4, 68 mp, 1968, bloc tip H, langa statia de metrou Ilioara, parchet, termopan, rulouri, scoala, gradinita, parc. Toate la iesirea din bloc. **88.000 €;** ☎0761.519.233/ 0033695415137 nikcoteazur06@yahoo.com

207. **Camil** Ressu, bloc 1984 dec., et. 6/8, 72 mp, 1984, 2 gr. sanitare, dec., gresie, faianta, parchet, termopan, balcon inchis, acte la zi, bl. reabilitat termic, liber, pozitie excelenta, 5 minute metrou **96.500 €;** ☎0755.075.909

208. **Capat** Brancoveanu, dec., et. 1/8, 76 mp, 2019, apartamentul se regaseste la etajul 1, beneficiaza de o compartimentare moderna cu 3 camere spatioase si luminoase, in imediata vecinatate a intersectiei Luica cu Brancoveanu. **68.900 €;** ☎0722.478.920/ 0726.863.405

209. **Careffour,** Grand Arena, 3 camere, semidec., et. 1/3, 60 mp, 2019, apartament 3 camere, suprafata 60.68 mp +14 mp balcon, sector 4, acces rapid la mijloacele de transport. Racordat la toate utilitatile. Centrala termica proprie. Accept credit. **55.650 €;** ☎0729.923.486/ 0731.171.007

210. **Cartier** Latin dec., et. 4/10, 82 mp, 2016, apartament mobilat si utilat, dec., cu dormitor matrimonial, deosebit de spatios, in bloc nou, aproape de RATB 122, 222, magazine, parcuri, se accepta credit sau plata in rate, mutare imediata. **73.000 €;** ☎0722.116.600 mail.dezvoltator@gmail.com

211. **Cartierul** Latin, reducere la plata cash, dec., et. 2/4, 98 mp, 2013, particular, amenajat complet, g, f, p, t, ct, um, usi interioare noi. reducere 5.000 euro la plata cash. Platiti numai 67.000 euro in loc de 72.000 euro. Totul nou. La gata. Doar va mutati. **67.000 €;** ☎0766.971.671

212. **Case** Individuale Ghencea dec., et. 2, 110 mp, 2019, **87.980 €;** ☎0787.567.663 dorin.iancu@galaxyimob.ro

213. **Central,** Rosetti, Cartierul Armenesc, apartament 3 camere, 65 mp semidec., et. parter/7, 1939, **75.000 €;** ☎0731.301.900 cristian.grigore@reian.ro

214. **Centrala** semidec., et. 4/4, 60 mp, 1932, mobilat, utilat modern, recent renovat(2017)risc seismic 2. **80.000 €;** ☎0727.990.049 leontemariuscristian@gmail.com

215. **Centru,** dec., et. 2/3, 94 mp, 1981, proprietar, vand ap. 3 cam, foarte spatios, amenajat modern, bloc reabilitat, 3 bai, etaj 2/3, zona liniistita + o boxa la subsol, contorizare individuala (gaze, lumina, apa si parcare gratis. **60.000 €;** ☎0766.547.778

216. **Chiajna,** ap. 3 camere nou curte 2 bai 2 balcoane, dec., et. 1/2, 87 mp, 2019, 2 locuri p curte fara comisioane aproape de Stb 138 si 178 maxi-taxi diverse magazine etc., la etajul 1 in bloc de 2 etaje (un singur apartament pe nivel), apartament 3 camere 2 bai curte individuala ☎0723.611.412 ovidiu.vlad71@yahoo.ro

217. **Chiajna,** apartament 3 camere, dec., dec., et. 3/6, 2019, bloc nou, Tineretului nr 63, Chiajna, apartament 3 camere/ constructie 2019, dec., etaj 1/6, suprafata utila 69 mp, 2 grupuri sanitare , balcoan, central proprie, pret: 57500 euro; **57.500 €;** ☎0720.822.960 contact@rezidentialorhideelor2.ro

218. **Chiajna,** Rosu, semidec., et. 1/2, 61 mp, 2016, ProCapital Development va ofera spre vanzare un apartament de 3 camere in Chiajna Ilfov, in imediata apropiere fata de primarie, aparamentul este situat la etajul 1 al unu bloc de tip P+2. **65.000 €;** ☎0720.888.105 costina.cirstea@procapitald.ro

219. **Chisinau** bd, vanzare apartament 3 camere, semidec., et. 4/10, 75 mp, 1985, Chisinau, Mega Mall ap. 3 camere, conf. I. semid. etaj 4/10, suprafata utila 68,33 mp + 6,26 mp balconul, anul 1985, 2 bai, vedere pe fata, pozitie excelenta, pret foarte bun, neg. **70.000 €;** ☎0732.940.972 florikiss57@yahoo.com

220. **Cismigiu** parc, dec., et. 4/7, 90 mp, 1967, Cismigiu parc, etaj 4/7, dec., 80mp+ boxa 10 mp, 2 balcoane, 1 baie, vedere mixta, 2 apartamente pe etaj, bloc 1967, fara risc seismic, cadastru, intabulare. **123.000 €;** ☎0722.359.898 office@interpartes.ro

221. **Cismigiu,** 2-3 minute de parc, et. 1/4, 105 mp, ABC Agentia Imobiliara Florex Home va prezintă,1940 costructie vila, dec. 105 mp, etaj 1/4, necesita renovare totala, boxa, camera la mansarda, centrala termica, liber, cadstru si intabulare. **127.000 €;** ☎0731.144.153/ 021.231.23.18

222. **Cismigiu,** Cobalcescu, liceul Lazar dec., et. 1/4, 105 mp, 1940, 3 confort 1, singur apartament pe etaj, liber, cadastru intabulare+ camera mansarda - boxa la demisol.bloc fara risc seismic **126.000 €;** ☎0761.532.117/ 0722.542.692

223. **Colentina** 122 mp, 2017, Colentina -Parc, duplex spatios, 2 grupuri sanitare, 2 terase generoase, panorama superba, parcare privata la subsol, liber, bloc deosebit. **164.000 €;** ☎0728.676.350 imobcont@gmail.com

224. **Colentina** Riu dec., et. 4/4, 76 mp, 1986, apartament confort 1, dec. situat la etajul 4/4, bloc 1986, are o suprafata de 76 mp. gresie, faianta, parchet, termopan, cadastru si intabulare, 2 grupuri sanitare. **69.900 €;** ☎0731.144.151/ 021.231.23.18

225. **Colentina,** dec., et. 5/10, 78 mp, 1978, 3 camere Doamna Ghica rond, dec., etaj 5/10, gresie, faianta, parchet, termopane, reabilitat, langa statiile de troleibuz si tramvai, pozitie deosebita, parc Plumbuita, la 1,5 km de metrou Obor. **79.000 €;** ☎0749.131.838

226. **Colentina,** et. 6/10, 1975, Doamna Ghica adiacent, cf. 2, etaj 6, balcon in termopan, bl. reabilitat termic, scara curata, liber, aproape scoala si gradinita, magazine, aproape transport in comun, parcuri, cadastru, intabulare, disc. **50.000 €;** ☎0761.749.316/ 0722.824.757

227. **Colentina,** dec., et. 6/10, 70 mp, Doamna Ghica, vis-a-vis de parc, stradal, cf. 1, dec., 6/10, balcon mare, 70 mp, bloc reabilitat termic, liber, scara foarte curata, aproape Sc. Gen. nr 30, gradinita, multe magazine, discutabil **64.000 €;** ☎0761.749.316/ 0722.824.757

228. **Colentina,** dec., et. 3/4, 81 mp, 1986, sos. Doamna Ghica stradal, c-tie 1986, cf. 1, dec., hol H, 3/4, 2 balcoane, 2 gr. sanitare, 81 mp, bl. reabilitat, renovat locuibil, g, f, p, t, um, bucatarie mare patrata, cadastru, intabulare, disc., **78.000 €;** ☎0761.749.316/ 0722.824.757

229. **Colentina,** 5 min. mers pe jos metrou Obor, semidec., et. 6/10, 66 mp, 1969, vand apartament 3 camere, Colentina, 5 min. mers pe jos metrou Obor, semidec., suprafata utila 66 mp, etaj 6/10, renovat si partial mobilat moderng, f, p, t, um, **76.000 €;** ☎0764.529.841

230. **Colentina,** Bucur Obor, dec., et. 1/10, 60 mp, 1976, ap 3 cam etaj 1 dec., 60 mp, (metrou 3 min.) Bucur Obor complet renovat, pretabil sediu firma, instalatie electrica/termica schimbata, nelocuit de la renovare. Pret 84000 euro accept credit. **84.000 €;** ☎0774.953.028 teobussines@gmail.com

231. **Colentina,** Doamna Ghica dec., et. 6/10, 70 mp, 1976, apartament confort 1, dec. situat la etajul 6/10, suprafata de 70 mp. bloc 1976, bloc reabilitat, fara imbunatatiri, cadastru si intabulare, liber **63.900 €;** ☎0731.144.151/ 021.231.23.18

232. **Colentina,** Doamna Ghica, dec., et. 3/10, 70 mp, 1974, apartament 3 camere, confort 1, dec., etajul 3/10, suprafata de 70 metri patrati cu care 66 , 5 sunt utili, vedere mixta, fara imbunatatiri, bloc construit in 1974, structura beton, pozitie foarte buna **69.000 €;** ☎0746.188.866 mar_ancomar@yahoo.com

233. **Colentina,** Doamna Ghica, Mc Donald's dec., et. 5/10, 68 mp, 1976, Scoala 39, Parc Plumbuita, 5/10, bloc 1976, dec., 2 balcoane, bloc fara risc seismic, stradal, vedere spate, spatios, fara imbunatatiri, cadastru, intabulare, liber, se accepta credit, pret discutabil. **68.000 €;** ☎0787.882.999

234. **Colentina,** Fabrica De Gheata, semidec., et. 1/10, 65 mp, 1978, apartament confort 1, circular, situat la etajul 1/10, suprafata de 65 mp. bloc 1978, reabilitat, cadastru si intabulare, liber, renovat **70.900 €;** ☎0731.144.151/ 021.231.23.18

235. **Colentina,** Ion Berindei, semidec., et. 10/10, 70 mp, 1973, apartament 3 camere, confort 1, liber, bloc reabilitat termic, ferestre pvc, usa metalica, parchet clasic, curat, **68.000 €;** ☎0722.627.646

236. **Colentina,** McDonald's, Rau Bacila, stradal semidec., et. 5/8, 72 mp, 1986, aproape Fundeni, Margineri, etaj 5/8, cf.1 semidec 72 mp, bloc 1986 reabilitat termic, 2 bai, balcon mare,baie cu fereastra, vedere deschisa, orientare est,imb, g, f, p, termopan, um, instalatii schimbate, cadastru, **72.000 €;** ☎021.380.28.14/ 0737.435.628

237. **Colentina,** parc Plumbuita, Rau, Mc Donalds, Bacila dec., et. 4/4, 82 mp, 1986, Ratb 2 min. Bloc cu 4 etaje, c-tie 1986, dec, foarte spatios, 82 mp, 2 bai, 2 balcoane, compartimentare tip H, vedere mixta, sufragerie-20 mp, dormitor-14mp, dormitor-12 mp, cadastru, intabulare, **68.000 €;** ☎0722.614.867/ 021.688.08.67

238. **Colentina,** Rau McDonald's, dec., et. 1/10, 64 mp, 1978, aproape parc, lac Plumbuita, scoala 39, Fundeni, cf. 1 circular 64 mp, bloc 1978 fara risc seismic, orientare S-E, vedere deschisa, baie cu fereastra, imb, g, f, p, t, um, ac, cadastru, intabulare. **71.000 €;** ☎021.380.28.14/ 0737.435.628

239. **Colentina,** stradal langa Mc Donald's, dec., et. 5/10, 70 mp, pe marginea Parcului Plumbuita, aproape Scoala 39, etaj 5/10, cf, 1 dec, 70 mp, bloc 1976 fara risc seismic, pe mijloc, orientare vest, vedere deschisa captre Lacul Plumbuita, fara imb recente, cadastru, intab. **68.000 €;** ☎021.380.28.14/ 0737.435.628

240. **Colentina,** Teiul Doamnei, Ion Berindei, semidec., et. 1/10, 64 mp, 1976, apartament spatios, bloc supercivilizat, reabilitat, liber, cadastru, intabulare, liber, 2 minute de Kaufland, 10 de metrou Obor, statia lui 21 in fata blocului, pret usor negociabil, seriozitate **61.500 €;** ☎0742.078.877

241. **Colentina,** Teiul Doamnei, Sectia 7 semidec., et. 5/8, 70 mp, 1984, Colentina, Teiul Doamnei, Sectia 7, 3 camere cf. 1, etaj 5/8, 75.000 euro, 7/8, dec, 73.000 euro, bloc 1984, cadastru, intabulare, acces imediat mijloace de transport, pret discutabil, merita vazut. **75.000 €;** ☎0767.922.400/ 0722.256.664 cordialimobiliare@yahoo.com

242. **Comision** 0 %, Ghencea, str. Alunului, Apartament in vila cu gradina dec., et. 1/1, 96.00 mp, **86.000 €;** ☎0723.325.257 contact@mihaelaanton.ro

243. **Complex** Rezidential Ambasad'Or Home dec., et. 3/4, 106 mp, 2018, www.ambasador-home.ro - direct dezvoltator. Ap finalizat, predare imediata, balcoane, granit, balustrade inox, sticla securizata, lumina led senzori, lift, paza, spatii verzi. **102.800 €;** ☎0734.442.219 anca.serban@ambasador-home.ro

244. **Cosmopolis,** zona de Nord, loc de parcare semidec., et. 2/5, 65 mp, 2015, Cosmopolis, ap 3 camere, zona de Nord, etaj 2/5, 2 gr sanitare, finisaje de buna calitate, loc de parcare, modern, 25 de min piata Unirii, piscina, parc, zona verde, monitorizat, paza, acte in regula. **73.500 €;** ☎0726.664.381 valentin.florea@bvn.ro

245. **Costin** Georgian et. 7/10, 72 mp, 1986, 5-7 minute metrou, dec., gresie, faianta, parchet, termopane, usa metalica, 2 gr. sanitare, balcon mare 7 m, toate actele. **74.000 €;** ☎0732.135.467 ramax2016@yahoo.com

246. **Costin** Georgian metrou Vergului dec., et. 4/10, 66 mp, 1976, vanzare 3 camere 4/10 cu toate imbunatatirile g, f, p, t, um, ac, bloc 1976, fara urgenta sau risc seismic locatia se gaseste pe sos Vergului. **65.000 €;** ☎0749.199.196 lenus@confortcasaimobiliare.ro

247. **Cotroceni,** Marriott, dec., et. 2/8, 74 mp, 1991, particular, Cotroceni, 3 camere, ocazie Marriott, **100.000 €;** ☎0738.090.000 mirela.nazmi@yahoo.com

248. **Cotroceni-** stradal, Gradina Botanica, semidec., et. 2/3, 110 mp, 1960, Soseaua Cotroceni - stradal, vand 3 camere, libere, etajul 2, fara amenajari interioare, reabilitat termic, acte complete, fara risc seismic, **82.000 €;** ☎0728.868.749 office@dinamicimobiliare.ro

249. **Cotroceni-Palat,** Bd Eroii Sanitari-Fac C. Davila semidec., et. 3/4, 92 mp, 1932, vila monument istoric, apartament renovat in 2008 cu autorizatie de construire, dispus pe 2 nivele: et.3 cu living, dining, baie si bucatarie, sc. interioara; la pod: camera si baie. Super-Panorama! **119.000 €;** ☎0722.755.377 arca.imob@yahoo.com

250. **Crangasi** semidec., et. 2/8, 67 mp, 1983, Crangasi, 3 cam, an 1983, et 2/8, renovat total 2018, 67 mp, 2 grupuri sanitare, prize legrand, usi noi, geam baie, vopsea Savana, instalatii sanitare noi, tablou nou, parchet izolatie 0.5,2 deb, termopan Qforte **88.000 €;** ☎0787.763.997

251. **Crangasi** - Constructorilor, semidec., et. 1/4, 60 mp, parchet stejar, usa metalica, liber, **58.000 €;** ☎0724.053.351

252. **Crangasi** - parc, semidec., et. 5/8, 72 mp, 1980, 2 bai, imbunatatiri, usa metalica, aer conditionat, **82.000 €;** ☎0724.053.351

253. **Crangasi,** et. 7/8, imbunatatiri, urgent; ☎0723.286.447

254. **Crangasi,** Sema Park, dec., et. 3/3, 98 mp, 2009, mobilat/utilat complet, imobil din 2009, centrala proprie, loc de parcare subteran, finisaje superioare, 2 bai, terasa 25 mp, 3 AC, masina spalat vase/rufe. Vecinatati: Turda, Mihalache, Gara de Nord, Regie, Politehnica, Lujerului, Virtutii, Basarab. **155.000 €;** ☎0752.122.818 stamviv08@yahoo.com

255. **Crangasi,** Virtutii, Apartament 3 camere, et. 5/11, 80 mp, 1989, apartament 3 camere, cf.1, 80mp, dec., etaj 5/11, stare buna, modificat in 2 camere, living mare, 1 dormitor, partial mobilat. Blocul este construit in anul 1989, amplasat stradal. **85.000 €;** ☎0728.033.035 nelua.concept@gmail.com

256. **Damaroaia,** Bucurestii Noi, langa blocurile AFI semidec., et. 1/3, 2009, proprietar vand ap. 3 camere Bucurestii Noi, 95 mp, 2 grupuri sanitare **108.000 €;** ☎0725.632.363 cornelanunt@yahoo.com

257. **De** vanzare apartament 3 camere lancului, Ferdinand dec., et. 7/7, 66 mp, 1987, **89.800 €;** ☎0734.039.425 cornel.badea@galaxyimob.ro

258. **De** vanzare, apartament 3 camere, Dristor, metrou, semidec., et. 9/10, 62 mp, 1970, **90.800 €;** ☎0734.039.425 cornel.badea@galaxyimob.ro

259. **Decebal** adiacent 3 camere dec., et. 2/4, 1990, oferta vanzare 3 camere dec., Bld Decebal adiacent, bloc 4 etaje, apartamenul se afla la etajul 2, are 84 mp, 2 balcoane, 2 grupuri sanitare,la 5 minute distanta metrou Muncii, pret negociabil. **138.000 €;** ☎0733.107.773

260. **Decebal** bulevard, rond Piata Alba Iulia, dec., et. 5/8, 110 mp, 1992, vanzare 3 camere dec. (modificat din 4 camere st 110 mp). Living ultraelegant 42 mp. Nou renovat, mobilat utilat lux, bloc P+8, 1992 pe Bd. Decebal, Rond Alba Iulia. Pret 240000 euro. **240.000 €;** ☎0720.888.109 dumitru.marius@procapitald.ro

261. **Decebal,** dec., et. 2/4, 80 mp, 1991, 3 camere bloc de 4 etaje, reabilitat termic, renovat, mobilat, stradal, intersectia Decebal cu Dristorului **138.000 €;** ☎0747.777.767/ 021.323.00.10

262. **Decebal,** Calarasilor, finalizat, dec., et. 2/5, 90 mp, 2018, Cu lift - acte finalizate, dezvoltator, bucatarie inchisa, bloc din caramida, centrala proprie, finisaje de calitate superioara, parcare. Program L-D. Intrebati de celelalte proiecte. Poze reale. **153.500 €;** ☎0722.248.933 viorel.iosifescu@gmail.com

263. **Decebal,** Calarasilor, finalizat, dec., et. 1/5, 79 mp, 2017, Cu lift - comision 0, constructie noua, dezvoltator, bucatarie inchisa, bloc din caramida, centrala proprie, finisaje de calitate superioara, locuri de parcare. Program L-D. Acte finalizate. De predat **133.500 €;** ☎0722.248.933 viorel.iosifescu@gmail.com

264. **Decebal,** rond Alba Iulia, dec., et. 8/8, 76 mp, 1991, vand ap. 3 cam, Decebal, str Theodor D. Sperantia, aproape de rondul Alba Iulia. **137.000 €;** ☎0722.516.003/ 0723.161.223 claudiaelenaionescu@yahoo.com

265. **Decebal,** Unirii, Popa Nan dec., et. 10/11, 120 mp, 2007, Decebal, Unirii, Popa Nan. Vand ap. 3 camere cu scara interioara, dec., ST 120 mp, construit 2007, centrala, lux, g, f, p, t, ac, spatios si luminos, vedere panoramica. Loc parcare subteran. **210.000 €;** ☎0758.568.019

266. **Decebal,** Zvon Cafe, dec., et. 2/4, 84 mp, 1992, Decebal, Zvon Cafe, 3 camere, 2/4, 1992, dec., 2 gr. sanitare, 2 balcoane, 84 mp totali, 80 mp utili, g, f, p, t, ac, um, liber, www.realkom.ro **138.000 €;** ☎0723.620.112 cristi.stanciu@realkom.ro

267. **Delta** Vacaresti Stradal Statie STB in fata blocului dec., et. 1/6, 84 mp, 2020, bloc nou, 84 mp, dec., etaj 1/7. Se vinde complet finisat: gresie, faianta, parchet, usi interior/exterior, obiecte sanitare, prize si intrerupatoare, centrala termica, calorifere, 2 bai. **91.640 €;** ☎0736.380.186/ 0748.631.811 cristina@star-construct.ro

268. **Delta** Vacaresti, pret promotional, dezvoltator. dec., et. 1/6, 84 mp, 2019, propun spre vanzare un apartament cu 3 camere, situat stradal pe Vitan Barzesti. Apartamentul are o suprafata utila de 84 mp. Finisajele sunt la alegere. dezvoltator, comision 0. **96.221 €;** ☎0736.380.184/ 0725.597.221 claudiu.p@star-construct.ro

269. **Delta** Vacaresti, stradal, Vitan Barzesti, bloc nou dec., et. 2/6, 84 mp, 2020, comision 0, rezidential, 3 cam, 84 mp utili, dec.. constructia este realizata impecabil, apartamentul se preda finisat la cheie, cu baile utilate, cu usa metalica si centrala termica proprie. **92.037 €;** ☎0736.380.183/ 0725.597.221

270. **Dimitrie** Leonida Popesti dec., et. 1/7, 87 mp, 2019, Direct Dezvoltator, apartament 3 camere dec., etaj intermediar, se vine la cheie cu: gresie, faianta, parchet, termopane, obiecte sanitare, usa interior, exterior, centrala proprie, comision 0% **71.000 €;** ☎0727.673.020 simona.dumitru@sudrezidential.ro

271. **Dimitrie** Leonida, 2 min. de metrou, dec., et. 4/11, 72 mp, 2019, pozitionare perfecta, STB in fata, apartamente noi, la cheie, pozitie ideala si pret foarte bun. La orice modalitate de plata **76.000 €;** ☎0722.204.952

272. **Dimitrie** Leonida, Drumul Fermei, semidec., et. 3/4, 79 mp, 2014, bloc 2014, 80 mp, balcon inchis, centrala de apartament, renovat 2019, bloc izolat cu polistiren, loc parcare individual. Sunt proprietarul apartamentului, accept orice tip de credit, mutare imediata. **69.999 €;** ☎0733.670.178

273. **Dimitrie** Leonida, Metrou Berceni M2 dec., et. 3/5, 75 mp, 2019, Ocazie! Ultimul apartament 3 camere,2 bai, et intermediar, bloc nou, finalizare rapida, finisaje de calitate, centrala proprie, 7 min metrou, Se accepta plata prin credit Prima Casa. Dezvoltator. **66.405 €;** ☎0732.581.538 Andrei.smartrezidential@gmail.com

274. **Dimitrie** Leonida, mutare imediata, parcare inclusa dec., et. 3/4, 80 mp, 2014, Comision zero, bloc 2014, renovat in august 2019, mutare imediata, la cheie, bransat la utilitati, contorizat individual, bucatarie separata 12 mp. Posibilitate transformare in 4 cam cu buc open space. **69.999 €;** ☎0736.380.182/ 0725.597.221

275. **DOAMNA GHICA, ap. 3 camere, et.10, bucatarie 13 mp, gresie, faianta, termopan, usa metalica, 43.000 €; ☎0723.457.433/ 0751.059.974**

276. **Doamna** Ghica, BCR, dec., et. 5/10, 70 mp, 1976, apartament confort 1, dec. situat la etajul 5/10, are o suprafata de 70 mp. bloc 1976, mobilat si utilat, gresie, faianta, parchet, termopan, cadastru si intabulare, liber. **71.900 €;** ☎0731.144.151/ 021.231.23.18

277. **Doamna** Ghica, Colentina dec., et. 2/8, 75 mp, 1985, 3 cam, cf. 1, dec, str. Dna Ghica, Colentina, stradal se vinde mobilat si utilat, 2 bai cu aerisire afara, 2 balcoane, faianta, gresie, parchet, termopan, usa metalica, tv masina spalat pret negociabil, liber. **92.000 €;** ☎0722.295.546 anagholami2@gmai.com

278. **Doamna** Ghica, Colentina, dec., et. 10/10, 65 mp, 1975, Plumbuita, etaj 10/10, mobilat/ nemobilat, vedere deosebita spre parc, teresa refacuta la reabilitare, geam la baie, liber, acte la zi, cash/ credit, comision 2%, vecinatati Pipera, Lacul Tei, Obor, Fundeni **63.900 €;** ☎0758.074.444/ 021.210.76.00 valigeorgescu88@gmail.com

279. **Doamna** Ghica, Cremenita, dec., et. 4/4, 70 mp, 2018, apartament cochet la cheie, finisaje de calitate, vedere superba la Raul Colentina, imobil nou construit, la cca. 2 min. de mijloacele de transport in comun, piata Colentina, parcul Plumbuita. **105.000 €;** ☎0730.166.666 cremenita5@gmail.com

280. **Doamna** Ghica, Soseaua Colentina dec., et. 1/10, 70 mp, 1977, 3 camere dec., gresie, faianta, termopane, fara imbunatatiri, toate actele, liber. **68.000 €;** ☎0732.135.467 ramax2016@yahoo.com

281. **Domenii,** dec., et. 1/2, 1945, apartament in vila, zona Domenii la etajul 1 din 3, situat pe una din cele mai frumoase str?zi de IAAng? Piata Domenii, compus din 3 camere, dou? bai, dou? balcoane, buc?t?rie. Negociabil. **178.000 €;** ☎0724.333.293 office@omegaimobiliare.ro

282. **Domenii,** semidec., et. 2/8, 2007, Domenii, 3 camere, bloc 2007, renovat 2014, vedere lateral. **170.000 €;** ☎0720.888.137 ioan.cornel@procapitald.ro

283. **Domenii,** Sandu Aldea, dec., et. 1/3, 78 mp, 1945, Domenii, Sandu Aldea, 3 camere, 78 mp, renovat, 1/3, 2 bai, 2 balcoane, ct, singur pe etaj, boxa crama. Pret negociabil **179.500 €;** ☎0720.888.137 ioan.cornel@procapitald.ro

284. **Dorobanti** dec., et. parter/10, 73 mp, 1967, Imobil situat in Parcul Floreasca, pozitie deosebita. Oferta extrem de rara. 3 camere circulare, vedere Parc, ideal pentru familii cu copii. 2 grupuri sanitare. p/rchet, gresie, faianta. **114.000 €;** ☎0744.525.191 escada.gts@gmail.com

285. **Dorobanti** semidec., et. 9/11, 73 mp, 1962, Vanzare 3 cam. supraf. utila 65 mp, supraf. utila totala 73mp. Bucataria utilata, mob., modern. 3 balcoane inchise termopan. Statii Ratb, metrou St. cel Mare 6 min. Comision agentie 2%, 90.000 euro neg. **90.000 €;** ☎0740.973.855/ 0723.460.200 fprotopopescu@gmail.com

286. **Dorobanti,** dec., et. 6/8, 80 mp, 1978, Liceul Caragiale, vedere frumoasa, luminos, reabilitat, dormitoarele au vederea pe spatele blocului, posibilitate sa se pastreze parchetul masiv si termopane, nerenovat, posibilitate transformare, **134.000 €;** ☎0722.350.066 timeimob@gmail.com

287. **Dorobanti,** semidec., et. 1/3, 95 mp, 1930, proprietar, vand apartament cu 3 camere, suprafata totala 95 mp, suprafata utila 74 mp, etajul 1 din d+p+2+m, necesita renovare. Nu ofer exclusivitate si nu accept schimburi de locuinta. Rog seriozitate! **165.000 €;** ☎0722.570.700 liletdv@yahoo.com

288. **Dorobanti,** semidec., et. parter/2, 1940, zona exclusivista, parter+demisol in vila cu regim D+P+1+POD (apartament 2 camere cu 2 bai la parter+garsoniera cu baie la demisol), 2 intrari, imbunatatiri, necesita renovari. **120.000 €;** ☎0758.259.736/ 0758.323.323 office@imobservicecenter.ro

289. **Dorobanti,** Beller, dec., et. 9/11, 61 mp, 1963, apartament 3 camere, etajul 9/P+11, imobil reabilitat termic, 61 mp, 1 baie, renovat recent, are parchet masiv, g, f, termopan, usa metalica, instalatii sanitare/electrice noi, bucatarie mobilata. **120.000 €;** ☎0723.334.024 bbadrian@gmail.com

290. **Dorobanti,** Capitale, Strada Roma, 3 camere semidec., et. parter/3, 112 mp, imobil interbelic, amplasat intr-o zona exclusivista a capitalei, la 10 min. de P. Victoriei, P. Romana si Parcul Herastrau. Ap 3 camere, parter din s+p+3+m, 112 mp, 2 balcoane, living 32 mp, 2 intrari **199.000 €;** ☎0766.599.555 kozmin@yahoo.com

291. **Dorobanti,** Floreasca, dec., et. parter/4, 2006, Apartament 3 camere, Dorobanti, 114 mp, bloc 2006, liber, dec., terasa si loc de parcare subteran. Parter inalt **250.000 €;** ☎0723.605.520

292. **Dorobanti,** Radu Beller, Floreasca, dec., et. 10/11, 62 mp, 1965, apartament 3 camere Parc Floreasca, Dorobanti, **112.000 €;** ☎0724.492.144/ 0767.708.916

293. **Dorobanti,** Radu Beller, Parc Floreasca, adiacent dec., et. 2/11, 65 mp, 1965, 2/11, cf. 1, dec, vedere mixta superba (si spre parc), renovat 2019, la cheie, fara risc seismic, reabilitat termic, 2 lifturi, g, f, p, t, usa metalica, instal, usi inter si calorifere noi, bucatatarie mobilata si utilata, zona verde. **118.000 €;** ☎0770.956.572

294. **Dr.** Taberei, Plaza Romania dec., et. 9/11, 2019, Apartament 3 camere dec., 2 bai, bloc nou finalizat Plaza Residence, 9/11, centrala, calorifere, usa metalica, cadastru, intabulare, unic proprietar. Finisaje Lux, Garaj separat: 11500 euro **99.500 €;** ☎0749.115.511/ 0745.005.500 proprietatino@gmail.com

295. **Dristor** semidec., et. 7/10, 70 mp, 1970, Camil Ressu stradal, 10 minute metrou Dristror, str. Odobesti in N-uri, bloc reabilitat, 2 balcoane, gresie, faianta, parchet, termopane, usa metalica, usi schimbate, intalatii sanitare noi, geam baie. **86.000 €;** ☎0732.135.471

296. **Dristor** et. 3/9, piata Rm. Sarat, stradal, metrou aproape, cf. 1, 3/9, balcon, 70 mp, complet renovat total, g, f, p, t, um, se poate locui direct, reabilitat termic, cadastru, intabulare, merita vazut, discutabil **85.000 €;** ☎0761.749.316/ 0722.824.757

297. **Dristor** metrou dec., et. 8/8, 70 mp, 1984, vis-a-vis metrou Dristor, Camil Ressu, confort 1, dec., bloc 1984, reabilitat termic, 2 gr sanitare, 2 lifturi, fara probleme cu terasa, merita vazut **82.000 €;** ☎0732.135.471

298. **Dristor** metrou, finalizat dec., et. 2/5, 100 mp, 2018, Acte finalizate - mutare imediata, imobil din caramida cu finisaje de foarte buna calitate langa statia de metrou Dristor. Bucatarie inchisa, centrala proprie. Direct de la dezvoltator fara comision. **141.000 €;** ☎0722.248.933 viorel.iosifescu@gmail.com

299. **Dristor,** dec., et. parter/4, 55 mp, 1970, renovat complet, mobilat si utilat, instalatii electrice si sanitare noi, fara balcon, ac, gresie, faianta, parchet, termopane, usa metalica, cf. 2 **55.000 €;** ☎0732.135.467 ramax2016@yahoo.com

300. **Dristor,** Camil Ressu semidec., et. 7/10, 73 mp, 5 minute metrou, chiar la Mall Park Lake, 2 minute parc, renovat, instalatii electrice si sanitare schimbate, 2 balcoane. **87.000 €;** ☎0732.135.467 ramax2016@yahoo.com

301. **Dristor,** Camil Ressu, chiar langa parc IOR, semidec., et. 4/10, 70 mp, 1970, 3 camere semidec., fara imbunatatiri, geam la baie, bloc reabilitat, scara foarte curata, vedere parc, toate actele, pregatit pentru vanzare. **77.000 €;** ☎0769.651.162

302. **Dristor,** Ramnicu Sarat, Biserica, dec., et. 3/8, 75 mp, 1983, confort. 1, dec, 2 bai, 2 balcoane, cadastru, intabulare, fara imbunatatiri **85.000 €;** ☎0721.209.140/ 0722.504.716/ 021.323.20.03 icta_imob@yahoo.com

303. **Dristor-** Ramnicu Valcea semidec., et. 7/8, 67 mp, 1983, La o distanta de 5 minute distanta de metrou, va oferim spre vanzare 3 camere cf 1, liber. Apartamentul are gresie, faianta, parchet, termop

Imobiliare vânzări 3 CAMERE

375. **Grand** Arena dec., et. 1/3, 2018, Apartament 3 camere dec. bloc nou, finisat complet, acte finalizate, mutare imediata. Imobil cu regim de inaltime p+3, zona linistita. Loc parcare acoperit 3000 euro. Comision 0%. Direct proprietar. **76.900 €;** ☎0722.204.951 bogdan.tomegea@zonadesud.ro

376. **Grand** Arena, Postalionului, dec., et. 1/4, 69 mp, 2020, apartament 3 camere dec. 2 bai, bloc nou D+P+4. Finisaje incluse in pret. Va fi racordat la toate utilitatile sectorului 4. Oferta valabila pt plata cash. 55.000 euro TVA inclus. Comision 0. **55.000 €;** ☎0722.204.951 bogdan.tomegea@zonadesud.ro

377. **Grand** Arena, Postalionului, Berceni, Brancoveanu, dec., et. parter/5, 73 mp, 2020, oferta 3 camere la pret de 2 camere, spate Grand Arena, compartimentare extraordinara, balcon spatios, camere spatioase si luminate natural. Imediata apropiere lidl, carrefour staie 102, 141, 202, 220. **57.650 €;** ☎0743.062.888 iulian.cretu@sudrezidential.ro

378. **Grigorescu** -Trapezului dec., et. 5/8, 61 mp, 1975, Apartament 3 camere, la 5 minute de metrou 1 Decembrie 1918 si 6 minute de metrou Nicolae Grigorescu. Bloc reabilitat termic, contor gaze si apometre, renovat. Se vinde partial mobilat (dressing si alte obiecte de mobilier incluse in pret). **68.000 €;** ☎0720.294.128 esicpersona@gmail.com

379. **Grigorescu** metrou dec., et. 1/8, 70 mp, 1984, Camil Ressu,Fizicienilor, ,confort 1, dec., 2 gr sanitare, bloc din 1984, fara imbunatatiri, liber, toate actele, situat la 10 minute metrou Grigorescu **83.000 €;** ☎0732.135.471

380. **Grigorescu** metrou, semidec., et. 3/4, 65 mp, 1970, Camil Ressu, Firidei, semidec., bloc tip H reabilitat, termopane, gresie, faianta, parchet, situat la 2 min parc si metrou. **80.000 €;** ☎0732.135.471

381. **Grivita,** semidec., et. 3/6, 58 mp, 1965, vanzare apartament 3 camere mobilat si utilat modern. **65.000 €;** ☎0764.100.045 onuburlacu@gmail.com

382. **Grozavesti,** Regie, Carrefour Orhideea, semidec., et. 1/5, 75 mp, 2019, imobil 2019, mutare rapida, 75 mp utili, et. 1/p, 5, lift, 2 apartamente/ etaj, foarte intim, finisat la cheie, bucatarie inchisa, 2 gs, baie cu geam, terasa mare, centrala proprie, contorizat, pret promotional 87.000 euro TVA inclus **83.000 €;** ☎0728.415.944/ 0745.540.560

383. **Huedin,** 3 camere, mutare rapida dec., et. 2/3, 80 mp, 2019, vand apartament cu 3 camere dec. cu suprafata utila de 67.53 mp+12.61 mp balcon, disponibil la etajul 2, intr-un bloc nou cu regim de inaltime P+3E. **88.200 €;** ☎0729.923.486

384. **Huedin,** Jepilor, Piata Resita, dec., et. 2/3, 81 mp, 2019, apartament 3 camere, 81 mp, mutare imediata, Huedin, Piata Resita, str. Jepilor **88.200 €;**

385. **Iancului** et. 5/9, 68 mp, Metrou Iancului, stradal, cf. 1, et. 5, balcon in termopan, 68 mp, intersectia Iancului, super zona, bl. reabilitat termic, scara curata, multe facilitati, cadastru, intabulare discutabil. **65.000 €;** ☎0761.749.316/ 0722.824.757

386. **Iancului** (gura de metrou), semidec., et. 2/10, um, Ac, bloc reabilitat, gresie, faianta, parchet, termopan, liber, neg., **75.000 €;** ☎0724.921.504

387. **Iancului** - Cimitir Armenesc semidec., et. 9/10, 72 mp, 1984, vanzare 3 cam sd, etaj 9/10 bloc 1984, cu 2 balcoane si g, f, p, t, um, ac, cu centrala termica proprie, stradal la 8 m de metrou Iancului, bucata, patrata. **75.000 €;** ☎0749.199.195 ion@confortcasaimobiliare.ro

388. **Iancului,** dec., et. 9/10, 70 mp, 1977, Soseaua Iancului, 5 minute metrou,stradal, vedere spate, bloc reabilitat, complet renovat, instalatii electrice si sanitare noi, gresie, faianta, parchet, termopane, usa metalica, mobilat si utilat, **90.000 €;** ☎0732.135.467 ramax2016@yahoo.com

389. **Iancului,** 5 minute Metrou semidec., et. 8/10, 73 mp, 1976, apartament confort 1, situat la etajul 8/10, vedere mixta, bloc constructie 1976, are 2 balcoane, suprafata de 73 mp. aer conditionat, baie cu geam, necesita amenajat, cadastru si intabulare, liber. **78.500 €;** ☎0731.144.159/ 021.231.23.18

390. **Iancului,** Cimitirul Armenesc, semidec., et. 8/10, 74 mp, 1978, sup totala 74 mp,mob. si utilat modern, ideal familie, 2 balcoane inchise, loc parcare, 7 min. M. Iancului, disponibil imediat, cash/credit, negociabil, comision agentie 2%, vecinatati: Pantelimon, Obor, Muncii. **84.500 €;** ☎0740.973.855/ 0723.460.200

391. **Iancului,** Ferdinand, Gara Obor, dec., et. 10/10, 83 mp, 1968, Gara Obor, spatios luminos, 2 balcoane tip terasa, spatii depozitare camere inalte parchet masiv centrala proprie baie cu geam 2 lifturi, panorama deosebita boxa la subsol 15 minute metrou, Ratb 2 min **73.800 €;** ☎0728.530.366 terenuris5@gmail.com

392. **Iancului,** Ferdinand, metrou, semidec., et. 8/10, 69 mp, 1983, fara imbunatatiri dar cu potential deosebit, termopan doar la bucatarie si un dormitor, bloc civilizat propus spre reabilitare, acte ok, accepta credit (plata in euro), vedere spre central orasului, **89.900 €;** ☎0722.555.660 advaimob@yahoo.com

393. **Iancului,** Mega Mall, dec., 64 mp, 1978, vand apart. 3 cam. decom. et. 7/11, bloc 1978 nereabilitat, 1 gr. san, ved. Zona linistita, nestradal, zugravit 2017, gresie tot apart, balcon inchis, mijl. Transp. Multiple, 500 m Mega Mall (Carrefour si Kaufland), mobilat/nemob., eliberabil Apr. 2020. **82.000 €;** ☎0722.317.746 roxanasucu@yahoo.com

394. **Iancului,** metrou semidec., et. 9/10, 70 mp, 1976, bloc construit in 1976. fara risc seismic. Apartamentul situat la et. 9/10, semidec., curat dar fara imbunatatiri, actele in regula pt vanzare, **72.000 €;** ☎0748.237.236 marian@confortcasaimobiliare.ro

395. **Iancului,** metrou, dec., et. 11/11, 72 mp, 1976, blocul este situat la 5 min de metrou, fara probleme cu terasa. Apartamentul este dec, 2 balcoane, baie cu fereastra. Imbunatatirile nu sunt recente, dar este un ap curat. Se vinde mobilat. **69.990 €;** ☎0748.237.236 marian@confortcasaimobiliare.ro

396. **Iancului,** metrou, an 1987, et. 8/9+T, dec 2 bai dec., et. 8/9, 1987, Iancului, an constructie 1987, 80 mp, et 8/9+T, dec., 2 bai, 2 balcoane inchise, aer conditional, finisaje si imbunatatiri, 1 minut metrou, apropiere parc, scoala, loc parcare, toate actele **95.000 €;** ☎0758.259.731 office@imobsservicecenter.ro

397. **Iancului,** Vatra Luminoasa, dec., et. 3/3, 82 mp, 2016, vanzare 3 camere Iancului, Vatra Luminoasa, Mihai Bravu, etajul 3/3 cu lift, dec., 82 mp, 3 balcoane, zona linistita si verde, 3 minute distanta de metrou, liber. **127.999 €;** ☎0749.199.194/ 0722.609.454 viorica@confortcasaimobiliare.ro

398. **Iancului,** Vatra Luminoasa, Mihai Bravu, Muncii semidec., et. 7/8, 62 mp, 1960, bloc reabilitat, etaj 7/8, Mihai Bravu 147-169 la intersectia cu Vatra Luminoasa, dubla orientare, modernizat in totalitate: schimbate instalatii sanitare si electrice, usi schimbate, se vinde mobilat si utilat, scara civilizata cu interfon si lift modernizat. **68.500 €;** ☎0722.323.657 office@heramba.ro

399. **Ilfov,** Snagov, dec., et. 3/3, 90 mp, 2008, proprietar vand apartament 3 camere in Snagov, dec., complet mobilat si utilat, ofera un camin intim cu un design modern si functional. Situat la mansarda, apartamentul are o suprafata utila de 90,56 mp **80.000 €;** ☎0722.339.400 catalina.avram@romconsulting.ro

400. **Intrarea** Mihaia Eminescu, Polona, Romana dec., et. 3/3, 65 mp, particular vand apt 3 camere renovat 2018 , suprafata utila 77 in care este inclusa si o boxa la demisol complet renovata. Apartamentul este in stare foarte buna, bloc linisitt, fara lift **93.000 €;** ☎0726.751.653

401. **INVESTITIE** PENTHOUSE DACIA - EMINESCU semidec., et. 4/4, 93.00 mp, **299.000 €;** ☎0735.551.422 florin.toma@catoma.ro

402. **Ion** Mihalache nr. 79, sect. 1, Central (fost 1Mai) semidec., et. parter/8, 66 mp, 1983, apartament 3 camere Ion Mihalache nr. 79 (fost 1 Mai), parter inalt, liber. **140.000 €;** ☎0766.464.629 danielvarasteanu@gmail.com

403. **Ion** Mihalache, Abrud, dec., et. 3/10, 1980, Ion Mihalache, 3 camere, dec., bloc 1980, 68 mp, renovat, instalatie electrica si sanitara schimbata, 2 bai. **130.000 €;** ☎0720.888.137 ioan.cornel@procapitald.ro

404. **Ion** Mihalache, Parc Kiseleff, Banu Manta, dec., et. 9/10, 68 mp, **116.000 €;** ☎0730.928.310 vlad@vladtrimbitasu.ro

405. **Ion** Mihalche - Ciuperca semidec., et. 1/10, 1975, apartament 3 camere, cf 1, semidec., liber, renovat recent si complet, etaj 1/10, vedere lateral si spate, balcon inchis, bloc reabilitat. **89.000 €;** ☎0752.036.997

406. **Kogalniceanu,** semidec., et. 6/8, 1964, apartament renovat integral, 2 balcoane, parchet, gresie, faianta schimbate, centrala termica de bloc, mobilat complet, in apropiere de Cismigiu, Izvor, Stirbei Voda, Universitate. **95.000 €;** ☎0732.940.970 florinalecu.tentant@yahoo.com

407. **Lacul** Morii, Crangasi, Grozavesti, semidec., et. 2/11, 81 mp, 2020, Dambovita10.ro ansamblu rezidential la cateva minute mers pe jos de metrou Petrache Poenaru. 3 camere suprafata 81 mpc (71 mpu), semidec., bucatarie inchisa, pretul nu include TVA **95.105 €;** ☎0733.338.647/ 0730.177.245 contact@dambovita10.ro

408. **Lacul** Tei - Maica Domnului semidec., et. 3/10, 72 mp, 1991, etaj 3, bloc stradal, renovat recent, partial mobilat, vbloc din 1991, doua grupuri sanitare,doua balcoane. Apropie de scoala, gradinita, centre comerciale, mijloace de transport si metrou, parcuri. OVA 125548 **92.700 €;** ☎0736.918.138 romeostefan@yahoo.com

409. **Lacul** Tei, Maica Domnului, dec., et. 5/10, 70 mp, 1976, Lacul Tei, Maica Domnului, 3 camere cf. 1 decom, etaj 5/10, fara imbunatatiri,liber, toate actele, pret discutabil. **69.000 €;** ☎0767.922.400/ 0722.256.664 cordialimobiliare@yahoo.com

410. **Liviu** Rebreanu intersectie 1 Decembrie 1918, dec., et. 7/8, 60 mp, 1970, chiar la Auchan, cf 2 spoarit, bloc reabilitat, termopane, usa metalica, liber. **58.500 €;** ☎0728.777.132 adriangeambei@yahoo.com

411. **Liviu Rebreanu, dec., et. 10/10, 70 mp, 1967, apartament 3 camere, confort 1, dec.e, 70 mp, bloc reabilitat, et. 10/10, vis-a-vis Mall Park Lake, 75.000 €;** ☎0766.258.907

412. **Liviu** Rebreanu, dec., et. 10/10, 70 mp, 1967, bloc reabilitat, vizavi mall Park Lake, **75.000 €;** ☎0766.258.907

413. **Lujerului,** Plaza Romania, metrou Lujerului dec., et. 5/5, 83 mp, 2018, Imobil finalizat, 3 camere, dec., bucatarie inchisa, 2 bai, finisat la cheie, finisaje moderne, usa metalica, lift, te poti muta rapid, la doar 7 minute de metrou lujerului. comision 0%. **108.000 €;** ☎0742.400.300

414. **M.Bravu** Splai Unirii, pod Vacaresti et. 4/5, 2018, 3 cam. etaj 4 din P+4+M, imobil cu 10 ap., personalizarea finisajelor, 2 dormitoare, 2 bai, buc.inchisa/deschisa, lift, luminos, 2 ap. pe nivel, central, la 200 m de metrou M. Bravu, 10 min. de parc. **90.000 €;** ☎0740.016.919/ 0799.999.002

415. **Magurele** centru, dec., et. 3/3, 80 mp, 2018, apartament 3 camere, bloc nou, locuit integral, toate actele pt vanzare, nivel de calitate superior, Magurele centru, str. Marasesti 14, toate utilitatile, inclusiv canalizare (nu fosa septica). **52.500 €;** ☎0724.066.844 vivianapav@yahoo.com

416. **Magurele,** dec., et. 1/1, 78 mp, 1985, oras Magurele, zona cu vile noi, toate utilitatile an 1985, izolat termic, centrala proprie, 78 mp, boxa 39mp, loc parcare, zona cu multa verdeata 5 minute magazine fereastra la baie, iluminat public. **51.500 €;** ☎0728.530.366 terenuris5@gmail.com

417. **Mall** Vitan, dec., et. 4/8, 1991, 3 camere dec., renovat, etaj 4/8, constructie 1991, 2 bai, gresie, faianta, parchet, termopane, liber **110.000 €;** ☎0749.131.838

418. **Mall** Vitan, Octavian Goga, Nerva Traian dec., et. 6/8, 77 mp, 1989, Apartament de 3 camere cu hol in H, dec., 2 grupuri sanitare, renovat recent, gresie, faianta, parchet, termopan, bloc reabilitat, scara curata, **125.000 €;** ☎0769.651.162

419. **Mall** Vitan, Piata Alba Iulia, Dristor dec., et. 7/8, 78 mp, 1989, proprietar vand apartament 3 cam la 2 min de Mall Vitan, str Braila, complet renovat, care nu mai necesita nici o alta cheltuiala din parte Dvs in afara de mobila. **129.000 €;** ☎0775.290.107

420. **Metalurgiei** -Berceni dec., et. 1/11, 79 mp, 2018, apartamente noi Metropolitan Residence direct dezvoltator, **74.000 €;** ☎0721.805.158/ 0722.297.332 gabriela@metropolitanresidence.ro

421. **Metalurgiei** 81 dec., et. 7/11, 80 mp, 2019, apartament de 3 camere in ansamblul Metropolitan Metalurgiei, construit pe cadre de beton si compartimentat in totalitate cu caramida. Fatada este ventilata si izolatia se face cu vata minerala. **75.000 €;** ☎0725.985.759 ana.moise@metropolitanresidence.ro

422. **Metalurgiei** 81 dec., et. 9/11, 2019, apartament de 2 camere in ansamblul Metropolitan Metalurgiei, construit pe cadre de beton si compartimentat in totalitate cu caramida. Fatada este ventilata si izolatia se face cu vata minerala. **59.000 €;** ☎0725.985.759 ana.moise@metropolitanresidence.ro

423. **Metalurgiei** 81 dec., et. 3/11, 2019, apartament de 3 camere in ansamblul Metropolitan Metalurgiei, construit pe cadre de beton si compartimentat in totalitate cu caramida. Fatada este ventilata si izolatia se face cu vata minerala. **75.000 €;** ☎0725.985.759 ana.moise@metropolitanresidence.ro

424. **Metalurgiei** bd., premium wellness, dec., et. 3/10, 109 mp, 2019, 3 camere, 109 mp utili, 2 grupuri sanitare, lift, finisaje premium, centrala proprie, calorifere, tamplarie PVC, parculet copii propriu, parcare asigurata. Pret 69.300 euro cash, 73.000 euro credit. **69.300 €;** ☎0734.950.229/ 0734.092.488 dany.barbulescu@yahoo.com

425. **Metalurgiei** Park Residence dec., et. 5/5, 85 mp, 2018, 3 camere, mutare rapida, utilitati, Aparatorii Patriei. **79.900 €;** ☎0799.877.999/ 0733.182.994 cosmin@sudrezidential.ro

426. **Metalurgiei** Park, dec., et. 1/5, 81 mp, 2018, apartament 3 camere la cheie in Metalurgiei Park. **86.000 €;** ☎0730.855.555 simona.nistor@sudrezidential.ro

427. **Metalurgiei,** dec., et. 2/5, 64 mp, 2018, direct dezvoltator vand apartament 3 camere, dec., situat intr-un imobil cu un regim de inaltime P+5, amplasat la aproximativ 10 minute fata de statia de Metrou Aparatorii Patriei. **63.000 €;** ☎0720.546.777/ 0732.585.966 stefan.nastase@sudrezidential.ro

428. **Metalurgiei,** Carrefour Grand Arena, dec., et. 1/6, 71 mp, 2019, Metalurgiei, Lidl, ap. 3 cam., dec., etaj 1/6, vedere stradala, 2 grupuri sanitare, finisat complet, contorizat individual, ansamblu rezidential, lift silentios, videointerfon **71.500 €;** ☎0731.308.398 george@sudrezidential.ro

429. **Metalurgiei,** cea mai buna oferta 3 camere, dec., et. 1/11, 2019, Apartament in suprafata totala utila de 80 mp., tip 13-30, si este foarte bine compartimentat oferind un spatiu foarte practic. Pentru mai multe oferte, detalii si vizionare va rog sa ma sunati. **75.000 €;** ☎0725.985.767 sandu@metropolitanresidence.ro

430. **Metro** Militari apartament 3 camere 2 bai finalizat dec., et. 3/5, 68 mp, 2019, bloc finalizat, mutare directa, direct dezvoltator, apartament cu 3 camere, 2 bai, dec., bucatarie inchisa, intr-un bloc P+5+POD, cu lift, finisaje la alegere, Ratb 178, 278 si 138 la 100 ml. **58.500 €;** ☎0723.271.439 cosmin.cojocaru@yahoo.com

431. **Metro,** Berceni, Jumbo, dec., et. 2/5, 67 mp, 2018, apartament 3 camere, dec., etaj 2, contorizare individuala, centrala proprie, pretul include TVA de 5%, mutare luna iulie. **70.000 €;** ☎0733.182.994/ 0799.877.999 laurentiu@sudrezidential.ro

432. **Metrou** 1 Decembrie, Titan, Pallady, Ozana dec., et. 1/4, 75 mp, 2018, ap dec, spatios, bucatarie mare, inchisa, balcon generos. Ap este complet finisat, g, f, p, t, centrala proprie,totul nou,bransat la toate utilitatile sectorului 3. Acces facil catre metrou, mutare rapida **65.000 €;** ☎0774.075.876

433. **Metrou** 1 Decembrie, Titan, Pallady, Ozana dec., et. 1/5, 59 mp, 2019, Ap dec, spatios, inchisa, balcon generos. Ap este complet finisat, g, f, p, t, centrala proprie, totul nou, bransat la toate utilitatile sectorului 3. Acces facil catre metrou, mutare rapida! **59.900 €;** ☎0738.191.831

434. **Metrou** 1 Decembrie, Titan, Pallady, Ozana dec., et. 1/5, 65 mp, 2018, ap e camere dec, spatios, balcon generos. Ap este complet finisat, g, f, p, t, centrala proprie, totul nou, bransat la toate utilitatile sectorului 3. Acces facil catre metrou, mutare rapida! **61.655 €;** ☎0738.191.831

435. **Metrou** 1 Decembrie, Titan, Pallady, Ozana, dec., et. 1/3, 64 mp, 2018, ap dec, spatios, balcon generos. Ap este complet finisat, g, f, p, t, centrala proprie, totul nou, bransat la toate utilitatile sectorului 3. Acces facil catre metrou, mutare rapida. **60.705 €;** ☎0774.075.876

436. **Metrou** 1 Decembrie, Titan, Pallady, Ozana, dec., et. 3/5, 65 mp, 2018, ap dec, spatios, bine compartimentat. Ap este complet finisat, g, f, p,t, centrala proprie,totul nou, bransat la toate utilitatile sectorului 3. Acces facil catre metrou. Accept pc/ip. Discount pt cash. **61.900 €;** ☎0774.075.876

437. **Metrou** 1 Decembrie, Titan, Pallady, Ozana, dec., et. 1/4, 75 mp, 2018, ap dec, spatios, bucatarie mare inchisa, balcon generos. Ap este complet finisat, g, f, p, t, centrala proprie, totul nou, bransat la toate utilitatile sectorului 3. Acces facil catre metrou, mutare rapida. **65.000 €;** ☎0774.075.876

438. **Metrou** 1 Decembrie, Titan, Pallady, Ozana, dec., et. 1/5, 80 mp, 2018, ap dec, spatios, bucatarie mare, inchisa, balcon generos. Ap este complet finisat, g, f, p, t, centrala proprie, totul nou, bransat la toate utilitatile sectorului 3. Acces facil catre metrou, mutare rapida. **55.000 €;** ☎0785.111.999 andrei@tophome.ro

441. **Metrou** Dimitre Leonida semidec., et. 2/5, 67 mp, 2018, vand apartament 3 camere, suprafata utila 67. 62 mp, finisat deosebit, contorizat separat, centrala proprie, situat in imobil nou, etaj 2/5, lift, videointerfon, loc parcare asigurat. Merita vazut **64.900 €;** ☎0727.175.861 lucian@sudrezidential.ro

442. **Metrou** Dimitrie Leonida, Mega Image Metrului dec., et. 1/2, 75 mp, 2018, apartament 3 camere, dec., 75 mp utili, finisat la cheie, balcon mare, doua bai cu geam, debara, centrala termica proprie, parcare, etaj intermediar. Pt plata accept orice tip de credit bancar. **69.900 €;** ☎0724.888.478 contact@sudrezidential.ro

443. **Metrou** Jiului 2 minute pe jos, semidec., et. 3/3, 77 mp, 2019, bloc constructie noua, apartament 3 camere direct dezvoltator situat la mansarda inalta, nu este aplecata, din caramida si structura beton, apartamentul se preda finisat la cheie. **79.000 €;** ☎0769.463.609

444. **Metrou** Nicolae Teclu - 8 min terasa superba dec., et. 2/7, 84 mp, 2019, propun spre vanzare un apartament cu 3 camere, situat in apropierea statie de Metrou Nicolae Teclu - 8 minute. Finisaje Premium, Bucatarie complet mobilata si utilata. Dezvoltator. **91.500 €;** ☎0736.380.184/ 0725.597.221 clauditu.p@star-construct.ro

445. **Metrou** Nicolae Teclu, Ikea Pallady dec., et. 2, 68 mp, 2019, Complex nou. Ap. 3 camere superb la 6 min. de metrou: living luminos 17mp, 2 dormitoare de 12 mp, bucatarie 8mp, 2 bai, balcon. Include: bucatarie mobilata, utilata ac, centrala termica. Avans 5% antecontract **72.500 €;** ☎0736.380.185 liliana.s@star-construct.ro

446. **Mihai** Bravu dec., et. 2/4, 85 mp, 2020, Ap. 3 camere, etaj intermediar, bloc nou zona Metrou Mihai Bravu. Localizare de exceptie la numai 10 min. de centrul Bucurestiului si la doi pasi de Piata Unirii si Parcul Tineretului. Pret fara TVA **129.000 €;** ☎0799.312.999 alexandra_nita20@yahoo.com

447. **Mihai** Bravu dec., et. 2/4, 75 mp, 2012, etajul 2/4 construit in anul 2012 , cu o suprafata de 75 mp, confort 1, dec.,centrala proprie, 3 x aer conditionat, tamplarie termopan, videointerfon, fiecare camera are iesire in balcon. **110.000 €;** ☎0745.502.099 adipiciu@gmail.com

448. **Mihai** Bravu, dec., et. 5/9, 93 mp, 2018, 3 camere, apartament lux, incalzire in pardoseala, fatada ventilata, pozitionare excelenta, direct dezvoltator, 1 min metrou Mihai Bravu, **125.000 €;** ☎0726.943.143 cristina.matei@metropolitanresidence.ro

449. **Mihai** Bravu, dec., et. 1/4, 80 mp, 2019, apartamentul de 3 camere se afla intr-un imobil nou cu regim redus de inaltime. Parcarea inclusa in pret. Totul la cheie. Detalii doar la telefon **112.994 €;** ☎0731.510.862 andrei.vatavu@zonadesud.ro

450. **Mihai** Bravu, 0% comision dec., et. 2/3, 2020, 3 camere, suprafete utile de la 77 mp, etaj intermediar, loc parcare suprateran sau subteran contracost, dec.e, balcon/terasa. **153.825 €;** ☎0741.245.100 alina.cojocaru@happypartnerships.com

451. **Mihai** Bravu, 95 mp. super apartament 3 camere dec., et. 9/9, 95 mp, 2018, 3 camere dec.e, smart compartimentat, foarte spatios, 95 mp. cu balcon deosebit 21 mp. cu vedere panoramica catre Parcul Tineretului si Delta Vacaresti. Va asteptam la vizionare. **125.000 €;** ☎0725.985.767 sandu@metropolitanresidence.ro

452. **Mihai** Bravu, blocul Almo, dec., et. 5/14, 1975, apartament de 3 cam. dec., care necesita renovare, la 3 minute de metrou, aproape de piata obor si de mall Veranda, este liber si se poate vedea dupa ora 18. La parter se afla magazinul Bucur Obor, **78.000 €;** ☎0723.261.575/ 0723.261.575 tudorsimobiliare@yahoo.com

453. **Militari** dec., et. 3/4, 72 mp, 1980, metrou - dec., 72 mp, 2 gr sanitare, an 1980, termopan, usa metalica, necesita imbunatatiri, scoala, 3-4 min metrou, piata. **69.900 €;** ☎0760.276.504

454. **Militari** 70 mp, 1977, Politehnica - 70 mp, balcon, gresie, faianta, parchet, usa metalica, loc parcare, metrou. **78.000 €;** ☎0760.276.504

455. **Militari** (aproape de Scoala 160 Apusului) dec., et. parter/4, 69 mp, 1984, apartament confort 1, cu balcon construit si pivnita, boxa subsol, bloc anvelopat termic, termopane peste tot, grilaje la geamuri, centrala proprie, calorifere schimbate, aer conditionat, acte, liber **66.500 €;** ☎0722.302.080

456. **Militari** - Metro dec., et. 1/8, 65 mp, 2019, apartament in bloc nou, caramida + beton armat, finaizare 2019, predare la cheie, contorizari individuale. RATB, parcari, parcuri, restaurante, **60.000 €;** ☎0722.166.933 vanzari@militari-residence.ro

457. **Militari** - Pacii, bucatarie inchisa, comision 0% dec., et. 4/4, 90 mp, 2019, apartament 3 camere, dec., etaj 4, 90 mp., bucatarie inchisa, baie cu geam, balcon, finisaje la alegerea clientului, acces rapid la mijloacele de transport, 10 minute metrou Pacii. **79.000 €;** ☎0742.400.300

458. **Militari** - Pacii, Bucatarie inchisa, Comision 0% dec., et. 4/4, 70 mp, 2019, apartament 3 camere, dec., etaj 4, S.U 70 mp., finisat la alegerea clientului, bucatarie inchisa, baie cu geam, balcon, acces rapid la mijloacele de transport, 10 minute metrou Pacii. **64.000 €;** ☎0742.400.300

459. **Militari** - Pacii, Bucatarie inchisa, Comision 0% dec., et. parter/4, 70 mp, 2019, apartament 3 camere, dec., terasa de 70 mp inchisa si finisata, 2 grupuri sanitare cu geam, bucatarie inchisa, apartamentul se vinde finisat la cheie, acces rapid la mijloacele de transport. **109.000 €;** ☎0742.400.300

460. **Militari** Gorjului, piata, metrou dec., et. 8/10, 70 mp, 1970, 8/9 liber, bloc retras de la bulevard, vedere deschisa, cu imbunatatiri. **70.900 €;** ☎0735.883.452 daniel.enache@centralimobiliare.ro

461. **Militari** Metro apartament 3 camere dec., et. 6/8, 78 mp, 2019, dec., 78 mp utili, compus din living, 2 dormitoare, bucatarie separata, 2 bai, balcon, hol. Se preda finisat la cheie, bai utilate, contoare, apa, canalizare. Spatii verzi, ratb langa complex. **67.000 €;** ☎0749.800.300 biroupollux@gmail.com

462. **Militari** Residence, dec., et. 2/7, 69 mp, 2018, 3 camere, balcon inchis, bloc finalizat si locuit, finisate complet cu gresie, faianta, parchet, la alegere, usa metalica, centrala termica, **55.200 €;** ☎0722.166.933/ 0723.013.946 vanzari@militari-residence.ro

463. **Militari** Residence, dec., et. 2/8, 63 mp, 2018, bloc nou, finisaje la alegere incluse in pret, CT, baie utilata, fara taxa de mentenanta, raordat la utilitati. Parcare, RATB, parc, restaurante, **53.550 €;** ☎0722.166.933 vanzari@militari-residence.ro

464. **Militari** Residence, dec., et. 2/7, 63 mp, 2018, bloc nou, finisaje la alegere incluse in pret, CT, baie utilata, fara taxa de mentenanta, raordat la utilitati. Parcare, RATB, parc, restaurante, **47.880 €;** ☎0722.166.933 vanzari@militari-residence.ro

465. **Militari** Residence, dec., et. 3/7, 65 mp, 2019, in bloc nou, finalizare 2019, finisaje incluse, bransamente, contorizari individuale, baie utilata, CT, Ratb, parcare, magazine, piscine. **60.000 €;** ☎0722.166.933 vanzari@militari-residence.ro

466. **Militari** Residence, 3 camere, dec., et. 3/8, 65 mp, 2019, bloc nou, finisaje la alegere incluse in pret, CT, baie utilata, fara taxa de mentenanta, racordat la utilitati. Parcare, RATB, parc, restaurante, **63.375 €;** ☎0722.166.933 vanzari@militari-residence.ro

467. **Militari** Residence, Metro, dec., et. 1/7, 73 mp, 2019, apartament in bloc nou, caramida+ beton armat, finaizare 2019, predare la cheie, contorizari individuale. RATB, parcari, parcuri, restaurante, **69.350 €;** ☎0722.166.933 vanzari@militari-residence.ro

468. **Militari** Residence, Metro, Chiajna, dec., et. 1/2, 55 mp, 2018, ap 3 camera, dec, ratb in fata portii, canalizare 55 mp mutare imediat 45000 e, ap in vila 100 mp sc+curte proprie 50 mp, unul pe etaj 62000 e, ap 3 cam+2 bai mutare imediat. **45.000 €;** ☎0733.297.801 sceuroforestcom_srl@yahoo.com

469. **Militari** rezidential Apusului 2, dec., et. 1/6, 80 mp, 2019, Strada Acvilei nr 42, s+p+6e- bloc finalizat, cadastu+I, finisat la cheie, CT, compartimentare caramida, bransat la toate utilitatile, loc parcare inclus in pret, mijloace de transport 178, 138, 278, R420, accept credit. **66.000 €;** ☎0767.565.131 contact@rezidentialapusului.ro

470. **Militari** Rezidential, Apusului 2, dec., et. 6/6, 80 mp, 2019, str. Acvilei nr 42, bloc nou, dec., compartimentare caramida, 2 gr. sanitare, 2 balcoane, apartamente finisate complet, bai utilate, parcare proprie, accept credit, mijloace de transport 138, 178, 611. **62.000 €;** ☎0767.565.131 contact@rezidentialapusului.ro

471. **Militari,** dec., et. 4/11, 84 mp, 2019, apartament 3 camere dec. tip C in complex Plaza Residence faza 2. Unitatile se predau semifinisate, termen de finalizare octombrie 2019; **99.000 €;** ☎0738.713.282/ 0738.713.283 office@plazaresidence.ro

472. **Militari,** dec., et. 2/11, 74 mp, 2019, apartament 3 camere tip A in complex Plaza Residence faza 2. Unitatile se predau semifinisate si au termen de finalizare in octombrie 2019; **88.600 €;** ☎0738.713.282/ 0738.713.283 office@plazaresidence.ro

473. **Militari,** dec., et. 1/11, 84 mp, 2019, apartament 3 camere tip C in complex Plaza Residence Faza 2. Termenul de finalizare este in octombrie 2019, unitatile se predau semifinisate; **99.000 €;** ☎0738.713.282/ 0738.713.283 office@plazaresidence.ro

474. **Militari,** semidec., et. 5/8, 69 mp, 1981, Gorjului, Veteranilor, acces metrou Gorjului, scoli in zona, gradinite, cresa, imobil 1981, etaj 5/8, suprafata 69 mp, semidec., necesita renovare, acte la zi, pret neg., ☎0722.732.975 axadomenii@yahoo.com

475. **Militari,** dec., 76 mp, 1982, Lujerului, Veteranilor, Metrou, etaj 2, termopan, gresie, faianta, parchet, liber, urgent. **66.500 €;** ☎0769.115.522

476. **Militari,** 1-2 min. de Casa Roz, Apusului, semidec., et. 9/10, 45 mp, 1976, apartament confort 2, se vinde partial mobilat si utilat :imbunatatiri: complet gemuri termopam pvc, gresie si faianta, parchet, pereti sunt tencuiti si gletuiti putand schimba nuantele foarte usor. **46.000 €;** ☎0722.302.080

477. **Militari,** 1-2 min. Scoala 174 si 310, Gorjului, semidec., et. 6/8, 70 mp, 1980, apartament confort 1, cu 2 grupuri sanitare, cu imbunatatiri: complet gemuri termopan cu rulori exterioare aluminiu, parchet in toate camerele, pereti curati cu lavabila, gresie si faianta, **71.999 €;** ☎0722.302.080

478. **Militari,** 3 camere 68 mp, dec. finisat la cheie dec., et. 1/7, 68 mp, Apartament cu 3 camere, dec., suprafata utila 68 mp., etaj 1/7, geam la baie, toate imbunatatirile, gresie, faianta, parchet, tamplarie PVC, centrala termica, usi noi, instalatii noi, comision 0. **72.000 €;** ☎0742.400.300

479. **Militari,** 3 camere, 68 mp, et. 3/7, dec. dec., et. 3/7, 68 mp, 2018, te poti muta imediat, bloc finalizat, apartament cu 3 camere, etaj 3, 68 mp, dec., baie cu geam, apartamentul se vinde finisat la cheie, centrala termica, tamplarie pvc, g, f, p, um, usi noi **72.000 €;** ☎0742.400.300

480. **Militari,** Apeductului semidec., et. 1/3, 71 mp, 2018, 3 camere, 71 mp util, bloc nou, stradal, et. 1, 2 sau 3, finisaje la alegere. La 2 minute de Ratb 138 si 178. Loc de pacare inclus! Disponibilitate imediata. Direct dezvoltator. Comision 0%, **57.900 €;** ☎0748.221.317/ 0727.255.853 artcityconstruct@gmail.com

481. **Militari,** Apeductului semidec., et. 1/3, 78 mp, 2018, 3 camere, 78 mp utili, bloc nou, stradal, et 1, 2 sau 3. Disponibilitate imediata. Loc de parcare inclus. La 2 minute de statia Ratb 138 si 178. Finisaje la alegere. Direct dezvoltator, comision 0%, **63.500 €;** ☎0748.221.317/ 0727.255.853 artcityconstruct@gmail.com

482. **Militari,** Apeductului Residence dec., et. parter/6, 81 mp, 2019, promotie limitata, direct dezvoltator, predare decembrie 2019, sc 81 mp, 2 gr sanitare, bucatarie inchisa, compartimentari din caramida, predare la cheie, finisaje la alegere, loc de parcare cadou **55.000 €;** ☎0799.936.443 proiectapeductului@iness-intermed.ro

483. **Militari,** Apeductului Residence dec., 81 mp, 2019, promotie limitata, direct dezvoltator, predare decembrie 2019, sc 81 mp, 2 gr sanitare, bucatarie inchisa, compartimentari din caramida, predare la cheie, finisaje la alegere, loc de parcare cadou **55.000 €;** ☎0799.936.443 proiectapeductului@iness-intermed.ro

484. **Militari,** Apeductului, ansamblul raf.ro dec., 81 mp, 2019, promotie limitata, direct dezvoltator, bloc nou cu canalizare, p+7, predare octombrie 2019, sc 81 mp, 2 gr sanitare, bucatarie inchisa, geam baie, predare la cheie, finisaje la alegere, loc de parcare **65.000 €;** ☎0799.933.979 proiectapeductului@iness-intermed.ro

485. **Militari,** aproape de Casa Roz, Scoala si Cresa, semidec., et. 3/4, 68 mp, apartament confort 1, cu balcon la sufragerie, se vinde mobilat si utilat complet, imbunatatiri: geamuri termopan, parchet lemn stejar, aer conditionat, gresie, faianta, usa metalica, pereti lavabila, **66.500 €;** ☎0722.302.080

486. **Militari,** aproape de Gorjului, 71 mp, apartament de vanzare, confort 1, etaj intermediar, cu 2 balcoane, are vedere mixta, este curat, liber, se anvelopeaza termic. **59.000 €;** ☎0722.301.910

487. **Milit

Imobiliare vânzări 3 CAMERE

555. **Obor,** Colentina, Dna Ghica, terasa, parc, stradal dec., et. 2/8, 78 mp, 1991, 2/8, cf 1 sp, dec, 78 mp, 2 bai, hol H, vedere mixta, sc stradala, loc de parcare, orientare est-vest, bucatarie mare, patrata, contorizat, g, f, p, t, usa metalica, aer conditional, partial mobilat, cadastru si intabulare, liber, neg. **85.000 €;** ☎0770.956.572

556. **Obor,** Colentina, Doamna Ghica, dec., et. parter/8, 74 mp, 1990, parter/8, dec, bloc 1990, spatios, 74 mp, hol H, bucatarie mare, 2 wc, gresie, faianta, parchet, termopan, usa metalica, usi interioare noi, 3 unitati aer cond, stradal, vedere mixta, liber, cadatru, intabulare, acc credit **79.000 €;** ☎0787.882.999

557. **Obor,** Colentina, Doamna Ghica, BCR, Parc Plumbuita dec., et. 6/10, 71 mp, 1976, stradal, 6/10, cf 1, dec., 71 mp, 3 balcoane, bloc fara risc seismic, bloc reabilitata termic,geam la baie, cadastru intabulare, liber, accept credit. discutabil, **67.000 €;** ☎0724.336.834

558. **Obor,** Colentina, Doamna Ghica, ING BanK dec., et. 1/10, 66 mp, 1975, stradal, 1/10, semidec. cf.1, vedere mixta, 66 mp, 1 balcon mare, bloc fara risc seismic, reabilitat termic, geam baie, termopan, usa metalica, cadastru, intabulare, accept credit, liber **70.000 €;** ☎0724.336.834

559. **Obor,** Colentina, Doamna Ghica, parc Plumbuita, dec., et. 6/10, 68 mp, 1975, 6/10, dec., termopan, bloc reabilitat termic, fara risc seismic, stradal, vedere superba pe parc, balcon spatios pe 2 camere, geam la baie, orientare est, liber, cadastru, intabulare, se accepta credit, disc. **63.000 €;** ☎0787.882.999

560. **Obor,** Colentina, Doamna Ghica, parcul Plumbuita, dec., et. 6/10, 68 mp, 1976, stradal, 6/10, cf. 1, dec., 68 mp, bloc fara risc seismic, reabilitat termic, luminos, vedere superba (spre parc), orientat pe est, geam la baie, fara imb., doar termopan, scara stradala, cadastru si intabulare, liber, accept credit **63.000 €;** ☎0770.956.572

561. **Obor,** Colentina, Doamna Ghica, Tei semidec., et. 6/10, 51 mp, 1976, 10 min., metrou Obor, aproape Kaufland, Mall Veranda, Parc Plumbuita, cf. 2 semi, 51 mp, bloc 1976 reabilitat termic,, vedere mixta, imb,termopan, um, cadastru, intabulare, **49.900 €;** ☎021.380.28.14/ 0737.435.628

562. **Obor,** Colentina, Doamna Ghica, Tei semidec., et. 3/10, 68 mp, 1980, 12 minute metrou, aproape Parc Plumbuita, Kaufland, Mall Veranda, cf. 1 semidec., 68 mp, 2 balcoane, 2 bai, pe mijloc, baie cu fereastra, orientare est, imbunatatiri, termopan, um, cadastru, intabulare **71.000 €;** ☎021.380.28.14/ 0737.435.628

563. **Obor,** Colentina, Doamna Ghica, vav parc Plumbuita dec., et. 6/10, 68 mp, 1976, 12 minute metrou, cf. 1 dec., 68 mp, bloc 1976 fara risc seismic, pe mijloc, vedere deschisa, baie cu fereastra, orientare est imb, termopan, um, ac, cadastru, intabulare, liber **63.000 €;** ☎021.380.28.14/ 0737.435.628

564. **Obor,** Colentina, Doamna Ghica, vav parc Plumbuita dec., et. 3/8, 78 mp, 1990, aproape rond, 15 min. metrou Obor, cf. 1 sporit dec, 78 mp, bloc 1990, vedere mixta, bucatarie mare patrata, 2 bai, imbunatatiri g, f, p, termopan, um, cadastru, se accepta credit. **83.000 €;** ☎021.380.28.14/ 0737.435.628

565. **Obor,** Colentina, stradal, langa Rose Garden, semidec., et. 1/10, 65 mp, 1970, 10 min., metrou, aproape Kaufland, mall Veranda, piata, parc Plumbuita, et, 1/10, cf, 1 semi, 65 mp, bloc 1970 reabilitat termic, fara risc seismic, pe mijloc, orientare E-V, fara imb, recente, curat p, f, termopan, um **69.900 €;** ☎021.380.28.14/ 0737.435.628

566. **Obor,** Colentina, stradal, vav Rose Garde, dec., et. 9/10, 69 mp, 1971, metrou 12 min., aproape Kaufland, mall Veranda, piata, parc Plumbuita, bloc 1971 reabilitat termic fara risc, pe mijloc, baie cu fereastra imb, g, f, p, termopan, um, cadastru, intabulare. **68.000 €;** ☎021.380.28.14/ 0737.435.628

567. **Obor,** Colentina, Teiul Doamnei, 10 min. metrou, dec., et. 7/8, 70 mp, 1986, aproape, Sectia 7 Politie, Kaufland, Scoala 27, parc Tei, Plumbuita, bloc 1984 reabilitat, bucatarie patrata, orientare est, 2 lifturi, 2 bai, pe mijloc, imbunatatiri, gresie, faianta, parchet, termopan, usa metalica. **73.000 €;** ☎021.380.28.14/ 0737.435.628

568. **Obor,** Masina de Paine, Stefan cel Mare, Colentina semidec., et. 10/10, 70 mp, 1971, super pozitie, Metrou Obor 10min. Mall Veranda, Kaufland 2min., bloc reabilitat termic, baie cu fereastra, balcon mare, pe mijloc vedere mixta, curat, imb. cadastru- intabulare, eliberabil imediat, **58.000 €;** ☎0722.614.867/ 021.688.08.67

569. **Obor,** Mihai Bravu, dec., et. 3/10, 70 mp, 1975, Bucur Obor, 5 minute metrou, bloc reabilitat termic, fara risc seismic, 3/10, dec, complet mobilat si utilat, curat, igienizat, dressing mare in dormitor, imb, g, f, p, um, ac, eliberabil imediat. Vedere spre parc. **72.500 €;** ☎0723.947.833/ 0722.614.867

570. **Obor,** Stefan cel Mare, sos. Colentina stradal semidec., et. 8/10, 67 mp, 1971, Metrou Obor 5 min., Mall Veranda, Piata Obor foarte aproape, vav Kaufland, bloc reabilitat termic, vedere mixta, um, termopan, 2 ac, cadastru, intabulare, energetic, **63.000 €;** ☎0722.614.867/ 0723.947.833

571. **Obor,** Teiul Doamnei, Colentina, Sectia 7, dec., et. 6/8, 70 mp, 1985, In planul secund, metrou Obor 12 min. Mall Veranda, Kaufland, Pipera 10min. bloc reabilitat termic, constructie 1984, dec, pe mijloc, 70 mp, 2 bai, 2 lifturi, cadastru, intabulare, se accepta credit, **73.000 €;** ☎0722.614.867/ 021.688.08.67

572. **Obregia,** 10 minute metrou Piata Sudului, semidec., et. 8/10, 70 mp, 1970, chiar la piata, stradal, vedere mixta, 2 balcoane, gresie, faianta, termopane, usa metalica, liber, toate actele **70.000 €;** ☎0728.777.132 adriangeambei@yahoo.com

573. **Octavian** Goga, Nerva Traian, dec., et. 9/10, 83 mp, 2001, apartament 2 camere modificat din 3, finisaje premium, vedere catre Palatul Parlamentului, posibilitate recompartimentare, acte in regula, cadastru, intabulare, certificat energetic, **116.000 €;** ☎0727.090.488 radu@proestate.ro

574. **Odobesti,** semidec., et. 4/10, 70 mp, 1966, vedere parc, parchet, fara imbunatatiri, 2 minute Mall Park Lake, scoala 88, **78.000 €;** ☎0732.135.467 ramax2016@yahoo.com

575. **Oferta** 3 camere Giulesti semidec., et. 7/8, 60 mp, 1963, **62.500 €;** ☎0784.409.030 codrescu.petre@galaxyimob.ro

576. **Oferta** 3 camere, 2 bai, 3 balcoane, 1/4R, bloc 2019, comision 0%. Drumul Taberei, dec., et. 1/4, 86 mp, 2019, **86.000 €;** ☎0721.250.142 office@premiumadvisors.ro

577. **Olimpia,** bloc cu regim redus de inaltime, lift, dec., et. 2/3, 77 mp, 2019, bloc nou situat la 3 minute de metrou Dristor. Se preda finisat la cheie, bransat la utilitati si contorizat individual. dispune de: centrala individuala, g, f, p, t. Comision zero, dezvoltator. **115.425 €;** ☎0736.380.182/ 0725.597.221

578. **Oltenitei,** Gama Residence dec., et. 1/5, 72 mp, 2016, cf. 1, dec, toate imbunatatirile noi: gresie, faianta, parchet, termopan, usa metalica, videointerfon, centrala termica, doua balcoane, 2 bai, complet mobilat si utilat modern, bloc nou 2016. **78.500 €;** ☎0758.041.197 office@gamainvest.ro

579. **Oltenitei,** Paraul Rece, 2 min. ratb, 62 mp, promo dec., et. parter/3, 64 mp, 2018, Promotie, 3 cam 49.000 euro. Sos. Oltenitei, Paraul Rece, 3 camere, finisaje moderne, predare la cheie, gresie, faianta, parchet, termopan, centrala termica, usa metalica, parcare, zona linistita. Urgent, **49.000 €;** ☎0773.903.372/ 0774.075.901

580. **Oras** Pantelimon str.Sfantul Gheorghe, ferma dec., et. parter/2, 1965, apartament de 3 camere cf.1 dec. are centrala pe gaz, termopane, usa metalica, gresie in tot apartamentul, locuri de parcare, ap.e liber si se vinde mobilat utilat. **44.900 €;** ☎0723.261.575/ 0723.261.575 tudorsimobiliare@yahoo.com

581. **Otopeni** str. Spiru Haret, dec., et. 1/2, 66 mp, 2019, apartament 3 camere la etajul 1, finalizat cu mutare rapida. Apartamentul dispune si de loc de parcare, pozele sunt cu titlu de prezentare din apartamente similare. **67.900 €;** ☎0722.602.948/ 0727.090.488 andrei@proestate.ro

582. **Otopeni,** str. Maramures, finalizat, semidec., et. 1/2, 69 mp, 2019, str. Maramures, Otopeni, langa parc, finalizat **74.500 €;** ☎0722.602.948/ 07279447636 andrei@proestate.ro

583. **Ozana sector 3, semidec., et. 1/4, imbunatatiri, reabilitat, 80.000 €; ☎0720.420.637**

584. **Ozana,** dec., et. 1/4, 67 mp, 2018, apartament 3 camere, spatios, dec.. bloc finalizat, cu lift, 1/4, acte gata, mutare rapida. acces rapid metrou 1 decembrie/ratb. Langa scoala/gradinita. comision 0, nu colaborez cu agentii. **65.500 €;** ☎0749.450.409

585. **Ozana,** bloc nou, 3cam dec., Prima Casa dec., et. 1/4, 60 mp, 2019, ap 3 cam dec., bucatarie inchisa, 2 bai, balcon, finisaje de calitate, centrala proprie, bransat la toate utilitatile. **64.900 €;** ☎0771.789.644

586. **Ozana,** bloc nou, metrou 1 Decembrie, Prima Casa dec., et. 2/4, 71 mp, 2019, apartament 3 camere, zona Ozana/metrou 1Dec, balcon mare, dec., gresie, faianta, parchet, termopan, centrala proprie, **69.900 €;** ☎0771.789.644

587. **Ozana,** metrou 1 Decembrie 1918, sector 3 dec., et. 1/4, 63 mp, 2019, apartament 3 camere, dec., 62.32 mp utili, se livreaza complet finisat si echipat cu centrala termica proprie, calorifere, obiecte sanitare pentru bai, tamplarie PVC, usa metalica; **61.650 €;** ☎0770.490.490/ 0770.460.460 office@estimobiliar.ro

588. **Ozana,** metrou 1 Decembrie 1918, sector 3 dec., et. 2/5, 79 mp, 2019, apartament 3 camere 79.05 mp utili, complet finisat si utilat cu centrala termica proprie, calorifere, obiecte sanitare, tamplarie PVC, geam termoizolant usa metalica, instalatii sanitare, **73.121 €;** ☎0770.480.480/ 0770.460.460 office@estimobiliar.ro

589. **Ozana,** metrou 1 Decembrie 1918, sector 3, dec., et. parter/5, 72 mp, 2019, apartament 3 camere dec., 71.82 mp utili, complet finisat si utilat cu centrala termica proprie, calorifere, obiecte sanitare, tamplarie PVC, geam termoizolant, usa metalica, instalatii sanitare, **65.000 €;** ☎0770.480.480/ 0770.460.460 office@estimobiliar.ro

590. **Ozana,** metrou 1 Decembrie, mutare rapida, dec., et. 1/4, 84 mp, 2019, ap dec, spatios, bucatarie inchisa, 2 balcoane. ap este complet finisat, centrala proprie, bransat la toate utilitatile. acces facil catre metrou, mutare rapida, loc parcare gratuit. Finalizat, acte gata. **75.000 €;** ☎0771.789.644

591. **Ozana,** metrou N. Teclu, bucatarie mobilata utilata dec., et. 2, 84 mp, 2019, AC. Oferta complex nou. Ap. 3 camere superb la 6 min. de metrou: living spatios 22 mp, dormitoare 15 mp+12 mp, bucatarie 10 mp, 2 bai, 2 balcoane, hol 12 mp. Avans antecontract 5%. Direct proprietar, **91.500 €;** ☎0736.380.185 liliana.s@star-construct.ro

592. **Ozana,** Pallady, metrou 1 Decembrie 1918, sector 3 dec., et. 5/5, 76 mp, 2018, apartament 3 camere, dec., 76.25 mp utili, complet finisat si echipat cu centrala termica proprie, calorifere, obiecte sanitare pentru bai, tamplarie PVC, usa metalica, contorizare individuala. **76.250 €;** ☎0770.480.480/ 0770.460.460 office@estimobiliar.ro

593. **Ozana,** Pallady, metrou 1 Decembrie 2019, sector 3 dec., et. parter/5, 81 mp, 2019, apartament 3 camere 81 mp utili, complet finisat si utilat cu centrala termica proprie, calorifere, obiecte sanitare, tamplarie PVC, geam termoizolant, usa metalica, instalatii sanitare, **75.900 €;** ☎0770.490.490/ 0770.460.460 office@estimobiliar.ro

594. **Ozana,** Pallady, metrou 1 Decembrie 2019, sector 3, dec., et. 3/4, 71 mp, 2019, apartament 3 camere, dec., 70.34 mp utili, se livreaza complet finisat si echipat cu centrala termica proprie, calorifere, obiecte sanitare pentru bai, tamplarie PVC, usa metalica. **67.355 €;** ☎0770.490.490/ 0770.460.460 office@estimobiliar.ro

595. **Ozana,** Penny, metrou 1 Decembrie, mutare rapida dec., et. 10/11, 77 mp, 2019, ap dec, spatios, loc parcare 70.34 mp gratuit. Ap este complet finisat, g, f, p, t, centrala proprie, totul nou, bransat la toate utilitatile sectorului. 5 min. metrou 1 Dec, finalizat, mutare rapida. **89.500 €;** ☎0771.789.644

596. **Ozana,** Titan, apartament 3 camere, dec., et. parter/6, 80 mp, 2019, bloc nou, direct dezvoltator. Propunem spre achizitie un apartament de 3 camere dec., situata la cateva minute de statia de metrou 1 Decembrie. Oferta este disponibila doar pentru plata cash. **72.950 €;** ☎0738.155.832 teodor@activeestate.ro

597. **Ozana,** Victor Brauner, bucatarie utilata dec., et. 3/7, 68 mp, 2019, Apartament dec., cu 2 bai, situat pe etaj intermediar, bucatarie utilata si mobilata, aer conditionat in living, finisaje la alegere, parcare supraterana si subterana. Fara comision, 5% avans, **72.500 €;** ☎0736.380.187/ 0725.597.221 constantin.s@star-construct.ro

598. **Pache** Protopopescu ap in vila dec., et. 1/2, 72 mp, 1935, vila anii 30, fara risc seismic sau urgenta, un apartament pe fiecare nivel. Apartamentul este frumos impartit, 3 cam pe hol central, baie + gr. sanitar de serviciu, parchet de stejar, cp, 2 balcoane. **69.990 €;** ☎0748.237.236 marian@confortcasaimobiliare.ro

599. **Pache** Protopopescu, Ferdinand, Matasari, dec., et. 1/2, 70 mp, 1933, vila anii 30, fara risc seismic sau urgenta, un apartament pe fiecare nivel. Apartamentul este frumos impartit, 3 cam pe hol central, baie + gr. sanitar de serviciu, parchet de stejar, cp, 2 balcoane. Pret fix **69.990 €;** ☎0748.237.236 marian@confortcasaimobiliare.ro

600. **Pache** Protopopescu, Piata Iancului semidec., et. parter/1, 101 mp, 1940, apartament 3 camere in vila, parter inalt din P+1+pod, 74 mp utili, 101 mp utili totali, + 50 mp utili la demisol, terasa de 18 mp, are centrala proprie, termopan, parchet masiv, imobil reabilitat termic. **135.100 €;** ☎0723.334.024 bbadrian@gmail.com

601. **Padurea** Rosu, Chiajna, dec., et. demisol/3, 65 mp, 2018, apartament 3 cam, Lacul Morii, Chiajna, str Sperantei, **57.000 €;** ☎0725.744.950 andreearezervelor79@gmail.com

602. **Pallady** dec., et. 3/7, 88 mp, 2019, Dezvoltator, metrou Teclu 7 minute. Ansamblul rezidential este localizat pe strada Victor Brauner 40, in spatele magazinului IKEA. Bucatarie mobilata, partial utilata, aer conditionat incluse. **93.000 €;** ☎0724.808.488/ 0725.597.221 george.s@star-construct.ro

603. **Pallady** M1 Decembrie, Ozana apartament 3 cam, et. 2/5, 72 mp, 2018, direct proprietar, vand ap3 cam, 72 mp, cu un loc de parcare bonus, dec., etaj intermediar, vedere rasarit, centrala proprie, exclus agentii. **65.000 €;** ☎0749.450.409

604. **Pallady,** apartament 3 cam, M1 Decembrie et. 1/5, 71 mp, 2018, Direct proprietar, vand ap 3 cam, 71 mp, dec., finisaje deosebite, etaj intermediar, vedere rasarit, centrala proprie, exclus agentii. **74.000 €;** ☎0749.450.409

605. **Pallady,** apartament 3 cam, M1 Decembrie, Ozana dec., et. 1/4, 83 mp, 2018, direct proprietar, vand apartament 3 cam,cu un loc de parcare bonus, etaj intermediar, vedere rasarit, centrala proprie, exclus agentii. **75.500 €;** ☎0749.450.409

606. **Pallady,** apartament 3 camere, dec., dec., et. 2/5, 80 mp, 2019, apartament 3 camere, dec., bucatarie separata, 2 bai, cadre de beton si grinzi din beton, interioare caramida. Finisaje la alegerea dumneavoastra. Direct dezvoltator, comision 0. **74.500 €;** ☎0738.191.831

607. **Pallady,** M1 Decembrie, apartament 3 cam, dec., et. 1/4, 59 mp, 2018, direct proprietar, vand ap 3 cam, 59 mp, decomndat,finisaje deosebite, vedere rasarit, etaj intermediar, centrala proprie, exclus agentii. **64.900 €;** ☎0749.450.409

608. **Pallady,** M1 Decembrie, apartament 3 cam, et. 1/4, 72 mp, 2018, Direct proprietar, vand ap, 3 cam, 72 mp, dec., etaj intermediar, finisaje deosebite, vedere rasarit, centrala proprie. exclus agentii **74.700 €;** ☎0749.450.409

609. **Pallady,** M1 Decembrie, Ozana, apartament 3 cam, et. 3/7, 77 mp, 2018, direct proprietar, vand ap 3 camere 77 mp, dec., finisaje deosebite, etaj intermediar, vedere rasarit, centrala proprie, exclus agentii, **85.000 €;** ☎0749.450.409

610. **Pallady,** metrou 1 Decembrie 1918, sector 3, dec., et. 5/5, 123 mp, 2019, apartament 3 camere 122.7 mp utili, complet finisat si utilat cu centrala termica proprie, calorifere, obiecte sanitare, tamplarie PVC, geam termoizolant, usa metalica, instalatii sanitare, **91.945 €;** ☎0770.490.490/ 0770.460.460 office@estimobiliar.ro

611. **Pallady,** metrou 1 Decembrie 1918, sector 3, dec., et. 1/4, 70 mp, 2019, apartament 3 camere 70,43 mp utili, complet finisat si utilat cu centrala termica proprie, calorifere, obiecte sanitare, tamplarie PVC, geam termoizolant usa metalica, instalatii sanitare, **67.355 €;** ☎0770.490.490/ 0770.460.460 office@estimobiliar.ro

612. **Pallady,** metrou 1 Decembrie 1918, sector 3, dec., et. 2/5, 80 mp, 2019, apartament 3 camere 80,25 mp utili, complet finisat si utilat cu centrala termica proprie, calorifere, obiecte sanitare, tamplarie PVC, geam termoizolant usa metalica, instalatii sanitare, **74.230 €;** ☎0770.490.490/ 0770.460.460 office@estimobiliar.ro

613. **Pallady,** metrou 1 Decembrie 1918, sector 3, dec., et. 1/5, 89 mp, 2019, apartament 3 camere 89,15 mp utili, complet finisat si utilat cu centrala termica proprie, calorifere, obiecte sanitare, tamplarie PVC, geam termoizolant usa metalica, instalatii sanitare, **77.750 €;** ☎0770.480.480/ 0770.460.460 office@estimobiliar.ro

614. **Pallady,** metrou 7 min, rezidential, comision 0, dec., et. 4/7, 68 mp, 2019, apartament 3 cam, dec., 68mp utili. Finisat la cheie, centrala termica, bucatarie mobilata si utilata, un aparat de aer conditionat, baia utilata. Constructie impecabila. Pret promotional. **72.500 €;** ☎0736.380.183/ 0725.597.221

615. **Pallady,** metrou Nicolae Teclu, Complex Rezidential dec., et. 2/7, 84 mp, 2019, Comision 0. Apartament 3 cam - 84mp utili, dotat cu aer conditionat, bucatarie mobilata si utilata, baile complet utilate, centrala termica, usa metalica (ext), Vecinatati: Ikea, Auchan, Metro, RATB. **91.500 €;** ☎0736.380.183/ 0725.597.221

616. **Pallady,** metrou Nicolae Teclu, sector 3, dec., et. parter/3, 80 mp, 2019, apartament 3 camere 79.8 mp utili, complet finisat si utilat cu centrala termica proprie, calorifere, obiecte sanitare, tamplarie PVC, geam termoizolant, usa metalica, instalatii sanitare. **69.350 €;** ☎0770.480.480/ 0770.460.460 office@estimobiliar.ro

617. **Pallady,** Titan, metrou 1 Decembrie, dec., et. 1/4, 62 mp, 2019, aparatament 3 camere, dec., bucatarie separata, finisaje la alegerea dumneavostra, pereti interiori caramida, etaj 1/4. Direct dezvoltator, comision 0. **64.900 €;** ☎0738.191.831

618. **Pallady,** Titan, metrou 1 Decembrie, ap 3 cam, dec., et. 6/11, 77 mp, 2018, ap 3 camere, dec., balcon, etaj 6/11. Se accepta credit prima casa. Metrou 1 Dec, 5 minute. Finisaje la alegerea dvs. Direct dezvoltator, comision 0. **89.500 €;** ☎0738.191.831 florin.urda@ansambluri-noi.ro

619. **Pallady,** Titan, metrou 1 Decembrie, ap 3 cam, dec., et. 2/4, 86 mp, 2018, ap 3 camere, dec., spatios, zona linistita. Finisaje la alegerea dvs. Se accepta credit Prima Casa. Finalizat. Direct dezvolator, comision 0. **76.000 €;** ☎0738.191.831 florin.urda@ansambluri-noi.ro

620. **Pallady,** Titan, metrou 1 Decembrie, ap 3 cam, dec., et. 1/5, 65 mp, 2019, apartament 3 camere, dec., caramida, balcon spatios, spatii verzi. Direct dezolvator, comision 0. Se accepta credit Prima Casa. Finisaje lux, la alegerea dvs. **58.805 €;** ☎0738.191.831 florin.urda@ansambluri-noi.ro

621. **Pallady,** Titan, metrou 1 Decembrie, ap 3 cam, dec., et. 1/5, 70 mp, 2019, apartament 3 camere, dec., caramida, balcon spatios, spatii verzi. Finisaje lux, la alegerea dumneavostra. Direct dezvoltator, comision 0.Se accepta credit Prima Casa. **66.025 €;** ☎0738.191.831 florin.urda@ansambluri-noi.ro

622. **Pallady,** Titan, metrou 1 Decembrie, ap 3 cam, dec., et. parter/5, 64 mp, 2019, apartament 3 camere, dec., caramida, balcon. Finisaje la alegerea dvs. Finalizare octombrie. Se accepta credit prima casa. Direct dezolvator, comision 0. **59.755 €;** ☎0738.191.831 florin.urda@ansambluri-noi.ro

623. **Pallady,** Titan, metrou 1 Decembrie, ap 3 cam, dec., et. 2/4, 81 mp, 2018, apartament 3 camere, dec., caramida, balcon. Finisaje lux la alegerea dumneavoastra. Finalizat, mutare rapida. Direct dezvoltator, comision 0. Se accepta credit Prima Casa. **83.900 €;** ☎0738.191.831 florin.urda@ansambluri-noi.ro

624. **Pallady,** Titan, metrou 1 Decembrie, ap 3 cam, dec., et. 3/5, 71 mp, 2019, apartament 3 camere, dec., caramida, etaj 3/5. Finalizare octombrie. Acces metrou 1 Decembrie, 10 min. Direct Dezvoltator, comision 0. Se accepta credit ipotecar. **76.000 €;** ☎0738.191.831 florin.urda@ansambluri-noi.ro

625. **Pallady,** Titan, metrou 1 Decembrie, ap. 3 cam dec., et. 1/4, 64 mp, 2019, Ap. 3 camere, 2 bai, finisaje la alegere, direct dezvoltator, comision 0%. Finalizare rapida, bloc cu lift, constructie cadre de beton, pereti exteriori si interiori caramida. **61.900 €;** ☎0738.191.831

626. **Pallady,** Titan, metrou Nicolae Teclu dec., et. 1/7, 70 mp, 2019, Apartament 3 camere, dec., bucatarie separata, 7 minute metrou Nicolae Teclu. Finisaje premium la alegerea dumneavoastra. Direct dezvoltator, comision 0%. **72.500 €;** ☎0738.191.831 florin.urda@ansambluri-noi.ro

627. **Pallady,** Titan, metrou Nicolae Teclu, dec., et. 2/5, 80 mp, 2019, apartament 3 camere, dec., bucatarie separata, 2 bai, cadre de beton, caramida. Finisaje la alegere, direct dezvoltator, comision 0. Se accepta credit ipotecar. **74.500 €;** ☎0738.191.831 florin.urda@ansambluri-noi.ro

628. **Pallady,** Titan, metrou Nicolae Teclu, ap 3 cam, dec., et. 1/7, 2019, apartament 3 camere dec., 2 bai, bucatarie separata, etaj 1/7. Se accepta credit Prima Casa. Finisaje Premium la alegere, bucatarie utilata si mobilata, ac montat in living. Comision 0. **72.500 €;** ☎0738.191.831 florin.urda@ansambluri-noi.ro

629. **Pallady,** Titan, Metrou Nicolae Teclu, ap 3 cam, dec., et. 1/4, 60 mp, 2019, apartament 3 camere, dec., caramida, balcon. Finisaje lux, la alegerea dumneavostra. Finalizare - octombrie 2019, direct dezvotator, comision 0. Se accepta credit Prima Casa. **64.900 €;** ☎0738.191.831 florin.urda@ansambluri-noi.ro

630. **Pallady,** Titan, metrou Nicolae Teclu, ap 3 cam, dec., et. parter/4, 70 mp, 2019, apartament 3 camere, dec., spatios, bucatarie separata. Se accepta credit Prima Casa. Finalizare noiembrie. Direct dezvoltator, comision 0. Finisajele la alegerea dvs. **66.025 €;** ☎0738.191.831 florin.urda@ansambluri-noi.ro

631. **Panduri** Intersectie 13 Septembrie, dec., et. 9/9, 76 mp, 1988, direct proprietar, vand apartament de 3 camere situat la etajul 9 al unui bloc din 1988, dec., 74 mp utili (76 cu balcoane), 2 bai, bucatarie, hol, debara, balcon in fiecare camera. **103.000 €;** ☎0720.031.332 apovlad@yahoo.com

632. **Panduri,** dec., et. 2/8, 70 mp, **99.500 €;** ☎0735.251.111 cameliciurea24@gmail.com

633. **Panduri,** dec., et. 2/8, 70 mp, 1984, reducere apartament 3 camere, dec., 70 mp zona Panduri (str. Iovita) usor negociabil pretul a fost redus de trei ori. Usor negociabil. **102.000 €;** ☎0729.892.834

634. **Pantelimon** dec., et. 2/5, 85 mp, 2019, imobil 2019, bloc 5 nivele, lift, apartament 3 camere dec., 2 bai, balcon, suprafata 85 mp, finisat excelent, centrala proprie. Optional boxa la subsol si loc de parcare 3.500 **70.500 €;** ☎0724.226.342/ 021.312.59.99 cristian@k-imobiliare.ro

635. **Pantelimon** semidec., et. 2/10, Tentant va propune spre vanzare un apartament pe Bdul Chisinau I stradal, format din 3 camere, la et 2/10, cf 1 semidec, bloc constructie 1983/1985, suprafata utila de 68 mp, 75 total. **69.000 €;** ☎0729.158.583 nicu_imo@yahoo.com

636. **Pantelimon** 5 minute Cora imobil 2019 finalizat dec., et. 3/4, 67 mp, 2019, Cernica Buiding te invita sa vizionezi apartamente de 2 si 3 camere in cel mai nou ansamblu rezidential din orasul Pantelimon la preturi mai mult decat avantajoase, vino si profita acum, **56.000 €;** ☎0728.879.797/ 0728.879.796 cernicabuilding@yahoo.com

637. **Pantelimon** bloc stradal, izolat termic, dec. dec., et. 9/10, 68 mp, 1972, Spitalul Sf Pantelimon, bloc anvelopat, stradal, apartament dec., modernizare, acces foarte usor mijloace de transport, scoli, gradinite, disponibil imediat. **57.000 €;** ☎0758.098.917/ 0758.098.905 georgian.draghia@galaxyimob.ro

638. **Pantelimon** Cora str. Zambila Ionita, dec., et. 4/10, 75 mp, 1976, apartament et. 4 cu imbunatatiri, un gr. sanitar, 69.000 euro, discutabil cu loc parcare, apartament et. 6, dec., 64.000 euro, discutabil; ☎0722.691.471/ 0722.691.473

639. **Pantelimon** Cora, imobil 2018 finalizat dec., et. 2/4, 2018, Pantelimon Lidl stradal pe Sos Cernica, la 1 minut Mega Image, imobil de 4 etaje, dat in folosinta, racordat la utilitati, locatari multumiti mutati, toate actele, vizite urgent, acceptam credit. **56.000 €;** ☎0728.879.797/ 0728.879.796

640. **Pantelimon** imobil 2019 finalizat dec., et. 1/4, 67 mp, 2019, Imobil finalizat, dat in folosinta, toate actele, situat la 5 minute de Cora Pantelimon, pe sos. Cernica langa Lidl, finisata lux, centrala, liber, etaj 1/4, vedere stradala, liber, urgent. **58.000 €;** ☎0728.879.796/ 0728.879.797 Cernicabuilding@yahoo.com

641. **Pantelimon** Ivonco Residential apartament 3 camere 89 mp, 2018, apartament 3 camere bucatarie inchisa et. 1; util 89 mp; 1 bucata 73000 euro + TVA 5% (loc parcare + boxa inclus) **76.650 €;** ☎0744.651.044/ 0744.798.859 dan.popescu@mike.com.ro

642. **Pantelimon** Morarilor aproape de liceul Blaga Cora, dec., et. 8/10, 70 mp, 1976, stradal, bloc 1976 reabilitat termic, fara risc seismic, dec, 70 mp, baie cu fereastra, pe mijloc, imbunatatiri, balcon mare, g, f, p, um, termopan, ac, cadastru, intabulare, energetic clasa A, accept credit, **60.000 €;** ☎0723.947.833/ 0722.614.867

643. **Pantelimon,** dec., et. 1/10, 67 mp, 1976, proprietar, confort 1, renovat partial, parchet laminat, bloc monitorizat cu camere de supraveghere, situat in apropierea liceului Lucian Blaga, Cora si metrou (10-15min de mers pe jos pana la metrou). **67.500 €;** ☎0749.994.408

644. **Pantelimon,** dec., et. 6/10, stradal Liceul Lucian Blaga, scoala gen. nr. 66, cf. 1, dec., et 6, balcon in termopan, 70 mp, scara curata, bl. reabilitat termic, magazine, transport in comun, cadastru, intabulare, pret bun, disc. **62.000 €;** ☎0761.749.316/ 0722.824.757

645. **Pantelimon,** 5 minute Cora, imobil 2019 finalizat dec., et. 1/4, Ansamblu rezidential de blocuri de etaje, situat pe Sos Cernica la 1 minut Lidl va propune spre vizionare ap. de 2 si 3 camere la preturi mai mult decat avantajoase, nu ratati ocazia, sunati acum, **56.000 €;** ☎0728.879.797/ 0728.879.796

646. **Pantelimon,** 5 minute Cora, imobil 2019 finalizat, dec., 67 mp, 2019, direct dezvoltator, fara comision, apartament de 3 camere superb 67 mp utili finalizat la cheie, gata de mutare, liber, toate actele, **56.000 €;** ☎0728.879.797/ 0728.879.796 cernicabuilding@yahoo.com

647. **Pantelimon,** Cora, imobil 2018 finalizat dec., 73 mp, 2018, Pantelimon, Lidl, Cernica Building, imobil finalizat in 2019, si inceput in 2018, situat langa Lidl, pe Sos. Cernica stradal la 5 minute de Cora, zona minunata, pretul afisat nu include tva de 5 %, **56.000 €;** ☎0728.879.797/ 0728.879.796 cernicabuilding@yahoo.com

648. **Pantelimon,** Delfinului, semidec., et. 4/8, 69 mp, 1984, 3 camere, semidec., Piata Delfinului, et. 4, bloc din 1984, curat, reabilitat, liber **71.900 €;** ☎0749.199.194 viorica@confortcasaimobiliare.ro

649. **Pantelimon,** Fundeni, Morarilor, Mega Mall, dec., et. 10/14, 70 mp, 1975, apartament 3 camere dec., etaj 10 din 14, vedere mixta, 2 balcoane saptioase din care 1 inchis, grup sanitar spatios cu geam, hol spatios cu potential de dressing, bucatarie cu debara, **71.890 €;** ☎0720.888.021 cosmin.vasilache@procapitald.ro

650. **Pantelimon,** Ivonco Residential apartament 3 camere 89 mp, 2018, apartament 3 camere bucatarie inchisa et. 1; util 89 mp; 1 bucata 73000 euro + tva 5 % (loc parcare + boxa inclus) **76.650 €;** ☎0744.651.044/ 0744.798.859 dan.popescu@mike.com.ro

651. **Pantelimon,** Liceu Blaga dec., et. 9/10, 72 mp, 1976, Vanzare 3 camere, cf I, dec.e, etaj 9/10, fara imbunatatiri, liber, cu balcon pe toata suprafata apartamentului. **57.000 €;** ☎0749.199.196 lenus@confortcasaimobiliare.ro

652. **Pantelimon,** Lidl, 5 min Cora, Cernica Building dec., et. 1/4, 69 mp, 2019, Cernica Building ansamblu rezidential de blocuri si vile te invita sa profit acum de preturi promotionale pt. ultimele apartamente din blocul nr 1 dat in folosinta deja, vino acum la o vizionare. **56.000 €;** ☎0728.879.797/ 0728.879.796

653. **Pantelimon,** Lidl, imobil 2019, finalizat integral, dec., et. 1/4, 2019, apartament de 3 camere, cf. 1, 67 mp, etaj 1/4, vedere stradala, in imobil dotat cu lift, finalizat, gata de mutare, cadastru intabulare, energetic, acceptam orice tip de credit, **56.000 €;** ☎0728.879.797/ 0728.879.796 cernicabuilding@yahoo.com

654. **Pantelimon,** Mega Mall, mobilat,utilat lux 3 camere dec., et. 9/10, 88 mp, 1976, vanzare apartament 3 camere, dec., mobilat lux, Pantelimon, Delfinului,88 mp,utili, etaj 9/10, 104000 euro. Se vinde mobilat /utilat cu toate electrocasnicele. Acces usor mijloace transport. **104.000 €;** ☎0720.888.118 marius.vasile@procapitald.ro

655. **Pantelimon,** Morarilor, semidec., et. 4/10, 50 mp, 1976, Morarilor-Politie, et 4, confort 2, fara imbunatatiri, liber. **49.900 €;** ☎0749.199.194 viorica@confortcasaimobiliare.ro

656. **Pantelimon,** Morarilor, Sos. Fundeni, dec., et. 5/8, 71 mp, 1984, langa parcul Morarilor, Ratb 2 min., Lidl 2 min. Bloc 1984 tip rusesc, 2 lifturi, dec., 2 bai, orientare est, 71 mp, Renovat gfp, um, ac, usi, instalatii noi, cadastru-intabulare, se accepta credit, **71.500 €;** ☎0722.614.867/ 021.688.08.67

657. **Pantelimon,** Oficiul Postal, dec., et. 5/10, 72 mp, 1976, vanzare 3 camere cf. 1, dec.e, fara imbunatatiri 68 mp, cu usa metalica si termopane, bloc reabilitat, 1976, stradal, vedere spate, balcon pe toata suprafata apartamentului.

Imobiliare vânzări 3 CAMERE

729. **Sos** Alexandriei 99D, apartament cu 3 camere, 140 mp, 2018, Reducere de 5% pana la data de 01.11.2019.pentru zilele calduroase de vara, 99D Residence va pune la dispozitie apartamente cu 3 camere si terasa pentru un plus de spatiu in care sa va bucurati de priveliste si aer curat alaturi de familie, **120.000 €;** ☎0728.778.631 office@99d.ro

730. **Sos.** Giurgiului, vanzare apartament 3 camere dec. dec., et. 9/10, 62 mp, 1975, Ap. cf. I, dec., etaj 9/10, suprafata utila 62mp + 10mp balconul, bloc reabilitat, vedere pe spate, anul 1975, pret neg. **63.000 €;** ☎0732.940.972 florikiss57@yahoo.com

731. **Sos.** Oltenitei, vila 3 camere pret de apartament, dec., 80 mp, 2018, structura beton, caramida Porotherm, termoizolatie 10 cm, finisaje la alegere, toate utilitatile, localizata pe str. Intrarea Viilor nr. 23, pod finisat 35 mp, teren liber 25 mp, loc parcare, **75.000 €;** ☎0768.397.773/ 0764.180.052 office@nemarimobiliare.ro

732. **Sos.** Straulesti, Petrom City, Fabrica Alka, semidec., et. 4/4, 77 mp, 2008, apartament cu 3 camere (2 dormitoare) situat in zona Petrom City. Constructie 2008, situat in bloc de 4 etaje la etajul 4 (fara lift). Apartamentul se preda mobilat si utilat complet. **88.000 €;** ☎0740.151.128 dragos.ignatescu@gmail.com

733. **Soseau** Berceni, metrou disponibil imediat dec., et. 1/3, 83 mp, 2018, disponibil imediat - apartament 3 camere, 2 grupuri sanitare, complet finisat. Imobil nou, pozitionat la doar 5 min de mers fata de statia de metrou.Acte la zi. **83.000 €;** ☎0723.613.964 robert.stanciu@ymail.com

734. **Soseaua** Alexandriei, Penny, multiple facilitati, dec., et. 3/6, 94 mp, 2018, Oferta include ap 3 camere dec., bl finalizat, 2 bai, terasa 20 mp, un loc de parcare, mobilier bucatarie/baie, hota, plita, cuptor, aer conditionat, sanitare, aplice tavan, centrala termica. Comision 0. **61.400 €;** ☎0720.679.492

735. **Soseaua** Berceni, metrou Dimitrie Leonida, dec., et. 1/5, 86 mp, 2020, apartament 3 camere dec. 86 mp Dimitrie Leonida, merita vazut. **64.500 €;** ☎0737.500.381 andrei.niculescu@zonadesud.ro

736. **Soseaua** Iancului, 5 minute metrou, dec., et. 9/10, 70 mp, 1977, stradal, vedere spate, bloc reabilitat, complet renovat, instalatii electrice si sanitare noi, gresie, faianta, parchet, termopane, usa metalica, mobilat si utilat, ac, liber, toate actele **90.000 €;** ☎0728.777.132 adriangeambei@yahoo.com

737. **Soseaua** Oltenitei dec., et. 2/3, 2015, Apartament 3 camere 107 mp Sos. Oltenitei mutare rapida, 0% comison. **75.000 €;** ☎0737.500.381 andrei.niculescu@zonadesud.ro

738. **Soseaua** Oltenitei, apartament 3 camere 107 mp, dec., et. 2/3, 107 mp, 2014, apartamentul oferit spre vanzare este disponibil la etajul 2, are o suprafata utila de 107 mp si este compartimentat foarte ergonomic, astfel: living luminos, bucatarie separate, dormitore spatioase **79.000 €;** ☎0731.510.845 mihnea.postelnicu@zonadesud.ro

739. **Soseaua** Oltenitei, IRA, Berceni, dec., et. 3/5, 76 mp, 2019, vindem ultimul apartament cu 3 camere dec., 2 bai, ac, balcon, lift, acte si utilitati, Mega Image la parter, zona linisita, STB la 100 m. Mutare imediata, comision 0, merita vazut, **72.000 €;** ☎0726.375.629 cristian.mocanu@zonadesud.ro

740. **Soseaua** Pantelimon, sect 2 dec., et. 7/10, 70 mp, 1974, Particular, vand apt 3 camere dec., renovat, zugravit, gresie, faianta, parchet, AC, termopane GTort. Se vinde cu mobila din bucatarie. Balcon 10 m. Vedere in spate. Pretul nu este negociabil. **70.000 €;** ☎0731.287.227 ancacmihail@yahoo.com

741. **Splaiul** Unirii, Pasaj Marasesti, dec., et. 7/7, 80 mp, 1995, Splaiul Unirii Pasaj Marasesti, 3 camere cf. 1 sport, decom, 80 mp, 2 grupuri sanitare, liber, cadastru, intabulare, bloc 1995, etaj 7/7, merita vazut **115.000 €;** ☎0767.922.400/ 0722.912.924 cordialimobiliare@yahoo.com

742. **Strada** Ghioceilor nr 39, Sinaia, dec., et. 10/10, 105 mp, 2018, vand apartamnt de 3 camere in Sinaia, dec.a, 105 mp utili cu: parchet, gresie, faianta, geamuri termopan, centrala, calorifere, usa metal intrare, obiecte sanitare in baie. 0 comision. **85.000 €;** ☎0733.501.453

743. **Strada** Poet Panait Cerna, et. 6/8, 3 cam., zona Camera de Comert, **125.000 €;** ☎0727.687.575

744. **Tei,** dec., et. 7/10, 72 mp, 1977, apartament de vanzare situat intr-o zona minunata: Lacul Tei, in apropierea facultatii de constructii, stradal, cu vedere pe spate, se vinde un apartament deosebit, liber, civilizat, curat, scara impecabila, **87.000 €;** ☎0766.603.000 cameliasimilea@housexpert.ro

745. **Tei,** Teiul Doamnei, semidec., 75 mp, 1986, Tei, ap. 3 camere, 75 mp cu balcoane incluse, are 3 balcoane, bloc din anul 1986 etaj 8/8, centrala termica, 2 grupuri sanitare, termopan aer conditionat, necesita renovare. **64.500 €;** ☎0729.286.655

746. **Teiul** Doamnei dec., et. 7/8, 71 mp, 1983, apartament confort 1, dec. situat la etajul 7/8, bloc constructie 1983, reabilitat, suprafata de 71 mp, 2 grupuri sanitare, cadastru si intabulare **75.900 €;** ☎0731.144.151/ 021.231.23.18

747. **Teiul** Doamnei, Berindei, ap. 3 camere in vila, etajul 1, curte, pivnita, spatii depozitare, **80.000 €;** ☎0744.650.350

748. **Thedor** Pallady, 1 Decembrie 1918, dec., et. 3/9, 93 mp, 2018, comision 0, dec., spatios, 93mp cu terasa 11mp, 2 gr sanitare, finisaje la alegere, Imobil nou, caramida Porotherm, apropiere metrou, Metro, Auchan, Jumbo, direct dezvoltator, **86.500 €;** ☎0725.985.764 cosmin@metropolitanresidence.ro

749. **Theodor** Pallady, dec., et. 10/10, 70 mp, 1978, ap. 3 cam., cf. 1, dec., fara imb., liber bloc reabilitat, accept credit, pret disc., **65.000 €;** ☎0731.136.698 Carmen_alice82@yahoo.com

750. **Theodor** Pallady, dec., et. 3/4, 75 mp, 2018, apartament 3 camere, dec., 75 mp , etajul 3/4. Bloc nou amplasat pe Bulevardul Theodor Pallady la 5 minute fata de statia de metrou 1 Decembrie 1918. **93.500 €;** ☎0737.811.000 ruxandra@zonadesud.ro

751. **Theodor** Pallady, dec., et. 1/4, 81 mp, 2016, Apartament 3 camere, dec., living mare, loc de parcare, aproape metrou, suprafata utila 81 mp, geamuri Salamender, scoala si gradinita in apropiere, **74.500 €;** ☎0774.075.876

752. **Theodor** Pallady, dec., et. 1/7, 68 mp, 2019, dezvoltator, bucatarie mobilata. Utilata partial, aer conditionat, metrou N. Teclu 7 minute. Avans 5% Prima Casa. **72.500 €;** ☎0724.808.488/ 0725.597.221 george.s@star-construct.ro

753. **Theodor** Pallady, dec., 82 mp, 2017, super oferta,78.000 euro (tva 5% inclus). Comision 0. Locatia: Theodor Pallady (5 min de statia de metrou Nicolae Teclu), **78.000 €;** ☎0721.815.158/ 0722.297.332 gabriela@metropolitanresidence.ro

754. **Theodor** Pallady, bucatarie mobilata, utilata, dec., et. 2/7, 68 mp, 2019, ansamblu rezidential TopZone, 5 minute de metrou si de magazine. Se preda la cheie, bransat la utilitati si contorizat individual. Centrala termica proprie, bucatarie mobilata si utilata, AC inclus. **72.500 €;** ☎0736.380.182/ 0725.597.221

755. **Theodor** Pallady, metrou comision 0,TVA inclus dec., et. 3/9, 91 mp, 2018, Imobil nou, cadre de beton armat, caramida porotherm, fatada ventilata, finisaje de calitate la alegere, apartament 3 camere dec., spatios, 91mp, terasa 10mp, 2 gr sanitare, metrou, Metro, Auchan, Jumbo **86.000 €;** ☎0725.985.764 cosmin@metropolitanresidence.ro

756. **Theodor** Pallady, metrou, dezvoltator, comision 0 dec., et. 2/7, 82 mp, 2018, Imobil nou, cadre de beton armat, caramida porotherm, fatada ventilata, finisaje de calitate la alegere, apartament 3 camere dec., spatios, 82mp, terasa 10mp, 2 gr sanitare, metrou, Metro, Auchan, Jumbo **78.000 €;** ☎0725.985.764 cosmin@metropolitanresidence.ro

757. **Theodor** Pallady, Ozana dec., et. 1/5, 89 mp, 2019, Metrou 1 Decembrie 1918, apartament 3 camere. Oferta la cash pozitionat in zona Noua Titan. **77.600 €;** ☎0731.510.854 ionut.epure@zonadesud.ro

758. **Theodor** Pallady, Ozana, dec., et. 4/4, 1973, str. Gura Ialomitei 3 camere fara imbunatatiri dec. 68 mp + boxa 4,20 mp et. 4/4 necesita renovare bloc anvelopat 2018 scara curata zona civilizata toate actele pt vanzare liber negociabil. **65.000 €;** ☎0758.085.005 lucian@confortcasaimobiliare.ro

759. **Theodor** Pallady, Titan, dec., et. 2/4, 83 mp, 2018, 3 camere dec. 83 mp, acte gata, se accepta orice tip de credit **77.000 €;** ☎0730.888.272 andrei.stanciu@zonadesud.ro

760. **Theodor** Pallady, Titan, dec., et. 2/3, 75 mp, 2019, apartament 3 camere gata de mutare, finalizat pret promo. **78.650 €;** ☎0730.888.272 andrei.stanciu@zonadesud.ro

761. **Theodor** Pallady, Titan, Nicolae Teclu, dec., et. 2/3, 75 mp, 2019, promotie direct dezvoltator apartament 3 camere, finalizat, situat la doar 5-7 minute fata de metrou Nicolae Teclu **78.660 €;** ☎0730.170.085 bogdan.mavrogheorghe@zonadesud.ro

762. **Theodor** Pallady, ultimele 10 apartamente, 3 camere dec., et. 7/9, 92 mp, 2018, apartamentul, foarte bine compartimentat, spatii foarte generoase, cu o suprafata totala de 92 mp cu 2 balcoane tip terasa, dispune de finisaje de foarte buna calitate, la alegere, **87.000 €;** ☎0725.985.767 sandu@metropolitanresidence.ro

763. **Timisoara** bulevard, Drumul Taberei, dec., et. 3/10,,73 mp, 1978, Dr. Taberei 3 camere, Bd. Timisoara, intre Afi si Plaza, negociabil, **80.000 €;** ☎0729.892.834

764. **Timpuri** Noi metrou, 3 camere insorite, 91 mp, et. 2-10/12 dec., et. 4, 91 mp, 2020, **155.125 €;** ☎0724.686.868 vanzari@rokaresidence.ro

765. **Timpuri** Noi, dec., et. 2/5, 104 mp, 2009, Procapital Development va propune pt vanzare un apartament spatios, frumos compartimentat in imobil nou, parcare subterana la cateva minute de metrou Timpuri Noi. **179.000 €;** ☎0720.888.100 zogoreanu.carmen@procapitald.ro

766. **Timpuri** Noi, metrou Mihai Bravu, dec., et. 3/9, 88 mp, 2018, dec., spatios, 88 mp cu o terasa de 8 mp, 2 gr sanitare, dispune de finisaje de cea mai buna calitate la alegere. Apartamentul poate fi achizitionat direct de la dezvoltator, fara comision. **125.000 €;** ☎0725.985.764 cosmin@metropolitanresidence.ro

767. **Timpuri** Noi, Mihai Bravu metrou, dec., et. 1/9, 86 mp, 2019, apartament trei camere dec., spatios, doua bai, bucatarie inchisa intr-un bloc nou, construit din beton cu pereti de caramida. Finisaje la alegere, incalzire prin pardoseala, centrala proprie. **130.000 €;** ☎0725.985.762 roxana.panculescu@metropolitanresidence.ro

768. **Timpuri** Noi, Nerva Traian semidec., et. parter/4, 60 mp, 1960, apartament intr o zona superba la 300 m de metrou Timpuri Noi, cu scoli, gradinite, parculete de copii in apropiere. **89.900 €;** ☎0767.861.609 mihai.durloiu@gmail.com

769. **Tineretului** - Parcul Carol, et. 8/10, 1985, 2 bai, reabilitat termic, vedere panoramica, usa metalica; ☎0723.619.619/ 0723.632.003

770. **Tineretului** parc, dec., et. 2/9, 95 mp, 2018, dezvoltator imobiliar vand apartament 3 camere, dec. confort 1, centrala termica individuala prin condensare, incalzire in pardoseala, fatada ventilata, la doar 2 minute de statia de metrou. **125.000 €;** ☎0721.805.158/ 0722.297.332 gabriela@metropolitanresidence.ro

771. **Tineretului** strada, finalizat, comision 0% dec., et. 3/6, 70 mp, 2019, apartament 3 camere, situat pe Str. Tineretului, Com. Chiajna, apartamentul se preda la cheie, gresie, faianta, parchet, obiecte sanitare, usi, centrala proprie, dec., bloc nou, lift, parcare, **57.500 €;** ☎0720.822.960 contact@rezidential-orhideelor2.ro

772. **Tineretului,** dec., et. parter/10, 96 mp, 2018, bloc nou, stradal, constructie beton, caramida. Finisaje de lux incluse in pret, bransamente realizate, parcare subterana contra cost. **140.000 €;** ☎0722.303.477/ 0722.303.478 office@tineretuluicity.ro

773. **Tineretului,** Chiajna, apartament 3 camere, semidec., et. 2/6, 51 mp, 2019, oferta apartament 3 camere, 51 mp, se preda la cheie, gresie, faianta, parchet, usi, obiecte sanitare, lift, etaj intermediar. Mijloc de transport. **43.500 €;** ☎0720.822.960

774. **Tineretului,** Palatul Copiilior dec., et. parter/8, 1979, parter/8, cf. 1, dec., curat cu imbunatatiri, toate actele, accept credit. Urgent. **100.000 €;** ☎0786.325.404

775. **Tineretului,** Parcul Tineretului, 3 camere, 70 mp semidec., et. parter/4, 70 mp, 1978, apartament 3 camere de vanzare pe Strada Visana, mobilat si utilat, 70 mp, bloc construit in 1978, renovat recent, 1 balcon, parter/4, vedere mixta, comision 0%.www.realkom.ro **107.000 €;** ☎0740.620.112 marian.popa@realkom.ro

776. **Tineretului,** Piata Norilor dec., et. 9/10, 68 mp, 1978, metrou, parc, piata, bine compartimentat, debara, camara, doua balcoane, geam la baie, lift nou, scara curata, negociabil. **91.500 €;** ☎0722.732.975 axadomenii@yahoo.com

777. **Tineretului,** Pridvorului dec., et. 12/12, 311 mp, 2009, penthouse lux, 311 mp utili , terasa, living 113.53 mp, bucatarie, 2 dormitoare dec.e, 3 bai, bloc de caramida, pe piloni la 25 metri adancime, bloc finalizat in 2009, termosistem, geamuri termo **385.000 €;** ☎0721.448.008 bogdan.dumitrache@royal-crown.ro

778. **Titan** semidec., et. 7/8, 72 mp, 1986, 1 Decembrie 1918, bloc stradal, 2 gr. sanitare, gresie, faianta, parchet, termopane, usa metalica, curat, toate actele, 5 minute Auchan, metrou Costin Georian 7-8 minute **74.000 €;** ☎0732.135.471

779. **Titan** dec., et. 1/8, 70 mp, 1984, Basarabia, Dlham, c-tie 1984, cf. 1, dec., 1/8, balcon, 70 mp, 2 gr. sanitare, curat, locuibil, g, f, p, t, um, ac, metrou apropie, scoala, gradinita, spati comerciale, mijloace transport **85.000 €;** ☎0761.749.316/ 0722.824.757

780. **Titan** - 1 Decembrie dec., et. 3/4, 1970, 8 minute metrou 1 Decembrie, 3 minute Mega Image, Profi, confort 1, dec., renovat total, instalatii schimbate sanitare si electrice, mobilat si utilat complet, mobila mobexpert, acte, credit, pret usor negociabil. **72.500 €;** ☎0724.518.227

781. **Titan** - Postavarului dec., et. 1/4, 87 mp, 2020, Dezvoltator, imobil D+P+4, 87 mp, compartimentare caramida, finisaje personalizabile, centrala proprie, receptie octombrie 2020. Pret 96.000 euro, antecontract 30 %. Optional parcare/ boxa. **96.000 €;** ☎0723.024.334 residential.bucuresti@gmail.com

782. **Titan** -1 Decembrie dec., et. 2/7, 92 mp, 2018, dezvoltator constructie noua fatada ventilata, **87.000 €;** ☎0721.805.158 gabriela@metropolitanresidence.ro

783. **Titan** -Pallady dec., et. 4/7, 93 mp, 2018, Metropolitan Residence vanzari apartamente Titan, **86.500 €;** ☎0721.805.158/ 0722.297.332 gabriela@metropolitanresidence.ro

784. **Titan** 5 minute parc IOR, pe Al. Postavarul, dec., et. 4/4, 68 mp, 1970, bloc reabilitat, dec., centrala, gresie, faianta, termopane, usa metalica, geam baie, 5 minute metrou, **69.000 €;** ☎0728.777.132 adriangeambei@yahoo.com

785. **Titan** chiar la parc IOR 5 minute metrou Grigorescu semidec., et. 4/10, 67 mp, pe strada Odobesti, balcon mare, termopane, parchet, bucatarie mare **77.000 €;** ☎0728.777.132 adriangeambei@yahoo.com

786. **Titan** chiar la parc IOR, 5 minute metrou Titan, dec., et. 4/4, 67 mp, 1968, pe strada Zavideni, bloc reabilitat, complet renovat, gresie, faianta, parchet, termopane, usa metalica, instalatii electrice si sanitare schimbate, terasa fara probleme, aer conditionat **78.000 €;** ☎0732.135.467 office@ramax.ro

787. **Titan** metrou, dec., et. 4/4, 70 mp, 1970, chiar la parc IOR, 5 minute metrou Titan, pe strada Zavideni, bloc reabilitat, complet renovat, gresie, faianta, parchet, termopane, usa metalica, instalatii electrice si sanitare schimbate, **78.000 €;** ☎0732.135.471

788. **Titan** parc IOR, 5 minute metrou, dec., et. 4/4, 67 mp, 1968, pe strada Zavideni, bloc reabilitat, terasa fara probleme, instalatii electrice si sanitare schimbate, gresie, faianta, parchet, termopane, usa metalica, bucatarie mobilata, toate actele **78.000 €;** ☎0728.777.132 adriangeambei@yahoo.com

789. **Titan** parc IOR, 5 minute metrou, Lunca Bradului, semidec., et. 10/10, 73 mp, 1978, chiar la Scoala 195, 2 balcoane din care unul tip terasa, bloc reabilitat, complet renovat, gresie, faianta, parchet, termopane, usa metalica, AC, bucatarie mobilata, instalatii sanitare, electric nou **80.000 €;** ☎0728.777.132 adriangeambei@yahoo.com

790. **Titan** parc si metrou, complex rezidential modern, dec., et. 1/13, 76 mp, 2019, comision 0. Va oferim spre vanzare un bloc modern ce dispune de toate avantajele: amplasament, constructie si pret. Finisajele sunt de cea mai buna calitate. Direct de la dezvoltator, oferta limitata, **99.000 €;** ☎0736.380.183/ 0725.597.221

791. **Titan** parc, semidec., et. 4/10, 70 mp, Odobesti, Park Lake, confort 1, etaj 4, semidec., fara imbunatatiri, bloc reabilitat termic, scara curata, liber, merita vazut **77.000 €;** ☎0732.135.471

792. **Titan** Policlinica, strand Cara, semidec., et. 1/4, 69 mp, 1970, apartament cu 3 camere, semidec., situat in zona Titan, Nicolae Grigorescu, strand Cara, etaj 1, imobil reabilitat, geam la baie, balcon.Cheile sunt in agentie. Nu ezitati. Se vinde. **74.900 €;** ☎0731.892.834

793. **Titan,** dec., et. 10/13, 78 mp, 2019, apartament cu 3 camere finalizat, ansamblu in curs de predare, situat in cartierul Liviu Rebreanu, zona Lidl, intr-un bloc, construit in anul 2019, confort 1, dec.. Ultimele apartamente. **99.900 €;** ☎0736.380.181/ 0799.929.024 natalin.p@star-construct.ro

794. **Titan,** dec., et. 3/7, 91 mp, 2017, apartament nou 3 camere-100 mpbeton+caramida, finisat la alegerea clientului, bransat si contorizat individual, **90.000 €;** ☎0725.985.760 cristina.matei@metropolitanresidence.ro

795. **Titan,** semidec., et. 6/8, 70 mp, 1981, Bd. 1 Decembrie 1918, 10 minute metrou, stradal, vedere spate, 2 gr sanitare, bloc reabilitat, gresie, faianta, parchet, termopane, usa metalica, aer conditionat, calorifere schimbate, merita vazut **75.000 €;** ☎0732.135.471

796. **Titan,** dec., et. 3/4, 63 mp, 1970, circa 13, Aleea Fetesti, cf 1, liber, acte la zi, zona si scara f civilizata, bine compartimentat, **61.000 €;** ☎0727.884.946/ 0745.087.966 office_treibrazi@yahoo.com

797. **Titan,** dec., et. 5/13, 76 mp, 2019, dezvoltator. Parc IOR, metrou Titan 7 minute. **99.000 €;** ☎0724.808.488/ 0725.597.221 george.s@star-construct.ro

798. **Titan,** semidec., et. parter/10, 69 mp, 1974, Liviu Rebreanu complex Alba, liber, 2 balcoane, zona verde civilizata. **79.900 €;** ☎0728.114.499

799. **Titan,** et. parter/8, 60 mp, 1977, metrou Grigorescu 5 minute, parcul IOR, parter cu balcon, 60 mp, bl. reabilitat termic, complet renovat total, g, f, p, t, um, se poate locui, civilizat, piata, scoala, intabulat, merita vazut, disc., **66.000 €;** ☎0761.749.316/ 0722.824.757

800. **Titan,** et. parter/10, parc, metrou, parter din 10 confort 1, cu 2 balcoane spatios. Blocul este reabilitat plasat in zona verde apropiere metrou parc scoala gradinita liceu. Se accepta credit **80.000 €;** ☎0741.107.824/ 0723.602.926

801. **Titan,** 1 Decembrie 1918 dec., et. parter/5, 81 mp, 2018, 3 camere, dec., 81 mp, 2 bai, 2 balcoane, bloc nou, finalizat cu acte gata. Apartamentul se vinde "la cheie". Imobil racordat la toate utilitatile. **85.400 €;** ☎0737.811.000 ruxandra@zonadesud.ro

802. **Titan,** 1 Decembrie 1918 dec., et. 4/5, 79 mp, 2018, Va ofer catre achizitie un apartament de 3 camere situat in vecinatatea Bulevardului 1 Decembrie 1918 si a complexului Auchan Titan. **73.520 €;** ☎0737.811.000 ruxandra@zonadesud.ro

803. **Titan,** 1 Decembrie, dec., et. 3/4, 67 mp, 2017, 3 camere, situat pe Bd 1 Decembrie langa statia de tramvai, 500 m fata de metrou, in apropierea tuturor punctelor de interes. **85.000 €;** ☎0722.468.349 daniel.iancu@zonadesud.ro

804. **Titan,** Auchan Pallady, metrou Nicolae Teclu dec., et. 1/7, 79 mp, 2019, apartament 3 camere 78.71 mp utili, complet finisat si utilat cu centrala termica proprie, calorifere, obiecte sanitare, tamplarie PVC, geam termoizolant usa metalica, instalatii sanitare. **78.000 €;** ☎0771.169.692/ 0770.450.450 office@estimobiliar.ro

805. **Titan,** Auchan Pallady, metrou Nicolae Teclu dec., et. 2/7, 83 mp, 2019, apartament 3 camere 82.88 mp utili, complet finisat si utilat cu centrala termica proprie, calorifere, obiecte sanitare, tamplarie PVC, geam termoizolant usa metalica, instalatii sanitare. **83.000 €;** ☎0771.169.692/ 0770.450.450 office@estimobiliar.ro

806. **Titan,** Auchan Pallady, metrou Nicolae Teclu, dec., et. 4/7, 86 mp, 2019, apartament 2 camere 85.47 mp utili, complet finisat si utilat cu centrala termica proprie, calorifere, obiecte sanitare, tamplarie PVC, geam termoizolant usa metalica, instalatii sanitare. **86.000 €;** ☎0771.169.692/ 0770.450.450 office@estimobiliar.ro

807. **Titan,** Auchan Pallady, metrou Nicolae Teclu, semidec., et. 1/4, 72 mp, 2019, apartament 3 camere 71.58 mp utili, complet finisat si utilat cu centrala termica proprie, calorifere, obiecte sanitare, tamplarie PVC, geam termoizolant usa metalica, instalatii sanitare. **69.433 €;** ☎0770.460.460/ 0770.460.460 office@estimobiliar.ro

808. **Titan,** Auchan Pallady, metrou Nicolae Teclu, dec., et. parter/4, 76 mp, 2019, apartament 3 camere 75.53 mp utili, complet finisat si utilat cu centrala termica proprie, calorifere, obiecte sanitare, tamplarie PVC, geam termoizolant usa metalica, instalatii sanitare. **73.264 €;** ☎0770.470.470/ 0770.460.460 office@estimobiliar.ro

809. **Titan,** Auchan Pallady, metrou Nicolae Teclu, dec., et. parter/3, 80 mp, 2019, apartament 3 camere 79.8 mp utili, complet finisat si utilat cu centrala termica proprie, calorifere, obiecte sanitare, tamplarie PVC, geam termoizolant, usa metalica, instalatii sanitare. **69.350 €;** ☎0770.836.956/ 0770.450.450 office@estimobiliar.ro

810. **Titan,** Auchan Pallady, metrou Nicolae Teclu, dec., et. 3/7, 81 mp, 2019, apartament 3 camere 81.11 mp utili, complet finisat si utilat cu centrala termica proprie, calorifere, obiecte sanitare, tamplarie PVC, geam termoizolant usa metalica, instalatii sanitare. **81.000 €;** ☎0771.169.692/ 0770.450.450 office@estimobiliar.ro

811. **Titan,** Auchan Pallady, metrou Nicolae Teclu, dec., et. 4/7, 82 mp, 2019, apartament 3 camere 82.38 mp utili, complet finisat si utilat cu centrala termica proprie, calorifere, obiecte sanitare, tamplarie PVC, geam termoizolant usa metalica, instalatii sanitare. **83.000 €;** ☎0771.169.692/ 0770.450.450 office@estimobiliar.ro

812. **Titan,** Auchan, metrou 1 Decembrie 1918, sector 3 dec., et. 5/5, 123 mp, 2019, apartament 3 camere 122.7 mp utili, complet finisat si utilat cu centrala termica proprie, calorifere, obiecte sanitare, tamplarie PVC, geam termoizolant usa metalica, instalatii sanitare, **91.945 €;** ☎0770.460.460/ 0770.460.460 office@estimobiliar.ro

813. **Titan,** Auchan, metrou 1 Decembrie 1918, sector 3 dec., et. parter/4, 63 mp, 2019, apartament 3 camere 63,3 mp utili, complet finisat si utilat cu centrala termica proprie, calorifere, obiecte sanitare, tamplarie PVC, geam termoizolant usa metalica, instalatii sanitare, **59.755 €;** ☎0770.836.956/ 0770.450.450 office@estimobiliar.ro

814. **Titan,** Auchan, Metrou 1 Decembrie 1918, sector 3 semidec., et. 2/3, 75 mp, 2019, apartament 3 camere 74.44 mp utili, complet finisat si utilat cu centrala termica proprie, calorifere, obiecte sanitare, tamplarie PVC, geam termoizolant usa metalica, instalatii sanitare. **65.000 €;** ☎0770.836.923/ 0770.450.450 office@estimobiliar.ro

815. **Titan,** Auchan, metrou 1 Decembrie 1918, sector 3 dec., et. 4/4, 75 mp, 2018, apartament 3 camere 74.44 mp utili, complet finisat si utilat cu centrala termica proprie, calorifere, obiecte sanitare, tamplarie PVC, geam termoizolant usa metalica, instalatii sanitare. **64.999 €;** ☎0770.836.923/ 0770.450.450 office@estimobiliar.ro

816. **Titan,** Auchan, metrou 1 Decembrie 1918, sector 3 dec., et. 1/5, 71 mp, 2018, apartament 3 camere, 70.81 mp utili, complet finisat si echipat cu centrala termica proprie, calorifere, obiecte sanitare pentru bai, tamplarie PVC, usa metalica, **68.400 €;** ☎0770.470.470/ 0770.460.460 office@estimobiliar.ro

817. **Titan,** Auchan, metrou 1 Decembrie 1918, sector 3, dec., et. 5/5, 85 mp, 2018, apartament 3 camere, 84.60 mp utili, complet finisat si echipat cu centrala termica proprie, calorifere, obiecte sanitare pentru bai, tamplarie PVC, usa metalica, **69.300 €;** ☎0770.470.470/ 0770.460.460 office@estimobiliar.ro

818. **Titan,** Baba Novac semidec., et. 5/10, 70 mp, 1968, 5 minute parc IOR, 10 minute metrou Dristor, bloc reabilitat, etaj 5/10, parchet, termopan, 2 balcoane, baie cu geam, liber, discutabil, ideal locuit, se accepta credit, merita vazut. **87.000 €;** ☎0770.437.576 agentie3@mauwis.ro

819. **Titan,** Camil Ressu, IOR semidec., et. 4/4, 61 mp, 1968, Bloc tip H, Str. Aleea Fuiorului, apartament 3 camere, 3 min mers pe jos de parc IOR, 2 min mers pe jos de metrou Grigorescu N, 1 min mers pe jos de Piata Ambrozie. Scara renovata. **69.900 €;** ☎0729.995.157

820. **Titan,** metrou 1 Decembrie - Pallady dec., et. 4/11, 80 mp, 2018, ap 3 cam, dec., g, f, p, t, toate noi, centrala termica, 2 min bulevard/5 min metrou, mutare in 30 zile, vedere mixta, aproape scoala, gradinita, magazine, ratb. fara comisoane, nu colaborez cu agentii **85.025 €;** ☎0774.075.876

821. **Titan,** metrou 1 Decembrie 1918, sector 3 dec., et. parter/4, 62 mp, 2019, apartament 3 camere 61,4 mp utili, complet finisat si utilat cu centrala termica proprie, calorifere, obiecte sanitare, tamplarie PVC, geam termoizolant usa metalica, instalatii sanitare, **57.799 €;** ☎0770.836.956/ 0770.450.450 office@estimobiliar.ro

822. **Titan,** metrou 1 Decembrie 1918, sector 3 dec., et. parter/4, 2019, apartament 3 camere 63,4 mp utili, complet finisat si utilat cu centrala termica proprie, calorifere, obiecte sanitare, tamplarie PVC, geam termoizolant usa metalica, instalatii sanitare, **59.699 €;** ☎0770.836.956/ 0770.450.450 office@estimobiliar.ro

823. **Titan,** metrou 1 Decembrie 1918, sector 3 et. 2/5, 79 mp, 2019, apartament 3 camere 79.05 mp utili, complet finisat si utilat cu centrala termica proprie, calorifere, obiecte sanitare, tamplarie PVC, geam termoizolant usa metalica, instalatii sanitare, **73.121 €;** ☎0770.460.460/ 0770.460.460 office@estimobiliar.ro

824. **Titan,** metrou 1 Decembrie 1918, sector 3 dec., et. 2/5, 80 mp, 2019, apartament 3 camere 80,25 mp utili, complet finisat si utilat cu centrala termica proprie, calorifere, obiecte sanitare, tamplarie PVC, geam termoizolant usa metalica, instalatii sanitare, **74.231 €;** ☎0770.460.460/ 0770.460.460 office@estimobiliar.ro

825. **Titan,** metrou 1 Decembrie 1918, sector 3 dec., et. parter/5, 81 mp, 2018, apartament 3 camere 81,35 mp utili, complet finisat si utilat cu centrala termica proprie, calorifere, obiecte sanitare, tamplarie PVC, geam termoizolant usa metalica, instalatii sanitare, **75.249 €;** ☎0770.460.460/ 0770.460.460 office@estimobiliar.ro

826. **Titan,** metrou 1 Decembrie 1918, sector 3 dec., et. 3/4, 71 mp, 2019, apartament 3 camere, dec., 70.34 mp utili, se livreaza complet finisat si echipat cu centrala termica proprie, calorifere, obiecte sanitare pentru bai, tamplarie PVC, usa metalica. **66.399 €;** ☎0770.836.923/ 0770.450.450 office@estimobiliar.ro

827. **Titan,** metrou 1 Decembrie 1918, sector 3 dec., et. 5/5, 85 mp, 2019, apartament 3 camere, dec., 84.6 mp utili, complet finisat si echipat cu centrala termica proprie, calorifere, obiecte sanitare pentru bai, tamplarie PVC, usa metalica, **69.300 €;** ☎0770.836.923/ 0770.450.450 office@estimobiliar.ro

828. **Titan,** metrou 1 Decembrie 1918, sector 3, dec., et. parter/4, 63 mp, 2019, apartament 3 camere 63,3 mp utili, complet finisat si utilat cu centrala termica proprie, calorifere, obiecte sanitare, tamplarie PVC, geam termoizolant usa metalica, instalatii sanitare. **61.655 €;** ☎0770.490.490/ 0770.460.460 office@estimobiliar.ro

829. **Titan,** metrou 1 Decembrie 1918, sector 3, dec., et. 1/4, 86 mp, 2019, apartament 3 camere dec., 86.10 mp utili, complet finisat si utilat cu centrala termica proprie, calorifere, obiecte sanitare, tamplarie PVC, geam termoizolant, usa metalica, instalatii sanitare. **77.500 €;** ☎0770.480.480/ 0770.460.460 office@estimobiliar.ro

830. **Titan,** metrou 1 Decembrie 1918, sector 3, dec., et. 1/4, 63 mp, 2019, apartament 3 camere, dec., 62.32 mp utili, se livreaza complet finisat si echipat cu centrala termica proprie, calorifere, obiecte sanitare pentru bai, tamplarie PVC, usa metalica; **58.805 €;** ☎0770.836.923/ 0770.450.450 office@estimobiliar.ro

831. **Titan,** metrou 1 Decembrie 1918, sector 3, dec., et. 2/4, 71 mp, 2019, apartament 3 camere, dec., 70.46 mp utili, se livreaza complet finisat si echipat cu centrala termica proprie, calorifere, obiecte sanitare pentru bai, tamplarie PVC, usa metalica **66.405 €;** ☎0770.836.923/ 0770.450.450 office@estimobiliar.ro

832. **Titan,** metrou 1 Decembrie 1918, sector 3, dec., et. 2/4, 71 mp, 2019, apartament 3 camere, dec., 70.46 mp utili, se livreaza complet finisat si echipat cu centrala termica proprie, calorifere, obiecte sanitare pentru bai, tamplarie PVC, usa metalica. **67.355 €;** ☎0770.490.490/ 0770.460.460 office@estimobiliar.ro

833. **Titan,** Metrou 1 Decembrie 1918, sector 3, dec., et. 1/5, 71 mp, 2019, apartament 3 camere, dec., 70.85 mp utili, complet finisat si echipat cu centrala termica proprie, calorifere, obiecte sanitare pentru bai, tamplarie PVC, usa metalica, contorizare individuala. **68.400 €;** ☎0770.836.923/ 0770.450.450 office@estimobiliar.ro

834. **Titan,** metrou 1 Decembrie 1918, sector 3,, dec., et. 3/4, 75 mp, 2018, apartament 3 camere, dec., 75.01 mp utili, complet finisat si echipat cu centrala termica proprie, calorifere, obiecte sanitare pentru bai, tamplarie PVC, usa metalica, contorizare individuala, **86.500 €;** ☎0770.470.470/ 0770.460.460 office@estimobiliar.ro

835. **Titan,** metrou 1 Decembrie, Pallady dec., et. 1/4, 2018, 3 camere, proprietar, fara intermediari, aproape metrou, dec., totul nou, finisaje elegante, usi pinum, ferestre termopan, centrala de apartament, accept toate formele de plata, zona verde, **71.500 €;** ☎0774.075.876

836. **Titan,** metrou 1 Decembrie, Pallady dec., et. 1/4, 72 mp, 2018, Ap 3 cam, dec., g, f, p, t, toate noi, centrala termica, loc parcare inclus in pret, mutare in 30 zile, vedere mixta, aproape scoala, gradinita, magazine, ratb. fara comisoane, nu colaborez cu agentii **65.000 €;** ☎0749.450.409

837. **Titan,** metrou 1 Decembrie, Pallady, dec., et. 1/5, 75 mp, 2018, ap 3 cam dec., g, f, p, t, toate noi, centrala termica, in finalizare, 10 min metrou, vedere mixta, aproape scoala, gradinita, magaz

Imobiliare vânzări 3 CAMERE

901. **Trei** camere dec.e, prima casa, dezvoltator dec., et. 1/3, 64 mp, **69.900 €;** ☎0786.207.692 costin.smartrezidential@gmail.com

902. **Trei** camere plus gradina 70 mp dec., et. 2/3, 90 mp, 2019, apartament in vila p+2, 3 camere de 90 mp, gradina de 70 mp situat intr-o zona linistita in apropiere de Metro Militari. **75.900 €;** ☎0733.353.013

903. **Trei** camere zona Doamna Ghica, comision 0, dec., et. 2/10, 68 mp, Va prezentam in reprezentare exclusiva (comision 0 pentru cumparator) un apartament de 3 camere, dec., situat in cartierul Colentina. Zona Doamna Ghica, stradal. Apartamentul este la etajul 2/10, intr-un imobil din 1976, reabilitat termic. Vederea este mixta.Apartamentul necesita renovare, doar baia fiind renovata in urma cu 6 ani. Veti avea astfel posoibilitatea sa va amenajati apartamentul in functie de preferintele Dvs.Cadastru si intabularea in lucru, se accepta credit **71.500 €;** ☎0740.023.488 nicoli.imobiliare@gmail.com

904. **Trei** camere, Liberatii, Patriarhie, 11 Iunie, Uniriі, bloc 2019 dec., et. 2/4, 71 mp, 2019, **131.000 €;** ☎0729.495.006 simona.dinca@galaxyimob.ro

905. **Trei** camere, zona Brancoveanu, comision 0, dec., et. 5/5, 55 mp, **63.600 €;** ☎0762.861.186 marius.smartrezidential@gmail.com

906. **Trei** dec.e, Prima Casa, dezvoltator dec., et. 1/3, 76 mp, **83.300 €;** ☎0786.207.692 costin.smartrezidential@gmail.com

907. **Ultracentral,** Calea Victoriei, et. 1/8, 72 mp, 1956, Calea Victoriei, Sala Palatului, oferta speciala **110.000 €;** ☎0766.603.000 cameliasimilea@housexpert.ro

908. **Ultracentral,** Piata Rosetti, dec., 109 mp, proprietar, 3 cam., baie+ wc, bucatarie utilata, centrala proprie, termopane, um, parchet, gresie, faianta, **82.000 €;** ☎0722.460.766

909. **Unirii** bulevardul, dec., et. 6/10, 78 mp, 1993, apartament de 3 camere dec. complet cu hol in H, 2 grupuri sanitare, renovat, bloc reabilitat, scara curata. **129.000 €;** ☎0769.651.162

910. **Unirii** Mircea Voda dec., et. 2/8, 80 mp, 1990, 3 camere bloc monolit, stradal, vedere mixta, geam la baie, **138.000 €;** ☎0747.777.767/ 021.323.00.10 office@centralimobiliare.ro

911. **Unirii** Splai, Mihai Bravu, dec., et. 2/6, 80 mp, 2017, Cu lift - 5 minute fata de metrou, 10 minute pana la parc Tineretului. Bloc nou de caramida pe structura e beton, 2 grupuri sanitare, centrala proprie, bucatarie inchisa, finisaje la alegere. Parcare. Promotie **106.000 €;** ☎0722.248.933 viorel.iosifescu@gmail.com

912. **Unirii,** Alba Iulia, metrou, finalizat, dec., et. 2/5, 79 mp, 2017, Cu lift - comision 0, constructie noua, dezvoltator, bucatarie inchisa, bloc din caramida, centrala proprie, finisaje de calitate superioara, locuri de parcare. Program L-D. Acte finalizate. Predare imediata. **133.500 €;** ☎0722.248.933 viorel.iosifescu@gmail.com

913. **Unirii,** bd. Coposu, stradal, semidec., et. 3/7, 90 mp, 1930, Unirii, Coposu stradal, 3 camere 90 mp, imobil cu risc seismic gr. 1, propus pentru consolidare intre 600-800 euro/mp platibili in 25 de ani, fara imbunatatiri **70.000 €;** ☎0746.091.481

914. **Unirii,** bd. Corneliu Coposu, Biserica Sf. Mina, dec., et. 3/3, 95 mp, 1940, Insp de Stat in Constructii, Mantuleasa, 3/3+m, dec, 95 mp, 1 baie mare, vedere mixta, centrala termica, garaj, fara risc seismic, luminos, g, f, p, t, um, 3 unitati de aer conditionat, bucatarie mobilata, cadastru, acc credit, neg. **94.000 €;** ☎0770.956.572

915. **Unirii,** Camera de Comert, dec., et. 4/8, 79 mp, 1992, 3 camere dec.e, bloc stradal monolit, vedere Dambovita, renovat integral, **145.000 €;** ☎0747.777.767/ 021.323.00.10 office@centralimobiliare.ro

916. **Unirii,** intersectie cu Nerva Traian, dec., et. 3/8, 97 mp, 1990, planul 2, scara curata, vedere mixta, renovat total, acte ok, merita vazut **155.000 €;** ☎0732.135.471

917. **Unirii,** Matei Basarab, Decebal, 111 mp, in vila, dec., et. 2/2, 111 mp, 1940, cauti un apartament spatios si cochet, intr-o vila din zona Unirii, Matei Basarab, Decebal, **129.500 €;** ☎0722.732.975 axadomenii@yahoo.com

918. **Unirii,** Matei Basarab, Udriste, semidec., et. 1/3, 70 mp, 1938, apartament 3 camere 68 mp,etaj 1 din 3 in imobil tip vila 1938 compus din vestibul,2 holuri,un living si 2 dormitoare spatioase, bucatarie,baie.Apartamentul este dotat cu centrala termica. **75.000 €;** ☎0728.820.095/ 0723.460.200 sweethome_imob@yahoo.com

919. **Unirii,** Nerva Traian, Panait Cerna dec., et. 6/8, 1993, 3 camere, 6/8, dec., 1993, 2. gr. sanitare, 78 mp totali, 73 mp utili, g, f, p, t, ac, um, hol H, www.realkom.ro **125.000 €;** ☎0723.620.112 cristi.stanciu@realkom.ro

920. **Unirii,** Piata Alba Iulia dec., et. 7/8, 80 mp, 1995, Piata Alba Iulia-rond, apartament 3 camere, etaj 7/8, dec., vedere mixta, 80mp, 2 grupuri sanitare, 2 balcoane, bloc monolit, constructie 1995, cadastru, intabulare. **135.000 €;** ☎0722.359.898 office@interpartes.ro

921. **Unirii,** Regina Maria stradal, Rond Cosbuc, dec., et. 1/1, 140 mp, 1920, Parc Carol, Libertatii, Regina Maria-Rond Cosbuc, stradal, et. 1/1, an constr. 1920, 4camere+living 2,2 balcoane, 1baie, intrare din separata din strada, necesita renovare totala. Fara risc seismic, liber, pret negociabil. **87.500 €;** ☎0737.481.773 euro.c.imobiliare@gmail.com

922. **Unirii,** Tribunal, semidec., et. 1/7, 75 mp, 1940, Poenaru Bordea nr. 18, 3 cam., renovat recent, mobilat, utilat, lux, central, 2 balcoane, 2 aer cond., 2 gr. sanitare, boxa, bloc consolidat, direct proprietar, **85.000 €;** ☎0729.720.028

923. **Unirii,** Zepter, central, 93 mp, semidec., et. 2/10, 97 mp, 2009, spatios, 93 mp, bloc nou 2009, etaj 2/10, multiple imbunatatiri: proaspat renovat, g, f, (noi) p, t, ac, centrala termica+izolatie termica, 2 gr san, terasa, lift modern, zona centrala cu facilitati. **168.500 €;** ☎0723.438.988 office@topasset.ro

924. **Universitate,** Batistei, Magheru, bloc nou, dec., et. 4/5, 84 mp, 2017, Intercontinental, Inalta Curte de Casatie, apartament 3 camere premium, bloc 2017, dec., terasa, doua grupuri sanitare, ac, **240.000 €;** ☎0728.820.095 sweethome_imob@yahoo.com

925. **UVERTURII** 155A dec., et. 1/3, 91 mp, 2019, Direct dezvoltator comision 0%, Apartamentul va fi predat cu finisaje lux, centrala termica proprie, contorizare proprie, usa metalica la intrare, RATI chiar in fata blocului, acceptam orice credit. **100.100 €;** ☎0722.510.585/ 0753.105.759 urbanrezidential@gmail.com

926. **Valea** Cascadelor, Militari, Pacii, dec., et. 2/9, 2020, 3 camere, dec., 2 bai, su 85 mp, comision 0. **98.000 €;** ☎0742.400.300

927. **Valea** Oltului, Lidl, dec., et. 9/10, 72 mp, 1975, vanzare, ap 3 camere, dec. , usa metalica, termopan, gresie, faianta, parchet, semimobilat, loc parcare, situat in Bucuresti, zona Valea Oltului, apropare de scoala Sf. Andrei. **65.000 €;** ☎0760.654.542 george.concept@yahoo.com

928. **Vanzare** 3 camere in vila Timpuri Noi, etaj 1 si mansarda, renovat semidec., et. 1/2, 77 mp, 1940, **69.000 €;** ☎0720.451.235 cosmin.olinici@galaxyimob.ro

929. **Vanzare** 3 camere, duplex Estia Residence, dec., et. 5/11, 81 mp, 2008, **165.000 €;** ☎0725.427.427 oana.cristina@galaxyimob.ro

930. **Vanzare** apartament 3 camere 13 Septembrie dec., et. 3/4, 74 mp, 1987, **103.000 €;** ☎0721.659.432 nelucandoi@galaxyimob.ro

931. **Vanzare** apartament 3 camere 13 Septembrie Dr.Sarii dec., et. 2/4, 79 mp, 1987, **98.000 €;** ☎0721.659.432 nelucandoi@galaxyimob.ro

932. **Vanzare** apartament 3 camere Calea Calarasilor, dec., et. 3/8, 79 mp, 1993, **127.800 €;** ☎0724.008.751 albert.meghesi@galaxyimob.ro

933. **Vanzare** apartament 3 camere dec., sos Giurgiului nr. 125, dec., et. 1/10, 60 mp, 1978, **57.000 €;** ☎0786.244.277 roxana.sticlan@galaxyimob.ro

934. **Vanzare** apartament 3 camere, 13 Septembrie, dec., et. 5/8, 75 mp, 1987, **94.000 €;** ☎0721.659.432 nelucandoi@galaxyimob.ro

935. **Vanzare** apartament in vila Gara de Nord, semidec., et. parter/1, 62 mp, 1939, zona de case, vile, ap. 3 camere, conf. 1. semid. etaj P/1, intrare separata, curte comuna, fara imb. fara legea 112, necesita renovare, la 4' de metrou, pret neg. **60.000 €;** ☎0732.940.972 florikiss57@yahoo.com

936. **Vanzari** apartamente 3 camere P-ta Victoriei, Titulescu, semidec., et. 3/10, 73 mp, **124.000 €;** ☎0734.240.602 cristinadalidaimob@gmail.com

937. **Vanzari** apartamente 3 camere zona Alunisului, dec., et. 3/3, 110 mp, **135.000 €;** ☎0732.839.719 remus.smartrezidential@gmail.com

938. **Vanzari** apartamente 3 camere zona Barbu Vacarescu, dec., et. 2/4, 70 mp, **121.900 €;** ☎0734.240.602 cristinadalidaimob@gmail.com

939. **Vanzari** apartamente 3 camere zona Brancoveanu dec., et. 1/3, 65 mp, **69.900 €;** ☎0762.861.186 marius.smartrezidential@gmail.com

940. **Vanzari** apartamente 3 camere zona Brancoveanu dec., et. 3/5, 73 mp, **85.000 €;** ☎0761.406.708 paul.smartrezidential@gmail.com

941. **Vanzari** apartamente 3 camere zona Brancoveanu, dec., et. 3, 181 mp, **145.000 €;** ☎0732.839.719 remus.smartrezidential@gmail.com

942. **Vanzari** apartamente 3 camere zona Brancoveanu, dec., et. 4/4, 66 mp, **77.900 €;** ☎0732.839.719 remus.smartrezidential@gmail.com

943. **Vanzari** apartamente 3 camere zona Maica Domnului semidec., et. 2/8, 70 mp, **88.500 €;** ☎0740.023.488 nicoli.imobiliare@gmail.com

944. **Victoriei,** dec., et. 7/10, 85 mp, 1992, vanzare apartament 3 camere Piata Victoriei **175.000 €;** ☎0764.100.045 onuburlacu@gmail.com

945. **Vis-a** vis metrou Mihai Bravu dec., et. 2/9, 116 mp, 2018, apartament 3 camere 116 mp utili, amenajat lux, 1 min. metrou Mihai Bravu, proprietar, nu dezvoltator. **159.900 €;** ☎0763.483.225 georgeabager@yahoo.com

946. **Vitan** Barzesti, Delta Vacaresti, 3 cam dec, 73 mp dec., et. parter/5, 73 mp, 2020, investitie ideala. Comision 0. Rezidential, bloc modern, constructie realizata impecabil. Amplasament stradal, apart se preda complet finisat, cu centrala termica, usa metalica si baile utilate. **79.530 €;** ☎0736.380.183/ 0725.597.221

947. **Vitan** Mall dec., et. 7/8, 100 mp, 1987, Foisorului, 4 camere dec., renovat, 2 grupuri sanitare. Apartamentul se afla la 7-8 minute de metrou Timpuri noi, 3-4 minute Mall Vitan. **130.000 €;** ☎0769.651.162

948. **Vitan** Mall, Foisorului, semidec., et. 4/7, 86 mp, 2010, apartament cochet, compact, aerisit, luminos, cu 2 balcoane mari, 2 bai, 2 apartamente pe palier, pret negociabil, **115.000 €;** ☎0751.053.625/ 0751.053.622 sigmaserviceimob@yahoo.com

949. **Vitan** Mall, stradal, dec., et. 1/12, 170 mp, 2012, pozitie excelenta stradal pe Calea Vitan cu vedere pe fata, constructie noua, etaj 1 cu finisaje de buna calitate, spatios, luminos. Zona deosebita **305.000 €;** ☎0731.300.030 robert.tentantimob@yahoo.com

950. **Vitan** mall, Zepter, Casa de Pensii, dec., et. 4/8, 78 mp, 1990, apartament dec. hol H, Calea Vitan stradal, vedere mixta, 2 bai, geam la baia mare, 2 minute de mall Vitan, gresie, faianta, parchet, termopan. **110.000 €;** ☎0720.302.537 traian.ciubuc@gmail.com

951. **Vitan** Mall/ Mihai Bravu dec., et. 8/8, 77 mp, 1988, apartament 3 camere, dec., tip H, suprafata utila de 75 mp, renovat recent, gresie, faianta, parchet, termopan, a/c, bucatarie mobilata si utilata, bloc reabilitat termic, merita vazut. **98.000 €;** ☎0753.075.098

952. **Vitan,** apartament in vila 2019 dec., et. 1/2, 75 mp, 2019, Cu lift - vindem 3 camere dec. in bloc tip vila de DS+2+M (are lift) din caramida poroterm cu 2 apartamente pe etaj, centrala de apartament, bucatarie inchisa. Finisaje de calitate, parcare subterana. **111.555 €;** ☎+40722248933 viorel.iosifescu@gmail.com

953. **Vitan,** Barzesti, dec., et. 3/6, 84 mp, 2019, dezvoltator. Ansamblul rezidential nou este localizat stradal pe Sos Vitan Brarzesti la 2 minute de statie de RATB, cu vedere catre Delta Vacaresti. Comision 0. **92.037 €;** ☎0724.808.488/ 0725.597.221 george.s@star-construct.ro

954. **Vitan,** Foisorului, dec., et. 4/7, 100 mp, 2008, bloc 2008 izolat, gresie, faianta, parchet, termopane, usa metalica, centrala, bucatarie mare mobilata si utilata, balcon, loc parcare subteran, loc parcare exterior, metrou Mihai Bravu **165.000 €;** ☎0728.777.132 adriangeambei@yahoo.com

955. **Vitan,** str. Branduselor, dec, 77 mp, dec., et. 7/8, 77 mp, 1988, an 1988, bloc rezistent, 3 cam dec.e, 2 min, scala 95, 3 min gradinita, finisat, mobilat modern, termopan, utilat complet, aer conditionat, gresie, faianta, parchet, repartitoare, apometre, **105.000 €;** ☎0758.259.731 office@imobservicecenter.ro

956. **Vizavi** parc Humulesti, particular, semidec., et. 4/10, 50 mp, 1972, ap. 3 camere + dependinte, termopane, aer conditionat, mobilat si utilat, cf. 2 sporit, negociabil, **55.000 €;** ☎0721.286.599

957. **Voluntari,** strada Matei Millo nr. 120 dec., et. 1/3, 78 mp, 2019, Situat pe strada Matei Millo la nr. 120 in orasul Voluntari, strada ce leaga 2 paduri importante ale orasului, Padurea Andronache (500m) si Padurea Cretuleasca (200m), Millo Residence se doreste a fi un complex rezidential modern care sa confere linistea si intimitatea casei dorite. Prin regimul mic de inaltime, p+2e+3r cele 30 de apartamente ale complexului ofera clientilor sai spatii de locuit generoase proiectate intr-un design modern creand cele mai bune conditii in materie de nevoi, stil si confort. **94.000 €;** ☎0743.901.279 info@andanzaromania.ro

958. **Zona** de nord, Pipera, discount 9450 euro dec., et. 7/8, 96 mp, 2019, Acest apartament de 3 camere beneficiaza de un discount de 9450 euro tva inclus. Pentru mai multe informatii, vizitati site-ul www.4city.ro **93.450 €;** ☎0723.002.133/ 0732.376.033 contact@4city.ro

959. **Zona** de Nord, Pipera, discount 9450 euro dec., et. 3/7, 94 mp, 2019, Promotia verii. Apartament 3 camere la pretul de 88.000 euro+tva de la 97.000 euro+tva. Discount de 9450 euro tva inclus. **92.400 €;** ☎0723.002.133/ 0753.223.336 contact@4city.ro

Imobiliare vânzări 4 CAMERE

Apartamente 4+ camere

1. **1 Decembrie** 1918, dec., et. 2/4, 80 mp, 1970, 2 minute centrul comercial Auchan Titan, dec., termopane, usa metalica, bloc reabilitat. **81.000 €;** ☎0732.135.467

2. **3 Camere** de LUX in Rovere Exclusive Concept semidec., et. 3, 125.00 mp, **649.000 €;** ☎0747.751.293 mihaita@mihaitamoldovan.ro

3. **Aparatorii** Patriei 4 min metrou, Berceni, sector 4 dec., et. parter/4, 80 mp, 1983, ap. 4 cam - parter/4, an constr. 1983, 80mp utili, 3min de mers pe jos pana la metrou Ap. Patriei, centrala termica, termopan, gresie, faianta, parchet, un loc parcare. **88.000 €;** ☎0720.002.332

4. **Apartament** 4 camere 155 mp, Damaroaia, luminos si practic compartimentat, semidec., et. mansarda/3, 155 mp, 2007, **169.500 €;** ☎0723.704.511 alina.niculae@galaxyimob.ro

5. **Apartament** 4 camere Brancoveanu comision 0% dec., et. 3/3, 115 mp, **135.000 €;** ☎0732.839.719 remus.smartrezidential@gmail.com

6. **APARTAMENT** 4 CAMERE PREMIUM / SECTOR 1 / METROU dec., et. 1/1, 123.05 mp, **180.000 €;** ☎0720.714.919 razvan.dumitrescu@catoma.ro

7. **Apartament** 4 camere zona Rosetti ideal Investitie semidec., et. 3/8, 98.49 mp, **93.000 €;** ☎0769.250.545 contact@cristinamarin.ro

8. **Apartament** 4 camere, et. 1/3, 90 mp, 1960, vila, **60.000 €;** ☎0744.752.139

9. **Apartament** 4 camere, 155 mp, Damaroaia, luminos si practic compartimentat, semidec., et. mansarda/3, 155 mp, 2007, **169.500 €;** ☎0723.704.511 alina.niculae@galaxyimob.ro

10. **Apartament** cu 4 camere zona de nord Bucuresti dec., 154 mp, 2018, 4 camere tipul 4B, suprafata construita 154,2 mp (129,4 mp suprafata utila ce include cele 2 balcoane cu suprafete de 16 mp si 11,6 mp), dec., cu bucataria inchisa. Orientare Est. **169.500 €;** ☎0722.138.441 contact@sisesti119.ro

11. **Apartament** cu gradina proprie, 4 camere, Bucurestii Noi semidec., et. parter/3, 103 mp, 2015, **102.800 €;** ☎0737.613.004 george.dimitriu@galaxyimob.ro

12. **Apartament** de vanzare Lacul Tei B37, dec., et. 9/12, 140 mp, 2007, **238.000 €;** ☎0725.427.427 oana.cristina@galaxyimob.ro

13. **Apartament** de vanzare Lacul Tei Estia Residence, A38, dec., et. 11/12, 169 mp, 2007, **268.000 €;** ☎0725.427.427 oana.cristina@galaxyimob.ro

14. **Apartament** de vanzare Lacul Tei Estia Residence, B41 dec., et. 11/12, 169 mp, 2007, **238.000 €;** ☎0725.427.427 oana.cristina@galaxyimob.ro

15. **Apartament** Drumul Taberei, Timisoara, Plaza Romania dec., et. 2/4, 92 mp, 1965, **86.000 €;** ☎0721.115.770 diana.dragomir@activimob.ro

16. **Apartament** ideal investitie, 155 mp, central, Vasile Lascar, Ocazie semidec., et. 8/8, 115 mp, 1938, **119.500 €;** ☎0737.613.004 george.dimitriu@galaxyimob.ro

17. **Apartament** superb, Eminescu, 4 camere, 3 balcoane, fara risc seismic et. 2/3, 100 mp, 1945, **160.000 €;** ☎0721.115.770 diana.dragomir@activimob.ro

18. **Apusului,** vanzare 4 camere dec 3/4 bloc reabilitat dec., et. 3/4, 81 mp, 1974, Imobiliare.VIP va ofera spre vanzare un apartament deosebit de 4 camere, dec., 2 bai, bloc anvelopat, zona Apusului, anul constructiei 1974, s=81 metri patrati, um, ac, t, pret negociabil **69.999 €;** ☎0764.927.177 florin.anghelescu@yahoo.com

19. **Armeneasca** dec., et. 3/7, 120 mp, 1938, vanzare apartament spatios in centrul Bucurestiului, termopan, instalatii electrice schimbate, cochet. Bloc fara risc seismic. **149.500 €;** ☎0764.100.045 onuburlacu@gmail.com

20. **Armeneasca,** Universitate, Izvorul Rece, semidec., et. 4/5, 126 mp, 1940, superb, centr. renovat pana la caramida, finisaje de lux, centrala termica, semimobilat, in centrul orasului, apropiere mijloace transport 5 cam semidec. sau 3 imense dec., 3 bale, 2 gr. san., orient S-E-V, propus spre anvelopare, neg. **157.000 €;** ☎0726.777.877 victoria@primob.ro

21. **Aviatiei,** dec., et. 3/5, 91 mp, 1995, Serbanescu, etaj 3/5, dec., renovat recent, bloc cu lift, reabilitat termic, 2 grupuri sanitare, 2 balcoane, bucatarie mobilata si utilata, total nou **182.500 €;** ☎0724.559.114 resemeimobiliare@rdslink.ro

22. **Aviatiei,** pe strada Alexandru Serbanesu, dec., et. parter/4, 85 mp, 1987, mall Promenada, 5 minute metrou, bloc 4 etaje, parter, 2 gr sanitare, complet renovat, mobilat si utilat, gresie, faianta, parchet, termopane, usa metalica, 4 aere conditionate, boxa, liber **135.000 €;** ☎0728.777.132 adriangeambei@yahoo.com

23. **Aviatorilor,** Televiziune, str Grigore Mora, semidec., et. 1/1, 141 mp, 1939, raritate, apartament in vila, etaj 1/p+1+m, singur pe etaj, construc?ie interbelica, 2 dormitoare, 2 logii, balcon, boxa. Vecinatati: Primaverii, Capitale, Beller, Herastrau, Kiseleff, Victoriei, **299.000 €;** ☎0722.393.151 libra.imobiliare@gmail.com

24. **Baba** Novac, parcul IOR, Mall Park-Lake dec., et. 4/4, 85 mp, la coltul parcului IOR, 5 minute Mall, dec., renovat complet, instalatii electrice si sanitare noi, gresie, faianta, parchet, termopane, usa metalica, bloc reabilitat. **110.000 €;** ☎0732.135.467 ramax2016@yahoo.com

25. **Baciului,** sector 5 semidec., et. 8/10, 58 mp, 1975, proprietar, vand apartament semidec. 4 camere, confort 2, et 8/10, Baciului, intr-o zona linista, cu scoala in fata blocului. **44.000 €;** ☎0766.674.008

26. **Baicului, Popa Nicolae vis a vis de Planorama dec., et. 4/4, 100 mp, 1989, vand apartament 4 camere, dec., etaj 4/4, 2 grupuri sanitare, 2 balcoane, 2 locuri de parcare, imbunatatiri. Pret negociabil 86.000 €; ☎0766.773.771/ 0770.919.963**

27. **Balcescu** bulevard, Biserica Italiana, dec., et. 6/8, 156 mp, 1947, Bulevardul Balcescu nr.30, vedere panoramica, liber, cadastru, 2 balcoane, 2 grupuri sanitare. **120.000 €;** ☎0769.805.758

28. **Baneasa,** Cocosatu Nordului, vanzare ap 5 cam dec., et. parter/4, 110 mp, 1983, Baneasa Cocosatu Nordului ap 5 cam p/4, bloc reabilitat termic, balcon, cf, necesita renovare, pret 145.000 euro, nediscutabil rog seriozitate, comision agentie 4.500 euro facturabil. **145.000 €;** ☎0720.533.650/ 0760.978.331 teraimobiliare@yahoo.com

29. **Baneasa,** Sisesti semidec., et. 5/5, 119 mp, 2019, apartament 4 camere, etaj 5/5, suprafata construita 192 mp, an 2019, orientare S-V, logie, terasa 37 mp, 3 bai, loc de parcare inclus, ac, centrala, se vinde finisat complet, comision 0%, +tva, neg. **230.000 €;** ☎0763.839.539/ 031.438.12.51 george@regalhouse.ro

30. **Baneasa,** Sisesti, Northside Park, ap. 4 cam 131 mp semidec., et. 9/10, 131 mp, 2020, constructie in curs de edificare, finalizare 2020. Apartament 4 camere, 131 mp. NorthSide Park este situat in zona de nord a Bucurestiului, pe cel mai pretios teren de pe Gheorghe Ionescu Sisesti **131.000 €;** ☎0735.100.039 contact@yahoo.com

31. **Banu** Manta, str. Comana, ap. 4 cam, semidec., et. 1/1, 80 mp, 1935, Banu Manta-Turda va oferim la vanz in spatele primariei sect 1 pe str. Comana un ap. 4 cam semid in s 80 mp situate la etj 1 intr-un imobil interbelic P+1E+M si curte comuna este curat 49800 euro. **49.800 €;** ☎0733.657.211 danyion67@yahoo.com

32. **Basarabia,** Chisinau semidec., et. 7/8, 84 mp, 1984, bd. Basarabia, Chisinau, 4 camere, etaj 7, semidec., 2 grupuri sanitare, 2 balcoane, confort 1 sporit, suprafata 84 mp, bloc de 8 etaje construit in 1984, reabilitat termic, nestradal **87.000 €;** ☎0771.265.376 agentie9@mauwis.ro

33. **Berceni** Metalurgiei dec., et. 1/7, 108 mp, 2019, direct dezvoltator, apartament 4 camere total dec., etajul 1/7, finisaje superioare, gresie, faianta, parchet, termopane, usa metalica, tamplarie PVC cu geam termopan, constructie 2019, TVA inclus. **83.000 €;** ☎0727.673.020 simona.dumitru@sudrezidential.ro

34. **Berceni,** Drumul Gazarului, dec., et. 1/4, 80 mp, 1975, direct proprietar vand apartament cu 4 camere, dec., confort 1, **80.000 €;** ☎0722.516.603 bogdan.novac@gmail.com

35. **Berceni,** Lidl Grand Arena, semidec., et. parter/10, 1978, Berceni Lidl Grand Arena, parter/10, parter inalt, bloc reabilitat, suprafata de 90 mp, semidec., doua balcoane inchise, tamplarie cu termopan, 2 bai, parchet, gresie, faianta, alarma, usa **85.000 €;** ☎0722.217.638 viofull@yahoo.com

36. **Berceni,** Piata Sudului, Bucuresti semidec., et. 8/8, 89 mp, 1981, proprietar, vand apartament 4 camere, Berceni **88.200 €;** ☎0729.881.790 adrian.nicolaie@gmail.com

37. **Brancoveanu,** Sos. Oltenitei, dec., et. 2/10, 88 mp, 1982, 5 min. de metrou si parc. Orientare S-V, scara curata de pe lateral, vedere-lateral spate, bloc stradal, in imediata apropiere a Oraselului copiilor si a gurii de metrou C. Brancoveanu, luminos, 2 balcoane, spatios, bine impartit, negociabil. **117.000 €;** ☎0726.777.877 victoria@primob.ro

38. **Brezoianu,** Cismigiu dec., et. 3/8, 144 mp, 1938, Cismigiu, 144 mp, amenajat, 2 balcoane, 2 grupuri sanitare, et. 3/8, constructie 1938 fara bulina (bloc consolidat in 1977) cadastru, intabulare. **240.000 €;** ☎0731.609.187 cristache.adrian2019@gmail.com

39. **Bucur** Obor, dec., et. 6/10, 100 mp, 1980, 5 camere, Mihai Bravu, stradal vedere spate, apartament deosebit, bloc reabilitat, gresie, faianta, parchet, termoane, 2 balcoane, 2 grupuri sanitare, aer conditionat **147.000 €;** ☎0732.135.467 ramax2016@yahoo.com

40. **Bucurestiul** la inaltime cuprins in 4 camere pe Turda, dec., et. 10/10, 82 mp, **85.000 €;** ☎0748.889.926 ionut.stancu@imobiliare-acasa.ro

41. **Calarasilor,** Agricultori dec., et. 6/6, 147 mp, 2019, ideal residence ideal for your family. Intr-o noua dezvoltare de clasa premium, loc parcare inclus. Termenul noiembrie 2018. Direct dezvoltatorul, comision 0. Discount pentru plata integrala **289.000 €;** ☎0786.428.222 cristi.kvb86@gmail.com

42. **Calarasilor,** Agricultori dec., et. 4/6, 141 mp, 2019, Ideal residence, ideal for your family. Intr-o noua dezvoltare de clasa premium, loc parcare inclus. Termenul noiembrie 2018. Direct dezvoltatorul comision 0. Discount pentru plata integrala **224.990 €;** ☎0786.428.222 cristi.kvb86@gmail.com

43. **Calea** Calarasilor dec., et. 7/8, 100 mp, 1992, apartament de 4 camere situat pe calea Calarasilor, langa Biserica Delea Noua, vedere panoramica, fara imbunatatiri. Datorita locatiei se afla foarte aproape de Piata Muncii si Decebal **133.000 €;** ☎0732.940.970 florinalecu.tentant@yahoo.com

44. **Calea** Dorobantilor, Grigore Alexandrescu, dec., et. parter/2, 65 mp, 1962, Piata Victoriei strada Grigore Alexandrescu, apartament 2 camere dispus pe parter 2 intrari, centrala proprie, curte comuna 100 mp, nu intra masina. **85.000 €;** ☎0722.321.021 dragan.georgeta@regalservice.ro

45. **Calea** Mosilor, sect. 2, 82 mp, 1980, ac, ct, et. 2, contorizat, bloc reabilitat, liber, exclus agentii, **119.000 €;** ☎0744.700.777

46. **Calea** Plevnei Witting Stirbei dec., et. 1/1, 105 mp, 1940, 4 cam dec 1/pod,105 mp in casa, intr separata, cu centrala proprie instalatii noi, termopan, baie generoasa, buc f spatioasa, fara legea 112, fara grad seismic.10 min Stirbei Voda, 15 min metrou Eroilor, 5 min de Gara de Nord. **74.999 €;** ☎0766.661.912

47. **Calea** Plevnei, semidec., 90 mp, 2018, apartament la mansarda situat pe Calea Plevnei stradal vis a vis de Consiliul Suprem al Magistraturii, suprafata 90 mp finisaje de foarte buna calitate pozitie excelenta se accepta si varianta de schimb imobil. **73.000 €;** ☎0721.907.221/ 0764.716.412

48. **Calea** Victoriei, semidec., et. 2/7, 100 mp, 1960, Oportunitate, 5 camere obtinut din alipirea a 2 apartamente (2+3 camere), bdul Regina Elisabeta. **136.000 €;** ☎0730.177.069/ 0725.216.379 marina.guja@moverealestate.ro

49. **Calea** Victoriei, Universitate, Cismigiu, Unirii dec., et. 4/8, 160 mp, Calea Victoriei, Universitate, Cismigiu, Centru Vechi, 6 camere, dec., bloc reconsolidat, vedere pe Calea Victoriei, et4/8, St 160 mp, luminous si spatios, boxa, AC, G+F+T+P, mobilat si utilat. **260.000 €;** ☎0758.568.019

50. **Carol** I, Mosilor dec., et. 8/9, 115 mp, 1982, duplex, 4 camere, bloc reabilitat termic, su 96 mp, st 115 mp, 2 intrari, 2 gr. sanitare, 2 bucatarii, 6 balcoane, marmura, gresie, faianta, parchet, termopan, scara interioara, 2 boxe la subsol, paza **155.000 €;** ☎0728.872.575 bogdan@nordinvest.ro

51. **Cismigiu,** semidec., et. parter/2, 110 mp, 1939, Move Real Estate va propune spre vanzare un apartament situat in zona Cismigiu, stradal, trafic intens. In apropiere se afla Parcul Cismigiu, metrou Izvor. **128.000 €;** ☎0730.177.069/ 0725.216.379 marina.guja@moverealestate.ro

52. **Cismigiu,** 1-2 minute de parc si conservator, dec., et. 1/1, 175 mp, 1921, ABC, Agentia Imobiliara Florexhome, va ofera un aprtament de 5 camere, la etajul 1/1+pod, dec. 175 mp, necesita renovare totala, 2 bucatarii, 2 grupuri sanitare, curte comuna de 300 mp, intrare separata. **157.900 €;** ☎0731.144.153/ 021.231.23.18

53. **Cismigiu,** parc, Schitu Magureanu, Gh. Lazar, dec., et. 1/4, 110 mp, 1950, 1/4 bloc 1950 fara risc seismic sau urgenta, cu lift, 2 gr.sanitare a.c. balcon terasa, centrala termica proprie, liber, zona linistita supercivilizata, fara I. 112. **169.000 €;** ☎0735.883.452 daniel.enache@central-imobiliare.ro

54. **Colentina** Rau, Mc Donalds, stradal, semidec., et. 1/10, 92 mp, 1978, 1/10, cf 1, sdec, 92 mp, 2 bai, 2 balcoane spatioase, bl fara risc seismic, vedere stradala, orientat pe Sud, gresie, faianta, parchet, termopan, usa metalica, aer condit, instal noi, cadastru si intab,acc credit,neg. **92.500 €;** ☎0770.956.572

55. **Colentina,** Doamna Ghica, langa parcul Tei, dec., et. parter/10, 86 mp, 1978, Parcul Plumbuita, vedere la parc, ap. 4 camere, 2 bai, 2 balcoane, bloc reabilitat termic, renovat recent, gresie, faianta, parchet, termopan, usa metalica, cadastru, intabulare, se accepta credit, **85.000 €;** ☎0722.614.867/ 021.688.08.67

56. **Colentina,** McDonald s dec., et. 3/4, 1987, ocazie, 4 camere dec.e, etaj 3/4, bloc 1987, 88 mp, renovat acum 6 ani, imbunatatiri moderne, intabulat liber, se accepta credit vizite urgent, merita, imobil reabilitat. **89.999 €;** ☎0728.879.797/ 0721.263.460 OFFICE_GENIC@YAHOO.CO.NZ

57. **Comision** 0 cumparator, ap. 4 camere, 3/4, 82 mp, langa parc Moghioros, semidec., et. 3/4, 81 mp, **78.500 €;** ☎0759.018.615 traian.coroi@imobiliare-acasa.ro

58. **Cora** - Pantelimon dec., et. 1/10, 83 mp, 1975, vanzare 4 cam, dec, et. 1/10, 83 mp, bloc reabilitat, imbunatatiri par?iale, boxa la subsol, loc de parcare ADP, Cora Pantelimon-Vergului nr. 4, 15 min pAAn? la metrou, accepta credit, acte ok, comis Ag. **79.500 €;** ☎0723.351.895/ 0745.351.895 tinaparaschiv@yahoo.com

59. **Crangasi** 4 camere, 86mp, conf. 1, semidec., P/8, 2 bai, termopane, parchet, pretabil firma/salon. **89.000 €;** ☎0722.386.991/ 0751.897.080

60. **Crangasi,** 4 cam, parter inalt, piata 3 min., dec., et. parter/8, 88 mp, 1983, dec., langa Calea Crangasi, vis-a-vis de Piata Crangasi, str. Vintila Mihailescu, parter inalt, spatios, bucatarie mare, 2 bai, ideal firma, 4m Metrou, 3m Complex si Parc Crangasi, acceptam credit, **87.900 €;** ☎0758.259.731 office@imobservicecenter.ro

61. **Crangasi,** Ceahlau, particular, 2 grupuri, 2 balcoane, 2 lifturi, 3 debarale, gresie, faianta, parchet, termopan, usa metalica, aer conditionat. **74.000 €;** ☎0771.381.044

62. **Dacia,** dec., et. 1/5, 137 mp, Eminescu, acces metrou/stb, bloc stradal, 137 mp, et. 1, hol central 25 mp+5 camere dec.e, 2 gs cu aerisire, bucatarie mare, dressing, spatiu depozitare, terasa mare, balcon, stare buna, centrala, ac, liber. **130.000 €;** ☎0728.415.944/ 0745.540.560

63. **Dacia,** Eminescu, Piata Spaniei, semidec., et. 7/8, 1974, apartament lux zona Dacia, Eminescu, 4 camere 142 mpu, et. 7din 8, an 1974, mai multe detalii suplimentare **185.000 €;** ☎0726.481.511 ocaziebuna@gmail.com

64. **De** vanzare, apartament

Imobiliare vânzări 4 CAMERE

135. **Pantelimon,** Mega Mall, semidec., et. 6/11, 100 mp, 1976, Pantelimon, Delfinului, 4 camere, semidec., suprafata 100 mp, constructie 1976, et 6, imbunatatiri, liber, **89.900 €;** ☎0749.199.194 viorica@confortcasaimobiliare.ro

136. **Pantelimon,** spital, parc Morarilor, dec., et. 6/10, 65 mp, 1976, Pantelimon, Alexandru Ipsilanti colt cu Marcu Armasu, proprietar, 4 cam. dec, cf 2, an 1976, anvelopat, 6/10, 65 mp, zona linistita, g, f, p, t, um, fb. Intretinut, contorizat, centrala, calorifere, intabulat, bloc civilizat **65.900 €;** ☎0730.401.622 gabriel.manea88@yahoo.com

137. **Petre** Ispirescu, semidec., et. 6/10, 93 mp, 1984, apartament 4 camere transformat in 3 living open space, bucatarie coplet mobilata si utilata, situat in zona Petre Ispirescu, cu o suprafata de 93 mp. **78.000 €;** ☎0729.892.834

138. **Piata** Iancului, Mihai Bravu, Sos. Iancului, dec., et. 11/14, 100 mp, 1978, metrou Iancului la 3 min. metrou Obor 10 min. pozitionare super buna, bloc civilizat, 100 mp, dec. 2 lifturi, 3 balcoane, baie cu fereastra, vedere frumoasa, cadastru-intabulare, se accepta credit, liber. **98.500 €;** ☎0722.614.867/ 021.688.08.67

139. **Piata** Rahova, dec., et. 2/2, 80 mp, 1950, cf. 1, imbunatatiri, liber, zona buna, linistita, toate actele, ocazie, **51.000 €;** ☎0768.756.617

140. **Piata** Rosetti (liceul Spiru Haret) dec., 110 mp, Italiana, Ph/3, boxa, centrala proprie de apartament, aer conditionat, gresie, faianta, parchet, fara lg. 112, fara risc seismic, **125.000 €;** ☎0723.257.648/ 021.319.35.13

141. **Piata** Rosetti, semidec., et. 6/8, 1934, Spiru Haret, apartament renovat, integral mobilat, utilat complet 113 mpu, etaj 6 din 8, centrala de apartament, imobil interbelic, fara risc seismic, poze pe WhatsApp sau email, merita vazut **130.000 €;** ☎0726.481.511 ocaziebna@gmail.com

142. **Piata** Sudului, Berceni semidec., et. 8/8, 90 mp, 1983, Apartament 4 camere Piata Sudului. Bloc reabilitat. Centrala termica proprie, calorifere aluminiu, utilat, semimobilat, instalatii electrice si sanitare noi, aer conditionat Daikin, boxa, parcare, **92.900 €;** ☎0722.242.911/ 0722.242.911 andrei@homevision.ro

143. **Piata** Unirii dec., et. 7/8, 100 mp, 1993, Piata Unirii, Magazinul Unirea, etaj 7/8, dec., 100mp, vedere mixta, 2 balcoane, 2 grupuri sanitare, curat, bloc monolit, constructie 1993, cadastru, intabulare. **170.000 €;** ☎0722.573.232/ 0722.359.898 office@interpartes.ro

144. **Piata** Unirii, b-dul Libertatii, dec., et. 6/7, 118 mp, 1990, Piata Izvor, comision 0 cumparator, Palatul Parlamentului, **238.000 €;** ☎0730.177.069/ 0725.216.379 marina.guja@moverealestate.ro

145. **Piata** Unirii, Sf. Vineri, dec., et. 7/8, 1990, 4 camere dec.e, vedere mixta, bloc monolit, situat la 1 minut de metrou. **169.000 €;** ☎0747.777.767/ 021.323.00.10 office@centralimobiliare.ro

146. **Piata** Victoriei, Capitale, dec., et. 3/7, 110 mp, 1993, particular, vand apartament Piata Victoriei, dec., renovat, etaj 3 din 7, suprafata utila 101 mp, 2 balcoane, living si 3 dormitoare, bloc nou (1993) deosebit, reabilitat termic, loc de parcare rezervat **198.000 €;** ☎0722.527.140 info@cliniccaestet.ro

147. **Rahova** Petre Ispirescu Dunavat 15 min piata Unirii dec., et. 3/4, 1988, Rahova, Petre Ispirescu, Dunavat, 15 min Piata Unirii, 3/4 dec., g, f, p, t, um, isn, ien, ac, bloc 1988, 2 grupuri sanitare, zona linistita, acc. credit, 80 mp, acte in regula, **79.500 €;** ☎0723.517.542

148. **Rahova,** Dumbrava Noua, dec., et. parter/8, 82 mp, 1982, ap. 4 cam, parter, dec., 82 mp, in zona linistita, curat, ingrijit, acces facil la statia STB 12 min pana la Unirii, piata, magazine, scoala, gradinita, in apropiere. Pretul este 80000 euro/credit. **80.000 €;** ☎0774.953.028 teobussines@gmail.com

149. **Rahova,** Margeanului, semidec., et. parter/8, 87 mp, 1984, apartament situat la 7 minute de parcul Sebastian, bloc 1984, compus din living si 3 dormitoare, cf. 1, bine compartimentat, situat la parter, vedere mixta, liber, fara amenajari recente, acte la zi, **69.000 €;** ☎0733.300.779/ 021.330.79.50 liderimobiliare@gmail.com

150. **Rahova,** Nasaud, Lidl, dec., et. 7/8, 97 mp, 1989, 4 camere hol L, 97 mp, renovat, mobilat si utilat, izolat termic, vedere panoramica, **104.000 €;** ☎0747.777.767/ 021.323.00.10 office@centralimobiliare.ro

151. **Rahova,** Petre Ispirescu, semidec., et. 3/10, ABC Agentia Imobiliara Florex Home, bloc 1982, reabilitat termic, semidec. 85 mp, etaj 3/10, gresie, faianta, parchet, termopanie, usa metalica, centrala termica, aer conditionat, mobilat si utilat. **75.900 €;** ☎0731.144.153/ 021.231.23.18

152. **Rahova,** Sos. Alexandriei, Str. Garoafei dec., et. 4/4, 83 mp, 1980, Vand apartament 4 camere, zona Rahova, Sos. Alexandriei, Str. Garoafei, dec., suprafata utila 83 mp, etaj 4/4 fara lift, complet renovat in anul 2016, gresie, faianta, parchet, termopan, usa metalica. **65.000 €;** ☎0764.529.841

153. **Regina** Maria stradal, Rond Cosbuc, Unirii, semidec., et. 1/1, 160 mp, 1920, Libertatii, proprietate exclusiva, ap 5 cam, 155 mp, et 1/1, stradal pe Bulevardul Regina Maria, Rond Cosbuc, intrare stradala, an cons1920, necesita renovare generala, fara risc seismic. Pozitie excelenta, Unirii 10 min. **87.500 €;** ☎0737.481.773 euro.c.imobiliare@gmail.com

154. **Romana,** central, Lahovari, lux, parc Icoanei, dec., et. parter/4, 265 mp, 2009, agentia Fullimobiliare oferta apartament 210 mp + 50 mp, terasa, parter/4 din 2010, liber, lux, liber ideal locuinta office, loc parcare, centrala, parchet masiv exotic, alarma, paza, non stop, **1.100.000 €;** ☎0722.217.638 viofull@yahoo.com

155. **Rond** metrou Iancului dec., et. 10/12, 1979, Vand apartament 4 camere, rond metrou Iancului, dec., 2 gr. sanitare, bloc reabilitat, solid, buncar, recent renovat, totul nou (ins, sanitare, electrice, termice). Merita vazut! **93.000 €;** ☎0723.087.049 marianmunteatlas@yahoo.ro

156. **Rosetti** semidec., et. 5/7, 130 mp, 2013, bloc interbelic consolidat de primaria capitalei intre anii 2010 -2014 s a refacut structura de rezistenta , apartament de 130 mp, 4 cam renovat utilat fara legea 112, eligibil si prin credit ipotecar, **145.000 €;** ☎0723.049.152 any_nistor@yahoo.com

157. **Scandinavia** Residence, dec., et. parter/5, 300 mp, 2015, vand imobil 4 camere 95 mp, 2 bai, 2 terase 22 mp, gradina 137 mp, dec., garaj subteran, parchet, gresie, faianta, aer conditionat in fiecare camera. Mobilat si utilat. **110.000 €;** ☎0729.484.814/ 0765.480.259 ioana_bobi@yahoo.com

158. **Sebastian** parc, dec., et. 4/8, 1990, apartament Sebastian parc, 4 camere confort 1 dec., etaj 4/8, st 100 mp, 2 grupuri sanitare, gresie, faianta, parchet, curat, intabulat, vedere mixta, an 1990, toate facilitatile. **93.000 €;** ☎0731.144.152

159. **Sebastian,** strada Ileana Cosanzeana, dec., et. parter/8, 100 mp, 1989, apartament 4 camere cf. 1, renovat, gresie, faianta, parchet, termopan, usa metalica, balcon mare inchis, centrala proprie, se vinde mobilat sau gol; ☎0735.343.011

160. **Sisesti** nr. 119 apartament cu 4 camere 130 mp, 2018, 4 camere tipul 4A, suprafata construita 130,2 mp (108,7 mp suprafata utila ce include cele 2 balcoane cu suprafete de 14,5 mp si 4,3 mp), dec., cu bucataria inchisa. Orientare Sud. **149.500 €;** ☎0722.138.441 contact@sisesti119.ro

161. **Sisesti,** apartament 4 camere ansamblu rezidential 148 mp, 2018, 4 camere tipul 4C, situat la etajul 5, suprafata construita 147,8 mp (127,1 mp suprafata utila ce include terasa cu suprafata de 36,2 mp), dec., cu bucataria inchisa. Orientare Nord **169.500 €;** ☎0722.138.441 contact@sisesti119.ro

162. **Timpuri** Noi metrou, 4 camere spatioase, bine compartimentate dec., et. 6, 116 mp, 2020, **197.149 €;** ☎0724.686.868 vanzari@rokaresidence.ro

163. **Tineretului** dec., et. 9/10, 86 mp, 1984, apartament dec. cu 4 camere, langa metrou si parcul Tineretului; **127.000 €;** ☎0736.379.905/ 0725.216.379 luminita.cenusa@moverealestate.ro

164. **Tineretului** - Parcul Carol, dec., et. 10/10, 77 mp, 1985, vedere panoramica, imbunatatiri; ☎0723.619.619/ 0723.632.003

165. **Tineretului** parc, dec., et. 7/10, 86 mp, 1982, stradal, chiar vav parc, vedere mixta, 2 balcoane, 2 gr sanitare, gresie, faianta, parchet, termopane, instalatii electrice si sanitare schimbate, aer conditionat, geam baie ,situat la 7 min metrou; **131.000 €;** ☎0732.135.471

166. **Tineretului** stradal, chiar vav parc, dec., et. 7/10, 85 mp, 1982, vedere mixta, 2 balcoane, 2 gr sanitare, gresie, faianta, parchet, termopane, usa metalica, instalatii electrice si sanitare schimbate, aer conditionat, geam baie, 8 minute metrou, toate actele **131.000 €;** ☎0728.777.132 adriangeambei@yahoo.com

167. **Tineretului,** dec., et. 8/8, 87 mp, 1984, 4 camere, modernizat, instalatii sanitare si electrice pe cupru schimbate in tot apartamentul, multiple imbunatatiri: izolare termica pereti exteriori, aere conditionate, term., **125.000 €;** ☎0722.323.657 office@heramba.ro

168. **Titan** - Postavarului dec., et. 1/4, 115 mp, 2020, Dezvoltator, imobil D+P+4, compartimentare caramida, finisaje personalizabile, centrala proprie, receptie octombrie 2020. Pret 126.000 euro, antecontract 30 %. Optional parcare/ boxa. **126.000 €;** ☎0723.024.334 residential.bucuresti@gmail.com

169. **Titan,** et. parter/8, 88 mp, 1984, metrou Grigorescu aproape, c-tie 1984, cf. 1, parter cu balcon, 88 mp, 2 gr. sanitare, locuibil, g, f, p, t, um, ac, aproape parc IOR, piata, bl. civilizat, reabilitat termic, cadastru, intabulare, pret bun **87.000 €;** ☎0761.749.316/ 0722.824.757

170. **Titan,** Ozana, Livada cu Nuci, 4 camere, dec., et. 4/4, 82 mp, 1978, Titan, Ozana, Livada cu Nuci, bloc tip F, apart. 4 camere, dec, etaj 4 hol in forma de h, 2 gr. sanitare suprafata 82 mp, vedere mixta. Bloc reabilitat termic. Apartamentul necesita zugravit. **78.000 €;** ☎0722.511.217/ 0762.628.915 office@cbs-imob.ro ,uigimob@yahoo.com

171. **Titan,** Ozana, metrou 1 Decembrie 1918, sector 3 dec., et. 5/5, 238 mp, 2019, apartament 4 camere 237,7 mp utili, complet finisat si utilat cu centrala termica proprie, calorifere, obiecte sanitare, tamplarie PVC, geam termoizolant usa metalica, instalatii sanitare, **171.749 €;** ☎0770.460.460/ 0770.460.460 office@estimobiliar.ro

172. **Titan,** Ozana, metrou 1 Decembrie 1918, sector 3 dec., et. 5/5, 238 mp, 2019, apartament 4 camere 237,7 mp utili, complet finisat si utilat cu centrala termica proprie, calorifere, obiecte sanitare, tamplarie PVC, geam termoizolant usa metalica, instalatii sanitare, **171.740 €;** ☎0770.490.490/ 0770.460.460 office@estimobiliar.ro

173. **Titulescu,** Piata Victoriei, dec., et. 3/10, 89 mp, 1979, K Imobiliare Consult va propune spre vanzare un apartament care necesita renovare de 4 camere, acesta se afla la etajul 3 al unui imobil construit in 1979 si care nu mai risc seismic. Loc parcare **149.500 €;** ☎0722.816.821 marcel@k-imobiliare.ro

174. **Titulescu,** Veronica Micle dec., et. 5/10, 1975, Titulescu etaj 5/10, dec., balcon, liber, bloc reabilitat termic **108.000 €;** ☎0729.954.445

175. **Turda,** sector 1, et. 1, apartament 3 + 1 serviciu, cu camara si hol, amenajat, et. 1, cu toate dotarile. Negociabil, **80.000 €;** ☎0763.693.200/ 0739.265.900

176. **Ultracentral** metrou Piata Unirii Institutul Bancar dec., et. 5/8, 136 mp, 1990, vanzare 4 camere ultracentral dec. 136 mp Unirii, metrou bloc 1990. **245.000 €;** ☎0720.888.109 dumitru.marius@procapitald.ro

177. **Ultracentral,** Maria Rosetti, Silvestru, Popa Petre dec., et. 3/3, 148 mp, 1930, luminos/calduros, spatii ample, 5 camere, 2 bai, bucatarie, spatii de depozitare, 2 camere de serviciu, balcoane, terasa. Bloc tip vila interbelic, stil maur (fier forjat, carouri, solzi de peste). Lift si mansarda. **130.000 €;** ☎0726.777.877 victoria@primob.ro

178. **Ultracentral,** metrou Universitate, Ion Campineanu dec., et. 2/6, 131 mp, 2019, Vanzare 5 camere dec. nou finisat Bloc 1937, consolidat 2019, finisaje lux, S utila 127 mp ST=131mp, zona Universitate Km 0, vanzare 135.000 Euro +contract 20 ani cu primaria /lucrari consolidare. **135.000 €;** ☎0720.888.109 dumitru.marius@procapitald.ro

179. **Ultracentral,** Piata Romana, dec., et. 3/4, 100 mp, 1938, Amzei, apartamentul pozitional ideal, Piata Romana comision 0,. **175.000 €;** ☎0730.177.069/ 0725.216.379 office@moverealestate.ro

180. **Ultracentral,** Romana, Dacia, dec., et. 3/4, 140 mp, 2016, duplex 3+4/4, 2016, 140 mp utili, 3 bai, 18 mp balcon terasa, 2 parcari in garaj subteran, bloc premiat la festivalul de constructii de la Venetia, complet mobilat utilat modern, apropiere metrou, parc. **385.000 €;** ☎0722.796.343/ 0755.022.290

181. **Unirii** bulevard, dec., et. 3/8, 100 mp, 1993, Zepter, posta Vitan, bloc reabilitat din 1993, complet renovat, gresie, faianta, parchet, termopane, usa metalica, instalatii electrice si sanitare schimbate, ac, 2 gr. sanitare, bucatarie mobilata **155.000 €;** ☎0769.651.162

182. **Unirii** Splai, Panait Cerna, Camera de Comert, semidec., et. 6/8, 106 mp, 2008, 6/8, cf 1 sporit, sdec, 106 mp, 2 bai, 2 balcoane, vedere mixta superba, bloc 2008, mobilat modern, utilat complet, contorizat, loc de parcare ADP, g, f, p, t, usa metalica, 2unitati de aer conditionat, cadastru, accept credit, neg. **190.000 €;** ☎0770.956.572

183. **Unirii,** dec., et. 3/8, 97 mp, 1993, apartament de 4 camere renovat complet. Apartamentul se afla in piatsul 2 cu vedere mixta. Toate actele. **155.000 €;** ☎0732.135.467 ramax2016@yahoo.com

184. **Unirii,** dec., et. 8/8, 100 mp, 1990, Bulevardul Libertatii, stradal, vedere Palatul Parlamentului, 2 grupuri sanitare, aer conditionat, pozitie deosebita, adiacent Piata Unirii, Parc Izvor, Marriott. **180.000 €;** ☎021.319.78.04/ 0724.257.295 silviuatlas@yahoo.com

185. **Unirii,** dec., et. parter, 1983, imobil in suprafata de 4.668,51 mp se vinde cu proiect de modificare interioara si exterioara, urmarindu-se realizarea a 50 de apartamente,iar la parter si subsol amplasarea unui spatiu comercial (restaurant). **4.900.000 €;** ☎0722.200.926/ 0722.339.400 catalina.avram@romconsulting.ro

186. **Unirii,** Alba Iulia, metrou, finalizat, dec., et. 2/5, 90 mp, 2018, Cu lift, constructie noua, dezvoltator, bucatarie inchisa, bloc din caramida, centrala proprie, finisaje de calitate superioara, locuri de parcare. Program L-D.Acte finalizate. Predare imediata. **153.500 €;** ☎0722.248.933 viorel.iosifescu@gmail.com

187. **Unirii,** Anton Pann, ap. 4 camere in vila, discutabil, tel. dupa ora 14, **95.000 €;** ☎0722.298.875

188. **Unirii,** bulevardul Unirii, Zepter, dec., et. 6, 137 mp, 1996, duplex 5 camere, 6+7/8, 137 mp, 1996, stradal, 2 grupuri sanitare, 3 balcoane inchise, g, f, p, t, um, renovat recent, orientare cardinala sud-est. www.realkom.ro **239.000 €;** ☎0723.620.112 cristi.stanciu@realkom.ro

189. **Unirii,** Fantani, dec., et. 1/8, 120 mp, 1990, Unirii, Fantani, stradal, apartament 5 camere transformat in 4 camere, etaj 1/8, dec., suprafata 113 mp, vedere mixta, cadastru, intabulare, bloc monolit, liber, constructie 1990. **245.000 €;** ☎0722.359.898/ 0722.573.232 office@interpartes.ro

190. **Unirii,** Mamulari, ultracentral p+1e vila solida, semidec., et. parter/1, 90 mp, 1940, Unirii, Mamulari, ultracentral, p+1e, vila interbelica solida, caramida, toata vila 2 proprietari, 90 mp util, 4 cam, 2 gr sanitare, renovata total, 3 min. piata Unirii, acte in regula, fara risc seismic. **119.000 €;** ☎0726.664.381 valentin.florea@bvn.ro

191. **Unirii,** str Anton Pann, hotel International dec., et. 2/3, 115 mp, 1938, Unirii va oferim pe langa hotel International pe str. Anton Pann un ap 4 cam decom in S= 115 mp situat la et 2/3, intr-o vila interbelica din 1938 fara bulina sau risc seismic si avand 2 intrari+teren-25 mp. **97.000 €;** ☎0733.657.211 danyion67@yahoo.com

192. **Unirii,** Zepter, chiar pe Emil Botta, semidec., et. 3/8, 97 mp, 1993, bloc reabilitat din 1993, complet renovat, gresie, faianta, parchet, termopane, usa metalica, instalatii electrice si sanitare schimbate, ac, 2 gr sanitare, bucatarie mobilata **155.000 €;** ☎0728.777.132 adriangeambei@yahoo.com

193. **Universitate,** Maria Rosetti semidec., et. 5/7, 114 mp, 2013, Apartament 4 camere mobilat si utilat, 2 bai, 2 terase, 2 camere de serviciu + boxa, in bloc Art Deco consolidat in 2013, situat pe Maria Rosetti cu vedere panoramica si orienrare est vest. **145.000 €;** ☎0728.820.095/ 0725.074.444 sweethome_imob@yahoo.com

194. **Universitate,** stradal Balcescu, bloc consolidat total 2011, comision 0 % semidec., et. 6/9, 110 mp, **135.000 €;** ☎0730.928.310 vlad@vladtrimbitasu.ro

195. **Vanzare** apartament 4 camere Rin Grand Hotel, Vitan Barzesti semidec., et. 12/15, 120 mp, 2007, **145.000 €;** ☎0758.098.921 daniel.ionescu@galaxyimob.ro

196. **Vanzari** apartamente 4 camere 100 mp Berceni dec., et. 2/3, 100 mp, **125.000 €;** ☎0732.839.719 remus.smartrezidential@gmail.com

197. **Vanzari** apartamente 4 camere zona Nicolae Grigorescu (Titan) dec., et. 4/8, 90 mp, **125.000 €;** ☎0720.133.267 athos.imob@yahoo.com

198. **Victoriei** Popa Tatu Cismigiu Briliant Residence dec., et. 3/4, 138 mp, 2012, Victoriei, Popa Tatu, Cismigiu, Condominiul Brilliant Residence, cartier exclusivist, etaj 3/4, dec., constructie 2009, finisaje premium, centrala, 2 gr sanitare, 138 mp utili+boxa, zona deosebita. **290.000 €;** ☎0726.664.381 valentin.florea@bvn.ro

Case, vile

1. **1 Decembrie** 1918, vila Trapez, intravilan, S.U. 977 mp, curte 1000 mp, 10 cam., 2015, la rosu, Opel, Trapez, 12 min metrou, d+p+e1+e2, teren D 20, pretabil investitie, bloc, camin pt batrani, clinica, activitate comerciala, acte in regula, **415.000 €;** ☎0726.664.381 valentin.florea@bvn.ro

2. **1 Mai** Chibrit, vila renovata recent, singur curte, ocazie S.U. 172 mp, curte 300 mp, 5 cam., 2013, la chiele, **229.000 €;** ☎0737.613.004 george.dimitriu@galaxyimob.ro

3. **13 Septembrie,** Antiaeriana, S.U. 200 mp, curte 200 mp, 6 cam., 2000, la cheie, vila P+1, 200 mp teren, 200 mp utili, constructie din 2000, cadre de beton cu pereti din caramida, pretabil atat pentru rezidential cat si pentru activitati comercialebirou, after scholl). **165.000 €;** ☎0722.323.657 office@heramba.ro

4. **13 Septembrie,** Prosper S.U. 150 mp, curte 100 mp, 5 cam., 2007, Vila P+2 din duplex, 175MP construti, 2007, antiseism, inaltata, caramida, polistiren, 5 camere, 2 bai, parchet, gresie, marmura, inox, finisaje deosebite, centrala Vaillant, instalatii cupru. **249.900 €;** ☎0762.205.027

5. **Acasa** in Ciolpani, S.U. 150 mp, curte 400 mp, 5 cam., 2009, la chele, **83.900 €;** ☎0735.551.422 florin.toma@catoma.ro

6. **Acasa** in Militari S.U. 240 mp, curte 450 mp, 6 cam., 2013, la chele, **329.000 €;** ☎0735.551.422 florin.toma@catoma.ro

7. **Acasa** in Popesti Leordeni, S.U. 300 mp, curte 1250 mp, 6 cam., 2000, la chele, **399.000 €;** ☎0735.551.422 florin.toma@catoma.ro

8. **Afumati** S.U. 380 mp, curte 1556 mp, 6 cam., 2000, la chele, Vila S+p+1+M, s= garaj subteran 2 locuri de parcare, 2 boxe, camera tehnica, p= living, hol, baie, bucatarie, dormitor, terasa, scara interioara, et= 3 dormitoare, baie, hol, terasa, M necompartimentata **189.000 €;** ☎0722.330.307/ 0723.272.097 carinaimobiliare@yahoo.com

9. **Alexandriei-Haliu** S.U. 118 mp, curte 230 mp, 4 cam., 2018, la cheie, Str Rahovei, duplex, la cheie, va puteti alege parchetul, finisaje de calitate, gazul si curentul trase in casa, se accepta credit, **90.500 €;** ☎0722.465.875

10. **Alunis,** Prahova, langa Campina, S.U. 120 mp, curte 500 mp, 5 cam., 2017, la cheie, vila P+1, la asfalt (DJ214), peisaj, liniste, aer curat, toate facilitatile, findab, izolatie, termopane, parchet, gresie, curent apa calda rece, incalzire centrala; vezi site: vilaprahova.ro **45.500 €;** ☎0769.734.755 iliescu_nicu2000@yahoo.com

11. **Antiaeriana,** Margeanului, S.U. 130 mp, curte 100 mp, 4 cam., 2019, la cheie, accept schimb cu alte imobile, casa noua din caramida, 4 camere, 2 bai, bucatarie, constructie 2019, teren 100 mp demisol plus parter amprenta 65 mp total 130, str. Coman Ion nr 44, pret pentru cash **69.000 €;** ☎0767.271.130 florindanielmanole2019@yahoo.com

12. **Antiaeriana,** vanzare vila 6 camere, S.U. 117 mp, curte 332 mp, 6 cam., 2005, la cheie, Antiaeriana, vila 6 camere, P+1, 2 gr. snitare, terasa de 16 mp. Constructie 2005, 1 balcon. Teren 332 mp cu dubla deschidere de 13 ml, finisaje de calitate, centrala propie + 2 pivnite, pret neg. **210.000 €;** ☎0732.940.972 florikiss57@yahoo.com

13. **Antracit** Residence, proprietar vila individuala S.U. 231 mp, curte 400 mp, 6 cam., 2019, la cheie, 231 mp suprafata totala utila, teren 400 mp, 6 camere, 4 bai, vila individuala la cheie p+1+m, pret cu TVA inclusa. Detalii la telefon sau antracit.ro, Face parte din Ansamblul Antracit Residence 6. **224.900 €;** ☎0730.448.944 contact@antracit.ro

14. **Aparatorii** Patriei S.U. 280 mp, curte 285 mp, 7 cam., 2007, la cheie, Vila individuala, Ap Patriei, zona foarte buna, constructie 2007, izolatie exterioara si interioara, vila foarte spatioasa: 7 camere, 4 bai, bine intretinuta, toate utilitatile, **259.000 €;** ☎0787.672.421 valentina@tophome.ro

15. **Aparatorii** Patriei, Bucuresti S.U. 270 mp, curte 364 mp, 7 cam., 2007, Vila P+E+M din 2007 beton si caramida, izolata termic cu 7 camere, 7 min Metrou Aparatorii Patriei. SU 270 Curte 364. Necesita renovare partiala. Toate utilitatile. **184.000 €;** ☎0732.673.955 aura92072@gmail.com

Imobiliare vânzări CASE, VILE

16. **Aparatorii** Patriei, Casa spatioasa, rezidential/birouri PRET REDUS S.U. 327.00 mp, curte 968.00 mp, 7 cam., 2007, la cheie, **265.000 €;** ☎0737.989.041 contact@ramona-ursu.ro

17. **Aparatorii** Patriei, Casa spatioasa, rezidential/birouri PRET REDUS S.U. 327.00 mp, curte 968.00 mp, 7 cam., 2007, la cheie, **265.000 €;** ☎0737.989.041 contact@ramona-ursu.ro

18. **Aparatorii** Patriei, reducere la plata cash, S.U. 382 mp, curte 220 mp, 8 cam., 2010, la cheie, vila luxoasa Aparatorii Patriei, Berceni, 8 cam, 3 bai, 1 buc, 3 balcoane, 2 terase, garaj, pivnita, spatii depozitare. F apropie metrou si STB. Reducere pt cash de 259 la 229 mii euro. **229.000 €;** ☎0766.971.671

19. **Aparatorii** Patriei, sector 4, S.U. 129 mp, curte 150 mp, 4 cam., 2019, in constructie, proiect nou de 4 vile lipite, living, bucatarie, 3 dormitoare, 2 bai, scara catre mansarda, curte libera 120 mp, iesire catre metrou, STB, loc de parcare, se finiseaza pe gustul cumparatorului. **110.000 €;** ☎0761.833.311/ 0787.525.596

20. **Bacu,** casa 4 camere 2 bai apa strada asfaltata... S.U. 98 mp, curte 390 mp, 4 cam., 2019, in constructie, 2 bai placa in Bacu la strada asfaltata la 4-5 minute de Maxi-Taxi magazin parc amenajat pentru copii scoala gradinita farmacie., proiect de 12 case pe parter cu 2 si 3 dormitoare + 2 bai placa terasa ☎0742.345.782/ 0723.611.412

21. **Balaceanca** S.U. 100 mp, curte 375 mp, 4 cam., 2018, casa, parter si mansarda locuibila, acte in regula, teren 375 mp, concesiune, se poate cumpara, disc. **55.000 €;** ☎0764.187.219

22. **Balotesti** (Ilfov) vand 2 case +1000 mp teren S.U. 460 mp, curte 1000 mp, 10 cam., 1995, casele se afla pe un teren de 1000 mp situat pe strada principala (Strada Unirii) la 1 km de DN1.Terenul este împrejumit cu gard de beton. **210.000 €;** ☎0763.100.210 awadahm@yahoo.com

23. **Balotesti** Good Residence S.U. 81 mp, curte 370 mp, 3 cam., 2012, la cheie, mobilata complet, are o suprafata construia de 110 mp, din care 81 mp utili, living=27,69, dormitor 1=14, 68 mp+baie matrimonila=3,80 mp, dormitor 2=14,11 mp, baie=4,05, bucatarie=11 mp, o terasa inchisa. **95.000 €;** ☎0721.263.460

24. **Balotesti,** casa 4 camere, Bavaria Park, S.U. 130 mp, curte 420 mp, 4 cam., 2018, Cas? 4 camere Teren 500 mp - Parterul este compus din living, buc?t?rie, birou, baie - La etaj sunt 3 dormitoare, o baie, o camer? depozitare,un balcon Toate utilitatileComision 0% . **119.000 €;** ☎031.710.42.25 contact@casta.ro

25. **Baneasa** pod, sector 1, S.U. 80 mp, curte 200 mp, 3 cam., 1950, demolabilă, Pod Baneasa, din str. Dobrogeanu Gherea, casa asezata pe teren 1=205 mp, va oferim la vanz. o casa modesta din caramida 3 cam in S=80 mp situata pe o intrare din str. Dobrogeanu Gherea si avand toate utilitatile **98.000 €;** ☎0733.657.211 danyion67@yahoo.com

26. **Bd.** Pache Protopopescu S.U. 107 mp, curte 208 mp, 4 cam., 1937, la cheie, Vila amprenta 107mp, 80mp util, 208 mp teren, 4 camere, singur curte, pivnita 20 mp, gradina amenajata, pod mansardabil, **265.000 €;** ☎0741.124.400 nedcom.imob@gmail.com

27. **Berceni** S.U. 100 mp, curte 400 mp, 5 cam., 1998, la cheie, Casa curte suprafata teren 400 mp, casa locuibila din bca, 5 camere, 2 bai, 2 bucatarii, centrala termica, garaj, curte amenajata, cadastru, intabulare, se vinde cash, usor negociabil. **104.000 €;** ☎0720.039.035/ 0761.609.243 columbia.imobiliar@yahoo.com

28. **Berceni** S.U. 100 mp, curte 400 mp, 5 cam., 1998, la cheie, Casa locuibila 5 camere bca, teren 400 mp, d 20 ml, toate facilitatile, apa, canal, gaze, centrala termica, 10 minute metrou, zona si pozitie buna, pret negociabil la fata locului, **105.000 €;** ☎0720.039.035/ 0761.609.243 columbia.imobiliar@yahoo.com

29. **Berceni** S.U. 118 mp, curte 400 mp, 4 cam., 2018, la cheie, Spre vanzare o casa pe care am construit, o sa fie "acasa" pentru mine si familia mea, nu este o casa la case -au dat comprimisuri sau economie la materiale; facuta cu mult simt de raspundere. **100.000 €;** ☎0732.437.799 Sky.mask@yahoo.com

30. **Berceni** Luica S.U. 65 mp, curte 207 mp, 3 cam., 1980, la cheie, casa 3 camere, baie, bucatarie curte, gradina.s c 63 mp, terasa 4 mp,alte anexe, 3 min ratb. Suprafata totala 207mp d 17m. Toate utilitatile cadastru se vinde cash negociabil la fata locului. **79.000 €;** ☎0720.039.035/ 0761.609.243 columbia.imobiliar@yahoo.com

31. **Berceni** vila 1100 mp, teren 165.000 euro S.U. 210 mp, curte 1100 mp, 6 cam., 2010, Vila 6 camere cu suprafata utila de 210 mp la care putem adauga si superba gradina/ terasa de peste 1100 mp, se vinde la cheie mobilata si utilata lux **165.000 €;** ☎0722.519.815/ 0726.026.666 mincaiulia@gmail.com

32. **Berceni,** Aparatori, Boian, S.U. 75 mp, curte 115 mp, 2001, 4 camere P+1, singur curte, libera, gresie, faianta, parchet, termopan, zona buna, linistita, merita vazuta, acte, **55.000 €;** ☎0768.756.617

33. **Berceni,** Bucuresti, S.U. 150 mp, curte 110 mp, 5 cam., 2018, la cheie, agentie vinde p+2, vila in grup de 6 vile, in zona Berceni / Dedeman, su.150 mp., 4 dormitoare, living, 3 bai, bucatarie inchisa, parcare, bai utilate, centrala, utilitati de la oras. **95.000 €;** ☎0770.237.288 watabimobiliare@yahoo.com

34. **Berceni,** Grand Arena, obilulata, zona rezidentiala S.U. 300 mp, curte 357 mp, 7 cam., 2007, la cheie, vila p+1+m, compusa din 4 camere 210 mp utili + apartament 3 camere 70 mp cu intrare separata, teren 357 mp, finisaje lux, mobilata si utilata,3 terase, curte amenajata, acces privat, variante schimb; **330.000 €;** ☎0722.241.794 bogdan.ilioiu@gmail.com

35. **Berceni,** Luica S.U. 120 mp, curte 540 mp, 6 cam., 1988, la cheie, Vanzare casa si teren 540 mp, cu deschidere 19 ml, zona buna, linistita, strada infundata. Casa are 6 camere, 2 bai, 2 bucatarii, 2 garaje, un garaj cu 2 locuri, este la 5-7 minute de piata Resita. **185.000 €;** ☎0728.330.208 mariniacob2016@yahoo.com

36. **Berceni,** Popesti Leordeni, S.U. 114 mp, curte 60 mp, 4 cam., 2019, la cheie, Berceni, vila in sistem duplex, 4 camere, 114 mp utili, curte proprie 60mp, finisaje la alegere, 2 locuri de parcare gratuite, constructie noua 2019, curte amenajata, bucatarie inchisa, terasa generoasa, **92.000 €;** ☎0727.239.293/ 0721.827.390 monu.ady@gmail.com

37. **Berceni,** Soseaua Oltenitei, Dimitrie Leonida, S.U. 130 mp, curte 100 mp, 4 cam., 2019, la cheie, cauti o casa, vila cu gradina sau teren? Va invit intr- o vizita zonala unde puteti studia ofertele vilelor din zona Oltenitei, Popesti, Dimitrie Leonida, Aparatorii Patriei. Gama variata de oferte cu 4,5 camere. **90.000 €;** ☎0720.679.492

38. **Berceni,** Vidra, casa 5 camere, 2.200 mp curte S.U. 150 mp, curte 2200 mp, 5 cam., 1970, casa 5 camere si dependinte, caramida,tabla, curent, apa, canal, beci, teren 2.200 mp curte, se afla intre case locuite in comuna. Pret. 64.000 Euro. **64.000 €;** ☎0744.570.957/ 0762.099.829 adalexhouse@gmail.com

39. **Berceni,** Vidra, vile in Ansamblul Dealul Verde , S.U. 132 mp, curte 240 mp, 4 cam., 2019, la cheie, vile la cheie, duplex, P+1E+pod locuibil, teren inclus, drumuri betonate, canalizare, gaze, iluminat stradal, supraveghere video, internet fibra optica, instalatie paratrasnet. **76.900 €;** ☎0722.291.931 office@rai-intermed.ro

40. **Bitina,** Pamanteni, Ialomita, 30 km de Bucuresti S.U. 260 mp, curte 2000 mp, 7 cam., 2013, la cheie, Casa Vila P+1 constructie 2013, teren de 2000 mp din zona Bitina Pamanteni, complet mobilata si utilata, avand o S utila de 250 mp la se adauga dependintele,bucatarie de vara, gratar, garajul, etc. **120.000 €;** ☎0723.169.777 maractiv@yahoo.com

41. **Bolintin** Deal, Giurgiu, Bd. 1 Mai nr. 78, S.U. 102 mp, curte 800 mp, 4 cam., 1950, casa de vanzare, baie, bucatarie, pivnita, garaj, centrala gaze, **47.000 €;** ☎0733.368.055/ 0720.929.310

42. **Bragadiru** - Haliu, vila 4 camere S.U. 130 mp, curte 133 mp, 4 cam., 2016, se vinde o parte dintr-un triplex, parter si etaj, 4 camere, 3 bai, constructie 2016, libera, nelocuita niciodata.Vila cu o amprenta la sol de 80 mp si o suprafata totala de 130 mp. **64.500 €;** ☎0733.300.779/ 021.330.79.50 liderimobiliare@gmail.com

43. **Bragadiru** oras, zona Dantelei S.U. 86 mp, curte 73 mp, 3 cam., 2019, la cheie, Agentie vinde casa Bragadiru/ Dantelei, su. 86 mp. si 73 mp, curte, 3 camere, 2 bai, bucat

Imobiliare vânzări CASE, VILE

119. **Cismigiu,** Popa Tatu, S.U. 271 mp, curte 384 mp, 7 cam., 1936, la cheie, casa singur curte, P+M, suprafata teren 384 mp, deschidere 11 ml, suprafata casa 300 mp, utili 271 mp. Casa are 7 camere, 2 bai, 2 bucatarii, este renovata recent, libera, **450.000 €;** ☎0724.226.342/ 021.312.59.99 cristian@k-imobiliare.ro

120. **Clinceni** S.U. 97 mp, curte 400 mp, 4 cam., 2018, la cheie, Clinceni, casa Parter+Pod spatioasa si frumos compartimentata (1 living, bucatarie inchisa, 3 dormitoare, 2 grupuri sanitare) cu o suprafata utila de 95 mp, 120mp, 400mp teren, utilitati, la cheie. **71.500 €;** ☎0726.663.288 pfaliviudumitrache@yahoo.ro

121. **Clinceni** S.U. 120 mp, curte 320 mp, 4 cam., 2019, la cheie, Clinceni, vila noua tip duplex, 120mp, p+1+pod, la cheie, g+f+um, centrala, 4 camere, bucatarie, 2 bai, 2 holuri, 2 balcoane, utilitati, teren individual 320 mp, vecini civilizati. Proprietar; **68.000 €;** ☎0743.020.020

122. **Clinceni** Domnesti S.U. 80 mp, curte 225 mp, 3 cam., 2019, in constructie, direct din asfalt, strada Ciocarliei, zona case noi. Gradinita la 200 metri, scoala la 300 metri, statie autobuz in fata proprietatii la strada principala. **48.900 €;** ☎0721.250.302 Razvan@allpin.ro

123. **Clinceni,** S.U. 160 mp, curte 650 mp, 4 cam., 2018, la cheie, constructor vand casa in calcan, finisaje de lux, finalizata la cheie, cu vedere la liziera de copaci a raului, curent, gaze, canalizare, apa, fibra optica, accept credit, ratb 10 min. asfaltat, iluminat public. **119.000 €;** ☎0722.116.600 mail.dezvoltator@gmail.com

124. **Clinceni,** Bragadiru S.U. 160 mp, curte 850 mp, 6 cam., 2019, la cheie, vanzare vila Bragadiru, Clinceni, 200mp construiti, 160 utili, parter+etaj, curte proprie, foisor, la cheie, an constructie 2019. Cea mai ieftina oferta din zona, calitate finisaje premium. **87.000 €;** ☎0743.799.382

125. **Clinceni,** constructor, vila in calcan str. Ciurari S.U. 140 mp, curte 650 mp, 4 cam., 2019, la cheie, vand vila A®n calcan, constructie deosebit? cu materiale de calitate, finisaje lux, toate utilitatile contorizate, acces drum asfaltat si iluminat, Ratb , zona linistita, accept credit **119.000 €;** ☎0722.400.220 marcel.iamandei@yahoo.com

126. **Clinceni,** credit sau rate S.U. 80 mp, curte 300 mp, 3 cam., 2019, la cheie, casa parter si pod, 98 mp sc, 300 mp teren, compusa din 2 dormitoare de 14 mp fiecare, baie, bucatarie inchisa de 12 mp, living si terasa acoperita. Casa la cheie, credit ipotecar sau rate **65.000 €;** ☎0726.663.288 pfaliviudumitrache@yahoo.ro

127. **Clinceni,** Domnesti, rate la dezvoltator, S.U. 113 mp, curte 250 mp, 4 cam., 2018, in constructie, de vanzare sau de inchiriat, casa 3 dormitoare, 2 bai, living, bucatarie, situat pe str. Fortului, departe de agitatie si trafic dar cu acces foarte usor in oras, acum si in rate la dezvoltator. **79.000 €;** ☎0723.122.530 teodora.pivniceru@yahoo.com

128. **Clinceni,** ocazie, 4 cam., pe parter, 400 mp teren S.U. 94 mp, curte 400 mp, 4 cam., 2019, la cheie, ocazie, casa individuala pe parter, 4 cam., 2 bai, terasa 12 m, 400 mp teren, Domnesti Clinceni, canalizare, gaze, apa, cablu, lumina, din caramida, cu placa din beton sus, izolata polistiren de 10 **76.990 €;** ☎0770.710.991

129. **Clinceni,** Olteni S.U. 67 mp, curte 165 mp, 3 cam., 2015, la cheie, Agentie vinde casa in Olteni /Clinceni, jud. Ilfov, trei camere bucatarie open, baie, loc parcare, mobilata utilata. Utilitati de la oras, 2015 an constructie, su.67, st.165, transport STB la 2 minute, magazine, scoli. **65.000 €;** ☎0770.237.288 watabimobiliare@yahoo.com

130. **Cocora,** jud. Ialomita S.U. 60 mp, curte 1000 mp, 2 cam., 2006, 2 cam, baie+ bucatarie+ pivnita, magazie 40 mp, solarii 100 mp si 60 mp, centrala termica + soba. Se vinde mobilata sau nu. ☎0736.423.769

131. **Colentina** S.U. 75 mp, curte 163 mp, 3 cam., 1950, sos. Dna. Ghica, parcul Rau Colentina, teren 163 mp, contructie 3 camere+baie+bucatarie, toate utilitatile, apa, gaze, canalizare, centrala termica garaj zona civilizata, pret bun, discutabil, **51.000 €;** ☎0761.749.316/ 0722.824.757

132. **Colentina** Sportului benzinaria Mol) DUPLEX S.U. 240 mp, curte 200 mp, 3 cam., 2005, la cheie, Duplex D+P+1+M , 120 mp x 2 , curte comuna 80 mp. 3 camere , 2 bai, 2 bucatarii, centrala proprie, constructie 2005 , amenajari, cadastru si intabulare, libera, se poate vinde si separat. **215.000 €;** ☎0731.144.159/ 021.231.23.18

133. **Colentina,** vand casa demolabila 335 mp, 11 m deschidere, apa, canal in casa, gaz la poarta, magazine, RATB etc., **90.000 €;** ☎0765.328.031/ 0767.319.221

134. **Colentina,** Bucur Obor, casa familiei tale te asteapta, S.U. 235 mp, curte 403 mp, 13 cam., 1980, la cheie, **300.000 €;** ☎031.630.89.34 contact@alexandrucordea.ro

135. **Colentina,** Carrefour, S.U. 100 mp, curte 250 mp, 3 cam., 1975, la cheie, suprafata utila 100 mp, teren 250 mp, 3 camere la cheie, refacuta, renovata complet, baie, bucatarie, cadastru si intabulare, apa, canalizare, centrala, izolatie, curte amenajata, pavata, gradina. **105.000 €;** ☎021.231.23.18/ 0731.144.151

136. **Colentina,** cartierul Dacic, S.U. 215 mp, curte 100 mp, 5 cam., 2007, la cheie, apartament in vila E1+M, 5 cam, 3 bai, bucatarie, 3 balcoane, 2 holuri, terasa, curte 100 mp, teren 300 mp 10x30, curent trifazic, constructie caramida, toate utilitatile, mobilata, utilata, **188.000 €;** ☎0766.491.346

137. **Colentina,** Dna Ghica, S.U. 187 mp, 4 cam., 2007, vila P+1+M, constructie caramida 2007, 187mp, 4 camere, 4 bai, bucatarie, acoperis Lindab **198.000 €;** ☎0722.697.062

138. **Colentina,** Obor S.U. 60 mp, curte 340 mp, 3 cam., 1940, proprietar: casa veche teren 340 mp utilitati, Sector 2 st.Emanciparii 300m ints.Funteni, 1500 m pasaj A3 Petricani-Ghergitei (Pipera) Ratb 21 66 182 682. Orientare S-V,Calcan spate, vecin de acord H=10m. **109.880 €;** ☎0737.643.163 marian2bis@yahoo.com

139. **Colentina,** str. Clopovita nr. 1, S.U. 62 mp, curte 300 mp, 1958, casa batraneasca, teren deschidere 20 m, **77.000 €;** ☎0724.658.060

140. **Colentina,** Tei, casa curte 2 camere, hol, baie, bucatarie, garaj, caramida, amenajata modern, 200 curte, gaze, apa, canal, disc., **75.000 €;** ☎0742.448.543/ 0723.680.907

141. **Comuna** Adunatii Copaceni, stradal, S.U. 400 mp, 3 cam., la 20 km de Bucuresti, baie, bucatarie, cu deschid. la 2 strazi, ideal spatiu comercial, libera, acte la zi, cash, disc., **27.000 €;** ☎0764.522.941/ 0742.296.220

142. **Comuna** Balotesti, Bratianu, Ilfov, 3 cam., 2019, teren + casa noua, stradal, baie, apa, gaze, curent electric, **49.500 €;** ☎0737.332.252/ 0730.392.904

143. **Comuna** Berceni S.U. 108 mp, curte 278 mp, 4 cam., 2016, la cheie, Vila caramida in duplex, zona superba, strada Primaverii, lac, restaurant Sabri Park, centru de echitatie Top Class ridding club. Ocazie. Intreg duplexul la pretul promotional de 103.000 euro, **53.500 €;** ☎0722.245.119 yvd_86@yahoo.com

144. COMUNA BERCENI, JUD. ILFOV, S.U. 55 MP, 2 CAM., 2017, MAMINA - PRIMAVARII, PROPRIETAR VAND CASA LA CURTE, DEPENDINTE, TERASA, GARAJ, "LA GRI", PRET NEG.; ☎0724.374.572

145. **Comuna** Berceni, p+1, S.U. 120 mp, curte 250 mp, 5 cam., 2019, la cheie, la asfalt, 80 m de mijloacele de transport in comun, 5 camere (4 dormitoare), 250 mp, gard de beton, terasa,gaze, curent, centrala, tripan Veka, la cheie, totul functional. Pret 85. 000 Euro. **85.000 €;** ☎0744.570.957/ 0762.099.829 adalexhouse@gmail.com

146. **Comuna** Berceni, stadion, S.U. 100 mp, curte 150 mp, 3 cam., 2019, la cheie, casa in sistem duplex parter plus etaj, spatiu depozitare in pod. Imobilul a fost construit ca proiect personal pentru doua familii, dar datorita unor evenimente neprevazute este oferit spre vanzare. **67.800 €;** ☎0744.505.999 alexandru@k-imobiliare.ro

147. **Comuna** Bogati, judetul Arges S.U. 110 mp, curte 1222 mp, 4 cam., 1987, la cheie, casa 1987, 110 mp, livezi 11.000 mp, terenuri arabile 7.000 mp, padure 2.000 mp **55.000 €;** ☎0787.825.552

148. **Comuna** Bradu, judet Arges, casa si teren 4200 mp S.U. 60 mp, curte 4200 mp, 4 cam., 1970, demolabila, teren intravilan; casa batraneasca 3 cam. ce necesita renovare completa sau poate fi demolata (~35 mp); casa din 1970 cu o camera si o mica bucatarie ce poate fi locuita (~25 mp), grajd, patul, hambar **40.000 €;** ☎0727.748.732

149. **Comuna** CalugareniI Giurgiu S.U. 80 mp, curte 5265 mp, 3 cam., 1997, 3camere, pivnita, bucata Giurgiu, comuna Calugareni, sat Branistari la 34 km de Bucuresti, suprafata totala este de 5265 m intravilan 2165 casa si curte); extravilan 3100 m in prelungirea casei). **38.000 €;** ☎0765.404.303/ 0761.470.556

150. **Comuna** Corbii Mari, sat Podu Corbencii, S.U. 1000 mp, curte 1000 mp, 2 cam., 2000, jud. Dambovita, proprietar, casa de vacanta, put, electricitate, ☎0727.071.101

151. **Comuna** Domnesti, Teghes S.U. 90 mp, curte 408 mp, 4 cam., 2006, la cheie, vand casa 90mp teren 408 mp Domnesti Teghes-89000 E neg. La 11 km de Bucuresti P+1 2006, 4 camere 2 bai mobilata pod beci, curent, gaz, centrala livada pergola, magazie, doua parcarilulian0726858595 **89.000 €;** ☎0726.858.595 anunturi@abonamente-service.ro

152. **Comuna Greaca, Jud. Giurgiu S.U. 210 mp, curte 1100 mp, 4 cam., 2009, la cheie, Particular, parter + etaj: 3 dormitoare, 2 bai, living, bucatarie, centrala pe lemne, stradal, la 2 minute de pensiunea "Domeniul Greaca", 40 minute de Bucuresti pret discutabil. 78.000 €;** ☎0766.270.322/ 0785.347.505

153. **Comuna** Greaca, judetul Giurgiu, S.U. 260 mp, curte 8000 mp, 5 cam., 2011, granita Dunare si Bulgari, vila p+1, izolata termic, termopane, teren intravilan 8.000 mp, vie 2 soiuri, pomi fructiferi, garaj 29 mp, grajd, magazie 60 mp, negociabil; ☎0722.726.436/ 0730.057.176

154. **Comuna** Ighiu- 12 km de Alba Iulia, casa 3 cam., teren 373 mp, baie, bucatarie, hol, toate utilitatile, teren intravilan, gradina 2200 mp, marginit de sosea si raul Ighiel. Teren intravilan 3.000 mp, lot 11 vizavi de targul vechi. Teren extravilan "sub vii" 5.500 mp. Terenuri extravilane situate: "tabla satului" 2.900 mp, pe pod- 1.000 mp, "la Magura" 29.020 mp. Vie (la sectie)- 1.600 mp; ☎0749.151.502

155. **Comuna** Ileana, jud Calarasi, S.U. 52 mp, curte 1000 mp, 3 cam., 1960, casa batraneasca compusa din 3 camere, incalzire cu lemne, o plita+o soba de teracota functionale. Necesita reparatii. Usi de inlocuit/gard. Facilitati: cablu TV/curent electric. **8.000 €;** ☎0744.324.934 florin_media@yahoo.com

156. **Comuna** Pantelimon vila p+1, 5 camere, S.U. 122 mp, curte 628 mp, 5 cam., 2004, la cheie, vila p+1, 5 camere, 2 bai, 1 balcon,an 2004, structura din b.a., 7-10 min cu masina pana la metrou Pantelimon, strada asfaltata, toate utilitatile, s.teren=628 mp, s.u.=122 mp Detalii la; **129.999 €;** ☎0742.104.521

157. **Comuna** Senoiu la 5 km de Fundulea S.U. 70 mp, curte 1500 mp, 3 cam., 1980, la cheie, casa din caramida, tencuita, cu geamuri termopan. Are 2 bucatarii, una fiind de vara. Foisor in curte si anexa de 20 mp. Curtea mare are iesire la balta Mostistea - ideal pentru pescuit **45.000 €;** ☎0763.708.122/ 0765.602.947

158. **Comuna** Stefan cel Mare, jud Arges S.U. 100 mp, curte 4000 mp, 1992, schimb sau vand gospodarie cu 4000 mp teren aferent la tara, 75 km de Bucuresti cu apartament 2 camere sau garsoniera Bucuresti sau Pitesti. **20.000 €;** ☎0740.817.697

159. **Constanta,** str. Comarnic nr. 16, particular, S.U. 300 mp, curte 1260 mp, 2000, vand casa cu teren, teste utilitatile, descidere 30 m, **150.000 €;** ☎0774.657.622/ 0762.623.399

160. **Copaceni,** Ilfov, S.U. 230 mp, curte 500 mp, 5 cam., 2010, la cheie, vila p+1+M garaj 35 mp actionat electric, casa caramida acoperita cu tigla, foisor, curte amenajat? mobilata si utilata, la 10 min distanta de Buc, scoala, gradinita, Lidl, Mega **250.000 €;** ☎0721.630.429

161. **Corbeanca** Ilfov, S.U. 550 mp, curte 1350 mp, 9 cam., 2009, la cheie, vila Corbeanca deosebita de vanzare dispusa pe 3 niveluri, complet finisata cu materiale de cea mai buna calitate. Vila se afla intr-un complex de 20 de vile inchis, cu acces securizat si paza. **699.000 €;** ☎0744.490.108 cristina.ionescu@mc-group.ro

162. **Corbeanca,** Laguna Albastra, Lac, S.U. 124 mp, curte 250 mp, 4 cam., 2019, la cheie, vila P+1, tip duplex, curte libera-180 mp, 124.15 mp utili totali, 51 mp+ 13.15 mp pe parter si 58 mp+ 2 mp balcon), finisaje la alegere. **99.000 €;** ☎0722.147.959 dragneaeurobest76@gmail.com

163. **Corbeanca, Petresti, Penny S.U. 276 mp, curte 683 mp, 5 cam., vila P+M, 276 mp, anexa 45 mp pe un teren de 683 mp, mobilata si echipata complet, toate utilitatile, serviciu paza 220.000 €;** ☎0722.562.337

164. **Corbeanca,** sat Petresti, Padurea Petresti, S.U. 150 mp, curte 405 mp, 4 cam., 2008, la cheie, 4 min de la DN1, casa P+E+pod, living cu bucatarie deschisa, 3 dormitoare, 3 gr. sanitare, mobilata si utilata, curte amenajata. **170.000 €;** ☎0722.393.151 libra.imobiliare@gmail.com

165. **Corbeanca,** Tamasi S.U. 160 mp, curte 400 mp, 4 cam., 2010, la cheie, Casa P+1, Living + 3 dormitoare+dressing+camera tehnica+2 bai+balcon+terasa, Casa eficient? A+ **220.000 €;** energieverde@icloud.com

166. **Corbeanca,** vila noua 2019, Fulimobiliare S.U. 140 mp, curte 300 mp, 4 cam., 2018, in constructie, Corbeanca vila se desfasoara pe parter si etaj, la care se adauga si pod, iar ca si compartimentare pe parter regasim hol + casa scarii (spatiu depozitare sub scara), bucatarie, grup sanitar, living, **120.000 €;** ☎0722.217.638 viofull@yahoo.com

167. **Corbii** Mari, sat Petresti, jud Dambovita. S.U. 65 mp, curte 950 mp, 2 cam., 1996, la cheie, Vand casa la curte, 2 camere, 2 holuri, bucatarie, baie. Magazie si put in curte. Pomi fructiferi si vita de vie. Statia de autobuz este la 200m. **50.000 L;** ☎0722.873.686

168. **Cornetu** strada Aeroportului rate la dezvoltator S.U. 250 mp, curte 320 mp, 5 cam., 2018, la cheie, 4 dormitoare, 2 bai, living, bucatarie inchisa, camera tehnica, balcon, terasa, gaze, curent, apa, fosa septica, acte la zi, finisata la cheie, posibilitate rate TVA inclus, comision 0, colaborez cu agentii **10.000 €;** ☎0742.915.843

169. **Cornetu,** S.U. 87 mp, curte 2200 mp, 3 cam., 2019, str. Crinului casa supr.87 mp, 2 dormitoare, living, teren 2.200 mp. **75.000 €;** ☎0768.046.707

170. **Cornu** (Campina) PH S.U. 168 mp, curte 1000 mp, 1990, Cornu de Sus, Gorunului, teren intrav. desch.: 14casa la gri D+P+E, toate utilitatile, peisaj superb, aer curat, pret negociabil, ieftin; ☎0720.165.011

171. Cornu de Jos, Prahova, zona centrala, S.U. 140 mp, 1993, casa caramida, 4 camere, 2 bai, living 30 mp, bucatarie, pivnita, pod mansardabil, gaze/lemne, garaj, toate utilitatile, facilitati, acte, proprietar, 74.000 €; ☎0740.144.431/ 0732.996.105

172. **Cotroceni,** Parcul Romniceanu S.U. 230 mp, curte 100 mp, 9 cam., 1930, la rosu, Winner Imob va propune spre vanzare o Winner Imob va propune spre vanzare o Vila S+P+1E+M vis-a-vis de Parcul Romniceanu, suprafata utila de 230 mp, cu o curte de 100 mp., cu o amprenta de 105mp. **450.000 €;** ☎0745.502.099 adipiciu@gmail.com

173. **Crangasi,** S.U. 300 mp, curte 200 mp, 9 cam., 2011, la cheie, vila Crangasi, la 3 min. de metrou Crangasi P+1+M, 9 camere, 3 bai, parterul are 140 mp si este spatiu comercial, finisaje de lux, renovata in 2017, pretabila afacere sau locuit, mobilata, utilata **320.000 €;** ☎0723.049.152 any_nistor@yahoo.com

174. **Damaroaia,** Luptatorilor Bucuresti, S.U. 68 mp, curte 211 mp, 2 cam., 1970, casa modesta cu 2 cam, baie, hol, beci, bucatarie si alte anexe, incalzire centrala pe gaz, sobe teracota, parchet masiv, **100.000 €;** ☎0722.330.307/ 0723.272.097 carinaimobiliare@yahoo.com

175. **Decebal** Unirii, rond Piata Alba Iulia, 4 camere, S.U. 205 mp, curte 250 mp, 4 cam., 2007, la cheie, **297.000 €;** ☎0730.305.305 davidoliver@galaxyimob.ro

176. **Decebal,** Diligentei, Cercelus, metrou 3 minute S.U. 150 mp, curte 145 mp, 5 cam., 2003, la cheie, P+1E, 2003, 75 mp amprenta+dependinte, 150 mp, 5 camere, 2 bai, singur curte, la cheie **300.000 €;** ☎0755.022.290/ 0758.323.323 office@imobservicecenter.ro

177. **Direct** proprietar vanzare vila Rahova, Alexandriei, Leroy comision zero S.U. 120 mp, curte 250 mp, 4 cam., 2019, la cheie, **85.000 €;** ☎0726.690.612 iulian.ianculescu@activimob.ro

178. **DN1** Tancabesti, vila P+1+M S.U. 200 mp, curte 500 mp, 5 cam., 2007, la cheie, la 300m de DN 1 - langa lacul Tancabesti, acces asfalt, Parter-livind, daining, bucatarie, baie, debara, hol terasa, Et 1 -3 dormitoare, baie, balcon, holMansarda. **93.000 €;** ☎0728.530.366 terenuris5@gmail.com

179. **Dobreni,** Berceni, S.U. 85 mp, curte 400 mp, 3 cam., 2019, la rosu, de vanzare 2 proprietati identice, 3 camere, caramida, placa de beton, lindab(tabla mata), put, 2 minute distanta de Comuna Berceni. In functie de situatia dumneavoastra, se poate discuta despre finalizarea constructiei, intr-un timp foarte scurt. Se accepta credit. Toate actele la zi. **37.000 €;** ☎0764.961.456 Floryraducu@yahoo.com

180. **Dobroesti,** Fundeni, Pantelimon, S.U. 110 mp, curte 200 mp, 4 cam., 2019, in constructie, ultimele vile de 4 camere, 2 bai, 3 balcoane, bucatarie mare inchisa, 110 mp + pod inalt de 70 mp utili, curte libera 100 mp, toate utilitatile, acces asfaltat, statie STB la 4 minute pe jos **99.000 €;** ☎0761.309.031

181. **Dobroesti,** vedere lac, S.U. 770 mp, curte 1000 mp, 7 cam., 2016, la cheie, de vanzare casa exclusivista d+p+1+m, teren 1000 mp, 7 camere, 7 bai, 2 bucatarii, mansarda open space, vedere lac, finisaje de lux, libera, negociabil. **500.000 €;** ☎0723.840.830 costin@evogrup.ro

182. **Dobroiesti,** constructie de calitate, spatiu, utilitate S.U. 299 mp, curte 275 mp, 5 cam., 2005, la cheie, **260.000 €;** ☎0749.067.475 office@danieldobre.ro

183. **Domenii** casa, 1 Mai, Parcul Copilului, S.U. 107 mp, curte 112 mp, 3 cam., 2005, la cheie, cauti sa te muti intr-o zona linistita si verde, dar cu acces rapid spre centrul capitalei? **259.000 €;** ☎0722.732.975 axadomenii@yahoo.com

184. **Domenii,** casa de vanzare, 133.000 euro S.U. 72 mp, curte 227 mp, 2 cam., 1950, la cheie, **133.000 €;** ☎0731.541.406 alexnitu@galaxyimob.ro

185. **Domenii-** Traian Vasile, S.U. 400 mp, curte 360 mp, 9 cam., 1998, vila singur curte, S+P+1+M, 9 camere, 140 mp/ nivel, teren 360 mp, D=15 m, necesita renovare, garaj, anexe, **330.000 €;** ☎0723.257.648/ 021.319.35.13

186. **Domnesti** S.U. 120 mp, curte 240 mp, 4 cam., 2019, la cheie, Tudor Vladimirescu, stradal, vila individuala, finisata/ nefinisata, toate utilitatile conectate, mijloace de transport in imediata apropiere. **90.000 €;** ☎0726.641.110 georgianasimonarusu@gmail.com

187. **Domnesti** Ghencea S.U. 96 mp, curte 250 mp, 4 cam., 2020, la cheie, foarte aproape de Prelungirea Ghencea, vizavi de benzinaria din Domnesti va propunem spre vanzare case superbe. **67.900 €;** ☎0767.861.609 mihai.durloiu@gmail.com

188. **Domnesti** Ilfov S.U. 120 mp, curte 240 mp, 4 cam., 2014, la cheie, la 2 km de centura va propun o casa care face parte dintr un ansamblu privat de 50 de locuinte. A fost locuita si se vinde mobilata si utilata exact cum se vede in poze. **89.900 €;** ☎0767.861.609 mihai.durloiu@gmail.com

189. **Domnesti,** S.U. 180 mp, curte 140 mp, 6 cam., 2018, la cheie, casa de vanzare, proprietar, P+2E, 180 mp util, 220 mp construit, 137 mp teren, 6 camere (4 dormitoare), 4 bai, bucatarie, debara, garaj, terasa, 3 balcoane. Toate utilitatile, se preda la cheie. **85.000 €;** ☎0724.172.542 m_preda22@yahoo.com

190. **Domnesti,** Clinceni, S.U. 118 mp, curte 340 mp, 4 cam., 2018, la cheie, duplex langa cartierul Curtea Domneasca, str. Radului, Uverturii, p+1, 150 mp construiti, gaze, curent, canalizare, apa curenta, 3 bai, 3 dormitoare, living, bucatarie, dresing **87.900 €;** ☎0722.309.711 reluotelescu1@yahoo.com

191. **Domnesti,** Ilfov, S.U. 200 mp, curte 452 mp, 5 cam., 2018, la cheie, casa de vanzare in Bucuresti, Domnesti, p+1+pod, 5 camere, amenajari premium, 2 bai, bucatarie, gresie, faianta, parchet, scara interioara marmura, terasa, 2 locuri de parcare, centrala termica pe gaz. **139.000 €;** ☎0722.307.449/ 0722.133.124 succes.company@yahoo.com

192. **Dorobanti** Capitale S.U. 62 mp, curte 45 mp, 3 cam., 1930, la cheie, Move Real Estate va invita la vizionarea unei casute, parte a unui ansamblu quadruplex si care se constituie intr-o investitie excelenta. Casuta, cu teren in proprietate- nu are legea 112 in istoric- **190.000 €;** ☎0720.051.406/ 0725.216.379 corina.dumitrescu@moverealestate.ro

193. **Dorobanti,** Capitale S.U. 482 mp, curte 365 mp, 13 cam., 1930, la cheie, proprietar ofer spre vanzare vila. Compartimentarea interioara recomanda vila drept locatia ideala pentru birouri de lux, dar poate fi reamenajata cu usurinta pentru a obtine o resedinta privata de inalta clasa. **1.900.000 €;** ☎0722.200.926/ 0722.339.400 catalina.avram@romconsulting.ro

194. **Dorobanti,** casa vila, S.U. 450 mp, curte 430 mp, 6 cam., 1939, proiect, Dorobanti, Capitale, Londra, casa vila s+p+1+pod, teren 432 mp, amprenta casei 170 mp, singur curte 10 camere, renovabila cf, pret urgent , comision agentie 2,5%+TVA, rog seriozitate, fara garaj. **830.000 €;** ☎0760.978.331/ 0722.560.930 teraimobiliare@yahoo.com

195. **Dorobanti,** vanzare casa vila, S.U. 450 mp, curte 200 mp, 11 cam., 1939, la rosu, Dorobanti televiziune Primaverii casa vila s+p+3+m, proiect de consolidare cu autorizatie emisa, lift interior, 450 mp utili, 11 camere, 5 bai, arhitectura deosebita, cadastru cf, libera rog seriozitate. **1.095.000 €;** ☎0784.931.644/ 0722.560.930 teraimobiliare@yahoo.com

196. **Dragomiresti** Deal, Ilfov S.U. 185 mp, curte 400 mp, 3 cam., 2012, la cheie, vand casa parter si mansarda - aprox 185 mp utili.Parter mobilat, 95 mp utili + mansarda open space, la rosu. ST teren:500 mp, deschidere teren 16 mp.Constructia din caramida si fier beton, 2012. **119.500 €;** ☎0758.375.545

197. **Dragomiresti,** casa 4 camere proiect deosebit tigla S.U. 110 mp, curte 250 mp, 4 cam., 2019, la cheie, 2 placi terasa la cheie. Proiect deosebit, casa arhitectura atipica, constructie caramida Poroterm de 30 cm cu 4 camere, 2 bai, 2 placi, terasa, camera tehnica si depozitare, acoperita cu tigla, utilitati, finisaje la cheie, detalii tel., ☎0723.611.412

198. **Dragomiresti,** Sabareni, 15 min de Bucuresti S.U. 90 mp, curte 400 mp, 3 cam., 2019, la cheie, la cheie, toate utilitatile bransate, trei camere, baie bucatarie, curte 400 m, constructie si finisaje de calitate, statie autobuz, scoala, gradinita, va mutati imediat. Accept credit; proprietar, **64.900 €;** ☎0726.262.683

199. **Dragomiresti-Vale,** urgent, casa 4 camere, S.U. 130 mp, curte 300 mp, 4 cam., 2019, la rosu, curte 300 mp, vila invidiuala, 4 camere, curte 300 mp, 2 dressinguri, 3 gr sanitare, bucatarie inchisa, terasa, camara, gaze, canalizare, centru, aproape ratb, oferta pentru plata cash. **75.000 €;** ☎0727.121.851

200. **Drajna** de Sus, Prahova S.U. 112 mp, curte 1300 mp, 4 cam., 2009, la cheie, vand casa, p+1 in Drajna de Sus, jud. Prahova. Living + bucatarie open space, 1 baie, camera tehnica, etaj 3 dormitoare. Terasa spectaculoasa, mobilata si utilata complet. Curte amenajata. **60.000 €;** ☎0748.119.253/ 0744.321.910 camelia_balauta@yahoo.com

201. **Drumul Taberei, Dantelei, P+1, 5 camere, construit 150 m, teren 300 mp, constructie 2018, la cheie, mutare imediata, particular, 74.900 €;** ☎0725.743.963

202. **Drumul** Taberei, Prelungirea Ghencea, S.U. 120 mp, curte 170 mp, 4 cam., 2018, la cheie, proprietar, complex de vile individuale, p+1+pod masardabil, spatioase si elegante, statie Ratb 122, 222, canalizare, cablu, internet, curte loc de parcare. Accept credit bancar. Se predau la cheie. **85.000 €;** ☎0722.116.600/ 0722.400.220 mail.dezvoltator@gmail.com

203. **Duplexuri** 4 camere, cartier rezidential S.U. 120 mp, curte 250 mp, 4 cam., 2018, la cheie, vilele dispune de 4 camere si curte proprie, situate la doar 3 minute de Sos. Alexandriei, la 7 minute de Cora Alexandriei, Piata Rahova, 20 minute de centrul Capitalei. **78.000 €;** ☎0730.668.987 office@bragadiruresidenceexclusiv.ro

204. **Eforie** Sud, casa vedere la mare, 3 camere, noua, caramida, parter-mansarda cu teren 290 mp, neracordata, **47.000 €;** ☎0745.785.614

205. **Eminescu** colt cu Tunari, S.U. 200 mp, curte 345 mp, 6 cam., 1955, demolabila, Eminescu colt cu Tunari, central casa cu teren.puz p+2, 4 camere doua bai. doua bucatarii. Garaj terasa, curte unde se poate construi sau amenaja gradina, **230.000 €;** ☎0765.404.303/ 0765.404.301

206. **Filaret,** 5 cam., 2000, la cheie, vila, libera, curte individuala, **169.999 €;** ☎0765.302.786

207. **Fundeni,** Dobroiesti S.U. 150 mp, curte 200 mp, 4 cam., 2018, la cheie, Cartier nou de vile, str.Ciresului, usor accesibil, dulpex P+1Et.din P+2Et.+M, curte proprie, 2locuri de parcare, 2bai, finisat modern, centrala, cadastru, intabulare, energetic, se accepta credit, **118.000 €;**

208. **Fundeni,** jud.Calarasi, Manastirea Cernica S.U. 180 mp, curte 1800 mp, 4 cam., 2009, la cheie, vila moderna langa Manastirea Cernica, parter, etaj, 4camere, 2 bai, 2 balcoane, mobilata, utilata, electrocasnice noi, centrala electrica, teren 1.800 mp, livada, solar, garaj, gaze in curs **180.000 €;** ☎0722.409.645 jan.tache@gmail.com

209. **Fundulea** judet Calarasi S.U. 70 mp, curte 400 mp, 2 cam., 2013, la cheie, casa de vanzare oras Fundulea zona linistita la distanta de Bucuresti 25 k casa e noua are baie bucatarie si sufragerie si doua dormitoare construita an anul 2013 **36.000 €;** ☎0727.809.134 auramihail@hotmail.com

210. **Gara** de Nord, adiacent, vanzare casa vila, S.U. 94 mp, curte 340 mp, 3 cam., 2000, la cheie, str. Banat, casa parter 3 cam., 2 bai, bucatarie terasa, magazie, pivnita, bucatarie mob utilata complet, teren 340 mp, cf, centrala proprie, rog seriozitate, nediscutabil **199.500 €;** ☎0784.931.644/ 0722.560.930 teraimobiliare@yahoo.com

211. **Ghencea,** Domnesti, Fortului, rate la dezvoltator, S.U. 149 mp, curte 250 mp, 4 cam., 2018, la cheie, 3 dormitoare, dressing, living, 2 bai, bucatarie, terasa, balcon, finisaje de lux, apa curenta, gaze, canalizare, asfalt, raport calitate-pret remarcabil, hai sa te convingi. Rate la dezvoltator. **99.000 €;** ☎0723.122.530 teodora.pivniceru@yahoo.com

212. **Ghencea,** Drumul Taberei S.U. 146 mp, curte 110 mp, 4 cam., 2018, la cheie, Casa finalizata 4 camere, 3 bai, bucatarie inchisa, dressing, zona depozitare,balcon, terasa, loc parcare. Ansamblu imobiliar locuit. Toate actele gata pt vanzare-cumparare. Se accept credit bancar. **99.990 €;** ☎0720.134.876 iuliatanasescu2000@yahoo.com

213. **Ghencea,** Drumul Taberei, Prelungirea Ghencea, S.U. 100 mp, curte 120 mp, 3 cam., 2019, la cheie, casa 3 camere P+1Et la cheie. Suprafata utila 100 mp. Living + dinning, bucatarie inchisa, 2 dormitoare, 2 dressing-uri, 2 bai, curte amenajata, loc de parcare, str. asfaltata, iluminat public, STB **99.990 €;** ☎0720.134.876 office@vanzare-case-si-apartamente.ro

214. **Ghencea,** rezidential, nou 2018, finisat, S.U. 120 mp, curte 250 mp, 4 cam., 2018, la cheie, vila noua, lux, superba, foarte solida, p+1+ pod locuibil, toate utilitatile si facilitatile, centrala gaz, plus put apa propriu. Constructie super trainica, comision 0. **79.000 €;** ☎0722.274.245/ 0769.647.350 grup_eurobric@yahoo.com

215. **Ghermanesti,** S.U. 1000 mp, curte 5346 mp, 24 cam., 2010, la rosu, proprietar vand complex rezidential amplasat la o distanta de aprox. 20 minute de Bucuresti, aflat la 130 m de Sos. Ghermanesti, pe malul Lacului Snagov, va propune spre vanzare doua imobile in sistem duplex. **1.750.000 €;** ☎0722.200.926 catalina.avram@romconsulting.ro

216. **Ghimpati,** 30 km Bucuresti, 4 cam., caramida, bucatarie, baie, 2 holuri, terasa, garaj, apa curenta, izolata termic, centrala termica, vand urgent, negociabil; ☎0732.306.402

217. **Giurgiu** S.U. 225 mp, curte 210 mp, 5 cam., 2019, la cheie, Casa noua, mobilata si utilata modern, garaj, subsol, curte pavata, terasa, balcon, sala de sport, clima individuala pe fiecare camera, supraveghere video, tot confortul, **150.000 €;** ☎0724.848.238 paul67paul@yahoo.com

218. **Giurgiului,** Radu Dudescu, rond tramvai S.U. 95 mp, curte 210 mp, 4 cam., 2019, in constructie, Proprietar vand vila D+1+ pod, la cheie, suprat. constr. 120 mp, 2 bai, pod 20 mp, 2 locuri parcare, finisaje de calitate, din caramida Porotherm, placa peste etaj, gazon, utilitati. **95.000 €;** ☎0723.201.963/ 0788.610.611 eremiad01@gmail.com

219. **Giurgiului,** Sura Mare, 1967, particular vand casa caramida, toate utilitatile, supraf. totala 150 mp, **79.000 €;** ☎0761.153.605

220. **Glina,** Ilfov, S.U. 115 mp, curte 400 mp, 3 cam., 2006, la cheie, 400 mp, deschidere 15 m. Parter + mansarda, 3 camere, 2 bai, dec.. Suprafata locuibila: 115 mp. Incalzire cu lemne, sobe si centrala. Constructie 2006. Telefon proprietar **55.000 €;** ☎0721.114.933 diana.gheorghis@eupc.ro

221. **Glina,** Ilfov, S.U. 126 mp, curte 409 mp, 3 cam., 2018, la cheie, casa vanzare individuala la cheie constructie 2018, comuna Glina, zona vile, parter cu pod mansardabil, constructie bca si grinzi din beton armat. Accept credit prima casa si ipotecar; **65.000 €;** ☎0771.075.588 Niculaenicusorstefan@gmail.com

222. **Glodeanu** Sarat, jud, Buzau, S.U. 60 mp, curte 1270 mp, 4 cam., 1970, la cheie, zona Urziceni, ferestre termopan, apa curenta, baie, garaj dublu, solarii 500 mp, pomi fructiferi, pret negociabil, **25.000 €;** ☎0722.409.529

223. **Gradistea,** Ilfov S.U.

Imobiliare vânzări CASE, VILE

289. **Ofer** gratis proprietate la Snagov, se vinde doar emotia, S.U. 270 mp, curte 1467 mp, 5 cam., 2006, la cheie, **239.000 €;** ☎0748.889.926 ionut.stancu@imobiliare-acasa.ro

290. **OMW** Pipera, vila individuala S.U. 300 mp, curte 500 mp, 5 cam., 2017, la cheie, **275.000 €;** ☎40722701109 alexandrugusu.cartagina@gmail.com

291. **Oportunitate** Casa individuala/Munci S.U. 135.00 mp, curte 100.00 mp, 5 cam., 2011, la cheie, **197.000 €;** ☎0735.551.422 florin.toma@catoma.ro

292. **OPORTUNITATE** SPATIU - VILA COMERCIAL / OFFICE DACIA - EMINESCU S.U. 200.00 mp, curte 140.00 mp, 5 cam., 2018, la cheie, **394.000 €;** ☎0735.551.422 florin.toma@catoma.ro

293. **Oras** Pantelimon, Ilfov S.U. 185 mp, curte 250 mp, 3 cam., 2008, la cheie, proprietar, vand casa P+M situata in zona semicentrala a orasului Pantelimon; mijloace de transport apropiate de casa si spatiu suficient pentru construirea unui garaj. Acte si facturi utilitati la zi. **75.000 €;** ☎0763.441.434

294. **Oras** Pantelimon, Ilfov, S.U. 70 mp, curte 100 mp, 2 cam., 2016, la cheie, dezvoltator ofer spre vanzare casa cu 2 camere, baie, bucatarie, living, situata in oras Pantelimon, zona semicentrala. Strada asfaltata, canalizare si apa curenta, gaze in fata portii, **28.000 €;** ☎0765.633.727

295. **Oras** Pantelimon, Ilfov, S.U. 75 mp, curte 200 mp, 2 cam., 2018, la cheie, vand casa la cheie alcatuita din 2 camere, living, baie, bucatarie. Linii de transport 146, 547 si Ratb R454, foarte apropape de casa. Pret usor negociabil. **39.000 €;** ☎0765.633.727

296. **Oras** Voluntari, judet Ilfov S.U. 154 mp, curte 288 mp, 6 cam., 2008, la cheie, vand vila p+1, 5 dormitoare, 2 bai, living, bucatarie si terasa. Total construit 154,42 mp +terasa 28 mp. Anexa 11,30 mp. Teren 288,14 mp. Finalizare constructie 2008/2009. **110.000 €;** ☎00393489984141 magdavlad1973@yahoo.it

297. **Ostratu,** S.U. 160 mp, curte 657 mp, 5 cam., 2019, la cheie, cartierul a fost proiectat special pentru a oferi liniste, comfort si intimitate. Astfel, fiecare din imobile are cel putin: 657mp curte, asfalt, drum de acces privat cu iesire la lac **230.000 €;** ☎0766.800.321/ 0722.409.422 mihai.abigail@gmail.com

298. **Otopeni** central, S.U. 200 mp, curte 700 mp, 7 cam., 2015, la cheie, Buna ziua, va atragem atentia cu vanzarea unei vile desfasurata pe 2 etaje cu o suprafata utila totala de 256 mp si un teren de 700 de mp, situata in Orasul Otopeni pe strada 1 Mai. ☎0727.090.488 radu@proestate.ro

299. **Otopeni** vila single - Odai 270 mp S.U. 270 mp, curte 370 mp, 4 cam., 2018, la cheie, vila single p+1e+m, suprafata totala construita 275 mp. Terenul este in suprafata de 350 mp+cota parte indiviza din drumul de servitute,iar vila se vinde bransata la toate utilitatile. **166.999 €;** ☎0733.648.747/ 0757.703.747 smfastimob@gmail.com

300. **Otopeni,** Ilfov, S.U. 90 mp, curte 330 mp, 3 cam., 2014, la cheie, proprietar vila individuala mobilata si utilata modern, singur curte, cu toate utilitatile (gaz, canalizare, put, fibra optica). **168.700 €;** ☎0724.111.535 marketing@fabricadeprofile.ro

301. **Otopeni,** Ilfov, vila la rosu, 0 comision, S.U. 212 mp, curte 480 mp, 6 cam., 2013, la cheie, Casa construita temeinic, situata langa DN1 si centura Bucurestiului. Parter: sufragerie, bucatarie + terasa, birou, camera tehnica. Etaj: 3 dormitoare, 2 bai. Mansarda suprainaltata open space. **98.950 €;** ☎0787.204.109 marius.ghita@remax.ro

302. **Otopeni,** la intrare in Bucuresti S.U. 186 mp, curte 130 mp, 4 cam., 2019, la cheie, vand casa P+2 in Otopeni la intrare in Bucuresti, zona de vile, 186 mp construiti si teren 130 mp, incluzand amprenta casei. Imobilul are toate utilitatile, este construit din caramida, **95.000 €;** ☎0761.532.117/ 0722.542.692

303. **Otopeni,** Odai, S.U. 105 mp, curte 250 mp, 5 cam., 2019, in constructie, vila individuala P+1, structura beton, caramida Porhoterm, 250 mp teren, 105 mp utili, 120 mp utila totala, 3 dormitoare, 3 bai cu aerisire directa, living, terasa, finalizare iunie 2019, comision 0% **103.950 €;** ☎0730.252.252 contact@amaliatudor.ro

304. **Otopeni,** Strada Grivitei, S.U. 120 mp, curte 330 mp, 4 cam., 2019, la cheie, 3 case individuale supraf construita 140mp, P+1+pod.Fiecare casa dispune de curte individuala de 300mp. Toate utilitatile.Preturi incepand de la 125.000 euro negociabil!! **125.000 €;** ☎0724.881.701 ioanacmaria@yahoo.com

305. **Otopeni,** strada I.G.Duca, negociabil S.U. 225 mp, curte 993 mp, 6 cam., 2003, la cheie, vila familiala /investitie , aproape DN1, central, dar „verde, ca la tara" 6 camere P+1+P mansardabil, 225 mp, teren 993 mp, deschidere stradala generoasa 70 m. Loc linistit, spatios, luminos, echilibrat. **229.000 €;** ☎0721.425.421 lilianaherescu@hotmail.com

306. **Otopeni,** vila individuala p+1+m, 295 mp, S.U. 295 mp, curte 456 mp, 6 cam., 2019, la cheie, teren 459 mp, AntracitResidence, vila individuala la cheie p+1+m, 6 camere, 295 mp utili, teren 459 mp, pret cu TVA 19 inclusa. Detalii la telefon sau antracit.ro. Face parte din Ansamblul Antracit Residence 6. **264.900 €;** ☎0730.448.944 contact@antracit.ro

307. **Pache** Protopopescu, vand et. 1-2, 2x160 mp, necesita renovare totala, **160.000 €;** ☎021.231.20.14

308. **Pache** Protopopescu, Bucuresti S.U. 100 mp, curte 200 mp, 3 cam., 1935, la cheie, Pache Protopopescu, Popa Nan, zona civilizata. **147.000 €;** ☎0766.603.000

309. **Pache** Protopopescu, str. Agricultori, 1/1, constructie caramida, 110 mp, o garsoniera + ap. 2 camere, cu toate utilitatile, pretabil clinica, cabinet avocat, cabinet medical, **110.000 €;** ☎0745.779.715

310. **Pache** Protopopesscu S.U. 450 mp, curte 90 mp, 5 cam., 2019, la rosu, Cladire situata pe str. Horei 2 bis, D+P+1+2+3Er , 450mp. Construiti la rosu+curte de 90 mp.utilitati: canalizare , curent, apa, gaze. Pret negociabil. **360.000 €;** ☎0723.458.428 adriana.costache@yahoo.com

311. **Pantelimon** S.U. 300 mp, curte 500 mp, 4 cam., 2010, la rosu, vila insiruita, p+1+m, la rosu, 100 mp/nivel, curte 80mp, ingradita, acces prin drum privat, inchis, toate utilitatile la limita proprietatii. **62.000 €;** ☎0723.272.097/ 0722.330.307 carinaimobiliare@yahoo.com

312. **Pantelimon** - Ilfov, casa proprietate, living, 2 dormitoate, 2 bai, bucatarie, apa, lumina, gaze, garaj, mobilata, **66.000 €;** ☎0723.933.395/ 0767.257.959

313. **Pantelimon** - Ilfov, 3 cam., hol, bucatarie, baie, apa, canal, lumina, gaze, centrala, **34.000 €;** ☎0723.933.395/ 0767.257.959

314. **Pantelimon** - Ilfov, 3 cam., hol, bucatarie, baie, apa, lumina, **27.500 €;** ☎0723.933.395/ 0767.257.959

315. **Pantelimon** Cora, vile finalizate, S.U. 115 mp, curte 240 mp, 5 cam., 2019, la cheie, ansamblu rezidential cu circuit inchis de vile tip triplex, situat la doar 5 minute de galagia si aglomeratia orasului, in imediata apropiere a hipermarketului Cora Pantelimon, pe sos.Cernica. **95.000 €;** ☎0728.879.797/ 0728.879.796 cernicabuilding@yahoo.com

316. **Pantelimon** Ilfov S.U. 81 mp, curte 285 mp, 3 cam., 2019, la cheie, casa de vanzare Oras Pantelimon. Proprietar, **75.000 €;** ☎0745.418.429/ 0764.114.340 Alitu88@gmail.com

317. **Pantelimon** oras, particular, constructie noua S.U. 72 mp, curte 164 mp, 3 cam., 2014, la cheie, 5 minute de Cora, str. Migdalilor, drum privat, la cheie: zugravit, gresie, faianta, parchet, termopan, pod mansardabil. Utilitati: curent electric, apa si fosa septica, gaze. Doresc seriozitate, **54.500 €;** ☎0722.755.377

318. **Pantelimon,** o oferta ce merita atentie, vila duplex, Pantelimon S.U. 115 mp, curte 230 mp, 4 cam., 2018, la cheie, **98.500 €;** ☎0749.067.475 office@danieldobre.ro

319. **Pantelimon,** strada Magnoliei, S.U. 160 mp, curte 300 mp, 7 cam., 2007, la cheie, vila P+1, 2 intrari, 7 camere, 2 living, 5 dormitoare, bucatarie, 3 grupuri sanitare, centrala, toate utilitatile. Teren in proprietate 310 mp imprejmuit cu gard beton, deschidere 12 mf, strada asfaltata, **98.000 €;** ☎0722.449.500 comodimobiliare@yahoo.com

320. **Parcul** Carol, Fabrica de Chibrituri, S.U. 365 mp, curte 424 mp, 10 cam., 1950, la cheie, vanzare vila S+P+M, teren- 424 mp, curte libera 195 mp, amprenta- 229 mp, suprafata construita- 440 mp, 365 mp utili, 8 camere+ Mansarda open space 163 mp, + 2 camere la subsol, + 20 mp pod, 2 bai. **299.000 €;** ☎0723.334.024 bbadrian@gmail.com

321. **Parcul** Circului vanzare casa vila, S.U. 110 mp, curte 210 mp, 3 cam., 1939, la cheie, s+p+1+pod mansardabil teren 210 mp amprenta 60 mp, carte funciara, casa necesita renovare, libera, curte 150 mp, rog maxima seriozitate pret 175.000 euro, comision 5000 euro cu tva inclus, **175.000 €;** ☎0784.931.644/ 0760.978.331 teraimobiliare@yahoo.com

322. **Parcul** Circului, in apropiere, S.U. 90 mp, curte 210 mp, 3 cam., 1940, la cheie, casa 4 camere, S+P+1, 210 mp teren, 90 mp utili, libera, necesita renovare **179.000 €;** ☎0741.124.400 nicoricicristiana@yahoo.com

323. **Parcul** Circului, vanzare casa vila, S.U. 250 mp, curte 240 mp, 4 cam., 1949, parcul Circului adiacent Judetului casa vila s+p+1+pod mansardabil, teren 240 mp, amprenta 100 mp, 4 cam., 2 bai, posibilitate mansardarte, cf libera, rog seriozitate, renovabila. ☎0760.978.331/ 0722.560.930 teraimobiliare@yahoo.com

324. **Patriarhie,** S.U. 71 mp, curte 149 mp, 4 cam., 1930, la cheie, 11 Iunie, Patriarhie, str. Titus imobil DS+P+1ET, teren 149 mp, S=71 mp. La parter si etaj se afla cate un apt. cu 2 camere si dependinte. DS=spatii servicii. Anexe de vara. An 1930, stare foarte buna **239.000 €;** ☎0722.511.217/ 0762.628.915 office@cbs-imob.ro ,uigimob@yahoo.com

325. **Paulesti,** Gageni, judetul Prahova, S.U. 129 mp, curte 430 mp, 5 cam., 2019, la cheie, direct de la proprietar, vila noua cu vedere la padure, in minicartier sase vile noi foarte linistit, drum de acces si servitute asfaltat. La 12 minute cu masina de centrul orasului Ploiesti. 160 mp suprafata construita, afara de copertina peste loc parcare si terasa la gradina. Suprafata terenului este de 430 mp amprenta casei la sol este de 80 mp. Sufragerie, hol, bucatarie, patru dormitoare, doua bai. Finisaje lux, incalzire centrala, toate utilitatile. Structura cadre beton, caramida porotherm, izolare polistiren expandat. In plus bonus bucatarie complet mobilata si utilata, gazon, copertina peste locul de parcare, terasa la gradina, poarta garaj cu telecomanda **139.000 €;** ☎0721.093.636 daniel@ionita.com.au

326. **Peris** Ilfov S.U. 140 mp, curte 500 mp, 4 cam., 2019, la cheie, vila p+1mobilat?, utilata living, bucatarie, 3 dormitoare, 2 bai, garaj, dependinte, curte 500 mp. gard beton, toate utilitatile, zona linistita, case noi, 20 min Baneasa. Accept si unele variante. **120.000 €;** ☎0744.170.993 teoacasa@yahoo.com

327. **Petre** Ispirescu, S.U. 100 mp, casa caramida, s.t. 240 mp, apa, canal, gaze, centrala termica, ☎0724.129.669

328. **Petresti,** Comuna Corbeanca S.U. 158 mp, curte 260 mp, 5 cam., 2019, in constructie, Intr-o dezvoltare de clasa ,,Premium,, la 20 de min de Piata Victoriei, pe str. Socului, sat Petresti, comuna Corbeanca, va oferim o superba casa, dec., cu o suprafata generoasa de 158mp utili. **179.000 €;** ☎0786.428.222 cristi.kvb86@gmail.com

329. **Piata** Domenii, S.U. 214 mp, curte 118 mp, vila 5 camere, 3 bai, 2 garaje, aer conditionat, consolidata, renovata 2009, **470.000 €;** ☎0735.781.266

330. **Piata** Domenii, S.U. 214 mp, curte 118 mp, vila 5 camere, 3 bai, 2 garaje, aer conditionat, consolidata, renovata 2009, **470.000 €;** ☎0735.781.266

331. **Piata** Domenii, Ion Mihalache, S.U. 360 mp, curte 180 mp, 19 cam., 1940, la cheie, agentie vinde casa in zona de Nord a capitalei/Piata Domenii, desfasurata pe s+p+1+m, compusa din 9 camere+dependinte (total 19 camere), 4 bai, 4 balcoane, curte proprie. Acte la zi. **275.000 €;** ☎0752.122.818 stamviv08@yahoo.com

332. **Piata** Ferentarilor, S.U. 102 mp, 4 cam., paianta, wc in casa, pivnita, de renovat libera, acte la zi, cash, **33.000 €;** ☎0764.522.941/ 0722.655.435

333. **Piata** Rahova, S.U. 37 mp, 2 cam., p+m, baie, bucatarie, apa, canal, centrala, gaze, aer cond., balcon, fara curte, cash, **24.000 €;** ☎0764.522.941/ 0763.378.077

334. **Piata** Rahova, str. Dumitru Penes S.U. 140 mp, curte 150 mp, 4 cam., 2019, la cheie, vila P+1+p noua (2018), cartier Rahova cu garantie contractuala de la constructor, la 14 minute de piata Unirii la ore normale si 25 minute la ore de varf. **138.000 €;** ☎0735.336.400 tiberiu.vasiliu@gmail.com

335. **Piata** Rosetti S.U. 950 mp, curte 912 mp, 25 cam., 1939, proiect, Adiacent Hrisov Botev casa vila 25 camere sup construita la sol 467 mp de patrimoniu clasa B, 2 corpuri de prop, corp principal corp servitorii, renovabile, consolidabile, curte 442 mp, rog seriozitate **850.000 €;** ☎0784.931.644/ 0760.978.331 teraimobiliare@yahoo.com

336. **Pipera** - Azur, S.U. 150 mp,curte 165 mp, 5 cam., 2004, vila, loc parcare, **165.000 €;** ☎021.777.23.03

337. **Pipera,** 2 km metrou Aurel Vlaicu S.U. 240 mp, curte 720 mp, 7 cam., 2019, la rosu, Porsche Bucuresti Nord, vila P+2 cu 7 camere si 4 grupuri sanitare, 334 mp construiti, 240 mp utili, teren 720 din care 340 alocati drumului de servitute, put cu hidrofor, fosa septica, **299.000 €;** ☎0722.555.660 advaimob@yahoo.com

338. **Pipera,** OMV rond, Cartier Class, vav Mega Image, S.U. 330 mp, curte 427 mp, 8 cam., 2012, la cheie, vila lux, P+E+M, finisaje de calitate, an 2012, 4 bai, garaj 2 locuri, terasa acoperita, terasa deschisa, balcon, camera centralei si depozit, centrala Wissman, boiler 300 l, amprenta sol 170mp **550.000 €;** ☎0726.763.276 ralucamarinescu2005@yahoo.com

339. **Pipera,** str. Drumul Negru, Iancu Nicolae, S.U. 560 mp, curte 985 mp, 4 cam., 2010, la rosu, vand vila la rosu in Pipera cu teren de 985 mp, in zona Pipera, str. Drumul Negru, Iancu Nicolae, zona exclusivista. Pretul total este de 169.000 Euro, discutabil. Accept variante, se poate si plata avans si restul in 8 luni **169.000 €;** ☎0752.256.166

340. **Pipera,** str. Emil Racovita nr. 70, Voluntari S.U. 183 mp, curte 145 mp, 5 cam., 2007, la cheie, Proprietar, vila cartier Domus Stil, P+1+M, semimobilata si cu bucatarie utilata complet,curte comuna 1814 mp cu piscina, loc de joaca pentru copii, gradinita la 20 de metri. La 300 m de autostrada A3 **215.000 €;** ☎0722.678.883

341. **Pipera,** Strada Drumul Potcoavei, nr. 55, vila nr.8 S.U. 226 mp, curte 272 mp, 6 cam., 2008, la cheie, comision 0, lancu Nicolae, vila cu 3 dormitoare, birou si mansarda. **265.000 €;** ☎+40759600500 nicolae@piperaexclusive.ro

342. **Pipera,** strada Erou Iancu Nicolae, nr. 85 t S.U. 374 mp, curte 500 mp, 9 cam., 2007, la cheie, comision 0, vila spatioasa (374 mp utili), stare impecabila, la 2 minute de Jolie Ville. **345.000 €;** ☎+40759600500 nicolae@piperaexclusive.ro

343. **Pipera,** Vasile Alecsandri, complex rezidential, S.U. 115 mp, curte 50 mp, 4 cam., 2018, la cheie, 24 de vile insiruite, P+1E , 138 mp construiti, 115 mp utili, curte libera 50 mp, 4 camere (living + dining de 30 mp, 3 dormitoare situate la etaj), bucatarie, 2 bai, se vand finisate complet, la cheie. **95.000 €;** ☎0722.147.959 dragneaeurobest76@gmail.com

344. **Pipera,** Voluntari S.U. 380 mp, curte 1000 mp, 6 cam., 2002, la cheie, Vila p+1+m, 133 mp/ nivel, P - living, bucatarie, camara, dormitor, dresing, baie, hol, terasa, camera tehnica, E - dormitor matrimonial cu baie si dresing, 2 dormitoare dec.e, camera de zi, baie, terasa+bal, M **360.000 €;** ☎0722.330.307/ 0723.272.097 carinaimobiliare@yahoo.com

345. **Pitesti,** zona bisericii Sf. Vineri S.U. 327 mp, curte 160 mp, 5 cam., 2011, la rosu, Vand casa Pitesti, ultracentral, D+P+E+M, 327mp, fara finisaje interioare **178.000 €;** ☎0745.986.438 catalin_cojocaru@yahoo.com

346. **Pitesti-Dragasani,** p+1 cu o suprafata utila 200 mp S.U. 200 mp, curte 1000 mp, 6 cam., 1998, la cheie, teren 1000 mp, an constructie 1998, mobilata si utilata, 2 bai, 3 balcoane, acte - schimb cu garsoniera in Bucuresti sau vanzare la pretul de 25000 euro. Oferta unica! **25.000 €;** ☎0763.698.327/ 0744.994.267

347. **Plevnei** S.U. 115 mp, curte 340 mp, 3 cam., 2000, la cheie, vanzare vila Plevnei, gradina amenajata, terasa, posibilitate mansardare, teren proprietate, corp separat pt. bona, finisaje calitate, acces rapid metrou, hypermarket apropiere Victoriei, Grozavesti **199.000 €;** ☎0722.350.066 timeimob@gmail.com

348. **Ploiesti,** Tudor Vladimirescu, S.U. 97 mp, curte 500 mp, 3 cam., 1940, casa parter, centrala termica, 3 cam., pivnita, anexe, teren 500 mp, demolabila, renovabila, dezvoltare imobiliara. Agentie exclusiva, chei **125.000 €;** ☎0737.174.779 marius@k-imobiliare.ro

349. **Popa** Tatu, zona Garii de Nord, S.U. 100 mp, curte 130 mp, 4 cam., 1932, casa cu etaj, pe langa casa radio. curte comuna cu 3 familii civilizate. Se preteaza pentru 2 familii sau cabinet medical etc. Necesita renovare in totalitate. Incalzire este sobe pe gaze. **115.000 €;** ☎0745.903.252

350. **Popesti** - Leordeni, S.U. 120 mp, curte 200 mp, 4 cam., 2018, la cheie, vila p+1+m, 4 camere, 2 bai, bucatarie, mansarda, placa si scari din beton peste etaj, terasa, loc de parcare, finisaje la alegerea clientului, toate utilitatile, cartier nou de vile, acte banca gata, **98.000 €;** ☎0731.510.863 bogdan.ungureanu@zonadesud.ro

351. **Popesti** Leordeni S.U. 112 mp, curte 100 mp, 4 cam., 2018, la cheie, casuta p+1+m, 4 camere, 3 bai, bucatarie, spatiu depozitare, mansarda, finisaje complete, placa si scari din beton peste etaj, bransamente si contorizari separate, curte si loc parcare, zona de case. **90.000 €;** ☎0731.510.863 bogdan.ungureanu@zonadesud.ro

352. **Popesti** Leordeni S.U. 145 mp, curte 200 mp, 4 cam., 2018, la cheie, vila foarte moderna, zona Sfinti, intrare Popesti, poze reale, living, bucatarie mare, 2 dormitoare, 3 bai, mansarda amenajata open space/ compartimentata **183.000 €;** ☎0787.672.421 valentina@tophome.ro

353. **Popesti** Leordeni centru, S.U. 78 mp, curte 100 mp, 3 cam., 2017, la cheie, casuta la pret de apartament, p + 1 + pod, 3 camere, pod izolat, loc de parcare, finisaje la alegerea clientului, bransamente la gaze, curent, apa, canalizare, centrala proprie, zona de case vinde si cu credit **75.000 €;** ☎0731.510.863 bogdan.ungureanu@zonadesud.ro

354. **Popesti** Leordeni statia de metrou Dimitrie Leonida S.U. 95 mp, curte 51 mp, 4 cam., 2019, la cheie, vila 4 camere 95 mp, curte proprie 51, statia de metrou Dimitrie Leonida, Berceni **125.000 €;** ☎0735.527.098/ 0736.019.755 catalin.angheluta@sudrezidential.ro

355. **Popesti** Leordeni vila individuala p+1+2+pod centru S.U. 160 mp, curte 170 mp, 4 cam., 2019, la cheie, vila individuala centru Popesti Leordeni P+2E+Pod, 4 cam, util 160 mp, teren 188 mp. Zona deosebit de frumoasa si de linistita. Zona veche a Popestiului. **120.000 €;** ☎0787.525.611 bogdan@tophome.ro

356. **Popesti** Leordeni, S.U. 101 mp, curte 215 mp, 4 cam., 2018, la cheie, casa ti duplex p+1+pod amenajat, se vinde complet finisata la cheie, racordata la toate utilitatile. Disponibila imediat. Se accepta orice tip de credit bancar. Pentru detalii suplimentare, **98.000 €;** ☎0725.382.190 iosil@sudrezidential.ro

357. **Popesti** Leordeni, S.U. 140 mp, curte 100 mp, 3 cam., 2016, la cheie, casuta p+1+m, 3 camere, 2 bai, bucatarie, spatiu depozitare, mansarda, finisaje complete, placa si scari din beton peste etaj, bransamente si contorizari separate, curte, loc de parcare, zona de case **80.000 €;** ☎0731.510.863 bogdan.ungureanu@zonadesud.ro

358. **Popesti** Leordeni, S.U. 120 mp, curte 100 mp, 4 cam., 2019, la cheie, casuta P+1+M, 4 camere, 3 bai, bucatarie, mansarda semi amenajata pt. locuit, placa si scari din beton peste etaj, spatii depozitare, terasa, loc de parcare, finisaje la alegere, bransamente la toate utilitatile **90.000 €;** ☎0731.510.863 bogdan.ungureanu@zonadesud.ro

359. **Popesti** Leordeni, S.U. 110 mp, curte 120 mp, 4 cam., 2018, la cheie, Casuta p+1+pod, 4 camere, 2 bai, bucatarie, spatiu depozitare, 2 balcoane, finisaje de exceptie - granit, centrala si calorifere Ferolli, bransamente si contorizari separate, curte, loc de parcare, zona de case. **92.000 €;** ☎0731.510.863 bogdan.ungureanu@zonadesud.ro

360. **Popesti** Leordeni, S.U. 77 mp, curte 38 mp, 3 cam., 2017, la cheie, de vanzare vile englezesti la pret promotional, doar 73625 E, cu avans minim 10.000 E (fata de pretul initial 83.900 euro),in zona de vile si case din orasul Popesti-Leordeni. Fara comision, direct dezvoltator. **73.625 €;** ☎0735.872.987/ 0720.063.459 ianis@sudrezidential.ro

361. **Popesti** Leordeni, S.U. 130 mp, curte 135 mp, 5 cam., 2019, la cheie, vila capat disponibil, mutare imediata, zona civilizata, acces in Sos Oltenitei si Sos Berceni, toate utilitatile. Living, bucatarie, 4 camere, 3 bai. Se vinde finisata la cheie. **110.000 €;** ☎0787.672.421 valentina@tophome.ro

362. **Popesti** Leordeni, S.U. 120 mp, curte 160 mp, 4 cam., 2019, la cheie, vila constructie 2019, supr utila 120 mp, curte libera 105 mp; se vinde la cheie, toate utilitatile, living, bucatarie, grup sanitar, 2 dormitoare si 2 bai la etaj, etaj 2: open space si terasa; **130.000 €;** ☎0723.126.317 valentina@tophome.ro

363. **Popesti** Leordeni, S.U. 150 mp, curte 210 mp, 4 cam., 2019, la cheie, Vila individuala, 8-10 min pe jos metrou Dimitrie Leonida. Se vinde complet finisata, living, 2 dormitoare, 3 bai, mansarda amenajata open space si baie; curte amenajata; **144.000 €;** ☎0787.672.421 valentina@tophome.ro

364. **Popesti** Leordeni, S.U. 140 mp, curte 100 mp, 4 cam., 2018, la cheie, vila p+1+m, la cheie, acte gata, poze reale; comision 0. **86.000 €;** ☎0787.672.421 valentina@tophome.ro

365. **Popesti** Leordeni, S.U. 120 mp, curte 250 mp, 4 cam., 2018, la cheie, Vila P+1+Pod, 120 mp utili, 250 mp teren, 4 camere, bucatarie mare, 2 bai, spatii depozitare, finisaje de calitate, acces facil catre mijloacele de transport in comun, centre comerciale, scoli, zona de case **83.000 €;** ☎0731.510.863 bogdan.ungureanu@zonadesud.ro

366. **Popesti** Leordeni, S.U. 103 mp, curte 58 mp, 4 cam., 2018, in constructie, vile insiruite Popesti Leordeni langa Primarie. **92.000 €;** ☎0730.855.555 simona.nistor@sudrezidential.ro

367. **Popesti** Leordeni, 20 min. metrou Dimitrie Leonida S.U. 120 mp, curte 100 mp, 4 cam., 2018, in constructie, Vila p+1+m, 4 camere, 3 bai, 3 balcoane, bucatarie, etaj doi amenajata pt locuit, placa si scari din beton peste etajul 1, terasa, loc de parcare, finisaje la alegerea clientului, toate utilitatile, cartier nou **110.000 €;** ☎0731.510.863 bogdan.ungureanu@zonadesud.ro

368. **Popesti** Leordeni, 600 m de primarie S.U. 80 mp, curte 100 mp, 4 cam., 2018, la cheie, oferta vila p+1+pod 3+1 cam, teren 100 mp, 600 m de primarie. **74.990 €;** ☎0787.525.611 bogdan@tophome.ro

369. **Popesti** Leordeni, casa 3 camere, cel mai bun pret S.U. 80 mp, curte 25 mp, 3 cam., 2018, la cheie, vila cu structura din beton, caramida porotherm, termoizolatie 10 cm, finisaje la alegere incluse, toate utilitatile, localizat str. Intrarea Viilor nr. 23, pod 27 mp, curte 25 mp, loc parcare separat **75.000 €;** ☎0768.397.773/ 0764.180.052 office@nemarimobiliare.ro

370. **Popesti** Leordeni, casa 3 camere, centru, S.U. 80 mp, curte 25 mp, 3 cam., 2018, la cheie, cel mai bun pret structura beton, caramida porotherm, termoizolatie 10 cm, finisaje la alegere, toate utilitatile, localizat Str. Intrarea Viilor nr. 23, pod mansardabil 35 mp, loc parcare, curte 25 mp. **75.000 €;** ☎0768.397.773/ 0764.180.052 office@nemarimobiliare.ro

371. **Popesti** Leordeni, casa 3 camere, dezvoltator, S.U. 80 mp, curte 25 mp, 3 cam., 2018, la cheie, structura beton, caramida porotherm, termoizolatie 10 cm, finisata, toate utilitatile, localizata in str. Intrarea Viilor nr. 23, pod mansardabil 27 mp, teren liber 25 mp, loc parcare, fara comision. **75.000 €;** ☎0764.180.052/ 0768.397.773 office@nemarimobiliare.ro

372. **Popesti** Leordeni, casa 5 camere S.U. 156 mp, curte 140 mp, 5 cam., 2018, la cheie, casa are 156mp utili, 5 cam, 3 gr. sanitare, 2 balcoane, finisaje de lux, teren liber 140 mp. Casa se afla in zona de intrare a orasului Popesti Leordeni. Finisajele interne sunt de calitate superioara. **193.000 €;** ☎0768.397.773/ 0764.180.052 office@nemarimobiliare.ro

373. **Popesti** Leordeni, langa metrou Leonida, zona buna S.U. 120 mp, curte 50 mp, 4 cam., 2018, la cheie, vila noua, foarte moderna, zona linistita, aproape de metrou, finalizata, mutare imediata. Vila se vinde la cheie, cu finisaje la alegere, centrala, gradina amenajata, loc parcare, 3 terase, 3 bai. **109.500 €;** ☎0747.121.325 adrian@ansambluri-noi.ro

374. **Popesti** Leordeni, Primarie - Mega Image, S.U. 118 mp, curte 138 mp, 4 cam., 2018, la cheie, vila P+1+Pod, 4 camere, 3 bai, balcon generos si SU 117.50 mp + pod 50 mp si curte proprie de 136 mp cu 2 locuri de parcare incluse **91.500 €;** ☎0726.138.984/ 0724.205.825 adrian.gherman@sudrezidential.ro

375. **Popesti** Leordeni, primarie, S.U. 100 mp, curte 110 mp, 4 cam., 2018, la cheie, vila P+1E+Pod, finalizata, situata intr-un ansamblu de vile insiruite, in Popesti Leordeni, suprafata utila de 100 mp, la care se adauga podul cu suprafata de 35 mp si curte libera 110 mp. Mutare imediata **96.000 €;** ☎0726.138.984/ 0724.205.825 adrian.gherman@sudrezidential.ro

376. **Popesti** Leordeni, vila individuala la cheie, S.U. 110 mp, curte 160 mp, 4 cam., 2018, la cheie, vila P+1+M ce face parte dintr-un complex de 4 vile lipite, dispune de living generos, bucatarie, terasa, 2 dormitoare 3 bai, mansarda generoasa finisata in pret, curte amenajata. **105.000 €;** ☎0761.833.311/ 0787.525.596

377. **Popesti** Leordeni, vila P+1+Pod, S.U. 75 mp, curte 90 mp, 3 cam., 2018, la cheie, vila noua cu gradina la pret de apartament, living, bucatarie, 2 dormitoare, 2 bai, balcon, pod amenajat, loc de parcare inclus, zona linistita de case, totul nou, contorizare individuala, **75.000 €;** ☎0761.833.311/ 0787.525.596

378. **Popesti** Leordeni,centru,dezvoltator,casa 3 camere, S.U. 80 mp, curte 25 mp, 3 cam., 2018, la cheie, structura beton, caramida porotherm, termoizolatie 10 cm, finisaje la alegere incluse, toate utilitatile, localizat Str. Intrarea Viilor nr. 23, pod mansardabil 35 mp, teren liber 25 mp, loc parcare; **75.000 €;** ☎0768.397.773 office@nemarimobiliare.ro

379. **Popesti,** vila duplex finisaje lux mutare imediata S.U. 101 mp, curte 100 mp, 4 cam., 2019, la cheie, vila duplex finisaje lux, mutare imediata, acte gata, toate utilitatile, contorizare individuala, suprafata utila de 94 mp + terasa de 7,95 mp, curte de 50 mp, delimitata si imprejmuita cu gard **125.000 €;** ☎0733.182.994/ 0799.877.999

380. **Popesti-Leordeni** S.U. 210 mp, curte 500 mp, 5 cam., 2005, la cheie, Va oferim spre vanzare o vila individuala cu 5 camere si subsol, curte generoasa, situata la 14 minute de statia de Metrou Dimitrie Leonida, foarte aproape de marile centre comerciale din zona, **178.800 €;** ☎0737.202.284/ 0737.202.284 adina.dumitrascu@gmail.com

381. **Popesti-Leordeni** S.U. 130 mp, curte 120 mp, 4 cam., 2018, in constructie, Vila de vanzare in Popesti-Leordeni foarte bine impartita, zona doar de vile, la 10 minute de primarie, scoala, centru, Mega Image, banci, se vinde finisata la cheie si bransata la toate utilitatile, **118.000 €;** ☎0787.525.587 cristian.muresanu@yahoo.com

382. **Popesti-Leordeni** 10 min fata de metrou, S.U. 125 mp, curte 113 mp, 5 cam., 2019, la cheie, vila duplex P+1+M situata la o distanta de 10 min de mers pe jos pana la metrou Dimitrie Leonida si 7 min de Sos.Oltenitei. Un complex rezidential de 4 duplexuri cu parcare proprie si parculet. **125.000 €;** ☎0787.525.611 bogdan.caragea32@gmail.com

383. **Popesti-Leordeni** vila individuala de vanzare S.U. 130 mp, curte 307 mp, 3 cam., 2017, la cheie, vila de vanzare in Popesti-Leordeni, zona exclusiva de case noi, se vinde finisata si bransata la toate utilitatile, pentru informatii suplimentare. **130.000 €;** ☎0787.525.587 cristian.muresanu@yahoo.com

384. **Popesti-Leordeni,** S.U. 112 mp, curte 120 mp, 4 cam., 2018, in constructie, va propunem spre vanzare o vila tip duplex cu 4 camere, la etaj 3 dormitoare,o baie si 2 balcoane; la parter un living luminos,o bucatarie inchisa foarte spatioasa, zona noua Popesti-Leordeni, **95.000 €;** ☎0725.225.117 claudia@sudrezidential.ro

385. **Popesti-Leordeni,** Sfanta Agnes S.U. 103 mp, curte 52 mp, 4 cam., 2018, la cheie, vila Sfanta Agnes, Mega Image, 4 camere, la cheie **125.000 €;** ☎0734.826.639 tiberius@sudrezidential.ro

386. **Popesti-Leordeni,** zona foarte buna S.U. 138 mp, curte 150 mp, 5 cam., 2019, la cheie, Vila P+1+M 5 cam. Util 138mp, teren 150mp. Zona deosebita. **110.000 €;** ☎0787.525.611 bogdan.caragea32@gmail.com

387. **Poroschia,** la 2 km de Alexandria, S.U. 136 mp, curte 1000 mp, 5 cam., 2003, la cheie, de vanzare vila cu 5 camere, P+1, 2 bai, livingroom cu bucatarie openspace, bucatarie de vara cu gratar si foisor, utili 136 mp, utilitati, teren 1000 mp, curte mare amenajata. Garaj dublu (3.7 m x 9 m). **90.001 €;** ☎0726.711.789 bortun.doina@gmail.com

388. **Prahova,** Campina - Cornu, curte 1935 mp, 2004, la cheie, teren + casa, apa, canalizare, porti, garduri, garaj, P+1, 90 mp + terase, pomi, vie, intabulata, **188.000 €;** ☎0745.520.120/ 0723.150.492

389. **Prahova,** Comarnic S.U. 174 mp, curte 3800 mp, 6 cam., 2003, la cheie, cabana cu livada, teren de tenis, biliard, ping-pong, curte mare, complet utilata si mobilata, la cheie. **174.000 €;** ☎0722.342.290 sorin.comarnic@gmail.com

390. **Predeal** - vila, Poienilor 2, curte 1101 mp, 3 apartamente a cate 2 camere, baie, bucatarie, hol, balcon, atelier sculptura - lacatuserie, magazie, 2 loturi cu porti, **110.000 €;** ☎0735.872.096

391. **Prel.** Ghencea - Ghindari, comision 0%, case/vile S.U. 110 mp, curte 190 mp, 4 cam., 2018, in constructie, casa de vanzare, 4 camere, 3 gr. sanitare, utilitati

Imobiliare vânzări CASE, VILE

458. **Soseaua** Oltenitei, Popesti Leordeni vila noua, S.U. 80 mp, curte 25 mp, 3 cam., 2017, la cheie, 3 camere, structura beton, caramida porotherm, termoizolatie 10 cm, finisaje incluse, toate utilitatile, localizat Str. Intrarea Viilor nr. 23, pod mansardabil 35 mp, teren liber 25 mp, parcare. **75.000 €;** ☎0764.180.052/ 0768.397.773 office@nemarimobiliare.ro

459. **Soseaua** Oltenitei, Popesti Leordeni, 3 camere, S.U. 80 mp, curte 25 mp, 3 cam., 2018, la cheie, vila cu structura de beton, caramida porotherm, termoizolatie 10 cm, finisata la cheie, toate utilitatile, pod finisat 27 mp, curte libera 25 mp, loc parcare separat de curte, disponibila imediat. **75.000 €;** ☎0768.397.773/ 0764.180.052 office@nemarimobiliare.ro

460. **Soseaua** Oltenitei, Popesti Leordeni, casa 3 cam, S.U. 80 mp, curte 25 mp, 3 cam., 2018, la cheie, noua, structura beton, caramida porotherm, termoizolatie 10 cm, finisaje la alegere incluse, toate utilitatile, localizat str. Intrarea Viilor nr. 23, pod mansardabil 27 mp, teren liber 25 mp, loc parcare. **75.000 €;** ☎0764.180.052/ 0768.397.773 office@nemarimobiliare.ro

461. **Soseaua** Oltenitei, Popesti Leordeni, vila 3 camere S.U. 80 mp, curte 25 mp, 3 cam., 2018, la cheie, structura beton, caramida Porotherm, termoizolatie 10cm, finisata, toate utilitatile, localizata pe str. Intrarea Viilor nr. 23, pod finisat 35 mp, teren 25 mp, parcare, pret valabil pt plata cash. **75.000 €;** ☎0768.397.773 office@nemarimobiliare.ro

462. **Soseaua** Oltenitei, vila finalizata la cheie, S.U. 120 mp, curte 110 mp, 5 cam., 2019, la cheie, vila finalizata la cheie P+et1+M, leaving, bucatarie, 4 dormitoare, 3 bai, 110 mp curte. Finisaje premium. Multiple facilitati zonale. Zona aerisita si verde. Acces din Sos. Oltenitei si Berceni. Comision 0 **122.500 €;** ☎0749.122.233/ 0720.679.492

463. **Soseaua** Oltenitei, vila ind, duplex, S.U. 135 mp, curte 120 mp, 5 cam., 2019, la cheie, triplex insiruit, diverse oferte in zona Sos Oltenite, Sos Berceni, Vile insiruite de la 75.000 e. Triplex de la 90.000 e,Duplex de la 110.000 e,vila individuala de la 120.000 e. Finisaje Premium, zona cu multiple facilitati zonale. **115.000 €;** ☎0720.679.492/ 0749.122.233

464. **Stefan** cel Mare S.U. 600 mp, curte 381 mp, 22 cam., 1960, la cheie, vila compusa din doua corpuri de cladire cu suprafata totala utila de 600 mp si 381 mp teren dintre care 186 mp ce reprezita amprenta la sol a constructiilor. **620.000 €;** ☎0720.888.115

465. **Stefan** cel Mare, S.U. 130 mp, curte 100 mp, 4 cam., 1950, la cheie, str. Polona, casa curte 4 camere, restaorata in 2011, 130mp, 2bai, 2bucatari, renovata se poate locui, centrala proprie, super zona, libera, cadastru, intabulare, merita vazuta, fara risc, negociabil. **169.000 €;** ☎0761.749.316/ 0722.824.757

466. **Stefan** cel Mare, spitalul Colentina, S.U. 58 mp, curte 65 mp, 2 cam., 1950, demolabila, casa necesita consolidare si lucrari de renovare, cu su de 50 mp plus 8 mp pivnita si teren in proprietate de 65 mp, o curte de 70 mp in folosinta, adiacent Stefan cel Mare la 10 minute de metrou Obor. **38.000 €;** ☎0722.323.657 office@heramba.ro

467. **Stefanestii** de Sus, S.U. 180 mp, curte 496 mp, 5 cam., 2014, la cheie, casa lemn, P+1, teren 500 mp, deschidere 25 mp, amprenta casa 120 mp, suprafata construita 225 mp, acces rapid la centura Bucuresti, A1, A2, A3, DN1 (10 km pana la Bucur Obor). **190.000 €;** ☎0723.840.830. costin@evogrup.ro

468. **Stoilesti** Rm. Valcea, casa de vacanta (caramida)+ teren intravilan cu pomi fructiferi+ teren extravilan+ padure, **17.500 €;** ☎0727.718.036

469. **Str.** Aldeni nr 23, Zona Straulesti - Doi Cocosi S.U. 90 mp, curte 400 mp, 4 cam., 1996, in constructie, zona Straulesti - Doi Cocosi, Str Aldeni nr 23. Teren in suprafata de 400 mp si constructie nefinalizata parter si mansarda, formata din spatiu de locuit 53 mp si 36,4 mp atelier. **80.000 €;** ☎0723.161.223/ 0742.562.920 claudiaelenaionescu@yahoo.com

470. **Str.** Dantelei nr. 52, sector 5, S.U. 200 mp, curte 1250 mp, 6 cam., 1978, vila + utilitati, cu succesiune facuta, **180.000 €;** ☎0723.442.159

471. **Sulina,** Letea, Delta Dunarii, jud. Tulcea, S.U. 210 mp, curte 7500 mp, 6 cam., 2012, la cheie, vand proprietate deosebita, spatioasa, cu teren in Delta Dunarii, langa padurea seculara, ideal pentru familie, pensiune, atacere, locuit. Antistress si bio pur. **75.000 €;** ☎0722.274.245/ 0769.647.350 grup_eurobric@yahoo.com

472. **Super** oferta: vanzare vila individuala p 1 Bragadiru S.U. 160 mp, curte 500 mp, 4 cam., 2014, la cheie, **112.000 €;** ☎0721.659.432 nelucandoi@galaxyimob.ro

473. **Sura** Mare, metrou Eroii Revolutiei, casa 3 camere, S.U. 46 mp, curte 60 mp, 3 cam., 1937, la cheie, Sura Mare va oferim la vanz o casa modesta singur curte in S= 46 mp cu 3 camere, bucatarie, baie si asezate pe un teren de T= 60 mp si aproape de M - Eroii Revolutiei, pe langa spitalul Nasta la pret fix, **48.500 €;** ☎0733.657.211 danyion67@yahoo.com

474. **Sus** in deal e o casa si multe altele pentru o afacere aproape la cheie, Drajna de Jos, S.U. 140 mp, curte 43960 mp, 7 cam., 2006, la cheie, **300.000 €;** ☎0748.889.926 ionut.stancu@imobiliareacasa.ro

475. **Tamasi,** S.U. 90 mp, curte 500 mp, 4 cam., 2019, la cheie, casa de vanzare parter an constructie 2019, teren 500 mp, 3 dormitoare si un living, 2 grupuri sanitare, terasa acoperita Tamasi, Corbeanca, jud. Ilfov. **95.900 €;** ☎0756.637.750 vanzari@mycorbeanca.ro

476. **Telega,** Prahova, S.U. 130 mp, curte 1375 mp, 3 cam., 2010, la cheie, casa de vanzare, construita in jurul anului 1930 si renovata complet in 2016, situata in Telega Vale. **48.000 €;** ☎+40724517673 r_stoica@me.com

477. **Titan,** S.U. 125 mp, curte 233 mp, 3 cam., 2015, la cheie, Titan, Auchan, casa constructie 2015, p+m, amprenta 65 mp, 2 camere, baie, bucatarie la parter, iar mansarda este open space, mobilata si utilata, terenul are o suprafata de 233 mp, cadastru, intabulare. **99.500 €;** ☎0763.836.939/ 0731.169.114 realestate.sedmag@gmail.com

478. **Titan,** 1 Decembrie 1918, S.U. 123 mp, curte 140 mp, 4 cam., 2019, la cheie, Louisiana Home-Vila "la cheie" in sectorul 3, zona Auchan Titan. **178.000 €;** ☎0737.811.000 ruxandra@zonadesud.ro

479. **Titan,** 1 Decembrie 1918, S.U. 123 mp, curte 140 mp, 4 cam., 2019, la cheie, vila la cheie Titan, 1 Decembrie 1918. Ofer catre achizitie o vila ce face parte dintr-un ansamblu rezidential alcatuit din 8 vile din vecinatatea bulevardului 1 Decembrie 1918. **178.000 €;** ☎0737.811.000 ruxandra@zonadesud.ro

480. **Titan,** 1 Decembrie, S.U. 150 mp, curte 140 mp, 4 cam., 2019, la cheie, parter: living, bucatarie inchisa, baie,loc depozitare, etaj 1: doua dormitoare, baie, terasa, mansarda: dormitor, baie, terasa. **178.000 €;** ☎0731.510.854 ionut.epure@zonadesud.ro

481. **Titan,** Grigorescu, metrou, parc Ior S.U. 38 mp, curte 300 mp, 4 cam., 1960, demolabila, zona linistita, multiple facilitati, casa batraneasca, 300 mp teren, toate actele, deschidere 11 m, autorizatie p+2+m. **94.000 €;** ☎0737.379.900/ 0725.060.020 express.imobiliare@yahoo.com

482. **Titan,** Nicolae Grigorescu S.U. 200 mp, curte 865 mp, 4 cam., 2018, la cheie, vila p+1+pod, 4 camere, constructie 2018, complet mobilata si utilata, teren 865mp, amprenta casei 100mp **498.000 €;** ☎0765.967.647 mariancdumitrescu@gmail.com

483. **Titan,** Pallady Mizil 5 camere 2020 S.U. 180 mp, curte 252 mp, 5 cam., 2020, amplasat la 650 ml de B-dul T. Pallady si la 1100 ml de metrou 1 Dec. 1918, pe Aleea Mizil ansamblu compus din 4 unitati care au la dispozitie 1000 mp de teren. Case individuale lipite la calcan, **145.000 €;** ☎0741.430.423/ 0771.313.345

484. **Titan,** Postavarului, S.U. 381 mp, curte 643 mp, 6 cam., 2002, proprietar vila, d+p+2e+pod, suprafata totala 487 mp, curte 470 mp, amenajata, teren 643 mp, garaj subteran, finisaje moderne, mobilier de calitate, anexa bucatarie- gratar, **475.000 €;** ☎0724.076.210 beres.maria@yahoo.com

485. **Trafic** Greu, Spataru Preda S.U. 200 mp, curte 200 mp, 5 cam., 2015, la cheie, Vila compartimentata in 2 apartamente, intrari separate, zona linistita, mijloace de transport in imediata apropiere, se accepta credit. **169.000 €;** ☎0726.641.110 georgianasimonarusu@gmail.com

486. **Tunari** case tip duplex si single S.U. 88 mp, curte 198 mp, 2 cam., 2018, in constructie, Tunari, ansamblu inchis, cu drum acces, iluminat public, ansamblu de 20 locuinte, 14 tip duplex, preturi de la 65.000 euro+tva 5%, 6 locuinte tip single preturi de la 70.000 euro+tva 5%, ☎0726.176.821/ 0723.620.254

487. **Tunari** str. Stefan cel Mare, case duplex si single S.U. 88 mp, curte 198 mp, 2 cam., 2018, in constructie, ansamblu inchis in Tunari, cu drum acces, iluminat public, ansamblu de 20 locuinte, 14 tip duplex, preturi de la 65.000 euro + TVA 5%; 6 locuinte tip single preturi de la 70.000 euro + TVA 5% ☎0726.176.821/ 0723.620.254

488. **Tunari,** case duplex si single S.U. 88 mp, curte 198 mp, 2 cam., 2018, in constructie, ansamblu de 20 locuinte, 14 tip duplex, preturi de la 65.000 euro + TVA 5%; 6 locuinte tip single preturi de la 70.000 euro + TVA 5% in Tunari, ansamblu inchis, cu drum acces, iluminat public ☎0726.176.821/ 0723.620.254

489. **Tunari,** case tip duplex si single, S.U. 88 mp, curte 198 mp, 2 cam., 2018, in constructie, Tunari, ansamblu inchis, cu drum acces, iluminat public, ansamblu de 20 locuinte, 14 tip duplex, preturi de la 65.000 euro + TVA 5%; 6 locuinte tip single preturi de la 70.000 euro + TVA 5% ☎0726.176.821/ 0723.620.254

490. **Tunari,** Ilfov S.U. 135 mp, curte 307 mp, 5 cam., 2018, la cheie, imobil langa liziera padurii-Tunari, intr-o zona foarte linista. Pe aceasta strada mai retrasa s-au construit numai case tip duplex care s-au vandut imediat. Strada este asfaltata, iluminat public. **164.000 €;** ☎0736.013.770 alex@alexandrudobrea.ro

491. **Tunari,** Str. Orientului tip duplex S.U. 96 mp, curte 195 mp, 4 cam., 2018, in constructie, se dezvolta 58 bucati, momentan sunt 4 duplexuri in constructie. 82.000 euro + TVA 5% **86.100 €;** ☎0744.651.044/ 0744.798.859 dan.popescu@mike.com.ro

492. **Tunari,** str. Orientului, case tip duplex S.U. 96 mp, curte 195 mp, 4 cam., 2018, in constructie, case Tunari str. Orientului, tip duplex, se dezvolta 58 buc, momentan sunt 4 duplexuri in constructie,82.000 euro + tva 5 % **86.100 €;** ☎0744.651.044/ 0744.798.859 dan.popescu@mike.com.ro

493. **Tunari,** Str. Stefan cel Mare, case tip duplex S.U. 88 mp, curte 198 mp, 2 cam., 2018, Tunari, ansamblu inchis, cu drum acces, iluminat public, ansamblu de 20 locuinte, 14 tip duplex, preturi de la 65.000 euro + TVA 5%; 6 locuinte tip single preturi de la 70.000 euro + TVA 5% ☎0726.176.821/ 0723.620.254

494. **Unirea,** Budapesta, Marasesti, S.U. 170 mp, curte 60 mp, 5 cam., 2015, la cheie, Unirea - Budapesta, centru, Parcul Carol **245.000 €;** ☎0766.603.000 cameliasimilea@housexpert.ro

495. **Unirii,** S.U. 85 mp, curte 223 mp, 3 cam., 1960, la cheie, Logofat Udriste nr. 12. Teren 223 mp, constructie 85 mp. Cadastru, intabulare. **180.000 €;** ☎0723.335.995

496. **Unirii,** S.U. 500 mp, curte 566 mp, 99 cam., 1920, demolabila, teren Unirii, investitie autorizatie P+3, **390.000 €;** ☎0720.888.115

497. **Unirii,** Alba Iulia, Aleea Ganescu S.U. 220 mp, curte 240 mp, 8 cam., 1985, la cheie, Vila de vanzare in zona Unirii, Alba Iulia, Aleea Ganescu. Suprafata curte 240 mp, din care constructie 220 mp, 8 camere. Petruta, Mica, **350.000 €;** ☎743179790/ 021.240.11.34

498. **Unirii,** Andrei Barseanu, S.U. 320 mp, curte 378 mp, 7 cam., 1950, la cheie, Agentia Realkom va ofera spre inchiriat vila in zona Unirii, strada Andrei Barsean, suprafata de 320 mp, demisol, 2 etaje, centrala proprie, curte proprie, parcare pentru 10 autovehicule **2.600 €;** ☎0740.620.112 marian.popa@realkom.ro

499. **Unirii,** Budapesta, str. Poterasi, casa s+p+pod, S.U. 350 mp, curte 470 mp, 12 cam., 1930, demolabila, amprenta 334 mp, teren 470mp, dubla desc. de 29 si 18 m. Toate actele cadastru, intabulare, urbanism L1 A, POT. 45%, maxim P+2+M, se poate obtine modernizare si inaltare pe amprenta existenta 350 mp **390.000 €;** ☎0769.022.411 n.ivanus@yahoo.com

500. **Unirii,** Piata Unirii, 9 camere si 1022 mp teren, S.U. 333 mp, curte 1022 mp, 9 cam., 1911, agentia imobiliara RealKom va ofera spre vanzare vila 9 camere pe strada Constantin f. Robescu, 333 mp utili, 1020 mp teren, curte proprie, comision 0. www.realkom.ro **695.000 €;** ☎0723.620.112 cristi.stanciu@realkom.ro

501. **Unirii,** Plantelor, Mihaileanu, vila 5 camere S.U. 195 mp, curte 500 mp, 5 cam., 1910, la cheie, Agentia Imobiliara RealKom va ofera spre vanzare vila 5 camere pe strada Mihail Georgescu, 195 mp utili, 500 mp teren, renovata total in 2009, curte superba, comision 0%. www.realkom.ro **493.500 €;** ☎0723.620.112 cristi.stanciu@realkom.ro

502. **Unirii,** ultracentral, parcul Carol, S.U. 85 mp, curte 231 mp, 4 cam., 1947, la cheie, parcul Tineretului, casa renovata, izolata, 4 cam, 2 bai, bucatarie, centrala termica, mobilata, utilata complet, garaj, 2 intrari, singur in curte, g, f, p, t, usa metalica, libera,cadastru si intabulare, zona linistita, accept credit, neg. **260.000 €;** ☎0770.956.572

503. **Universitate,** adiacent Piata Rosetti S.U. 715 mp, curte 450 mp, 10 cam., 1900, proiect, casa vila s+p+1+m, constructie 1900, libera sc-715 mp, necesita renovare si consolidare libera cf, teren 450 mp, rog seriozitate. **799.000 €;** ☎0720.533.650/ 0722.560.930 teraimobiliare@yahoo.com

504. **Universitate,** Batistei Calderon, S.U. 204 mp, curte 75 mp, 7 cam., 2003, la cheie, vila d+p+1+m cu 204 mp construit in 2003 termoizolata 7 camere, 7 ac, termopan, centrala termica, balcon, curte comuna pavata, acoperis tabla, eliberabila imediat **239.000 €;** ☎0728.820.095/ 0723.460.200 sweethome_imob@yahoo.com

505. **Valea** Rosie S.U. 57 mp, curte 1400 mp, 4 cam., 1968, la cheie, casa curte la 45-50 km de Bucuresti, la 7 km de orasul Oltenita, casa 4-5 cam baie bucatarie, apa boilar, sobe teracota, put, vita de vie, pomi fructiferi, 1400 mp teren, amprenta casa 57 mp, mobilata. **13.000 €;** ☎0722.295.546 anagholami2@gmai.com

506. **Valea** Rosie S.U. 105 mp, curte 2200 mp, 4 cam., 1965, la cheie, casa Valea Rosie, jud. Calarasi la 46-50 km de Bucuresti, la 7 km de orasul Oltenita, casa din caramida, 4 dormitoare cu soba teracota, living, anvelita cu tabla noua, libera, sos asfaltata, apa, curent **15.000 €;** ☎0722.295.546 anagholami2@gmai.com

507. **Valea** Tarsei, Breaza, jud. Prahova, S.U. 531 mp, curte 2011 mp, 11 cam., 2010, la cheie, Vila superba cu finisaje deosebite in Valea Tarsei, Breaza. **279.000 €;** ☎0722.938.658 petrucernea@gmail.com

508. **Vanzare** casa p 1 m Tineretului, Serban Voda S.U. 225 mp, curte 170 mp, 7 cam., 1935, la cheie, **249.000 €;** ☎0765.730.872 valeriu.preda@homess.ro

509. **Vanzare** case/vile zona Corbeanca pret 125.000 euro S.U. 135 mp, curte 896 mp, 5 cam., 2010, la cheie, **125.000 €;** ☎0720.133.267 athos.imob@yahoo.com

510. **Vanzare** vila la pret de apartament, in Popesti Leordeni la 5 minute de Bucuresti S.U. 110.00 mp, curte 160.00 mp, 4 cam., 2015, la rosu, **53.000 €;** ☎031.630.69.36 robert@robertgagos.ro

511. **Vanzari** case vile Mihalache, Domenii, S.U. 42 mp, curte 80 mp, 2 cam., 1938, la cheie, **66.500 €;** ☎0720.133.267 athos.imob@yahoo.com

512. **Vatra** Luminoasa S.U. 140 mp, curte 200 mp, 5 cam., 1960, la cheie, Casa P 1 in zona Vatra Luminoasa, dispune de 5 camere, 1 baie, 1 bucatarie, hol, 1 terasa, scara interioara, curte, anexe. **240.000 €;** ☎0745.502.099 adipiciu@gmail.com

513. **Vatra** Luminoasa S.U. 280 mp, curte 300 mp, 5 cam., 1948, Str Gh Folescu, proprietate de la inceput, amplasament si compartimentare de exceptie, centrala si sobele sunt functionale independient, **550.000 €;** ☎0727.884.946/ 0745.087.966 office_treibrazi@yahoo.com

514. **Vatra** Luminoasa - vila tip duplex - dubla deschid S.U. 135 mp, curte 165 mp, 5 cam., 1943, am placerea sa va propun o vila tip duplex situata pe o strada linistita din cartierul Vatra Luminoasa! Cladirea este construita in 1943, din caramida. **230.000 €;** ☎0722.732.975 axadomenii@yahoo.com

515. **Vatra** Luminoasa, Iancului, S.U. 160 mp, curte 105 mp, 5 cam., 2012, p/2, casa din caramida de 60 cm, iar pe etaje, bca si placa de beton intre, amprenta 52 mp, etaj 54 mp, etaj 2, 52,51 mp, fiecare nivel are grup sanitar, beci de 2, 41/2,65 mp, casa are 2 intrari, **250.000 €;** ☎0721.624.980/ 0730.421.581

516. **Videle,** Teleorman, casa cu piscina, comision 0, S.U. 143 mp, curte 4144 mp, 5 cam., 2014, la cheie, poate fi: locuinta aproape de linistea naturii sau o casa de vacanta ori propria afacere materializata intr-o pensiune turistica. **134.500 €;** ☎0787.204.109 marius.ghita@remax.ro

517. **Viilor,** Pieptanari, S.U. 440 mp, curte 500 mp, 10 cam., 1997, la cheie, viilor, str zabrautului, zona de case, construite 1997, vila s+p+1+2, 440 mp construti, 500 mp teren, deschidere 2 strazi, subsol, **225.000 €;** ☎0722.519.460 despina.enache@yahoo.com

518. **Vila** Cotroceni 11 camere S.U. 430 mp, curte 355 mp, 11 cam., 1937, la cheie, **790.000 €;** ☎0721.115.770 diana.dragomir@activimob.ro

519. **Vila** cu 4 camere, la cheie, 2 locuri de parcare S.U. 103 mp, curte 58 mp, 4 cam., 2018, la cheie, Vila de vanzare, dispune la parter de un living generos, hol de acces, un grup sanitar, bucatarie si terasa, iar la etaj avem 3 dormitoare, hol, baie si 2 balcoane. Aceasta se vinde complet finisata. **92.000 €;** ☎0722.478.920 cal_182002@yahoo.com

520. **Vila** cu arhitectura de munte adusa in Sudul Bucurestiului Comision 0% S.U. 250.00 mp, curte 500.00 mp, 7 cam., 2005, la cheie, **185.000 €;** ☎0730.928.310 vlad@vladtrimbitasu.ro

521. **Vila** de vanzare Crevedia Mare 37 km de Bucuresti S.U. 200 mp, curte 3400 mp, 7 cam., 2011, la cheie, **135.000 €;** ☎0748.210.364 mariadavid.imobiliare@gmail.com

522. **Vila** de vis din paradis. Paradisul Verde - Corbeanca S.U. 572.00 mp, curte 2980.00 mp, 8 cam., 2008, la cheie, **945.000 €;** ☎0722.211.122 vlad@vgheorghiu.ro

523. **Vila** de vis din paradis...Paradisul Verde - Corbeanca S.U. 572.00 mp, curte 2980.00 mp, 8 cam., 2008, la cheie, **945.000 €;** ☎0722.211.122 vlad@vgheorghiu.ro

524. **Vila** deosebita pasaj Mihai Bravu, S.U. 560 mp, curte 550 mp, 8 cam., 2006, la cheie, **640.000 €;** ☎0770.357.727 contact@mihaimanica.ro

525. **Vila** destinatie birouri Dristor Camil Ressu Park Lake Mall COMISION 0% S.U. 338.00 mp, curte 300.00 mp, 15 cam., 2008, la cheie, **580.000 €;** ☎0730.928.310 vlad@vladtrimbitasu.ro

526. **Vila** Domnesti, constructie de tip duplex, se vinde tot imobilul S.U. 220 mp, curte 470 mp, 8 cam., 2017, la rosu, **51.000 €;** ☎031.630.69.36 robert@robertgagos.ro

527. **Vila** Drumul Taberei, Cricovului, comision 0 S.U. 181 mp, curte 328 mp, 4 cam., 2009, la cheie, **215.000 €;** ☎0723.325.257 contact@mihaelaanton.ro

528. **Vila** Drumul Taberei, Valea Oltului, comision 0 S.U. 178 mp, curte 218 mp, 4 cam., 2009, la cheie, **199.000 €;** ☎0723.325.257 contact@mihaelaanton.ro

529. **Vila** futurista de exceptie in Popesti Euroland Allegria, comision 0, S.U. 320 mp, curte 600 mp, 6 cam., 2010, la cheie, **195.000 €;** ☎0730.928.310 vlad@vladtrimbitasu.ro

530. **Vila** individuala Prelungirea Ghencea, strada privata, comision 0, S.U. 208 mp, curte 452 mp, 5 cam., 2010, la cheie, **198.000 €;** ☎0730.928.310 vlad@vladtrimbitasu.ro

531. **Vila** insiruita, zona Dristor, proiect nou S.U. 93 mp, curte 30 mp, 4 cam., 2020, in constructie, **150.000 €;** ☎0732.581.538 andrei.smartrezidential@gmail.com

532. **Vila** la gri la liziera Padurii Cernica, teren 1000 mp S.U. 296 mp, curte 1050 mp, 6 cam., 2018, la rosu, **220.000 €;** ☎0769.250.545 contact@cristinamarin.ro

533. **Vila** la liziera padurii Snagov S.U. 210.00 mp, curte 850.00 mp, 4 cam., 2015, la cheie, **199.000 €;** ☎031.630.69.36 robert@robertgagos.ro

534. **Vila** la pret de apartament individuala Domnesti, S.U. 150 mp, curte 500 mp, 4 cam., 2019, la cheie, **95.000 €;** ☎031.630.69.36 robert@robertgagos.ro

535. **VILA** MODERNA IN ZONA EXCLUSIVISTA OTOPENI S.U. 342.56 mp, curte 1370.00 mp, 6 cam., 2017, la cheie, **585.000 €;** ☎0769.250.545 contact@cristinamarin.ro

536. **Vila** noua Cernica, Manastire, S.U. 110 mp, curte 410 mp, 4 cam., 2019, la cheie, **99.000 €;** ☎0749.067.475 office@danieldobre.ro

537. **Vila** Obor Kaufland Veranda Mall COMISION 0% S.U. 400.00 mp, curte 312.00 mp, 7 cam., 2001, la cheie, **285.000 €;** ☎0730.928.310 vlad@vladtrimbitasu.ro

538. **Vila** p+1+m zona veche, 140 mp util, 170 mp teren S.U. 140 mp, curte 170 mp, 4 cam., 2019, la cheie, pronto iulie-vile p+1+m proiect nou in zona veche a popestiului, zona linistita si aerisita, 4 camere, suprafata utila 140 mp. teren 170 mp, finisaje la alegere. Zona foarte buna. Bogdan Caragea. **95.000 €;** ☎0787.525.611 bogdan@tophome.ro

Imobiliare vânzări TERENURI

539. **Vila** P+1+pod si casa parter, Sos. Chitila, sector 1 S.U. 220 mp, curte 300 mp, 6 cam., 2007, la cheie, **155.000 €;** ☎0730.928.310 vlad@vladtrimbitasu.ro

540. **Vila** P+1E+M - Piata Domenii S.U. 170 mp, curte 180 mp, 5 cam., 2009, la cheie, P+1etaj+M, 5 cam, 2009, dec., suprafata utila totala 208 mp din care 39 mp terase **395.000 €;** ☎0741.124.400

541. **Vila** Pensiune Cheile Dambovicioarei Rezervatia Piatra Craiului S.U. 220.00 mp, curte 268.00 mp, 9 cam., 2010, la cheie, **89.000 €;** ☎0730.928.310 vlad@vladtrimbitasu.ro

542. **Vila** Prelungirea Ghencea vav Complexul Primavara S.U. 484 mp, curte 545 mp, 10 cam., 2007, la cheie, **300.000 €;** ☎0747.751.293 mihaita@mihaita-moldovan.ro

543. **Vila** Prelungirea Ghencea, Cartierul, Latin, S.U. 220 mp, curte 700 mp, 5 cam., 2017, la cheie, str Verii, Vila Lux - Direct proprietar , 5 camere si 3 bai , P+1+P , Prelungirea Ghencea - Cartierul Latin . Suprafata teren 700mp , 8 locuri de parcare. **230.000 €;** ☎0737.466.544

544. **Vila** speciala Smart Home cu Home Cinema in ansamblu cu piscina si circuit inchis S.U. 310 mp, curte 266 mp, 7 cam., 2007, la cheie, **329.000 €;** ☎0722.211.122 vlad@vgheorghiu.ro

545. **Vila** speciala Smart Home cu Home Cinema in ansamblu cu piscina si circuit inchis S.U. 310 mp, curte 266 mp, 7 cam., 2007, la cheie, **329.000 €;** ☎0722.211.122 vlad@vgheorghiu.ro

546. **Vila** unicat, teren 1000 mp, Ciorogarla, Manastirea Samurcasi S.U. 490 mp, curte 1000 mp, 9 cam., 2011, la cheie, **119.500 €;** ☎0737.613.004 george.dimitriu@galaxyimob.ro

547. **Vile** de vanzare cartier Pipera, S.U. 108 mp, curte 120 mp, 4 cam., 2019, la cheie, **99.000 €;** ☎40722701109 alexandrugusu.cartagina@gmail.com

548. **Vile** duplex Popesti, Sos. Oltenitei, comision 0 S.U. 110 mp, curte 315 mp, 4 cam., 2018, la cheie, **86.000 €;** ☎0730.928.310 vlad@vladtrimbitasu.ro

549. **Vile** in Pipera, Drumul Potcoavei, ultimile 2 unitati, S.U. 163 mp, curte 262 mp, 4 cam., 2017, la cheie, **230.000 €;** ☎40728105888 mugur.cartagina@gmail.com

550. **Vile** la pret de apartament Otopeni S.U. 170 mp, curte 100 mp, 4 cam., 2017, la cheie, **98.000 €;** ☎031.630.69.36 robert@robertgagos.ro

551. **Vitan** Mall - Casa de Pensii S.U. 202 mp, curte 15 mp, 7 cam., 1919, la cheie, Unirii - Dudesti - imobil p+2+m, garsoniera la parter, 2 camere la etaj 1, 4 camere la etajul 2, renovat complet, 202 mp utili, pivnita, ideal familie si investitie, negociabil, **263.000 €;** ☎0722.732.975 axadomenii@yahoo.com

552. **Vlila** - ca titlu S.U. 101 mp, curte 103 mp, 4 cam., 1999, **129.000 €;** ☎0771.111.111/ 0744.558.899 gabi@run.ro

553. **Voluntari,** vila, S.U. 280 mp, curte 300 mp, 6 cam., 2018, la cheie, 280 mp construiti, P+1+M, 300 mp curte, 4 dormitoare, 1 birou, 1 living, 2 dressinguri, 1 bucatarie inchisa, debara, 4 bai, terasa, dormitorul matrimonial cu baie proprie. **299.000 €;** ☎0721.448.008 bogdan.dumitrache@royal-crown.ro

554. **Vrei** mirosul naturii langa casa? Vino pe Aleea cu Brazi, S.U. 213 mp, curte 678 mp, 6 cam., 2008, la cheie, **175.000 €;** ☎0748.889.926 ionut.stancu@imobiliareacasa.ro

555. **YOUR** HOME - PRELUNGIREA GHENCEA S.U. 305 mp, curte 1000 mp, 7 cam., 2013, la cheie, **215.900 €;** ☎0747.751.293 mihaita@mihaita-moldovan.ro

Terenuri

1. **1 Mai,** Piata 1 Mai, 436 mp-stradal 436 mp, d. 12 m, intravilan, 1 Mai, Piata 1 Mai, Agentiea Imobiliara RealKom va ofera spre vanzare teren de 436 mp pe Strada Ion Neculce, deschidere 12 ml, 1 deschidere, teren intravilan, utilitati in zona. www.realkom.ro **395.000 €;** ☎0723.620.112 cristi.stanciu@realkom.ro

2. **Adiacent** Virtutii, Studioului, nr. 24, 472 mp, d. 25 m, intravilan, teren de vanzare: 472 mp (deschidere 25). Adiacent Virtutii, Studioului, nr. 24. CUT: 2,5, POT: 60%, Hmax: P+4, certificat de urbanism (2019), studio Geo, A.C. (expirata), **200.000 €;**

3. **Adunatii** Copaceni, 40 ha /d=800 ml 400000 mp, d. 800 m, intravilan, Adunatii-Copaceni, Mogosesti, teren 40h/800ml la DN5, exista proiect dezv.cartier rezidential cu imobile de la P+1ET la P+3 ET, cca. 400vile. Utilitati. Distanta teren -Piata Unirii 25 ,8 Km. **13 €;** ☎0722.511.217/ 0762.628.915 office@cbs-imob.ro ,uigimob@yahoo.com

4. **Adunatii** Copaceni, Darasti, Vlasca 4000 mp, d. 20 m, intravilan, Acces Sos. Giurgiului, Jilava, 1 Decembrie. **16.000 €;** ☎0736.417.174

5. **Afumati,** 26000 mp, d. 50 m, extravilan, Afumati, Sos. Petrachioaia, cu deschidere la asfalt 50 mp, aproape de intrarea in Com Petrachioaia, pe partea stanga a soselei pe sensul Buc. Petrachioaia, propus intravilan. **115.000 €;** ☎0723.272.097/ 0722.330.307 carinaimobiliare@yahoo.com

6. **Afumati,** Padurea Golasei, 500 mp, d. 22 m, intravilan, pretabil rezidential p+1, loturi de 500 mp si 1.000 mp cu pret de 10.000 e avem si 30.000 mp; **10.000 €;** ☎0773.886.826 nistor_house@yahoo.com

7. **Afumati,** strada Iasomiei, 5000 mp, d. 27 m, intravilan, teren cu dubla deschidere, pretabil constructii industriale, depozitare, civile, comerciale, zona aerisita, acces imediat in DN2, strada asfaltata, gaze, curent, apa, **30 €;** ☎0722.330.307/ 0723.272.097 carinaimobiliare@yahoo.com

8. **Alexandriei** Ghencea, Bragadiru, 3460 mp, d. 14 m, intravilan, Superinvestitie Diamantului, vis a vis de Leroy Merlin, direct la strada Diamantului, POT 80, CUT 2, h max 25 m, p+5+6r, utilitati in fata sau f. aproape, 15 min. de centrul capitalei, direct proprietar, comision 0 **239 €;** ☎0767.920.383

9. **Alexandriei** Prelungirea Ghencea Bragadiru Opalului 231 mp, d. 19 m, intravilan, okazie unica, pret sub zona, superb lot vila (p+2+m) CUT1, 4 HMAX 10m deschidere direct la 2 strazi, asfaltate, utilitat in fata terenuluii direct primul proprietar comision zero, **189 €;** ☎0767.920.383

10. **Alexandriei,** Bragadiru, Cornetu, Mihailesti, 540 mp, d. 20 m, intravilan, Buturugeni proprietar, vand teren pentru casa, acces pe str. Narciselor, la 7 km de DN6 Sos. Alexandriei, prin Bragadiru, Buda, Cornetu, Mihailesti, Posta, Draganescu, Buturugeni. **3.300 €;** ☎0723.335.995

11. **Andronache,** teren ideal investitie, stradal, utilitati 300 mp, d. 11 m, intravilan, **89.500 €;** ☎0737.613.004 george.dimitriu@galaxyimob.ro

12. **Ansamblul** Libertatii, dupa Chitila, 480 mp, d. 26 m, intravilan, loturi 480 mp, 6.800 euro/lotul, stalpi de curent la fiecare lot, iluminat in functiune, gaze, zona rezidentiala de case noi, acces direct in DN7, mini autostrada pe 4 benzi, fara blocaje in trafic. **7.500 €;** ☎0722.677.873

13. **Antiaeriana,** Bucuresti 383 mp, d. 14 m, intravilan, teren cu deschidere foarte buna, toate utilitatile pe teren, ideal pentru constructie vila/ bloc apartamente **130.000 €;** ☎0730.993.333 tentantimobiliare@yahoo.com

14. **Aparatorii** Patriei, metrou, 1000 mp, d. 50 m, intravilan, lot teren situat in apropiere de statia de metrou Aparatorii Patriei, are regim de inaltime p+2+ mansarda. Terenul dispune de toate utilitatile **160.000 €;** ☎0722.519.815 MINCAIULIA@GMAIL.COM

15. **Aurel** Persu, str. Dealu Babii, Grand Carrefour, 500 mp, d. 22 m, intravilan, Berceni, intre Alexandru Obregia si Brancoveanu, din str. Aurel Persu, vanzare parcela de teren intravilan pe str. Dealu Babii in S= 500 mp cu D= 25 ml si cu utilitati. Pret fix 107000 euro **107.000 €;** ☎0733.657.211 danyion67@yahoo.com

16. **Autostrada** Bucuresti Pitesti km 62, 5000 mp, intravilan, teren deschidere la autostrada, curent electric, ideal depozit, benzinarie etc., superoferta, 3,5 euro; ☎0735.343.011

17. **Autostrada** Bucuresti- Pitesti km 90, 10000 mp, agricol, vand teren agricol 6 euro/mp sau inchiriez 10.000 lei pe an. Zona neinundabila, neg. ☎0733.282.581

18. **Autostrada** Bucuresti-Pitesti, 200000 mp, d. 530 m, extravilan, Floresti, Stoenesti, teren 20 hectare, compact, un singur proprietar. Pret: 1,90 euro/mp. **2 €;** ☎0744.793.767 nelu.draghici@profimob.ro

19. **Aviatiei** - Baneasa 3000 mp, d. 80 m, intravilan, zona Biharia, 3000 mp, deschidere de 80 ml, POT 60%, C

Imobiliare vânzări TERENURI

95. **Comuna** Berceni - Str. Elena Cuza 600 mp, d. 30 m, intravilan, proprietar, vand 750 mp din care 600mp suprafata utila (30m deschidere pe 20m adancime, pretabil DUPLEX), in cartier cu constructii noi, cu acces prin Str. 1 Decembrie si Camplului. **19.995 €;** ☎0723.335.995

96. **Comuna** Berceni, 367 mp, d. 20 m, intravilan, loturi teren intravilan, zona deosebita langa lac. **8.000 €;** ☎0722.245.119 yvd_86@yahoo.com

97. **Comuna** Berceni, teren intravilan locuinte 250 mp, d. 15 m, intravilan, loturi teren construibil, intre 250 mp si 600 mp utili, Str. Bucegi, in spatele Mega Image din Comuna Berceni, PUZ aprobat locuinte, POT 30%, maxim P+2, deschideri intre 14 si 25 m. **8.750 €;** ☎0722.291.931 office@rai-intermed.ro

98. **Comuna** Berceni, vand urgen teren 333 mp, d. 18 m, intravilan, proprietar, vand urgent teren in comuna Berceni in suprafata de 333 mp + drum de acces, terenul este intabulat, deschidere 18 m. Aproximativ 800 m de la drumul principal. Zona in extindere, linistita **6.500 €;** ☎0724.549.710

99. **Comuna** Berceni, Vidra, Dealul Verde, proprietar, 450 mp, d. 16 m, intravilan, semistradal, zona vile, acte la zi, **12.500 €;** ☎0785.215.652

100. **Comuna** Dambovicioara, Podu Dambovitei, jud. Arges 1723 mp, d. 8 m, intravilan, teren intravilan, suprafata 1.723 mp, deschidere 8 m la asfalt, deschidere la rau, gaz, curent, apa, 3 min pana la Cheile Dambovicioarei, intabulat, negociabil **42.500 €;** ☎0763.839.539/ 031.438.12.51 george@regalhouse.ro

101. **Comuna** Frumusani, sat Padurisu, judetul Calarasi 710 mp, d. 30 m, extravilan, vand teren extravilan, PUZ, posibilitate trecere in intravilan, 710 mp (30 x 23,67), liber, parcelabil A®n doua loturi. **15.500 €;** ☎0723.291.538 ere_gic@yahoo.com

102. **Comuna** Ganeasa, Ilfov, 2100 mp, d. 21 m, intravilan, fara utilitati, neimprejmuit, neg., **50.000 €;** ☎0745.159.322

103. **Comuna** Niculesti, langa Peris, 1200 mp, d. 25 m, intravilan, teren de vanzare cu potential foarte bun, deschidere acces la strata 25 m. Teren intravilan de 1200 mp, + 600 mp extravilan, liber, parcelabil, cadastru/intabulare. 25 E/ mp, putin negociabil, **25 €;** ☎0737.116.558 famcrivceag@ymail.com

104. **Comuna** Otopeni, str. Fermei A, str. Gara Balotesti 424 mp, d. 13 m, intravilan, D.N. 1-Rompetrol-Otopeni va oferim la vanz pe str. Fermei cu str. Gara Balotesti un teren t= 424 mp cu d= 13 ml situat intre vile, avand curent electric pe teren si gaze in fata portii, la 63.000 euro fix, Dan **63.000 €;** ☎0733.657.211 danyion67@yahoo.com

105. **Contesti,** jud. Dambovita, 47 km de Bucuresti, 1000 mp, d. 13 m, intravilan, strada asfaltata, intre case, v-a-v biserica, curent electric, zona pitoreasca, apropiere de cursul raului Dambovita (aviz pescarilor), la 800 m. de DN71, intabulat, liber de constructii, **5.500 €;** ☎0726.155.830 stefan.niculita@yahoo.com

106. **Copaceni** Ilfov 95018 mp, d. 200 m, intravilan, teren intravilan suprafata 95.018 mp pretabil logistica, rezidential. Acces facil centura si Sos. Giurgiului. Gaze, electric, apa, canal in imediata apropiere. **475.000 €;** ☎0734.364.514 marian@kw.ro

107. **Corbeanca,** str. Magnoliei, 720 mp, d. 26 m, intravilan, proprietar, teren pt. constructii, intre Flamingo Garden si Paradisul Verde, suprafata 625 mp (lot) +95 mp (cota drum), deschidere 27 ml, utilitati, liniste, aer curat, **16.000 €;** ☎0761.900.350 vistrea@yahoo.com

108. **Corbii** Mari, 400000 mp, d. 200 m, agricol, teren agricol extravilan, 40 ha, cadastru, intabulare, compact 100%, deschidere la drum de exploatare asfaltat, se poate extinde suprafata de vanzare, pret 5500 euro/ ha. **220.000 €;** ☎0751.053.625/ 0751.053.622 sigmaserviceimob@yahoo.com

109. **Corbu,** judetul Constanta 1250 mp, d. 29 m, intravilan, Proprietar vand teren Corbu intravilan prima linie la faleza inalta 1250 mp deschidere 29 m la drumul de faleza. Terenul este in zona 4 PUZ, POT = 40%. CUT = 1,2. R h. max 12 m, D-P+2. **57.000 €;** ☎0722.200.509 cristi@domnofilm.ro

110. **Cornetu,** str. Crinului, jud. Ilfov 695 mp, d. 25 m, extravilan, teren Cornetu, str. Crinului, construibil (vezi casa din spatele lotului), deschidere pe colt la strada asfaltata, curent electric, proprietar, intabulare, cadastru, **10.800 €;** ☎0722.352.115 cerionut@gmail.com

111. **Crevedia** Mare 73000 mp, d. 250 m, agricol, teren agricol 7,3 ha comasat langa padure pret 4.500e /ha **5 €;** ☎0721.372.512

112. **Crevedia** Mare, Giurgiu 5000 mp, d. 25 m, intravilan, Teren intravilan Crevedia Mare, 5.000 mp, deschidere 25 m, la sosea, comision 0%. **25.000 €;** ☎0742.400.300

113. **Curtea** de Arges, 1200 mp, d. 40 m, agricol, urgent, teren agricol cu pruni adulti, productie anuala 2 tone, deci investitia se scoate din primul an. Terenul se afla in spatele Colegiului National Vlaicu Voda. Utilitati in vecinatate. **11.000 €;** ☎0732.719.863

114. **Cutitul** de Argint par Libertati teren intravilan 1300 mp, d. 30 m, intravilan, Cutitul de Argint parcul Libertati teren intravilan pot 45%, D-29, toate facilitatile in poarta, cf, disponibil imediat, rog maxima seriozitate, pret 600 e/mp, comision 3% facturabili. **780.000 €;** ☎0763.863.822/ 0720.533.650 teraimobiliare@yahoo.com

115. **Dacia,** Vitorului 240 mp, d. 240 m, intravilan, Dacia, Bucuresti, Teren 240mp, Bd. Dacia, stradal, deschidere dubla (colt), liber, certificat urbanism, CUT=3, Pot= 65%, Pret: 235.000 euro, proprietar **235.000 €;** ☎0729.720.028

116. **Dambovita,** Valea Lunga - Pucioasa, 1100 mp, d. 30 m, intravilan, vand teren, toate utilitatile, zona subcarpatica, **5 €;** ☎0722.744.592

117. **Darvari,** 5700 mp, d. 120 m, extravilan, teren situat in Darvari pe drumul ce merge spre Gostile la doar 250 m de asfalt cu deschidere de 120 ml la apa, fara utilitati **5 €;** ☎0723.049.152

118. **Dimitrie** Leonida, 1250 mp cu autorizatie bloc, 1250 mp, d. 22 m, intravilan, lot teren cu autorizatie de construire valabila p+3, 32 unitati, situat in apropiere de strada Drumul Fermei. **240 €;** ☎0722.519.815

119. **DN2** km 23 Bucuresti - Urziceni, 20800 mp, d. 52 m, extravilan, deschidere la DN, ocazie unica, discutabil; **3 €;** ☎0726.166.981

120. **Doamna** Ghica, 260 mp, d. 10 m, intravilan, teren liber, artera principala, str. Paharnicul Turturea, sector 2, pret/mp, ☎0740.054.931

121. **Domnesti,** Ilfov, strada Garii, de vanzare teren 1445 mp, d. 51 m, intravilan, + casa batraneasca din caramida, cadastru si intabulare 2019, merge si parcelat, deschidere 51,30m liniari, astfalt, facilitati stradale, electrica, gaze, apa, canalizare. 30E/mp, usor negociabil. **30 €;** ☎0724.558.705/ 0766.784.924

122. **Dragomiresti** - Vale, Zurbaua, judetul Ilfov, 525 mp, d. 17 m, intravilan, teren, inclus drum de servitute, (17 m x 25 m), utilitati la 200 m, intravilan. **9.000 €;** ☎0740.356.144

123. **Dragomiresti** Vale, Ilfov, Chiajna, Militari, 250 mp, d. 44 m, intravilan, vindem terenul si proiect casa (detalii de executie P+mansarda, randari, retele, instalatii), utilitati la strada sau 25 m distanta la strada principala, acces asfaltat si in centura Bucuresti (900 m) **17.000 €;** ☎0731.803.890 Orlovevm@yahoo.com

124. **Dristor,** 10 minute metrou, pe strada Nedelcu Ion, 160 mp, d. 11 m, intravilan, teren intravilan, suprafata 160 mp, deschidere stradala, toate utilitatile, liber. **95.000 €;** ☎0728.777.132 adriangeambei@yahoo.com

125. **Drumul** Taberei, 1250 mp, d. 10 m, intravilan, strada Valea Furcii intre Cartier Primavara si ANL Brancusi, deschidere 10,20m, in viitor doua deschideri, pret pe metru patrat, usor discutabil. **250 €;** ☎0735.243.260/ 021.781.21.11

126. **Frumusani** la intrare, teren intravilan su. 407 mp, 407 mp, d. 18 m, intravilan, deschidere 18 m, la 100 m de sosea (DN 4), asfalt si curent pana la loturi, intre case. Comision 0. Pret. 10.500 euro. **10.500 €;** ☎0744.570.957/ 0762.099.829 adalexhouse@gmail.com

127. **Frumusani,** sat Orasti, 1250 mp, d. 19 m, intravilan, ocazie buna, teren stradal cu o deschidere la DN 4 cu facilitatile, toate actele pregatite pentru vanzare, in zona se afla hale si vile noi. Urgent, proprietarul vinde stabilit in strainatate **30.000 €;** ☎0765.404.303

128. **Fundatica,** Brasov 1222 mp, d. 35 m, intravilan, Teren Fundatica - Brasov, 1.222 mp, terenul este intravilan la soseaua asfaltata Fundata - Fundatica, la 3-400 metri de scoala, panorama de vis la Mtii Bucegi, **17 €;** ☎0744.430.452/ 0723.406.177

129. **Fundeni,** Bucuresti, 392 mp, d. 20 m, intravilan, teren intravilan cu dubla deschidere, deschidere la sos.Fundeni 19,17 ml + 20,43 la Intrarea Coltii Morarului, toata curtea este betonata, exista utilitati: curent 380 V, apa, canalizare, **210.000 €;** ☎0724.545.953

130. **Fundeni,** Frunzanesti, jud. Calarasi, 1041 mp, d. 18 m, intravilan, vand teren, curent si apa la limita proprietatii, pretabil locuinta, **16 €;** ☎0726.660.085 andreea_muraru@yahoo.com

131. **Fundulea-** Solaculu 7,85 ha (6,85 ha+1 ha) 2 terenuri agricole, compacte, cad., intab., pret/ha, **10.000 €;** ☎0723.240.788

132. **Gherghita** teren agricol extravilan, 2,5 hectare, cadastru, aproape de autostrada Bucuresti - Ploiesti. Pret: 10.000 euro/ hectar; ☎0720.165.011

133. **Giulesti,** 540 mp, d. 23 m, intravilan, lot pentru casa stradal pe strada cotul siretului, terenul este pe col, are dubla deschidere de 23 ml / 21 ml asfalt, toate utilitatile urbanism p +2. **69.000 €;** ☎0723.049.152 any_nistor@yahoo.com

134. **Giulesti,** 480 mp, d. 12 m, intravilan, vanzazre teren sector 6 construibil Giulesti, 480 mp d 12 ml, la 1 minut de bulevard si transport magazine piata. Pe teren se afla o constructie demolabila cu toate utilitatile. Pretabil p+2+m. **139.000 €;** ☎0729.158.583 nicu_imo@yahoo.com

135. **Giurgiu,** Crevedia Mare, agricol, teren in supraf. totala 7,3 ha, comasat, cu cadastru si c.f. pret/ ha, **4.500 €;** ☎0721.372.512/ 0769.668.915

136. **Giurgiului,** Dedeman, 512 mp, d. 16 m, intravilan, Str. Floare de Cais (acces prin str. Tiparnitei si N.D. Cocea), 512 mp utili (16 m deschidere/32 m adancime). Apartine dpdv administrativ de Magurele. **22.995 €;** ☎0723.335.995

137. **Grivita,** Podul Grant, 600 mp, 1.500 mp, locuinta, rezidential, 450 euro/mp; **450 €;** ☎0722.121.876/ 0757.921.657

138. **Gruiu** Snagov, vanzare teren intravilan, 5000 mp, d. 30 m, intravilan, Gruiu Snagov teren intravilan cu deschidere la 2 strazi, foarte apropape de complexul Astoria Snagov, acces asfaltat, cf, pret urgent 125.000 euro, comision 4.500 euro facturabili **125.000 €;** ☎0760.978.331/ 0722.560.930 teraimobiliare@yahoo.com

139. **Gulia,** Tartasesti, strada Libertatii, 487 mp, d. 27 m, intravilan, loturi 400-733 mp in Gulia, comuna Tartasesti. Acces rapid din Bucuresti pe DN7 (4 benzi). Stalpi de curent in dretul fiecarui lot, cu iluminat stradal in functiune, gaze, drum. Consrtuiesti imediat, asistenta **7.500 €;** ☎0722.677.873/ 0760.555.555 casacutei.rezidential@gmail.com

140. **Ilfov,** 12600 mp, d. 37 m, intravilan, teren in suprafata totala de 12.600 mp, cu deschidere la strada Drumul Mare de 37.36 mp si adancime de 337 mp. **13 €;** ☎0722.241.754 Volovate.amalia@gmail.com

141. **Ilfov,** Balotesti, malul lacului Dumbraveni, 10000 mp, d. 15 m, extravilan, Balotesti, 1ha padure cu 75m deschidere la lac, 15m stradal (optional, + 45m), la limita intravilan sat. Toate utilitatile la poarta. Gratuit, 1,7ha pt reimpadurire la Gradistea/If, la liziera padurii. **220.000 €;** ☎0745.213.213 alina_tudosiu@yahoo.com

142. **Ilfov,** DJ Petrachioaia - Sinesti, 2 terenuri: 1. 100.000 mp extravilan in T1 + 1/2 Petrachioaia - 10.000 euro/ha; 2. 190.000 euro - 6,5 Ha intravilan, curti, constructii, 29.230 hectarul, T42/43 Petrachioaia deshidere la DJ 800 m, adancime 234; ☎0733.222.771

143. **Ilfov,** Gruiu, Lipia, 550 mp, d. 30 m, intravilan, lot de casa, proprietar, zona linistita, asflat, padure, utilitati, construibil, la 15 minute de Bucuresti, negociabil, posibilitate rate, pret/lot, **9.000 €;** ☎0755.187.800

144. **Izvorani** 2500 mp, d. 21 m, intravilan, Izvorani, Castel Film, teren 2500mp/d=21m, intre vile. Asfalt, gaze, curent. Exista proiect pensiune Sport, P+1+M, foisoare si gratare, teren minifotbal,spatii parcare, S. const. =460mp, S. desf=1140 mp. **100.000 €;** ☎0722.511.217/ 0762.628.915 office@cbs-imob.ro ,uigimob@yahoo.com

145. **Izvorani,** Snagov, COSR, Ciolpani, 500 mp, d. 23 m, intravilan, vanzare teren intravilan 500 mp, la 200 m de Comitetul Olimpic Sportiv Roman, deschidere la strada principala 23 m, adancime 49 m, forma triughiulara, asfalt, curent, gaz, padure in apropiere, comision 0. **18.500 €;** ☎0730.252.252 contact@amaliatudor.ro

146. **Jilava,** 5000 mp, d. 28 m, extravilan, teren 5000 mp, 183x27,5 m, deschidere la 2 drumuri, acte la zi, cadastru si intabulare. Aproape de centura Bucuresti. Pret 10 euro/mp. **50.000 €;** ☎0744.758.181

147. **Lacul** Morii, 7800 mp, d. 40 m, intravilan, teren intravilan zona Lacul Morii - Giulesti, zona M2, H maxim P+14, pot maxim 70%, CUT maxim 3, utilizari admise conform zonei, parcelabil in loturi de minim 500 mp . **90 €;** ☎0744.793.767 office@profimob.ro

148. **Lacul** Tei 1350 mp, d. 35 m, intravilan, Lacul Tei, bulevard, teren 1350 mp, d = 35,5 m+248,5 m cota drum de servitute gratis, cu intrare din Bd. Lacul Tei si Ramuri Tei. Pozitie: vav parcul Circului, zona civilizata. PUZ in lucru. **425 €;** ☎0722.511.217/ 0762.628.915 office@cbs-imob.ro ,uigimob@yahoo.com

149. **Lacul** Tei bd. adiacent apropape de Barbu Vacarescu 259 mp, d. 12 m, intravilan, teren 259 mp, situat pe o strada adiacenta, foarte linistita din Lacul Tei, deschidere 11,5 ml, liber de constructii, cadastru, intabulare, POT 45%, P+2E.I.+M, ideal pentru proiect imobiliar. **160.000 €;** ☎0722.614.867/ 021.688.08.67

150. **Lebada** - Pantelimon, 350 mp, d. 16 m, intravilan, vand teren + fundatie, canalizare, curent, acte la zi, **40.000 €;** ☎0726.084.207

151. **Magurele** Bucuresti 18000 mp, d. 100 m, intravilan, str. Arcului, intre Statia Apa si Canal Magurele si fabrica de alcool, minim 5.000 mp cu dubla deschidere de 32ml, certificat urbanism valabil, pot 50%, CUT 1, 5, posibil plata in doua transe. **42 €;** ☎0722.465.875

152. **Magurele,** 2000 mp, d. 18 m, intravilan, la pachet si separat diferite suprafate de teren la pret avantajos aveti copie titlu, proprietate si schite cadastrale, ☎0773.886.826 nistor_house@yahoo.com

153. **Magurele,** 12000 mp, d. 28 m, intravilan, stradal, zona Cargus, intravilan, liber, acte in regula, 26 euro/mp, dubla deschidere la drum comunal, posibil in doua transe. **295.000 €;** ☎0722.465.875

154. **Magurele,** Dumitrana, 2350 mp, d. 25 m, intravilan, situat la 9 km de Cora Alexandriei, intravilan, stradal, toate utilitatile, cadastru, intabulare, 25 euro/mp. **25 €;** ☎0769.805.758

155. **Mamaia,** teren bd. stradal, 588 mp, d. 20 m, intravilan, bd. stradal Mamaia, 588 mp, toate utilitatile. Pret 700 euro mp **400.000 €;** ☎0773.886.826 nistor_house@yahoo.com

156. **Metalurgiei,** IMGB, 9500 mp, d. 48 m, intravilan, teren plan 2, ideal investitie, 20 Euro/mp, **20 €;** ☎0724.581.411 mihai.bobarnea@gmail.com

157. **Metrou** Berceni, 1300 mp, d. 18 m, intravilan, lot teren situat in cartierul Aparatorii Patriei avand o suprafata de 1300 mp si deschidere dubla de 71 ml respectiv 18 ml, toate utilitatile, certificat urbanism POT 60% cut 1.57. Pret 220 euro/mp. **286.000 €;** ☎0722.519.815 mincaiulia@gmail.com

158. **Metrou** Grozavesti, 12500 mp, d. 100 m, intravilan, special pentru complex rezidential pot 70% cut 3 pret 700 euro mp **700 €;** ☎0773.886.826/ 0744.372.439 nistor_house@yahoo.com

159. **Mihailesti,** langa Cornetu, 600 mp, d. 24 m, intravilan, teren cu autorizatie de constructie valabila, proiect p+m, avize, utilitati, asfalt. Pe teren s-a turnat fundatie conform proiect, baraca construita pt echipa. **20.000 €;** ☎0721.649.684/ 0745.756.349 alexandra.dima.1990@gmail.com

160. **Militari** Residence,teren pt. blocuri 14000 mp, 14000 mp, d. 37 m, intravilan, str. Sg. Ilie Petre, d=37m, regim inaltime P-P,S+M (inaltime medie), POT=30%, CUT=1,35 mpAD/mp teren, utilitati, situatie juridica la zi.comision 0! **118 €;** ☎0761.900.350 vistrea@yahoo.com

161. **Militari,** Jumbo, 6.100 mp/26 m, acces stradal, 6100 mp, d. 26 m, intravilan, Militari, Jumbo, 6.100 mp/26 m, utilitati, ideal hale, sediu firma, acces rapid centura, **399.000 €;** ☎0744.505.906/ 0723.381.542 ip@algapo.ro

162. **Militari,** Lacul Morii, 328 mp, d. 10 m, intravilan, ABC Agentia Imobiliara 328 mp, d=12ml, urbanism p+2+m, regim inaltime 5m, pot 35%, cut 1,25, toate facilitatile, gaze, apa, canalizare, curent electric, strada asfaltata, ideal vila sau bloc, pret 200 euro/mp. **65.900 €;** ☎0731.144.153/ 021.231.23.18

163. **Militari,** str. Stupca 25-35, in spate la West Park 5900 mp, d. 60 m, intravilan, pret fix, plus tva (sau taxare inversa), NC 202596, urbanism 2019 **1.600.000 €;** ☎0753.021.710 fam.suditu@gmail.com

164. **Militari,** teren cu autorizatie, proiect, pud, comision 0 2162 mp, d. 30 m, intravilan, **1.349.000 €;** ☎0723.325.257 contact@mihaelaanton.ro

165. **Militari,** Turbomecanica, intravilan, 12.000 mp 12000 mp, d. 67 m, intravilan, Direct proprietar, 12.000 mp intravilan Militari, in spatele Turbomecanica, Drumul Bacului 30-34, Piscul Crasani, asfalt, apa, canal, electric, gaze la bordura, doua deschideri (67,5 ml si 56,5 ml) **85 €;** ☎0729.854.842

166. **Militari,** Valea Lunga, 500 mp, d. 20 m, intravilan, teren 500 mp, zona M3, regim de construire P+4 niveluri, certificat de urbanism, utilitati apa, gaze, curent 380 v, canalizare, urgent, **239.000 €;** ☎0728.005.657 mentor3011@gmail.com

167. **Mislea,** Prahova, 3600 mp, d. 30 m, intravilan, vand teren toate utilitatile, zona superba, linistita, pret/mp, **6 €;** ☎0726.248.545

168. **Moara** Domneasca, Ilfov, 17 km de Bucuresti 1327 mp, d. 30 m, intravilan, Vand in Moara Domneasca teren 1327 mp cu deschidere 30 m la 15 min. de Dragonul Rosu si 5 min. de Doraly,42 EU mp **42 €;** nelupaun25@gmail.com

169. **Moara** Vlasiei, 50651 mp, d. 230 m, intravilan, proprietar vand teren intravilan situat in Moara Vlasiei, judetul Ilfov la aproximativ 31 km fata de Bucuresti. Pretul este negociabil in functie de suprafata achizitionata. Se vinde minim 1 ha. **1.164.973 €;** ☎0722.200.926 oana.florea@romconsulting.ro

170. **Mogosoaia** 500 mp, d. 20 m, intravilan, teren 500/1000mp toate utilitatile, rezidential, 70e/100e discutabil, zona frf Mogosoaia **35 €;** ☎0721.978.835

171. **Mogosoaia,** teren intravilan, 500 mp, d. 25 m, intravilan, Mogosoaia, sectorul 1, stradal, hotel Phoenicia, 5000 mp, d 25-30 ml, toate facilitatile posibilitate s+p+6e, rog persoane serioase pret 250 e/mp, comision agentie 3%+ tva facturabil, **1.250.000 €;** ☎0760.978.331/ 0722.560.930 teraimobiliare@yahoo.com

172. **Movilita,** DN2 Bucuresti- Urziceni, 13500 mp, d. 31 m, extravilan, deschidere la DN2 (Bucuresti- Urziceni), aproximativ 400 m de intrarea in Movilita din directia Bucuresti (25 km), se poate trece in intravilan, ideal depozit, benzinarie, etc. pret /mp, **3 €;** ☎0723.840.830 costin@evogrup.ro

173. **Movilita,** Ialomita, 1200 mp, str. Ion Neculce, **10.000 €;** ☎0768.165.289

174. **OCAZIE** TEREN AVIATIEI / OPORTUNITATE INVESTITIE 208.00 mp, d. 22.20 m, intravilan, **89.000 €;** ☎0720.714.919 razvan.dumitrescu@catoma.ro

175. **Ocazie,** Piata Victoriei, Berzei, teren ideal investitie, 432 mp, 432 mp, d. 15 m, intravilan, **355.000 €;** ☎0737.613.004 george.dimitriu@galaxyimob.ro

176. **Ogrezeni,** Giurgiu, 52380 mp, d. 80 m, agricol, la vanzare tren agricultor la Ogrezeni, pret neg., **20.000 €;** ☎0721.417.464/ 0723.711.962 shimchili@gmail.com

177. **OMV Lizeanu, 500 mp, d. 14 m, intravilan, vand teren intravilan 500 mp, 14x36, sector 2, 570 €; ☎0754.317.409**

178. **Oportunitate** teren Campina, 3301 mp, d. 44 m, intravilan, **19.488 €;** ☎0729.101.123 valeriu@valeriustancu.ro

179. **Oras** Targoviste, 20000 mp, intravilan, teren deschidere 100x200 m, PUZ, PUD, gaze, curent, merita vazut, superoferta, 2,5 euro;

180. **Orasti,** Frumusani, Calarasi 11630 mp, d. 16 m, extravilan, teren DN4, cu drum pe toata suprafata acestuia, langa balta pescuibila, benzinarie, magazin alimentar non-stop, perfect pentru constructii. Mai multe detalii la telefon. **15 €;** ☎0763.873.364 mirela_nkd92@yahoo.com

181. **Otopeni** 6740 mp, d. 32 m, intravilan, Otopeni, str.Libertatii, teren 6740 mp /d=32 m(29 m+3 m cota la drum acces pentru partea din spate). Strada asfaltata utilitati. Pretabil rezidential. **93 €;** ☎0722.511.217/ 0762.628.915 office@cbs-imob.ro ,uigimob@yahoo.com

182. **Otopeni,** 470 mp, d. 19 m, intravilan, teren case, dimensiune 19 x 25, strada Intrarea Craitelor nr 2 K, 470 mp, se poate parcela pt 2 case. Pret negociabil, **49.000 €;** ☎0730.001.337 renescu@yahoo.com

183. **Otopeni,** Ciprian Porumbescu, 1000 mp, d. 20 m, intravilan, teren intravilan construibil, parcelabil 500-1000, cadastru, PUZ, cert urb, intabulare, apa, gaze, curent electric, liber, zona construita. Direct proprietar. **88 €;** ☎0726.290.283 vasilicadobre52@yahoo.ro

184. **Otopeni,** Ilfov 648 mp, d. 13 m, intravilan, str. Paltinului perpendiculara pe 23 August particular, vand teren 648 mp 13/49, 5, intravilan, cadastru, intabulare, zona vile, 200 m de Mega Image, utilitati apa, curent, gaze, canaliz, liber **109 €;** ☎0735.226.635

185. **Otopeni,** zona Phillip Morris 1000 mp, d. 20 m, intravilan, Teren intravilan construibil, parcelabil, cadastru, PUZ, cert urb, intabulare, electricitate, str Gorunului, acces centura Bucuresti si str. Muntenia, utilitati in apropiere. Direct proprietar, **43 €;** ☎0726.290.283 vasilicadobre52@yahoo.ro

186. **Ovidiu,** judetul Constanta. Proprietar vand teren 25000 mp, d. 63 m, extravilan, ferma 25.000 mp, in localitatea Ovidiu, jud. Constanta, cadastru, intabulare, certificat urbanism. Se poate vinde si parcelat. Parcela 3 - 18.750 mp; Parcela 2 - 6.250 mp. Ofer com comision avantajos. Pret /mp. Tel. Constanta 0341.117.344; **30 €;** ☎021.682.32.30/ 031.425.92.77/ 0799.161.098

187. **Pacii,** zona, sector 6, 150 mp, intravilan, particular vand teren; ☎0726.572.611

188. **Pantelimon** DN3, 35400 mp, d. 89 m, intravilan, Pantelimon, Centura Bucuresti, langa U.M, intravilan 35400 mp, dubla deschidere, 89m, PUZ, Aut. de construire-ansamblu hale depozitare, birouri p+2e, anexe, parcari. Se vinde cu societatea comerciala. **39 €;** ☎0722.511.217/ 0762.628.915 office@cbs-imob.ro ,uigimob@yahoo.com

189. **Pantelimon** oras, str. Trandafirilor, Migdalilor 15000 mp, d. 60 m, intravilan, Pantelimon oras, str Migdalilor, teren 15000 mp/d 60,5 m .Gaze, curent, canal, apa. Carter rezidential. Pentru dezv. proiect imobiliar. Vile jur-imprejur. **45 €;** ☎0722.511.217/ 0762.628.915 office@cbs-imob.ro ,uigimob@yahoo.com

190. **Pantelimon,** 600 mp, d. 4 m, intravilan, Rascoalei, Com Pantelimon, inabulat, cadastru, curent si gaz **33.000 €;** ☎0748.752.379

191. **Pantelimon,** 411 mp, d. 16 m, intravilan, Str Rascoala din 1907, ultimele 4 loturi teren intravilan: 411, 368, 376, 380 mp, utilitati, urbanism, 45 euro/mp negociabil, comision 0% cumparator. POT=max 35%, CUT=max 1,35, RMH-12m. **43 €;** ☎0740.121.267 contact@sorin-stoinea.ro

192. **Pantelimon,** Cernica biserica noua, 700 mp, d. 32 m, intravilan, Intrarea Mierlei se intra din George Tarnea 700 mp, D 32 m, POT 35 %, PUZ, posibilitati gaze, electricitate. Certificat urbanism, cadastru, intabulare, P+1, 40 euro/mp, **38 €;** ☎0721.275.684

193. **Pantelimon,** DN3, zona Acumulatorul, 19901 mp, d. 48 m, intravilan, stradal, 19901 mp/d=48 m la DN3. Curent, gaze-la teren. Teren intravilan (12000 mp-curti constructii si 8000 mp-arabil intravilan). Acces din DN3. Teren imprejmuit, **43 €;** ☎0722.511.217/ 0762.628.915 office@cbs-imob.ro ,uigimob@yahoo.com

194. **Pantelimon,** Gara Pasarea, 55700 mp, d. 167 m, langa padure, la 300 m de viitoare centura AO, urgent, emigrez, neg., **9 €;** ☎0767.990.409

195. **Pantelimon,** Lebada 500 mp, d. 20 m, intravilan, Pantelimon, Lebada, 500 mp. Deschidere 20 ml intravilan construibil zona de vile utilitati gaze, canalizare, electricitate 89 euro/mp, **89 €;** ☎0721.275.684

196. **Parcul** Carol, 441 mp, d. 13 m, intravilan, teren 441 mp cu deschidere de 13 m, constr. demolabile, 750 m pana la metrou, 850 m pana la intrarea in parc, cert. urbanism in lucru, P+2+M, situatie juridica clara, 1 singur proprietar, 0 comision, **167.580 €;** ☎0733.670.178

197. **Peris** 1450 mp, d. 15 m, intravilan, teren in sat Cocioc comuna Peris,stradal, posibilitate facila de racordare la reteaua electrica si gaz care se regaseste langa teren. **27.000 €;** ☎0745.502.099 adipiciu@gmail.com

198. **Petrachioaia** Afumati 1800 mp, d. 15 m, intravilan, Deschiderea este de 15 metri ?i lungimea de 120 m. Beneficii: Gard cu por?i,Curent trasDeschidere la strada principalaTerenul se afla A®ntre caseVila de vie plantataPret negociabil **45.000 €;** ☎0785.502.511 andreinicu5@gmail.com

199. **Piata** Victoriei la 20 min, Gulia, Str Libertatii 480 mp, d. 26 m, intravilan, intre 2 paduri, cartier nou de case, iluminat pus A®n functiune, stalpi de curent trifazic la fiecare lot, acces rapid pe 4 benzi cu sensuri giratorii, gaze, lucr?ri de apa si canalizare, zon? case noi. **7.500 €;** ☎0722.677.873

200. **Pipera** - Voluntari, 1072 mp, d. 32 m, intravilan, 874 mp (32 x 27 m) cu iesire la Lacul Pipera (cca 100 m), situat intr-o zona urbana in plina dezvoltare, intre autostrada si lac, 120 euro/mp, + drumul de servitute~200 mp, **99.700 €;** ☎0741.124.400 nedcom.imob@gmail.com

201. **Pipera** Bulevard lac) 1534 mp 1534 mp, d. 58 m, intravilan, **628.940 €;** ☎40722613157 cartagina_imob@yahoo.com

202. **Pipera,** 5000 mp, d. 25 m, intravilan, Drumul Negru, vand teren 5.000 mp cu deschidere 25 m cu proiect de 15 case, toate avizele obtinute anul trecut in luna noiembrie, deschidere la drum asfaltat, utilitatile sunt la teren, ideal investitie **749.998 €;** ☎0747.140.370

203. **Pipera,** 646 mp, d. 17 m, intravilan, Pipera, Voluntari, str. Campul Pipera, vecinatate Balta Pipera, teren intravilan 646 mp (578 mp, d 17 m util). Toate facilitatile. Urbanism L1 (POT 40%, CUT 1,8 - 2), P+2ET+M/1ER **175 €;** ☎0722.511.217/ 0762.628.915 office@cbs-imob.ro ,uigimob@yahoo.com

204. **Pipera,** investitie, 1050 mp, d. 41 m, intravilan, teren, urbanism, cadastru si intabulare, zona in dezvoltare, in zona cartierului New Point. Accept variante, **152.999 €;** ☎0758.200.203/ 0722.625.665 vivinelu@yahoo.com

205. **Pipera,** str. Campul Pipera 3000 mp, d. 30 m, intravilan, nr.23, utilitati, langa Cartierul Henri Coanda, pret/ mp **180 €;** ☎0722.652.418

206. **Ploiesti** 5495 mp, d. 53 m, intravilan, de vanzare teren, strada Barcanesti nr 107, Ploiesti.Suprafata 5.495 mp, bransat la utilitati, **523.200 €;** ☎+4072670406 justina.petroias@lmfacility.ro

207. **Ploiesti,** Central, 458 mp, d. 17 m, intravilan, teren de vanzare Ploiesti, Str. Constantin Mille nr. 21, suprafata 458 mp, deschidere 16,48 m. Pe teren se afla o casa demolabila. Toate utilitatile, ideal bloc P+3, **75.000 €;** ☎0744.793.767 nelu.draghici@profimob.ro

208. **Policolor,** Gura Crivatului, 10 minute metrou, 3500 mp, d. 23 m, intravilan, 3.500 mp, deschidere stradala 23 ml, strada asfaltata, apa, canalizare, posibilitate curent, liber de constructie, POT 70%, CUT 3.5, ideal vile si blocuri **190 €;** ☎0728.777.132 adriangeambei@yahoo.com

209. **Policolor,** sector 3, str. Gura Putnei, 740 mp, d. 22 m, intravilan, 740 mp, d=24ml la strada asfaltata, canal si curent terenul se afla in zona M 3 CU POT Maxim 60% CUT 2,5 cu regim S+P+2+3-4, zona in plina dezvoltare **112.000 €;** ☎0729.158.583 nicu_imob@yahoo.com

210. **Popesti** Leordeni, deschidere dubla, vedere Splai. 5038 mp, d. 38 m, intravilan, teren generos cu duba deschidere (38 m) si vedere superba asupra Splaiului Unirii. Multe case construite in vecinatate, dar se admite si construirea de blocuri. Acces facil si utilitati in apropiere. **250.000 €;** ☎0744.349.967 office@erre.ro

211. **Popesti** Leordeni, metrou Dimitrie Leonida 1012 mp, d. 20 m, intravilan, 225.000 euro TVA de 19% inclus - teren cu autoriz. de constructie eliberata pt. un imobil cu regim de inaltime p+2+m si locuri de parcare. Deschidere 20 m, lungime 50 m. Pret fara tva: 189.000 euro. **225.000 €;** ☎0720.002.332

212. **Popesti** Leordeni, Sos. Oltenitei, str Sfantul Ioan 500 mp, d. 16 m, intravilan, teren intravilan suprafata 500 mp, deschidere 16 m, accesasfalt, utilitatile pe teren, apa, canalizare, curent electic liber, certificat urbanism P+2+M, vecinatati numai vile, acces rapid mijloace de transport **235 €;** ☎0722.241.794 bogdan.ilioiu@gmail.com

213. **Popesti** Leordeni, teren de vanzare, 520 mp, d. 20 m, intravilan, teren de vanzare in Popesti Leordeni, zona de vile, toate utilitatile, doua deschideri, stradal zona Speranteei, ideal pentru investitie, contact tel. **53.000 €;** ☎0787.525.587 cristian.muresanu@yahoo.com

214. **Popesti** Leordeni, teren industrial, hale, depozite 1500 mp, d. 23 m, intravilan, situat in incinta Danubiana, terenul se vinde in suprafete de la 1500 mp, pana la suprafata totala de 40.000 mp, acces la drumul betonat din incinta Danubiana. Toate utilitatile sunt in incinta, **90.000 €;** ☎0744.349.967 office@erre.ro

215. **Prelungirea** Ghencea 8500 mp, d. 29 m, intravilan, Vand teren intravilan pentru constructie bloc, CUT p+14, 8.500 mp in Prelungirea Ghencea, deschidere la sud - 28,66 ml la DE 183/4 iar la nord se invecineaza cu I.N.M.V **800.000 €;** ☎0732.959.177 ascaptan@yahoo.com

216. **Prelungirea** Ghencea 3114 mp, d. 37 m, intravilan, vand teren prelungirea Ghencea, 3.114 mp, casa 100 mp, pomi **650.000 €;** ☎0721.370.553

217. **Prelungirea** Ghencea, 3000 mp, teren construib

Imobiliare vânzări SPAŢII COMERCIALE, INDUSTRIALE

295. **Unirii,** Budapesta, Tineretului, 1574 mp, d. 38 m, intravilan, Proprietar autorizatie de construire, proprietar, toate utilitatile, POT 45%, cut 1.3 s+p+2 , se pot construi 4 vile de lux pe un teren de 1574 mp.cu circuit inchis petru cele patru vile, **750 €;** ☎0773.886.826 nistor_house@yahoo.com

296. **Universitate,** 290 mp, d. 16 m, intravilan, Batistei, vila cu urmatoarele caracteristici: teren 290 mp, deschidere 16 mi, amprenta 200 mp, 800 mp construiti, s+p+e+m, urbanism 2018, POT 65%, CUT 2,5, pretabil birouri, rezidential, hotel boutique, **1.100.000 €;** ☎0728.415.944/ 0745.540.560

297. **Vanzari** Terenuri Fundulea 1000 mp, d. 40 m, intravilan, **17.000 €;** ☎0773.831.987 mavi.imobiliare@gmail.com

298. **Vanzari** terenuri zona Piata Chibrit, 700 mp, d. 50 m, intravilan, **359.000 €;** ☎0734.240.602 cristinadalidaimob@gmail.com

299. **Vanzari** terenuri zona Salajan, 624 mp, d. 19 m, intravilan, **233.000 €;** ☎0773.831.987 mavi.imobiliare@gmail.com

300. **Vanzari** Terenuri Zona Tunari Dimieni 754 mp, d. 15 m, intravilan, **35.000 €;** ☎0786.781.490 iv.ionutvasile@gmail.com

301. **VASILATI, Calarasi, la 35 km de Bucuresti, intravilan, 20 hectare, construibil, 2 €/mp; ☎0722.507.708**

302. **Voluntari** 400 mp, d. 20 m, intravilan, Voluntari, zona Primarie, teren 400 mp A– 20x20, deschidere 20m la strada. Utilitati pe teren sau la strada **74.500 €;** ☎0749.082.180 silviu.socol@gmail.com

303. **Voluntari,** Cugetarii 77, 440 mp, d. 15 m, intravilan, vand urgent teren, toate actele, urbanism, discutabil; **150 €;** ☎0726.166.981

304. **Voluntari,** str. Campul Pipera 3000 mp, d. 30 m, intravilan, nr. 23, utilitati, langa cartierul Henri Coanda, pret 180 euro/ mp. **180 €;** ☎0722.652.418

Spaţii comerciale, industriale

1. **Apartament** 2 camere - spatiu comercial - salon - Orizont - Comision zero S.U. 49.00 mp, sp. comercial, **55.000 €;** ☎0722.382.832 contact@erikachica.ro

2. **Aviatiei,** vanzare imobil birouri, S.U. 9650 mp, spatiu birouri, Aviatiei imobil birouri clasa A, S+P+M, 10, 12000 mp construit, parcare subterana 49, 41, suprateran, 90% inchiriat, constructie 2010, investitie, pret 6.9 mil euro, comision 250.000 euro factura **6.900.000 €;** ☎0763.863.822/ 0761.255.433 teraimobiliare@yahoo.com

3. **Baneasa,** super vad comercial, pozitie unica S.U. 625 mp, sp. comercial, super vad comercial, pozitie unica, intersectie sos. Ionescu Gheorghe Sisesti cu sos. Bucuresti - Targoviste, Baneasa, deschidere stradala 30 ml, in suprafata de 625 mp cu inaltime de 4 mwww.northsidepark.ro **2.000 €;** ☎0725.368.099 contact@northsidepark.ro

4. **Basarabiei nr 256, S.U. 2100 mp, vand hala plus birouri, suprafata 2100 mp, an constructie 2007, zona Republica, fosta 23 August, in zona se face noua primarie, sector 3. Pret negociabil. 480.000 €; ☎0770.447.269**

5. **Bucuresti** S.U. 500 mp, sp. comercial, 16 camere spatiu comercial la parter cu terasa, lift, compus din s+p +4 etaje, curent trifazic, an constructie 2016, suprafata construita 700 mp, desfasurat util 550 mp, teren suprafete totala 280 mp. **380.000 €;** ☎0773.886.826/ 0744.372.439 nistor_house@yahoo.com

6. **Calea** Dorobanti, investitie spatiu, S.U. 145 mp, sp. comercial, proprietar ofer spre vanzare spatiu comercial cu o suprafata totala de 145,54 mp si o vitrina generoasa de 5.83 ml. Spatiul se gaseste situat in inima capitalei, in imediata apropiere a Pietei Charles de Gaulle. **1.056.000 €;** ☎0722.339.400/ 0722.200.926 catalina.avram@romconsulting.ro

7. **Calea** Dorobantilor, S.U. 54 mp, sp. comercial, proprietar vand spatiu comercial cu o suprafata totala de 46,10 mp si o vitrina generoasa de 10,67 ml. Spatiul se gaseste situat in inima capitalei, in imediata apropiere a Pietei Charles de Gaulle. **518.400 €;** ☎0722.339.400 catalina.avram@romconsulting.ro

8. **Calea** Floreasca 55, S.U. 5119 mp, spatiu birouri, proprietar vand cladire de birouri clasa A situata intr-o locatie de calitate pe Calea Floreasca nr. 55, artera cunoscuta aflata foarte aproape de zona ultracentrala si cu acces facil la mijloacele de transport. **8.800.000 €;** ☎0722.339.400/ 0722.200.926 catalina.avram@romconsulting.ro

9. **Calea** Grivitei, Bucuresti, S.U. 866 mp, sp. comercial, Hotel 4 Stele 10 Camere Calea Grivitei. Cladirea cu finisaje de lux in 12 camere, spatiu luat masa, receptie, Spatiu la subsol, amenajat club cu toalete. Suprafata totala de 985mp, dispusi pe S+P+1+2. **1.250.000 €;** ☎0722.200.560 vasile@vasileciorita.ro

10. **Calea** Rahovei, stradal, S.U. 1800 mp, spatiu birouri, in apropiere de piata Unirii calea Rahovei, parter spatiu comercial si restaurant la etajele 1, 2, 3 si 4 cladire de birouri construita 2004, inchiriata 100 % aduce un venit de 13.000 euro pe luna, **1.500.000 €;** ☎0773.886.826 nistor_house@yahoo.com

11. **Calea** Victoriei, Novotel, S.U. 243 mp, sp. comercial, spatiu comercial, parter+mezanin/P+6E, 243 mp utili, vitrina 20 ml, inaltime- 7 m, fatada integral din sticla ambele nivele, zona trafic intens, 100 locuri capacitate la mese, 4 toalete (3+1). **900.000 €;** ☎0724.299.311 mariuseurobest@gmail.com

12. **Cladire** Birouri Dristor Camil Ressu Park Lake Mall COMISION 0% S.U. 338.00 mp, spatiu birouri, **580.000 €;** ☎0730.928.310 vlad@vladtrimbitasu.ro

13. **Cladire** D+P+2 inchiriata spre o clinica medicala Militari Residence S.U. 562 mp, sp. comercial, **799.000 €;** ☎031.630.69.36 robert@robertgagos.ro

14. **Dimitrov-** Ferdinand, S.U. 68 mp, porpretar, stradal, vitrina, 380 curent, ct, ac, wc, termopane amenajat. Super pozitie rog serizitate, acc. variante, pretul zonei sau schimb. ☎0745.183.131

15. **Dorobanti,** investitie galerie comerciala S.U. 210 mp, sp. comercial, proprietar vand galerie comerciala de 210 mp. In acest spatiu functioneaza mai multe magazine comerciale renuminte pe piata nationala cu deschidere stradala, vizibilitate foarte buna, zona circulata intens. **1.680.000 €;** ☎0722.339.400 catalina.avram@romconsulting.ro

16. **Drumul** Intre Tarlale, depozit vanzare, inchiriere S.U. 720 mp, sp. depozitare, Drumul Intre Tarlale, 720 mp, inaltime 4 m birouri, teren 1.100 mp, canal, apa, trifazic, monitorizare video, inchiriere 3.200 euro, Agentie, oferta exclusiva **315.000 €;** ☎0724.226.342 cristian@k-imobiliare.ro

17. **Drumul** Taberei, S.U. 22 mp, sp. comercial, Hanul Drumetului, 22 mp, in complexul comercial, apa, canal, curent trifazic 380 V, forma patrata, **55.000 €;** ☎0722.200.209 realmediaimobiliare@yahoo.ro

18. **Drumul** Taberei, complex Drumetului, S.U. 22 mp, sp. comercial, vand spatiu comercial 22 mp, sector 6, utilitati. **60.000 €;** ☎0761.408.625

19. **Eroii** Revolutiei, S.U. 40 mp, sp. comercial, vad, statie metrou, Ratb, licee, scoli, spital, parcuri, zona si vadul excelente; ☎0726.916.611

20. **Ion** Mihalache bulevard, S.U. 571 mp, sp. comercial, proprietar vand spatiu comercial in suprafata de 571 mp ce dispune de o vitrina de 13 ml. Spatiul este organizat pe 3 nivele astfel: subsol de 173 mp, la parter o suprafata de 189 mp, la mezanin 208 mp. **1.500.000 €;** ☎0722.339.400 catalina.avram@romconsulting.ro

21. **Iti** doresti o afacere ca in filme, hai sa ne cunoastem, sat Valea Lunga Cricov, S.U. 504 mp, sp. comercial, **179.000 €;** ☎0748.889.926 ionut.stancu@imobiliareacasa.ro

22. **Jilava,** soseaua Giurgiului S.U. 2037 mp, sp. industrial, vand hala beton + caramida Jilava, sos. Giurgiului, complet renovata si modernizata, 2.037 mp cu inaltimea de 9 m, gaze, apa, trifazic, canalizare, acces TIR, teren 2.500 mp, locuri de parcare **1.150.000 €;** ☎0770.890.011 amgmarketingonline@gmail.com

23. **Kogalniceanu,** stradal, S.U. 14 mp, sp. comercial, spatiu comercial, situat pe B-dul Kogalniceanu, bloc fara risc seismic Spatiul are gr. sanitar. 50 m dist de P-ta Kogalniceanu. Se poate amenaja o catenea mica, sau un mic birou, sau alte activitati. **55.990 €;** ☎0748.237.236 marian@confortcasaimobiliare.ro

24. **Metro** Militari, Auchan, spatiu comercial, parcare S.U. 170 mp, sp. comercial, Spatiu comercial cu vitrina stradala 8 m, open space, birou, baie, centrala proprie, 3 locuri de parcare cadastrate, canalizare, gaze, curent electric 380 V. Strada Tineretului. Pret 179.000 euro comision 0. **179.000 €;** ☎0723.271.439 cosmin.cojocaru@yahoo.com

25. **Mihai** Bravu metrou, cladire birouri Oportunitate, S.U. 1336 mp, spatiu birouri, cladire de birouri, S+P+4E+5ER, Lift exterior silentios de 8 persoane. Suprafata utila totala de 1336 mp, se preda cu contracte de inchiriere.Pentru mai multe detalii contactati, Tiberiu. **950.000 €;** ☎0737.202.284/ 0737.202.284 tiberiu.necula@sudrezidential.ro

26. **Mihailesti,** S.U. 350 mp, sp. industrial, hala de 350 mp pozitionata pe un teren de 3750 mp la soseaua principala, la 10 min de Rahova, bransata la curent 3/80, iar gaz, apa, canal in fata proprietatii. **79.900 €;** ☎0767.861.609 mihai.durloiu@gmail.com

27. **Mihalache** bd., S.U. 27 mp, sp. comercial, proprietar ofer spre vanzare spatiu comercial cu o suprafata totala de 27 mp, amplasat stradal, la parter de bloc, beneficiind zilnic de trafic auto si pietonal intens si o vizibilitate foarte buna. **234.720 €;** ☎0722.339.400/ 0722.200.926 catalina.avram@romconsulting.ro

28. **Mogosoaia,** Centura S.U. 1130 mp, sp. industrial, vand hala premium climatizata 1.130mp Mogosoaia Centura 690.000 euro. **690.000 €;** ☎0770.890.011 amgmarketingonline@gmail.com

29. **Motaieni** /Fieni / Dambovita, S.U. 1500 mp, sp. comercial, vanzare teren 1500 mp cu constructie casa+Hala + anexe- teren liber pretabil afacere- depozit, service auto, etc. intre Targoviste si Sinaia - stradal platforma betonata, hala acoperit, **73.000 €;** ☎0722.783.630 elena@pikaso.ro

30. **Nicolae** Grigorescu, S.U. 36 mp, sp. comercial, oferta, vand garsoniera transformata in spatiu comercial in acte cu intrare din strada in zona Nicolae Grigorescu. Se vinde obligatoriu cu preluare contract de inchiriere pe minim 5 ani, chirie lunara de 500 eur. **79.900 €;** ☎0761.566.765

31. **Obor** S.U. 300 mp, sp. comercial, lancului, acces foarte facil, teren 465 mp, suprafata aprox. 300 mp, 2 corpuri de casa 6 camere, 2 gs, bucatarie+hala parter+etaj, 6 incaperi, gs, 6 intrari, 380V, pretabil comercial/birouri/depozit/constructie; **240.000 €;** ☎0728.415.944/ 0745.540.560

32. **Obor,** Pantelimon, S.U. 85 mp, spatiu (atelier) microproductie si anexe, pret/mp, **1.000 €;** ☎0745.051.201

33. **Oltenitei,** S.U. 24 mp, sp. comercial, proprietar ofer spre vanzare spatiu comercial cu o suprafata totala de 24,02 mp, amplasat stradal, la parter de bloc, pe Sos. Oltenitei, beneficiind de trafic intens si vizibilitate buna. **158.400 €;** ☎0722.339.400 catalina.avram@romconsulting.ro

34. **Oportunitate** investitie, cladire de birouri, Unirii, Mantuleasa S.U. 4339 mp, spatiu birouri, **6.900.000 €;** ☎0737.613.004 george.dimitriu@galaxyimob.ro

35. **Pache** Protopopescu, S.U. 70 mp, sp. comercial, spatiu comercial compus din 70 mp + 20 mp subsol, Foisorul de Foc - Pache Protopopescu. **100.000 €;** ☎0773.886.826

36. **Pantelimon** 291, S.U. 72 mp, sp. comercial, proprietar vand spatiu comercial cu o suprafata totala de 72,26 mp, amplasat stradal, la parter de bloc, pe una dintre cele mai bune artere comerciale ale capitalei, Soseaua Pantelimon 291. **406.000 €;** ☎0722.339.400 catalina.avram@romconsulting.ro

37. **Pantelimon,** Cora, S.U. 255 mp, sp. comercial, stradal, vitrina 26 ml, neamenajat, 3 intrari, destinatii multiple (clinica medicala, supermarket, birouri, etc.), pret negociabil. **510.000 €;** ☎0726.641.110 georgianasimonarusu@gmail.com

38. **Pantelimon, Ilfov, intravilan, hala din beton, la rosu, cu acoperis, amprenta 176 mp + 280 mp teren. Proprietar cu acte; ☎0725.493.595**

39. **Piata** Delfinului, S.U. 83 mp, sp. comercial, proprietar vand spatiu comercial avand o suprafata total de 83,28 mp, amplasat stradal, pe una dintre cele mai bune artere comerciale ale capitalei, bd. Chisinau nr. 1, zona de retail in continua dezvoltare. **421.200 €;** ☎0722.339.400/ 0722.200.926 catalina.avram@romconsulting.ro

40. **Piata** Dorobanti - Spatiu Comercial 61 mp S.U. 61 mp, **165.000 €;** ☎0731.301.900 cristian.grigore@reian.ro

41. **Piata** Kogalniceanuu, bulevard, S.U. 23 mp, sp. comercial, spatiu comercial stradal, 25 mp, ac, grup sanitar, vitrina, bloc fara bulina. **59.900 €;** ☎0735.883.452 daniel.enache@centralimobiliare.ro

42. **Piata** Rosetti, Universitate, terasa La Dud, proiect extindere, comision 0, S.U. 170 mp, sp. comercial, **499.000 €;** ☎0730.928.310 vlad@vladtrimbitasu.ro

43. **Pitesti** - ultracentral- spatiu comercial inchiriat S.U. 750 mp, sp. comercial, spatiu comercial ultracentral, orasul Pitesti, inchiriat 100%, ferm pentru 10 ani, chiriasi stabili/seriosi, parter, colt, multifunctional, investitie exceptionala, randament ~8%/an, chirie 8700 Euro, **1.490.000 €;** ☎0743.174.433

44. **Popesti** Leordeni S.U. 120 mp, sp. comercial, spatiu comercial amplasat stradal cu o suprafata construita de 120 mp si front de expunere de 8 mPretabil pentru orice tip de business. Se vinde la pretul de 1200 euro mp iar terasa cu 300 euro mp **1.200 €;** ☎0767.880.590

45. **Popesti** Leordeni, S.U. 71 mp, sp. comercial, oferim spre vanzare spatiu comercial amplasat stradal cu o suprafata construita de 71 mp si front de expunere de 8 m. Construit 2017 intr-un bloc nou de locuinte colective. **100.000 €;** ☎0767.880.590

46. **Popesti** Leordeni, S.U. 83 mp, sp. comercial, Oferim spre vanzare spatiu comercial cu o suprafata construita de 84 mp si front de expunere de 16 m Construit din 2018 intr-un bloc de locuinte colective **115.000 €;** ☎0767.880.590

47. **Sarata** Monteoru, pensiunea La Padure, Buzau S.U. 560 mp, sp. comercial, afacere pensiune, comision 0, s+p+2e+m, 2007, 158 mp amprenta, 2000 mp teren, 68 mp subsol, 8 camere duble, 2 ap, 2 cam, birouri, restaurant, terasa, clienti fidelizati, investitie eficienta, amplasament deosebit, **250.000 €;** ☎0755.022.290/ 0758.323.323 office@imobservicecenter.ro

48. **Sector** 3 S.U. 115 mp, sp. comercial, Vand spatiu comercial, inchiriat cu 2400 euro, catre un lant de farmacii important din Romania. Spatiul este inchiriat din anul 2011, modernizat, anvelopat, centrala proprie. Proprietar. **415.000 €;** ☎0723.199.111 razvan.paduraru@yahoo.com

49. **Sectorul** 5, S.U. 1400 mp, sp. industrial, vanzare hala/depozit frigorifica, 18/+5 grade, **744.000 €;** ☎0760.915.677

50. **Soseau** Alexandriei 99D - Spatii Comerciale S.U. 97 mp, sp. comercial, spatiul 1.97 mp. Spatiul 2.36 mp. Spatiul 3.185 mp. Spatiul 4.97 mp. ☎0728.778.631 office@99d.ro

51. **Soseaua** Iancului, S.U. 89 mp, sp. comercial, proprietar vand spatiu comercial avand o suprafata utila de 89,54 mp si o vitrina generoasa de 6,9 ml, amplasat stradal, la parter de bloc, pe Sos Iancului nr. 59, beneficiind de vizibilitate foarte buna. **258.960 €;** ☎0722.339.400 catalina.avram@romconsulting.ro

52. **Soseaua** Oltenitei 250, S.U. 193 mp, sp. comercial, proprietar ofer spre vanzare spatiu comercial avand o suprafata de 193 mp, amplasat stradal, pe Sos Oltenitei 250, zona in continua dezvoltare, beneficiind de trafic auto si pietonal intens. **577.200 €;** ☎0722.339.400 catalina.avram@romconsulting.ro

53. **Soseaua** Oltenitei, S.U. 35 mp, sp. comercial, proprietar vand spatiu comercial in suprafata utila de 35 mp si o deschidere de 6 ml, situat la parter de bloc, pe Sos. Oltenitei nr. 142, zona in continua dezvoltare. **140.400 €;** ☎0722.339.400/ 0722.200.926 catalina.avram@romconsulting.ro

54. **Spatiu** comercial si casa de vanzare Oras Calarasi, Piata Mare S.U. 350 mp, sp. comercial, **99.999 €;** ☎0723.242.117 anisoara.tanase@galaxyimob.ro

55. **Stefan** cel Mare, S.U. 450 mp, spatiu birouri, Stefan cel Mare, str. Pargarilor, imobil S+P+ET, teren 340 mp, suprf. utila 450 mp, S+P, cate 148,68 mp, etaj 152,76 mp. Pretabil gradinita, after school, birouri, cabinete medicale. Garaje subsol, an 2004. **699.000 €;** ☎0722.511.217/ 0762.628.915 office@cbs-imob.ro ,uigimob@yahoo.com

56. **Stefan** cel Mare, Dinamo, spatiu comercial, S.U. 52 mp, sp. comercial, spatiu comercial in vila, zona Dinamo, cu vizibilitate buna la intersectia a 2 strazi, la 100 m de statie de metrou Stefan cel Mare, trafic pietonal si auto, 3 intrari stradale, 4 camere. **139.000 €;** ☎0723.364.748 rgindu@gmail.com

57. **Teiul** Doamnei - stradal S.U. 98 mp, sp. comercial, de vanzare spatiu comercial 98mp, vitrina mare, la parterul unui bloc construit in 1987, actualmente inchiriat unei banci, chirie 3200 euro/luna, contract pana in 2026, vad pietonal intens, ocazie. **495.000 €;** ☎0723.840.830 costin@evogrup.ro

58. **Theodor** Pallady S.U. 190 mp, sp. industrial, cladire mixta (birouri si depozitare, logistica, locuinta, loft) spatiu de birouri suprafata 190 mp, compartimentat in 8 birouri, grupuri sanitare, centrala proprie pe gaz. curent trifazic, **100.000 €;** ☎0724.226.342/ 021.312.59.99 cristian@k-imobiliare.ro

59. **Theodor** Pallady, metrou Nicolae Teclu 6 min pe jos S.U. 55 mp, spatiu birouri, Birou in complex rezidential langa Ikea, Jumbo. Ap. 2 cam. la parter inalt: camera 20 mp, camera 14 mp, bucatarie 8 mp, baie 5 mp, balcon. Include: bucatarie mobilata, utilata, ac, centrala termica. Avans 5% **61.000 €;** ☎0736.380.185 liliana.s@star-construct.ro

60. **Titan,** 1 Decembrie, Gura Sirului, S.U. 150 mp, sp. comercial, Gura Sirului, 1 Decembrie, zona rezidentiala in plina dezvoltare, in bloc nou, ideal clinica, notariat, diverse activitati, 2 spatii individuale de 150mp, se pot uni si vinde impreuna, sau inchiria. **1.100 €;** ☎0728.092.281 domoestate@yahoo.com

61. **Unirii,** Jaristea, Mitropolie, ocazie, S.U. 100 mp, sp. comercial, spatiu comercial intre alte spatii 50 mp parter open space, termopan 4 m, cortina metalica, parchet nou, centrala proprie, curat igienizat bonus 50 m subsol plus 80mp teren curte interioara in indiviziune. **53.900 €;** ☎0737.490.115/ 0730.560.351 ion-sergiuoffice@gmail.com

62. **Universitate** ansamblul rezidential S.U. 10 mp, Loc de parcare in garaj subteran, Armeneasca - Ansamblul Rezidential Maria Rosetti 38, ultracentral. Imobil nou, constructie 2016, intrare in garaj cu lift auto, paza 24/24, supraveghere video. **12.000 €;** ☎0738.340.835

63. **Universitate,** S.U. 80 mp, sp. comercial, Oferta rara, Universitate, afacere la cheie. Salon de infrumusetare renovat si utilat premium, suprafata 80 mp. **39.000 €;** ☎0722.440.999 stefanmoisa@gmail.com

64. **Universitate,** Carol I - Armeneasca, ultracentral, S.U. 23 mp, sp. comercial, ideal investitie, 22 mp, spatiu depozitare subsol 9 mp, grup sanitar, curent, apa, Ac, fara risc seismic, renovat complet, instalatii noi, inchiriat 600 euro/ luna **83.000 €;** ☎0743.174.433

65. **Valea** Argesului, Drumul Taberei, S.U. 13 mp, sp. comercial, proprietar propun spre vanzare spatiu comercial in suprafata totala de 13.02 mp, amplasat stradal, la parter de bloc pe Str. Valea Argesului, beneficiind de trafic intens si vizibilitate foarte buna **204.480 €;** ☎0722.339.400 catalina.avram@romconsulting.ro

66. **Vanzare** logistic parc S.U. 23000 mp, sp. industrial, Bucuresti DN 1, Logistic parc, teren 23000 mp curtii constructi, birourii spatii depozitare, fast food, venituri din chirie 58500 fara tva, ild-10,80, pret 6500000 euro , rog seriozitate **6.500.000 €;** ☎0784.931.644/ 0761.255.433 teraimobiliare@yahoo.com

Cumpărări, schimburi

1. **Achizitie** particular, cumpar apartament sau garsoniera numai de la proprietar, ofer plata imediat, cash. ☎0741.580.337

2. **Acum-urgent** cumpar apartament 3-4 camere, banii sunt cash, fara intermediari.

3. **Agent** imobiliar Realtor, reprezentare exclusiva Bucuresti centru, Sector 1, 2 si 6 agent imobiliar Realtor, cu experienta de peste 15 ani, partener Echipa Renet, cumpara, vinde, inchiriaza: apartamente, case, vile, terenuri. www.sorin-stoinea.ro ☎0740.121.267 contact@sorin-stoinea.ro

4. **Agentia** Consens Imobiliare, Agentia Consens Imobiliare cumpara garsoniere, apartamente, case-vile, terenuri pentru constructii in Bucuresti. Agentie cu capital propriu, perfectam succesiuni din surse proprii, platim datorii intretinere si sulte bancare. Perfectam cadastru si certificate energetice. **1 €;** ☎0766.448.008 tanasescu.dan@yahoo.com

5. **Agentia** Fullimobiliare solicita apartamente, garsoniere, terenuri imobile office Tineretului Cantemir Marasesti Sincai Timpuri Noi Nerva Traian **1 €;** ☎0722.217.638 viofull@yahoo.com

6. **Agentia** Tudor's Office. cumparam, vindem, intermediem, apartamente, case, spatii comerciale, birouri, indiferent de pret, sector 1 si 2, 3, avem clienti seriosi; ☎0723.261.575 tudorsimobiliare@yahoo.com

7. **Ambrozie,** parc IOR, cumpar apartament 3, 4 camere situate in arealul Piata Ambrozie, Parc Ior, Camil Ressu. Exclus ultimul etaj, plata cash ☎0737.174.779 marius@k-imobiliare.ro

8. **Berceni,** particular cump gars numai la ultimul et. Particular doresc sa cumpar direct de la proprietari o gars sau ap. 2 cam, cf. 1 sau 2 numai la ultimul etaj la un pret decent, rel. la tel, Ionel. ☎0737.669.142 vic_recal2016@yahoo.com

9. **Berceni,** particular gars. sau ap. 2 cam., particular doresc sa cump. direct de la proprietari o gars. sau ap. 2-3 cam. cf 1-2 in Berceni, bd. Alex. Obregia, Brancoveanu, Secuilor, Oltenitei, Racovita, Giurgiului, Tineretului, banii cash **111.111 €;** ☎0771.131.867 Criss2016dance@yahoo.com

10. **Berceni,** Titan, cumpar garsoniera sau 2-3 camere, particular doresc sa cumpar direct de la proprietari gars sau ap 2-3 cam in Berceni sau Titan indiferent de etaj sau de gradul de amenajare, cu banii cash. Rog seriozitate, Ion. Urgent **111.111 €;** ☎0771.131.867 criss2016dance@yahoo.com

11. **Bragadiru** Residence, cumpara si vinde terenuri Bragadiru Residence cu sediul pe strada Monumentului, nr. 6J, parter achizitioneaza cu plata cash diferite suprafete de teren in zona Bragadiru, Prelungirea Ghencea, cartier Latin, Mihai Eminescu, etc. ☎0773.911.552/ 0730.668.987 office@bragadiruresidenceexclusiv.ro

12. **Bucuresti** Agentia Nelbo imobiliare, cumpara plata pe loc cash apartamente garsoniere, case terenuri in Bucuresti. Achitam datorii si situatii de urgenta. Program non stop; asteptam si mesaj; ☎0758.200.203/ 0722.625.665

13. **Bucuresti** orice sector, cumparam rapid, chiar cu datorii, garsoniere, apartamente, case curte terenuri. Efectuam cadastru, intabulare, succesiuni, certificat energetic. Rog seriozitate. ☎0720.039.035/ 0761.609.243 columbia.imobiliar@yahoo.com

14. **Bucuresti** orice sector, cumparam/vindem apartamente, garsoniere, case, terenuri in Bucuresti oferim pretul zonei, asiguram clienti seriosi, preluam cu datorii si dorim ap 4 camre sector 4. ☎0720.039.035/ 0761.609.243 columbia.imobiliar@yahoo.com

15. **Bucuresti,** Agentia Valmarket cumpara, vinde urgent direct de la proprietari garsoniere, apartamente, orice zona, avem clienti seriosi, plata pe loc, comision minim, cadastru, intabulare, cu noi vindeti rapid si sigur; ☎0724.413.513 valmarket.imobiliare@gmail.com

16. **Bucuresti,** caut garsoniera, apartament, casa cu plata in rate; ☎0768.500.865

17. **Bucuresti,** orice sector, Romstil intermediaza vanzari garsoniere, apartamente, case, vile, rugam seriozitate. ☎0724.278.376

18. **BUCURESTI,** seriozitate si operativitate, cautam urgent garsoniere apartamente si case indiferent etaj confort sau zona, pentru exclusivitati oferim cadastru si certificat energetic gratis, ☎0752.036.997/ 0765.400.929

19. **Bucuresti,** Agentia Smart Future cumpara indiferent sectorul, cadastru gratuit. Seriozitate, experienta, siguranta; ☎0721.593.744

20. **Bucuresti,** cumpar garsoniera confort 2, Alexandru Obregia, Berceni; ☎0721.442.675

21. **BUCURESTI, PARTICULAR CUMPAR IN SECTOR 2, 3, 4, GARSONIERA SAU APARTAMENT 2 CAMERE, PLATA CASH; ☎0723.712.883**

22. **Bucuresti,** particular, cumpar teren intravilan, 400 mp, deschidere 13 m, doar in Bucuresti, ofer cash, **120.000 €;** ☎0762.623.399/ 0723.852.308

23. **Bucuresti,** schimb apartament 2 camere 1/3 schimb cu locuinta Bistrita, Cluj; ☎0757.134.413

24. **Bucuresti,** stimate proprietar, prin amabilitatea dvs, solicitam garsoniere, camere mansarda, apartamente, ne/mobilate, spatii comerciale, garaje, depozite, demisol, case, la vanzare, inchiriere cat si administrare. Va multumim frumos pentru atentia acordata. ☎0721.927.522

25. **Bulevardul** Tineretului 21, ap. 6, cumpar casa curte modesta (singur), locuibila, fara a necesita reparatii noi, cu baie, bucatarie, apa calda, caldura in Tineretului, Marasesti, Piata Natiunii, fara amenajari sau schimb cu gars. Tineretului fata parc, civilizata, si restul de bani, in suma de **90.000 €;** ☎0722.938.862

26. **Colentina,** Doamna Ghica, cumpar ap. 2-3 camere cumpar apart. cu 2-3 cam. in Colentina zona Doamna Ghica prin credit Prima Casa dec. (de preferat) semidec. (doar pt. 3 cam.), etaj intermediar (nu accept ultimul etaj), minim 55-60 mp utili ☎0765.013.978/ 0761.915.607 monica.ionescu1991@yahoo.com

27. **Cumpar** cu plata imediat garsoniera, apartament, casa curte teren. Efectuez cadastru, intabulare, succesiuni, certificat energetic. Rog seriozitate. ☎0773.910.634

28. **Cumpar** apartament 2-3 camere sector 2-3, cumpar apartamente cu 2-3 camere in sectoarele 2-3-4, de preferat apropiere metrou. Exclus intermediari. **1 €;** ☎0766.448.008 tanasescu.dan@yahoo.com

29. **Cumpar** apartament 3 camere sector 3 fara vedere stradala, etaj intermediar maxim et. 7, zone: Dristor, Titan, N.Grigorescu, 1 Decembrie, Basarabiei, Costin Georgian. Bloc dupa 1980. Exclus agentii. **70.000 €;**

Imobiliare închirieri GARSONIERE

30. **Cumpar** apartamente in Bucuresti 2, 3, 4 camere, plata cash, fac succesiuni, cadastru, intabulare, energetic, preiau cu datorii, rog seriozitate; ☎0768.756.617

31. **Cumpar** apartamente si case, cumpar apartament garsoniera casa teren indiferent starea in care se afla, cu datorii, sau uzufruct viager, ramanere in casa, plata pe loc, ☎0758.200.206

32. **Cumpar** garsoniera confort 3; ☎0763.146.325

33. **Cumpar** garsoniera cf. 3 in Bucuresti, particular, mansarda central, sau casa batraneasca cu putin teren in jurul Bucurestiului. ☎0785.710.915

34. **Cumpar** garsoniere sectoarele 2-3, cumpar garsoniere apropere metrou, preferabil in sectoarele 2-3. Exclus intermediari. **1 €;** ☎0766.448.008 tanasescu.dan@yahoo.com

35. **Cumpar** garsoniere si apartamentul cumpar garsoniere sau apartamentul in zona centrale. Ofer avans si banii in rate cu ipoteca. **1 €;** ☎0728.491.825

36. **Cumpar** inchiriez sau administrez Hotel Pensiune Cladire office sau cladire bloc locuinta residentiala (pentru apartho-tel), Bucuresti, Valea Prahovei, Brasov, Sibiu, Cluj, la Marea Negara si in Delta Dunarii, intre 25 si 300 de camere, **8.000.000 €;** ☎0773.886.826

37. **Cumpar** teren central semicentral dezvoltator imobiliar - cumpar sau asociere) teren situat central/semicentral suprafata 500-1500 mp, liber sau constructii existente, deschidere rezonabila, documente in regula ofer, pret corect. ☎0784.222.015 mayfair.romania@gmail.com

38. **Cumparari** apartamente, case-vile, terenuri garsoniere, apartamente 2-3-4 camere, indiferent etaj confort- sect. 2 si 3. Apartamente in vile, case, case cu teren, vile- indiferent stare. Terenuri intravilane agricole -toate zonele,limitrofe Bucurestiului ☎0722.511.217/ 0762.628.915 office@cbs-imob.ro ,uigimob@yahoo.com

39. **Cumparator** serios, plata cash pentru apartament 2, 3 camere, zona civilizata. Accept si cu datorii, ipoteci, succesiuni. Avans notarial pentru acte; ☎0760.480.777

40. **Dristor,** cumpar 4 camere, cumpar apartament 4 camere, zona Dristor, Ramnicu Valcea, Ramnicu Sarat, Racari, Drumul Murgului, Vitan, Laborator. Exclus intermediari. **1 €;** ☎0766.448.008 tanasescu.dan@yahoo.com

41. **Familie** cumparam apartament cu datorii, mostenit familie cumparam urgent garsoniera sau apartament, cu ipoteca, mostenire,cu datorii la intretinere, banca, fara imbunatatiri zona civilizata platim euro/ron. Rugam seriozitate. Exclus agentii / intermediari. ☎0723.793.666 stefanschi@gmail.com

42. **Familie** tineri, acum cumpar urgent garsoniera sau 2 camere, banii cash, fara intermediari. ☎0729.280.228

43. **Garsoniera** sau 2 camere, acum, urgent, cumpar garsoniera sau 2 camere, banii cash, fara intermediari

44. **Garsoniera,** cumpar numai la bloc, cu lift si etaje 1, 2, 3, 4, posibil si confort 2. Pret 30.000 euro pentru confort 2, negociabil; ☎0722.689.732

45. **Imobil,** cumpar spatiu comercial inchiriat la banca sau supermarket etc. **2.000.000 €;** ☎0773.886.826

46. **Imobile** Novaprest chiar va cumpara apartamentele, cadastru gratuit. Chiar avem clienti; ☎0766.661.912 novaprestrom@yahoo.com

47. **Medic** cumpar urgent zona civilizata plata imediat medic cumpar acum urgent apartament, la bloc sau vila, zona civilizata platesc cash imediat. Rog maxima discretie si seriozitate. Exclus intermediari ☎0723.793.666 stefanschi@gmail.com

48. **Ofer** 2 camere confort 2 zona Vitan Mall +diferenta pt garsoniera spatioasa sau 2-3 camere sau casa curte, ☎0773.910.634

49. **Particular** cumpar Cumpar garsoniera sau apartament numai de la proprietar, ofer plata imediat. ☎0774.989.388

50. **Persoana** serioasa, cumpar apartament sector 3 persoana serioasa, cumpar garsoniera sau apartament in sector 3, zona Titan, Dristor, Grigorescu, Pallady cu sau fara imbunatatiri, ofer si doresc seriozitate. ☎0774.600.661

51. **Schimb** casa vacanta noua Delta Neajlovului, Comana cu garsoniera Bucuresti; ☎0762.881.410

52. **Sector** 2, 3, doar zone apropiere metrou, apartament 3 camere cf. 1, dec., constructie dupa 1980, fara parter, fara ultimul nivel; ☎0735.343.011

53. **Tei,** Parcul Circului, Floreasca, Barbu Vacarescu PARTICULAR Lacul Tei, Parcul Circului, Floreasca, Barbu Vacarescu, Stefan cel Mare, persoana fizica caut sa cumpar garsoniera, indiferent de stare, chiar si cu datorii, ipoteci, plata cu banii cash. ☎0724.808.552

54. **Teren,** cumpar teren sau casa demolabila 250-700 mp in Damaroaia, Militari, Bucuresti Noi, 1 Mai, Chibrit, sos. Chitila, Baneasa, Aviatiei, Stefan cel Mare, Dorobanti, deschidere minim 10 m, particular, **200.000 €;** ☎0765.169.065

55. **Timisoara** bulevard, Frigocom, Aleea Craiesti nr 6 Proprietar schimb garsoniera cf 1, dec.a, 4/4 sector 6 Bucuresti, renovata nou in totalitate, cu apartament 2, 3 sau 4 camere plus diferenta in Bucuresti. ☎0765.441.327

56. **Vand** sau schimb cu apartament Bucuresti, vand-schimb duplex, proprietar, cartier Dealul Verde, Vidra, Ilfov, la iesire din com. Berceni, vand vila 3 dormitoare, P+1E, constructie 2016 din caramida si beton, avand o suprafata utila de 150 mp **68.500 €;** ☎0725.846.857/ 003538518246 98 florentina.c.ispas@gmail.com

57. **Zona** Brancove

Imobiliare închirieri GARSONIERE

39. **Decebal,** Unirii, Piata Alba Iulia, dec., 42 mp, mobilat, utilat, 1/4, Decebal, Unirii, Piata Alba Iulia, Aurel Botea, 1990, 42 mp, dec.a, renovata recent, mobilata si utilata, www.realkom.ro **380 €;** ☎0768.112.113 gabi.parvu@realkom.ro

40. **Delfinului** dec., 35 mp, mobilat, utilat, Delfinului, Pantelimon, garsoniera in vila, mobilata, dec.a, la parter, et. 1 sau 2 **250 €;** ☎0722.547.414

41. **Doamna** Ghica, intersectie, 40 mp, mobilat, stradal, parter, inchiriere si ca firme; ☎0785.695.684

42. **Dorobanti** Ambasada Turca dec., 33 mp, mobilat, utilat, garsoniera dec.a, 5/6, bloc stradal, curata, libera, mobilata, utilata. **300 €;** ☎0722.330.307/ 0723.272.097 carinaimobiliare@yahoo.com

43. **Dorobanti,** Perla mobilat, utilat, Inchiriez garsoniera curata, in vila, et.2/2, modern, contorizata, gresie, faianta, usa metalica, centrala termica proprie, pentru nefumatori, pe termen lung. **250 €;** ☎0740.027.063

44. **Dorobanti,** pozitie centrala, dec., 30 mp, nemobilat, neutilat, Piata Romana, Dacia, Eminescu, garsoniera moderna, etajul 5, baie, hol, termopan, centrala termica, gresie, faianta, interfon, alarma, aer conditionat, pt. sediu de firma, cabinet, birou, locuinta, **350 €;** ☎0731.877.269

45. **Dristo,** Mihai Bravu, Camil Ressu, Dudesti, semidec., 35 mp, mobilat, utilat, garsoniera se afla la etajul 3/10 in zona Dristor, este mobilata cu canapea extensibila, dulap, rafturi, pantofar, birou si complet utilata. Ofera acces facil catre mijloace de transport in comun. **275 €;** ☎0769.088.452 florin.racu@gmail.com

46. **Dristor** 5 minute metrou, stradal rond Baba Novac, dec., 42 mp, mobilat, utilat, garsoniera confort 1 dec.a mobilata modern, frigider, aragaz, masina de spalat, gresie, faianta, parchet, termopan, etaj 5/10, **300 €;** ☎0761.532.117

47. **Dristor,** Baba Novac, Piata Muncii dec., 30 mp, mobilat, utilat, 6 min metrou Dristor, semistradal Baba Novac, recent renovata, et. 1/3, mobilata modern, utilata complet, parchet, termopan, aer cond, micorunde, scara impecabila, intretinere mica, zona verde 5 min parc IOR, libera. **300 €;** ☎+40762570107

48. **Dristor,** metrou, bd. Camil Ressu, dec., 34 mp, mobilat, utilat, stradal, etaj 4/10, bloc mixt, balcon, utilat si mobilat lux, termen lung, fara animale de companie, nefumatori. Pret 350 euro /luna (1 luna + 1 luna). Prima Ã®nchiriere. **350 €;** ☎0722.511.217/ 0762.628.915 office@cbs-imob.ro ,uigimob@yahoo.com

49. **Drum** Taberei, Plaza, totul nou, cf 1., etaj 3/10, libera, semidec., 32 mp, mobilat, utilat, **280 €;** ☎0727.426.578 manu.alexandru@galaxyimob.ro

50. **Drumul** Taberei 34, stradal, semidec., mobilat, utilat, garsoniera cf. 1, etaj 2/10, mocheta, balcon inchis, libera 14 oct, avans 1+1, **220 €;** ☎0786.325.401

51. **Drumul** Taberei, dec., 40 mp, mobilat, utilat, Bd. Timisoara, AFI, parter/4, dec.a, bloc reabilitat, mobilata si utilata complet, aer conditionat, libera, 1+1 garantie. **240 €;** ☎0765.348.367

52. **Drumul** Taberei, dec., 40 mp, nemobilat, utilat, Piata Moghioros, vitoare statie de metrou la doua minute, imediat mijloace de transport, etaj 2/10, confort 1, mobilata frumos, utilata complet, termopane, sunati acum, chiria 1+1, **1.000 L;** ☎0765.225.054

53. **Drumul** Taberei, semidec., 32 mp, mobilat, utilat, Sibiu, garsoniera mobilata ?i utilata complet, curata, spatioasa, libera, etaj 1, la 10 minute de AFI. **200 €;** ☎0762.656.686/ 0748.908.724

54. **Drumul** Taberei, str. Brasov; ☎0720.618.228

55. **Drumul** Taberei, 1 -2 min. de Favorit dec., 42 mp, mobilat, utilat, garsoniera confort 1, de inchiriat, cu balcon, in bloc mixt, toate imbunatatirile, gresie, faianta, parchet, termopane, usa metalica, aer conditionat, zona foarte buna si linistita, libera. **250 €;** ☎0722.301.910

56. **Drumul** Taberei, 1 Mai, dec., 37 mp, mobilat, utilat, Drumul Taberei, Vladeasa, 9/10, dec.a, mobilata si utilata complet, libera, acces imediat stb, scoli, parcuri, hipermarket **230 €;** ☎0769.470.920

57. **Drumul** Taberei, Complex 34, semidec., 33 mp, mobilat, utilat, particular garsoniera cf 1 semidec. etaj 2/9 mocheta pat mijloc canapea mobilat utilat libera avans 1+1. **1.000 L;** ☎0724.830.838

58. **Drumul** Taberei, Compozitorilor, bloc mixt, dec., 40 mp, mobilat, utilat, ofer spre inchiriere garsoniera mobilata modern, utilata complet (frigider, aragaz, masina de spalat) renovata recent. **280 €;** ☎0751.427.385

59. **Drumul** Taberei, Favorit, semidec., 36 mp, mobilat, utilat, ProCapital Development va propune spre inchiriere o garsoniera situata in Drumul Taberei, la etajul 8/10 al unui bloc din zona Favorit. **250 €;** ☎0720.888.134 madalina.raculescu@procapitald.ro

60. **Drumul** Taberei, Hanul Drumetu, semidec., 32 mp, mobilat, utilat, mobilata si utilata modern, foarte curata, et 8/10, apropiere stb, Mega Image, reabilitat termic, pret neg, termen lung. **300 €;** ☎0723.118.758/ 0723.118.760 stentorintermed@yahoo.com

61. **Drumul** Taberei, Kaufland semidec., 35 mp, mobilat, utilat, 6/9, mobilata si utilata complet, garsoniera urmeaza sa aibe si o canapea extensibila noua, libere, pentru persoanele serioase **250 €;** ☎0769.470.920

62. **Drumul** Taberei, Piata Moghioros, mobilat, utilat, garsoniera amenaja complet (frigider, aer conditionat, masina de spalat, toate noi), renovata recent, vecini linistiti, 2 lifturi, etaj 10, 2 luni anticipat, pret negociabil, chirie 1 luna+1 luna anticipat, ☎0774.996.271

63. **Eroii** Revolutiei garsoniera vila 23 mp, 23 mp, mobilat, utilat, mobilata modern, canapea noua, nu cea din poze, eleganta, curata, utilata pt. o persoana 600 de lei chiria plata lunar+utilitatile separat **600 L;** ☎0726.451.221

64. **Gara** de Nord, str. Fluviului, semidec., 45 mp, mobilat, utilat, Gara de Nord, cf.1, garsoniera tip studio-2 camere, etaj 4, lift, balcon, mobilat, utilat, liber complet renovat, pozitie foarte buna, in apropiere de mijloace de transport, inclusiv metrou, proprietar. **300 €;** ☎0722.732.667

65. **Garsoniera** de inchiriat Vitan mall, metrou Mihai Bravu dec., 42 mp, mobilat, utilat, **290 €;** ☎0748.210.364 mariadavid.imobiliare@gmail.com

66. **Garsoniera** Ion Mihalache (Mihalache, Turda) 1178 dec., 36 mp, mobilat, utilat, **250 €;** ☎0766.442.554 violetaion@galaxyimob.ro

67. **Garsoniera** lux Lacul Tei, Doamna Ghica, dec., 30 mp, nemobilat, neutilat, **290 €;** ☎0752.289.547 cristi.priza@gmail.com

68. **Ghica** Tei, Facultatea de Constructii, particular dec., 36 mp, mobilat, utilat, garsoniera mobilata modern, utilata, contorizata, g, f, um, termopan, parchet laminat, canapea extensibila, parter, scara curata, zona linistita, Obor, proprietar, 1+1, pret fix, exclus agentii **300 €;** ☎0774.519.277 critauc@yahoo.com

69. **Giulesti** mobilat, utilat, curte proprie, 30 mp, toate utilitatile, incalzire pardoseala. **1.000 L;** ☎0726.116.881

70. **Grozavesti,** dec., 40 mp, mobilat, utilat, Complex Exigent One, imobil 2016, renovat lux, mobilat nou, utilat complet, aer conditionat, centrala proprie, adiacent Politehnica, Splaiul Independentei, Orhideea, Regie, Club IDM **430 €;** ☎021.319.78.04/ 0723.515.199 oli_daniel@yahoo.com

71. **Iancului** metrou, dec., 36 mp, mobilat, utilat, Iancului, Elev Stefanescu, garsoniera dec.a renovata complet , bloc mixt, mobilata si utilata modern, la 5 minute de metrou Piata Iancului, libera, pret 250 euro. **250 €;** ☎0758.085.003 daniel@confortcasaimobiliare.ro

72. **Iancului** Pantelimon semidec., 30 mp, mobilat, utilat, metrou Iancului, Pantelimon, proprietar, garsoniera Pantelimon nr. 99, stradal, libera, renovata, parchet, gresie, faianta, usa metalica, masina de spalat, 2 lifturi. **300 €;** ☎0723.676.895 adio74@yahoo.com

73. **Iancului,** semidec., 35 mp, mobilat, utilat, 6 minute metrou, mobilata modern, utilata, masina spalat, tv, parchet, termopan, gresie, faianta,cablu, internet, libera **250 €;** ☎0724.278.376

74. **Iancului,** dec., 35 mp, mobilat, utilat, Mihai Bravu, renovata recent, mobilata modern, utilata complet, aer conditionat, adiacent Obor, Vatra Luminoasa, Ferdinand, Piata Muncii. **290 €;** ☎021.319.78.04/ 0723.515.199 oli_daniel@yahoo.com

75. **Iancului,** Avrig, garsoniera de inchiriat, semidec., 31 mp, mobilat, utilat, etaj 1/10, 1980, bloc reabilitat, mobilat utilat complet, prima inchiriere, pret negociabil **320 €;** ☎0720.888.015 smaranda.crivat@procapitald.ro

76. **Iancului,** metrou, Ferdinad, semidec., 33 mp, mobilat, utilat, garsoniera, cf. 1, 2/10, renovata, 3 min. metrou,in zona mijloace de transport scoala gradinita supermarketuri, **280 €;** ☎0723.922.916/ 0765.404.303

77. **Iancului,** Pantelimon, apropiere metrou, semidec., 34 mp, mobilat, utilat, Cimitirul Armenesc, garsoniera cf.1, bloc 1986, imbunatatiri, modern mobilata, utilata, balcon inchis termopan, 9/10, 2 lifturi, liniste, acces stradal, securitate, **250 €;** ☎0722.274.245/ 0769.647.350

78. **Ion** Mihalache semidec., 40 mp, mobilat, utilat, la 10 min. de Parcurile Herastrau si Kiseleff, bloc 1982, reabilitat termic, intrare stradala, garsoniera foarte spatioasa, etaj intermediar, renovata, mobilata si utilata, totul de bun gust. **340 €;** ☎0730.993.333 tentantimobiliare@yahoo.com

79. **Izvor,** Kogalniceanu, Universitate, dec., 32 mp, mobilat, utilat, 5 min metrou Izvor, semistradal, 5 min cismigiu/facultate de drept, et 8/9, mobilata modern, utilata complet, parchet, termopan, aer cond, aragaz, frigider, masina spalat, scara curata, vedere panoramica, libera. **350 €;** ☎+40762570107

80. **Kogalniceanu,** Cismigiu, Izvor 32 mp, mobilat, utilat, Garsoniera linistita in mijlocul orasului, zona boema, cafenele, centrul vechi, parc Cismigiu, Universitate, Palatul Parlamentului **350 €;** ☎0765.480.902

81. **Lacul** Tei Parcul Circului particular garsoniera dec., 30 mp, mobilat, utilat, particular ofer spre inchiriere garsoniera in zona Lacul Tei la 5 min de Parcul Circului foarte aproape metrou Stefan cel Mare Floreasca Pipera dec.a 30 mp 1984, renovata mobilata utilata complet. **265 €;** ☎0724.808.552

82. **Lasa-ti** imaginatia sa-ti mangaie dorinta! Fii cu stil intr-o casa cu stil! semidec., 45 mp, mobilat, utilat, **295 €;** ☎0748.889.926 ionut.stancu@imobiliare-acasa.ro

83. **Lucretiu** Patrascanu, 35 mp, mobilat, utilat, libera, particular, exclus firme, **260 €;** ☎0725.088.088

84. **Lujerului,** dec., 42 mp, mobilat, utilat, ProCapital Development va propune spre inchiriere o garsoniera spatioasa, situata la maxim 5 minute de statia de metrou Lujerului, la etajul 2/4. **300 €;** ☎0720.888.134 madalina.raculescu@procapitald.ro

85. **Metalurgiei,** Carrefour Grand Arena dec., 30 mp, mobilat, utilat, Usa metalica, termopan, ca in poze. Contorizata, central? termica. Frig. aragaz, masina de spalat, mari. Tv+ internet si cablu tv intra in pretul chiriei) Demisol, fara loc de parcare. In spate la Selgros pe Aurel Persu. 200 euro, 1+1 **200 €;** ☎0764.210.860

86. **Metrou** Costin Georgian, 40 mp, mobilat, utilat, inchiriez garsoniera confort 1 proaspat zugravit, dotat cu toate utilitatile, bloc reabilitat termic. Toate mijloacele de transport. Detalii telefonic **1.100 L;** ☎0771.478.317

87. **Militari** Metro Residence, bloc nou, mobilat, utilat, parter/3 cu balcon, centrala termica, finisaje, mobilat sau nemobilat, stradal, RATB, **200 €;** ☎0744.994.267

88. **Militari** Residence dec., 30 mp, mobilat, utilat, garsoniera 6/7, 2 min. de Ballrom, statie STB in fata scarii, mobilata, utilata complet, gresie, faianta, parchet, termopan, usa metalica, balcon, aer conditionat, foto reale, **260 €;** ☎0721.565.818/ 0723.564.074

89. **Militari** Residence, Militari dec., 30 mp, mobilat, utilat, prima inchiriere, totul nou, mobilat si utilat complet cu bun gust si modern, etajul 2/5, loc de parcare, bloc nou 2019. **230 €;** ☎0770.310.802 office@heramba.ro

90. **Militari,** dec., 36 mp, mobilat, utilat, Iuliu Maniu, Rasaritului, 1, dec.a, 8/10, 2 ac, centrala, bloc mixt, libera, mobilata, utilata modern. **330 €;** ☎0722.403.871 tranzactiimobiliare_roxana@yahoo.com

91. **Militari,** mobilat, utilat, proprietar garsoniere in vila, numai pentru maxim 2 ers. neaparat salariati, pret fix, urgent, nu garantie, pret/luna, **1.000 L;** ☎0743.380.077

92. **Militari,** dec., 45 mp, mobilat, utilat, sos. Virtutii, Orsova, et. 1/10, confort 1 sporit, dec.a, prima inchiriere dupa renovare , mobilata modern, nou, electrocasnice, hota, libera.01.11.2019, tramvai 41, metrou Lujerului, Crangasi, **270 €;** ☎0724.370.636/ 0724.262.436 gfirut@yahoo.com

93. **Militari,** 3 minute metrou Lujerului, semidec., 32 mp, mobilat, utilat, mobilata, bucataria utilata, masina de spalat, balcon inchis, gresie, faianta, parchet, termopan, usa metalica, aer conditionat, acces metrou Lujerului, Gorjului, Virtutii, Crangasi, Drumul Taberei. **260 €;** ☎0729.323.433

94. **Militari,** Apusului nr. 27, mobilat, utilat, sector 6, inchiriez garsoniera dotata cu grup sanitar, televizor, internet. Pret 800 lei o persoana. **800 L;** ☎0722.700.632

95. **Militari,** Gorjului, dec., 42 mp, mobilat, utilat, garsoniera Militari, Gorjului, imbunatatiri lux, 5 min pna la metrou, piata, vrea cuplu tanar salariati sau 1 persoana, nu accepta fumatori, fara animale de companie, contract peste 2 ani, comis ag., **300 €;** ☎0723.351.895/ 0745.351.895 tinaparaschiv@yahoo.com

96. **Militari,** metrou si statii STB foarte aproape, dec., 43 mp, mobilat, utilat, garsoniera confort 1, renovata recent, mobilata si utilata complet (frigider, aragaz, hota, masina de spalat, aer conditionat, televizor LCD), imbunatatiri, usa metalica, balcon inchis. **260 €;** ☎0746.122.221

97. **Militari,** Uverturii minigarsoniera si o camera la curete- vila, conditii bloc; ☎0722.237.879

98. **Militari,** Veteranilor, dec., 42 mp, mobilat, utilat, la 8 minute de mers pe jos pana la metrou, confort 1, dec., etaj 6/8, spatioasa, proaspata renovata si igienizata, mobilata si utilata complet, AC, g, f, p, t, um, balcon inchis, apometre, internet. **260 €;** ☎0720.425.031/ 0760.521.671

99. **Militari,** Virtutii, dec., 40 mp, mobilat, utilat, 3/4, cf. 1, curata, tel. dupa ora 16.30, **250 €;** ☎0722.530.551

100. **Muncii,** dec., 42 mp, mobilat, utilat, Muncii 5 minute metrou, etajul 3 cu lift, dec.a, mobilata, utilata, fara animale, si copii pret 310 E. **310 €;** ☎0758.230.770 andros@confortcasaimobiliare.ro

101. **NERVA** TRAIAN, dec., 45 mp, mobilat, utilat, garsoniera lux, open space, complet mobilata si utilata, etaj 2/8, vedere pe fata, jacuzzi, ac, usa metalica, scara curata si intretinuta, termen lung, garantie 1 luna, pret negociabil ptr. avans mare, **375 €;** ☎0749.102.608/ 0758.095.520

102. **Nerva** Traian, dec., 45 mp, mobilat, utilat, garsoniera lux, open space, complet mobilata si utilata, etaj 2/8, vedere pe fata, jacuzzi, aer conditionat, usa metalica, scara curata si intretinuta, termen lung, garantie 1 luna, negociabil pentru avans pe 6 luni, **380 €;** ☎0749.102.608

103. **Nerva** Traian, dec., 42 mp, mobilat, utilat, Octavian Goga, dec.a, etajul 3, mobilata modern si utilata complet, prezinta imbunatatiri, spatioasa. Vecinatati: Timpuri Noi, Unirii, Vitan Mall, Sincai, Tineretului, Marasesti. **375 €;** ☎0745.142.124 rodicapetcu2003@yahoo.com

104. **Nicolae** Grigorescu 47 mp, mobilat, utilat, Particular inchiriez garsoniera confort 1 (47 de metri patrati), gresie, faianta, termopan. Este complet utilata, mobilata si este in stare foarte buna. Exclus copii, fumatori, studenti, animale. **250 €;** ☎0724.572.480 dragomirgabi72@yahoo.com

105. **Obor** Stefan cel Mare - stradal, dec., 35 mp, mobilat, utilat, garosniera dec.a, renovata. Libera de la 1 noiembrie, 2 minute metrou. **415 €;** ☎0769.651.162

106. **Oferta** inchiriere garsoniera Crangasi, zona metrou dec., 37 mp, mobilat, utilat, **275 €;** ☎0784.409.030 codrescu.petre@galaxyimob.ro

107. **Otopeni,** semidec., 35 mp, mobilat, utilat, inchiriere garsoniera Otopeni central, la 3 minute de DN1 si Mega Images in imediata apropiere de aeroportul Otopeni, complet utilata si mobilata. **300 €;** ☎0745.777.881 toanchina.liliana@yahoo.com

108. **P.ta** Iancului semidec., 70 mp, mobilat, utilat, garsoniera 70 mp, etj 3/3, gresie, faianta, parchet, termopane, aer cond, mobilata si utilata complet (aragaz, masina de spalat, frigider etc). Pret 350 euro/luna. Exclus agentii!!! **350 €;** ☎0723.400.287 matica23ro@gmail.com

109. **Pacii,** garsoniera 24 mp, mobilat, utilat, 2/10, fara balcon, unui cuplu sau elevi/studenti; ☎0764.899.606/ 07217607560

110. **Pantelimon,** 5 min Metrou Republica semidec., 49 mp, nemobilat, neutilat, bloc nou, nemobilata doar bucataria mobilata, are toate imbunatatirile, incalzire prin pardoseala, balcon inchis. **280 €;** ☎0741.990.000 alina.dumitrache@royal-crown.ro

111. **Parcul** Carol dec., 40 mp, mobilat, utilat, Apartament cu 1 camer? vis a vis de Parcul Carol, in ansamblul reziden?ial ISG II, 40mp utili +4mp balcon, et.2, dispune de toate utilitatile fara exceptii, 400E. Proprietar! Contact: 0745738723. **400 €;** ☎0745.738.723 negrucornel@yahoo.com

112. **Piata** Alba Iulia, proprietar, mobilat, modern, 4/10, urgent, parcher, termopan; ☎0763.371.962/ 021.610.23.20

113. **Piata** Gorjului, 24 mp, mobilat, garsoniera, 1980, toate utilitatile, pentru persoane fizice; ☎0722.453.488

114. **Piata** Iancului, mobilat, particular inchiriez gars. ☎0727.409.592

115. **Piata** Iancului, semidec., 32 mp, mobilat, utilat, Piata Iancului - Elev Stefanescu, garsoniera, cf.1, etaj 9 din 10, 32mp., proaspat renovat, mobilata, utilata, bloc cu 2 lifturi, an constructie 1981,5 min de metrou. **290 €;** ☎0727.280.816 gabybudu@gmail.com

116. **Piata** Iancului, semidec., 32 mp, mobilat, utilat, Piata Iancului, Elev Stefanescu, garsoniera, cf. 1, etaj 9 din 10, 32 mp, proaspat renovata, um, g, f, p, t, mobilata, utilata, bloc cu 2 lifturi, an constructie 1981, 5 min. de metrou. **290 €;** ☎0727.280.816 gabybudu@gmail.com

117. **Piata** Iancului, Obor, dec., 32 mp, mobilat, utilat, regim hotelier, garsoniera renovata recent, zona Piata Iancului Obor. Bucatarie mobilata, frigider, masina de spalat, tv, wi-fi. Bloc curat etaj 6/10, 130 ron/zi. **130 L;** ☎0722.213.711 Stil.rama@yahoo.com

118. **Piata** Muncii, dec., 42 mp, mobilat, utilat, particular inchiriez garsoniera in zona Piata Muncii, la 5 minute de statia de metrou Piata Muncii, bloc reabilitat termic, etajul 3/8 **320 €;** ☎0729.207.805

119. **Piata** Romana, ASE, 2 min metrou, dec., 28 mp, mobilat, utilat, garsoniera mobilata si utilata Piata Amzei 2 min metrou si ASE. Imobil din 1978 anvelopat termic. etaj inferior. Costuri reduse la intretinere. Termen lung, persoana serioasa inclusiv firma **330 €;** ☎0727.239.100 brokerdesucces@gmail.com

120. **Piata** Romana, ASE, inchiriere garsoniera dec., 40 mp, mobilat, utilat, Piata Romana, ASE, garsonieara etajul 4 suprafata de 40 mp, renovata, mobilata, utilata, centrala termica **380 €;** ☎0724.485.211 caramihailuminita@gmail.com

121. **Piata** Victoriei, dec., 30 mp, mobilat, utilat, Iacob Felix, ofer spre inchiriere garsoniera deosebita, avand o suprafata de 30mp, situata la etajul 8 din P+10. Garsoniera dispune de finisaje de calitate, se inchiriaza mobilata si utilata complet. **1.400 L;** ☎0731.602.907/ 0755.680.215 ionut.imobiliare2011@gmail.com

122. **Piata Victoriei, 38 mp, mobilat, inchiriez gars. 320 €; ☎0744.754.006**

123. **Pieptani** - Rocar, mobilat, utilat, gars., curte, cheltuieli incluse, **250 €;** ☎0763.070.130/ 0747.953.488

124. **Policlinica Titan, inchiriez gars. cf. 1, mobilata modenr, frigider, aer cond., aragaz, masina spalat, direct proprietar, fara intermediari, 200 €; ☎0735.560.344**

125. **Politehnica,** dec., 40 mp, mobilat, utilat, 21 Residence, imobil 2018, renovata lux, mobilata nou, utilata complet, aer conditionat, centrala proprie, hotelier, garsoniera Militari, metrou Lujerului, Grozavesti. **370 €;** ☎021.319.78.04/ 0723.515.199 oli_daniel@yahoo.com

126. **Primaverii** dec., 14 mp, mobilat, utilat, Garsoniera Tolstoi inchiriere pe termen lung (se adreseaza unui student) **200 €;** ☎0722.501.465 ioanagigi@yahoo.com

127. **Rahova** Piata semidec., 34 mp, mobilat, utilat, bloc nou, etaj 3/3, civilizat, cf. I, 34 mp, semidec.a, spatioasa, parchet, gresie, faianta, termopan, usa metalica, centrala termica proprie, economica. Termen lung. Urgent. **180 €;** ☎0761.066.200 imobiliare.az@gmail.com

128. **Rahova,** dec., mobilat partial, utilat, Confort Urban, Dream Residence, cf 1, dec, balcon, 2/6, lift, semi-mobilata, bucataria mobilata, aragaz, frigider nou, masina de spalat, loc de parcare, merita vazuta. **200 €;** ☎0766.862.569

129. **Rahova,** inainte de piata, zona linistita, semidec., 34 mp, mobilat, utilat, proprietar inchiriez garsoniera, minim 1 an, 6/10 bloc curat, complet renovata 2017, stradal, 15 min Piata Unirii. Valabil de la 01/11/2019. Renovata, intr-un stil open space **1.200 L;** ☎0723.616.870 vik_citi_2001@yahoo.com

130. **Romana,** ASE, Lascar Catargiu, 65 mp, dec., 65 mp, mobilat, utilat, garsoniera 65 mp, et 2/2 in vila, mobilata modern, utilata complet, p, g, f, t, ac. Acces imediat la metrou Romana si mijloace de transport in comun. Termen lung. Libera. Urgent **400 €;** ☎0761.066.200 imobiliare.az@gmail.com

131. **Salajan,** zona, inchiriez garsoniera, pret 150 euro + 150 garantie; ☎0763.020.375

132. **Sector** 2, inchiriez garsoniera, zona civilizata; ☎0752.648.150

133. **Soseaua** Fundeni, Spicului, mobilat, utilat, garsoniera in vila lux, zugravita,curata, mobilata, utilata, intrare separata, terasa, TV, frigider, bucatarie, parcare, zona civilizata, liniste, peisaj superb, gratar, curte, terasa mare. **800 L;** ☎0784.005.701

134. **Stefan** cel Mare, Lizeanu semidec., 38 mp, mobilat, utilat, Stefan cel Mare, Lizeanu, propietar inchiriez garsoniera, bloc 2019, parter 38 m patrati, terasa, semidec., mobilat, utilat, totul nou, primii chiriasi, metrou Obor 5 min, 1.400 ron. **1.400 L;** ☎0726.595.428

135. **Stefan** Cel Mare, Spitalul Colentina, Grozovici, dec., 35 mp, mobilat, utilat, inchiriez garsoniera Stefan Cel Mare, spitalul Colentina, str. Doctor Grozovici, dec.a, suprafata aprox. 35 mp, etaj 1/3, complet mobilata si utilata nou si modern, g, f, p, t, um **340 €;** ☎0764.529.841

136. **Studio** smart home in In City Residence, dec., 43 mp, nemobilat, utilat, **400 €;** ☎0749.067.475 office@danieldobre.ro

137. **Sunrise** Residence, Prelungirea Ghencea, dec., 42 mp, mobilat, utilat, garsoniera, dec.a, 42 mp, etaj 1 din 6, mobilata si utilata nou, parcare subterana, centrala termica, statie stb in fata blocului, termen lung. **300 €;** ☎0723.118.778/ 0723.118.758 stentorintermed@yahoo.com

138. **Tei,** Lacul Tei, Teiul Doamnei dec., 35 mp, mobilat, utilat, Stradal Lacul Tei/Teiul Doamnei, 5 min Fac Constructii, recent renovat, et. 6/10, mobilat modern, utilat complet, parchet, termopan, aer conditionat, zona verde, scara impecabila, libera. **260 €;** ☎+40762570107

139. **Tei,** particular, lux, contract ANAF, 44 mp dec., 44 mp, mobilat, utilat, particular, confort 1, 44 mp, 9/10, mobilat/ utilat complet, conditii hoteliere 5 stele. Supraveghere video pe etaj, alarma, seif, ac, wifi, home cinema, plasma, set complet electrocasnice noi, vesela, 1+1 **350 €;** ☎0799.988.600/ 0751.284.888 virgil.stana@anritsu.com

140. **Theodor** Pallady, Jean Steriadi, semidec., 32 mp, mobilat, utilat, la 3 minute de metrou 1 Decembrie 1918, confort 1, bloc mixt, reabilitat termic, etaj 7/10, proaspat renovata, mobilata modern, utilata complet, AC, g, f, p, t, um, contorizata, internet.. **265 €;** ☎0720.425.031/ 0760.521.671

141. **Theodor** Pallady, metrou 1 Dec, particular, liber dec., 21 mp, nemobilat, neutilat, conf. 2. dec. 10/10, liber, curat, nemobilat, utilitati, um, termopan, gr, fa, cabina de dus civilizat, stradal, 1+1 (exclus agentii). **800 L;** ☎0738.862.519 medierecristianalbu@yahoo.com

142. **Tineretului,** dec., 34 mp, mobilat, utilat, 10 minute metrou, mobilata modern, bucataria utilata, masina de spalat, balcon inchis, gresie, faianta, termopan, usa metalica, aer conditionat, libera, acces Unirii, Cantemir, Sincai, Timpuri Noi. **300 €;** ☎0729.323.433

143. **Tineretului,** dec., 33 mp, mobilat, utilat, proprietar inchiriez garsoniera strada Baladei, Tineretului, confort 1, 33 mp, complet mobilat si utilat. **300 €;** ☎0723.626.862

144. **Tineretului,** metrou Timpuri Noi, moderna, dec., 35 mp, mobilat, utilat, 35 mp, renovata acum, finisaje moderne, gresie, faianta, parchet, termopan, usa metalica, mobilata modern, utilata complet cu: aragaz, hota, frigider, masina de spalat, cuptor microunde, libera. **300 €;** ☎0743.272.303/ 031.420.69.37 office@confortcasaimobiliare.ro

145. **Tineretului,** parc, metrou, Timpuri Noi, bl. mixt, dec., 36 mp, mobilat, utilat, dec., etajul 3/8, mobilata/ utilata, geam la baie, canapea extensibila, aragaz, frigider, masina de spalat, balcon inchis, libera, 2 minute metrou, parc, Gh. Sincai, Cantemir, Pta Norilor, Timpuri Noi, facultati **299 €;** ☎0755.080.420/ 0755.075.902

146. **Tineretului,** particular, mobilat, utilat, cf. 1, zugravita recent, etaj 3/10; ☎0721.640.308

147. **Tineretului,** Serban Voda, dec., 30 mp, mobilat, utilat, inchiriere garsoniera mobilata utilata, renovata recent, etaj 10, lift, 30 mp, totul nou, pret 300 euro **300 €;** ☎0723.117.710 viorel.office@gmail.com

148. **Titan,** metrou Minis semidec., 33 mp, mobilat, utilat, Cf 1, et 9/10, bloc 1981,bloc anvelopat termic,renovata total,prima inchiriere,toate imbunatatirile moderne.Zona foarte linistita, piata si magazine langa bloc, metrou Titan 8 minute. Chirie 1+1 **1.200 L;** ☎0735.360.282

149. **Titan,** metrou Titan, semidec., 70 mp, mobilat, utilat, bulevardul Nicolae Grigorescu, stradal, 3 camere semidec, etaj 1 din 4, su. utila 70 mp, este situat chiar pe Bulevard, vedere mixta, la 5 minute de metrou Titan, mobilat si utilat pret fix 400 euro. **400 €;** ☎0758.085.003 daniel@confortcasaimobiliare.ro

150. **Titan,** Paladium Residence, semidec., 30 mp, mobilat, utilat, particular inchiriez garsoniera mobilata si utilata, bloc 2017, etaj 9 din 11. La 5 minute de metrou Nicolae Teclu. Chirie 260 euro, 260 euro garantie.Exclus intermediari (agentii) **260 €;** ☎0745.991.066 peugales@ymail.com

151. **Titan,** Postavarul dec., nemobilat, utilat, Particular inchiriez pe termen lung unei salariate garsoniera mobilata/utilata in zona Titan, Postavarul, fara intermediari. ☎0723.511.888

152. **Titan,** Rasarit de Soare semidec., 30 mp, mobilat, utilat, bloc constructie noua, aproape de numeroase mijloace de transport, aproape de supermarket Auchan si Lidll, garsoniera spatioasa si luminoasa, curata, mobilata si utilata, chirie acceptabila. **290 €;** ☎0730.993.333 tentantimobiliare@yahoo.com

153. **Titan,** Trapezului, dec., 30 mp, mobilat, utilat, fara agentie, fara comision, la salariati, cuplu, 2 fete, 2 baieti, **1.000 L;** ☎0760.351.865

154. **Trapezului,** Mizil, 1 Decembrie dec., 24 mp, mobilat, utilat, Trapezului, Mizil, 1 Decembrie

155. **Ultracentral** mobilat, utilat, si central, mobilata complet, utilata, termen lung. ☎0723.785.161

156. **Ultracentral,** Rosetti, Universitate, spatioasa, semidec., 41 mp, mobilat, utilat, Ultracentral, Rosetti , Universitate, garsoniera dubla, cf.1 sporit, 41 mp, et. 6/8, nou amenajata, nou mobilata, utilata, centrala termica proprie. **350 €;** ☎0722.274.245/ 0769.647.350

157. **Unirii,** dec., 40 mp, mobilat, utilat, Nerva Traian, renovata recent, mobilata modern, utilata complet, aer conditionat, adiacent Timpuri Noi, Octavian Goga, Mall Vitan, Metrou Timpuri Noi **350 €;** ☎021.319.78.04/ 0723.515.199

158. **Unirii,** Calea Calarasilor, 20 mp, mobilat, utilat, camera in ap, mobilata modern, acces bucatarie, baie, frigider, masina de spalat ptr o fata sau studenta eleva pret 800 de ron, incluse utilitatile, **800 L;** ☎0722.836.119

Imobiliare închirieri 2 CAMERE

159. **Unirii,** metrou, mall, Tribunalul Bucuresti, dec., 53 mp, mobilat, utilat, garsoniera, dec.a, cu o suprafata de 53 mp, cu 2 balcoane, complet mobilata, utilata, la 4 minute de metrou si Mall Unirii. 1+1, libera. **400 €;** ☎0737.379.900/ 0725.060.020 express.imobiliare@yahoo.com

160. **Universitate,** metrou, 20 mp, mobilat, utilat, garsonira renovata, curata, mobilata si utilata cu tot ce-i trebuie. Pret 1+1. Este libera. **1.100 L;** ☎0752.204.527

161. **Vitan** Mall dec., 40 mp, mobilat, utilat, inchiriez garsoniera confort 1, langa Vitan Mall, stradal, UM, AC, mobilat, utilat complet, etaj 2/8, libera, bloc foarte civilizat, cu paza. **330 €;** ☎0730.634.403 stelache@yahoo.com

162. **Vitan** Mall, dec., 42 mp, mobilat, utilat, Timpuri Noi, apropiere facultati 10 min. metrou, bloc reabilitat, zugravita recent, ac, balcon inchis, usa metalica, 2 lifturi, mobilat, utilat complet, adiacent Unirii, Nerva Traian, Mall Vitan **300 €;** ☎0729.705.644

163. **Vitan** Mall, dec., 40 mp, mobilat, utilat, vecina cu Mall Vitan, aceasta garsoniera este locul perfect pentru a te simti ca acasa intr-un spatiu recent renovat, complet utilat si mobilat, amenajat astfel incat sa raspunda nevoilor **380 €;** ☎0722.682.544 dan.mitrica@gmail.com

164. **Vitan,** Barzesti, Rin Grand Hotel dec., 45 mp, mobilat, utilat, Proprietar inchiriez garsoniera 45 mp utilata si mobilata. **300 €;** ☎0735.655.602 relumanolache@gmail.com

Apartamente 2 camere

1. **1 Decembrie** 1918, Trapezului, metrou, dec., 50 mp, mobilat, utilat, etajul 2/8, modern, gresie, faianta, parchet, termopane, frigider, masina spalat, aragaz, termen lung, liber, **300 €;** ☎0728.777.132 office@ramax.ro

2. **1 Decembrie** metrou semidec., 42 mp, mobilat partial, utilat, AŒnchiriez apartament cu 2 camere, cf 2, renovat recent, g, f, p, t, um, foarte curat, semimobilat, utilat complet, cu balcon, cablu, internet, bloc reabilitat, liber. **250 €;** ☎0724.681.908

3. **1 Decembrie,** Titan dec., 48 mp, mobilat, utilat, Apartament 2 camere, dec., mobilat, utilat, gresie, faianta, parchet, bloc izolat termic in 2018, termopane noi, masina de sp?lat noua. Zona linistita, f aproape de Auchan Titan peste drum), acces mijloace de transport A®n comun. Apartamentul este liber. **300 €;** ☎0771.511.849

4. **1 Mai** - Primarie Banu Manta, ap. frumos, et. 3/5, mobilat stil si modern, living dublu, taxe+ **395 €;** ☎0723.603.698

5. **1 Mai,** dec., 55 mp, mobilat, utilat, str Turda, particular inchiriez apart 2 camere dec. la parter pt locuit, (fara agentii imobiliare), pe termen lung. **1.400 L;** ☎0726.884.187 adrianaa2012@yahoo.com

6. **1 Mai,** Turda, dec., 60 mp, mobilat, utilat, bloc 1985 reabilitat term

Imobiliare închirieri 2 CAMERE

76. **Calea** Mosilor, dec., 65 mp, mobilat, utilat, Eminescu, bloc 1986 reabilitat termic, renovat recent, mobilat complet, aer conditionat, utilat, pozitie deosebita, adiacent Piata Romana, Obor, Stefan cel Mare, Bd. Dacia. **300 €;** ☎021.319.78.04/ 0723.515.199 oli_daniel@yahoo.com

77. **Calea** Rahovei dec., 54 mp, mobilat, utilat, Inchiriere apt 2 camere,et 1,mobilat si utilat modern, curat, toate imbunatatirile :gresie, faianta, parchet, termopan, balcon inchis in termopan, usa metalica. **325 €;** ☎0724.224.333

78. **Calea** Rahovei dec., 55 mp, mobilat, utilat, inchiriez apt 2 camere, mobilat si utilat modern. Apt se afla la parter, vedere spate si are balcon. Este ideal ptr familie /cuplu. Avans 1 luna plus una luna garantie. **320 €;** ☎0724.224.555

79. **Calea** Victoriei nr. 103, 50 mp, 1940, renovat, mobilier nou, totul nou, **550 €;** ☎0727.461.825

80. **Calea** Victoriei nr. 91-93, langa Radison, semidec., mobilat, utilat, Piata Amzei, complet utilat si mobilat modern, **450 €;** ☎0722.740.980 Sorin232@yahoo.com

81. **Cantemir,** Marasesti, Unirii, semidec., 50 mp, mobilat, utilat, apartament etaj 5/8 semidec. renovat liber langa metroul Tineretului, Unirii, vedere pe spate, propietarul accepta cuplu salariati, fara animale si copii termen lung, **400 €;** ☎0722.217.638 viofull@yahoo.com

82. **Cartier** Progresul,STB Cimitirul Progresului 11,220 semidec., 40 mp, mobilat, utilat, apartament etaj1 vila, statie Stb 11, N112, 220 izolat termic interior, exterior, usi si geamuri de termopan, incalzire pardoseala, calorifere, renovat, cablu, 9 min metrou, loc parcare, 1+1 **249 €;** ☎0724.741.672

83. **Central,** dec., nemobilat, neutilat, zona centrala, dec., nemobilat. ☎0733.593.217

84. **Cismigiu,** parc, Sala Palatului, Brezoianu, dec., 40 mp, mobilat, utilat partial, 1/7 bloc reabilitat termic, fara risc seismic sau urgente, mobilat si utilat modern, recent renovat, totul nou, chiar la intrare in parcul Cismigiu. **550 €;** ☎0735.883.452 daniel.enache@centralimobiliare.ro

85. **Cismigiu-Kogalniceanu** semidec., 45 mp, mobilat, utilat, proprietar inchiriez apartament 2 camere semidec.. In rond Kogalniceanu -Cismigiu, et. 6/7, curat, liber de la 1 noiembrie. **400 €;** ☎0722.535.464/ 0722.272.184

86. **City** Point, Aviatiei, lux, bloc 2017, semidec., 65 mp, mobilat, utilat, inchiriez apartament lux 2 camere, bloc 2017, City Point, Aviatiei, semidec., suprafata aprox 65 m2, etaj 5/11, complet mobilat Rovere si utilat nou si lux, g, f, p, t, um. **650 €;** ☎0764.529.841

87. **Codrii** Neamtului nr. 11, sector 3, dec., inchiriez apartament 2 camere, ☎0722.430.784/ 0740.369.408

88. **Colentina** Mc. Donalds, semidec., 55 mp, mobilat, utilat, situat in apropierea parcului Plumbuita, spatios, mobilat si utilat complet, cu un view superb, cu balcon inchis, fiind locuinta ideala pentru cei care prefera o zona verde la un pret accesibil. **280 €;** ☎0720.221.521/ 0744.317.825 eurotimes@yahoo.com

89. **Colentina,** Mc. Donald's, ultralux dec., 58 mp, mobilat, utilat, Inchiriez apartament 2 camere, ultralux, Colentina, Mc. Donald's, dec., suprafata aprox 58 mp, etaj 4/10, complet mobilat si utilat nou, lux si modern (g, f, p, t, um). **450 €;** ☎0764.529.841

90. **Colentina,** rond Doamna Ghica semidec., 72 mp, mobilat, utilat, Inchiriez apartament lux, 2 camere, Colentina, rond D-na Ghica, semidec., suprafata aprox 72 mp, etaj 5/12, complet mobilat si utilat (g, f, p, t, um), **400 €;** ☎0764.529.841

91. **Colentina,** Teiul Doamnei, dec., utilat, inchiriez ap. 2 camere, contract inchiriere, neg. ☎0724.699.832/ 0238.503.941

92. **Complex** Rovere Iancu Nicolae Jolie Ville x Tecadra dec., 90 mp, mobilat, utilat, inchiriere 2 camere Complex Rovere, Iancu Nicolae, intre Jolie Ville si Hotel Tecadra, apropge de Mark Twain si British School, mobilat lux, totul nou, terasa 23 mp, loc de parcare subteran, boxa. **650 €;** ☎0732.009.390/ 0732.009.391 georgiana@casatransimob.ro

93. **Confort** Park, Sos. Vitan Brazesti in spate la Rin, dec., 67 mp, mobilat, utilat, inchiriez apartament 2 camere, Confort Park Residence, Sos. Vitan-Brazesti, in spate la hotel Rin Grand, dec., suprafata mare 67 m2, etaj 4/11, complet mobilat nou, lux si modern, g, f, p, t, um, **380 €;** ☎0764.529.841

94. **Copou,** Iasi dec., 53 mp, mobilat, utilat, apt. de lux la parter de bloc nou din 2017. Situat pe Aleea Sadoveanu, Copou Iasi, bloc nou, 53 mp, utilat si mobilat de lux. Max. 2 persoane, nefumator si fara animale. Pret avantajos/ un an **450 €;** ☎0744.707.021 evianmozes@yahoo.com

95. **Costin** Georgian, metrou 1 munut, blvd. Basarabia semidec., 50 mp, mobilat, utilat, 1 min metrou Costin Georgian, semistardal, et 1/4, mobilat, utilat complet, parchet, termopan, balcon, hota, aragaz, frigider, masina de spalat, curat, scara impecabila, loc parcare, liber **280 €;** ☎+40762570107

96. **Cotroceni,** Facultatea de medicina, semidec., 42 mp, nemobilat, neutilat, Cotroceni, Eroilor, Palat, Spitalul Municipal **400 €;** ☎0766.603.000 cameliasimilea@gmail.com

97. **Cotroceni,** Gradina Botanica, Grozavesti dec., 57 mp, mobilat, utilat, apartament de lux situat in zona Cotroceni Facultatea de Sport, etajul 1, dec., totul este nou, prima inchiriere, 5 minute fata de metrou, Careffour Orhideea, centrala proprie. **550 €;** ☎0720.302.537 traian.ciubuc@gmail.com

98. **Cotroceni,** zona Parc Romniceanu dec., 64 mp, mobilat, utilat, Concept imobiliare va ofera spre inchiriere un apartament de doua camere dec., 64 mp, cu doua grupuri sanitare, mobilat si utilat conform pozelor atasate. Apartamentul este pozitionat in Cotroceni **500 €;** ☎0760.654.542 george.concept@yahoo.com

99. **Crangasi** 2 camere 50 mp, nemobilat, neutilat, Crangasi, Constructorilor, pretabil firma/ birouri, coafor, cabinet medical, sau locuit, parter ,confoert 1 renovat recent, gresie, faianta, termopan, usa metalica, pret neg. **500 €;** ☎0724.370.636 gfirut@yahoo.com

100. **Crangasi** metrou, str Ceahlau, dec., 54 mp, mobilat, utilat, 2 camere confort 1 dec., mobilat, etaj 3/10, frigider, aragaz, masina de spalat, gresie, faianta, parchet, termopan. **400 €;** ☎0761.532.117/ 0722.542.692

101. **Crangasi,** Lujerului, Lacul Morii semidec., 60 mp, mobilat, utilat, 2014, 6/10, mobilat Mobexpert, utilat complet, aer cond., cada hidromasaj, finisaje de top, centrala, contorizare individuala; receptie cu paza non-stop, inchiriere loc de parcare; acces, 41, metrou, Plaza Afi. **450 €;** ☎0763.635.744

102. **De** inchiriat apartament 2 camere N. Grigorescu dec. dec., 54 mp, mobilat, utilat, **350 €;** ☎0765.730.872 valeriu.preda@homess.ro

103. **De** inchiriat apartament 2 camere Teiul Doamnei, dec., dec., 41 mp, mobilat, utilat, **350 €;** ☎0765.730.872 valeriu.preda@homess.ro

104. **Decebal,** Alba Iulia, prima inchiriere, dec., 59 mp, nemobilat, neutilat, 2 camere dec.e in bloc nou 2019. Pretabil pentru birou sau locuinta. Contract Anaf. Mutare imediata. **400 €;** ☎0722.248.933

105. **Decebal,** Dristorului, dec., 57 mp, mobilat, utilat, Baba Novac, acces metrou/ STB, zona linistita, 57 mp, et. 1/1 in vila, intrare total separata, living mare, bucatarie mare, renovat total, foarte elegant, foarte intim, mobilat foarte modern, utilat complet, singur curte **400 €;** ☎0728.415.944/ 0745.540.560

106. **Decebal,** stradal, 70 mp, et. 1/7, bloc monolit, terasa + balcon, bucatarie open space, modificat, standard occidental, neg., **600 €;** ☎0722.833.485/ 0723.810.438

107. **Delta** Vacaresti, Lunca Barzesti, 2 camere, nou dec., 65 mp, mobilat, utilat, Sun Plaza A– str. Lunca Barzesti, amplasat langa delta Vacaresti, apartament 2 camere, mobilat utilat nou-modern, etajul 2/5, constructie finalizata in 2017, centrala termica, 2 AC, 5 min metrou **400 €;** ☎0727.831.455 ioachim.catalin@gmail.com

108. **Dimitrie** Cantemir, Sincai, proprietar, mobilat, semidec., 55 mp, mobilat, utilat, ap. 2 cam, etaj 6, bloc reabilitat, stradal pe bd. Dimitrie Cantemir, la 3 min. de metrou si parcul Tineretului. Complet mobilat si utilat, modern, masina de spalat vase, AC, CT, etc. **400 €;** ☎0723.195.086 razvan.cosmin.manea@gmail.com

109. **Doamna** Ghica, 40 mp, proprietar inchiriez 2 cam., 1 garantie+ pret/ luna, **300 €;** ☎0739.459.716

110. **Domenii,** semidec., 41 mp, mobilat, utilat, Domenii, Ion Mihalache, ofer spre inchiriere apartament compus din doua camere, semidec., situat la parterul unui bloc cu 4 nivele **490 €;** ☎0731.602.907/ 0755.680.215 ionut.imobiliare2011@gmail.com

111. **Domenii,** Casin, Sanatescu, 72 mp, utilat, ap. 2 camere in vila, et. 1, curte, zona linistita, **500 €;** ☎0721.372.512/ 0727.681.101

112. **Domenii,** Ion Mihalache, Parcul Ciresarii, Arcadia, semidec., 50 mp, mobilat, utilat, complex Arcadia, ap 2 cam.+curte 15 mp, mobilat/utilat complet, lux, toate imbunatatirile, prima inchiriere, situat in zona Ion Mihalache, Parcul Ciresarii 2 min, metrou Grivita 3 min, Piata Domenii 10 min, liber. **675 €;** ☎0737.481.773 euro.c.imobiliare@gmail.com

113. **Dorobanti** sector 1 dec., 45 mp, mobilat, utilat, apartament 2 camere-zona Dorobanti, Perla, Sector 1 Bucuresti. **450 €;** ☎0729.970.134 mariusvasileedu@gmail.com

114. **Dorobanti,** mobilat, utilat, 2 camere, parter, **450 €;** ☎0724.286.899

115. **Dorobanti,** dec., 47 mp, mobilat partial, utilat, Amann str., apartament 2 camere dec., utilat, patul va fi cumparat la cerere, curat, etaj 5/8, proaspat zugravit, loc de joaca in spatele blocului **360 €;** ☎0744.643.818

116. **Dorobanti,** Perla, Stefan cel Mare, stradal, semidec., 56 mp, mobilat, utilat, 5 minute de metrou, 12/12, terasa o.k, cf.1, sdec, 56 mp, balcon spatios, bloc reabilitat termic, 2 lifturi, scara si vedere stradala, placuta, curat, mobilat,utilat complet, g,f,p,t,um, contorizat, liber, contract la Anaf, 1+1. **300 €;** ☎0770.956.572

117. **Dorobanti,** Piata Floreasca, 45 mp, proprietar inchiriez termen lung, 2 cam., an 2008, mobilat modern, centrala proprie, liber imediat, **499 €;** ☎0723.775.973

118. **Dorobanti,** Polona dec., 60 mp, mobilat, utilat, etaj 6/8, stradal, renovat, mobilat si utilat nou modern, finisaje de calitate, tv, 2 ac, prima inchiriere, 3 min.metrou, 3 min.Dinamo, liber, comision agentie 50%, avans 1+1, vecinatati: Victoriei, Floreasca, Stefan cel Mare. **590 €;** ☎0758.074.444/ 021.210.76.00 valigeorgescu88@gmail.com

119. **Dorobanti-Floreasca,** dec., 50 mp, mobilat, utilat, proprietar, inchiriez apartament 2 camere, dec., parter din 10, zona Dorobanti-Floreasca. Bucataria este open space, grilaje la toate geamurile (nu are balcon), usa de intrare metal. **490 €;** ☎0727.108.242 elenia300@gmail.com

120. **Dristor** chiar pe Rm Sarat, 10 minute metrou, semidec., 60 mp, nemobilat, neutilat, stradal, parter, ideal birou, renovat complet, gresie, faianta, parchet, termopane, usa metalica, geam baie, liber, instalatii electrice si sanitare schimbate, AC, centrala, termen lung, **500 €;** ☎0728.777.132 adriangeambei@yahoo.com

121. **Dristor,** Kaufland dec., mobilat, utilat, Apartament 2 camere mobilat, utilat in zona Dristor-Kaufland (benzinaria Mol) apropge de metrou Dristor. **360 €;** ☎0745.887.499 florinionut.mihai@gmail.com

122. **Dristor,** metrou, nemobilat, gresie, etaj 5. Calea Mosilor ap. garantie, **210 €;** ☎0735.007.181

123. **Drmul** Taberei - 1 Mai Compozitorilor semidec., 53 mp, mobilat, utilat, bloc, stradal an 1981 apartament 2 camere 53 mp etaj4/10 sdec apartamentul este izolat termic centrala propie renovat cu imbunatatiri mobilat utilat complet loc de parcare liber avans 1+1 liber. **400 €;** ☎0758.085.005 lucian@confortcasaimobiliare.ro

124. **Drumul** Gazarului, Giurgiului, semidec., 40 mp, mobilat, utilat, particular, inchiriez ap 2 cam, g, f, t, ac, scara reabilitata, monitorizare video, 2 lifturi, doar militari/politisti, fete sau familii. Termen lung. **1.100 L;** ☎0724.057.183

125. **Drumul** Odaii, ansambu nou, spatios, dec., 83 mp, mobilat, utilat, direct dezvoltator, apartament spatios in cartier rezidential nou, 2 terase, vedere parc privat, videointerfon, paza, mobilat, utilat lux. Inchiriere termen lung 500 euro/luna. Inchiriere Regin Hotelier 220 lei/noapte **220 L;** ☎0734.442.219 anca.serban@ambasador-home.ro

126. **Drumul** Sarii, Afi 7 minute, 2 camere etaj 1 in vila 57 mp, dec., 56 mp, mobilat, utilat partial, **340 €;** ☎0752.506.254 narcis.cazacu@galaxyimob.ro

127. **Drumul** Taberei dec., 50 mp, mobilat, utilat, Bucla, Parc Moghioros apropiere Cetatea Histra, et. 3/4, confort 1, dec., mobila moderna, renovat, gresie, faianta, parchet, lcd, ac, amenajat integral, liber 01.11.2019, apropiere Mega Image, 1l+1l. **280 €;** ☎0724.370.636/ 0724.262.436 mfirut@yahoo.com

128. **Drumul** Taberei dec., 50 mp, mobilat, utilat, Favorit, dec., etajul 2 din 4, mobilat, utilat modern, curat, bloc reabilitat. Exclus cu animale de companie **360 €;** ☎0722.200.209 realmediamobiliare@yahoo.ro

129. **Drumul** Taberei dec., 57 mp, mobilat, utilat, Sibiu, apartament mobilat si utilat complet, curat, spatios, liber, etaj 4, situat la 10 minute de Afi.cu contract ANAF. **250 €;** ☎0762.656.686/ 0748.908.724

130. **Drumul** Taberei - Favorit, dec., 55 mp, mobilat, utilat, mobilat foarte modern, proaspat zugravit, p/10 cu balcon, gresie, faianta, parchet, termopan, instalatii sanitare si electrice noi, aragaz, frigider, masina de spalat noua, TV plasma, usa metalica. **350 €;** ☎0722.874.772

131. **Drumul** Taberei - Moghioros, mobilat, utilat, proprietar inchiriez garsoniera, amenajata modern, aer conditionat Samsung, masina spalat automata, frigider, aragaz tv, zona linistita, etaj 7/10, la 5 minute de piata si parcul Moghioros, **200 €;** ☎0751.476.208

132. **Drumul** Taberei - Romancierilor, 52 mp, nemobilat, ap. de inchiriat, 1978, curat, disc., **320 €;** ☎0745.943.017

133. **Drumul** Taberei - Romancierilor, 2 camere, mobilat dec., mobilat, utilat, 2 camere, mobilat, utilat cu loc de parcare inclus, prima inchiriere, strada Leaota zona Romancierilor, apartament de lux. **500 €;** ☎0742.400.300

134. **Drumul** Taberei Afi, Plaza, dec., 52 mp, mobilat, utilat, apartament 2 camere mobilat si utilat, etaj 7/10 vedere spate ac, usa metalica, contract, situat pe bulevardul Timisoara **350 €;** ☎0728.820.095/ 0725.074.444 sweethome_imob@yahoo.com

135. **Drumul** Taberei, dec., mobilat, utilat, 1 statie de linia 41, statia Liceu Eugen Lovinescu. autobuz 368, 105, troleibuz 69, etaj 2, parchet, tv, aer conditional, centrala termica proprie, balcon inchis **275 €;** ☎0724.278.376

136. **Drumul** Taberei, dec., 52 mp, mobilat, utilat, Afi Cotroceni-Sibiu cf 1 dec. etaj 2/4 gresie faianta parchet termopan usa metalica mobilat utilat liber preferabil cuplu controct anaf avans 1+1. **360 €;** ☎0786.325.401

137. **Drumul** Taberei, 55 mp, mobilat, inchiriez ap. cu 2 camere, 1978, zona D. Taberei nr. 116, bl. TD16, langa parcul Drumul Taberei, toate utilitatile, **280 €;** ☎0763.291.659/ 0768.897.951

138. **Drumul** Taberei, dec., 54 mp, mobilat, utilat, Moghioros, Tip-Top, stradal, cf. 1 circular, 4/10, gresie, faianta, termopan, ac, mobilat utilat nou, proaspat renovat, avans 1+1. **350 €;** ☎0786.325.401

139. **Drumul** Taberei, semidec., 45 mp, mobilat, utilat, Timisoara, apropiere metrou Gorjului, etaj 3/10, renovat recent, termopan, gresie, faianta, parchet, totul tineresc, masina de spalat, liber, **250 €;** ☎0725.740.601

140. **Drumul** Taberei, 1 Mai semidec., 50 mp, mobilat, utilat, 4/10, mobilat nou, utilat complet, liber, semidec., stradal, acces imediat stb, scoli, parcuri, hipermarket. **400 €;** ☎0769.470.920

141. **Drumul** Taberei, apartament 2 camere semidec., 52 mp, mobilat, utilat, Valea Ialomitei, et. 1/4, confort 1 semidec., mobilat tineresc, centrala termica, tv, electrocasnice, liber, contract Anaf, loc de parcare platit, acces usor, urgent. **320 €;** ☎0724.262.436 gfirut@yahoo.com

142. **Drumul** Taberei, Bd Timisoara, 2 min Afi Cotroceni dec., 60 mp, mobilat, utilat, 2 camere, dec., etaj 3 din 10, 2 lifturi, 60 mp utili, mobilat si utilat (electrocasnice noi), situat in intersectia Bd Timisoara cu Str. Sibiu. Pret: 350 euro (1 luna avans + 1 luna garantie). **350 €;** ☎0730.556.910

143. **Drumul** Taberei, Cooperativei, prima inchiriere, dec., 55 mp, mobilat, utilat, 2 camere, dec., etaj parter din 2, bloc 2018, 55 mp, finisaje moderne, centrala, contorizat utilitati individuale (consum redus), mobilat si utilat. Pret 320 euro (1 luna avans + 1 luna garantie) **320 €;** ☎0730.556.910

144. **Drumul** Taberei, Favorit, dec., 48 mp, mobilat partial, utilat, Drumul Taberei Favorit semimobilat, buc mobilata si utilata + mas spalat. loc parcare inclus. liber in cursul lunii octombrie. 300 eur. **300 €;** ☎0733.534.033 adrian.bica@bnro.ro

145. **Drumul** Taberei, Moghiorosi, semidec., 37 mp, mobilat, utilat, Drumul Taberei Moghiorosi. Vindem 2 camere, cf 2,37 mp, 7/10, bloc 1977, mobilata complet, masina spalat aragaz frigider termopan aer conditionat gresie, cadastru, intabulare. Loc parcare, liber, **43.000 €;** ☎0722.542.692 pavimobiliare@yahoo.com

146. **Drumul** Taberei, Parc Moghioros, totul nou dec., 55 mp, mobilat, utilat, Ofer spre inchiriere apartament cu 2 camere mobilat de lux, utilat complet frigider, aragaz, masina de spalat) totul nou, primul chirias. **450 €;** ☎0751.427.385

147. **Drumul** Taberei, parc, str. Topolovat, dec., utilat, 5/10, mobilat modern, proprietar, **300 €;** ☎0725.732.703

148. **Drumul** Taberei, Raul Doamnei, dec., 50 mp, mobilat, utilat, contract Anaf inclus in pret, apartament 2 camere dec., etaj 3/4, 50 mp, mobilat si utilat, la 5 min de mijloacele de transport si linia tramvai 41, pentru mai multe detalii contactati-ma. **300 €;** ☎0732.624.689

149. **Drumul** Taberei, sector 6, langa complex Favorit, dec., 46 mp, nemobilat, neutilat, situat intre dr tab 34 si Favorit, etaj 2 din 4 fara lift, nemobilat, dar se poate mobila cu ce nu aveti la cerere, numai cu contract, exclus intermediari, in apropiere complex Moghioros, policlini 34. **1.500 L;** ☎0722.541.444 colmedsab@yahoo.com

150. **Drumul** Taberei, Timisoara, Lunca Cernei, dec., 57 mp, mobilat, utilat, Drumul Taberei, bd. Timisoara, 3/4, apartament superb, imbunatatiri, bloc foarte curat, civilizat, zona buna, facilitate, liniste, verdeata, acces usor, seriozitate **300 €;** ☎0722.274.245/ 0769.647.350

151. **Drumul** Taberei, Valea Argesului, dec., 50 mp, mobilat, utilat, ofer spre inchiriere aparatament cu 2 camere, mobilat modern, utilat complet (frigider, aragaz, masima de spalat), renovat recent. **250 €;** ☎0751.427.385

152. **Drumul** Taberei, Valea Furcii, dec., 64 mp, mobilat, utilat, an 2000, plus garaj subsol, et. 1 din 3, proprietar, liber, **300 €;** ☎0755.592.214

153. **Eroii** Revolutiei, Parcul Carol dec., mobilat, utilat, particular inchiriez casa in zona Eroii Revolutiei, Parcul Carol, str. Hategana, cu 2 cam. dec.,baie, bucatarie, debara, pivnita cu scara interioara din beton. Curtea este impartita cu alti 3 locatari **350 €;** ☎0727.752.955

154. **Ferdinand,** Gara Obor, Iancului, Mihai Bravu dec., 56 mp, mobilat, utilat, bd Ferdinand stradal, in apropiere: Gara Obor, Iancului, Mihai Bravu, P-ta Obor, 10 min metrou Obor, apt dec., etaj 4/4, bloc izolat termic, S 56 mp, renovat, mobilat si utilat modern, Ratb, banci, magazine. **400 €;** ☎0740.365.656 hhh_horatiu@yahoo.com

155. **Floreasc,** Dorobanti, Barbu Vacarescu semidec., 52 mp, mobilat, utilat, strada Banul Antonache, bloc reabilitat, costuri mici, scara linistita, mobilat clasic, curat, balcon mare cu vedere la parc, spatios, 52 mp, semidec. **390 €;** ☎0722.323.657

156. **Floreasca** , Rahmaninov dec., 50 mp, mobilat, utilat, 2/3 si este dec. , 50mp, centrala termica, electrocasnice,usa metalica, aer conditionat, mobilat/utilat complet. **500 €;** ☎0745.502.099 adipiciu@gmail.com

157. **Floreasca** -Rahmaninov dec., 51 mp, mobilat, utilat, va prezentam spre inchiriere un apartament de 2 camere renovat in totalitate si complet utilat si mobilat. Este situat la etajul 1 /2 si este dec.. . **490 €;** ☎0758.098.944

158. **FLOREASCA** CALEA, dec., mobilat, utilat, stradal langa Spring Time vis-a-vis de parc, etaj 2/3, bloc reabilitat, mobilat complet, modern, toate facilitatile. **350 €;** ☎0787.550.668/ 0787.577.298 donici.razvan@domaris.ro

159. **Floreasca** Central Park semidec., 70 mp, mobilat, utilat, ap 2 cam Central Park (Floreasca) cu loc parcare subsol, et 10, 70 mp, living, bucatarie deschisa, dormitor, baie, dressing, 2 terase, mobilat, utilat, gradina, paza, utilitati contorizate, vedere E-S. **720 €;** ☎0744.686.373 simona@dumitrache.ro

160. **Floreasca** Residence, Barbu Vacarescu, dec., 68 mp, mobilat, utilat, confort 1, dec., etaj 6 din 11, 68 mp, centrala termica proprie, totul nou, mobilat lux, gresie, faianta, parchet, termopan, usa metalica, ac Mitsubishi cu doua unitati interior, utilat complet. **700 €;** ☎0758.230.771 filip@confortcasaimobiliare.ro

161. **Floreasca,** Chopin, prima inchiere lux, semidec., 45 mp, mobilat, utilat, inchiriez apartament 2 camere, lux, Floreasca, Chopin, prima inchirere, semidec., suprafata aprox 45 m2, etaj 1/3, complet mobilat si utilat nou, lux si modern, g, f, p, t, um, **470 €;** ☎0764.529.841

162. **Floreasca,** Compozitori dec., 51 mp, nemobilat, utilat, Etaj 3, dec.e, nemobilat, bucatarie mobilata, utilata, dotat cu centrala proprie, aer conditionat, hota, plita, frigider. Vecinatati: Dorobanti, Setafn cel Mare, Aviatiei, Kiseleff. OIA 125543. **399 €;** ☎0736.918.138 romeostefan@yahoo.com

163. **Floreasca,** Giuseppe Garibaldi, dec., 48 mp, mobilat partial, utilat, apartament de 2 camere dec. etaj 1/3 baie si bucataria utilate aragaz si frigider, are gresie si faianta, camere nemobilate are parchet. Apart. e zugravit are usa metalica si e liber. Kaufland la 5 minute. **300 €;** ☎0723.261.575/ 0723.261.575 tudorsimobiliare@yahoo.com

164. **Floreasca,** Lacul Tei, dec., 60 mp, mobilat, utilat, bloc 1990 reabilitat termic, renovat recent, mobilat modern, utilat complet, aer conditionat, dec., adiacent Aviatiei, Barbu Vacarescu, Parcul Circului, Stefan cel Mare **500 €;** ☎0721.319.78.04/ 0723.515.199 oli_daniel@yahoo.com

165. **Floreasca,** Rahmaninov, dec., mobilat, utilat, va prezentam spre inchiriere un apartament de 2 camere renovat in totalitate si complet utilat si mobilat. Este situat la etajul 1/2 si este dec. **500 €;** ☎0758.098.944

166. **Floreasca,** Str. Frederic Chopin dec., 55 mp, mobilat, utilat, 2 camere, confort 1, dec., etaj 1/3, nemobilat, frigider, aragaz, masina de spalat, gresie, faianta, parchet, termopan. pt birou sau locuit. **350 €;** ☎+40746091481

167. **Foisorul** de Foc, Traian semidec., 63 mp, mobilat, utilat, apartament doua camere situat la etajul 1/3, imobil constructie noua 2018, suprafata 62 mp, centrala termica, mobilat si utilat totul nou loc de parcare **500 €;** ☎0724.226.342/ 021.312.59.99 cristian@k-imobiliare.ro

168. **Fundeni** dec., 53 mp, mobilat, utilat, inchiriem apartamente cu 2 camere, noi, complet mobilate si utilate. Pretul lunar este de 400 eur + 50 eur mentenanta, iar utilitatile se platesc in functie de consum. www.fundeni-tower.ro **400 €;** ☎0739.620.626 office@fundeni-tower.ro

169. **Fundeni** va oferim la prima inchiriere apartamente noi de 2 camere, cu o suprafata utila de 50-54mp, situate la etajele 6-9 din 13, mobilate si utilate complet, liber **400 €;** ☎0739.620.626

170. **Fundeni,** restaurant Margineni, str. Maior Bacila dec., 70 mp, mobilat, utilat, Inchiriez apartament 2 camere, lux, Colentina, Fundeni,restaurant Margineni, Str. Maior Bacila, bloc 2010, suprafata foarte mare aprox 70 m2, etaj 1/3 complet mobilat si utilat lux (g+f+p+t+um). **400 €;** ☎0764.529.841

171. **Gara** de Nord stradal, dec., 60 mp, mobilat, utilat, ofer spre inchiriere apartament cu 2 camere amenajat pentru spatiu camercial sau birouri, situat pe bulevardul Dinicu Golescu. **300 €;** ☎0751.427.385

172. **Gara** de Nord, 48 mp, mobilat, inchiriez doua camere, et. 2, an 1970, familie/ studenti, **1.500 L;** ☎021.230.67.09/ 0749.114.051

173. **Gara** de Nord, 1-2 minute de metrou, semidec., 50 mp, mobilat, utilat, Abc agentia imobiliara Florexhome, va ofera un apartament, etajul 4/6, 50 mp, mobilat si utilat, masina de spalat vase, rufe, aragaz, frigider, tv., renovat recent total, toate sunt noi, 400 euro garantie, liber. **390 €;** ☎0731.144.153/ 021.231.23.18

174. **Giurgiului,** ocazie, dec., 52 mp, mobilat, utilat, apartament 2 camere, dec. etajul 3/din 7, stradal, cu vedere pe spate, mobilat si utilat. Masina de spalat, gresie, faianta, parchet, usa metalica, renovat recent, merita vazut **280 €;** ☎0753.075.098

175. **Grigorescu** mobilat, utilat, Salajan, zona metrou 2 camere et 5 totul nou dec. loc parcare **326 €;** ☎0762.345.350

176. **Grozavesti** Splai, dec., 90 mp, mobilat, utilat, zona foarte buna, pozitie excelenta intre zona Cotroceni, Splaiul Independentei si Grozavesti, apartament spatios, luminos situat intr-un complex rezidential construit in anul 2008 la un etaj 9/11 **470 €;** ☎0731.300.030 robert.tentantimob@yahoo.com

177. **Grozavesti,** dec., 54 mp, mobilat, utilat, inchiriere apartament 2 camere bloc nou finalizat in 2018 zona Grozavesti, complet mobilat si utilat, dec., etajul 4, situat la doar 5 minute de metrou.A Pentru detalii la telefon. ☎0769.291.011 leahu.andreea15@yahoo.com

178. **Grozavesti,** dec., 60 mp, mobilat, utilat, Novum Residence, imobil 2018, renovat recent, mobilat modern, utilat complet, aer conditionat, centrala proprie, loc parcare, adiacent Politehnica, Splaiul Independentei, Orhideea, Regie, Club IDM **600 €;** ☎021.319.78.04/ 0723.515.199 oli_daniel@yahoo.com

179. **Grozavesti,** langa Gradina Botanica, dec., 55 mp, mobilat, utilat, bloc nou, 3 min. metrou, lux, 9/10, vedere panoramica superba, **550 €;** ☎0723.539.331/ 0785.535.801

180. **Herastrau** mall Promenada Aviatiei, semidec., 50 mp, mobilat, utilat, Apartament inchiriere 2 camere Herastrau Aviatiei, vedere stradala, bloc 2019, One Herastrau Plaza, incalzire prin pardoseala, etaj 3/9 mobilat lux, loc de parcare, pret 1.000 euro **1.000 €;** ☎0722.404.013 ursulescuflorin@yahoo.com

181. **Herastrau,** Aviatiei, North Area Lake View, semidec., 65 mp, mobilat, utilat, privatehouse.ro va propune spre inchiriere un apartament in zona Aviatiei. Inchiriere apartament 2 camere Herastrau, Aviatiei, strada Zagazului, Complex North Area Lake View, bloc 2010. **700 €;** ☎0741.773.257 simona@privatehouse.ro

182. **Herastrau,** Aviatiei, North Area Lake View, semidec., 70 mp, mobilat, utilat, privatehouse.ro va propune spre inchiriere un apartament in zona Aviatiei. Inchiriere apartament 2 camere Herastrau, Aviatiei, strada Zagazului, Complex North Area Lake View, bloc 2011. **925 €;** ☎0741.773.257 simona@privatehouse.ro

183. **Herastrau,** Nordului, Sat Francez, Aron Cotrus, semidec., 75 mp, mobilat, utilat, privatehouse.ro va propune spre inchiriere un apartament in zona Herastrau. Inchiriere apartament 2 camere Herastrau, Sat Francez, strada Aron Cotrus, vis a vis de Persepolis, bloc 2008. **850 €;** ☎0741.773.257 simona@privatehouse.ro

184. **Herastrau,** Nordului, Sat Francez, Aron Cotrus,2008 semidec., 77 mp, mobilat, utilat, privatehouse.ro va propune spre inchiriere un apartament in zona Herastrau, Nordului. Inchiriere apartament 2 camere Herastrau, Nordului, Satul Francez, strada Aron Cotrus, vsv de Persepolis, **850 €;** ☎0741.773.257 simona@privatehouse.ro

185. **Iancului** 1 minut metrou semidec., 60 mp, mobilat, utilat, bloc reabilitat, complet utilat/mobilat modern, balcon dublu, apropiere parc Manoliu, chiar langa metrou, vedere panoramica, etaj 5/10. **400 €;** ☎0755.022.290/ 0758.323.323 office@imobservicecenter.ro

186. **Iancului** metrou, Obor, Mihai Bravu, semidec., 60 mp, mobilat, utilat, apartament 2 camere, semidec., etajul 9 din 10, spatios, 60 mp, balcon pe 2 camerele, renovat recent, multiple imbunatatiri, mobilat si utilat complet nou, prima inchiriere, luminos, bloc reabilitat, apropiere metrou. **450 €;** ☎0737.274.552 lucianvladescu@gmail.com

187. **Iancului,** dec., 55 mp, mobilat, utilat, etajul 2/8 intr-un bloc construit in anul 1982, dec., confort 1, cu o suprafata de 55 mp.tamplarie geam termopam, usa metalica (intrare), aer conditionat, electrocasnice, balcon inchis. **350 €;** ☎0745.502.099 adipiciu@gmail.com

188. **Iancului,** semidec., 51 mp, mobilat, utilat, Iancului, Vatra Luminoasa 2 camere, etaj 1, vedere spate, mobilat, utilat, **330 €;** ☎0758.230.770 andros@confortcasaimobiliare.ro

189. **Inchiriere** 2 camere dec.e Piata Alba Iulia dec., 60 mp, mobilat, utilat, **650 €;** ☎0720.451.235 cosmin.olinici@galaxyimob.ro

190. **Inchiriere** 2 camere floreasca (Calea Floreasca inters. cu Ceaikovski) semidec., 52 mp, mobilat partial, utilat, **450 €;** ☎0720.451.235 cosmin.olinici@galaxyimob.ro

191. **Inchiriere** apartament 2 camere Ferdinand, Gara de Est 50 mp, mobilat, utilat, **350 €;** ☎0753.199.924 ion.milea@galaxyimob.ro

192. **Inchiriere** apartament nou , 2 camere Unirii Dimitrie Cantemir dec., 50 mp, mobilat, utilat, **360 €;** ☎0753.199.924 ion.milea@galaxyimob.ro

193. **Inchirieri** apartamente 2 camere zona Gorjului dec., 52 mp, mobilat, utilat, **330 €;** ☎0735.251.111 cameliaciurea24@gmail.com

194. **Inchirieri** apartamente 2 camere zona Nerva Traian, dec., 62 mp, mobilat, utilat, **600 €;** ☎0786.781.490 iv.ionutvasile@gmail.com

BĂNEASA, JANDARMERIEI

Particular închiriez ap 2 camere mobilat / nemobilat, finisaje de lux, parcare, zona Jandarmeriei vis-a-vis complex Stejarii.

0723.674.402

195. **Inchirieri** apartamente 2 camere, zona Gorjului semidec., 52 mp, mobilat, utilat, **360 €;** ☎0735.251.111 cameliaciurea24@gmail.com

196. **Ion** Mihalache, 1 Mai semidec., 50 mp, mobilat, utilat, Bd.Ion Mihalache 343, la 1 min.distanta de statie metrou 1 Mai **350 €;** ☎0725.349.490 mihaelaiulia.bogoi@gmail.com

197. **Izvor,** Bulevardul Libertatii, sector 5 dec., 61 mp, mobilat, utilat, apartament 2 camere, luxos, complet mobilat, cu bucatarie, baie modern utilitata, pentru 1-2 persoane nefumatoare, cu loc de parcare, TV, cablu, internet, langa Palatul Parlamentului; **600 €;** ☎0722.505.808 cruceanueugen@yahoo.com

198. **Kogalniceanu,** metrou Izvor, mobilat, utilat, etaj 5/6, renovat, centrala termica, balcon inchis, semidec., 53 mp, mobilat, utilat, inchiriez apartament 2 camere utilat complet, centrala propr

Imobiliare închirieri 2 CAMERE

263. **Pantelimon,** Mega Mall dec., 55 mp, mobilat partial, neutilat, renovat recent, bucatarie mobilata, termopan, parchet, usa metalica, aer conditionat, aproape de mijloace de transport si centre comerciale, liber, vecinatati Iancului, Muncii, Titan **290 €;** ☎0727.246.150

264. **Parc** Izbiceni semidec., 44 mp, nemobilat, neutilat, ofer spre Â®nchiriere ap 2 camere, 43 mp util, situat pe strada Izbiceni nr.51. Ap dispune de centrala prop, cont individ. Ap se afla la 7 min de M Jiului. Disponibil imediat, **350 €;** ☎0768.844.544

265. **Parcul** Carol - Autogara Filaret, zona linistita mobilat, utilat, confort 1 semidec., 52 de mp, la vila, 2 camere mobilat modern, utilat, curat, renovat acum 3 ani complet, loc de parcare, curte mare, accept si familie 250 de Euro plata lunar ☎0762.101.242

266. **Parcul** Sebastian dec., 64 mp, mobilat, utilat, particular inchiriez apartament cu 2 camere, mobilat, curat, etaj 5/7, vedere la parc. **380 €;** ☎0744.663.727

267. **Piata** Muncii, adiacent din str. Baba Novac, dec., 52 mp, mobilat, utilat, la 7 min. de metrou Piata Muncii, cartier de vile linistit, bloc gen vila ap.2camere et.1/2, dec, 52mp, renovat integral, g, f, p, um, ac, th. Mobilat modern, utilat complet, accesibil imediat, contract legal. **380 €;** ☎0722.614.867/ 0723.947.833

268. **Piata** Muncii, Baba Novac, Campia Libertatii dec., 60 mp, mobilat, utilat, aproape metrou piata Muncii, semitradal, et 8/10, prima inchiriere, totul nou, mobilat modern, utilat complet, parchet, termopan, aer cond, hota, saltea noua, scara impecabila, zona verde 5 min parc lor, liber, neg. **450 €;** ☎+40762570107

269. **Piata** Muncii, Calea Calarasi, Decebal, dec., 70 mp, mobilat, utilat, apartament de 2 camere dec. in bloc nou. Apartamentul este mobilata si utilat complet totul nou. **500 €;** ☎0769.651.162

270. **Piata** Presei Libere, Jiului, dec., 72 mp, mobilat, utilat, Jiului 144, bloc finalizat 2009, 87 mp, 4/5, 2 lifturi, loc parcare subteran (optional 100 Euro), gresie, faianta Marazzi, parchet, mobilat si utilat, 2 aparate a/c, tv, internet, telefon **500 €;** ☎0722.390.941 flaviu80ro@yahoo.com

271. **Piata** Romana semidec., 45 mp, mobilat, utilat, Piata Romana Coloane 2 camere, 45 mp, mobilat si utilat, etaj 6 **425 €;** ☎0747.246.041 alfadiimob@gmail.com

272. **Piata** Sudului, semidec., 50 mp, mobilat, utilat, apartament 2 camere confort 1 semidec. etaj 5/8 suprafata 50 mp balcon mare situat intre metrou piata sudului si scoala de politie mobilat clasic frigider masina de spalat la 3 minute distanta de metrou Piata Sudului, **250 €;** ☎0721.907.221/ 0764.716.412

273. **Piata** Unirii - Bulevardul Cantemir, stradal semidec., 50 mp, mobilat, utilat, bloc reabilitat termic, stradal, la 3 minute de mers pe jos de statia de metrou Piata Unirii, cf 1, 5/7, cu balcon pe toata lungimea, cu aer conditionat, cu 2 TV, complet mobilat si utilat. **380 €;** ☎0767.480.826 diana13business@yahoo.com

274. **Piata** Victoriei dec., 70 mp, mobilat, utilat, Prima inchiriere! Piata Victoriei apartament in vila, 70 mp, 2 camere, mobilat, centrala. **630 €;** ☎0747.246.041 alfadiimob@gmail.com

275. **Piata** Victoriei, 60 mp, mobilat, utilat, Guvern, bloc 1992 reabilitat termic, renovat lux, mobilat nou, utilat complet, aer conditionat, adiacent Dorobanti, Piata Romana, Stefan cel Mare, Aviatorilor **600 €;** ☎021.319.78.04/ 0724.257.295 silviuatlas@yahoo.com

276. **Pipera** apartament, Baneasa ultracentral, 70 mp, mobilat, utilat, anunt expirat anunt expirat anunt expirat anunt expirat anunt expirat anunt expirat anunt expirat

277. **Pipera,** mobilat, utilat, 2 cam.-3 cam., lux, **700 €;** ☎0724.286.899

278. **Pipera,** langa Global City si Pipera Plaza dec., 51 mp, mobilat, utilat, Pipera, apartament 2 camere, nou 2019, situat la etajul 1 in blocul A2 Â®n complexul 4 City North, mobilat lux, parcare subterana. **590 €;** ☎0755.650.576 mgmetalsoft@yahoo.com

279. **Pipera,** Rond OMV, 4 City Residence, totul nou, semidec., 60 mp, mobilat, utilat, privatehouse.ro va propune spre inchiriere un apartament in zona Pipera. Inchiriere apartament 2 camere Pipera, rond OMV, Sos. Bucuresti Nord, Complex 4City North, bloc 2018. **600 €;** ☎0741.773.257 simona@privatehouse.ro

280. **Pipera,** Rond OMV, 4 City Residence, totul nou, semidec., 60 mp, mobilat, utilat, privatehouse.ro va propune spre inchiriere un apartament in zona Pipera.A Inchiriere apartament 2 camere Pipera, rond OMV, Sos. Bucuresti Nord, Complex 4City North, bloc 2018. **600 €;** ☎0741.773.257 simona@privatehouse.ro

281. **Pipera,** Scoala Americana, New Point, totul nou, semidec., 55 mp, mobilat, utilat, privatehouse.ro va propune spre inchiriere un apartament in zona Pipera. Inchiriere apartament 2 camere Pipera, langa Scoala Americana, complex New Point, bloc 2019. **500 €;** ☎0741.773.257 simona@privatehouse.ro

282. **Pipera,** Scoala Americana, New Point, totul nou, semidec., 55 mp, mobilat, utilat, privatehouse.ro va propune spre inchiriere un apartament in zona Pipera.A Inchiriere apartament 2 camere Pipera, langa Scoala Americana, Complex NewÂ Point, bloc 2019. **500 €;** ☎0741.773.257 simona@privatehouse.ro

283. **Pipera,** Scoala Americana, New Point, totul nou, semidec., 60 mp, mobilat, utilat, privatehouse.ro va propune spre inchiriere un apartament in zona Pipera.A Inchiriere apartament 2 camere Pipera, langa Scoala Americana, Complex NewÂ Point, bloc 2019. **500 €;** ☎0741.773.257 simona@privatehouse.ro

284. **Pipera,** Scoala Americana, New Point, totul nou, semidec., 60 mp, mobilat, utilat, privatehouse.ro va propune spre inchiriere un apartament in zona Pipera.A Inchiriere apartament 2 camere Pipera, langa Scoala Americana, Complex NewÂ Point, bloc 2019. **500 €;** ☎0741.773.257 simona@privatehouse.ro

285. **Politehnica,** dec., 60 mp, mobilat, utilat, 21 Residence, imobil 2018, renovat lux, mobilat nou, utilat complet, aer conditionat, centrala proprie, loc parcare, adiacent Militari, metrou Lujerului, Grozavesti. **580 €;** ☎021.319.78.04/ 0723.515.199 oli_daniel@yahoo.com

286. **Primaverii** area Osho 2 rooms apartment for rent dec., 100 mp, mobilat, utilat, apartament cu 2 camere de inchiriat zona Primaverii OSHO, etaj HP (hochparter), complet mobilat, bucatarie noua, de inalta calitate, modern. **850 €;** ☎0732.009.390/ 0732.009.391 georgiana@casatransimob.ro

287. **Progresul** Complex 10 min Metrou Eroii Revolutiei dec., 35 mp, nemobilat, neutilat, Progresul, Complex, piata 10 min Metrou Eroii Revolutiei, dec., bloc reabilitat, liber, nemobilat, neutilat, etaj 4, P+T+UM, costuri minime intretinere, avans+garantie, zona linistita, 800 Lei **800 L;** ☎0726.664.381 valentin.florea@bvn.ro

288. **Rahova,** 30 mp, mobilat, utilat, inchiriez ap. 2 camere renovat cu centrala, mobilat, utilat, ☎0723.513.397

289. **Rahova,** Confort Urban, dec., 60 mp, mobilat, utilat, 2 camere confort 1, mobilat nou, parter inalt /8, frigider, aragaz, masina de spalat, centrala proprie, gresie, faianta, parchet, termopan, loc de parcare **350 €;** ☎0761.532.117

290. **Rahova,** Margeanului, Barca, semidec., 53 mp, mobilat, utilat, de inchiriat 2 cam. renovat, mobilat nou, liber, etajul 4/10 **330 €;** ☎0729.419.330

291. **Sala** Palatului, Novotel, metrou Universitate dec., 50 mp, mobilat, utilat, contract ANAF, mobilat, bucataria utilata, masina de spalat, balcon inchis, gresie, faianta, parchet, termopan, usa metalica, acces 7 minute metrou Universitate, Romana, Unirii, Izvor, Kogalniceanu **400 €;** ☎0729.323.433

292. **Sebastian,** Prosper, dec., 64 mp, nemobilat, neutilat, la 5 min de masinile 226, 385, 122, 173, parter/8, confort 1, renovat recent, **1.500 L;** ☎0721.624.980/ 0730.421.581

293. **Sectorul** 6, Militari, Bucuresti, dec., 48 mp, mobilat, utilat, Inchiriez apartament 2 camere, etaj 1/3, dec., mobilat, bloc 2011 cu 8 apartamente/scara. Strada Valea Lunga 38V. Zona foarte linistita cu vile si blocuri mici. 400 eur/ luna. **400 €;** ☎0734.775.680 xmihai.rotaru@yahoo.com

294. **Sisesti,** 2 Cocosi dec., 80 mp, mobilat, utilat, apartament cu 2 camere, in bloc nou, apartamentul beneficiaza de vedere superba, liniste, complet mobilat. Balcon inchis 800 m de metrou in fata blocului - statie autobuz Mega Image, terasa de 30 mp **340 €;** ☎0724.031.000/ 0723.790.754 m_ursea@yahoo.com

295. **Soseau** Oltenitei apartament cu 2 cam- Lidl dec., 54 mp, mobilat, utilat, apartament cu 2 cam, complet utilat si mobilat, 54 mp, etajul 1, renovat, stare exceptionala, mobila noua, loc de parcare inclus zona linistita langa Lidl. In imediata apropiere centre comerciale. **430 €;** ☎0737.500.384 zina.epure@zonadesud.ro

296. **Soseaua** Berceni, inchiriez apartament 2 camere urgent, toate utilitatile, mobilat modern, loc parcare, **350 €;** ☎0726.958.340

297. **Soseaua** Fundeni, nr. 159 semidec., 53 mp, mobilat, utilat, prima inchiriere, Fundeni Tower, cochet si modern utilat, mobilat, parcare, paza, supraveghere video, imobil nou, stradal. Plata 1 luna + 1 luna garantie **400 €;** ☎0739.620.626 tomah.ahmed@sirgrup.ro

298. **Soseaua Panduri, proprietar, 56 mp, mobilat, apartament lux, an 1986, cf. 1, mobila noua, apartaura performanta, contract S.F. 550 €; ☎0726.946.119**

299. **Soseaua** Salaj, sector 5, mobilat, utilat, ap. 2camere, parter, centrala proprie, f. spatios, bloc nou, **330 €;** ☎0770.926.165

300. **Stefan** cel Mare semidec., 58 mp, mobilat, utilat, vizavi spital Colentina, stradal, spatios, 7 min metrou, bloc '84, f civilizat **375 €;** ☎0727.884.946/ 0745.087.966 office_treibrazi@yahoo.com

301. **Stefan** cel Mare stradal semidec., 52 mp, mobilat, utilat, 2 camere confort 1 semidec. mobilat, etaj 3/7, gresie, faianta, parchet termopan, frigider, aragaz, masina de spalat, aer conditionat, **350 €;** ☎0761.532.117

302. **Stefan** cel Mare, 2 camere, stradal, centrala proprie, nou, **400 €;** ☎0724.286.899

303. **Stefan** cel Mare, 2 minute metrou, IGP dec., 58 mp, mobilat, utilat, Parcul Circului, stradal, 2/8 dec, cf.1, mobilat, utilat complet, gresie, faianta, termopan, usa metalica, bloc reabilitat, pozitie superba, balcon mare, curat, contract la ANAF, loc parc liber, 1l+1l **350 €;** ☎0724.336.834

304. **Stefan** cel Mare, 3 minute metrou semidec., 55 mp, mobilat, utilat, vis-a-vis Dinamo, 4/10, mobilat modern, utilat complet, gresie, faianta, parchet, termopan, usa metalica, usi interioare noi, aer conditionat, curat, bloc reabilitat termic, liber, contract ANAF, 1+1, **480 €;** ☎0787.882.999

305. **Stefan** cel mare, Bucur Obor, Lizeanu semidec., 54 mp, mobilat, utilat, Ap. 2 camere, etaj 1/10, renovat, mobilat modern, gresie, faianta, parchet, termopan, usa metalica, AC cu invertor, utilat complet, liber. Canapea extensibila in living, **550 €;** ☎0735.316.760 andreeadoncea@yahoo.com

306. **Stefan** cel Mare, Lascar Park Residence 2018 semidec., 50 mp, mobilat, utilat, apartament de lux, la prima inchiriere, 0% comision, un apartament deosebit, perfect pentru o persoana sau un cuplu activ, in complex nou, securizat, construit cu cele mai noi tehnologii si curte privata. Interior cu finisaje premium, mobilat nou, elegant, utilat complet, terasa perfecta pentru recreere, centrala proprie **680 €;** ☎0756.880.880 biroueideinchirieri@gmail.com

307. **Stefan** cel Mare, Perla, Dorobanti, stradal, semidec., 56 mp, mobilat, utilat, 5 minute de metrou, 12/12, terasa O.K, cf.1, semidec, 56 mp, balcon spatios, bloc reabilitat termic, 2 lifturi, scara si vedere stradala, placuta, curat, mobilat, utilat complet, g, f, p, t, um, contorizat, liber, contract la Anaf, 1+1. **300 €;** ☎0770.956.572

308. **Stefan** cel Mare, Spitalul Colentina, bloc nou 2009 72 mp, mobilat, utilat, apartament mobilat lux, centrala proprie, aer conditionat, lcd, masina spalat vase/ rufe, uscator rufe, dressing spatios.Vecinatati: Dorobanti, Mosilor, Dacia. **550 €;** ☎0728.736.846

309. **Stefan** cel Mare, zona IGP, metrou, 64 mp, 2 camere, amenajat; ☎0744.496.150

310. **Tei,** Barbu Vacarescu, Floreasca dec., 80 mp, mobilat, utilat, Apartament modernizat in vila, zona Tei, suprafata 80mp, acces la curte proprie, parcare masina in fata sau in garaj in curte, cheltuieli decente-centrala proprie, termopan, aer cond., izolatie exterior. **490 €;** ☎0722.323.657 herambaimpex@gmail.com

311. **Teiul** Doamnei, intre Obor si Lacul Tei dec., 45 mp, mobilat, utilat, Teiul Doamnei cu Str. Brasoveni, dec. , proprietar, renovat, aer conditionat, fara zgomot stradal, bloc reabilitat termic, scara curata si civilizata, etaj 8/8, 2 lifturi. **310 €;** ☎0751.561.289 iuliubodnar@yahoo.com

312. **Teiul** Doamnei, Intre Obor si Lacul Tei dec., 45 mp, mobilat, utilat, Teiul Doamnei cu Str. Brasoveni, proprietar, renovat, utilat si mobilat complet, aer conditionat, fara zgomot stradal, bloc reabilitat termic, scara curata si civilizata, etaj 8/8, 2 lifturi, **310 €;** ☎0751.561.289 iuliubodnar@yahoo.com

313. **Timpuri** Noi, Nerva Traian, Splai Unirii, dec., 70 mp, mobilat, utilat, vedere superba, confort si liniste, toate acestea intr-un apartament situat pe Splaiul Unirii, la 5 minute de metrou Timpuri Noi, etaj 1, complet mobilat si utilat. Se impune o vizionare **550 €;** ☎0730.325.470 adrianstanciu44@yahoo.com

314. **Tineretului** metrou dec., 52 mp, mobilat, utilat, 2 camere mobilate si utilate, totul nou, 2 balcoane, etaj 1/10. **450 €;** ☎0722.321.021

315. **Tineretului,** metrou semidec., 54 mp, mobilat, utilat, Apartament 2 camere la 3 minute de intrarea la metrou si in parcul Tineretului, vedere spate, liniste, mobilat si utilat complet, termopan, gresie, faianta, parchet, frigider, aragaz, aer conditionat, **420 €;** ☎0721.648.450 office@remimobiliare.ro

316. **Tineretului,** proprietar ap. 2 camere, semidec., 55 mp, mobilat, utilat, parter inalt, bloc 1986, renovat, toate facilitatile: tv, masina de spalat, aragaz, frigider. **400 €;** ☎0722.476.698

317. **Tineretului,stradal,Palatul** Copiilor,Unirii 15 min semidec., 60 mp, mobilat, utilat, parcul Tineretului, palatul copiilor, et 6/8, sdec, mobilat/utilat, modern, foarte curat, toate imbunatatirile de calitate, prima inchiriere. Pretabil cuplu, doar persoane serioase. Pret usor negociabil, agentie **440 €;** ☎0737.481.773 euro.c.imobiliare@gmail.com

318. **Titan** semidec., mobilat, utilat, proprietar ofer spre inchiriere apartament mobilat si utilat 2 camere semidec. etaj 2/10 langa parcul IOR la 8 min de metrou Nicolae Grigorescu. Nu platesc comision de agentie. **280 €;** ☎0723.906.995

319. **Titan** metrou,Piata Minis,Liviu Rebreanu, parc IOR semidec., 55 mp, mobilat, utilat, apartament compus din 2 camere, semidec., aflat la etajul 4/4, cu imbunatatiri, mobilat si utilat, aer conditionat, luminos, zona cu multiple facilitati. Pret 300 euro, 1+1, COD P0G336 **300 €;** ☎0722.740.750/ 0725.060.020 express.imobiliare@yahoo.com

320. **Titan** parc Ior, metrou Grigorescu, dec., 50 mp, mobilat, utilat, Inch. 2 camere, cf sporit, 50 mp, mobilate lux, complet utilate, totul nou, parter si etaj, in vila noua, P+1/2010, intre statiile de metrou Titan si N. Grigorescu, parc Titan. Chiria 260 euro!l. **350 €;** ☎0755.022.290 office@imobservicecenter.ro

321. **Titan,** semidec., 60 mp, mobilat, utilat, apartament cu doua camere situat intr-un bloc reabilitat termic, complet mobilat si utilat. **300 €;** ☎0731.273.526 office@beekman.ro

322. **Titan,** dec., 60 mp, mobilat, utilat, metrou Costin Georgian, dec., etajul 4 din 8, mobilat modern si utilat complet, spatios, liber. Vecinatati: Basarabia, Titan, Nicolae Grigorescu, parc IOR, Minis, 1 Decembrie **380 €;** ☎0745.142.124 rodicapetcu2003@yahoo.com

323. **Titan,** dec., 62 mp, mobilat, utilat, str Gura Siriului, constructie 2019, bloc locuit, totul nou, prima inchiriere, loc parcare platit, acces cu bariera, 2 ac, lcd, masina de spalat, liber **380 €;** ☎0725.740.601

324. **Titan,** 1 Decembrie 1918 la 3 minute de metrou semidec., 40 mp, mobilat, utilat, apartament tip duplex situat la etaj 1 intr-un bloc nou (gen vila mai mare are living baie si bucatarie open space iar la mansarda dormitorul, trecerea se face printr-o scara interioara, centrala proprie **230 €;** ☎0733.128.072

325. **Titan,** 1 Decembrie, dec., 55 mp, mobilat, utilat, fara agentie, fara comision, utilate, mobilata, la salariati, cuplu, 2 fete, 2 baieti, **1.200 L;** ☎0763.425.972

326. **Titan,** 2 camere, metrou 1 Decembrie, totul nou, semidec., 52 mp, mobilat, utilat, 2 camere semidec., Titan, la 2 min. De metrou 1 Decembrie, proaspat renovat, mobilat si utilat modern, totul nou, 52 mp, etaj 9/10, bloc reabilitat. Zona verde, acces rapid mijloace de transport. **350 €;** ☎0720.888.054 eugenia.cretu@procapitald.ro

327. **Titan,** Aleea Baraj Lotru, dec., 55 mp, mobilat, utilat, ap. 2 camere, an 1972, aparatura completa, et. 4, reabilitat termic, balcon mare, in statie metrou Titan, negociabil, **350 €;** ☎0722.209.632

328. **Titan,** Auchan, 1 Decembrie 1918 semidec., 60 mp, mobilat, utilat, particular, str. Buhusi, 2 cam., utilat, mobilat elegant, 10/10 balcon + logie, totul nou, prima inchiriere **2.000 L;** ☎0724.375.978

329. **Titan,** Auchan, superoferta, renovat semidec., 55 mp, mobilat, utilat, superoferta 2 camere mobilate ultramodern, confort 1/ semidec, etaj 1, bloc reabilitat, dotate cu aer conditional, 2 tv,mas. de spalat, aragaz, frigider. Dressing mare in hol Loc parcare inclus. Curat. **320 €;** ☎0725.691.900/ 0762.079.095

330. **Titan,** metrou Grigorescu, semidec., 50 mp, mobilat, utilat, inchiriez apartament 2 camere 1970, **350 €;** ☎0724.827.021

331. **Titan,** Nicolae Grigorescu, 55 mp, mobilat, utilat, parc, complex rezidential, mobilat modern, utilat complet, aer conditional, centrala, 2 grupuri sanitare, spatios. Vecinatati Liviu Rebreanu, Camil Ressu, Postavarului, 1 Decembrie, Salajan, Pallady **430 €;** ☎0745.142.124 rodicapetcu2003@yahoo.com

332. **Titan,** Postavarului, dec., 50 mp, mobilat, utilat, propietar, confort 1, etaj 3/4, apartamentul este mobilat si utilat modern. Mobila noua. Bloc reabilitat termic aflat intr-o zona foarte linistita cu mult spatiu verde aproape de parcul IOR, **330 €;** ☎0762.290.529 irimiea.just@gmail.com

333. **Titan,** vizavi de parcul IOR apartament 2 camere dec., 50 mp, mobilat, utilat partial, va propun spre inchiriere un apartament cu 2 camere in zona Titan, vizavi de parcul IOR si foarte aproape de statia de metrou Titan, **300 €;** ☎0722.732.975 axadomenii@yahoo.com

334. **Trapezului,** chiar la 1 Decembrie metrou, dec., 40 mp, mobilat, utilat, stradal, dec., etajul 2, complet mobilat si utilat modern, masina spalat, frigider, gresie, faianta, parchet, termopane, bloc reabilitat, liber, termen lung, agentie. **300 €;** ☎0728.777.132 office@ramax.ro

335. **Turda,** dec., 55 mp, mobilat, utilat, ap. 2 camere parter, pe str. Turda, dec., mobilat si utilat pt. locuit (fara agentii imobiliare). **300 €;** ☎0726.128.175 adrianaa2012@yahoo.com

336. **Turda,** Ion Mihalache, dec., 55 mp, mobilat, utilat, proprietar, str Turda, ap. 2 camere dec., parter, mobilat, inchiriez, fara agentii imobiliare. **1.400 L;** ☎0723.712.900 adrianaa2012@yahoo.com

337. **Ultracentral,** Ateneu, mobilat, utilat, 2 camere, hol, **650 €;** ☎0745.178.152/ 0742.701.658

338. **Ultracentral,** Mosilor, Foisorul de Foc dec., 50 mp, nemobilat, neutilat, Particular inchiriez ap. 2 camere dec.e, renovat nou, parchet, centrala termica, p din p+3, constructie 1960, curte, 2 ap. pe nivel, fara balcon, se poate mobila la cerere, **400 €;** ☎0040727262698 ajbrother83@yahoo.com

339. **Unirii** dec., 60 mp, mobilat, utilat, Procapital Development va ofera spre inchiriere apartament de 2 camere pe pe bdul Unirii, langa metrou. **650 €;** ☎0720.888.023 eduard.damian@procapitald.ro

340. **Unirii** - Cantemir Stradal - Parc Tineretului semidec., 54 mp, mobilat, utilat, mobilat si utilat renovat 2019, 2/8, finsaje moderne, gresie, faianta, parchet, ac, canapea extensibila, balcon inchis, mobila noua, electrocasnice noi, masina spalat, cuptor, plita, frigider, LCD. 5min Metrou, **425 €;** ☎0752.010.041/ 031.420.69.37 office@confortcasaimobiliare.ro

341. **Unirii** bd, Zepter, dec., 67 mp, mobilat, utilat, 2 cam dec 67 mp, 3/7, bl 1990, Antiseismic constr. Intr str, ved spate , linistit. Termopan, usa blindata, parchet. Fara pretentii, mobilat clasic, facil. Utilat complet. F spatios, luminos. Hol mare patrat, 2 balc. AC. **379 €;** ☎0766.661.912

342. **Unirii** bulevard, stradal, Zepter, Alba Iulia, dec., 70 mp, mobilat, utilat, bloc monolit, etaj 2/8, renovat recent, finisaje de calitate, gresie, faianta, parchet, termopan, usa metalica, mobilat modern, utilat complet cu aragaz, frigider, masina de spalat, TV, AC, 2 balcoane, liber. **540 €;** ☎0743.272.303/ 031.420.69.37 office@confortcasaimobiliare.ro

343. **Unirii** zepter dec., 70 mp, mobilat, utilat, Unirii zepter Proprietar. Apartament mobilat modern, etaj 2, cablu, liber, renovat, lift, 2 balcoane, wifi, usa metalica, bulevardul Unirii, punct reper zepter . 70 metri, pentru mai multe detalii va **540 €;** ☎0768.703.869

344. **Unirii,** dec., 65 mp, mobilat, utilat, Decebal, bloc 1995, renovat recent, mobilat modern, utilat complet, aer conditionat, dec., adiacent Piata Alba Iulia, Calea Calarasilor, Metrou Piata Muncii. **375 €;** ☎021.319.78.04/ 0723.515.199 oli_daniel@yahoo.com

345. **Unirii,** dec., 70 mp, mobilat, utilat, inchiriez apartament de lux, 2 camere in zona Piata Unirii, vedere panoramica, pe termen lung.Proprietar direct. Pret usor negociabil. **600 €;** ☎0745.659.598

346. **Unirii,** dec., 68 mp, mobilat, utilat, mobilat modern, utilat complet, foarte spatios, renovat recent, termopan, parchet, usa metalica, aer conditionat, aproape de metrou, liber, vecinatati Nerva Traian, Decebal, Universitate **400 €;** ☎0727.246.150

347. **Unirii,** dec., 80 mp, mobilat, utilat, Tribunalul Nou, zona foarte linistita, acces metrou/Stb, bloc 2012, exclusivist, 80 mp, dec., et. 2/3, lift, foarte intim, foarte elegant, mobilat lux, utilat complet, 2 balcoane, centrala, contorizat, ac, liber. **550 €;** ☎0728.415.944/ 0745.540.560

348. **Unirii,** dec., 72 mp, mobilat, utilat, Unirii, Zepter, stradal, etaj 6/8, vedere bulevard, dec., suprafata 72 mp, 3 balcoane, curat, mobilat si utilat modern, liber, bloc monolit, constructie 1995. **550 €;** ☎0722.573.232/ 0722.573.232 office@interparters.ro

349. **Unirii,** Alba Iulia apartament 2 camere, dec., 67 mp, mobilat, utilat, va oferim spre inchiriere un apartament de 2 camere, dec., suprafata 67 mp, situat la etajul 4/8 aflat pe Bd. Unirii in vecinatatea Pietei Alba Iulia. Apartamentul este mobilat si utilat complet, **500 €;** ☎0727.090.488 radu@proestate.ro

350. **Unirii,** Alba Iulia, Popa Nan, blocul Erbasu, semidec., 70 mp, mobilat, utilat, privatehouse.ro va propune spre inchiriere un apartament deosebit, in zona Unirii. Inchiriere apartament 2 camere Unirii, Alba Iulia rond, strada Popa Nan, blocul Erbasu, c-tie 2008. **550 €;** ☎0760.101.098 claudiu@privatehouse.ro

351. **Unirii,** Budapesta, semidec., 50 mp, nemobilat, utilat partial, ap 2 cam cf 1 semi dec. renovat recent pretabil firma sau locuit 1+1 garantie, etaj 2/8, **400 €;** ☎0731.136.698 Carmen_alice82@yahoo.com

352. **Unirii,** bulevard dec., 70 mp, mobilat, utilat, proprietar, et. 2/8, vedere bulevard, g, f, t, ac, usa metalica, 3 balcoane, locatie buna blocul de langa mag. Unirii, renovat, liber de la 1 noiembrie. **480 €;** ☎0744.433.888

353. **Unirii,** bulevard dec., mobilat, utilat, statia Lucian Blaga, mobilat decent, masina spalat, parchet, termopan, liber **400 €;** ☎0724.278.376

354. **Unirii,** Decebal, semidec., 64 mp, mobilat, utilat, Rond Alba Iulia, adiacent, bloc reabilitat termic, cf. 1 sporit, etaj 2/4, renovat recent, termopan, parchet, gresie, faianta, mobilat si utilat modern, liber, spatios, exclusivitate, negociabil. **460 €;** ☎0733.300.779 cristinacopacianu@gmail.com

355. **Unirii,** Mircea Voda, dec., 70 mp, mobilat, utilat, Camera de Comert, dec., renovat complet, mobilat si utilat, 2 balcoane, termen lung. **400 €;** ☎0732.135.467 ramax2016@yahoo.com

356. **Unirii,** Mircea Voda, Camera de Comert, dec., 60 mp, mobilat, utilat, chiar la pasajul Marasesti, 10 minute metrou, dec., renovat complet, mobilat si utilat, 2 balcoane, gresie, faianta, parchet, termopane,usa metalica, liber, termen lung **400 €;** ☎0728.777.132 adriangeambei@yahoo.com

357. **Unirii,** nr 76, Zepter, stradal, dec., 75 mp, mobilat, utilat, privatehouse.ro va propune spre inchiriere un apartamentÂ in zona Unirii. Inchiriere apartament 2Â camere Bulevardul Unirii, nr 76, langa Piata Alba Iulia, stradalÂ bloc 1991. **450 €;** ☎0760.101.098 claudiu@privatehouse.ro

358. **Unirii,** Octavian Goga lux dec., 65 mp, mobilat, utilat, 2 cam dec., et. 2/8, supr. 65 mp, construcie 1994, Unirii, Zepter, Casa de Pensii, **499 €;** ☎0722.321.021 dragan.georgeta@regalservice.ro

359. **Unirii,** Piata Alba Iulia, dec., 82 mp, mobilat, utilat, 2 camere bulevardul Unirii, Piata Alba Iulia, 82 mp, dec., 1996, etaj superior 10/11, complet mobilat si utilat, stradal, www.realkom.ro **470 €;** ☎0768.112.113 gabi.parvu@realkom.ro

360. **Unirii,** Zepter, dec., 73 mp, nemobilat, utilat partial, apartament 2 camere dec., nemobilat, renovat recent, termopan, mocheta, gresie, faianta, 3 baloane liber, ideal firma, contract Anaf. **430 €;** ☎0728.820.095/ 0725.074.444 sweethome_imob@yahoo.com

361. **Universitate** dec., 52 mp, mobilat, utilat, - ultracentral, 2 camere, dec., mobilat si utilat, etaj 5/6, centrala termica proprie, scara curata, zona linistita, disponibil imediat. Avans 1 luna si o luna garantie. **450 €;** ☎0722.732.975 axadomenii@yahoo.com

362. **Universitate** dec., 73 mp, mobilat, utilat, ansamblul rezidential Maria Rosetti 38, lux, bloc exclusivist, la cheie, doar te muti in apartament. Dotari imobil nou: Paza 24/24, supraveghere video, 2 lifturi. Contorizare individuala la utilitati **750 €;** ☎0738.340.835

363. **Universitate,** 55 mp, mobilat, utilat, Cismigiu, bloc reabilitat termic, renovat recent, mobilat modern, utilat complet, aer conditionat, adiacent Magheru, Calea Victoriei, Piata Romana, Sala Palatului **450 €;** ☎021.319.78.04/ 0723.515.199 oli_daniel@yahoo.com

364. **Universitate,** mobilat, utilat, proprietar, 2 cam., dotat, um, ac, ct, gresie, faianta, parchet, termopan, aragaz, frigider, mas. spalat, studenti,disc., **400 €;** ☎0722.388.563

365. **Universitate,** 2 camere, inchiriat semidec., 60 mp, mobilat, utilat, Procapital Development ofera spre inchiriere un apartament cu 2 camere, semidec., situat in zona Universitate, la 3-4 minute de mers pe jos fata de statia de metrou. **650 €;** ☎0720.888.015 smaranda.crivat@procapitald.ro

366. **Universitate,** Batistei, semidec., 50 mp, nemobilat, neutilat, la 250 m de gura de metrou, spatiu de birouri in vila s+p+2, etaj 1, compus din 2 camere semidec.e, cu suprafete de 30 mp si, respectiv 17 mp, grup sanitar, fara bucatarie. **400 €;** ☎0799.984.105

367. **Universitate,** Coltea, mobilat, utilat, mobilat modern, curat, utilat, termen lung. ☎0733.593.217

368. **Universitate,** Conta, Magheru, semidec., 52 mp, mobilat, utilat, apartament 2 camere mobilat si utilat premium, etajul 2 bloc din 1980, ac, usa metalica termopan, bucatarie open, liber. Intercontinental, Batistei **600 €;** ☎0728.820.095/ 0725.074.444 sweethome_imob@yahoo.com

369. **Universitate,** inchiriere apartament 2 camere semidec., 50 mp, mobilat, utilat, renovat, curat, spatios, luminos, dispune de terasa, spatii depozitare, aer conditionat, aproape de Cismigiu, Sala Palatului, Universitate, Romana, Kogalniceanu **450 €;** ☎0757.704.332 alexandru.ion@houseadvisers.ro

370. **Universitate,** inchiriere apartament 2 camere semidec., 50 mp, mobilat, utilat, renovat, spatios, luminos, dispune de spatii depozitare, balcon, centrala proprie, masina de spalat vase, et 2/7. Acees rapid catre punctele de interes ale orasului, Romana, Cismigiu, Unirii **450 €;** ☎0757.704.332 alexandru.ion@houseadvisers.ro

371. **Universitate,** Romana, Calea Victoriei, dec., 50 mp, mobilat, an 1965, proprietar, Ateneu, Amzei, et. 1/7, Hilton, Radison, Sala Palatului, mas. spalat, **420 €;** ☎0733.578.746

372. **Universitate,** Spital Coltea, dec., 64 mp, nemobilat, neutilat, inchiriere 2 camere conf I zugravit recent, nemobilat etaj 1/3 stradal, cu centrala proprie, pretabil rezidential, sediu firma, rezidenta muncitori. **350 €;** ☎0749.199.195 ion@confortcasaimobiliare.ro

Imobiliare închirieri 2 CAMERE

373. **Universitate,** str. Italiana, dec., 45 mp, utilat, particular inchiriez apartament 2 camere, 1940, cf. 1, et. 4, faianta, gresie, centrala proprie, cablu, internet, **300 €;** ☎0727.803.510

374. **Vatra** Luminoasa, mobilat, utilat, gresie, faianta, parchet, termopane, proaspat renovat, et. 1/8; ☎0724.516.195

375. **Vitan** mall, Branduselor, dec., 60 mp, mobilat, utilat, 3 minute de statia Ratb si mall, confort 1, dec., 60 mp, etaj 3/4, bloc 1990, imbunatatiri, mobilat si utilat complet. Avans 1 luna+1 luna garantie, comision agentie 50% din prima chirie. **400 €;** ☎0730.773.589 kdwimob@gmail.com

376. **Vitan** mall, Casa de Pensii, dec., 70 mp, nemobilat, neutilat, proprietar apartament 2 camere, parter, liber, prima inchiriere, pretabil firma, complet renovat, A/C, centrala proprie. 1+1 garantie. **550 €;** ☎0788.150.634 Rdragnea@yahoo.com

377. **Vitan** Rin Grand Hotel, dec., 50 mp, mobilat, utilat, **400 €;** ☎0765.874.442 imobiliarezon@gmail.com

378. **Vitan,** Barzesti, dec., 42 mp, mobilat, utilat, regim hotelier, Rin Grand Hotel. Apartament modern 2 camere. **35 €;** ☎0724.306.507 danielmatei305@yahoo.com

379. **Zona** Expozitiei, Ion Mihalache, mobilat, utilat, exact la statia de metrou 1 Mai, ap. 2 camere, etaj 3/8, gresie, parchet, termopan, liniste, pentru maxim 2 persoane, **1.200 L;** ☎0767.889.618

Apartamente 3 camere

1. **13 Septembrie** dec., 80 mp, mobilat partial, utilat, apartamentul e situat vizavi de Casa Poporului; ☎0760.665.565 diana.tudor19@gmail.com

2. **13 Septembrie** dec., nemobilat, utilat partial, Novaci, 1/8, nemobilat, bucatarie mobilata, aragaz, loc de parcare, aer conditionat, curat. **400 €;** ☎0724.278.376

3. **13 Septembrie** dec., 80 mp, mobilat, utilat, Prosper, str. Novaci, 3/8, dec, 2 gr. sanitare, ac, nemobilat, doar bucataria mobilata si utilata, loc de parcare, liber, urgent. **360 €;** ☎0722.519.460 despina.enache@yahoo.com

4. **13 Septembrie,** dec., 80 mp, mobilat, utilat, 13 Septembrie, apartament 3 camere, confort 1 dec., etaj 7/8, mobilat, utilat (aragaz,frigider, TV, masina spalat, parchet, termopan, usa metalica) 2 grupuri sanitare, contorizat (apa si caldura). Termen lung, contract inregistrat **400 €;** ☎0723.863.518

5. **13 Septembrie,** Sebastian dec., 80 mp, mobilat partial, utilat, 13 Septembrie, Novac, inchiriem un apart

Imobiliare închirieri 3 CAMERE

73. **Dristor** metrou, Ramnicu Sarat, dec., 62 mp, mobilat, utilat, ocazie, ap. dec., et. 1 din 4, balcon, 2 debarale, complet mobilat si utilat, electrocasnice model nou, nerenovat, bloc civilizat, curtea blocului de 1.300 mp, verdeata, liniste, la 3 minute de metrou Dristor 1, posibilitate parcare, liber **320 €;** ☎0763.990.999

74. **Dristor,** semidec., 70 mp, mobilat, utilat, metrou, 3 camere. Complet mobilat utilat, g, f, p, t, masina spalat vase/rufe. 2 ac, tv, plita, cuptor, cuptor cu microunde, frigider, liber de la 01 noiembrie. **450 €;** ☎0765.474.626

75. **Dristor,** Mall Park Lake semidec., 80 mp, mobilat, utilat, 3 camere semidec, etaj 2/8, suprafata utila 80 mp, vedere mixta, 2 balcoane, un grup sanitar, mobilat si utilat complet modern, centrala proprie, liber, pret 450 euro neg. **450 €;** ☎0758.085.003 daniel@confortcasaimobiliare.ro

76. **Drumul** Gazarului, semidec., 55 mp, nemobilat, utilat, inchiriez apartament 3 camere, nemobilat, parter, bloc 4 etaje, Drumul Gazarului **300 €;** ☎0721.370.553

77. **Drumul** Taberei semidec., mobilat, utilat, Favorit, zona linistita, multa verdeata, scara curata, 2 lifturi, luminos, et. 6/10, zugravit nou, termopan, parchet nou, gresie, faianta, pat si canapea extensibila, apometre, repartitoare, contor gaze, 2 debarale **330 €;** ☎0728.415.944/ 0745.540.560

78. **Drumul** Taberei semidec., 55 mp, mobilat, utilat, Romancierilor, etajul 5/10, semidec., mobilat si utilat complet, gresie, faianta, parchet, termopan, foarte aproape de mijloacele de transport in comun, curat, liber, 1+1 garantie. **225 €;** ☎0765.348.367

79. **Drumul** Taberei dec., 70 mp, mobilat, utilat, V.Argesului, etajul 2/4, dec., bloc reabilitat, 2 balcoane, mobilat si utilat complet, de preferat familie, nefumator, contract ANAF, liber, 1+1 garantie. **395 €;** ☎0765.348.367

80. **Drumul** Taberei Ghencea contract ANAF 2 grupuri san dec., 75 mp, mobilat, utilat, decom, et 7/8, 75mp, 2 grupuri sanitare, renovat, cu imbunatatiri, mobilat modern, utilat complet, liber, contract ANAF inclus, apropiere Favorit, AFI Cotroceni, 13 Septembrie, Drumetul, Sebastian,1+1 **350 €;** ☎0768.469.465 contanunturi@yahoo.com

81. **Drumul** Taberei Moghioros 70 mp, mobilat, utilat, apartament luminos spatios 3 camere, bloc reabilitat, langa viitorul metrou, termopane noi, zugravit 2019, baie noua. **450 €;** ☎0724.303.750 Georgescu.oana@gmail.com

82. **Drumul** Taberei, dec., 70 mp, mobilat, utilat, inchiriez apartament cu 3 camere in Drumul Taberei, langa Piata si Parcul Moghioros, zona linistita, cu loc de parcare, **450 €;** ☎0765.795.168 valentin_stanciu90@yahoo.com

83. **Drumul** Taberei, semidec., 70 mp, mobilat, utilat, Valea Oltului nr. 20, Kaufland, etaj 2/4, confort 1, amenajat modern, **340 €;** ☎0724.667.228

84. **Drumul** Taberei, 1 Mai, semidec., 70 mp, mobilat, utilat, 1 Mai, 5/10, semidec., mobilat si utilat complet, 2 gr. Sanitare, renovat recent, stradal, acces imediat hipermarket, sub, scoli, gradinite, parcuri. **350 €;** ☎0769.470.920

85. **Drumul** Taberei, Afi dec., 71 mp, mobilat, utilat, Bulevardul Timisoara, prima inchiriere, frumos amenajat, zugravit, mobilat/ utilat complet, etaj 2/9, se inchiriaza pe termen lung, contract ANAF, dispune de loc de parcare ADP. Se doreste familie serioasa. **400 €;** ☎0733.089.030

86. **Drumul** Taberei, Afi, Orizont, semidec., 70 mp, mobilat, utilat, cf. 1, etaj 7/9, gresie, faianta, parchet, termopan, usa metalica, 2 balcoane renovat recent contorizat, mobilat, utilat, avans 1+1 **450 €;** ☎0786.325.401

87. **Drumul** Taberei, Bulevardul Timisoara, dec., 72 mp, mobilat, utilat, De inchiriat pe termen lung apartament 3 camere cf. 1, dec., etaj 7, mobilat, frigider, masina spalat rufe, parchet, termopane, balcon inchis cu termopane. **350 €;** ☎021.444.80.49/ 0724.451.027 mareboss@yahoo.com

88. **Drumul** Taberei, Ghencea- Hanul Drumetului dec., 60 mp, mobilat, utilat, proprietar inchiriez, ap.2 cam transformat in 3, mobilat si utilat complet, curat, et.5/8, bloc civilizat, curat, lift nou. Zona Hanul Drumetu la 5 min de tramvaiul 41. **365 €;** ☎0724.091.993

89. **Drumul** Taberei, Mall Plaza dec., mobilat, utilat, etaj 2/10, acces la tramvai 41, zona linistita, 1 luna + 1 luna garantie **380 €;** ☎0744.526.533/ 0747.177.923

90. **Drumul** Taberei, Moghioros, dec., 70 mp, mobilat, utilat, ofer spre inchiriere apartament cu 3 camere mobilat modern, utilat complet frigider, aragaz, masina de spalat, renovat recent **300 €;** ☎0751.427.385

91. **Drumul** Taberei, nr. 89 dec., 70 mp, mobilat, utilat, Drumul Taberei, Romancierilor, ap. 3 cam, dec. 70mp, mobilat si utilat. Frigider, masina de spalat, aragaz, ac, usa metalica, tv, negociabil. **300 €;** ☎0787.763.997

92. **Drumul** Taberei, Prelungirea Ghencea, Brasov semidec., 66 mp, mobilat, utilat, apartament situat la et.4, izolatie exterioara, termopan la toate geamurile inclusiv balcon, aer conditionat, loc de parcare platit la ADP. Bloc de 4 etaje, linistit; **300 €;** ☎0770.310.802 office@heramba.ro

93. **Drumul** Taberei, Valea Argesului, Aleea Parva dec., 70 mp, mobilat, utilat, dec., et 6/10, mobilat/utilat clasic, fara imbunatatiri, doar termopane si usa metalica, bloc reabilitat, apartament mochetat, decent.acces rapid stb, scoala, magazine-liber, rog seriozitate, agentie. **1.300 L;** ☎0737.481.773 euro.c.imobiliare@gmail.com

94. **Drumul** Taberei, Valea Oltului, penthouse, 3 camere, terase 52 mp, bloc 2019 dec., 136 mp, mobilat, neutilat, **650 €;** ☎0721.250.142 office@premiumadvisors.ro

95. **Eminescu,** Dacia dec., 100 mp, mobilat partial, utilat partial, Eminescu, Dacia, particular inchiriez apartament 3 camere dec. 100 mp, bloc 2007, semi mobilat, partial utilat, parchet, gresie, faianta, aer conditionat, renovat, termopan, centrala. **750 €;** ☎0722.355.808 daniel_culita@yahoo.com

96. Eminescu, Dacia, 100 mp, nemobilat, ap. in vila, et. 1, centrala proprie, aer cond., numai pt. birou, pret/luna, 550 €; ☎0727.708.827

97. **Eroii** Revolutiei - Brancoveanu dec., 72 mp, mobilat, utilat, proprietar 3 camere - 72 mp, 5 min. de metrou, etaj 3/8, complet mobilat, aer conditionat, centrala proprie. Pret 450 euro, inchiriere pe minim 1 an, garantie 2 chirii la semnare contract. **450 €;** ☎0726.707.709

98. **Eroii** Revolutiei, 130 mp, mobilat, utilat, duplex 3 cam. in bloc nou 2017, la etajul 3+4, supraf. 130 mp, bucataria mobilata si utilata complet, proaspat renovat, 2 bai, terasa semi-inchisa incalzita, 2x AC, la 2 min. pe jos de metrou. **650 €;** ☎0764.721.017 evo.imobiliar@gmail.com

99. **Fizicienilor** dec., 67 mp, mobilat partial, utilat, fii tu cel care va umple cu viata (si mobila) camerelel acestui apartament, spre bucuria intregii tale familii!Suna, stabilim o vizionare si il inchiriezi imediat!Comision 0% **370 €;** ☎0744.192.559 iosif.biro@kw.ro

100. **Floreasca,** dec., 120 mp, mobilat, utilat, Dorobanti, duplex in imobil 2010, renovat recent, mobilat modern, utilat complet, aer conditionat, centrala proprie, adiacent Primaverii, Aviatiei. **600 €;** ☎021.319.78.04/ 0724.257.295 silviuatlas@yahoo.com

101. **Floreasca,** str. J. S. Bach, semidec., 60 mp, mobilat, utilat, inchiriez apartament lux, 3 camere, Floreasca, str. J. S. Bach, semidec., suprafata aprox. 60 m2, etaj 2/4, complet mobilat si utilat nou si modern, g, f, p, t, um. **600 €;** ☎0764.529.841

102. **Fundeni** Fundeni, va oferim la prima inchiriere apartamente noi, de 3 camere, cu o suprafata utila de 65-75 mp, doua grupuri sanitare, balcon inchis, situate la etajele 6-9 din 13, utilate si mobilate complet. **500 €;** ☎0739.620.626

103. **Fundeni,** dec., 75 mp, mobilat, utilat, va oferim la prima inchiriere apartamente noi, de 3 camere, cu o suprafata utila de 65-75 mp, doua grupuri sanitare, balcon inchis, situate la etajele 6-9 din 13, utilate si mobilate complet. **500 €;** ☎0739.620.626 office@fundeni-tower.ro

104. **Gara** de Nord, bd. Gheorghe Duca semidec., 82 mp, mobilat, utilat, proprietar, 2 min. metrou, etaj 4 din 5, finisaje de lux, mobila lemn, aer conditionat in doua camere, 3 balcoane inchise si incalzite, rulouri exterioare, semineu pe lemne functional, complet utilat. **700 €;** ☎0725.684.731

105. **General** Magheru 32-36, 64 mp, nemobilat, proprietar inchiriez ap. 3 camere, 1959, parter, renovat. Prefer sedii firme mici. Langa gura de metrou Romana, **650 €;** ☎0722.941.514

106. **Gradina** Icoanei - Scala - Magheru 3 camere dec., 80 mp, mobilat, utilat, proprietar inchirierz APT liber cu 3 camere - 80 mp, confort 1 dec. etaj 5/5 (vedere pe spate - f. liniste) in bloc mixt proaspat renovat si utilat, f aproape de metrou Universitate si Romana. **470 €;** ☎0730.044.226 doru.birhala@gmail.com

107. **Gradina** Icoanei penthouse -bloc exclusivist dec., 130 mp, mobilat partial, utilat, imobil construit in 2012 cu doar 2 apartamente pe palier.cu o suprafata generoasa: living, 2 dormitoare, dressing amenajat in alta incapere, 2 bai si o terasa de 15 mp cu o vedere panoramica .. **1.090 €;** ☎0732.009.222

108. **Grozavesti,** Orhideea Gardens, bloc 2009, parcare dec., 130 mp, mobilat, utilat, privatehouse.ro va propune spre inchiriere un apA in zona Grozavesti. Inchiriere apartament 3A camere Grozavesti ; Plevnei, complex Orhideea Gardens,A bloc 2009, la 10A minute metrou Grozavesti. **900 €;** ☎0760.101.098 claudiu@privatehouse.ro

109. **Herastrau** Nordului, bloc nou 2009 dec., 80 mp, mobilat, utilat, apartament de 3 camere mobilat si utilat modern, aer conditionat, masina de spalat, loc parcare in garajul subteran, boxa spatioasa, balcon mare. Vecinatati: Parcul Herastrau, Aviatiei, Satul Francez. **850 €;** ☎0728.736.846

110. **Herastrau,** dec., 145 mp, mobilat, utilat, complex Persepolis, etaj 1 din 4, loc parcare subteran **1.300 €;** ☎0725.859.374

111. **Iancului** (gura de metrou), semidec., mobilat, utilat, 2/10, um, Ac, bloc reabilitat, gresie, faianta, parchet, termopan, contract ANAF, liber, **400 €;** ☎0724.921.504

112. **Iancului** Al Lunguletu semidec., 70 mp, nemobilat, neutilat, 2 min metrou, etaj 8/10, cf 1, bloc reabilitat termic, renovat recent, nemobilat/neutilat, termen lung, ideal familie, avans 1+1, Comision Agentie 50%, vecinatati: Mihai Bravu, Obor, Stefan cel Mare, Muncii. **350 €;** ☎0758.074.444/ 021.210.76.00 valigeorgescu88@gmail.com

113. **Iancului,** dec., 73 mp, mobilat, utilat, Raul Colentina MC inchiriez apartament 3 camere zona Colentina, renovat, geamuri termopan, usa metalica de intrare, stradal, vedere fata, instalatii electrice si gresie, faianta, ac, liber, **600 €;** ☎0769.579.353 Anamaria.dobrila25@yahoo.com

114. **Iancului,** Gh Stanescu, sc gen 46, semidec., 77 mp, mobilat partial, utilat partial, ap 3 camere, 2 gr sanitare, curat gresie faianta parchet termopan, partial mobilat, balcon mare de 10 m, inchis, metroul Iancului la 8-9 minute pe jos. Chirie garantie. **370 €;** ☎0771.791.542

115. **Iancului,** Mega Mall, Sos Pantelimon, dec., 70 mp, mobilat partial, utilat partial, stradal 3 camere confort 1 dec., nemobilat, utila, etaj 1/10, gresie, faianta, parchet termopan, **400 €;** ☎0761.532.117/ 0722.542.692

116. **Iancului,** metrou, semidec., 1965 mp, nemobilat, neutilat, inchiriere 3 camere conf 1 sd,etaj 1/9 stradal pe sos mihai bravu la 100 m de intrarea in metrou Iancului, pretabil firma s-au diferite cabinete este nemobilat, bucataria, este mobilata. **450 €;** ☎0749.199.196 lenus@confortcasaimobiliare.ro

117. **Iancului,** Mihai Bravu, semidec., 70 mp, mobilat, utilat, 3-4 min. metrou, 2/10, vedere mixta, contract ANAF inclus (avantaj decontare), ideal cadre MAI, studenti,avans 1+1 ,comision agentie 50%. Vecinatati: Muncii, Ferdinand, Pantelimon, Obor, **380 €;** ☎0758.074.444/ 021.210.76.00 valigeorgescu88@gmail.com

118. **Iancului,** Vatra Luminoasa, semidec., 70 mp, mobilat, utilat, apartament 3 camere, semidec., etaj 2/10, mobilat, utilat, aer conditionat, masina de spalat, parchet, metrou, mijloace de transport, bloc anvelopat, **350 €;** ☎0751.053.625/ 0751.053.622 sigmaserviceimob@yahoo.com

119. **Inchiriere** apartament 3 camere Pipera bloc nou zona Omv semidec., 64 mp, mobilat, utilat, **599 €;** ☎0720.451.235 cosmin.olinici@galaxyimob.ro

120. **Inchirieri** apartamente 3 camere zona Cotroceni dec., 90 mp, mobilat, utilat, **699 €;** ☎0720.133.267 athos.imob@yahoo.com

121. **Inchirieri** apartamente 3 camere zona Nerva Traian, dec., 82 mp, mobilat, utilat, **450 €;** ☎0740.023.488 nicoli.imobiliare@gmail.com

122. **Inchirieri** apartamente 3 camere zona Unirii, dec., 95 mp, mobilat, utilat, **600 €;** ☎0786.781.490 iv.ionutvasile@gmail.com

123. **Inchirieri** apartamente 3 camere, zona Cotroceni dec., 87 mp, mobilat partial, utilat, **699 €;** ☎0720.133.267 athos.imob@yahoo.com

124. **Inchirieri** birouri zona Dorobanti semidec., 90 mp, nemobilat, utilat, **850 €;** ☎0740.023.488 nicoli.imobiliare@gmail.com

125. **Intrarea** Mihaia Eminescu, Polona, Romana dec., 65 mp, mobilat partial, utilat, Apartament renevot in urma cu un an, etajul 3/3, fara lift. Este liber, bucatarie mobilata utilata, restul apartamentului este nemobilat insa se poate mobila **550 €;** ☎0726.751.653 dumitrulorina@gmail.com

126. **Ion** Mihalache, semidec., 76 mp, mobilat, utilat, locatie foarte buna, numeroase mijloace de transport, la 10 minute de Parcul Kiseleff si de Parcul Herastrau, bloc constructie dupa '80, reabilitat termic, apartament situat la etaj intermediar 5/8. **490 €;** ☎0730.993.333 tentantimobiliare@yahoo.com

127. **Ion** Mihalache, semidec., 70 mp, mobilat, utilat, metrou 1 Mai, apartament mobilat si utilat complet, curat, spatios, liber, la 3 minute de metrou, **300 €;** ☎0762.656.686/ 0748.908.724

128. **Ion** Mihalache, zona cofetaria Liliana, particular semidec., mobilat, utilat, bd. Ion Mihalache, inchiriez 3 camere etaj 5/8, 2 gr. sanitare, renovat, termopan, mobilat si utilat nou. Avans 1+1 luna garantie, **470 €;** ☎0729.451.242 irina_ror@yahoo.com

129. **Lujerului** semidec., mobilat, utilat, ProCapital Development va propune la inchiriere un apartament cu 3 camere semidec., situat intre statiile de metrou Lujerului si Gorjului la etajul 10 al unui imobil construit in anul 1980. **350 €;** ☎0720.888.134 madalina.raculescu@procapitald.ro

130. **Lujerului,** Virtutii, dec., 75 mp, mobilat, utilat, inchiriez pe termen lung apartament spatios,etajul 1/7, bloc din 1990, renovat, centrala termica, zona Virtutii, intersectie cu strada Orsova, **475 €;** ☎0721.324.904

131. **Matei** Milo, Popasului, dec., 80 mp, mobilat, utilat, Voluntari, Matei Milo 126 A, vis a vis de rezidential Avangarde nr 1, p/2, dec 80 mp, 2 gr sanitare, nemobilat, centrala, loc parcare, boza, curte separat pt apartament, zona in dezvoltare, ocazie; **500 €;** ☎0722.519.460 despina.enache@yahoo.com

132. **Metrou** Brancoveanu semidec., mobilat, utilat, inchiriere apartament 3 camere semidec., spatios 80 mp, 2 grupuri sanitare. Distanta metrou Brancoveanu 2 minute, langa intrarea in parc. Este renovat, mobilat si utilat lux. Et 7/10,bl 1088. **450 €;** ☎0720.888.100 zogoreanu.carmen@procapitald.ro

133. **Metrou** Dimitrie Leonida, apartament 3 camere dec., 104 mp, mobilat, utilat, apartament 3 camere dec., dispune de toate imbunatatirile 2 balcone, 2 grupuri sanitare, scara interioara, se inchiriaza asa cum se vede in poze, pretul este usor negociabil, mutare imediata **450 €;** ☎0730.250.305

134. **Mihai** Bravu, dec., mobilat, utilat, Kaufland, 5 min metrou Dristor cf 1 sporit dec, 6/8, stradal, vedere mixta, in curs de eliberare a spatiilor de depozitare, pozitie excelenta, negociabil. **400 €;** ☎0727.884.946/ 0745.087.966 office_treibrazi@yahoo.com

135. **Mihai** Bravu, 1 minut metrou semidec., 75 mp, mobilat, utilat, 3 camere semidec., renovat recent, mobilat, utilat, liber. **350 €;** ☎0769.651.162

136. **Mihai** Bravu, metrou, dec., 83 mp, mobilat, utilat, apartament 3 camere in bloc nou, terasa 12 mp, etaj 2, complet mobilat si utilat, aer conditionat si centrala proprie. 3 minute metrou M. Bravu. Dormitor cu baie proprie, 2 tv lcd, 83 mp dec. **600 €;** ☎0754.688.395 officeanchorestate@gmail.com

137. **Mihai** Bravu, Vatra Luminoasa dec., 73 mp, mobilat, utilat, 3 camere dec. pe Sos Mihai Bravu aproape de intersectia cu Vatra Luminoasa, dec., 73 mp, etaj 7/8, vedere dubla, baie+grup sanitar, 3 balcoane, mobilat si utilat, ac, bloc reabilitat termic, negociabil. **460 €;** ☎0751.053.622/ 0751.053.625 sigmaserviceimob@yahoo.com

138. **Mihai** Bravu, Vatra Luminoasa semidec., 70 mp, mobilat, utilat, apartament 3 camere, etaj 2/10, parchet, metrou, mijloace de transport. **350 €;** ☎0751.053.625/ 0751.053.622 sigmaserviceimob@yahoo.com

139. **Militari** Residence, semidec., 67 mp, mobilat, utilat, daca esti in cautarea unui apartament in aceasta zona, cred ca orice descriere este de prisos. Suna-ma la o ora decenta si stabilim cum ne vedem ca sa-ti dau cheile. Comision 0. **350 €;** ☎0744.192.559 iosif.biro@kw.ro

140. **Militari,** Gorjului, str. Cernisoara, semidec., 73 mp, mobilat, utilat, ag, inchirieaza, ap. 3 camere cf. 1 semi, bl. 1982, 2 lifturi, et. 7/8, 2 gr, sup. 73 mp, se inchirieaza mobilat, utilat sau gol, fara mobila, apropape de statia stb, metrou Gorjului, piata, 1 luna avans+1 luna garantie, liber. **300 €;** ☎0769.435.091 ion.cdumitru@yahoo.com

141. **Militari,** Lujerului, Veteranilor, lux semimobilat, dec., 72 mp, mobilat partial, utilat partial, la 5 min de metrou, proaspat zugravit, confort 1, dec., etaj 1, dressing mare, bucataria dotata full cu aragaz, hota, frigider, cafetiera, cuptor cu microunde, sandwichmaker, fierbator, aer cond, tv. 2 bai, **375 €;** ☎0762.079.095/ 0725.691.900

142. **Militari,** Lujerului, Virtutii, dec., 84 mp, mobilat, utilat, dec., mobilat si utilat modern, langa metrou si stb 41, loc parcare, liber, doua grupuri sanitare, stradal, vedere mixta, termen lung. **450 €;** ☎0723.118.758/ 0723.118.760 stentorintermed@yahoo.com

143. **Militari,** Tineretului, 3 camere, dec., 70 mp, mobilat, utilat, apartament 3 camere cu 2 bai si doua dormitoare sufragerie si bucatarei, hol la intrare. Ideal pentru o familie sau 2 studenti/studente. **380 €;** ☎0729.481.840/ 0761.028.046 imobeurocasa@gmail.com

144. **Militari,** Veteranilor, semidec., 73 mp, mobilat, utilat, etaj 5/8, confort 1, 2 bai, in apropiere de metrou, transport in comun, **350 €;** ☎0774.076.822/ 0720.592.299

145. **Militari,** vis-a-vis de piata Veteranilor, metrou dec., 76 mp, mobilat, utilat, ap. 3 camere, Militari, Veteranilor **350 €;** ☎0723.243.824 dimitriecaragea@yahoo.com

146. **Militari,** zona noua, dec., 80 mp, mobilat, utilat, Virtutii, mobilat si utilat modern, dec., apropiere mijloace de transport, centrala proprie, suprafata mare, luminos, et 2/4,liber la 01.12 **450 €;** ☎0723.118.758/ 0723.118.778 stentorintermed@yahoo.com

147. **Mosilor,** Eminescu, dec., 110 mp, mobilat, utilat, pozitionare excelenta, bloc civilizat, reabilitat termic, totul in apropiere, central, etaj intermediar, renovat modern si dotat complet, doua grupuri sanitare, 2 balcoane, living imens, dormitor foarte spatios cu baie privata **550 €;** ☎0728.511.810 agilimobiliare@gmail.com

148. **Natiunile** Unite bd., 3 cam. ultracentral, dec., 85 mp, mobilat, utilat, proprietar, stradal, (intre Piata Unirii si parcul Izvor), an 1995, etaj 2/7, sup 85 mp, 2 bai, 2 balc., mobilat clasic, elegant, dotari (frigider, aragaz, masina spalat, tv, a/c etc.), vedere mixta. **550 €;** ☎0725.383.456 picris_68@yahoo.com

149. **Nerva** Traian, stradal, 4 minute metrou, dec., 80 mp, mobilat, utilat, bloc solid monolit, 1/8, 2gr sanitare, finisaje moderne, gresie, faianta, parchet, termopan, mobilat modern, utilat complet:masina spalat, cuptor, plita, hota, frigider, AC, LCD, apropiere Unirii, Mircea Voda, Vitan **600 €;** ☎0752.010.041/ 031.420.69.37 office@confortcasaimobiliare.ro

150. **Obor,** Colentina, stradal, langa Kaufland, semidec., 67 mp, mobilat, utilat, 5 min., metrou, apropape mall Veranda, parc Tei, Plumbuita, etaj 5/10 cf. 1 semidec., 67 mp, bloc reabilitat termic, vedere mixta, mobilat utilat nou, utilat, imb., g, f, p, termopan, um, ac, liber, avans 1+1, **430 €;** ☎021.380.28.14/ 0737.435.628

151. **Obor,** Iancului, Ferdinand, Avrig, Dimitrov, dec., 75 mp, mobilat, utilat, metrou, parter/8, stradal, vedere spate, mobilat, utilat complet, 2 grupuri sanitare, balcon, centrala termica, gresie, faianta, parchet, termopan, usi interioare noi, usa metalica, ac, liber, contract Anaf, 1+1. **400 €;** ☎0787.882.999

152. **Oferta** inchiriere 3 camere Crangasi, semidec., 70 mp, mobilat, utilat, **450 €;** ☎0784.409.030 codrescu.petre@galaxyimob.ro

153. **Otopeni,** ap. 3 cam., curte(100mp), loc parcare 75 mp, mobilat, utilat, la parter, s=75 mp, curte proprie (100mp) cu foisor, situat in complexul Golden Residence din Otopeni.Apartamentul dispune de doua bai, este mobilat, utilat si are loc de parcare propriu. **450 €;** ☎0761.900.350 vistrea@yahoo.com

154. **Otopeni,** cazare echipe muncitori dec., 94 mp, mobilat, utilat, Societate comerciala, oferim servicii de cazare pentru echipe muncitori, locatie facila catre orice punct de lucru din Otopeni. Oferim cazare in apartamente cu 2, 3 sau 4 camere. **14 L;** ☎0720.318.481

155. **Pantelimon,** Morarilor, dec., 60 mp, mobilat, utilat, particular inchiriez apartament 3 camere situat langa Parcul Florilor la etajul 5 din 10. Apartamentul este mobilat, utilat si prospat renovat. Bloc foarte curat cu scara civilizata si vecini linistiti **350 €;** ☎0727.065.346 adi_200_ro@yahoo.com

156. **Pantelimon,** Spitalul Sf. Pantelimon 65 mp, mobilat, utilat, ofer apartament 3 camere inchiriere, etaj1, bloc P+4, stradal, curat, conditii civilizate zona Pantelimon, vis-a-vis spitalul Sf. Pantelimon. Inchiriez doar la persoane serioase, **275 €;** ☎0744.565.759/ 0765.506.187 mateiconstandan@yahoo.com

157. **Piata** Iancului, metrou, semidec., 75 mp, nemobilat, neutilat, 3 camere Piata Iancului, metrou, et 5/10, semidec., 2 balcoane,spatii de depozitare, curat, bloc reabilitat, stradal, 2 minute pana la metrou, liber, pret discutabil, **350 €;** ☎0749.199.194 viorica@confortcasaimobiliare.ro

158. **Piata** Romana ultracentral, metrou, dec., 65 mp, nemobilat, neutilat, dec., 65 mp, demisol inalt cu ferestre normale, renovat 09.2019, gresie, faianta parchet, termopan, AC, usa metalica,intrare stradala vedere spate, se accepta sediu, ideal avocatura, turism, disc, **600 €;** ☎0722.874.772

159. **Piata** Romana, 53 mp, mobilat, utilat, apartament 2 camere 196, 2 aparate aer conditionat, stradal, deasupra metrou, **390 €;** ☎0787.332.737

160. **Piata** Romana, 70 mp, mobilat, utilat, Magheru, renovat recent, mobilat modern, utilat complet, aer conditionat, adiacent Dorobanti, Calea Victoriei, Universitate, Metrou Piata Romana. **400 €;** ☎021.319.78.04/ 0723.515.199 oli_daniel@yahoo.com

161. **Piata** Romana, Dacia, semidec., 130 mp, nemobilat, utilat, Piata Romana, Dacia, imobil tip vila arhitectura deosebita, apartament 3 camere, etajul 2, nemobilat utilat, renovat suprafata 130 mp, pretabil firma cabinete avocatura **1.200 €;** ☎0724.485.211/ 0732.366.831 lcluminita7@gmail.com

162. **Piata** Romana, inchiriez vis-a-vis Palat Stribei semidec., 72 mp, nemobilat, neutilat, renovat, vedere si acces stradal Calea Victoriei, vis-a-vis Gradina Eden. Etaj 6/8. Ct. Proprie, contorizare individuala. Acces metrou, ASE 5 min. Nemobilat, neutilat. Locuinta. Disponibil imediat. **385 €;** ☎0773.984.038 constructiinoi@gmail.com

163. **Piata** Romana, metrou, dec., 65 mp, parter, renovat total, intrare stradala, bloc solid, **600 €;** ☎0744.650.350

164. **Piata** Sudului, Bagdasar Arsenie, dec., 75 mp, mobilat, utilat, 3 cam etaj 4/8, suprafata utila 75mp, suprafata totala 80 mp, mobilitat si utilat modern, bucataria complet echipata, inclusiv masina de spalat vase, balcon inchis, 2 grupuri sanitare, aer conditionat. **450 €;** ☎0720.888.821 alexandru.iuhas@procapitald.ro

165. **Piata** Victoriei Guvern dec., 91 mp, mobilat, utilat, apartament 3 camere dec. etajul 6 /8 bloc 2001 monolit, vederea este pe Calea Victoriei fiind mobilat si utilat avand destinatia resedinta. **695 €;** ☎0728.820.095/ 0725.074.444 sweethome_imob@yahoo.com

166. **Piata** Victoriei, dec., 80 mp, mobilat, utilat, mobilat complet, etaj 10/10, imobil din 1982, reabilitat termic. Imbunatatiri: gresie, faianta, parchet, termopane, usa metalica. **750 €;** ☎0727.773.728 ichirita@yahoo.com

167. **Piata** Victoriei, dec., 100 mp, nemobilat, neutilat, proprietar inchiriez apartament, cu imbunatatiri, doar pentru firme. Paza permanenta; ☎0734.204.323

168. **Piata** Victoriei, Aviatorilor, Dorobanti, dec., 75 mp, nemobilat, utilat, apartamentul de 3 camere este situat la etajul 3/8, intr-un bloc reabilitat din Piata Victoriei, proaspat zugravit, nemobilat, bucataria este mobilata si utilata complet. **550 €;** ☎0769.088.452 florin.racu@gmail.com

169. **Piata** Victoriei, peste drum de Europa House dec., 85 mp, mobilat, utilat, inchiriere apartament mare,cu spatii generoase, compus din 3 camere, dec.e, la etajul 7. Are vedere spre Piata Victoieia, este renovat si mobilat de curand si isi asteapta primul chirias. **700 €;** ☎0744.349.967 office@erre.ro

170. **Piata** Victoriei, Strada Modrogan, semidec., nemobilat, utilat, apartament spatios, luminos, 3 camere semi-dec.e, baie si wc de serviciu, parter inalt/3, terasa, utilat, centrala proprie, nemobilat. Bun pentru birouri / cabinet sau locuinta. **850 €;** ☎0727.993.731/ 0760.587.140

171. **Pipera,** Scoala Americana, Green Vista, Bloc 2018, semidec., 80 mp, mobilat, utilat, privatehouse.ro va propune spre inchiriere un apartament in zona Pipera. Inchiriere apartament 3 camere Pipera, langa Scoala Americana, Complex Green Vista, bloc 2018. **750 €;** ☎0741.773.257 simona@privatehouse.ro

172. **Pipera,** Scoala Americana, Green Vista, Parcare, semidec., 80 mp, mobilat, utilat, privatehouse.ro va propune spre inchiriere un apartament in zona Pipera.A Inchiriere apartament 3A camere Pipera, langa Scoala Americana, Complex Green Vista, bloc 2018. **750 €;** ☎0741.773.257 simona@privatehouse.ro

173. **Pro** Tv, 90 mp, in vila, intrare separata; ☎0722.702.137

174. **Romana,** Eminescu, semidec., 80 mp, mobilat partial, utilat, in vila la 3/3+pod, renovat lux, utilat, doua bai, ne/mobilat in functie de client. Centrala termica proprie, contorizare separata, costuri intretinere mici, zona exclusivista. **550 €;** ☎0744.505.999 alexandr@k-imobiliare.ro

175. **Romana,** Povernei, semidec., 98 mp, nemobilat, utilat, inchiriez apartament 3 camere, nemobilat, utilat, et. 2/10, 2 lifturi, proaspat zugravit. Pret neg. **600 €;** ☎0720.533.484

176. **Rond** Alba Iulia, dec., 80 mp, mobilat, utilat, stradal, apartament 3 camere, etaj 3/8, cu imbunatatiri, mobilat si utilat complet, totul nou, **500 €;** ☎0752.036.997

177. **Rond** Alba Iulia, Burebista dec., 78 mp, mobilat, utilat, Decebal, 3/8, dec., renovat recent, mobilat modern, utilat complet, gresie, faianta, parchet, termopan, usa metalica, 2 aparate aer cond, 2 wc, 2 balcoane, stradal, liber, la prima inchiriere, contract ANAF, 1+1 **500 €;** ☎0787.882.999

178. **Sebastian,** BRD, dec., et. 4/8, bloc 1985, renovat, utilat mobilat lux, situat la 4 statii de tramvai pana la Piata Unirii, particular, contract Anaf, merita vazut, 1+1, disc., **415 €;** ☎0722.409.676

179. **Sector** 2, sos. Stefan cel Mare 31, particular, 65 mp, nemobilat, constr. 1965, bucatarie dotata, et. 1/8, renovat, **500 €;** ☎0722.245.955

180. **Sector** 3, Unirii, Sfanta Vineri, 80 mp, mobilat, utilat, proprietar, 3 camere, 1989, 7/8, complet utilate si mobilate, 3 aere conditionate, 2 grupuri sanitare, **650 €;** ☎0745.076.712

181. **Secuilor,** particular, dec., mobilat, utilat, baie+wc serviciu, centrala proprie, **450 €;** ☎0741.253.374

182. **Sos.** Fundeni, nr. 159 semidec., 75 mp, mobilat, utilat, Prima inchiriere, Fundeni Tower, Imobil nou, cochet, modern compartimentat, finisat si utilat, disponibil imediat, comfort si siguranta, parcare, paza, pozitionat stradal, statie in fata imobilului **500 €;** ☎0739.620.626 tomah.ahmed@sirgrup.ro

183. **Soseaua** Colentina nr. 4, 70 mp, utilat, bloc curat, ap. et. 5/10 an 1978, zugravit nou, la prima inchiriere, mobilat nou, bloc langa Kaufland si Bucur Obor, Mall Veranda, **430 €;** ☎0788.647.708

184. **Soseaua** Iancului, 10 minute metrou, dec., 70 mp, mobilat, utilat, stradal, vedere spate, bloc reabilitat, complet renovat, instalatii electrice si sanitare noi, gresie, faianta, parchet, termopane, usa metalica, mobilat si utilat, termen lung, liber **500 €;** ☎0728.777.132 adriangeambei@yahoo.com

185. **SPATIU** STRADAL IN ZONA BARBU VACARESCU semidec., 90.00 mp, nemobilat, utilat, **900 €;** ☎0799.029.263 raluca.timofti@catoma.ro

186. **Splaiul** Unirii, Confort City dec., 100 mp, mobilat, utilat, 3 camere dec., renovat complet cu toate imbunatatirile, mobilat si utilat, centrala termica, 2 grupuri sanitare, terasa, liber **350 €;** ☎0769.651.162

187. **Stefan** cel Mare prima inchirirere dupa renovare, semidec., 72 mp, mobilat, utilat, **430 €;** ☎0740.023.488 nicoli.imobiliare@gmail.com

188. **Stela** Residence zona Decebal C. Calarasi bloc 2010 dec., 86 mp, mobilat, utilat, inchiriez apartament 3 camere, bloc 2010, Stela Residence, zona Decebal, Calea Calarasi, Str. Invingatorilor, dec., suaprafata aprox 86 m2, etaj 1/10, complet mobilat si utilat nou si modern, g, f, p, t, um. **650 €;** ☎0764.529.841

189. **Superb** apartament cu 2 camere, vedere Sala Palatului. Totul nou. semidec., 50 mp, mobilat, utilat, **500 €;** ☎0727.717.285 denisatanase@galaxyimob.ro

190. **Teiul** Doamnei, semidec., 75 mp, mobilat, utilat partial, apartament 3 camere, parter, vis-a-vis de sectia 7 de Politie, 1 baie, renovat recent, mobila noua, **550 €;** ☎0728.522.522 madalina.tatu@onthemarket.ro

191. **Teiul** Doamnei, Colentina, Sectia 7, semidec., 70 mp, inchiriez ap. 3 camere, 1980, preferabil studente, pret neg., exclus agentii imobiliare si animale de companie, **300 €;** ☎0767.287.656

192. **Teiul** Doamnei, Tei semidec., 70 mp, mobilat, utilat, Brasoveni, etaj 2/8, semidec, mobilat si utilat complet, zona verde, 5 min parc, pretabil locuinta/firma, disponibil termen lung, contract Anaf-avantaj decontare, avans 1+1, vecinatati: Pipera, Colentina, Obor. **440 €;** ☎0758.074.444/ 021.210.76.00 valigeorgescu88@gmail.com

193. **Timpuri** Noi dec., 67 mp, mobilat, utilat, apartament 3 camere dec.e la cateva minute de universitatile/metrou de la Timpuri No

14. **Floreasca,** dec., 219 mp, mobilat partial, utilat partial, spatiu ideal pentru birou, carte de vizita pentru afacerea ta calea Floreasca. Apartament boem si generos de 210 mp util! plus superba terasa de 8,72 mp. **1.900 €;** ☎0730.177.069/ 0725.216.379 marina.guja@move-realestate.ro

15. **Fundeni** semidec., 80 mp, mobilat, utilat, Prima inchiriere, (Fundeni Tower), spatioase, luminoase, **600 €;** ☎0739.620.626 tomah.ahmed@sirgrup.ro

16. **Fundeni** va oferim la prima inchiriere apartamente noi, de 4 camere, cu o suprafata utila de 80 mp, situate la etajele 6-9 din 13, intr-un imobil modern, utilate si mobilate integral. **600 €;** ☎0739.620.626

17. **Fundeni** dec., 80 mp, mobilat, utilat, va oferim la prima inchiriere apartamente noi, de 4 camere, cu o suprafata utila de 80 mp, situate la etajele 6-9 din 13, intr-un imobil modern, utilate si mobilate integral. **600 €;** ☎0739.620.626 office@fundeni-tower.ro

18. **Giulesti,** dec., 180 mp, mobilat, utilat, 5 camere, an constr. 2009, CT si contorizari proprii, 2 bai, terasa inchisa, 2 balcoane, dressing, la curte, zona verde, **600 €;** ☎0723.539.331/ 0785.535.801

19. **Herastrau,** Sat Francez dec., 154 mp, mobilat partial, utilat, Proprietar inchiriez ap. 5 camere la 300m de parcul Herastrau, str. Grigore Gafencu 45-47, etaj 2, living + 4 dormitoare nemobilate, 3 bai, dressing, suprafata utila 154 mp, terasa, parcare, paza 24h. **1.299 €;** ☎0755.035.060 inchirieriapartamente@yahoo.com

20. **Herastrau,** sat francez, Amb. Chinei, Aviatiei dec., 147 mp, mobilat, utilat, 147mp utili , et.1/S+P+4Et, 2010, multiple imbunatatiri, mobilat, utilat, lux, paza, 3 bai, 2 balcoane tip terasa, parcul Herastrau, 2 locuri parcare garaj subteran, garantie 1 luna. **1.500 €;** ☎0755.022.290/ 0758.259.731 office@imobservicecenter.ro

21. **Herastrau-** Nordului semidec., 140 mp, mobilat, utilat, Apartament de lux langa Parc Herastrau, cu doua locuri de parcare garaj+suprateran, mobilat si utilat, trei bai, lift, zona inchisa, trei dormitoare, doua terase, rulouri aluminiu, vecini deosebiti. **1.350 €;** ☎0744.505.999 alexandru@k-imobiliare.ro

22. **Iancului,** Obor dec., 95 mp, nemobilat, utilat, Mihai Bravu, Ferdinand Colegiul National Iulia Hasdeu), apartament 4 camere, 95mp., nemobilat, utilat, proaspat renovat finisaje de calitate), UM+G+F+P+T+4AC, 2 gr. sanitare, 3 min. de metrou. **600 €;** ☎0727.280.816 gabybudu@gmail.com

23. **Inchiriere** parter si demisol in vila reprezentativa Universitate 5 min. metrou semidec., 280 mp, nemobilat, neutilat, **2.190 €;** ☎0722.211.122 vlad@vgheorghiu.ro

24. **Inchirieri** apartamente 4 camere pta Victoriei pret 2100 euro dec., 120 mp, nemobilat, utilat, **2.000 €;** ☎0720.133.267 athos.imob@yahoo.com

25. **Inchirieri** apartamente 4 camere zona Cotroceni, dec., 140 mp, mobilat partial, utilat, **1.450 €;** ☎0740.023.488 nicoli.imobiliare@gmail.com

26. **Lacul** Tei dec., 100 mp, nemobilat, utilat, UTCB apartament 4 camere 2 dormitoare) cca 100 mp, etaj 13, 2 lifturi, vedere superba. Apartamentul este nemobilat, renovat recent, bucataria utilata. Recomandat firma sau locuit. **450 €;** ☎0724.226.342/ 021.312.59.99 cristian@k-imobiliare.ro

27. **Lacul** Tei, Doamna Ghica, dec., 90 mp, mobilat, utilat, apartament de 4 camere dec.e, cu loc de parcare propriu, situat intr-un imobil la intersectia dintre str. Doamna Ghica si bd. Lacul Tei, langa palatul Ghica, la etajul 8/9, cu vedere spre parc; **450 €;** ☎0799.984.105

28. **Lucretiu** Patrascanu metrou Costin Georgian, dec., 95 mp, nemobilat, neutilat, intersectie Basarabia, dec., 2 balcoane, 2 gr. sanitare, etajul 7 din 10, ideal birou **400 €;** ☎0728.777.132 adriangeambei@yahoo.com

29. **Mosilor,** Zece Mese, 120 mp, an 1940, ofer locuinta eleganta utilacentrala unei avocate, doctorite sau IT-iste, inchiriere sau echivalent servicii specialitate (posibil mostenire); ☎0770.104.430

30. **Obor,** St. cel Mare Tei, Maica Domnului, Lizeanu, dec., 96 mp, mobilat, utilat, stradal vedere pe lateral, metrou Obor 10 min. parcul Circului 5 min. Lacul Tei bloc 1990, dec, 2/8 2bai, 2balcoane, imb.g, f. p, um, th, mobilat complet, utilat,ap.are loc de parcare adp, contract legal, **500 €;** ☎0722.614.867/ 021.688.08.67

31. **Oportunitate** duplex 200 mp Herastrau semidec., 200.00 mp, nemobilat, utilat, **1.800 €;** ☎0729.101.123 valeriu@valeriustancu.ro

32. **Piata** Alba Iulia dec., 106 mp, nemobilat, neutilat, apartamentul este situat in rond Alba Iulia, intr-un bloc construit in anul 1993. Acest apartament este cu vedere mixta si dispune de bucatarie, 4 camere, 5 balcoane si 2 bai. **860 €;** ☎0726.068.049

33. **Piata** Minis, Titan, semidec., 100 mp, mobilat, utilat, parter/4, gresie, f, parchet, interf, vedere mixta, 2 gr. sanit, mobilat complet, renovat recent dressing 5 m, 2 balcoane, pretabil firma sau locuit, cabinet avocatura, contab, familie 5 min. metrou, **490 €;** ☎0729.737.619

34. **Piata** Muncii, Matei Voievod, dec., 180 mp, mobilat, utilat, adiacent, zona case vile duplex et. 2+M, su. utila peste 180 mp, 4 camere, living 40 mp, 3 bai, mansarda open-space generoasa cu vedere deosebita, bucatarie mobilat si utilata, liber, pret 1000 euro **1.000 €;** ☎0758.085.003 daniel@confortcasaimobiliare.ro

35. **Piata** Romana, dec., 100 mp, mobilat, utilat, apartament de 4 camere pregatit pentru viitorii chiriasi. **1.000 €;** ☎0730.177.069/ 0725.216.379 office@moverealestate.ro

36. **Piata Romana, inchiriez ap. elengant 5 camere, et. 1, proprietar; ☎0744.360.064**

37. **Piata** Romana, dec., 100 mp, nemobilat, utilat, Magheru, apartament in vila, renovat recent, utilat complet, aer conditionat, centrala proprie, adiacent Foroban, Calea Victoriei, Balcescu, Universitate, Metrou Piata Romana. **700 €;** ☎021.319.78.04/ 0723.515.199 oli_daniel@yahoo.com

38. **Piata** Victoriei - Apartament superb nemobilat 190 mp semidec., 171.00 mp, nemobilat, utilat, **1.950 €;** ☎0752.703.232 sorin@sorinraducu.ro

39. **Piata** Victoriei - Apartament superb nemobilat 190 mp semidec., 171.00 mp, nemobilat, utilat, **1.950 €;** ☎0752.703.232 sorin@sorinraducu.ro

40. **Piata** Victoriei, dec., 101 mp, mobilat partial, utilat, proprietar inchiriez apartament lux Piata Victoriei, la 150 m de metrou, renovat, etaj 3, 101 metri patrati utili, 2 balcoane, 2 bai, partial mobilat, bucatarie echipata, loc de parcare rezervat. **700 €;** ☎0722.527.140 info@clinicaestet.ro

41. **Romana,** semidec., 100 mp, nemobilat, neutilat, apartament cu 4 camere, nemobilat (bucatarie mobilata si utilata), etaj 2/5, situat pe strada Tache Ionescu, intre bd. Magheru si Piata Amzei, la doar 150 m de gura de metrou; **700 €;** ☎0799.984.105

42. **Romana,** Dorobanti, ASE dec., 215 mp, mobilat, utilat, apartament deosebit de generos, situat ultracentral, elegant si util, poate fi locuinta sau chiar un birou reprezentativ extrem de elegant. Va fi mobilat si eventual modificat la cererea chiriasului. **3.390 €;** ☎0744.349.967 office@erre.ro

Imobiliare închirieri CASE, VILE

43. **Rond** Alba Iulia, fata bulevard, nemobilat, proprietar inchiriez ap. 4 camere, toate imbunatatirile, 2 lifturi, liber, zugravit, et. 6, informatii la tel. **500 €;** ☎0745.065.307

44. **Strada** Poterasi colt cu Cantemir, 4 camere, 78 mp, mobilat, utilat, 2 bai, bucatarie, cablaje calculatoare, ideal firma IT, avocatura, contabilitate, exclusiv firme, merita vazut. **500 €;** ☎0745.156.644

45. **Tineretului** metrou Timpuri Noi dec., 70 mp, nemobilat, neutilat, Tineretului, spatiu 4 camere office sediu punct de lucru zona Tineretului, metrou Ghe. Sincai Timpuri Noi, 4 camere suprafata de 70 mp, parchet, aer conditionat, paza non stop, 450 euro +tva. **450 €;** ☎0722.217.638 viofull@yahoo.com

46. Tineretului, Cuza Voda, imobil 2010 dec., 160 mp, mobilat partial, utilat partial, la 5 min. de parc ?i metrou, duplex: living 40 mp, bucatarie, baie la etajul 2), (3 dormitoare, baie, dressing la etajul 3), igienizat, bucataria mobilata si utilata, loc de parcare. Vecintati: Unirii, Parcul Carol, Timpuri Noi 900 €; ☎0722.393.151 libra.imobiliare@gmail.com

47. **Unirii,** bulevard dec., nemobilat, neutilat, vedere Fantani, etaj 3, 2 bai, 2 balcoane, 2 aparate aer conditionat, locuit/firma. **600 €;** ☎0724.278.376

48. **Unirii,** Fantani dec., 110 mp, nemobilat, neutilat, apartament 4 camere, dec., etaj 3/7. ac, mocheta, nemobilat, neutilat, vedere mixta. **600 €;** ☎0752.036.997/ 0765.400.929

49. Unirii, Palace of the Parliament of Romania Unirea dec., 118 mp, nemobilat, neutilat, fountains, stradal si vedere bd. office 4 rooms, dec.e, 2 bai, 2 balcoane, ctie 1990, etaj 3/ 6,air conditioners, nemobilat, 118 mp. Ideal popular office, sediu de firma. Liber. Termen lung. Contract Anaf. 600 €; ☎0767.173.441

50. Unirii, Piata Alba Iulia, 4 camere nemobilat dec., 105 mp, nemobilat, neutilat, Apartament 4 camere de inchiriat in Rond Piata Alba Iulia, etajul 8/13, nemobilat, bloc de monolit din 1993, 105 mp, 2 balcoane, vedere mixta, geam la baie. www.realkom.ro 860 €; ☎0768.112.113 gabi.parvu@realkom.ro

51. **Unirii,** rond Alba Iulia, complex Phoenicia dec., 127 mp, mobilat, utilat, Unirii apartament 4 camere in complex nou et.8\8 chiar in spatele bulevardului dec. suprafata 127 mp mobilat si utilat toate imbunatatirile living spatios centrala proprie aer conditionat liber. **800 €;** ☎0732.717.111/ 0742.730.047 dolhaschi2004@yahoo.com

52. **Victoriei** - N. Titulescu semidec., 90 mp, mobilat, utilat, Victoriei - B-dul N. Titulescu - inchiriere apartament 4 camere, bloc stradal, semidec., mobilat si utilat, 2 bai, 3 ac, dressing, spatii de depozitare, acces rapid la mijloacele de transport, scoli, gradinite, centre comerciale, avans 1+1 (exclus intermediari). **650 €;** ☎0766.440.640/ 0734.581.891 stefaniabv@yahoo.com

Case, vile

1. **1 Mai,** Ion Mihalache S.U. 161 mp, curte 77 mp, 6 cam., mobilata partial, utilata partial, Va oferim spre inchiriere casa la curte zona 1 Mai, singur curte 6 camere. Casa trebuie zugravita, are gresie, parchet, termopan, centrala gaz. Ideal firma, 1 minut pana la transportul in comun **800 €;** ☎0761.086.217/ 0733.154.800 baraceanu.daniela@yahoo.com

2. **13 Septembrie,** Prosper, S.U. 150 mp, curte 50 mp, 5 cam., mobilata partial, utilata partial, super oferta, P+2, 2007, 150 mp, 5 camere, 2 bai, openspace etajul 2, ac, ct, retea date-voce, video, BGS, prize in exces, bucatarie utilata, finisaje deosebite, costuri mici utilitatile, factura. **1.000 €;** ☎0762.205.027 euroservices2003@yahoo.com

3. **13 Septembrie,** Sebastian, Razoare, S.U. 255 mp, curte 150 mp, 5 cam., mobilata, utilata, agentie, S+P+1+M, sc 305 mp, st 150 mp, deschidere 12 m, incalzire cu centrala, panouri solare si ventiloconvectoare, imbunatatiri calitate superioara, idea cabinet stomatologie, avocatura, kineto, etc. **1.100 €;** ☎0768.580.861

4. **Alba** Iulia, Decebal, S.U. 120 mp, curte 100 mp, 5 cam., mobilata, utilata, Alba Iulia, Springtime, vila parter + demisol duplex, cu 5 camere, luminos, bucatarie mobilata, 2 bai, termopan, centrala termica, curte libera, pentru firma-birouri, elegant **780 €;** ☎0731.877.269 prometeuimobiliare@yahoo.com

5. **Berceni,** Sabri Park, Mamina, S.U. 180 mp, curte 200 mp, 540 cam., mobilata, utilata, vila constructie 2010, P+1, mobilata si utilata complet, 5 camere, 4 dormitoare, 3 bai, 2 balcoane, curte amenajata, gratar barbeque, vedere catre lac, strada linistita **590 €;** ☎0724.226.342/ 021.312.59.99 cristian@k-imobiliare.3

6. **Bragadiru,** duplex 4 camere mobilat utilat S.U. 120 mp, curte 250 mp, 4 cam., mobilata partial, utilata, Bragadiru-Cartier Independentei oferta inchiriere casa tip duplex 4 camere avand suprafata utila 120mp, teren 250mp. Mobilat si utilat. Poze Reale. Pret-550A /luna+ 1 luna garantie. **550 €;** ☎0771.283.084 office@bragadiruresideneexclusiv.ro

7. **Bucuresti** 1 cam., mobilata, utilata, camera curte pentru o doamna sau doua salariate, baie, bucatarie, aragaz, masina de spalat, termen lung. Cer si ofer seriozitate. ☎0766.655.268

8. **Bucuresti** sector 1 S.U. 290 mp, curte 100 mp, 6 cam., mobilata, utilata, inchiriez vila 1+2+3 etaje, pretabila pentru birouri, pensiune, de locuit, foarte aproape de mijloacele de transport in comun, autobuz tramvai metrou, la cca 500 m **1.300 €;** ☎0771.114.598 silvia_paraschiva@yahoo.com

9. **Bulevardul** Ion Mihalache, S.U. 150 mp, nemobilata, vila 270 mp, bucatarie utilata, curte amenajata, garantie 1+1, **1.250 L;** ☎0734.788.558

10. **Casa** Cotroceni, 11 camere S.U. 430 mp, curte 360 mp, 11 cam., mobilata, neutilata, **4.500 €;** ☎0721.115.770 diana.dragomir@activimob.ro

11. **Casa** curte langa Incity Residence Mall Vitan S.U. 120 mp, curte 300 mp, 3 cam., mobilata, utilata, **1.000 €;** ☎0752.703.232 sorin@sorinraducu.ro

12. **Casa** individuala, Barbu Vacarescu, Tei S.U. 94 mp, curte 300 mp, 3 cam., nemobilata, utilata partial, **1.200 €;** ☎0799.029.263 raluca.timofti@catoma.ro

13. **Casa** individuala, Barbu Vacarescu, Tei, S.U. 210 mp, curte 250 mp, 5 cam., mobilata partial, utilata partial, **1.290 €;** ☎0799.029.263 raluca.timofti@catoma.ro

14. **Casei** Presei zona S.U. 220 mp, curte 900 mp, 7 cam., mobilata partial, utilata, vila cu piscina in aproprierea parcului Herastrau.Situata intr-o zona verde, cu access usor catre scolile internationale, aeroport si centrul Bucurestiului, proprietar ofer spre inchiriere o vila cocheta cu 5 dormitoare, bucatarie moderna, salon cu masa pentru 8 persoane, terasa exterioara cu bucatarie de vara acoperita, piscina incalzita si o curte generoasa de 900 mp. **3.500 €;** ☎0722.674.199 miculluca@yahoo.com

15. **Casin,** Piata Domenii, oferta inchiriere casa vila S.U. 530 mp, curte 280 mp, 17 cam., nemobilata, utilata, Casin, Piata Domneni, casa vila 17 camere, 5 bai, 3 bucatarii, (D+p+1+m), nemobilata la cheie, curte stare foarte buna pretabila resedinta corp diplomatic, reprezentanta office banca, office, termen lung. **5.800 €;** ☎0784.931.644/ 0763.863.822 teraimobiliare@yahoo.com

16. **Central** S.U. 100 mp, curte 50 mp, 4 cam., mobilata partial, utilata, Central, Stefan Furtuna parter/1 in vila 4 cam, 2 grupuri, 2 intrari in app din curte la cerere si o camera demisol 20 mp, se inchiriaza mobilat sau nemobilat, **690 €;** ☎0722.321.021 dragan.georgeta@regalservice.ro

17. **Colentina,** Carrefour, S.U. 110 mp, curte 150 mp, 3 cam., nemobilata, neutilata, 3 camere, 1 x bucatarie, 2 x baie, 1 x hol, dupa cum urmeaza:- parter - camera, baie, bucatarie , hol, - etaj - 2 camere, baie, centrala termica proprie, tamplarie geam termopan, aer conditional, **450 €;** ☎0745.502.099 adipiciu@gmail.com

18. **Constantin** Dragan 50C, inchiriez casa la curte, o camera, baie, bucatarie, hol, totul nou; ☎0773.874.027

19. **Cornetu,** Jud. Ilfov S.U. 156 mp, curte 500 mp, 5 cam., mobilata partial, utilata, Inchirez doua vile tip duplex (4 camere+living si 3 camere+living), finalizate 2019, la 7 km de Bucuresti, partial mobiliate, utilate si racordate la toate utilitatile (gaze, curent, canalizare). **350 €;** ☎0730.025.326 laura_antonro@yahoo.com

20. **Cotroceni,** vila pretabila clinica stomatologica, S.U. 200 mp, curte 50 mp, 8 cam., mobilata, utilata, va prezentam pentru A©chiriere o vila formata din Parter+3 etaje situata in zona Cotroceni. Vila este amenajata pentru clinica stomatologica. **2.900 €;** ☎0752.413.105 Cristian@proestate.ro

21. **Dacia,** Piata Romana, vila singur curte, situata stradal, S.U. 220.00 mp, curte 210.00 mp, 8 cam., nemobilata, neutilata, **2.200 €;** ☎0767.148.525 bogdan@goldenbricks.ro

22. **Dacia,** Polona, S.U. 190 mp, 7 cam., mobilata partial, utilata partial, mansarda minunata in vila monument, 7 camere, dec.e, stradal, renovata recent, 2 gr sanitare, bucatarie, ac,ct, interfon, pt firma, studio, cursuri, **1.200 €;** ☎0721.711.905/ 021.636.28.19 amgeorgescu@web.de

23. **Decebal** S.U. 100 mp, curte 40 mp, 3 cam., mobilata, utilata, Negoiu, parter+etaj 1, 3 camere,100 m.p.,mobilata si utilata modern, renovata, gresie, faianta, parchet, termopan, 2 grupuri sanitare, centrala proprie, singur curte, libera, apropiere Muncii, Dristor, **650 €;** ☎0724.405.340

24. **Doamna** Ghica, inchiriez dau vand imobil 540 mp; ☎0744.529.583

25. **Dobroiesti,** S.U. 160 mp, curte 170 mp, 4 cam., nemobilata, utilata, str. Ciresului, vila noua, primul chirias, teren 250 mp, 160 mp util, p+1, parter living, bucatarie, gs, etaj 3 camere dec., 2 gs, balcon, finisaje foarte moderne, bucatarie mobilata/ utilata, magazie, foisor **850 €;** ☎0728.415.944/ 0745.540.560

26. **Domnesti** S.U. 115 mp, curte 580 mp, 4 cam., mobilata, utilata, proprietar ofer spre inchiriere casa constructie 2013 cu curte generoasa - 600 mp -, pomi fructiferi, mobilata si utilata, situata in Domnesti - Teghes, langa padure. **528 €;** ☎0743.332.288 veronicadima89@gmail.com

27. **Domnesti** Pod, numai 3 km de la Centura Bucuresti S.U. 200 mp, curte 400 mp, 5 cam., mobilata, utilata, Vila P+1+M, 3 dormitoare, 2 bai, mansarda open space 60 mp, centrala gaz, plita electrica, garantie 1000 lei, Rata la 200 metri, **2.200 L;** ☎0751.666.965

28. **Domnesti,** Ansamblul Curtea Domnesasca, S.U. 240 mp, curte 700 mp, 4 cam., mobilata, utilata, vila in stil brancovenesc, confortabila si reprezentativa, in renumitul ansamblu rezidential: Curtea Domneasca. **1.500 €;** ☎0723.584.684 arh.marisuturcu@gmail.com

29. **Dorobanti,** Beller, S.U. 200 mp, curte 320 mp, 6 cam., nemobilata, neutilata, vila s+p+e si pod, 6 camere, garaj 30 mp, anexa, curte, centrala proprie, exclus restaurant/bar. Agentie exclusiva, chei. **1.900 €;** ☎0737.174.779 marius@k-imobiliare.ro

30. **Dorobanti,** Primaverii, proprietar, vila 7 camere S.U. 256 mp, curte 233 mp, 7 cam., mobilata partial, utilata, 3 min. metrou Aviatorilor, vila cocheta, singur curte, d+p+e+m, 7 camere 256 mp, curte libera pe 3 laturi 160 mp (terasa, gradina, parcare), 4 grupuri sanitare, 5 ac. **3.500 €;** ☎0733.127.180

31. **Dristor** metrou, mall Vitan, bloc nou Unirii, S.U. 300 mp, curte 200 mp, 8 cam., nemobilata, neutilata, 5 min. metrou, 12 parcari singur curte, p+3e, 2010, finisaje premium, 4 bai, 5 balcoane, zona vile, sistem video, contract Anaf, pretabil: agentie, cabinet, birouri, hotel, clinica, call center, afther school, 8 ac **2.700 €;** ☎0758.259.750/ 0755.022.290 office@imobservicecenter.ro

32. **Drumul** Sarii, S.U. 220 mp, 6 cam., ofer spre inchiriere vila, an constructie 2008, et. 1 + etaj 2, 4 bai, superfinisata, **3.500 €;** ☎0737.282.413

33. **Drumul** Taberei, Prelungirea Ghencea, S.U. 180 mp, curte 180 mp, 5 cam., mobilata, utilata, vila p+m, 5 dormitoare, partial mobilata sau nemobilata, 2 gr. sanitare,centrala termica, curte 180mp, loc pentru gratar, strada foarte linistita, la 30m de strada principala, acces imediat stb. **1.100 €;** ☎0769.470.920

34. **Drumul** Taberei, V. Oltului, Kaufland, vile ANL S.U. 120 mp, curte 120 mp, 6 cam., mobilata partial, utilata partial, inchiriez vila 8 camere, zona vile, utilitati sector 6, p+1+pod, 120mp, finisaje lux, 3 bai, bucatarie mobilata mansarda amenajata, 2 locuri parcare, direct proprietar, finalizata, acte la zi, parcare **1.300 €;** ☎0749.115.511/ 0745.005.500 proprietatinoi@gmail.com

35. **Drumul** Taberei, Valea Oltului, S.U. 200 mp, curte 1200 mp, 5 cam., mobilata partial, utilata, P-1, piscina exterioara, pomi fructiferi, loc pentru gratar, 2 tersase, mobilata si utilata, pretabilata atat pentru firma cat si de locuit, stradal **1.200 €;** ☎0769.470.920/ 0721.844.624 maramarincescu@yahoo.com

36. **Gara** de Nord, Basarab, Al. I. Cuza, Titulescu S.U. 71 mp, curte 150 mp, 3 cam., nemobilata, neutilata, Str. Miron Costin nr. 19, an 1940, casa cu 3 camere, semidec.e, recent igienizate, comision chirias 0%, curte comuna, zona linistita, accesibil prin STB si metrou, avans 2+1, minim 1 an, **500 €;** ☎0730.177.220 lucian.baciu@magnolia-imobiliare.ro

37. **Ghencea,** vila mobilata si utilata lux in Cubic 3 S.U. 150 mp, curte 100 mp, 4 cam., mobilata, utilata, vila P+1 compartimentata astfel: la parter living + dining, bucatarie, grup sanitar, dressing, spatii depozitare, la etaj, 3 dormitoare, (dintre care unul matrimonial cu baie proprie si dressing), baie, spatii depozitare. Vila dispune de curte proprie si terasa pentru gratar. Se accepta si 2 cupluri. **790 €;** ☎0785.999.000/ 0785.232.323 camelia@euroinvest.ro

38. **Iancului,** Pache Protopopescu, Pro Tv, S.U. 86 mp, curte 100 mp, 3 cam., mobilata partial, utilata, parter elegant in vila cu 3 camere, termopan, parchet, centrala termica, bucatarie utilata, langa British School, UNATC, 5 min. Piata Iancului, acces facil transport pentru birou, firma/ locuinta **650 €;** ☎0731.877.269 prometeuimobiliare@yahoo.com

39. **Iancului,** PRO TV, str Ilarie Chendi nr 25, S.U. 196 mp, curte 300 mp, 7 cam., nemobilata, utilata, particular inchiriez casa vila in zona iancului str Ilarie Chendi nr 25 pentru birouri sau locuit. Pentru agentiile imobiliare ofer maxim comision 200 de euro. **2.100 €;** ☎0722.645.729 costache.marian11@yahoo.com

40. **Imaginatie** si creativitate tridimensionala intr-un spatiu de vis, Balotesti, S.U. 273 mp, curte 1057 mp, 6 cam., mobilata, utilata, **1.490 €;** ☎0748.889.926 ionut.stancu@imobiliare-acasa.ro

41. **Inchiriere** 4 camere, Azur, 2 bai, garaj, curte, S.U. 145 mp, curte 350 mp, 4 cam., mobilata partial, utilata, **890 €;** ☎0729.495.006 simona.dinca@galaxyimob.ro

42. **Inchiriere** parter si demisol in vila reprezentativa Universitate 5 min metrou S.U. 280 mp, curte 780 mp, 10 cam., nemobilata, neutilata, **2.190 €;** ☎0722.211.122 vlad@vgheorghiu.ro

43. **Inchiriere** vila spatioasa zona Caramfil Aviatiei pretabil birouri/locuinta S.U. 280 mp, curte 215 mp, 9 cam., mobilata, utilata, **3.000 €;** ☎0765.730.872 valeriu.preda@homess.ro

44. **Inchirieri** case, vile zona capitale, Dorobanti S.U. 96 mp, 3 cam., nemobilata, neutilata, **850 €;** ☎0740.023.488 nicoli.imobiliare@gmail.com

45. **Lunguletu,** judetul Dambovita, S.U. 110 mp, curte 900 mp, 3 cam., mobilata, utilata, ofer casa in Lunguletu judetul Dambovita pe termen lung numai la familie serioasa cu conditia ingrijirii casei si terenului. Casa are incalzirea doar intr-o camera cu soba pe lemne. **250 L;** ☎0761.371.557/ +34642212306 martha33112@yahoo.com

46. **Mogosoaia,** vila moderna la inchiriere, S.U. 180 mp, curte 1000 mp, 4 cam., mobilata, utilata, vila este renovata nou dupa ultimul chirias, obiectele sanitare, gresia si faianta sunt din import, are 3 bai mari, 2 terase la dormitoare; langa: Pipera, Baneasa, Bucuresti Noi, Ion Mihalache, Buftea, Otopeni. **700 €;** ☎0728.054.245/ 0771.542.321 davidescu.aurelian@gmail.com

47. **Otopeni,** S.U. 170 mp, curte 50 mp, 4 cam., nemobilata, neutilata, casa singur curte 2019 parter, etaj, mansarda, nemobilat, gresie, faianta, parchet, termopan, centrala proprie **425 €;** ☎0761.532.117/ 0722.542.692

48. **Otopeni,** str. Sofia, S.U. 129 mp, curte 251 mp, 4 cam., mobilata, utilata, in apropiere de Mega Image, vila p+1, situata intr-o zona linistata, gresie, faianta, termopan, usa metalica, centrala gaze, incalzire in pardoseala, izolatie termica, mobilata si utilata, libera, avans 1l+1l, termen lung. **750 €;** ☎0721.263.460

49. **Pache** Protopopescu/ProTV, vila individuala 250 mp, acces 4 masini in curte. S.U. 250 mp, curte 150 mp, 8 cam., nemobilata, utilata, **1.500 €;** ☎0767.148.525 bogdan@goldenbricks.ro

50. **Pantelimon** curte 100 mp, 2 cam., mobilata partial, utilata partial, Inchiriez casa oras Pantelimon. Casa se afla pe strada Duzilor (prin fata casei trece Maxi - Taxi). Parter 60 mp (spatiu comercial). Etaj 2 dormitoare, baie, bucatarie si loc de luat masa ☎0721.552.624

51. **Pantelimon,** Ilfov S.U. 40 mp, curte 20 mp, 1 cam., mobilata, utilata, demisol, camera mare luminoasa cu ferestre, bucatarie spatioasa, baie, apa calda pentru muncitori, intrare separata din strada **250 €;** ☎0724.668.850 urleapusa@yahoo.com

52. **Pantelimon,** Mega Mall S.U. 140 mp, curte 25 mp, 6 cam., mobilata partial, utilata, Casa S+P+E, dec., 140 mp, centrala termica proprie, Cabinet Stomatologic cu patru posturi functionale, doua grupuri sanitare, birou, camera sterilizare, cu posibilitatea de subinchiriere. **1.300 €;** ☎0758.230.771 filip@confortcasaimobiliare.ro

53. **Parcul** Carol -Autogara Filaret, zona linistita, 2 cam., mobilata, utilata, 2 camere, 52 mp +curte mare, loc de parcare, mobilata modern, utilata, renovata acum 3 ani, accept si familie, 250 de Euro **250 €;** ☎0737.883.877

54. **Parcul** Carol, S.U. 90 mp, curte 35 mp, 3 cam., nemobilata, neutilata, 3 camere, singur in curte, la 200 m de Parcul Carol **770 €;** ☎0744.224.234 office.morpheus@gmail.com

55. **Piata** Romana, ASE, vila individuala, 9 camere, terasa si curte S.U. 235 mp, curte 86 mp, 9 cam., nemobilata, utilata, **2.500 €;** ☎0767.148.525 bogdan@goldenbricks.ro

56. **Piper,** Voluntari S.U. 800 mp, curte 1000 mp, 7 cam., mobilata partial, utilata partial, vila, zona foarte buna, potrivita si pentru clinica medicala, camin batrani. Suprafata utila 800 mp, teren 1000 mp. Constructie 2005, s+p+e+m, scara lata, 8 dormitoare, 6 bai, 2 terase, garaj dublu. **4.500 €;** ☎0744.429.989

57. **Pipera** S.U. 180 mp, curte 150 mp, 5 cam., nemobilata, neutilata, particular inchiriez vila P+1+M - 5 camere, 3 bai, bucatarie, in Pipera pt cazare muncitori. Pretul este de 18 lei / zi / loc. Capacitate 25-30 locuri. Utilitatile sunt incluse in pret, **2.280 €;** ☎0728.118.918 stefan.nicolescu18@gmail.com

58. **Pipera,** S.U. 160 mp, curte 450 mp, 4 cam., mobilata, utilata, villa for rent Pipera, free after October 1st; Owner no real estate agency. **1.500 €;** ☎0734.542.531/ 0722.140.041 alexandrupalcau@gmail.com

59. **Pipera,** Titu Maiorescu, S.U. 240 mp, curte 200 mp, 6 cam., mobilata, utilata, vila 5 dormitoare+living, bucatarie, grupuri sanitare, alarma, ac, libere, zona rezidentiala, semimobilat. **1.800 €;** ☎0765.404.303 Topurgentimobiliare@gmail.com

60. **Romana,** bd. Lascar Catargiu, ap 5 cam, demisol, S.U. 154 mp, curte 70 mp, 5 cam., mobilata, utilata, intre Victoriei si Romana pe langa circa 1 Polis va oferim la inchiriere un ap 5 cam. demisol, inalt in vila interbelica cu curte comuna si avand centr termica, imbunatatiri, 2 gr. sanitare, la 900 euro. **900 €;** ☎0733.657.211 danyion67@yahoo.com

61. **Romana,** Lascar Catargiu Victoriei, Capitale, S.U. 220 mp, curte 86 mp, 9 cam., nemobilata, utilata partial, Dorobanti. Proprietar, ofer spre inchiriere vila singur curte, renovata complet interior exterior, fatada refacuta, acoperis nou, gresie, faianta, termopan, centrala prop, formata din parter si mansarda. **2.500 €;** ☎0722.661.064

62. **Rond** Cosbuc, Parc Carol, S.U. 82 mp, curte 50 mp, 4 cam., mobilata partial, utilata partial, proprietar, inchiriez imobil situat super central. Renovat complet, impecabil, curtea amenajata, la 5 minute pe jos de Palatul Parlamentului, 5 minute de Parcul Carol ori 10 minute de Centrul Vechi, **1.100 €;** ☎0722.657.204 robertbadic@yahoo.com

63. **Sos** Salaj 2 cam., mobilata partial, utilata partial, inchiriez casa la curte cu intrare separata, compusa din 2 camere dec.e, baie si bucatarie. Incalzirea se face cu centrala termica pe gaze. Garantie o luna Ptr. informatii ma puteti contacta tel **1.200 L;** ☎0722.869.206

64. **Splaiul** Unirii - Mihai Bravu, S.U. 115 mp, inchiriez ap. in vila, et. 2, pentru firma-birouri; ☎0772.202.726/ 0724.411.382

65. **Stadion** Olimpia, proprietar, constructie 2019, parter + etaj + mansarda, 120 mp/nivel, s.t. 260 mp, curte fata/spate, negociabil, **1.800 €;** ☎0738.471.547

66. **Stefan** cel Mare, casa singur curte, la 7 minute de metrou, proaspat renovata, S.U. 220 mp, curte 110 mp, 6 cam., nemobilata, neutilata, **2.150 €;** ☎0767.148.525 bogdan@goldenbricks.ro

67. **Unirii** Zepter vila 7 camere pe St Andrei Barseanu S.U. 320 mp, curte 182 mp, 7 cam., nemobilata, neutilata, agentia RealKom va ofera spre inchiriere vila de 7 camere pe Strada Andrei Barseanu, 320 mp, demisol+parter+2 etaje, nemobilata, renovata, constructie de beton, 10 locuri parcarewww.realkom.ro **2.600 €;** ☎0740.620.112 marian.popa@realkom.ro

Imobiliare închirieri DIVERSE, CAMERE CU CHIRIE

68. **Unirii,** 11 iunie S.U. 120 mp, curte 40 mp, 3 cam., mobilata partial, utilata partial, Unirii Mitropolie, ap. 3 cam parter inalt+2 cam demisol in vila, intrare proprie din strada, mobilata sau nemobilata, pretabila locuit sau mic atelier demisol liber, se inchiriaza termen lung. **790 €;** ☎0722.321.021 dragan.georgeta@regalservice.ro

69. **Unirii,** Alba Iulia S.U. 310 mp, curte 400 mp, 10 cam., nemobilata, utilata partial, Vila zona Unirii, rond Alba Iulia, bucatarie mobilata si utilata, 10 camere, 4 bai, locuri de parcare in curte, pretabil firma contabilitate, IT, avocat, etc. **3.100 €;** ☎0723.292.446 office@amcestate.ro

70. **Unirii,** Alba Iulia, S.U. 300 mp, curte 100 mp, 11 cam., nemobilata, neutilata, vila S+P+1E+M, 8-11 camere, 300 mp util, 4 bai, renovata si consolidata 2009, finisaje de calitate: parchet din lemn triplu stratificat, centrala, A/C. Ideal birou/firma. **2.600 €;** ☎0723.334.024 bbadrian@gmail.com

71. **Unirii,** Piata Constitutiei Cosbuc, rond, Carol, S.U. 200 mp, curte 200 mp, 6 cam., nemobilata, neutilata, 6 camere, 2 gr. sanitare, casa singur curte, 200 mp, 2 bucatarii, dependinte, centrala termica, ac, retea net, toate facilitatile, amenajata, gresie, faianta, parchet, termopan, usa metal, curte libera, pretabil firma, sediu. **1.000 €;** ☎0766.187.781

72. **Unirii,** vila finisata modern pretabila birouri S.U. 115 mp, curte 65 mp, 5 cam., mobilata partial, utilata partial, Va oferim spre A©inchiriere vila pretabila birouri situata in zona Unirii. Vila este formata din P+1 dispune de 5 camere, masoara 115 mp utili si a fost recent renovata si finisata modern. **1.450 €;** ☎0752.413.105 Cristian@proestate.ro

73. **Unirii,** zona restaurant Piccadilly, S.U. 127 mp, curte 125 mp, 3 cam., mobilata partial, utilata, proprietar inchiriez casa la curte, restaurant Piccadilly, singur, 3 cam., baie, bucatarie utilata partial, parchet, AC, usa metalica, termopan, reabilitata termic, garaj, locuit, depozit, ideal birou. **600 €;** ☎0734.076.399 co

Imobiliare închirieri SPAŢII COMERCIALE, BIROURI

11. **Auchan** Militari S.U. 140 mp, sp. comercial, Inchiriez spatiu comercial, zona Auchan Militari. Suprafata utila 140 mp, este racordat la toate utilitatile, aer conditionat, 2 locuri parcare, grup sanitar, centrala termica proprie **980 €;** ☎0733.822.822 contact@transparentresidence.com

12. **Aviatiei,** Herastrau, spatiu comercial sau birouri S.U. 210 mp, sp. comercial, Pozitie buna, stradal, pretabil activitate comerciala sau birouri, disponibil imediat. **3.600 €;** ☎0758.098.917/ 0758.098.905 georgian.draghia@galaxyimob.ro

13. **Aviatorilor,** Casin S.U. 190 mp, spatiu birouri, Str. Aviator Sanatescu, Domenii, cladire de birouri. **1.900 €;** ☎0723.547.544 elenamanzala5@gmail.com

14. **Baba** Novac S.U. 67 mp, spatiu birouri, Mihai Bravu, 7 min metrou Dristor, apartament cu 3 camere la parter, intrare si vedere stradala, renovat, pretabil ptr mai multe tipuri de activitati, pret negociabil. **2.100 L;** ☎0727.884.946/ 0745.087.966 office_treibrazi@yahoo.com

15. **Baba** Novac, S.U. 157 mp, sp. comercial, se inchiriaza un spatiu comercial de 157 mp in zona Baba Novac, aflat la etajul 1 al unui complex ce are la parter un supermarket Carrefour. Spatiul dispune de toate utilitatile necesare. **1.300 €;** ☎0731.035.954 florin.anghel@aylex.ro

16. **Bazilescu** metrou, sector 1, S.U. 630 mp, sp. comercial, proprietar inchiriez (total sau partial-200mp/etaj) cladire noua p+2, 630mp utili, curte, situata stradal, la 50 m de metrou Bazilescu, parcare usoara. Finisaje de calitate, clinica, birouri, sala evenimente etc. **5.000 €;** ☎0721.292.386

17. **Bd.** Luica 152, S.U. 85 mp, bloc nou, parter inalt, intrare separata, pretabil banca, birouri, farmacie etc., pret/mp, **12 €;** ☎0762.537.139

18. **Bd.** Luica, S.U. 85 mp, spatiu birouri, bloc nou, parter inalt, pretabil banca, birouri, stradal, intrarere separata, pret/mp, **12 €;** ☎0762.537.139

19. **Berceni** S.U. 25 mp, spatiu birouri, Ap?r?torii Patriei, birou in vila, mobilat ?i utilat complet pentru firma , amenajat , liber, situat la 5 minute de metrou. **200 €;** ☎0762.656.686/ 0748.908.724

20. **Berceni,** Aparatori, stradal, intrare stradala S.U. 130 mp, spatiu birouri, pozitie excelenta, chiar la sosea, vis a vis metrou, se inchiriaza pe termen lung-etajul 1 din constructia p+1, pretabil pentru orice activitate, ideal clinica, magazin on-line, birouri, call center, etc, disponibil, oferim seriozitate! **1.500 €;** ☎0764.841.843/ 0740.687.595

21. **Bld.** Libertatii, sector 4, S.U. 100 mp, sp. comercial, inchiriem spatiu pentru birouri sup.100 mp, posibilitati parcare, acces mijloace transport in comun, proximitate alte institutii Ministerul Public, Mediului, Apelor, Parlamentul Romaniei ☎0744.552.855

22. **Bucuresti** S.U. 250 mp, sp. comercial, Inchiriez Restaurant Roof-Top Piata Unirii - ultracentral. **3.000 €;** ☎0723.388.444 Ionut.codrin@gmail.com

23. **Bucuresti** S.U. 10 mp, spatiu comercial, vad bun, convenabil, pentru amanet, exchange, ceasornicarie ☎0744.559.367

24. **Bucuresti** S.U. 100 mp, sp. depozitare, Spatiu la subsolul blocului. 6 camere Bucuresti Noi **300 €;** ☎0726.239.574

25. **Bucuresti** Bariera Progresului, Str. Ana Ipatescu S.U. 1000 mp, sp. industrial, Agentia imobiliara Expert Pro Development inchiriaza hala premium in Jilava Bariera Progresului pe strada Ana Ipatescu, hala este open space, are 1.000 mp cu inaltimea de 6 m. **5.000 €;** ☎0770.890.011 amgmarketingonline@gmail.com

26. **Bucuresti,** Barbu Vacarescu stradal S.U. 100 mp, spatiu birouri, etaj 2 vila, suprafata utila 100 mp, 3 camere, nemobilat, constructie 2018, interfon, gresie, faianta, parchet, termopan, 2 grupuri sanitare, bucatarie semimobilata, spatiu depozitare **900 €;** ☎0722.408.660 dana@dacristravel.ro

27. **Bucuresti,** Calea Dorobanti, S.U. 55 mp, sp. comercial, proprietar ofer spre inchiriere 3 spatii comerciale din incinta Galeriei Mario Plaza: 42,35 mp pret inchiriere 2.600 euro, 9,97 mp pret inchiriere 800 euro, 2.72 mp pret inchiriere 200 euro **3.600 €;** ☎0722.339.400 catalina.avram@romconsulting.ro

28. **Budapesta,** central, S.U. 130 mp, restaurant de inchiriat proprietar, restaurant cu terasa la cheie, cochet cu finisaje de lux, mobilat, echipat 50 de locuri in sala, 60 locuri terasa, cladire interbelica. vezi poze pe www.anuntul.ro; **2.500 €;** ☎0731.542.872

29. **Bulevardul** 1 Decembrie 1918 nr. 35, S.U. 15 mp, sp. comercial, inchiriez spatiu la parter de bloc, pretabil birouri, 15 mp - 300 euro negociabil, ☎0721.449.247

30. **Bulevardul** 1 Decembrie 1918 nr. 35, S.U. 55 mp, sp. comercial, inchiriez spatiu la parter de bloc, pretabil birouri, 55 mp - 1000 euro, ☎0721.449.247

31. **Bulevardul** Camil Ressu, S.U. 40 mp, sp. comercial, spatiu de inchiriat, stradal pe Camil Ressu, disc., **1.200 €;** ☎0745.943.017

32. **Bulevardul** Carol intersectie cu str. Mantuleasa mic restaurant 40 locuri. Poate fi inchiriat si pentru alt domeniu, **1.000 €;** ☎0787.441.699

33. **Buzesti,** Cuza, S.U. 30 mp, spatiu comercial, grup sanitar, aer conditionat, proprietar, **550 €;** ☎0723.606.055/ 0723.656.817

34. **Buzesti,** Vulcanescu, sector 1 S.U. 107 mp, spatiu birouri, inchiriere vila singur curte S+P+1, ultracentral zona mixta birouri servicii, comert, 6 camere, doua grupuri sanitare, o baie, anexe, curte **1.000 €;** ☎0722.355.676 lsoldesign@yahoo.com

35. **Cabinet** spatiu birouri, 6 locuri parcare, stradal, Dorobanti S.U. 160 mp, spatiu birouri, **2.100 €;** ☎0799.029.263 raluca.timofti@catoma.ro

36. **Calea** Calarasilor nr. 161, inchiriez spatii birouri - o lunga gratuit, pretul zonei, negociabil; ☎0723.292.575

37. **Calea** Dorobanti 172-178 S.U. 160 mp, sp. comercial, inchiriez spatiu comercial utilat sau neutilat subsol Mario Plaza, **2.500 €;** ☎0730.660.165 cristiradu20@yahoo.com

38. **Calea** Dorobanti, Complex Mario Plaza, S.U. 221 mp, sp. comercial, inchiriez spatiu comercial subsol Complex Mario Plaza, **2.500 €;** ☎0730.660.165 cristiradu20@yahoo.com

39. **Calea** Dorobantilor, S.U. 74 mp, spatiu birouri, ASE, acces metrou/ Stb, demisol inalt in vila, intrare separata, 74 mp, 4 incaperi, gs, bucatarie mobilata/ utilata, amenajat, centrala proprie, contorizat, liber, ideal birou/ comercial/ depozit **350 €;** ☎0728.415.944/ 0745.540.560

40. **Calea** Floreasca 55, S.U. 639 mp, spatiu birouri, proprietar inchiriez spatiu de birouri in suprafata de 639 mp situat la etajul 1 al cladirii Grand Offices, amplasata pe Calea Floreasca 55. Pret inchiriere: 14 euro/ mp+tva, service charge: 4,5 euro/mp+tva **14 €;** ☎0722.339.400/ 0722.200.926 catalina.avram@romconsulting.ro

41. **Calea** Giulesti, S.U. 17 mp, sp. comercial, proprietar inchiriez spatiu comercial cu o suprafata utila de 17.40 mp si o deschidere de 2.55 ml, situat pe Calea Giulesti nr.127. Ca si utilitati spatiul dispune de energie electrica, apa si canalizare. **390 €;** ☎0722.339.400/ 0722.200.926 catalina.avram@romconsulting.ro

42. **Calea** Grivitei, Bucuresti, S.U. 192 mp, sp. comercial, spatiu comercial de inchiriere in zona Gara de Nord - Bucuresti, reper Calea Grivitei, avand 5 incaperi ,la parterul hotelului din imagine.A ID intern: 0308598590002. **3.000 €;** ☎0722.200.560 vasile@vasileciorita.ro

43. **Calea** Plevnei, S.U. 648 mp, spatiu comercial S+P+M, pretabil clinica medicala, doctor de familie, sediu banca. Sediul a fost al clinicii Medicover. Detalii la tel./mail spatiucaleaplevnei96@gmail.com; ☎0731.207.922 spatiucaleaplevnei96@gmail.com

44. **Calea** Victoriei, S.U. 425 mp, sp. comercial, spatiu comercial, 425 mp desfasurati pe doua nivele (parter+mezanin) ale unui imobil cu doua etaje, compus din 2 incaperi open space, 3 grupuri sanitare si 1 spatiu de depozitare. **3.999 €;** ☎0724.299.311 mariuseurobest@gmail.com

45. **Carol,** Armeneasca, parter open space, renovat 2019 S.U. 175 mp, spatiu birouri, **1.350 €;** ☎0767.148.525 bogdan@goldenbricks.ro

46. **Carol,** Armeneasca, spatiu in vila cu open space 60mp,renovat 2019 S.U. 145 mp, spatiu birouri, **1.750 €;** ☎0767.148.525 bogdan@goldenbricks.ro

47. **Centura** Bucuresti intersectie Stefanestii de Jos S.U. 600 mp, sp. comercial, de inchiriat spatiu comercial parter 100 mp+mansarda 100 mp+teren betonat 500 mp. Curent 380V. Vad superb. Se preteaza pentru orice fast food, service auto, spalatorie auto, magazin materiale de constructii, etc. Se poate parcela. **1.500 €;** ☎0724.545.953

48. **Centura** Tunari, S.U. 600 mp, sp. depozitare, spatiu depozitate/productie suprafata 600 mp, inaltime 6 m, autorizatie ISU, locuri de parcare, acces tir, curent trifazic, posibilitate de inchiriere birouri separat 5,5 euro/mp, **2.800 €;** ☎0724.226.342/ 021.312.59.99 cristian@k-imobiliare.ro

49. **Chitila,** soseaua de centura, Chiajna, S.U. 450 mp, spatiu birouri, proprietar oferim spre inchiriere o hala compusa din depozit si birouri clasa A, finalizat 2019, curtea are 2170 mp, depozitul are 800 mp, zona de birouri are 450 mp si este amplasata pe p+2. 6.200 euro+TVA. ☎0746.319.032 sales@arcoexpert.ro

50. **Cismigiu,** parter in vila, 6 camere, proaspat renovat S.U. 119 mp, spatiu birouri, **1.200 €;** ☎0767.148.525 bogdan@goldenbricks.ro

51. **Cismigiu,** spatiu de birou in vila cocheta, S.U. 120 mp, spatiu birouri, echipa de 3 avocati, impartim un spatiu de 120 m.p. renovat recent, situat pe strada G. Cobalcescu nr. 38, la parterul unei vile cochete, compus din 6 camere, 2 bai, o bucatarie si doua cai de acces separate. Suprafata totala, ce permite compartimentarea in doua zone de lucru distincte, depaseste nevoile noastre locative, fiindune necesara numai o jumatate din aceasta. **550 €;** ☎0730.775.880 alina@icsa.ro

52. **Colentina,** S.U. 22 mp, sp. comercial, inchiriez spatiu comercial in Colentina, str Maior Vasile Bacila nr. 9. Pretul este negociabil si include TVA. Alte oferte inchiriere: 80 mp la 700 euro si 124 mp la 1.500 euro **2.000 L;** ☎0722.200.836/ 0722.370.947 monica.rebecca69@yahoo.com

53. **Constanta** S.U. 440 mp, sp. comercial, inchiriere spatiu comercial, cu vitrina 20 ml, in centrul orasului Constanta, pretabil Magazin alimentar, tip Mega Image, sau orice alt domeniu. **15.000 €;** ☎0728.330.208 tentantimobiliare@yahoo.com

54. **Constantin** Sefan nr. 33, inchiriez depozit spatiu stradal, **400 €;** ☎0761.723.972

55. **Cotroceni** stradal soseaua Cotroceni-imobil birouri S.U. 160 mp, spatiu birouri, birouri, cursuri, activitati cu trafic intens, acces si vizibilitate stradala, 160 mp. utili, et 1/3, renovat, contorizat individual, climatizare, alarma antiefractie, centrala proprie, **2.100 €;** ☎0762.612.172/ 0799.933.979

56. **Crangasi,** S.U. 40 mp, sp. comercial, particular, langa piata, utilat, toate utilitatile; ☎0723.331.689

57. **Dacia** S.U. 200 mp, sp. comercial, Numarul 102, spatiu comercial de 200 mp. ☎0726.558.040/ 0723.522.420

58. **Decebal** S.U. 6000 mp, Mosilor, Stefan cel Mare, Mihai Bravu, spatii comerciale ?i de birouri de la 2 9mp-6000 mp. Agentie. ☎0722.502.292

59. **Decebal** S.U. 29 mp, Mosilor, Stefan cel Mare, Mihai Bravu, spatii comerciale ?i de birouri de la 29 mp- 6000mp. Agentie. ☎0722.502.292

60. **Decebal,** S.U. 76 mp, spatiu birouri, Calea Calarasilor, acces metrou, Stb, imobil 2017, preponderent birouri, 76 mp, 3 camere, bucatarie, 2 gs, 2 terase, foarte intim, foarte elegant, utilitati contorizate, posibilitate parcare, birou/comercial, liber, **600 €;** ☎0728.415.944/ 0745.540.560

61. **Domenii** - Casin S.U. 170 mp, spatiu birouri, spatiu birouri str. Aviator Sanatescu, situat in cladire de birouri. **1.900 €;** ☎0723.547.544 elenamanzala5@gmail.com

62. **Drumul** Sarii, demisol vila totul nou S.U. 65 mp, Demisol vila zona Drumul Sarii, intrare separata, amenajat integral recent, instalatii electrice, termice, sanitare, corpuri de iluminat, parchet, gresie, obiecte sanitare, toate noi. **750 €;** ☎0744.304.860 laurentiu.crivat@gmail.com

63. **Drumul** Taberei . S.U. 54 mp, sp. comercial, propietar inchiriez spatiu comercial de 54 mp in Drumul Taberei nr 92, bloc C7 **830 €;** ☎0727.789.170 Liviu.stoicol@marpet.ro

64. **Drumul** Taberei, S.U. 350 mp, inchiriez spatiu comercial pretabil banca sau clinica. ☎0723.622.939

65. **Drumul** Taberei, S.U. 35 mp, sp. comercial, strada Sibiu, nr. 18, spatiu comercial 35 mp, stradal, vis-a-vis de statia STB Sibiu, o statie de Favorit, ideal birouri, activitate lucrativa, cabinet medical, avocat, prestari servicii. Plata se poate si in Lei **430 €;** ☎0722.200.209 catalintanase50@yahoo.com

66. **Eroii** Revolutiei, S.U. 40 mp, sp. comercial, vad, statie metrou, Ratb, licee, scoli, spital, parcuri, zona si vadul excelente; ☎0726.916.611

67. **Expozitiei,** cladire de birouri, S.U. 500 mp, spatiu birouri, va oferim spre inchiriere o cladire de birouri situata in zona Expozitiei. Cladirea este noua, dispune de finisaje premium si masoara 500 mp. **4.500 €;** ☎0752.413.105 Cristian@proestate.ro

68. **Fundeni,** S.U. 10 mp, spatiu birouri, inchiriem spatii birouri in cladire noua, compartimentari de 10-12 mp. Disponibile in termen de 2 luni. Pretul este 300 euro/luna, tva inclus. **300 €;** ☎0739.620.626 office@fundeni-tower.ro

69. **Gara** de Nord metrou, zona selecta, rapid, S.U. 100 mp, spatiu birouri, Grivita, Titulescu, Victoriei, parter de vila, 5 camere, baie, 2 intrari, c-tie 2000, gaze, centrala, parcare, curte manipulare. ideal mica productie, office, birou, pct. de lucru, depozit, salone di bellezza, stomatologie, cabinet. Contract Anaf **2.685 L;** ☎0721.927.522

70. **Gara** de Nord, S.U. 55 mp, spatiu birouri, Calea Plevnei, superpozitie, acces metrou/stb, imobil 2019, intrare separata, 55 mp, parter+demisol, parter-3 camere, 2 gs, demisol-bucatarie, spatiu depozitare, elegant, intim, centrala, contorizat, birou/comercial. **400 €;** ☎0728.415.944/ 0745.540.560

71. **George** Cosbuc, bd. Uranus, S.U. 115 mp, spatiu birouri, suprafata utila 115 mp, etaj 1, complet utilata, mobila sau nemobilata si suprafata 315 mp etaj 4, aceleasi conditii, aceeasi zona, pret 6 euro/mp/luna. ☎0773.886.826

72. **Grozavesti** sector 6, S.U. 440 mp, spatiu birouri, spatiu birouri/comercial Stradal Drumul Taberei **10 €;** ☎0720.888.113

73. **Grozavesti,** S.U. 60 mp, spatiu birouri, spatiu birouri 60 mp metrou Grozavesti, in vecinatatea Orhideea Towers, 5 min de statia de metro, vila, parter **600 €;** ☎0722.323.360/ 0740.950.950 iulian@allnet.ro

74. **Herastrau,** str. Ghetarilor nr. 15, Bucuresti S.U. 105 mp, spatiu birouri, proprietar inchiriez spatiu de birouri in suprafata de 105,56 mp la parterul cladirii Herastrau Office Building, str. Ghetarilor 15. Pret inchiriere: 14 euro/ mp + TVA. Service charge: 4,5 euro/ mp +TVA **14 €;** ☎0722.339.400/ 0722.200.926 catalina.avram@romconsulting.ro

75. **Iancului,** inchiriere spatiu, S.U. 18 mp, spatiu birouri, Pache Protopopescu, scoala Iancului cladire de birouri constructie 2005 spatii libere cu suprafete de 12 mp,18 mp, 20 mp, 25 mp, 30 mp mobilate sau nemobilate paza/ receptie, pret 12 euro/mp cu utilitati incluse, **12 €;** ☎0724.485.211/ 0732.366.831 lcluminita7@gmail.com

76. **Iancului, inchiriez clase amenajate pentru cursuri after-school, meditatii, diferite activitati cu copii; ☎0722.773.103**

77. **Ilfov** birou sediu social, incinta complex logistic S.U. 17 mp, spatiu birouri, proprietar inchiriez birou individual pentru sediu social aflat la etajul 2 al unui centru logistic modern localizat pe Soeaua de Centura/Glina, acces facil, vedere stradala, toate facilitatile. **100 €;** ☎0742.558.322

78. **Inchiriere** parter si demisol in vila reprezentativa Universitate 5 min metrou S.U. 280 mp, spatiu birouri, **2.190 €;** ☎0722.211.122 vlad@vgheorghiu.ro

79. **Inchiriere** spatiu birouri 5 min. Mall Vitan. S.U. 133 mp, spatiu birouri, Va oferim spre inchiriere un spatiu deosebit, foarte spatios si luminos cu destinatie de birouri, cabinet medical, cabinet avocatura, firma IT etc, la parter intr-un bloc de locuinte din zona Mall VitanSpatiul are o suparafata utila de 133 mp, format din birou, birou, birou, oficiu, 2 grupuri sanitare, hol. Dispune de 1 loc de parcare localizat in parcarea stradala aferenta cladirii. Disponibil: 01.11.2019. Paza 24/24, supraveghere video. **1.550 €;** ☎0743.901.279/ 0722.218.954 info@danzaromania.ro

ÎNCHIREZ BIROU ULTRACENTRAL situat lângă BISERICA ARMENEASCĂ

la parter, 200 mp, 2 apartamente unite între ele plus garaj la parter şi 3 locuri de parcare, 2 grupuri sanitare, bucătărie, boxă pt arhivare, etc.

Renovat complet în Feb 2019, ultramodern

Preţ: 7 euro/mp Direct proprietar 0723 277 289

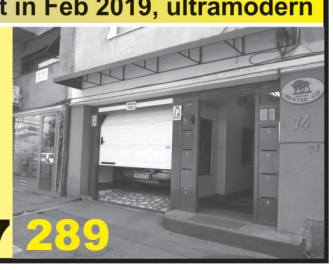

80. **Inchiriere** spatiu depozitare, hala centura, Mogosoaia, comision 0 S.U. 1130 mp, sp. industrial, **5.990 €;** ☎0724.008.751 albert.meghesi@galaxyimob.ro

81. **Inchirieri** spatii comerciale zona Militari, S.U. 170 mp, **1.300 €;** ☎0740.023.488 nicoli.imobiliare@gmail.com

82. **Inginerilor** Tei nr. 9, sector 2, S.U. 100 mp, particular subsol, parter, etaj 3, bloc birouri, constructie 2016, pentru catering, after-school, birou, frizerie, spalatorie rufe, depozit, 250 e- 400 e/luna. ☎0720.573.067

83. **Jilava,** S.U. 280 mp, sp. comercial, inchiriere sp. birouri, Jilava, Ilfov, 280 mp, birou, oficiu, baie, grup sanitar, hol. Amenajat modern, parchet, gresie, faianta, aer conditionat, centrala termica imobil. **1.400 €;** ☎0743.276.537/ 0726.764.420 office@creativebrokers.ro

84. **Justitiei** nr. 62, S.U. 130 mp, spatiu demisol, 1950, 2 intrari, gresie, faianta, centrala proprie, gaze, ideal birouri, **750 €;** ☎0725.920.900

85. **Mall** Vitan S.U. 42 mp, spatiu birouri, Direct proprietar inchiriez spatiu nerezidential, 42 mp, la parterul blocului, str. Foisorului avand a doua intrare din strada. Nou-renovat, finisaje lux, baie si bucatarie complet utilate. **500 €;** ☎0726.140.074 raluca_ghiman@yahoo.com

86. **Metrou** Mihai Bravu, S.U. 177 mp, spatiu birouri, agentia imobiliara Expert Pro Development inchiriazza spatiu birouri 177 mp din care utili 155 mp etaj 2/2, intr-o cladire de birouri moderna situata stradal in apropiere de metrou Mihai Bravu. **1.500 €;** ☎0770.890.011 amgmarketingonline@gmail.com

87. **Mihai** Bravu, Piata Muncii, S.U. 155 mp, spatiu birouri, spatiu de birouri situat la etajul 4 al unei cladiri de birouri P+6, an constructie 2016, 155 mp, este compartimentat in 7 birouri, grup sanitar, dispune de finisaje de calitate, climatizare, lift. **1.700 €;** ☎0722.147.959 dragneaeurobest76@gmail.com

88. **Militari** cartier, zona Margelelor, S.U. 83 mp, spatiu birouri, spatiu birouri, compartimentat, 4 cam, pe doua nivele cu scara interioara, baie, bucatarie open 83 mp utili, gaz, curent, internet, apa, canalizare, centrala gaz finisaje lux cu terasa 30 mp. Pret 980 euro, **980 €;** ☎0774.953.028 teobussines@gmail.com

89. **Militari** cartier, zona Margelelor, S.U. 65 mp, spatiu birouri, spatiu de inchiriat 65 mp pe doua nivele, parter si demisol, scara interioara,compartimentat, 4 cam, posibil reconfigurare, baie, bucatarie, centrala gaz, finisaje lux, internet, prima inchiriere 10 euro/mp. **650 €;** ☎0774.953.028 teobussines@gmail.com

90. **Militari** Piata Gorjului, Moinesti, S.U. 92 mp, sp. comercial, spatiu comercial, parter din 5, trafic auto si pietonal intens, amenajat pentru activitate de catering, ventilatie prin tubulatura ce urca pana peste bloc, 92 mp, pretabil pentru orice activitate, comision 0 **1.190 €;** ☎0760.654.540

91. **Militari** Residence S.U. 42 mp, sp. comercial, spatiu comercial, 42 mp, Strada Tineretului, langa Mega Image. Centrala proprie, scara exterioara, super vad; **440 €;** ☎0722.426.832

92. **Militari** Residence, strada Tineretului nr. 3, S.U. 65 mp, sp. comercial, showroom cu spatiu de prezentare si spatiu separat lounge pt. primire clienti dar este si pretabil restaurant, cafenea, etc, precum si spatiu birou sau cabinet medical, **550 €;** ☎0740.085.883 baiculescusiasociatii@yahoo.com

93. **Militari** Rezidence S.U. 52 mp, sp. comercial, proprietar inchiriez spatiu comercial langa Plaza Tineretului, vitrina 7m ,finisari si dotari, ac centralA proprie, trafic intens. Negociabil. Agentii ok .Numar contact **950 €;** ☎0749.273.300 emydor@gmail.com

94. **Militari** sector 6, S.U. 400 mp, sp. comercial, spatiu comercial birouri, zona Apusului sector 6, **6 €;** ☎0720.888.113

95. **Militari** sector 6, S.U. 95 mp, sp. comercial, spatiu comercial stradal zona Restaurant Cocosu Rosu. **700 €;** ☎0720.888.113

96. **Militari,** Lujerului, S.U. 1000 mp, sp. comercial, spatii 500-1000 mp, pentru depozitare si vanzare cu vadm acces tir, rampe, paza nonstop, toate utilitatile, 2e/mp. **2 €;** ☎0722.252.995

97. **Militari,** Lujerului, S.U. 40 mp, Str. Drumul Timonierului nr. 26, magazie 40 mp cu vad pentru depozitare si varizare situata in en gros. Apromat, acces tir, paza non-stop, pretabil pentu orice domeniu de activitate, toate utilitatile, pentru informatii, Marian, **10 €;** ☎0722.252.995/ 0769.805.758

98. **Militari,** Lujerului, S.U. 20 mp, sp. comercial, Str. Drumul Timonierului nr. 26. Spatii comerciale cu vad pentru vanzare in en gros. Apromat pretabil pentu orice domeniu de activitate, paza nonstop, lifturi industriale, rampe acces tir, locuri de parcare, suprafete intre 10 mp si 50 mp. **16 €;** ☎0722.252.995/ 0769.805.758

99. **Militari,** sector 6, S.U. 104 mp, sp. comercial, spatiu comercial Militari, Iuliu Maniu, zona Gorjului **2.500 €;** ☎0720.888.113

100. **Militari,** sector 6, S.U. 80 mp, sp. comercial, spatiu comercial stradal in zona cu trafic **600 €;** ☎0720.888.113

101. **Militari,** sector 6, Iuliu Maniu, S.U. 60 mp, sp. comercial, spatiu comercial renovat complet zona Pietei Veteranilor **1.800 €;** ☎0720.888.113

102. **Mogosoaia,** centura, S.U. 735 mp, sp. industrial, inchiriez hala noua premium climatizata 735 mp Mogosoaia - centura din care 625 mp hala cu inaltimea de 7 m si 110 mp birou P+1, acces TIR din centura, curent trifazic 3.785 euro/luna, **3.785 €;** ☎0770.890.011 amgmarketingonline@gmail.com

103. **Mogosoaia,** Centura, Bucuresti, S.U. 1130 mp, sp. industrial, inchiriez hala premium climatizata 1130 mp Mogosoaia Centura 5856 euro/luna, birouri 216mp P+1. **5.962 €;** ☎0770.890.011 amgmarketingonline@gmail.com

104. **Mosilor,** S.U. 17 mp, spatiu birouri, Foisorul de Foc, foarte accesibil, parter de vila cu intrare complet separata, 17 mp, camera, hol, gs propriu, incalzire, liber, ideal birou, comercial, depozitare, productie, **170 €;** ☎0728.415.944/ 0745.540.560

105. **Mosilor,** S.U. 75 mp, spatiu birouri, Foisorul de Foc, superpozitie, acces metrou/stb, et. 2/3, imobil aproape exclusiv birouri, foarte elegant, stil clasic, intim, 75 mp, compartimentat 3 incaperi, 2 gs, spatii depozitare, spatiu fumat, gradina. **690 €;** ☎0728.415.944/ 0745.540.560

106. **Mosilor,** Carol, Ferdinand, stradal, S.U. 30 mp, sp. comercial, spatiu comercial stradal pe B-dul Ferdinand, in apropiere de Piata Izvorul Rece, ideal frizerie, mic magazin, birou de asigurari, cabinet veterinar. Spatiu are grup sanitar, ac, parchet, gresie, plus spatiu depozitare de 8 mp. **550 €;** ☎0785.999.000/ 0785.232.323 camelia@euroinvest.ro

107. **Mosilor-** S.U. 25 mp, sp. comercial, Pizza Hut, stradal, vad comercial, trafic pietonal si auto intens, vitrina cu deschidere mare, 25 mp, open space, gs propriu, curat, pretabil comercial sau birou **700 €;** ☎0728.415.944/ 0745.540.560

108. **Nasaud** Shopping Center, Bucuresti, S.U. 36 mp, sp. comercial, spatiu comercial, chirie incepand cu 18.5 euro + TVA/ mp, Nasaud Shopping Center (la Penny Market), parcare, paza 24/7, supraveghere video, sunati L-V 9-18 **22 €;** ☎0727.527.705/ 021.425.05.37 garrun.center@gmail.com

109. **Nicolae** Titulescu, S.U. 120 mp, sp. comercial, apartament 120 mp, 5 camere plus terasa 130 mp, **1.100 €;** ☎0799.629.939 Liana.olteanu@yahoo.com

110. **Obor** S.U. 565 mp, sp. comercial, Societate comerciala inchiriaza hala p+1, mutifunctionala, 565 mp, zona Obor. ☎0746.184.594

111. **Obor** S.U. 16 mp, sp. comercial, Spatiu comercial de inchiriat zona Bucur Obor, 16 mp, aer conditionat, parter bloc. ☎0722.773.558 monicagabrielescu@yahoo.com

112. **Obor,** Pantelimon, S.U. 37 mp, spatiu birouri, birou lux, multiple gratuitati, pret/mp **8 €;** ☎0745.051.201

113. **Ocazie,** inchiriere spatiu comercial stradal, 90 mp, Sos Pantelimon 119 S.U. 90 mp, sp. comercial, **1.740 €;** ☎0723.542.482 raluca.vintila@galaxyimob.ro

114. **Pache** Protopopescu, ProTV, parter de vila, 3 minute de metrou S.U. 55 mp, spatiu birouri, **500 €;** ☎0767.148.525 bogdan@goldenbricks.ro

115. **Pallady,** Drumul Intre Tarlale, S.U. 200 mp, sp. Depozitare, spatiu depozitare suprafata 200 mp, inaltime 3,5 m, teren 100 mp, curent trifazic, birouri. Recomandat pentru depozit/ pructie. Posibilitate de extindere pana la 700 mp **1.000 €;** ☎0724.226.342/ 021.312.59.99 cristian@k-imobiliare.ro

★★★★★★★★★★★★★★★★★★★★

116. **PANTELIMON, 40A, INTERSECTIE CU RITMULUI, SECTOR 2 S.U. 60 MP, SP. COMERCIAL, INCHIRIEZ SPATIU COMERCIAL, RESTAURANT, PIZZERIE, PARTER 60 MP, DEMISOL 80 MP, ANEXE. VAD DEOSEBIT.SPATIU PARTICULAR, CU PROPRIETAR UNIC. ☎0744.360.442 DIANA.ROMAN71 @YAHOO.COM**

★★★★★★★★★★★★★★★★★★★★

117. **Pantelimon,** Biserica Capra, S.U. 1000 mp, spatiu birouri, inchirieri spatii birou, d+p+4 etaje, Pantelimon. **7.000 €;** ☎0722.430.800 tavakoli_m7@yahoo.com

118. **Pantelimon,** Delfinului, S.U. 115 mp, sp. depozitare, spatiu depozitare inaltime 4 m, impartit in 2 hale, electricitate, apa, gr. sanitar. **500 €;** ☎0728.676.350 imobcont@gmail.com

119. **Pantelimon-** Delfinului, S.U. 130 mp, sp. depozitare, spatiu depozitare, 3 incaperi x 44 mp fiecare, inaltime 2,5 m, electricitate. **300 €;** ☎0728.676.350 imobcont@gmail.com

120. **Parc** Carol, S.U. 100 mp, spatiu birouri, spatiul este situat in zona Parcului Carol si este la demisolul unei vile. Se preteaza pentru birouri si depozitare Ca si facilitati se pot enumera: loc de parcare, centrala termica, aer conditionat. **600 €;** ☎0786.020.270 stanrazvan@ymail.com

121. **Petre** Ispirescu, stradal, spatiu comercial 300 mp, parter de bloc, necompartimentat + birou 48 mp cu grup sanitar si bucatarie, vitrina 12 mp, parcare fata, vad comercial bun, trafic auto si pietonal intens, toate utilitatile, negociabil, pret/mp, **9 €;** ☎0723.777.729

122. **Piata** Cosbuc, Bucuresti, S.U. 173 mp, spatiu birouri, open space 175 mp stradal piata Cosbuc etajul 4 cu lift pretul super rezonabil 7 euro metrul patrat contract termen lung; ☎0744.372.439/ 0773.886.826 nistor_house@yahoo.com

123. **Piata** Iancului S.U. 25 mp, spatiu birouri, Pache Protopopescu, acces metrou/STB, imobil birouri, paza, 25 mp, intrare separata, et. 2/3, open space, mocheta, chicineta, gs(f+b), posibilitate mobilier birouri, mentenanta si utilitati incluse 250 euro, **200 €;** ☎0728.415.944/ 0745.540.560

124. **Piata** Iancului S.U. 80 mp, sp. comercial, Pro Tv, stradal, parter de vila, intrare separata, 80 mp, open space sau 2 incaperi, gs, bucatarie nemobilata/ neutilata, vedere stradala, amenajat, centrala, 2 aer conditionat, 380V, contorizat, birou/comercial. **800 €;** ☎0728.415.944/ 0745.540.560

125. **Piata** Iancului, S.U. 100 mp, spatiu birouri, Pache Protopopescu, et. 1/2 in vila, spatiu independent cu intrare din strada, 100 mp, 4-5 camere, bucatarie mobilata/utilata, 2 gs, 2 balcoane, renovat recent, 2 ac, centrala, contorizat, garaj, boxa, pretabil birou/comercial. **750 €;** ☎0728.415.944/ 0745.540.560

126. **Piata** Iancului- S.U. 95 mp, sp. comercial, adiacent, zona accesibila, metrou/stb, parter de bloc nou, intrare complet separata, 80 mp, 2 camere, open space mare+camera mica, 2 spatii depozitare, centrala, contorizat, curte individuala, comercial/birouri **700 €;** ☎0728.415.944/ 0745.540.560

127. **Piata** Kogalniceanu, S.U. 25 mp, sp. depozitare, Izvor, acces facil metrou/ STB, spatiu cu deschidere la strada, open space, gs propriu, curent separat, liber, pretabil spatiu depozitare/ productie. Pentru birou chiria este de 200 euro **150 €;** ☎0728.415.944/ 0745.540.560

128. **Piata** Muncii inchiriere spatiu birou, S.U. 125 mp, spatiu birouri, Piata Muncii cladire de birouri spatiu disponibil etajul 2, suprafata de 125 mp finisat, pret 1.250euro/ luna cu utilitatile incluse **1.250 €;** ☎0724.485.211/ 0732.366.831 lcluminita7@gmail.com

129. **Piata** Romana S.U. 55 mp, spatiu birouri, Magheru, et. 1, acces rapid metrou/ stb, 55 mp, compartimentat 2 incaperi, open space, birou directorial, mobilier de birou, amenajat foarte frumos, foarte intim, renovat recent, 3 balcoane, liber, **600 €;** ☎0728.415.944/ 0745.540.560

130. **Piata** Romana, Polona, Eminescu S.U. 1000 mp, spatiu birouri, Spatii birouri, Polona/Eminescu, 1300 mp, s+p+4e, constructie 2014, 60 posturi de lucru, 2 Sali conferinte, finisaje si mobilier lux, 10 locuri parcare, curte interioara. Inchiriere minim 3 ani. **16.660 €;** ☎0743.276.537/ 0726.764.420

131. **Piata** Universitatii, Realkom, agentie imobiliara S.U. 140 mp, spatiu birouri, oferta inchiriere. Agentia Imobiliara Realkom va ofera spre inchiriere Spatiu de Birouri in apropiere de Piata Universitatii. Imobilul este alcatuit din parter+4 etaje, fiecare avand 142 m/p si centrala proprie. **900 €;** ☎0740.620.112 marian.popa@realkom.ro

132. **Ploiesti,** str. Rudului nr. 248 S.U. 500 mp, sp. industrial, vand casa complet renovata in 2016. Casa este situata stradal in capatul de linie 7, curtea are 1000 mp, 500 mp p+e1+m, beci 100 mp, iar la parter o hala de 80 mp. Direct de la proprietar. **270.000 €;** ☎0727.423.884 dsgadiuta@gmail.com

133. **Popa** Tatu, Adm. Fin., sector 6, S.U. 235 mp, spatiu birouri, particular, ofer spre inchiriere/ vanzare un spatiu de birouri situat la parterul (inalt) al unui imobil P+4. Cladirea a fost construita in anul 2005 **1 €;** ☎0756.155.663

134. **Popesti** Leordeni S.U. 20000 mp, sp. depozitare, calitatea cea mai inalta preturi incepand 2,2 euro/mp hale depozitare incepand de la 50 mp pana la 20.000 mp se pot imparti in functie de necesitatea chiriasului birouri spatii de productie; ☎0741.200.094/ 0758.022.771 grecrombussinesgroup@yahoo.com

135. **Popesti** Leordeni, S.U. 750 mp, sp. industrial, linia de centura spatiu productie/

Imobiliare închirieri REGIM HOTELIER, CASE VACANŢĂ

5. **Apartament** intim in regim hotelier bd. Timisoara, Atentie: pretul este pentru o ora!!! Cititi tot anuntul! Se inchiriaza in regim hotelier apartament intim cu 2 camere, confort 1, situat la etajul 1 de 6 etaje ale unei cl?diri finalizate A®n 2018. **70 L;** ☎0728.305.200 ionut@aquarys.ro

6. **Auchan,** Vitan garsoniera de inchiriat, Vitan, Auchan, stradal, garsoniera de inchiriat, regim hotelier. **100 L;** ☎0720.008.399 Dorualecu@yahoo.com

7. **Berceni,** Piata Sudului, Garsoniera in regim hotelier la 5 minute de statia de metrou Piata Sudului Seculior , curatenie si intimitate, Poze reale, 100 lei pe zi. **100 L;** ☎0728.906.761

8. **Bloc** Zepter Oferta, ap 2 cam, dec, mobilat si utilat complet, modest, dar f. curat. **140 L;** ☎0729.663.993 Moraruclaralucia@gmail.com

9. **Calea** Calarasi bulevardul Decebal regim hotelier inchiriez apartament 2 camere zona Decebal Calarasi aproape de piata Unirii Mall Vitan stadionul National arena spital Victor Babes si Gomoiu spitalul de urgenta judetean Ilfov langa golden Tulip. **200 L;** ☎0755.279.002

10. **Calea** Victoriei zona ultracentrala regim hotelier garsoniere si apartamente in regim hotelier in centrul Bucurestiului Calea Victoriei, Unirii, Decebal, centrul vechi, Romana, Universitate si Victoriei. Prosoape ?i lenjerii curate, ac **50 L;** ☎0723.208.945/ 0723.208.945

11. **Calea** Victoriei, rond Alba Iulia regim hotelier, regim hotelier, 1/2 camere. Avem locatii de lux in tot centrul Bucurestiului. Pentru detalii la telefon. Multumesc. Non stop. **50 L;** ☎0765.673.611

12. **Calea** Victoriei, Unirii, metrou regim hotelier regim hotelier cazare in Bucuresti centru. Apartament sau garsoniera. Toata zona de centru Universitate, Romana, Victoriei, Magheru, cemtru vechi. Pentru orice intrebare sunati-ne la telefon **50 L;** ☎0765.673.996

13. **Calea** Victoriei, Unirii, regim hotelier non stop Cazare regim hotelier. Bd Unirii, Piata Romana, Universitate. Capacitate 1-6 persoane.Apartament sau garsoniera cu tv internet interfon.R?coroase **65 L;** ☎0723.208.945

14. **Cazare** in regim hotelier, Bucuresti Zone centrale si ultracentrale, locatii elegante si linistite. **100 L;** ☎0786.897.467

15. **Cazare** personal Societate comerciala, asiguram servicii de cazare exclusiv pentru companii (fara persoane fizice), capacitate 1200 locuri de cazare. Camere exclusiv de 4 persoane, standarde ridicate de comfort. **4 €;** ☎0726.200.500 val@komitat.ro

16. **Cazare** short-time and long time Hotel Mon Caprice ofera cazare ieftina camere de 3 stele, modern amenajate, receptie nonstop, ambianta intima, confort si curatenie, televizor LED, AC, baie proprie, internet wireless parcare, **70 L;** ☎0723.107.007/ 031.437.97.09 office@hotelmoncaprice.ro

17. **Decebal,** Obor, Vitan, Titan Mihai Bravu, garsoniera, apartament utilate complet, mobilate modern, internet WiFi, aer conditionat, foarte curat, discret. Pret de la 70 lei/ 2 ore, 100-140 lei/ zi, nu accept escorte, **70 L;** ☎0722.670.008

18. **Decebal,** regim hotelier inchiriez apartament 2 camere zona centrala, Decebal, Piata Alba Iulia, 3/4 ore 120 ron, 24 ore 200 ron. **50 €;** ☎0766.744.613

19. **Dristor,** inchirieri in regim hotelier in sectorele 2 si 3, curate, frumos amenajate, zone centrale **100 L;** ☎0723.594.409

20. **Dristor,** metrou, regim hotelier, mobilat, curat, stradal, 50 L/ 2 ore, 100 L / zi / noapte. **50 L;** ☎0730.780.424

21. **Dristor,** metrou regim hotelier confort si calitate garsoniera metrou, regim hotelier, mobilat, utilat: pat matrimonial, saltea ortopedica, lenjerie, prosoape, wi-fi, tv, masina de spalat, frigider, cuptor, aragaz, masina spalat vase, filtru cafea, vesela, ac. **150 L;** ☎0774.456.432 andreea.bestlineimob@yahoo.com

22. **Dristor,** Vitan, Titan, Muncii, Berceni, garsoniere regim hotelier cf. lux, tv lcd, internet WiFi, foarte curat, lenjerii prosoape, nu primim escorte, 70 lei/2 ore, 90/3 ore, 100-120 lei/zi, **70 L;** ☎0722.586.802

23. **Imobil,** 2 camere cazare in regim hotelier Ofer spre inchiriere apartament 2 camere situat pe Bulevardul Unirii, stradal, renovat recent cu o suprafata de 62 de metri patrati. Mobilat si utilat complet. **250 L;** ☎0731.881.780/ 0761.762.255 ali_mohamedalljabed@yahoo.com

24. **Inchiriere** regim hotelier Calea Victoriei, stradal regim hotelier 1/2 camere. Avem locatii de lux in tot centrul Bucureştiului. Pentru detalii la telefon.Aer conditionat, prosoape si lenjerii curate. Non-stop, **55 L;** ☎0723.208.945

25. **Lacul Tei, regim hotelier, zona Lacul Tei, curat, intim, discretie, 50 lei, 3 ore 100 lei, toata noaptea.** ☎**0767.878.755**

26. **Lujerului,** Plaza Mall, cazare regim hotelier in complex rezidential nou 2019 Plaza Mall. Garsoniera dispune de centrala proprie, wi-fi, tv, ac, bucatarie completa noua, prosoape. Pretul este de 80 lei/ 3 ore, 130 lei/ 24 de ore. **80 L;** ☎0722.638.714 mitriacrist@yahoo.com

27. **Militari** Residence apartament inchiriez apartament 2 camere in regim hotelierin Militari Residence, bloc 2018, mobilat utilat complet (toate noi) cum se vede in poze, Aer conditionat etc. Discretie maximaProsoape si lenjerii. **49 L;** ☎0735.655.809/ 0773.731.380 nuam@yahoo.com

28. **Militari,** Veteranilor, stradal, renovat recent, mobilat modern, foarte curat, internet, aer conditionat, inchiriez in regim hotelier 3 (trei) ore 50 L, toata noaptea 80 L, exclus escorte; ☎0763.712.604

29. **Muncii,** garsoniera in zona Muncii (Diham) pe langa Arena nationala, stradal **100 L;** ☎0723.594.409 Lilianamano24@yahoo.com

30. **Piata** Unirii, Burebista, langa mall Vitan apartamente si garsoniere ultracentral, rog numai persoane serioase, **150 L;** ☎0773.886.826 nistor_house@yahoo.com

31. **Piata** Victoriei Gara de Nord Bucuresti, cazare in regim hotelier, in apropiere de Piata Victoriei, Maternitatea Polizu, Centrul Medical Sanador, Gara de Nord. Capacitate 2-4 persoane; **49 L;** ☎0734.935.340 accommodation@imobstore.ro

32. **Piata** Victoriei, Dorobanti, Capitale, garsoniera Piata Victoriei, Dorobanti, aer conditionat, wi-fi, tv, mobila moderna. Masina de spalat, cuptor microunde, complet mobilat. La 1 min. de Piata si Guvernul Romaniei, 2-4 ore/70 lei. **70 L;** ☎0722.358.409

33. **Pipera,** Aviatiei, Herastrau, Baneasa Apartament 2 camere, 80 mp, etaj 2/15, loc parcare subteran, in complexul UpGround Residence **300 L;** ☎0786.802.323

34. **Regim** Hotelier Bucuresti, Aviatiei, Pipera, Otopeni apartament 2 camere, regim hotelier, 80 mp, zona Pipera, Baneasa, Aviatiei, Balotesti, Otopeni, Therme Bucuresti. Mobilat utilat modern, loc de parcare subteran inclus, internet TV etc . **65 €;** ☎+40786802323 exclusive.rentservice@gmail.com

35. **Regim** hotelier Dorobanti, Pipera, Herastrau apartament 2 camere, regim hotelier, 65 mp, zona Pipera, Baneasa, Aviatiei, Balotesti, Otopeni, Therme Bucuresti. Mobilat utilat, loc de parcare subteran inclus, internet, Smart Tv etc. **65 €;** ☎+40786802323 exclusive.rentservice@gmail.com

36. **Regim** hotelier non stop, Unirii, Calea Victoriei, inchiriere garsoniere si apartamente regim hotelier, Rond Alba Iulia, Universitate, Romana, Decebal si Unirii, pentru detalii la telefon, ultralux ultracentral. Non stop. **60 L;** ☎0727.631.124

37. **Regim** hotelier Rin Grand hotel non stop, pret promo 1 zi 150 lei. Pret 3 ore 100 lei. Program non stop. Va rog sa sunati la numarul de telefon. **35 €;** ☎0722.744.277 Regimhotelierrin@yahoo.com

38. **Regim** hotelier Victoriei Universitate Unirii stradal Decebal, Unirii, Universitate, Romana, Calea Victoriei, Rond Alba Iulia, Lipscani, Romana, Magaziunul Unirea si Dristor regim hotelier garsoniera sau apartament, cazare regim hotelier. **65 L;** ☎0765.673.611

39. **Regim** Hotelier, Unirii,Cantemir,Goga,Nerva Traian garsoniere, apartamente utilate ?i mobilate (tv, ma?ina de spalat, wi-fi, prosoape ?i lenjerii curate). Preturi de la 100lei/ 3h,150 si 200lei/ 24h.Detalii si rezervari tel **100 L;** ☎0786.897.467

40. **Regim** hotelier, zona Unirii apartamente si garsoniere in regim hotelier, zona Unirii, apartamentele sunt mobilate, utilate complet, pt a creea tot confortul dorit, ac, wifii, cuptor cu microunde, etc. 100 de lei 3 ore/200 pe zi **100 L;** ☎0786.897.467

41. **Rin** Grand Hotel Rin Grand Hotel Regim Hotelier apartament 2 camere. **100 L;** ☎0724.306.507 danielmatei305@yahoo.com

42. **Rin** Grand Hotel regim hotelier inchiriez apartament 2 camere zona Vitan-Barzesti langa targul autovit spitalul Sf Ioan aproape spitalul Bagdasar Arsenie si Marie Curie 10 minute piata Unirii Stadionul National Arena **35 €;** ☎0755.279.002

43. **Rin** Grand Hotel regim hotelier inchiriez apartament 2 camere zona Vitan-Barzesti langa targul autovit spitalul Sf Ioan aproape spitalul Bagdasar Arsenie si Marie Curie 10 minute piata unirii zona linistita, 2 minute delta Bucuresti. **35 €;** ☎0755.279.002

44. **Rin Grand Hotel, ap. 2 camere lux, preturi atractive, apartament regim hotelier, Rin grand Hotel, poze reale, preturi incepand de la 100 de lei pt 3 ore sau 35 de euro pe zi, clima, pat matrimonial, canapea extensibila, wi fi, piscina, sauna contractat, etc. 35 €;** ☎**0727.528.758**

45. **Rin Grand Hotel, mobilat utilat lux Apartament la Rin Grand Hotel, mobilat si utilat, wi fi, cuptor cu microunde, masina de spalat vase, tot confortul pt o sedere cat mai linistita. Pretul este de 170 de lei pe noapte. 170 L;** ☎**0766.744.613**

46. **Rin Grand Hotel, regim hotelier, ap. 2 camere lux Apartament 2 camere in regim hotelier, in Rin Grand Hotel, preturi avantajoase incepand de la 100 de lei pt 3 ore sau 150 de lei pe zi! Apartamentul este mobilat si utilat complet, pt tot confortul, 150 L;** ☎**0731.881.780/ 0761.762.255**

47. **Snagov** padure 0,5 km DN1 evenimente team building regim hotelier, conac boieresc stil brancovenesc P+1, 2013, 260 mp, 6 camere, 5 bai, semineu, la cheie, lux, 5000 mp teren, oferim si cerem seriozitate, aniversari, majorate, botezuri, nunti, serbari, ocazii, 500 euro/zi + garantie. **500 €;** ☎0727.202.685/ 0758.323.323 roventa.luca@yahoo.com

48. **Spital** Monza, Sf Pantelimon, Mega Mall, sector 2 Oferta: 119 lei/ noapte single, 129/ noapte dubla, Restaurant la 200 m, supermarket, zona Mega Mall Delfinului Morarilor. Avem si in zona Intercontinental. **119 L;** ☎0763.521.325 amicul_perfect_2006@yahoo.com

49. **Titan,** accesibile inchiriez, in regim hotelier garsoniere in Titan langa metrou si statiile de autobuze, mega image, Lidl, discretie, curatenie, caldura, pret 50 ron 2-3 ore sau 100 lei o zi, **50 L;** ☎0769.732.368/ 0720.431.435

50. **Titan,** inchiriez garsoniera in regim hotelier inchiriez garsoniera in regim hotelier in Titan.Complet mobilata, utilata si igienizata, impecabila. 130 lei / noapte **130 L;** ☎0727.165.781

51. **Titan,** policlinica, regim hotelier, curat, 50 Lei/ maxim 4 ore ore, 80 Lei noapte/ 90 Lei/ 24 ore. Exclus escorte ☎0729.937.991

52. **Unirii** bulevard, apartament cu 3 camere situat pe bulevardul unirii la 1 km de Piata Unirii. Bucatarie complet utilata 2 bai, 3 a/c, wi fi, Tv lcd in fiecare camera! 60 euro/zi **1 €;** ☎0730.950.950

53. **Unirii** Universitate Centru Vechi regim hotelier garsoniera disponibila pentru cazare in regim hotelier, situata la intrarea in Centrul Vechi, ideala pentru 1 cuplu sau 3 persoane, ce tranziteaza Bucurestiul, **100 L;** ☎0734.935.340/ 0734.935.340 georgesilviu2@gmai.com

54. **Unirii,** Calea Victoriei, regim hotelier regim hotelier Unirii, Universitate, stradalĂ cazare regim hotelier Decebal si Victoriei centru lenjerii si prosoape. Centrala termica, frigider si aragaz. Non stop. Pentru detalii la telefon. **50 L;** ☎0723.208.945

55. **Unirii,** Cantemir, regim hotelier ap. 2 camere, inchiriez garsoniere si apartamente cu 2 camere zone centrale. Cantemir, Titan, Grigorescu. Mobilate si utilate complet, curatenie si seriozitate. Acceptam si pt. 2-3 ore, pret incepand de la 70 Ron **70 L;** ☎0761.566.765

56. **Unirii,** Octavian Goga, Nerva Traian regim hotelier apartamente si garsoniere in regim hotelier, mobilate si utilate complet, masina de spalat, ac, wi fi, preturi incepand cu 100 de Lei pentru 3-4 ore si 200 de lei pe zi, blocuri linistite fara portar **100 L;** ☎0727.528.758

57. **Unirii,** stradal, bd., rond Alba Iulia, loc de parcare, dec., complet utilat cu tot strictul necesar, **150 L;** ☎0744.372.439/ 0773.886.826 nistor_house@yahoo.com

58. **Unirii,** Universitate, regim hotelier non stop regim hotelier 1/2 camere. Avem locatii de lux in tot centrul Bucurestiului. Pentru detalii la telefon. Multumesc. Non-stop. **55 L;** ☎0765.673.611

59. **Universitate** Unirii Stefan cel Mare casa visurilor renovate, lenjerii si prosoape, curate, accesorii baie/ bucatarie tv, internet, ac, discretie, incepand cu 90 Lei/zi, 50 Lei/3h **50 L;** ☎0787.763.997

60. **Universitate,** garsoniera deosebita, complet echipata si utilata, tv, ac, internet wifi, pat de mijloc, asternuturi si prosoape, zi hoteliera, incepand cu 120 ron. **120 L;** ☎0768.184.688

61. **Universitate,** Cismigiu, Unirii, Romana, Victoriei, Rosetti, Mosilor, Stefan cel Mare, Vitan, Decebal, Gara de Nord, renovate, mobilate, utilate,lenjerii si prosoape curate, accesorii baie/bucatarie, tv, ac, discretie, incepand 90 lei/zi, 50 lei/3 h, **50 L;** ☎0728.415.944/ 0745.540.560

62. **Vitan, Mall Mall, New City Residence, etaj 2 lux, conditii de lux, curatenie, discretie, locuri parcare, servicii ireprosabile, cu preturi incepand de la 100 lei pentru tranzit 100 L;** ☎**0744.372.439/ 0773.886.826 nistor_house@yahoo.com**

63. **Vitan, Mall, Unirii, Decebal, Octavian Goga, garsoniere regim hotelier, curate, spatioase, complet utilate, tv, wi-fi, ac, locuri parcare, oferim discretie, seriozitate, non stop, pret incepand, 50 lei, 50 L;** ☎**0765.133.022**

Cereri închirieri

1. **Administram,** intermediem, vanzari, inchirieri, garsoniere, apartamente, spatii, contract, incasari transfer chirii, juridic, pt. proprietarii plecati din tara. We Manage Properties, gestion des proprietes, gestiamo proprieta. Management, rental, loyalty, egal advice ☎0727.688.859

2. **Agent** imobiliar Realtor, reprezentare exclusiva Bucuresti centru, Sector 1, 2 si 6 agent imobiliar Realtor, cu experienta de peste 15 ani, partener Echipa Renet, cumpara, vinde, inchiriaza: apartamente, case, vile, terenuri. www.sorin-stoinea.ro ☎0740.121.267 contact@sorin-stoinea.ro

3. **BUCURESTI** Agentia Novaprest chiar va inchiriaza, cumpara garsonierele, apartamentele. Cadastru gratuit. Chiar avem clienti; ☎0766.661.912 novaprestimob@yahoo.com

4. **BUCURESTI** SI ILFOV Agentie imobiliara solicita colaborari avantajoase in vederea vanzarii, inchirierii sau administrarii de: imobile, garsoniere, apartamente, case, vile, spatii comerciale, terenuri, relatii la telefon. ☎0764.721.017 evo.imobiliar@gmail.com

5. **Bucuresti** toate sectoarele, inchiriem/vindem apartamente, garsoniere, case, vile, mobilate/nemobilate, indiferent de zona, asiguram clienti seriosi cu posibilitati plata cerem si oferim seriozitate ☎0720.039.035/ 0761.609.243

6. **Bucuresti,** agentia Valmarket solicita urgent direct de la proprietari fara comision: garsoniere, apartamente, mobilate/ nemobilate in orice zona, avem clienti seriosi, garantie 1+1, cu noi inchiriati rapid si sigur; ☎0724.413.513 valmarket.imobiliare@gmail.com

7. **Bucuresti,** seriozitate si operativitate, cautam urgent garsoniere, apartamente, case- vile, spatii comerciale, mobilate sau nemobilate pentru locuit sau birouri, indiferent etaj confort sau zona, C.E gratis pentru exclusivitati; ☎0752.036.997/ 0765.400.929

8. **Bucuresti,** Romstil inchiriaza rapid garsoniere, apartamente, camere in apartamente sau la curte, case, vile; ☎0724.278.376/ 031.407.46.78

9. **Bucuresti,** toate sectoarele, cautam apartamente, garsoniere, case, vile, mobilate/ nemobilate, indiferent de zona, urgente, in vederea inchirierii, cumpararii, avem clienti seriosi, experienta indelungata in domeniu; ☎0721.864.861/ 0747.115.444 expocardinal@yahoo.com

10. **Camera** cu chirie, garsoniera cf. 3, doresc sa inchiriez. Barbat serios, 58 ani; ☎0763.146.325

11. **Caut** sa inchiriez apartament 3 camere in zona Titan, etaj 1, 2, 3, 4, **400 €;** ☎0751.679.991

12. **Caut** spatiu comercial pentru saormerie, numai stradal cu vad, pentru relatii suplimentare sunati la telefon. ☎0728.081.718

13. **Central,ultracentral,solicitam** camere micute,garso niere, apartamente, baie comuna, case, vile, garaje, spatii, depozite, demisol, mansarde, la vanzare, inchiriere sau administrare. Morala, etica, seriozitate si deontologie profesionala. Cu multumiri, ☎0724.587.634

14. **Civilizat,** serios, caut 2 camere de inchiriat, va rog cititi cu atentie. Sunt interesat de un apartament (2-3 camere) in zonele: Centru (Universitate, Cismigiu), Cotroceni, Panduri, Dr. Sarii, Dr. Taberei (pana la nr 34, nu mai departe).Am 45 de ani, venituri stabile, sunt bucurestean. Am o pisica. Apartamentul trebuie sa fie mobilat modern (minimum Ikea), sa fie curat si sa fie la un etaj inferior, preferabil et. 1. Ofer 400 eur. Va rog sa ne respectam reciproc timpul, nu sunt dispus sa accept mobila veche sau de prost gust, nu alte cartiere. Doresc sa vad fotografii inainte de vizionare. Daca nu raspund, trimiteti mesaj, va contactez eu. **400 €;** ☎0734.841.057

15. **Doua** camere, apartament dec. pe termen lung, nemobilat, exclus parter si ultimul etaj, zonele Splaiul Independentei, Iuliu Maniu, langa Politehnica ☎0729.998.477

16. **Familie** dorim inchirierea unui apartament cu 3 cam Familie, fara copiii sau animale de companie , dorim inchirierea unui apartament cu 3 camer , mobilat sau partial mobila , dotat insa cu un minim de utilitati, masina de spalat, frigider, aragaz **1.300 L;** ☎0758.337.589 dorutincuta@yahoo.com

17. **Garsoniera,** urgent Solicit in vederea inchirierii garsoniera sau apartament, mobilata sau nemobilata. ☎0773.910.634

18. **Garsoniere** sau apartamente 2, 3 camere mobilate/ nemobilate, in zona centrala/ ultracentrala, cu acces usor la metrou, Ratb, pentru termen lung. Seriozitate. Urgent! ☎0761.066.200 imobiliare.az@gmail.com

19. **Garsoniere,** apartamente de 2 sau 3 camere, urgent, nemobilate, pentru firma, locuit, oferim clienti urgent, indiferent de zona. ☎0722.295.546 anagholami2@gmai.com

20. **Garsoniere,** apartamente, caut urgent pentru familie medici, garsoniera sau apartament, nemobilat sau mobilat

21. **Garsoniere,** apartamente, Garsoniera/apartament, urgent. Familie de economisti fara copii caut apartament, garsoniera, ofer pretul zonei ☎0722.542.692 pavimobiliare@yahoo.com

22. **Inchiriez** garsoniere, apartamente, camere, case curte, vile, spatii; ☎0763.070.130/ 0747.953.488

23. **Magurele,** apropiere facultate, studenta doresc sa inchiriez garsoniera pe termen lung, mobilata. Rog seriozitate, particular. ☎0729.837.712

24. **Obor,** Colentina, Tei, Mosilor, Stefan cel Mare, Sweet Home Consulting agentie imobiliara ne ocupam de vanzari/inchirieri imobile in sector 2 si 3, oferim si cerem seriozitate pentru colaborari de lunga durata. ☎0758.074.444 valigeorgescu88@gmail.com

25. **Solicit** in vederea inchirierii garsoniera, apartament casa curte mobilate sau libere; ☎0766.350.015/ 0773.910.634

26. **Solicit** in vederea inchirierii garsoniera/apartament mobilate sau nemobilate. Rog seriozitate. ☎0773.910.634

29. **Toate** zonele, Bucuresti si provincie, garsoniere, apartamente, camere curte/bloc, case, vile, terenuri, spatii, locuri de veci, schimburi, vanzari, cumparari; ☎0735.343.011

5 Auto, moto

Autoturisme

1. **Audi** Q5 an 2011, 89000 km, benzina, 2000 cmc, inmaticulata Masina vine echipata cu cauciucuri iarna - vara.Suport? orice verificare service. **14.800 €;** ☎0722.362.415 ion.cuhutencu@gmail.com

2. **BMW** 116 an 2006, 158000 km, benzina, 1600 cmc,neinmaticulata B M W Seria 1 - 116 i. Motor 1.6 benzina 120CPDistributie lant. Norma de poluare - Euro 4.Adusa personal din Germania. Km 100 % reali si Carte Service. Mecanic / Estetic prezinta foarte bine. **5.000 €;** ☎0730.571.111

3. **BMW** 116 an 2006, 250000 km, benzina, 1600 cmc,neinmaticulata BMW Seria 1, numere Zoll, distributie lant, navigatie, dublu climatronic, trapa electrica, scaune incalzite, full, impecabila, 4000 Euro **4.000 €;** ☎0725.475.260 adi.barbieru@yahoo.com

4. **BMW** 320 an 2007, 241000 km, diesel, propretar, BMW 320 D, climatizare, perfecta stare, negociabil, **4.450 €;** ☎0738.154.382

5. **Chevrolet** Spark an 2008, 82000 km, benzina, 800 cmc, inmaticulata Bucuresti. Vand urgent Chevrolet Spark 2008. Vopsea originala, Carte service. Ai doilea proprietar. Folosita doar in conceediu. Se poate vedea in Radu Beller. Nu o aduc nicaieri.itp val. iulie 2021. **1.100 €;** ☎0740.143.169 cintia.weston@gmail.com

6. **Citroen** C3 an 2007, 56000 km, benzina, 1000 cmc, inmaticulata vand Citroen C3, culoare rosie, primul proprietar, 56000 km reali, carte intretinere masina, stare foarte buna, Bucuresti, Cismigiu, pret negociabil. **2.400 €;** ☎0726.000.005

7. **Citroen** C4 an 2005, 43000 km, benzina, 1600 cmc, inmaticulata 1,6 benzina, primul proprietar, stare perfecta de functionare, km reali, masina absolut noua, culoare verde metalizat, **3.400 €;** ☎0722.599.854

8. **Dacia** 1310 an 2000, 72000 km, rosie, unic proprietar, 1.100 euro. Pianina germana, placa bronz, 700 euro; ☎0735.872.096

9. **Dacia** Duster an 2017, 42088 km, benzina, 1200 cmc, inmaticulata Dacia Duster Laureate 1.2 125cp E6 4X4Sistem de navig?ie ?i multimedia cu ecran tactil Media Nav Evolution **12.800 €;** ☎0762.926.963 mutu4ama@yahoo.com

10. **Dacia** Logan an 2007, 54000 km, diesel, km verificabili, proprietar initial, fara accident, 5 locuri, portbagaj, antifurt, dotari multiple, **1.400 €;** ☎0771.224.506

11. **Dacia** Logan an 2011, 200000 km, GPL, 1200 cmc, inmaticulata Vand autoturisme marca Dacia Logan an fabricatie 2011, pentru mai multe detalii contactatima la nr de telefon **2.000 €;** ☎0724.071.506

12. **Dacia** Logan vand, **12.000 €;** ☎0767.221.602

13. **Daewoo** Espero an 1996, vand auto in stare de functionare - si pentru schimb. Negociabil; ☎0748.914.855

14. **Daewoo** Tico an 1994, 50000 km, benzina, 900 cmc, inmaticulata Functional dar itp expirat ?i RCA expirat **500 €;** ☎0722.257.872

15. **Ford** Kuga an 2013, 91000 km, diesel, 2000 cmc, inmaticulata impecabila, cutie manuala, Km reali, 91000/orice test. Faruri xenon, piele ecran mic. **13.500 €;** ☎0725.652.660

16. **Ford** Mondeo an 2003, 300000 km, diesel, 2000 cmc,neinmaticulata Actualul posesor fiind singurul prropietar al masinii de la bun inceput pe durata a 16 ani. Adica masina a fost excelenta. Acum desigur are niste probleme, dar poate fi utilizata. Este vorba de un Ford Mondeo Collection, fabricat pe atunci in Germania si vopsit in Belgia. **850 €;** ☎0765.077.969 alexsemen@hotmail.com

17. **Hyundai i30 an 2012, 71000 km, benzina, inmaticulata culoare alba, revizii anuale numai la reprezentanta si cauciucuri de iarna, 1396, negociabil, 7.200 €;** ☎**0728.242.224/ 0773.962.581**

18. **Hyundai** Santa fe an 2004, 115000 km, diesel, ocazie, emigrarea SUA, clima, geamuri electrice, oglinzi si scaune fata incalzite, piele, arata si functioneaza foarte bine, actele la zi, discutabil, **3.800 €;** ☎0720.200.771

19. **Jeep** Grand Cherokee an 2004, 50000 km, diesel, inmaticulata schimbat motor V6 Mercedes cu rulaj de 48.000 km, albastru, al 2-lea proprietar, vand sau schimb cu Vitto persoane, Euro 4, din 2006, 2008, 2010. Astept variante pt. microbuz 8+1, **5.000 €;** ☎0736.096.057

20. **Kia** Cee'd an 2008, 97000 km, benzina, 1400 cmc, inmaticulata Kia cee'd, benzina, 1400 cmc, 97.000 km, transmisie manuala, 109 cp, computer bord, aer conditionat, geamuri electrice fata, oglinzi electrice incalzite, ABS, volan reglabil, roti iarna. **3.400 €;** ☎0766.373.697

21. **Mazda** 6 an 2007, 280000 km, diesel, 2000 cmc, inmaticulata Vand Mazda 6, distributie schimbata, an 2007 **2.200 €;** ☎0721.093.950 bogdanblana@yahoo.com

22. **Mercedes-Benz** A 140 an 2007, 143000 km, benzina, 1400 cmc, inmaticulata Masina vine la pachet cu cauciucuri _ var? - iarn?.Â ntregual sistem de frÂÂnare (discuri, placute, etc) este schimbat nou.Suport? orice verificare service. **3.890 €;** ☎0722.362.415 ion.cuhutencu@gmail.com

23. **Mercedes-Benz** A 160 an 2002, 174000 km, benzina, inmaticulata 1600, cmc, benzina+gpl, arginitie, omologat, 174000 km reali, carte service, staré ireposabila, foarte buna, climatronic, geamuri, electrice, cauciucuri vara+iarna, **4.200 L;** ☎0720.770.338

24. **Mercedes-Benz** C 200 an 2010, 88880 km, diesel, 2100 cmc, inmaticulata Mercedes Benz C200 CDI Blue Efficiency, 88880km reali, fara accident, editie germana, gri.An 2010, 2143 cm3, 136CP, 2 chei, cutie manuala 6+1, ITP feb. 2020. Roti vara & iarna + Placute frane orig. **8.400 €;** ☎0749.551.342 c_tin.cornel@yahoo.com

25. **Mercedes-Benz** CLA 180 an 2016, 31000 km, benzina, 1600 cmc, inmaticulata mercedes benz 31000 km automata+casco.are 4 moduri de condus:comfort+individual+sport+economic **20.990 €;** ☎0773.316.497

26. **Mercedes-Benz** ML 420 304100 km, diesel, inmaticulata MIG, 420 CDI 4 Matic, 26.07.2007, al doilea proprietar, stare ireprosabila, negru pick crem (pret cumparare nou 106.500 euro), vanzare, **10.000 €;** ☎0733.222.771

27. **Mercedes-Benz** SL 500 an 2003, 118554 km, benzina, 5000 cmc, inmaticulata Pachet AMG 420 cai putere admisie si evacuare sport, soft upgrade, suspensii reglabile hidraulic cu 3 pozitii, cutie hydramata, pilot, sensori, navigatie etc Pret usor negociabil. Nu accept variante. **11.200 €;** ☎0743.673.485

28. **Mercedes-Benz** Vito an 2011, 320000 km, diesel, 2200 cmc, inmaticulata Vand microbuz transport funerar Mercedes-Benz Vito. An de fabricatie 2011. Masina foarte intretinuta. Revizii efectuate la zi. Inmaticulata. 12.000 de euro negociabil. Detalii la telefon: 0752274188 **12.000 €;** ☎0752.274.188 constantinelupu@gmail.com

29. **Opel** Astra an 2007, 69500 km, benzina, 1400 cmc, inmaticulata G , motor 1400 cmc - Twinport benzina , 69.500 km reali garantat , fabricatie 2007 , geamuri / _ oglinzi electrice , AC , alarma fabrica , Â®nchidere centralizat? , computer bord. Istoric **2.650 €;** ☎0760.699.993 marian_liz97@yahoo.com

30. **Opel** Corsa an 2010, 172000 km, diesel, 1300 cmc, inmaticulata Opel Corsa D cu putere motor de 1,3 CDTI, an de inmatriculare 2013, manuala 6+1 trepte **3.300 €;** ☎0745.010.999 gabriela.maria.coman@gmail.com

31. **Opel** Corsa an 2003, 92000 km, benzina, inmaticulata unic proprietar, revizie tehnica 2020, aspect si functionare ireprosabila, fara accident, **1.700 €;** ☎0755.024.877

32. **Opel** Zafira an 2007, 210000 km, diesel, 1900 cmc, inmaticulata 7 locuri, 1,9 TDI. Masina este in stare buna. Primul proprietar Romania, un singur proprietar Germania. Masina ingrijita si iubita. **2.899 €;** ☎0729.642.377 schimbdetrafic@gmail.com

33. **Peugeot** an 2005, 112000 km, diesel, auto, **2.800 €;** ☎0768.165.289

34. **Renault** Laguna an 2008, 146700 km, GPL, 2000 cmc, inmaticulata masina de nefumator, ingrijita interior, curat tehnic si mecanic in regula, motor silentios benzina + inst gaz cutie viteze cu 6 trepte, dublu clima, totul functional merita vazuta, detalii suplimentare tel. ☎0723.611.412

35. **Renault** Megane an 2006, 75000 km, diesel, 1500 cmc, inmaticulata vand Renault Megane 2, primul proprietar, perfecta stare, berlina, 4 usi, 100 CP, 75.000 Km, 2006, motorina, neaccidentata, argintiu -fara pic rugina, carte service, set anvelope cu jante pentru iarna-sub 2000 km, anvelope de vara sub 4000 km, senzor lumini, senzor ploaie, geamuri electrice, oglinzi electrice, volan reglabil, ITP valabil-august 2020, Revizia la 10.000 km facuta pe 30 09 2019, motor impecabil, consum f mic - 4,5l/100 km, **4.500 €;** ☎0724.463.467

36. **Skoda** Octavia an 2006, 162000 km, diesel, 1900 cmc, inmaticulata proprietar vand Skoda Octavia Tour 1.9 TDI, an 2006, 162000 km, diesel, ITP facut 2019, revizie 2019 stare foarte buna, inmaticulata 2006, masina de familie , revizii reprezentanta, AC,geamuri electr **2.400 €;** ☎0722.657.901/ 0721.288.035 florin_savu@yahoo.com

37. **Skoda** Superb an 2006, 115000 km, diesel, 1900 cmc, inmaticulata Skoda Superb, an fabricatie 2006, Diesel, 131 CP, Capacitate 1896 cm3, serie sasiu TMBDU23UX69117637, Euro 3, inmaticulata, Km 115.000, rulata in Romania, geamuri electrice fata/spate, faruri full xenon, sistem navigatie, carte tehnica - revizii numai in retеaua Porsche, vopsea originala, inchidere centralizata, climatronic, jante aliaj, proiectoare ceata integrate in faruri, cotiera fata/spate, incalzire in scaune, oglinzi incalzite electric, duze stropitoare incalzite, senzori de parcare spate. **4.000 €;** ☎0727.795.882

38. **Suzuki** SX4 an 2013, 126000 km, diesel, primul proprietar, full option, negru, 2 randuri roti etc, disc., **7.600 €;** ☎0773.885.812

39. **Volkswagen** Golf an 2006, 220000 km, diesel, inmaticulata 2 VW Golf, argintiu, alb, stare excelenta, vand sau schimb cu Vitto persoane 8+1, 2004-2006, km reali in Romania 8.000-9.600. Astept variante, **2.500 €;** ☎0736.096.057

40. **Volkswagen** Golf an 2010, 245000 km, diesel, 1600 cmc, inmaticulata Golf VI 1. 6 tdi, stare tehnica ireprosabila, accept orice test, mai multe detalii la tel. **5.300 €;** ☎0744.257.092

41. **Volkswagen** Golf an 2015, 184000 km, diesel, motor 1.6, adusa din Germania, km reali, folosita putin, garaj, impecabila, neg., **9.650 €;** ☎0744.980.655

42. **Volkswagen** GTI an 2012, 122000 km, benzina, 2000 cmc, inmaticulata Vand GOLF 6 GTI DSGPersoana fizica, masina cumparata personal din Germania in martie, singurul propietar in RO. O vand pentru ca nu mai locuiesc in tara, am masina de la compania si nu o mai folosesc. Impecabila tehnic, nu are niciun defect, fara tuning. Din cate stiu, nu exista alte optiuni care se puneau pe masina in 2012. **13.900 €;** Blazoo@gmail.com

43. **Volkswagen** Jetta an 2011, 208000 km, diesel, 1600 cmc, inmaticulata 1.6TDI 105cp-Consum 6 %, 208 000 km -carte service, AC, 4 geamuri electrice, oglinzi antiorbire, scaune incalzite, functia start-stop, pilot automat, proiectoare ceata, cotiera. Telefon: **7.850 €;** ☎0758.602.269 anunturi2015@gmail.com

44. **Volkswagen** Passat an 2014, 203540 km, diesel, 2000 cmc, inmaticulata Vw Passat 2.0 Tdi ,177 CP, vopsea Alb, cutie automatic DSG, padele volan , Km: 202.350+ carte service, jante aliaj 16 zolii, anvelope iarna noi,dot 2017 toate reviziile la zi , volan multifunctional. Accept orice test autorizat! **9.990 €;** ☎0746.370.402 stoicaalex987@gmail.com

Camioane, autoutilitare

1. **Inchiriez** excavator 20 tone, pe roti, inchiriem excavator New Holland WE 190, nou, dotat cu cupa taluz, cupa sapatura 1 mc, cupa perforata pentru sortare. Putem asigura si trailer pentru transport. Tarif 250 lei/ora +TVA+carburant. an 2017, **250 L;** ☎0749.064.848

Piese, accesorii

1. **Luneta** si geam lateral spate stanga dreapta fix si vand geamuri impecabile laterale spate Peugeot 308 break sw an 2013, originale, fumurii, 70/100stanga si dreapta fix ?i mobil si luneta. Pt. mai multe detalii telefon. **149

ÎNTÂLNIRI, MATRIMONIALE

9 Electronice

Computere, laptopuri

1. **Laptop Fujitsu LifeBook P772, Intel Core i7 Gen 3 Fujitsu, 4 GB DDR3, 320 GB, Windows optional, Conectivitate si porturi: 2 x USB 3.0, 1 x USB 2.0, 1 x Monitor Port, 1 x VGA, 1 x RJ-45, 2 x Audio, Baterie: Li-ion originala, Greutate: 1.4 Kg Gama: Business, Lifebook P772 este un laptop destinat personelor care lucreaza in deplasare, atuurile sale fiind dimensiunile reduse si configuratia performanta. contactati pentru mai multe detalii 925 L; ☎0724.433.605 contact@laptopdell.ro https://www.laptopdell.ro/laptop-fujitsu-lifebook-p772-intel-core-i7-gen-3-3667u-20-ghz-4-gb-ddr3-32**

2. **Vindem laptopuri, HP, Utilizat, Diablos Computer comercializeaza calculatoare second hand, monitoare lcd tft, second hand, touchscreen, imprimante laser A3, A4, servere la cele mai ieftine preturi si cele mai atractive oferte. ☎0728.166.694 ramona@diabloscomputers.ro**

Electrocasnice

1. **Aragaz,** cumpar frigider, congelator, Utilizat, combina frigorifica, masina spalat 100- 150, frigider defect 50; ☎021.332.85.99/ 0722.417.915

Tv, audio, jocuri

1. **Televizor** Sony marca Sony, tub 37 cm, 54 cm = 150 lei; 72 cm = 190 lei, garantie 12 luni; ☎0766.718.864/ 021.252.12.43

10 Întâlniri, matrimoniale

Prietenii

1. **Afacerist** varsta 41 ani, scorpion, inaltime 180 cm, greutate 82 kg, ochi caprui, par saten, caut prietenie cu femeie, manager licentiat, casatorit, manierat, generos, 41/181, ofer sponsorizare si cazare unei dre de maxim 30 ani foarte discreta pentru relatie de durata. Rog maxima seriozitate si discretie, sms, whatsapp sau tel. ☎0784.753.569 dorin3456@yahoo.com

2. **Arab** libanez stabil in Londra. varsta 35 ani, taur, inaltime 171 cm, greutate 75 kg, ochi caprui, par brunet, caut prietenie cu femeie, Buna seara, sunt arab libanez, 35 de an,i am fost stabil in Romania cativa ani, acum sunt stabil in Londra, caut o fata serioasa pentru relatie lunga durata, fara obligatie, rog seriozitate maxima, va astept pe whatsapp 00447577070057 ☎00447577070057

3. **Barbat** varsta 40 ani, fecioara, inaltime 183 cm, greutate 85 kg, ochi verzi, par saten, caut prietenie cu femeie, 40, 183 m, 85 kg, studii superioare, educat, pedant, stabil financiar, ochii verzi, iubitor de sport doresc sa cunosc o tanara draguta si cu simtul umorului pt o relatie serioasa si de viitor. ☎0725.788.570

4. **Barbat** varsta 48 ani, taur, inaltime 172 cm, greutate 86 kg, ochi negri, par brunet, caut prietenie cu femeie, Barbat singur fara obligatii, linistit, casa, masina, servici stabil Bucuresti doresc cunostinta doamna 40-45 ani. Caracter si bun simnt. Partea materiala nu ma intereseza. ☎0769.551.443 soringheorghe2704@gmail.com

5. **Barbat** 38 ani, varsta 38 ani, inaltime 178 cm, greutate 80 kg, ochi verzi, par blond, caut prietenie cu femeie, civilizat, fizic ok caut o fata draguta si sociabila pentru o relatie discreta reciproc avantajoasa! Rog foto si detalii andreitudor33@yahoo.com andreitudor33@yahoo.com

6. **Barbat** elegant, varsta 40 ani, ochi verzi, par saten, tanar om de afaceri, prezentabil, atent, generos, educat si manierat, 40 ani, sustin o tanara open-minded, curata, inteligenta, care stie sa se faca placuta intr-o relatie discreta. ☎0734.596.640 alexandruandrei76@yahoo.com

7. **Barbat** generos si independent varsta 40 ani, capricorn, inaltime 176 cm, greutate 74 kg, ochi negri, par grizonat, caut prietenie cu femeie, barbat prezentabil, generos, stabilit in zona de nord a capitalei, 40 de ani, pasionat de calatorii, caut o fata draguta si inteligenta, preferabil studenta, pe care sa o sustin in toate proiectele ei. Scrie-mi si trimite poze pe email magdovi@gmail.com

8. **Barbat,** om de afaceri, educat, prezentabil, varsta 40 ani, balanta, inaltime 190 cm, greutate 98 kg, ochi negri, par saten, caut prietenie cu femeie, manierat, cu mult bun simt, casatorit, doresc cunostinta doamna casatorita/divortata/singura, manierata, sincera, neimplinita care isi doreste o relatie frumoasa, discreta, reciproc avantajoasa care doreste sa se darauiasca total unui barbat in adevaratul sens al cuvantului, rog seriozitate. ☎0771.371.861 Contact7899@yahoo.com

9. **Casatorit,** discret, varsta 45 ani, leu, inaltime 175 cm, greutate 70 kg, ochi verzi, par grizonat, caut prietenie cu femeie, in cautarea unei doamne casatorite sau mai putin casatorita. ☎0775.252.163 mihai6922@gmail.com

10. **Caut** doamna pentru relatie de prietenie, casatorie varsta 59 ani, berbec, inaltime 175 cm, greutate 75 kg, ochi albastrii, par grizonat, caut prietenie cu femeie, domn, vaduv, fara obligatii, caut doamna serioasa, simpla, modesta,gospodina, cu varsta cuprinsa intre 40-59 de ani, eventual fara locuinta, dispusa sa locuiasca la mine. ☎0799.459.126

11. **Caut** domnisoara pentru prietenie varsta 38 ani, scorpion, inaltime 178 cm, greutate 78 kg, ochi verzi, par saten, caut prietenie cu femeie, hey, daca crezi ca o relatie castig-castig este ok, te astept cu o prezentare si o poza pe mail. Poti scrie oricand, nu am nici un fel de obligatii razvanlive777@yahoo.com

12. **Caut** relatie, varsta 35 ani, fecioara, inaltime 170 cm, greutate 70 kg, ochi albastrii, par brunet, caut prietenie cu femeie, tanar serios sincer discret, caut relatie discreta cu o doamna draguta. Adi-Bucuresti ☎0726.492.273

13. **Cauti** un barbat foarte discret si pasional? Daca esti o femeie maritata sau intr-o relatie dar nefericita si esti slaba, draguta si pasionala te astept sa ma cauti si sa incepem amandoi o relatie discreta si pasionala. Astept mesaje pe whatsapp ☎0799.145.461

14. **Doamna,** domnisoara, varsta 36 ani, ochi caprui, par brunet, caut prietenie cu femeie, tanar, educat, dragut, 36 de ani, caut doamna/domnisoara draguta pentru a petrece clipe de vis intr-o relatie discreta. Te astept cu drag. Seriozitate si confidentialitate. alllove201919@gmail.com

15. **Domn** 53 ani varsta 53 ani, fecioara, inaltime 170 cm, greutate 75 kg, ochi caprui, par grizonat, caut prietenie cu femeie, Domn 53 ani,170/75kg, fara obligatii, caut doamna miniona pentru relatie stabila de prietenie. Contact pe whatts-up. ☎0774.976.672 vali45@yahoo.com

16. **Domn** din Bucuresti varsta 40 ani, scorpion, inaltime 172 cm, greutate 80 kg, ochi verzi, caut prietenie cu femeie, (Titan) caut doamna petru o relatie frumoasa de perspectiva. ☎0730.310.810 propractik1@gmail.com

17. **Domn** francez, stabilit in Bucuresti, varsta 40 ani, berbec, inaltime 180 cm, greutate 80 kg, ochi verzi, par grizonat, caut prietenie cu femeie, Om de afaceri francez stabilit in Bucuresti, dragut foarte generos, civilizat, educat cu bune maniere caut o fata draguta cocheta si inteligenta pentru a incepe o relatie de prietenie eventual casatorie. ☎0771.368.533 jasminfrance@yahoo.fr

18. **Domn** intelectual varsta 45 ani, taur, inaltime 180 cm, greutate 75 kg, ochi verzi, par saten, caut prietenie cu femeie, doresc o relatie discreta de durata cu o doamna serioasa, preferabil sms ☎0738.454.305

19. **Domn** prezentabil divortat, varsta 52 ani, rac, inaltime 180 cm, greutate 80 kg, ochi caprui, par saten, caut prietenie cu femeie, 52/180/80 zodia rac doresc cunostinta cu doamna aspect fizic placut, spirituala, sensibila, fire romantica pentru prietenie etc. ☎0724.749.916 mariogingart@gmail.com

20. **Domn** serios caut prietenie, varsta 78 ani, rac, inaltime 175 cm, greutate 85 kg, ochi caprui, par grizonat, caut prietenie cu femeie, domn serios, fara obligatii, 78 ani doresc prietenie cu doamna serioasa de varsta apropiata. ☎021.436.14.21/ 0771.050.750

21. **Domn,** varsta 61 de ani fara obligatii, caut prietenie cu femeie, doresc sa cunosc doamna de varsta apropiata pentru casatorie; ☎0730.140.786

22. **Doresc** prietenie cu o doamna varsta 63 ani, capricorn, inaltime 190 cm, greutate 95 kg, ochi albastrii, par saten, caut prietenie cu femeie, Vaduv, doresc prietenie cu o doamna sau domnisoara in vederea unei relatii serioase de prietenie. ☎0723.537.323

23. **Entreprenor** IT varsta 42 ani, inaltime 180 cm, greutate 71 kg, ochi caprui, par brunet, caut prietenie cu femeie, intelectual, proprietar firma-IT, sportiv, 42 ani, interesat de femeie 34-39 ani atragatoare, pentru relatie de lunga durata. ☎0732.324.451 fttnxv4@gmail.com

24. **Fata** frumoasa, inalta, slabuta, varsta 38 ani, leu, inaltime 182 cm, greutate 82 kg, ochi caprui, par brunet, caut prietenie cu femeie, daca esti singura, tanara, foarte frumoasa si locuiesti in Bucuresti si ai nevoie de un sponsor care sa investeasca in tine, sa-ti asigure absolut tot ce ai nevoie si sa-ti asigure o viata fara griji, scrie-mi. Cer discretie. ☎0738.611.515

25. **Gentleman** varsta 50 ani, taur, inaltime 175 cm, greutate 82 kg, ochi albastrii, par grizonat, caut prietenie cu femeie, civilizat, serios, romantic, doresc o relatie frumoasa si reciproc avantajoasa cu o femeie naturala, manierata, sanatoasa. Cer si ofer discretie, igiena maxima, seriozitate. Rog cunostinta mail/ sms; ☎0763.906.243 zamolxess007@yahoo.ro

26. **Indrazneste** varsta 39 ani, varsator, inaltime 190 cm, greutate 96 kg, ochi verzi, par saten, caut prietenie cu femeie, sa te bucuri de clipe pline de pasiune si intensitate, alaturi de un domn generos, inalt, carismatic, atletic, educat, indragostit de viata si de frumos. ☎0770.994.535 raulstanescuraul@gmail.com

27. **Inginer** electronist, simpatic, atletic varsta 43 ani, taur, inaltime 180 cm, greutate 70 kg, caut prietenie cu femeie, Inginer electronist, conditie buna, 43 ani, simpatic, prezentabil, sufletist, atletic, caut partenera supla pentru sport / munte, eventual mai mult. ☎0799.598.315 hanganu224@yahoo.ro

28. **Intalniri** Speed dating- Bucuresti caut prietenie cu barbat, Esti o persoana singura si te afli in cautarea perechii tale? Pentru detalii intra pe www.perfectdating.ro sau suna (dupa ora 18:00). ☎0763.643.491/ 0763.565.590 taranu.stefan@gmail.com

29. **Intelectual** casatorit varsta 49 ani, inaltime 180 cm, greutate 87 kg, caut prietenie cu femeie, Intelectual căsătorit, 49 ani, cu apartament central, caut doamna casatorita din Bucuresti pentru prietenie discreta. ☎0740.978.981

30. **Lady** varsta 39 ani, fecioara, greutate 60 kg, par blond, caut prietenie cu barbat, licentiata, extrovertita, rafinata, pasiuni sanatoase, frumoasa, moderna si cu atitudine. Caut persoana cu care sa rezonez. Sufletul nu da gres, niciodata! ☎0727.565.060

31. **Maseur** varsta 36 ani, berbec, inaltime 184 cm, greutate 69 kg, ochi caprui, par brunet, caut prietenie cu femeie, Inalt suplu curat ingrijit, caut o tanara studenta pt a ma face fericit. Multumesc. Ovidiu, rog igiena, seriozitate. ☎0743.864.053 ospanache@gmail.com

32. **Matur** si cinstit, 55 de ani, caut prietenie cu femeie, caut femeie slabuta pentru ajutor reciproc. ☎0727.907.815

33. **Matur,** varsta 41 ani, pesti, inaltime 185 cm, greutate 95 kg, ochi negri, par saten, caut prietenie cu femeie, casatorit, atletic, discret, 41 ani, caut doamna de preferat maritata, discreta pentru prietenie de durata. Rog sms cu scurta prezentare sau WhatsApp ☎0746.415.324

34. **O** alta viata varsta 48 ani, pesti, inaltime 180 cm, greutate 99 kg, ochi caprui, par saten, caut prietenie cu femeie, Domn serios 48 ani, saten, 1.80, cu un baiat de 14 ani stabilit in Anglia doresc prietenie cu o doamna serioasa intre 35 si 40 ani cu sau fara obligatii (exclus din Bucuresti) ☎00447879317606 avis_yvonne@yahoo.com

35. **Om** de afaceri educat, prezentabil, serios, varsta 36 ani, inaltime 189 cm, ochi caprui, caut prietenie cu femeie, caut o fata open-minded care stie sa se faca placuta, pentru o relatie cu beneficii. Astept mail insotit de poze anything_once82@yahoo.com

36. **Om** de afaceri generos casatorit caut domna casa varsta 42 ani, varsator, inaltime 180 cm, greutate 100 kg, ochi caprui, par saten, caut prietenie cu femeie, Caut domna casatorita sau necasatorita, eventual cuplu sot si sotie, pentru a ne simiti bine, rog discretie curatenie, eleganta, seriozitate, eu ff generos, ☎0766.013.292 andeiboeru820@gmial.com

37. **Pentru** o femeie speciala varsta 54 ani, taur, inaltime 180 cm, greutate 87 kg, ochi caprui, par grizonat, caut prietenie cu femeie, Barbat, 54 ani, din Bucuresti, nefumator, cerebral, integru, educat, doresc o relatie stabila si durabila, bazata pe un frumos sentiment de dragoste, iubire, aten?ie, respect si tot ce este frumos. ☎0721.611.435 nicolaevetrea@yahoo.com

38. **Prietenie** caut prietenie cu femeie, Hello, doresc sa cunosc o dra educata si de bun simt asa cum sunt si eu. Te rog sami scrii pe adresa mea de mail si hai sa incercam sa ne cunoastem cristian_stere2001@yahoo.com ☎0000.000.000 cristian_stere2001@yahoo.com

39. **Prietenie** varsta 38 ani, inaltime 173 cm, greutate 80 kg, ochi verzi, caut prietenie cu femeie, Sunt singur, sociabil si deschis, in cautarea unei doamne pentru a petrece timpul liber impreuna. Varsta maxima 48 de ani. Astept cu drag un semn de la tine. ☎0734.659.903

40. **Prietenie** varsta 50 ani, balanta, inaltime 165 cm, greutate 80 kg, ochi verzi, par brunet, caut prietenie cu femeie, prietenie cu femeie! Finut, elegant, necasatorit, manager IT la o multinationala, fara prea mult timp la dispozitie, caut prietenie cu femeie, casatorita sau nu, pentru petrecerea timpului liber. alxnissan@yahoo.com

42. **Real,** 43 stabil financiar, varsta 43 ani, leu, inaltime 180 cm, greutate 90 kg, ochi albastrii, par blond, caut prietenie cu femeie, am obligatii insa imi doresc o relatie frumoasa reciproc avantajoasa bazata pe respect si comunicare. Exclus profesioniste sau orice alte propuneri. Rog SMS sau telefon/ fara email ☎0764.544.138 romandiesell82@gmail.com

41. **Prietenie,** cunostinta, varsta 49 ani, varsator, inaltime 177 cm, greutate 78 kg, ochi caprui, par brunet, caut prietenie cu femeie, doresc cunostinta cu doamna maxim 47 ani, pentru o relatie de prietenie, casatorie, locuiesc in Bucuresti, ☎0768.480.061

43. **Relatie** discreta varsta 35 ani, ochi verzi, par brunet, caut prietenie cu femeie, domn generos caut domnisoara draguta si dezinhibata pentru intalniri ocazionale, avantajoase de ambele parti; ☎0724.514.525 facilities.suport@gmail.com

44. **Relatie** discreta, varsta 45 ani, inaltime 170 cm, greutate 80 kg, ochi negri, par grizonat, caut prietenie cu femeie, domn generos 45 ani cauta o domnisoara draguta si inteligenta fara prejudecati pentru a incepe o relatie de prietenie reciproc avantajoasa; ☎0755.672.465

45. **Relatie** serioasa, varsta 26 ani, leu, inaltime 170 cm, greutate 74 kg, ochi caprui, par brunet, caut prietenie cu femeie, buna numele meu este Ionut, am 26 de an,i sunt cadru MAPN, si sunt din Bucuresti. Sunt o persoana sociabila, sufletista si cu bun simt, ☎0724.533.671 Ionut93.Marius@yahoo.com

46. **Relatie,** caut prietenie cu femeie, om de afaceri, foarte generos, studii superioare, 42 de ani, sportiv, caut o fata draguta si inteligenta, preferabil studenta, pe care sa o sustin in toate proiectele ei intr-o relatie discreta. ☎0765.674.015 aldeadan40@gmail.com

47. **Singur,** varsta 49 ani, pesti, inaltime 176 cm, greutate 74 kg, ochi albastrii, par grizonat, caut prietenie cu femeie, caut o femeie singura si fara prejudecati indiferent varsta. Sunt generos, sociabil, curat si discret si imi place sa fac masaj. Locuiesc singur in apropiere de Cismigiu. Accept provincia. ☎0760.020.030 george.petcu4364@gmail.com

48. **Sunt** cetatean strain, divortat, varsta 55 ani, rac, inaltime 177 cm, greutate 62 kg, ochi caprui, par grizonat, caut prietenie cu femeie, am 55 de ani, caut prietena sincera si corecta si deschisa pentru o relatie, rog seriozitate ☎0764.343.500 Vagon.alaf@yahoo.com

49. **Tanar** 38 ani varsta 38 ani, varsator, inaltime 173 cm, greutate 75 kg, ochi caprui, par saten, caut prietenie cu femeie, ma adresez doar persoanelor de sex feminin care doresc sa ma cunoasca. Ma caracterizeaza seriozitatea, sinceritatea. Nu fumez. Nu consum alcool. Nu am nici un fel de obligatie. Doresc relatie normala ☎0771.106.280

50. **Tanar** cu situatie materiala buna varsta 40 ani, inaltime 185 cm, greutate 89 kg, ochi caprui, par brunet, caut prietenie cu femeie, caut tanara max. 25 ani, aspect fizic placut cu sau fara obligatii, fara inhibitii, pt. relatie reciproc avantajoasa. Rog sms de prezentare. Tel. ☎0763.693.654 valicostica@yahoo.com

51. **Tanar** licentiat in sociologie varsta 39 ani, sagetator, inaltime 180 cm, greutate 89 kg, ochi caprui, par brunet, caut prietenie cu femeie, doresc cunostinta o tipa sincera educata in vederea unei prietenii/ casatorii ☎0799.305.905

52. **Tip** bisex caut cuplu sau persoane mature varsta 38 ani, gemeni, inaltime 184 cm, greutate 75 kg, ochi albastrii, caut prietenie cu femeie, Tip bisex caut cuplu matur 45+ sau barbat matur si activ, pentru relatii discrete, daca se merita am loc si putin timp, sunt deschis la orice, sunt foarte deschis la minte. ☎0735.289.235

53. **Vaduv** caut doamna serioasa varsta 68 ani, varsator, inaltime 179 cm, greutate 79 kg, ochi caprui, par grizonat, caut prietenie cu femeie, vaduv, 68 ani, locuiesc la tara, doresc relatie de lunga durata cu doamna serioasa ca sa locuiasca la tara. ☎074988105

54. **Vreau** o relatie de orice fel cu femeie sunt singur varsta 27 ani, gemeni, inaltime 190 cm, greutate 90 kg, ochi caprui, par saten, caut prietenie cu femeie, Buna fetelor caut o relatie cu o femeie de orice natura, sunt singurel, am 27 de ani brunet, 1,85 inaltime am ochii caprui, sunati-ma sa vorbim, am si whatsup pe nr asta si Facebook Cata Catalin ☎0729.758.510/ 0729.758.510 catalincrisan13@gmail.com

Căsătorii

1. **Ai** dori o relatie serioasa cu un barbat deosebit, domn prezentabil, serios celibatar, 49 ani, 1.80m, 88 kg, fara copii, locuiesc in Bucuresti singur. Doresc casatorie cu doamna draguta, serioasa din Bucuresti sau din apropiere. Rog seriozitate ☎0775.252.765 marianmarinica10@yahoo.com

2. **Alexandru** varsta 58 ani, fecioara, inaltime 168 cm, greutate 73 kg, ochi caprui, par saten, Domn divortat 58 ani 168 cm 73 kg situatie studii medii doresc cunostinta doamna in vederea intemeierii unei familii; ☎0728.179.340 Aleandruradu441@gmail.com

3. **Baiat** 36 ani doresc prietenie casatorie cu o fata varsta 36 ani, taur, inaltime 186 cm, greutate 90 kg, ochi caprui, par saten, baiat 36 ani inaltime 1,86 cm din Bucuresti doresc prietenie casatorie cu o fata draguta serioasa fara obligatii cuminte de casa imi doresc sa fie ceva serios reciproc din ambele parti locuiesc singur. ☎0764.544.138 romandiesell82@gmail.com

4. **Baiat** dragut, prezentabil, doresc prietenie varsta 39 ani, pesti, inaltime 175 cm, greutate 88 kg, ochi caprui, par brunet, casatorie, baiat dragut prezentabil doresc sa cunosc pe cineva pentru o relatie de lunga durata nu raspund la apeluri cu nr ascuns. Sunt din Bucuresti. ☎0764.799.666 Iuli1980.my@gamail.com

5. **Barbat** Dragut manierat, tandru atractiv simpatic ideal de viata, doresc prietenie casătorie cu partenera corespunzatoare. ☎0722.965.776/ 0766.133.386

6. **Barbat** 50 varsta 50 ani, pesti, inaltime 183 cm, greutate 95 kg, ochi caprui, par saten, ani doresc relatie serioasa prietenie, casatorie, ☎0727.301.366 iondumi2004@yahoo.com

7. **Barbat** prezentabil doresc relatie serioasa varsta 52 ani, inaltime 174 cm, greutate 81 kg, ochi caprui, par grizonat, barbat serios cu situatie financiara stabila doresc sa cunosc o doamna prezentabila serioasa hotarata nefumatoare, varsta apropiata pentru prietenie, casatorie. Viata merge inainte si merita traita. ☎0799.061.165

8. **Barbat** singur varsta 54 ani, taur, inaltime 175 cm, greutate 85 kg, ochi negri, par grizonat, cu locuinta la curte, in sec 3, fara obligatii, cu o mica afacere, doresc cunostinta d-na 40-45 ani fara obligatii, supla, placuta, sincera, dornica de o relatie stabila. ☎0720.799.299 antonio7274@yahoo.com

9. **Barbat** singur pentru casatorie varsta 39 ani, Buna sunt Cristian, manierat, cumsecade, fara vicii si obligatii, crestin ortodox, detin locuinta proprie in Bucuresti. Caut sa cunosc o domnisoara draguta, crestina, max 33 ani, pentru casatorie. ☎0762.576.369/ 0757.792.478 ns21him@gmail.com

10. **Bucurestean** varsta 61 ani, pesti, inaltime 160 cm, greutate 72 kg, ochi caprui, par grizonat, manierat, fara vicii, iubitor de natura si cultura caut doamna nefumatoare din Bucuresti sau provincie, avand calitati si preocupari asemanatoare.Cer si ofer seriozitate. ☎0770.337.357

11. **Casatorie** varsta 44 ani, berbec, inaltime 184 cm, greutate 92 kg, ochi albastrii, par saten, sunt un om sincer, direct, cald, loial, cu mult bun simt, cu simtul umorului dezvoltat. Imi doresc sa intalnesc o femeie empatica, calda, loiala, fara obligatii, cu varsta cuprinsa intre 33-41, ☎0721.225.886

12. **Casatorie** varsta 44 ani, taur, inaltime 170 cm, greutate 65 kg, ochi caprui, par saten, Caut femeie 25-50 ani iubitoare de animale, singura din Bucuresti sau provincie, nefumatoare cu posibilitatea de a se muta la mine, numai pentru o rela?ie serioasa, exclus escorte, materialistele. ☎+40729649530

13. **Casatorie** varsta 52 ani, taur, inaltime 180 cm, greutate 78 kg, ochi caprui, Vaduv, cu un copil major care nu locuieste cu mine, cu vila situata in orasul Bolintin Vale, auto, doresc o doamna vaduva cu varsta intre 50-52 ani pentru casatorie, care sa locuiasca efectiv cu mine. ☎0722.291.138

14. **Casatorie-prietenie.** varsta 46 ani, varsator, inaltime 180 cm, greutate 78 kg, ochi caprui, par saten, Domn, 180/78/46, doresc cunostinta doamna singura, divortata, vaduva, intre 35-50 ani, pentru casatorie, relatie de lunga durata, rog seriozitate; ☎0755.852.293/ 0726.519.577

15. **Casatorii** varsta 48 ani, capricorn, inaltime 162 cm, greutate 65 kg, ochi negri, par brunet, Inginera, draguta, 48 ani, doresc un barbat, intelectual, maxim 58 ani, pentru casatorie. ☎0733.870.200 cristinamaria_radu@yahoo.ro

16. **Caut** relatie varsta 37 ani, pesti, inaltime 165 cm, greutate 77 kg, ochi caprui, par saten, am apartament in Militari Residence, masina, job. Nu am copii, imi caut o relatie stabila, pe termen lung, cu o femeie care sa ia in calcul ca dupa un timp, sa facem o familie, un copil. Patea Ion. ☎0760.961.444 pateaion1982@yahoo.com

17. **Caut** relatie de durata varsta 38 ani, gemeni, inaltime 174 cm, greutate 82 kg, ochi caprui, par saten, Octav din bucuresti, 38 ani, linistit, nu consum alcool, despartit, caut fata din Bucuresti sau apropiere intre 28-38 ani, prezentabila, serioasa, pt relatie de durata. Poate avea si un copil. Tl si whattap 0735979346; ☎0735.979.346 jigagabiel@gmail.com

18. **Cunostinta** in vederea casatoriei varsta 46 ani, taur, inaltime 193 cm, greutate 100 kg, ochi caprui, par saten, Barbat 46, 1.93, 100, serios, sincer, manerierat, curat, ordonat, situat, fara obligatii si vicii. Doresc sa cunosc o doamna apropiata mie maxim 42 ani, care doreste doar sa isi intemeieze o familie si un copil. ☎0757.245.048 alexandruiliuc1973@gmail.com

19. **Doamna** de exceptie , foarte atragatoare varsta 64 ani, varsator, inaltime 165 cm, greutate 62 kg, ochi verzi, par blond, Sunt un caracter si suflet frumos , caut domn cu aceleasi calitati , educat , stabil financiar , serios in intentii . ☎0736.397.162 konsta 227@yahoo.com

20. **Doamna** serioasa, 66 de ani, Doamna serioasa, 66 de ani, draguta, roscata cu ochi verzi, fizic placut, 1m70, 80 kg, doresc sa cunosc un domn din Bucuresti, de varsta apropiata, pentru o relatie frumoasa, de viitor. ☎0732.477.392

21. **Doamna,** vesela, exuberanta, varsta 64 ani, taur, inaltime 163 cm, greutate 74 kg, ochi verzi, par saten, tanara fizic si in suflet, hobby calatorilie, gradinaritul, sofatul- nu statul in casa, imi plac florile, imi place natura, tot ce e verde, iubesc animalele. Sunt vaduva, caut relatie de prietenie casatorie ☎0734.953.122 lascumarga@yahoo.com

22. **Doamne** deosebite Doamne deosebite 32-75 ani studii superioare tehnice doresc casatorie compatibila domni 30-80 ani situati seriosi. Intermediar ☎0737.005.181/ 0746.446.107

23. **Domn** varsta 64 ani, taur, inaltime 180 cm, greutate 90 kg, 64 ani, 180 cm, 90 kg, ochi caprui, par putin grizonat, locuinta Bucuresti, fara obligatii, caut doamna 50 - 64 ani fara obligatii , inalta pentru conviete. ☎0724.984.992

24. **Domn** generos varsta 39 ani, scorpion, inaltime 185 cm, greutate 90 kg, ochi negri, par brunet, pretentios, serios, discret, sarmant, elegant, rafinat, casatorit 39 ani, 1,85 m caut o doamna de 18 - 35 ani, interesanta, open minded, pt o relatie cu beneficii; ☎0763.639.654 valicostica@yahoo.com

25. **Domni** intelectuali Domni intelectuali 30-80 ani cadru universitar 50/184 diverse profesii activi si pensionari doresc casatorie doamne deosebite 25-75 ani. Intermediar, ☎0771.108.267/ 0721.391.106

26. **Doresc** doamna pentru casatorie, varsta 56 ani, taur, inaltime 178 cm, greutate 83 kg, par grizonat, crestin, sufletist, fara vicii, apartament, masina, doresc doamna, chiar cu copii, modesta 48-56 ani pana 70 kg, sa-i ofer tot si fericirea. Daca vrei prietenie, ajut cu camera, luare spatiu, serviciu ☎0729.654.636

27. **Elvetia** Matrimoniala ptr Femei Inscriere Gratis inaltime 185 cm, ochi caprui, par saten, Elvetieni cu prezenta distinsa, situatie financiara f buna doresc sa cunoasca domnisoare, doamne cu aspect frumos, cu dorinta de a instaura relatie de prietenie casatorie.+41795176668 www.rumania.ch ☎0041795176668 info@spasalon.ch

28. **Femeie** fara obligatii pentru casatorie varsta 42 ani, berbec, inaltime 170 cm, greutate 75 kg, ochi caprui, par saten, Sunt din Dambovita de langa Gaesti, caut femeie pentru relatie de lunga durata - casatorie. ☎0720.743.313 ionescudaniel33@gmail.com

29. **Francez** varsta 39 ani, taur, inaltime 180 cm, greutate 79 kg, ochi verzi, par saten, stabilit in Bucuresti, simpatic si romantic cu simtul umorului avand codul bunelor maniere cauta o domnisoara draguta si cocheta intre 18-30 ani, in vederea unei prietenii event. casatorii. ☎0771.368.533 Jasminfrance1990@yahoo.fr

30. **Imi** caut sufletul pereche varsta 35 ani, berbec, inaltime 172 cm, greutate 60 kg, ochi negri, par brunet, Adi din Bucuresti caut o fata pentru a-mi petrece tot restul vietii langa ea. Brunet ochii negri 172/60 kg. Doresc sa cunosc o fata serioasa linistita si dispusa pentru a intemeia o familie; ☎0773.881.863 marian_tapiteru24@yahoo.com

31. **Intemeierea** unei familii varsta 39 ani, fecioara, inaltime 180 cm, greutate 99 kg, ochi verzi, par brunet, In cautarea unei povesti de dragoste bazata pe respect, iubire si intelegere. ☎0726.245.876 daniel_scd80@yahoo.com

32. **Om** de afaceri din Bucuresti caut relatii cu femei varsta 38 ani, taur, inaltime 173 cm, greutate 93 kg, ochi caprui, par saten, Om de afaceri din Bucuresti caut relatie cu o femeie de calitate, varsta 24-42. Sunt un barbat inteligent, creativ, dinamic, increzator in fortele proprii, comunicativ, deschis, cu simtul umorului, iubitor. ☎0728.415.944

33. **Om** de afaceri german caut jumatatea, varsta 68 ani, berbec, inaltime 185 cm, greutate 90 kg, ochi albastrii, par blond, doamna tanara pana in 35 de ani chiar si cu copii pentru a-mi fi alaturi. Nu vb romana. Astept email cu detalii si fotografii. Email, tel. ☎491521342404 0 jehms@gmx.de

34. **Om** de afaceri suplu caut licentiata supla serioasa varsta 47 ani, berbec, inaltime 188 cm, greutate 88 kg, ochi albastrii, par saten, Om de afaceri, 47 ani, saten ochi albastri: 1.88 cm, atletic din Bucuresti licentiat, situatie f. buna caut pt. prietenie, casatorie, licentiata supla, 28, 30 ani, draguta, 1.70 cm fara obligatii. Fara anonim. ☎0726.871.888 vladypicty@gmail.com

35. **Prietenie** varsta 47 ani, berbec, inaltime 174 cm, greutate 80 kg, ochi albastrii, par grizonat, Sunt un om cu bun simt, nefumator, curat, cu frica de Dumnezeu. Bineinteles, si cu defecte. Caut doamna nefumatoare, pentru petrecerea timpului liber. Ofer seriozitate si respect, cer asemenea. Sunt o persoana divortata destul de recent. ☎0744.757.764

36. **Relatie** serioasa, varsta 43 ani, rac, inaltime 180 cm, greutate 80 kg, ochi caprui, par brunet, echilibrat, sincer, serios, situatie buna, doresc rel de viitor cu o pers cu gandire matura, romantica ?i sensibila de varsta apropiata. Detest aventurile. ☎0723.924.996 serapin43@yahoo.com

37. **Relatie** serioasa, domn, 48 de ani, varsta 48 ani, scorpion, inaltime 172 cm, greutate 88 kg, ochi negri, par saten, doresc sa cunosc o doamna pentru o relatie serioasa de lunga durata, bazata pe incredere si respect reciproc. Eu locuiesc in Bucuresti. ☎0769.260.900

38. **Roman** stabilit in SUA caut partenera de viata, varsta 48 ani, scorpion, inaltime 180 cm, greutate 95 kg, ochi caprui, par saten, daca ai varsta 32-42 ani, aspect fizic placut, flexibila, fara prejudecati, fara copii, dispusa sa traiesti peste ocean trimite poza si detalii despre tine numai pe WhatsApp ☎+13127157761

39. **Tanar serios, varsta 31 ani, capricorn, inaltime 181 cm, greutate 89 kg, ochi caprui, par brunet, doresc cunostinta feminina, supla, calma in vederea casatoriei. Eu 31/181/89. Accept femeie cu sau fara obligatii. Rog prezentare pe whatsapp la orice ora, Adi, ☎0787.700.443**

40. **Te** caut pe tine, frumoasa mea, varsta 40 ani, inaltime 172 cm, greutate 78 kg, Bucuresti, 40 ani, educat, placut, comunicativ, fara obligatii, doresc partenera compatibila pentru o relatie stabila cu perspective. Rog sms/ WhatsApp ☎0723.232.491

11 Afaceri, diverse

Vânzări, cumpărări, asocieri

1. **Aepdi,** partenerul dvs. de afacere, aveti un proiect si necesitati finantare sau asociere?Prezentati proiectul dvs. si impreuna cu echipa Mideamerica, gestionar fond de investitii,gasim solutia pentru finantare. ☎0033611261413/ 0034687097479 miguelred62@yahoo.com

2. **Afacere** la cheie, ocazie, salon de bronzat zona Dristor, Bucuresti, stradal, vechime 2 ani, clientela formata, spatiul total de 70 mp. Afacerea se vinde cu 4 sau 5 aparate de bronzat, dar in locatie pot fi 6 aparate. **17.500 €;** ☎0768.485.144

3. **Balastiera** de vanzare in Potlogi - judetul Dambovita - km 49, telefon: ☎0730.711.519

4. **Balotesti,** 2500 mp teren caut partener pt. bio terenul are deschidere la lac si caut partener cu disponibilitatea de a se ocupa pt. cultivat produse bio. **1 €;** ☎0722.636.324 amarineanu@gmail.com

5. **BUCURESTI zona Tei Toboc ferma piscicola 16 ha, alimentare cu apa gravitational, negociabil; ☎0723.457.433/ 0751.059.974**

6. **CAMERA** cosmetica. Inchiriere camera cosmetica sup. 30 m in zona Mall Vitan complet utilata, **300 €;** ☎0764.549.227

7. **Cedez** contract spatiu comercial in Piata Moghioros cu suprafata de 61mp. Relatii la telefon. ☎0722.209.953

8. **Centrul** istoric, caut partener afaceri pentru shaormerie; ☎0747.010.035

9. **Centrul** Vechi, de vanzare salon de masaj erotic Centrul-Vechi. Salon de masaj erotic de vanzare. Pozitie excelenta, total utilat, 5 camere de masaj cu cabine de dus proprii. Zona bar+Receptie 45m. Renovat de curand. Locatie splendida. 135mp total. **12.000 €;** ☎0737.250.080/ 0745.305.729

10. **Cesiune** firma casa de schimb valutar, zona Iuliu Maniu nr. 7, activitate din 2017, toate autorizatiile de functionare de la MFP in vigoare, masina de numarat bani, casa de marcat, imprimanta, aer conditionat, seif, +1000 euro chiria lunara. **30.000 €;** ☎0737.175.995

11. **Cladire** multifuncţionala, servic auto ITP, birouri imobil P+1E +pod. Parter: Inaltime 4.5 m, doua spatii servicii, etaj: 5 birouri, 2 grupuri sanitare, bucatarie, vestiar, pod: open space, inaltime vari. Camera tehnica: 6 mp. Depozit exterior 100 m. Parcare. **525.000 €;** ☎0722.362.799 sorinpetrache700@gmail.com

12. **Complex** turistic Delta Dunarii, vand si in rate complex turistic in Delta Dunarii, bratul Sulina, compus din 19 camere duble, mobilate, cu bai individuale, restaurant complet utilat, bucatarie profesionala, terasa de vara **235.000 €;** ☎0745.184.093

13. **Cumpar** carti vechi anticariat cumpar carti din toate

AFACERI, DIVERSE

16. **Investigatii** profesionale de inalta calitate verificarea fidelitatii si a conduitei profesionale in anumite aspecte. Verificarea CV-urilor. Aflarea informatiilor patrimoniale. Verificarea conduitei si a anturajului. Filaj si monitorizare. Etc **1.000 €;** topinvestigatii@gmail.com

17. **Investim** in dezvoltare afaceri online, magazine, portaluri anunturi, e-commerce, etc. Ai un produs inovativ sau o noua tehnologie. Noi iti finantam ideea.Rugam detalii pe mail, scurta prezentare **100.000 €;** trading1507@yahoo.com

18. **Obtinere** avize si autorizatii construire, firma cu 10 ani de experienta in obtinerea de: certificate de urbanism, planuri cadastrale, extras CF, avize pentru constructii, autorizatii de construire, proiectare **25 €;** ☎0748.109.909 cristian@cityconsinv.ro

19. **Ocazie.** Predau urgent afacere cafenea utilata complet, zona centrala cu trafic intens. Nu necesita nici un fel de investitie. Se preda la cheie cu tot cu stocul de marfa. **5.000 €;** ☎0722.226.899 daniela.negulescu@yahoo.com

20. **Predau** afacere salon bronzare cu 4 aparate Ergoline, clientela formata plus bonus spatiu 40 mp (alte activitati), Brancoveanu, Izvorul Rece, negociabil, **35.000 €;** ☎0764.333.935

21. **Producator** pungi de plastic, caserole, pahare. producator pungi de plastic, pahare. farfurii, de unica folosinta, caserole cu capac. Personalizam pungi. **1 L;** ☎0760.611.110 cercel.nicusor@yahoo.com

22. **Societate** comerciala cu actele la zi, vinde afacere constand in: Hala industriala in suprafata de 319 mp ce contine: Atelier de cromare artistica, nou, complet, solutii de lucru: - baie de decapare 275x75x75; - baie de cuprare 275x75x75; - baie de nichelare 275x75x75; - baie de cromare 275x75x75; - transformator de 1000 amperi. Atelier de mecanica cu urmatoarele dotari: - strung; - freza si masina de gaurit; - compresor cu butelie; - compresor mobil; - aparat profesional de sudat in argon; - aparat profesional de taiat cu plasma; - polizoare 2 bucati; - masina de indoit teava; - menghina 2 bucati; - instalatie de sablat; - trusa de lucru mecanica profesionala; - doua bancuri de lucru 200x100. Teren intravilan Ploiesti 5.000 mp imprejmuit cu gard de plasa bordurata, putere instalata 220 volti si 380 volti post trafo propriu; -Fosa septica cu capacitate de 30 mc;- Doua puturi de apa proprii; -Hidrofor plus baie amenajata cu dusuri si wc, acces cu camioane de tonaj. 9 Toate avizele si autorizatiile de functionare la zi. Informatiile suplimentare la telefon; ☎0748.816.851

23. **Teren** intravilan 10.000 mp, deschidere 145 m, DN2, Bucuresti-Urziceni, km 29, iesire Lilieci, pret/mp, **25 €;** ☎0738.169.686

24. **Universitate** ansamblul rezidential Loc de parcare in garaj subteran, Armeneasca, Rezidential Maria Rosetti 38, ultracentral. Imobil nou, constructie 2016, garaj cu lift auto, bloc exclusivist cu paza 24/24 si supraveghere video. **12.000 €;** ☎0738.340.835

25. **Uscator** lemn de foc Uscator ultraperformant, usuca 90 paleti (50 mc) pe saptamana la o umuditate sub 15 % **100 €;** ☎0731.020.207 ghejansorin@yahoo.com

26. **Utilaje.** Atelier de prelucrari mecanice in lichidare. vinde utilaje (freza, masina de gaurit in coordonate, fierastrau electric cu banda, etc.) si multe altele. Tel.: ☎0744.631.982

27. **Vand** afacere salon de infrumusetare Salon situat aproape de centru. Coafor, frizerie si mani-pedi cate 2 posturi la fiecare, camera cosmetica, 2 sali asteptare si receptie. Pret 20.000 euro. Chira este 700 euro pe luna. **20.000 €;** ☎0722.648.135

28. **Vand** afacere spalatorie auto manuala centru vand afacere in functiune spalatorie auto manuala Bucuresti - Calea Calarasilor Hyperion, 3 boxe, camera tehnica, receptie, terasa, cale de acces privata,afacere cu potential, chirie 2500 Euro/luna **39.000 €;** ☎0742.996.969

29. **Vand** firma pe profit de la infiintare infiintata 2012, cod CAEN 4711, zero datorii ANAF si furnizori, in activitate. CA 2017-319847 lei si 2018-438390 lei. Se vand doar financiarele pentru accesare fonduri europene sau credit bancar, nu activele. **10.000 €;** ☎0721.649.684/ 0745.756.349 alexandra.dima.1990@gmail.com

30. **Vand** minimarket cochet in centrul capitalei il vand deoarece cu asta ma ocup deschid afaceri si le vand, firma noua infiintata se va vinde firma cu toate contractele cu toata marfa, puteti incepe si de maine propria afacere **15.000 €;** ☎0731.163.844 carpcatalin24@gmail.com

31. **Vand** salon masaj erotic, 15 ani, functional Pret 20.000 euro - Salon Thai Passion, zona intersectia Mihai Eminescu, Dacia, Mosilor.Se vinde firma cu autorizatie de functionare punct de lucru al celui mai vechi salon de masaj functional de pe piata, cu baza mare de clienti fideli care vin direct la poarta.Vila 6 camere, 5 camere de masaj amenajate, 7 posturi de lucru, 1 receptie, 2 bai + dusuri pt angajati, 1 spatiu dedicat personalului, curte amenajata pt clienti si angajati. Spalatoriecontract de inchiriere pe termen lung la cel mai avantajos pret de pe piata, internet, camere video, contract monitorizare si interventie BGS. Necesita mici interventii cum ar fi: schimbari de mochete, lavabila, etc. Foarte important! La pretul de 20.000 euro mai gasiti pe piata saloane noi, fara clienti fideli. Numai din incasarile clientilor fideli va acoperiti investitia in cateva luni. Optional se pot achizitiona si: 10.000 euro pt siteuri de prezentare prima pagina in Google10.000 euro pozitii top 3 in Google My Business si Local Pack10.000 euro - 15 numere de telefon cu reclame active5.000 euro - sistem de evidenta incasari si program ERP personalizat; 5.000 euro - personal 3 receptionere si minim 4 maseuze cu vechime de 10 ani; 5.000 euro - dosar de management - minim 100 pagini cu informatii secrete5.000 euro - consiliere administrativa timp de 6 lunitotal pachet salon + optionale = 70.000 euro din care reducem pt vanzare accelerata 20.000 euro si rezulta un cost final de 50.000 euro. Se poate vinde la pachet cu inca un salon pe care il avem in alt anunt, care este la pretul de 60.000 euro cu reducere. Ambele saloane cu toate optionalele la 100.000 pret final redus **20.000 €;** ☎0720.334.477

32. **Vand** sau inchiriez linie completa productie paste fainoase, 30 kg/ ora; ☎0729.609.860

33. **Vanzare** gradinita vand, gradinita autorizata Sector 3, contracte in derulare 35+, capacitate 60+, perfect functionala. Ofer consultanta pentru transferul activitatii. ☎0728.395.609

Echipamente HORECA

1. **Cafea proaspat prajita de la 25 Lei. Cafea de Specialitate. FLP Coffee Roastery va ofera cafea proaspat prajita din Africa, Asia si America, cafea arabica si cafea robusta atent selectionata. https://FLPCoffeeRoastery.Ro 25 L; ☎0749.786.631 comenzi@flpcoffeeroastery.ro**

2. **Producator de servetele personalizate www.servetele.ro Suntem cel mai important producator de Servetele Personalizate din Romania, reprezentand in decursul celor peste 24 ani un punct de referinta in industria producatorilor de servetele. ☎0722.850.065 andreea.bragadiru@servetele.ro**

Utilaje industriale şi construcţii

1. **Concasor** de impact, moara ciocanele 15.500 euro Vindem concasor de impact cu 2 A– 4 ciocane oscilante orizontale, **18.450 €;** ☎0725.333.503 tekko@tekko.ro

2. **Drujba ELEFANT 5000, 5.0CP, lama 40cm, Polonia Vand Drujba ELEFANT 5000, 5.0CP, lama 40cm, Polonia, Amestec benzina-ulei, capacitate cilindru: 52cc, Viteza de rotatie: 2800rot/min, Capacitate rezervor benzina: 680ml, Capacitate rezervor ulei: 350ml, Carburator: Japonia, Pompa amorsare: Da, gasiti mai multe detalii pe site-ul nostru www.magoland.ro 4.580 L; ☎0726.691.142/ 031.425.14.92 contact@magoland.ro**

3. **Hitaro Plastic Machines Hitaro Plastic Machines comercializeaza matrite si masini de injectie mase plastice, vulcanizare cauciuc si matrite pentru prelucrare mase plastice. Ofera: Consultanta tehnica si comerciala, Vanzari si Asistenta tehnica. Principalele serii de masini de injectie mase plastice sunt : Haitian Jupiter III, FORmax, Haitian by Sepro. Contact: Str. Sperantei Nr. 82-84, Bragadiru, Ilfov Tel: +40(21) 313 83 00; office@hitaro.ro ; www.Hitaro.ro ☎021.313.83.00 office@hitaro.ro**

4. **IMG Industrie Meccaniche Generali Italia vinde masini de turnare cauciuc si plastic, propune solutii de modelare a elestomerilor si materialelor plastice. Principalele serii de masini de injectie mase plastice sunt: Img Machines, Zhafir Zeres si Venus, Haitian Mars si JEnius. contact: IMG S.R.L. Via Industriale 106 A– 108, 25020 Capriano del Colle (BS),Tel:+39 030 314645, Fax: +39 030312664, info@imgmacchine.it , www.imgmacchine.it/en ☎39030314645 info@imgmacchine.it**

Citaţii, licitaţii, notificări

1. **Autorizatie** mediu SC Aqua Elyvid SRL, CIF RO27782294, cu sediul in Bucuresti, sectorul 4, Aleea Slatioara nr. 4, bl. 02, sc. 2, et. 1, ap. 20, camera 1, informeaza ca s-a depus solicitare pentru prelungirea autorizatiei de mediu privind activitatea de colectare si epurare a apelor uzate; ☎0786.159.990

2. **Autorizatie** mediu, SC Aqua Town SRL, CIF RO 32933008, cu sediul in Comuna 1 Decembrie, jud. Ilfov, Sos. Giurgiului nr. 202, informeaza ca s-a depus solicitarea pentru prelungirea autorizatiei de mediu privind activitatea de colectare si epurare a apelor uzate; ☎0786.159.996

3. **Citatie in dosarul 362/249/2019 pentru Rusu Marius Denis, cu domiciliu in Slobozia, Aleea Crinilor, nr. 4, bloc B21, sc. A, ap. 20, judetul Ialomita. 1 L; ☎0242.640.242 mariusdragu@yahoo.com**

4. **Consiliul** director ASAR convoaca Adunarea AGA in data 01.11.2019 ora 13, locatia str. M. Eminescu nr. 226, et. 1, sector 2, Bucuresti. In situatia in care in data de 01.11.2019, nu se intruneste cvorumul necesar, se reprogrameaza pentru data de 15.01.2019. Ordinea de zi: aprobare raport de activitate; aprobare buget 2020; diverse; ☎0757.373.337

5. **Consiliul** Director ASSB convoaca Adunarea AGA in data de 04.11.2019 ora 13.00, locatia str. M. Eminescu nr. 226, et. 1, sector 2, Bucuresti. In situatia in care in data de 04.11.2019 nu se intruneste dvorumul necesar, se reprogrameaza in data 19.11.2019. Ordinea de zi: Adaugare paragraf act constitutiv si statut social; ☎0757.373.337

6. **Creart - Centrul de Creatie, Arta si Traditie al Mun. Bucuresti, str. Piata Alexandru Lahovari nr. 7, sector 1, Bucuresti - anunta repetarea licitatiei publice cu strigare, pentru vanzarea bunurilor de natura mijloace fixe, asa cum sunt consemnate in caietul de sarcini, in data de 30.10.2019, ora 11,00 la sediul institutiei din Piata Lahovari nr. 7, sector 1, Bucuresti. Caietul de sarcini poate fi ridicat de la casieria institutiei cu cel mult cinci zile inainte de data licitatiei. Cererea de inscriere, taxa de participare, garantia de participare impreuna cu documentele necesare in vederea participarii la licitatie pot fi depuse la secretariatul Creart - din Piata Lahovari nr. 7, cu cel mult cinci zile inainte de data licitatiei. Valoare caiet 5 Lei. Taxa de participare 10 Lei. Garantia de participare 100 Lei pentru bunurile de pana la 3.000 Lei, peste aceasta suma valoare + 5% din valoarea acestora. Relatii suplimentare privind licitatia se pot obtine la tel. 021.318.38.04/ int. 105 sau 0733.141.512 - persoana de contact - Pascu Alexandra;**

7. **Eventualii** mostenitori ai defunctului Potolea Alexandru, decedat la data de 29.07.2019 cu ultimul domiciliu in Bucuresti, str. Ramnicu Valcea nr. 4, bl. S19, sc. 1, et. 3, ap. 20, sect. 3, sunt chemati la Soc. Profesionala Notariala Bucur si Asociatii, cu sediul in Bucuresti, bd. Chisinau nr. 15, bl. A4, sc. 2, parter, ap. 46, sect. 2, in data de 11.11.2019, ora 12.00, pentru a participa la dezbaterea procedurii succesorale. Daca succesibilii citati nu isi exercita dreptul de a accepta in termenul prevazut de art. 1103 din Codul Civil, vor fi prezumati ca renunta la mostenire;

8. **Eventualii** mostenitori ai defunctului, decedat la data de 25.05.2019 cu ultimul domiciliu in Bucuresti, Sos. Panteimon nr. 286, bl. 41, sc.7, et. 7, ap.268, sect. 2, sunt chemati la Soc. Profesionala Notariala Bucur si Asociatii, cu sediul in Bucuresti, bd. Chisinau nr. 15, bl. A4, sc. 2, parter, ap. 46, sect. 2, in data de 18.11.2019, ora 13.00, pentru a participa la dezbaterea procedurii succesorale. Daca succesibilii citati nu isi exercita dreptul prevazut de art. 1103 din Codul Civil, vor fi prezumati ca renunta la mostenire;

9. **L'Atelier** de L'Orangerie SRL, cu sediul in Miercurea Ciuc, str. Szek, nr. 1, CUI: RO27327811, informeaza pe cei interesati ca s-a depus solicitarea pt. emiterea autorizatiei de mediu pentru fabricarea altor articole de imbracaminte, str. Drumul Oselei nr. 52, Sector 6. Informatii se pot solicita de la A.P.M. Bucuresti, Aleea Lacul Morii, nr. 1, intre orele 9.00-11.00, de luni pana joi. Propuneri sau contestatii se pot depune la A.P.M.B. in termen de 10 zile de la data publicarii prezentului anunt

10. **Mostenitorii** legali sau testamentari ai defunctului Dumitrescu Grigore, CNP 1420206400065, decedat la data de 18.09.2019, fost cu ultimul domiciliu in Mun. Bucuresti, str. Cernauti nr. 13, sector 2, sa se prezinte la data de 12.11.2019, la ora 14.00, la sediul Societatii Profesionale Notariale Concordia din Bucuresti, Calea Vitan nr. 108, bl. V35, sc. 2, parter, ap. 37, sector 3, in vederea dezbaterii succesiunii defunctului mai sus mentionat, aflata pe rol la acest birou notarial;

11. **Numita** Dragnea Maria-Elena cu ultimul domiciliu cunoscut in Comuna Mogosoaia, sat Mogosoaia, str. Constantin Brancoveanu nr. 1 bis, jud. Ilfov si numitul Dragnea Ion, cu ultimul domiciliu cunoscut in Bucuresti, str. Ghirlandei nr. 9, bl. 43, sc. 4, et. 6, ap. 145, sector 6 sau mostenitorii acestora sunt chemati in ziua de 6 noiembrie, ora 10.00 la sediul SPN Nica si Lazar din Bucuresti, Bd. Aerogarii nr. 22, bl. 3/5, sc. 1, parter, ap. 3, sector 1 in vederea rectificarii Contractului de vanzare-cumparare autentificat sub nr. 1139 din data de 01.06.1998 de notar public Nica Babalic Maria din Bucuresti in care sunteti parte, in sensul ca apartamentul nr. 33 situat in Bucuresti, str. Ionita Cegan nr. 7, sc. 1, et. 8, sector 5 este situat in blocul P25A si nu in blocul 25A cum a fost mentionat in acte. Va rugam sa va prezentati la sediul biroului notarial cu toate exemplarele in original ale contractului descris mai sus si cu actele de identitate. In caz de neprezentare se va proceda in sensul rectificarii actului in lipsa dumneavoastra.

12. **SC** Administrarea Domeniului Public SA cu sediul in Calea Vitan nr 154-158, avand contract in derulare cu Primaria Sectorului 3 pentru amenajari peisagistice, solicita cumpararea a mai multor specii de arbori in cantitate de peste 100 de bucati circumferinta 14 - 20, pentru plantarea de toamna. Speciile sunt:Tei mirositor (Tilia Tomentosa), Frasin (Fraxinus excelsior), Stejar rosu (Quercus rubra). Asteptam oferte de pret pe adresa adpbsa@yahoo.com. Pentru mai multe detalii va stam la dispozitie la nr. de tel afisat ☎0736.110.386 adpbsa@yahoo.com

14. **SC** Tomatina Concept Trei SRL anunta public asupra depunerii solicitarii de emitere a autorizatiei de mediu pt. restaurant cod CAEN 5610 situat in str. Dionisie Lupu 72, sector 2;

3. **Acte** Ares Capital Solutions SRL, CUI 37791109, J40/9649/2017 cu sediul in Voluntari, str. Erou Iancu Nicolae nr. 53, parter, ap. 3, cam. 1, jud. Ilfov, pierdut certificat de atribuire a nr. unic de identificare fiscala, pentru casa de marcat model Datecs WP50, seria DB4400015274.

4. **Acte** casa marcat SC Euro Sandow Filiala Bucuresti SRL, RO15602373, J40/21966/2004, Str Drumul Manastirea Sihastria, nr 10-12, Sector 6, Bucuresti, declar pierdute actele: declaratie instalare, carte interventie, registru special pentru casa de marcat Datecs MP-55LD seria 18009189. Le declar nule. ☎0731.301.567 marius.diaconu@eurosandow.ro

5. **Active** Gold Invest SRL cu sediul in sat 1 Decembrie com. 1 Decembrie jud. Ilfov, str. Prunilor nr. 10, bl. PK 26, sc. 1, parter, ap. 3, J23/365/2012, CUI 29784208, declar pierdut certificatul constatator al sediului secundar din Bucuresti, sect. 2, Calea Mosilor nr. 306, bl. M96, parter. Il declar nul;

6. **Atestat** transport persoane in regim de inchiriere CPTI 10043 Codaus Daniel, pierdut;

7. **Atestat** transport persoane in regim de inchiriere, pe numele Stanila Gheorghe. Il declar nul

8. **Bara** Adelina Andreea pierdut cartela de metoru pt. persoane cu handicap, o declar nula, pierduta;

9. **Bilanturi,** firma Gesima Group International, CUI 14241092, J40/8763/19.10.2001. Le declar nule

10. **Carnet** de student cu numele Adhamidhi Dhentina, pierdut;

11. **Carnet** de student cu numele Popescu Miranda- Cristina, il declar nul;

12. **Carnet** de student pe numele Creciun Ina la Universitatea Nationala de Muzica Bucuresti, pierdut;

13. **Carnet** de student pe numele Ivanescu Maria Cristina Madalina, il declar nul;

14. **Carnet** de student si legitimatie pe numele Al-Ameri Muneer Hussein Ali emise de Facultatea de Farmacie Carol Davila.

15. **Cartela** de metoru nr. 4176156126271 pe numele Chiper Maricica, o declar nula, pierduta;

16. **Cartele** de metrou cu seriile: 4176156125120, 4176156125121. Se declara nule, pierdute;

ACUM ziarul Anunţul Telefonic este prezent şi în următoarele localităţi:

● **Judeţul Prahova:** Azuga, Băicoi, Boldeşti-Scăieni, Breaza, Buşteni, Câmpina, Comarnic, Cornu, Lipăneşti, Mizil, Păuleşti, Ploieşti, Plopeni, Sinaia, Slănic, Valea Călugărească, Vălenii de Munte, Urlaţi.

● **Judeţul Braşov:** Braşov.

● **Judeţul Dâmboviţa:** Moreni, Pucioasa, Târgovişte.

Difuzarea ziarului este asigurată de către firma Calliope Ploieşti

33. **Legitimatie** de transport pe numele Grosanu Georgiana, emisa de Academia de Studii Economice din Bucuresti, o declar nula;

34. **Legitimatie** pentru transportul urban gratuit cu mijloace de transport in comun de suprafata pe numele Tudor Leonilia.

35. **Legitimatie** student de la Academia de Studii Economice din Bucuresti, Facultatea de Business si Turism, numele Duna Alexandru George. O declar nula.

36. **Legitimatie** student pe numele Mihalache Maria Florentina, o declar nula;

37. **Legitimatie** student si carnet de note pe numele Gora Silviu, le declar nule;

38. **Legitimatie** student ASE numele Gavrila Alexandru-Daniel, Facultatea Economie Agroalimentara si a Mediului. Se declara nula.

39. **Pierdere** Home Decor Expert SRL, J23/3355/2013, CUI 3245540, Com. Ciorogarla sos Bucuresti nr 234 jud Ilfov a pierdut certificat constatator de punct de lucru, il declar nul ☎+40763862933 aurelia.ionita.juridic@gmail.com

40. **Pierdere** certificat constatator Balkan Energy S.R.L., J40/8188/2007, CUI 21630610, declara pierdut si nul Certificatul constatator emis in baza Declaratiei nr. 415641 din data de 12.08.2009. elena.andrei@wldlaw.ro

41. **Pierdut** carnet de student; ☎0766.888.967

59. **Pierdut** certificate constatatoare Blonde Spell Impex SRL, J40/2048/2004, CIF 16136816, pentru punctele de lucru din Bucuresti sectorul 2, str. Sandu Enache, nr. 100 si Bucuresti sectorul 5, Calea Rahovei, nr. 224-226, complex comercial Chirigii, stand nr 36. le declar nule.

60. **Pierdut** certificate constatatoare Men in Black Advertising SRL, J40/5345/2011, CUI 28414622 pentru punctele de lucru de la adresele: Mun. Timisoara, str. Victor Hugo nr. 2, jud. Timis si Bucuresti, sector 2, sos. Pipera nr. 46F, D104, cladire depozit, etaj 1. Le declar nule;

61. **Pierdut** chitanta achitare integrala pentru apartamentul situat in str. Herta (fosta Saniutei) nr. 4, bl. 64A, sc. A, et. 7, ap. 45, pe numele Chirila Nicolae. O declar nula

62. **Pierdut** chitanta achitare integrala pt. ap. situat in Str. Opanez nr. 3, bl. 15 B, sc. 1, et. 3, sector 2, pe numele Mirica Maria, Mirica Constantin. O declar nula

63. **Pierdut** constatator, il declar nul Popescu Tiberiu - Raul PFA, cui 37915282, F8/516/2017, cu sediul profesional in Sanpetru, str. Sf. Vasile cel Mare nr. 22, jud. Brasov, declar pierdut si nul Certificatul constatator, emis A®n baza declara?iei tip pe propria r?spundere pentru activit??i desf??urate la sediul social nr.64054/05.07.2017.

64. **Pierdut** contract vanzare - cumparare si proces verbal de predare - primire a locuintei si schita locuintei, cu nr. 19293/19950/11111 din data de 24.06.1992 pe numele Milcu Ana Mihaela, eliberate de SC Imobiliara RA. Le declar nule

65. **Pierdut** contract vanzare - cumparare, proces verbal predare - primire, schita apartamentului, str. 23 August nr. 4, et. 1, sc. 1, ap. 9, pe numele Dumitru Iordache, Dumitru Maria. Le declar nule

66. **Pierdut** CUI RO7996552, J40/10117/1995 - Bucuresti, Helen Rose Trading SRL;

67. **Pierdut** diploma Facultatea de Farmacie, eliberata de Universitatea de Medicina si Farmacie "Carol Davila" Bucuresti si Aviz libera practica de farmacist, eliberata de Colegiul Farmacistilor din Romania

68. **Pierdut** ecuson de serviciu pe numele Lazar Ion;

69. **Pierdut** insigna si ecuson cu nr matricol 219 Dumitrescu Doina Margareta - pierdut insigna si numar ecuson cu numar matricol 219 Directia Generala de Politie Locala si Control a Municipiului Bucuresti. Le declar nule. **7 L;** ☎0723.235.030 mdd@plmb.ro

70. **Pierdut** legitimatia de student Facultatea UMFCD. O declar nula;

71. **Pierdut** legitimatie si carnet de student de la Facultatea de Educatie Fizica si Sport, Universitatea Ecologica Bucuresti, pe numele Herciu Diana Raluca. O declar nula;

72. **Pierdut** legitimatie ASE, Facultatea Cibernetica Economica, pe numele Dimitriu Nicolae. O declar nula

73. **Pierdut** legitimatie de student pe numele Ghanbari Niloofar;

74. **Pierdut** legitimatie student la Universitatea Nationala de Educatie Fizica si Sport pe numele Pandelea Elisei;

2. **Buletin** de Bucuresti, iau in spatiu, ofer ajutor pentru mutatie, viza de flotant, carte de identitate valabila 10 ani; ☎0727.443.806

3. **Credite** bancare peste limita oferita de banci credite rapide bancare peste limita oferita de banci, chiar daca sunteti in biroul de credit, cea mai mica dobanda de pe piata, consultanta pe baza de comision intre 500-3000lei, parteneriat 20 banci www.asigurarisicredite.online **500 L;** ☎0771.174.179 rehauoffice@gmail.com

4. **Credite** de nevoi personale, Broker bancar ofer servicii de consultanta financiara care sa te ajute sa gasesti solutia cea mai potrivita pentru nevoile tale financiare si care sa se ocupe de tot procesul de creditare. ☎0724.824.503 oana.cojocariu.1980@gmail.com

5. **Doamna** 67 de ani, serioasa, caut domn pana in 70 de ani, serios, pentru ajutor reciproc; ☎0726.419.093

6. **Domn** 50 ani, nefumator, lucrez in constructii, doresc o doamna de varsta apropiata, din Bucuresti, pentru ajutor reciproc. Detalii la tel. dupa ora 18,00: ☎0766.740.015

7. **Domn** 57 de ani doresc ajutor reciproc cu o doamna; ☎0762.638.333/ 0721.893.990

8. **Domn** serios din Bucuresti, proprietar, caut pentru ajutor reciproc doamna serioasa din provincie, fara obligatii si fara casa; ☎0741.113.499

9. **Domn** singur, din Bucuresti, 60 ani, fara obligatii, cu locuinta, doresc dunostinta doamna singura, serioasa, din Bucuresti, fara obligatii, pentru ajutor reciproc; ☎0737.094.721

10. **Domn,** 66 ani, fara obligatii, ofer locuinta in sector 3, Bucuresti, unei doamne pentru ajutor reciproc; ☎0765.400.182

11. **Donez** 2 locuri de veci la Cimitirul Balaneanu central. ☎0723.742.160

12. **Loc** de veci cimitirul Bellu, Vand loc de veci in cimitirul Bellu, fig. 117 intrare din Aleea Artistilor. Dimensiune 1,20 X 2,50 mp. Fara lucrare. Pretul este usor negociabil. Detalii la numarul de tel. **3.350 €;** ☎0721.683.040 Kodakfirma@yahoo.com

13. **Loc de veci. Particular vand loc de veci, 3 cripte, liber, mozaic; ☎0745.848.636**

14. **Loc** de veci. Vand loc de veci in Cimitirul Ghencea Civil, loc central, in spatele capelei. Pret **1.000 €;** ☎0726.499.934

15. **Loc veci, Cimitirul Ghencea II, figura 8, loc 35 (latura dinspre oras). Pret informativ, 3.000 L; ☎021.331.28.43/ 0724.173.987**

16. **Locuri** de veci, Cimitirul Bellu, loc de veci Cimitirul Bellu cu finisaje din granit gri inchis masiv, 4 cripte. Constructie noua. ☎0766.301.835

17. **Pensionar** fara obligatii, cu casa, masina,d oresc doamna, deschisa, prietenoasa, fara obligatii pentru ajutor reciproc; ☎0770.418.786

18. **Scuter** electric pentru persoane cu handicap. Vand scuter electric pentru persoane cu handicap, **3.500 L;** ☎0721.527.228

19. **Societate** autorizata Uber vinde 3 Renault Fluence acte la zi, masini f. bine intretinute, GPL, cauciucuri iarna+vara noi, Casco. Se vind impreuna cu societatea sau separat fiecare masina. **15.000 €;** ☎0760.599.854

20. **Solicitari** de emitere a acordului de mediu anunt public privind depunerea solicitarii de emitere a acordului de mediu A&V Comimpex 93 SRL anunta publicul interesat asupra depunerii solicitarii de emitere a acordului de mediu pentru proiectul ansamblului de 4 blocuri 2S+P+4E+ETAJ5retras+Mtehnic, cu functiune locuire colectiva si functiuni complementare: comert, servicii, birouri, circulatii, parcari, spatii verzi, organizare de executie, propus a fi amplasat in strada Jimbolia nr. 103, sector 1, Bucuresti.Informatiile privind proiectul propus pot fi consultate la sediul APM Bucuresti, din Bucuresti, Sector 6, Aleea Lacul Morii Nr. 1 si la sediul titularului A&V Coimpex 93 S.R.L. din drumul Marian Dracea, nr. 202, sector 1, Bucuresti in zilele de luni-vineri intre orele 08.00-16.00.Observatiile publicului se primesc zilnic la sediul APM Bucuresti ☎0727.709.385 interdesignserv@yahoo.com

21. **Universitate** inchiriere loc de parcare in garaj subteran, zona Armeneasca, Maria Rosetti 38, ultracentral Bucuresti. Imobil nou, constructie 2013, intrare in garaj cu telecomanda si lift auto marca Thyssenkrupp **100 €;** ☎0738.340.835

22. **Vand** 2 locuri de veci din Cimitirul Vintila Voda; ☎0787.317.557

23. **Vand** doua locuri de veci in comuna Glina, pret/buc., **2.000 L;** ☎0768.813.798

24. **Vand** loc de veci 2 cripte cu cate 2 locuri Cimitirul Ghencea 2 (Domnesti), negociabil, **20.000 €;** ☎0738.881.063

25. **Vand** loc de veci Bellu, 6 mp, cu 6 cripte, ieftin; ☎0769.197.069

26. **Vand** loc de veci Straulesti 2, aproape intrare, 2,5x 1,2, **3.000 L;** ☎0765.474.081

27. **Vand** loc de veci Cimitirul Izvor, zona centrala; ☎0762.881.410

28. **Vand** loc de veci Ghencea Civil 1 concesionez loc de veci, neamenajat, in cimitirul Ghencea Civil 1. Pozitie centrala, aleea principala la mijloc, suprafata - 8 mp. Pretul se negociaza la telefon ☎0724.864.521

Singurii din România care facem Carduri de măsurare a stresului

CARDURI DE STRES

O reclamă care nu se aruncă niciodată

Policromie, personalizate
Card din plastic (PVC)
Realizare grafică inclusă

Preţ cu TVA inclus pentru:
100 bucăţi 7,00 Lei/buc.
250 bucăţi 6,50 Lei/buc.
500 bucăţi 5,90 Lei/buc.

Comenzi la tel. 021.314.52.10 sau la sediile Anuntul Telefonic

RECLAMA FIRMEI DVS. tipărită pe cardul de stres, va fi în permanenţă sub ochii celor care-l utilizează, zi de zi, chiar ani de zile.

13. **SC** Hotel Vila Arte SRL, cu sediul in str. Vasile Lascar nr. 78, sect. 2, Bucuresti, anunta publicul interesat asupra etapei de dezbatere publica privind autorizatia activitatii de Hoteluri si alte facilitati de cazare, cod CAEN 5510, la punctul de lucru din str. Vasile Lascar nr. 78, sect. 2, Bucuresti. Sedinta va avea loc in ziua de 30.10.2019, ora 15.00, la sediul APM Bucuresti, din Aleea Lacul Morii nr. 1, sect. 6. Informatii suplimentare privind activitatea desfasurata de societatea mentionata se pot obtine la sediul Agentiei pentru Protectia Mediului Bucuresti, din Aleea Lacul Morii nr. 1, sect. 6, in zilele de luni-vineri intre orele 9.00-12.00, tel. 0214306677. Propunerile justificative si sugestiile publicului pot fi transmise la APM Bucuresti pana la data sedintei; ☎0726.563.029

15. **Willow** Residential SRL, avand sediul social in Bucuresti, sector 1, str. Ceasornicului, nr. 17, camera 2, corp B, etaj 1, titular al planului Construire ansamblu rezidential cu functiuni conexe - 2S+P+4E+5E-6E retrase-2S+P+7E, Str. Jandarmeriei, nr. 9A (fost nr. 5-9), localitatea Bucuresti, sector 1, anunta publicul interesat asupra depunerii solicitarii de obtinere a Avizului de mediu pentru planul mentionat si declansarea etapei de incadrare. Prima versiune a planului poate fi consultata la sediul Agentiei pentru Protectia Mediului Bucuresti din Aleea Lacul Morii, nr. 1 (in spatele benzinariei Lukoil), sector 6, de luni pana vineri, intre orele 9.00-12.00. Observatii/ comentarii si sugestii se primesc in scris la sediul A.P.M., in termen de 18 zile de la data publicarii anuntului

Pierderi

1. Act de concesiune nr. 2047 cu numele Dumitru Dumitru si Dumitru Gheorghe, eliberat de Parohia Caramidarii de Jos, il declar nul, pierdut;

2. Act de proprietate pe numele Vidan Petre si Valerica. Il declar nul, pierdut;

Eventualii mostenitori ai defunctului POTOLEA ALEXANDRU, decedat la data de 29.07.2019 cu ultimul domiciliu in Bucuresti, str. Ramnicu Valcea nr. 4, bl. S19, sc. 1, et. 3, ap. 20, sect. 3, sunt chemati la Societatea Profesionala Notariala Bucur si Asociatii, cu sediul in Bucuresti, Bd. Chisinau nr. 15, bl. A4, sc. 2, parter, ap. 46, sect. 2, in data de 11.11.2019, ora 12.00, pentru a participa la dezbaterea procedurii succesorale. Daca succesibilii citati nu isi exercita dreptul de a accepta in termenul prevazut de art. 1103 din Codul Civil, vor fi prezumati ca renunta la mostenire.

17. **Certificat** constatator de autorizare activitati comerciale la sediul social, elbierat la data de 02.06.2008 de catre Oficiul Registrului Comertului Bucuresti pt. societatea Strugurel SRL, CUI 338533, J40/11144/1991, cu sediul social in Bucuresti, Calea Dudesti nr. 155, et. 1, ap. 2, sect. 3. Il declar nul, pierdut;

18. **Certificat** de inregistrare si certificat constatator al SC Auto Iuli SRL cu sediul in comuna Ciorogarla, Sos. Bucuresti nr. 198, jud. Ilfov, RO 20767564, J23/150/2007

19. **Certificat** de inregistrare MOPED Pantelimon, cu nr. IF 330, pe numele Costache Liviu. Il declar nul

20. **Certificat** inregistrare TVA Alexis Com SRL cu sediul in Popesti-Leordeni, str. Zorilor nr. 12, Jud. Ilfov, J23/443/2001, CUI 13941225, declar pierdut si nul

21. **Certificate.** Pierdut Certificat de Inregistrare si Certificate Constatatoare ale societatii B.N. Business Investment SRL, J40/9301/2015, CUI: 34829144, cu sediul social in Mun. Bucuresti, Sector 1, Str. Drumul Padurea Neagra, Nr. 19-85, Parter, Bl. 31B, Ap. 2. Le declaram nule

22. **Chitantier** cu seria 938701-938750, declar nula chitanta cu numarul 938719 pe numele Maris Claudiu-Sebastian.

23. **Contract** de construire nr. 545/7/1977 si proces verbal anexa la contract, pe numele Frangulea Alexandru, Frangulea Safta. Se declara nule

24. **Contract** vanzare- cumparare nr. 4002 din 23.08.2005 pe numele de Nedelcu Viorel si Nedelcu Alexandrina. Il declar nul, pierdut;

25. **Declar** pierdute si nule: certificatul de inregistrare B2969493 si certificatul constatator nr. 48780 eliberate de ORC Ilfov, la data de 29.08.2014 pentru firma I. Ella Abdul 2001 SRL, cu sediul social in Sat Pasarea, Comuna Branesti, str. Padurii nr. 19, Camera 2, jud. Ilfov, J23/2499/2014, CUI 13986030

26. **Domn** pensionar caut insotitoare in excursii, cu autorulota, in sezonul rece spre zone mai calde; ☎0771.224.506

27. **Exponential** IT SRL, CUI 35854758, declara ca a pierdut Certificatul de Inregistrare B 3195786, rezolutia nr. 60529, certificatele constatatoare nr. 134973 (sediu social si terti) emise de ORC-TB in martie 2016. Se declara nule.

28. **Legitimatia** de student pe numele Banu Tatiana Elena. O declar nula; ☎0765.288.403

29. **Legitimatie** de serviciu, declar furata legitimatia de serviciu nr. 187 emisa de Autoritatea Nationala pentru Protectia Consumatorilor pe numele Pana Amalia Adriana. O declar nula. amalia_pana@yahoo.com

30. **Legitimatie** de student nr. 518002445 de la ASE pe numele Luta Elena Beatrice. O declar nula.

31. **Legitimatie** de student pe numele Naulea Ana Maria Isabela, o declar nula;

32. **Leg