cum publici un anunt?

Online
Anunţul tău într-un minut
Apariţie la www.anuntul.ro
şi în următoarea ediţie a ziarului
Tarif 7 lei / anunt (TVA inclus)
Orar Non-stop

SMS 1219
Anunţul tău într-un minut
Apariţie la www.anuntul.ro
şi în următoarea ediţie a ziarului
Vodafone/Telekom
Orange (via MobilPay.ro)
Tarif 3 €/sms + TVA - Orar Non-stop
• serviciul necesită acces la internet

SMS 1218
Transmiteţi prin SMS textul anunţului integral şi acesta va apărea pe www.anuntul.ro în maxim 1 zi lucrătoare şi în 2 ediţii a ziarului
Vodafone/Telekom
Tarif 3 €/sms + TVA, pentru 2 apariţii
Orar Non-stop

La sediile redactiei
- Bd. Magheru nr. 34-38
- Bd. Carol I nr. 35
- Şos. Colentina nr. 2D
Orar L-V: 8-20; S: 9-14
- Vezi lista completă în pag. 2 >>

apare luni, miercuri, vineri | 17.761 anunţuri | www.anuntul.ro

ANUL XXXX Nr. 82 (3864) | 24 iulie - 25 iulie 2019 | 2 lei

Constituţia României: Cenzura de orice fel este interzisă

ANUNTUL TELEFONIC
GAZETA AFACERILOR RAPIDE ®

AEK SECURITY DIVISION angajează
ŞEFI DE TURĂ
DISPECERI
AGENŢI de PAZĂ
pentru CLĂDIRI DE BIROURI
Salariul NET 1.800-2.200 LEI
0760.411.281

DEZICLEAN
AGENŢI DE CURĂŢENIE, COORDONATORI
pentru birouri şi Hypermarket BUCUREŞTI şi OTOPENI
SALARIU NET 1.700-2.000 RON şi plata orelor suplimentare
0784.29.01.82
021.33.50.011

Tarife reclamă
Interior color ● 1/8 pag. = 450 Lei ● 1/4 pag. = 800 Lei ● 1/2 pag. = 1.300 Lei ● 1/1 pag. = 1.800 Lei
Interior negru ● 1/8 pag. = 300 Lei ● 1/4 pag. = 500 Lei ● 1/2 pag. = 900 Lei ● 1/1 pag. = 1.500 Lei
● Evidenţiere fond galben: +15%
Prima pagină color ● 1/8 pag. = 900 Lei ● 1/4 pag. = 1.600 Lei ● 1/2 pag. = 2.600 Lei TVA inclus
Comandă la: SMS 0746.29.11.33

1 Prestări servicii

Acte, avocaţi, contabili, notari

1. **Absolut accesibil firma contabilitate absolut accesibil, firma autorizata CECCAR ofera servicii complete de contabilitate, consultanta fiscala, bilant certificat, contracte de munca revisal, declaratii fiscale lunare, semnatura digitala; 100 L; ☎0722.657.989/ 0767.269.480 euroexpertmng@gmail.com**

2. **Acte firme gazduire sediu social, infiintari societati, modificari acte pentru Registrul Comertului, infiintari plus sedii sociale, etc., www.infiintari-firme-bucuresti-ilfov.ro ☎0767.429.878**

3. **Acte firme, infiintari firme, gazduire sediu social, acte aditionale, toate actele pentru Registrul Comertului; ☎0762.036.000**

4. **Acte notariale, legalizari acte, traduceri acte/ apostila/ supralegalizare, cadastru/ intabulare, certificari -data certa, legalizari semnatura/ sigiliu/ tipare ciocan silvic, depozite, acte societati comerciale/ asociatii ☎021.320.80.27/ 0748.115.411 notariat-concordia@gmail.com**

5. **Avocat acord asistenta juridica, reprezentare divorturi, partaje, mosteniri, revendicari - cauze civile, penale - politie, parchet, comerciale, litigii munca, consultanta ETC. Drept civil, penal, administrativ, familiei, muncii, comercial, ☎0744.485.831/ 0766.329.907/ 0724.821.144 flori.manciu@scpmanciu.ro**

6. **Avocat Baroul Bucuresti asistenta juridica si reprezentare in orice dosar civil sau penal ☎0744.677.541**

7. **Avocat cu experienta, divort, partaj, minori, evacuari, succesiuni, ordonante de plata, legislatie rutiera, procese penale, asistenta notariala. Onorarii minime. ☎0722.726.763**

8. **Avocat** drept (fosti judecatori) civil, penal, administrativ, comercial, fond funciar, contraventii, litigii munca, pensii, divorturi, mosteniri, revendicari, reprezentare politie, parchet, DNA. Garantez obtinerea unei solutii rapide si legale, termene scurte ☎0734.361.870/ 0766.299.075

9. **Avocat si mediator ofer asistenta si reprezentare instante, parchet, politie, consiliez civil partaje, penal, malpraxis medical, litigii banci, dr muncii, familiei, adoptii, comercial administrativ, dr autor, recuperari creante taxe, infiintez/ modific firme PFA; ☎0744.226.031/ 0722.406.039 avocat@avocat-costache.com**

10. **Avocat, asistenta si reprezentare, civil, penal, comercial, muncii, divorturi, partaj, consultatii Drumul Taberei ☎021.725.15.66/ 0744.271.251**

11. **Avocat,** spete civile si penale grele, garantez rezolvarea in regim urgenta. Nu preiau decat cazuri pe care pot sa le rezolv. Asigur interventii in dosare. **150 L;** ☎0739.134.662 chiricamarian13@yahoo.com

12. **Birou Individual Notarial Marius Amzulescu Servicii notariale complete. Autentificari, certicari, comerciale, contractuale, testamente, legalizarea semnaturii de pe inscrisuri. Redactarea inscrisurilor cu continut juridic etc. ☎0730.377.377/ 021.444.32.83 amzmarius@gmail.com**

13. **Bucuresti,** tranzactii rapide, seriozitate maxima, administram, inchiriem, apartamente, case-vile, terenuri, etc., cu datorii, ipoteci, efectuam cadastru, intabulare, energetic, consultanta gratuita, maxima seriozitate, profesionalism, tranzactii rapide si sigure, **1.000.000 €;** ☎0722.522.232 doruimobiliar@yahoo.com

14. **Certificate** energetice efectuam, necesare vanzarii / inchirierii, termen 24 h. Pret 120 L- garsoniera, 2,3 camere 130 L, 4 camere- 140 L, 5 camere - 150 L TVA inclus; ☎0740.032.092/ 0731.032.092 contact@vreauenergetic.ro

15. **Contabil** expert contabil- prestez servicii de contabilitate la preturi avantajoase pentru dvs, deplasare la sediul clientului, depunere electronica, bilant, realtia cu ANAF, ITM. Calitate maxima la preturi avantajoase. **100 L;** ☎0724.056.881 office@clevercontabil.com

Maestro — CĂUTĂM COLEGE/COLEGI PENTRU POSTURILE DE:
VÂNZĂTOARE, PIZZAR, FEMEIE DE SERVICIU, MODELATOARE COVRIGI
*Dacă eşti interesat/ă îţi aştept CV-ul pe: alinabuzamet@pizzeriamaestro.ro
sau mă poţi suna pentru mai multe informaţii la: 0752.124.025, Alina

DIVERTILAND MULTI ENTERTAINMENT PARK — DISTRACŢIA VINE ÎN VALURI — MGC MAXGRUPCOMPANY
Vrei să te distrezi în Vara asta şi să faci şi Bani ?
Vino alături de noi în cel mai mare Aqua Parc din Bucureşti, Divertiland Militari!
Căutăm colegi pentru următoarele posturi:
- Bucătar
- Ajutor de bucătar
- Barman
- Casier
- Manipulant marfă
- Manipulant deşeuri
Suntem o echipă tânără modernă, oferim venituri substanţiale, mediu de lucru profesionist şi program flexibil, full/part time!
TRANSPORT ŞI MASĂ ASIGURATE!
Informaţii la telefon: 0741.162.222

Cel mai mare lanţ de restaurante din Bucureşti angajează în sectorul 3: MGC MAXGRUPCOMPANY
- Backoffice cu experienţă gestiune restaurant - salariu 2.500 lei
- Personal cu cunoştinţe de contabilitate primară/ departament gestiune - salariu 2.300 lei
- Bucătari - Ospătari - Barmani
CV-uri la email: teodor.ivascu@maxestate.ro
0763.788.371

ŞCOALA POSTLICEALĂ
- Asistent medical generalist
- Asistent medical de farmacie
- Asistent medical de igienă
- Asistent medical de laborator
- Asistent medical de radiologie
- Asistent medical de balneofizio-kinetoterapie
- Asistent de gestiune
- Agent vamal
- Analist programator
- Stilist
- Tehnician maseur
- Proiectant decoratiuni interioare

Şcoala pregăteşte cadre medicale cu posibilităţi de angajare în Anglia şi Germania.
Înscrieri cu sau fără diplomă de bacalaureat şi fără limită de vârstă!
FEG Scoala europeana
www.scoalafeg.ro BUCUREŞTI ACREDITATĂ MECS Ordin nr. 3985/13.05.2008
Sector 1- Str. Vespasian Nr. 58, (Gara de Nord) Tel: 0314.050.362, 0213.111.058
Sector 1- Str. Walter Mărăcineanu Nr. 1-3, Intrarea 2, Et. 2, Camera 47 (Cişmigiu), Tel: 0213.111.054, 0788.424.314
Sector 2- Str. Badea Cârţan Nr. 6, Tel: 0314.052.730 (Spit. Colentina)
Diplomele sunt recunoscute naţional şi internaţional !
CURSURI CALIFICARE
- Infirmiera
- Operator calculator
- Coafura
- Frizerie
- Cosmetica
- Asistent social nivel mediu
- Tehnician maseur
- Ospatar (Chelner)
- Bucatar
- Barman
- Cofetar-Patiser
- Vanzator
- Tipograf, Instalator
- Meserii in constructii

LICEUL F.E.G
Cursuri de zi, seral, frecventa redusa
Profil: Uman
ACREDITAT MECS Ordin nr. 3516/28.03.2016
Grădiniţa în Limbi Străine F.E.G.
PENTRU UN VIITOR ... AŞA CUM VREI TU !

Adu-ţi la noi pasiunea şi dorinţa de a reuşi, iar noi îţi vom arăta o lume a oportunităţilor.
JW Marriott Bucharest Grand Hotel are următoarele poziţii disponibile:
Marriott INTERNATIONAL
BUCĂTAR / AJUTOR BUCĂTAR
Cunoştinţe de bucătărie sau diplomă de bucătar;
Persoană organizată şi pasionată de bucătărie.
COFETAR / AJUTOR COFETAR
Persoană organizată, dinamică, dornică să înveţe şi pasionată de acest domeniu;
Flexibilitate în ceea ce priveşte programul în ture (AM şi PM)
INSTALATOR
Experienţă în domeniul instalaţiilor sanitare şi termice;
Persoană responsabilă, ordonată, cu spirit tehnic şi de echipă, dornică să realizeze lucrări de calitate.
OPERATOR MAŞINI DE SPĂLAT
Persoană energică, flexibilă, motivată, amabilă, organizată;
Flexibilitatea în ceea ce priveşte programul în ture (AM şi PM)
SPĂLĂTOR VASE
Persoană energică, flexibilă, motivată;
Flexibilitatea în ceea ce priveşte programul în ture (AM, PM şi noapte)
CAMERISTĂ
Persoană energică, flexibilă, motivată, amabilă, ordonată;
Flexibilitatea în ceea ce priveşte programul în ture (AM şi PM)
To the JOURNEY
Vei găsi la noi:
- o echipă care te va ajuta pas cu pas;
- contract de muncă pe perioadă nedeterminată;
- flexibilitate în program (program în ture);
- condiţii de muncă excepţionale;
- posibilităţi de promovare;
- bonuri de masă;
- servicii medicale gratuite.
MARRIOTT.COM/CAREERS
Persoanele interesate sunt invitate să sune la numărul 021 403 19 94 pentru mai multe detalii.
MARRIOTT.COM/CAREERS FIND YOUR WORLD℠

SUMAR vezi pag. 2

Prestări servicii 1
Locuri de muncă 7
Imobiliare vânzări 24
Imobiliare închirieri..... 50
Auto, moto 58
Modă, frumuseţe 58
Copii - articole, jucării 58
Casa şi grădina 58
Electronice 58
Întâlniri, matrimoniale..... 58
Afaceri, diverse 59

4.000 OFERTE DE MUNCĂ în pag. 7-24

Sunt luate în considerare numai reclamaţiile primite în maxim 48 de ore.

SUMAR

1. PRESTĂRI SERVICII
Acte, avocaţi, contabili, notari . . . 1
Construcţii, amenajări, pază . . . 2
Cursuri, meditaţii, şcoli, traduceri . . . 3
Evenimente, petreceri . . . 3
Îngrijire, sănătate . . . 4
Masaj . . . 4
Reparaţii, service . . . 5
Transport, turism . . . 5
Întreprinzători alte domenii . . . 5
Servicii diverse . . . 6

2. LOCURI DE MUNCĂ
Oferte full time . . . 7
Oferte part time . . . 21
Joburi în străinătate . . . 21
Joburi videochat, masaj, adult . . . 23
Cereri muncă . . . 24

3. IMOBILIARE VÂNZĂRI
Garsoniere . . . 24
Apartamente 2 camere . . . 27
Apartamente 3 camere . . . 37
Apartamente 4+ camere . . . 43
Case, vile . . . 44
Terenuri . . . 47
Spaţii comerciale, industriale . . . 49
Cumpărări, schimburi . . . 50

4. IMOBILIARE ÎNCHIRIERI
Garsoniere . . . 50
Apartamente 2 camere . . . 51
Apartamente 3 camere . . . 54
Apartamente 4+ camere . . . 55
Case, vile . . . 55
Diverse, camere cu chirie . . . 56
Spaţii comerciale, birouri . . . 56
Regim hotelier, case vacanţă . . . 57
Cereri închirieri . . . 58

5. AUTO, MOTO
Autoturisme . . . 58
Camioane, autoutilitare . . . 58
Piese, accesorii . . . 58
Service auto, tractări . . . 58
Diverse vehicule . . . 58
Cumpărări . . . 58

6. MODĂ, FRUMUSEŢE
Haine damă . . . 58
Bijuterii . . . 58
Parfumuri, cosmetice . . . 58

7. COPII - ARTICOLE, JUCĂRII
Cărucioare, articole transport . . . 58

8. CASA ŞI GRĂDINA
Materiale construcţii, amenajări . . . 58
Mobilă . . . 58
Termice, electrice, sanitare . . . 58
Diverse . . . 58

9. ELECTRONICE
Electrocasnice . . . 58
Diverse . . . 58

10. ÎNTÂLNIRI, MATRIMONIALE
Prietenii . . . 58
Căsătorii . . . 59

11. AFACERI, DIVERSE
Vânzări, cumpărări, asocieri . . . 59
Echipamente HORECA . . . 60
Utilaje industriale şi construcţii . . . 60
Citaţii, licitaţii, notificări . . . 60
Pierderi . . . 60
Diverse . . . 60

Sediile redacţiei (L-V 8-20; S 9-14)
- Bd. CAROL I nr. 35 - Tel/Fax: 021.311.16.67
- Bd. MAGHERU nr. 34-38 - Tel/Fax: 021.318.52.95
- Şos. COLENTINA nr. 2D - Tel/Fax: 021.242.13.86
- Str. Gh. Doja nr.109, Ploieşti - Tel/Fax: 0244.521.033

Tarife anunţuri (20 cuvinte)
- standard = 7 Lei
- literă îngroşată = 10 Lei
- fond negru = 15 Lei
- litere uriaşe = 20 Lei
- litere uriaşe negativ = 25 Lei
- specială în chenar = 30 Lei

La 4 apariţii plătite a 5-a gratuită !

NOU Indiferent de forma grafică aleasă, evidenţierea cu fond galben în ziar costă **3 Lei**

Tarife reclamă (TVA inclus)
Interior color:
1/8 pag = 450 Lei • 1/4 pag = 800 Lei
1/2 pag = 1.300 Lei • 1/1 pag = 1.800 Lei
Interior alb-negru:
1/8 pag = 300 Lei • 1/4 pag = 500 Lei
1/2 pag = 900 Lei • 1/1 pag = 1.500 Lei
• Evidenţiere fond galben: +15%
Prima pagină color:
1/8 pag = 900 Lei
1/4 pag = 1.600 Lei • 1/2 pag = 2.600 Lei

prin SMS 1219 Orar Non-stop
Anunţul apare într-un minut la www.anuntul.ro şi în următoarea ediţie a ziarului
anunţ + 10 FOTO = 3 €/sms + TVA

prin plata Online Orar Non-stop
Anunţurile apar într-un minut la www.anuntul.ro şi în următoarea ediţie a ziarului
anunţ + 10 FOTO = 7 lei (TVA inclus)

SMS 1218 (Vodafone/ Telekom)
Transmiteţi prin SMS textul anunţului integral şi acesta va apărea pe www.anuntul.ro în maxim 1 zi lucrătoare şi în 2 ediţii a ziarului - pentru 2 apariţii (3 €/sms + TVA)
Orar Non-stop

PRESTĂRI SERVICII

Acte, avocaţi, contabili, notari

16. **Contabil,** ofer servicii de evidenta contabila completa: declaratii lunare/ trimestriale, bilant, revisal, resurse umane, salarizare, certificare bilant, refacere evidente, semnatura electronica; ☎0722.996.320 office@echipadeconta.ro

17. **Contabilitate expert contabil membru Ceccar, servicii contabile complete -declaratii lunare, bilant, TVA, salarizare, revisal, resurse umane, PFA, II, consultanta si expertiza contabila, semnatura electronica. 100 L; ☎0766.369.930/ 0766.369.750 activcontab@gmail.com**

18. **Contabilitate** pret fara concurenta, 2 luni gratis expert contabil, ofer servicii contabilitrate si salarizare, in Bucuresti, oferta verii 2019: reducere de 100% pentru 2 luni/an, pentru contracte semnate inainte de 31 iulie 2019 **100 L;** ☎0785.385.836 camelialazea@yahoo.com

19. **Contabilitate,** contabil cu experienta ofera servicii contabilitate completa pentru societati comerciale (bilant, declaratii, ITM) si PFA-uri (declaratie unica, registru incasari si plati). **1 L;** ☎0724.296.132 filli_adi@yahoo.com

20. **Contabilitate, servicii complete de contabilitate si intocmirea situatiilor financiare pentru toate tipurile de societati comerciale, 100 L; ☎0725.316.318 office@biroulcontabil.ro**

21. **Contabilitate, lichidare societati comerciale expert contabil, prestez servicii de evidenta contabila, depunere declaratii, certificare bilanturi, depunere situatii financiare anuale. Lichidare societati comerciale si asociatii non profit. ☎0724.527.178 ioana.cucias66@gmail.com**

22. **Contabilitate,** resurse umane, taxe si impozite cenzorat, firma autorizata CECCAR si CCF. Servicii oferite de experti contabili si fiscali judiciari cu experinta de peste 20 ani. Este inclusa si ridicarea actelor de la firma **50 L;** ☎0746.119.707 nicolae9167@gmail.com

23. **Cosmos** Tax Accounting, un univers de posibilitati Societate membra CECCAR presteaza servicii complete de contabilitate, consultanta financiara si fiscala, salarizare si gestiune resurse umane. Suntem o echipa tanara, dinamica si orientata catre rezultate. **100 L;** ☎0729.882.889 office@firma-conta.ro

24. **Expert** contabil Bucuresti, Ungureanu Liliana ofera servicii personalizate pentru fiecare client, bazate pe respectarea legislatiei in vigoare şi pe moralitate. Servicii conatbilitate, fiscalitate, salarizare. www.contabil-it.ro ☎0767.736.073 ungureanu.conta@gmail.com

25. **Expert** contabil de incredere! biroul nostru de contabilitate va ofera servicii de calitate, fiind membru al CECCAR. Servicii: contabilitate financiara si de gestiune, consultanta fiscala, salarizare si resurse umane. www.contabil-imm.ro/ ☎0744.366.366 office@contabil-imm.ro

26. **Expert contabil judiciar, cenzor, evaluator Anevar Intocmire expertize contabile judiciare si extrajudiciare, contabiliate financiara, bilant contabil, declaratii, consultanta financiara, raport de cenzor, dosar radiere societate comerciala ☎0762.599.829/ 031.430.31.42 gguzinschi@yahoo.com**

27. **Gazduire** sediu, infiintare firme, permise sedere gazduire sediu firma 500 L/an, infiintari firme, mentiuni, cesiuni, majorari, dizolvari/ radieri, asociatii, cluburi sportive, permise sedere si avize munca, certificate pt cetatenii straini, inreg. marca, etc ☎0723.225.825 avstanciumargareta@yahoo.com

28. **Infiintare** firma Bucuresti si Ilfov vrei o firma fara batai de cap, fara drumuri la Registrul Comertului? **150 L;** ☎0785.099.091

29. **Infiintare firma, SRL, PFA, II, IF Bucuresti Ilfov oferim serivicii complete de infiintari, modificari, radieri firme, gazduire sediu social. Preturi infiintari incepand de la 250 Lei, gazduire sediu 700 Lei. Bd. Basarabia nr. 9, sector 3 250 L; ☎0727.585.518 consultanta@pinamix.ro**

30. **Infiintari** firme modificari, dizolvari, radieri firme, drept societar si comercial, consultanta contracte comerciale ☎0726.155.494 consilieresocietati@gmail.com

31. **Infiintari societati si gazduire sediu social, toate actele si modificarile actelor pentru Registrul Comertului etc., www.infiintari-firme-bucuresti-ilfov.ro ☎0767.429.878**

32. **Infiintari societati, gazduire sediu social, acte aditionale, toate actele pentru Registrul Comertului, inclusiv modificari; ☎0762.036.000**

33. **KCS avocatura, recuperari creante, imobile vanzari Ai o creanta si intampini dificultati in recuperarea ei? Doresti sa vinzi creanta? Suna sau trimite email si un consultant te va contacta. Discretie, cofidentialitate, seriozitate. www.kontracost.ro ☎031.101.22.47 kontracost@gmail.com**

34. **KCS avocatura, recuperari creante, imobile vanzari Ai o creanta si intampini dificultati in recuperarea ei? Doresti sa vinzi o casa sau ai probleme juridice cu un imobil ? Ai o problema juridica ? Oferim servicii www.kontracost.ro celor din strainatate ☎031.101.22.47 kontracost@gmail.com**

35. **Mediator** mediere, sector 2 Bucur Obor medierea conflictelor pe latura penala si civila. www.mediatorhosuluminita.ro ☎0773.883.055/ 021.253.19.85 contact@mediatorhosuluminita.ro

36. **Mr.** Conta - servicii de contabilitate si fiscalita servicii profesionale de contabilitate si financiare preturi competitive, pentru orice buzunar! Solicita oferta! **200 L;** ☎0744.308.669 bogdandumitrascu.akiexpert@gmail.com

37. **Pensia ta poate fi calculata corect, pensia ta poate fi antecalculata, calculata si recalculata corect. Daca ne contactati, umblam dupa adeverinte, vechime, sporuri, grupa de munca 200 L; ☎0740.005.644/ 021.642.50.82 permanent.assistance@yahoo.com**

38. **Redactare** si autentificare acte notariale declaratii, procuri, invitatii, testamente, certificari de fapte; legalizari de copii, legalizari de traduceri; autentificarea contractelor ☎0722.585.248 monicataniapop@gmail.com

39. **Reprezentanta si asistenta juridica in fata tuturor autoritatilor administrative si juridice din Bulgaria pentru societatile comerciale romanesti efectuand transport rutier de marfa sau de calatori. ☎0744.221.138/ 0767.159.717 d_marinow71@abv.bg**

40. **Servicii** complete de contabilitate si salarizare Expert contabil membru CECCAR si CAFR. Garantam experienta si profesionalismul.www.domaris.ro ☎0752.171.201/ 021.634.21.13 office@domaris.ro

41. **Servicii contabilitate - firma membra CECCAR Firma membra CECCAR ofera servicii de contabilitate completa pentru SRL-uri, evidenta contabila si fiscala, situatii financiare, servicii de salarizare. Preturi in functie de volumul de acte. 50 L; ☎0784.346.060 office@acconta.ro**

42. **Servicii de contabilitate si de consultanta Smart Team Accounting & Management este o companie afiliata CECCAR ce ofera servicii de contabilitate si de consultanta financiara de tip nou. Tarife se discuta telefonic sau in intalnire directa ☎0723.533.235/ 0723.171.827 laurentiu.sulai@stam.ro**

43. **Servicii** excelente contabilitate, taxe, intrastat expert contabil, servicii profesionale excelente, experienta in domeniu 15 ani ☎0773.967.067 fiscal.contexpert@gmail.com

44. **Siguranta** afacerii tale suntem noi. Suna acum. abonamente de la 50 lei/luna. Oferim servicii complete de contabilitate, fiscalitate, resurse umane, managementul salariatilor. Firma autorizata CECCAR si CCF. **50 L;** ☎0746.119.707 nicolae9167@gmail.com

45. **Societate** avocatura Romania-Spania, Societate avocatura din Romania-Spania, ofera servicii juridice diverse: D. Penal, civil, comercial, drept comunitar, cedo. Recuperam creante, cesionam litigii, infiintam sedii sociale international, offshore. ☎0732.608.025 lawoffice10@yahoo.com

46. **Societatea profesionala notariala Ploiesti Societatea profesionala notariala Tomescu Alice-Cristina si Cursaru Nicolae-Radu din Ploiesti asigura servicii notariale competente, oferim consultanta ?i propunem solutii optime cu profesionalism. ☎0244.545.556 notariat.tomescusicursaru@gmail.com**

47. **Specialisti in insolventa si asistenta juridica. Servicii juridice de specialitate in domeniul reorganiz?rii judiciare si a falimentului.Consultanta si servicii de evaluare a întreprinderii, bunurilor mobile si imobile.Licitatii publice. ☎0724.984.899 office@avi-consulting.ro**

Construcţii, amenajări, pază

1. **Acoperis execut la cererea clientului, din orice tip de tabla Lindab, zincata, tigla metalica, ceramica etc. Executam mici reparatii, dulgherie. Oferim reduceri pentru pensionari. ☎0735.257.512**

2. **Acoperis amenajam si executam apartamente, zugraveli, dulgherie, garduri, izolatii, tinichigerie. Mici reparatii acoperisuri, case din lemn, orice tip de acoperis. Facem acoperisuri si pentru biserici. Construim case de la A. ☎0729.602.627**

3. **Acoperis** cu tabla zincata montare, reparatii si vopsitorii tabla, jgheaburi, burlane, parazapezi, confectionat/montat tubulatura ghena, sudura-confectii metalice, protectii atic, pervaze geam, instalatii sanitare, zugraveli scari bloc. ☎0744.372.095

4. **Acoperis, mansardari, amenajari apartamente, case zugraveli, dulgherie, garduri, izolatii, tinichigerie, mici reparatii acoperisuri, case din lemn, orice tip de acoperis. Facem acoperisuri si pentru biserici. Construim case de la A. ☎0729.601.694**

5. **Acoperisuri execut acoperisuri cu tigla normala, mansardare, reparatii, pervaze, izolatii, jgheaburi, burlane, repar streasini, vopsesc acoperisuri, montez cabane de vara cu materiale proprii sau ale clientului. Montez caprior si reparatii acoperisuri. ☎0728.506.360**

6. **Acoperisuri** execut, mansardare, izolatii, pavaje, reparatii tilga normala, geamuri, usi, vopsitorie. Orice mici reparatii. ☎0731.470.013

7. **Acoperisuri** mansardari sistem complet etc. Vindem sau montam materiale de constructii. Pensionari, vaduve, reducere 15%. Oferim seriozitate si garantie. Execut mansardari cabanute, terasa, tigla normala poliester si pavaj topogane, pervazuri. ☎0731.470.013

8. **Acoperisuri** Mansardari, dulgherie, sarpante, pluviale, jgheaburi, burlane si mici reparatii. ☎0791.786.246

9. **Acoperisuri** constructii, executam orice tip tabla, tigla metalica, tabla zincata, jgheaburi, burlane, alte accesorii, parazapezi, curatare jgheaburi, glafuri, vopsitorie acoperisuri si mici reparatii sau modificari de orice tip. Lucram si in weekend. Red. 10-15% ☎0747.252.490/ 0737.638.888

10. **Acoperisuri din orice tip de tabla, executam acoperisuri de calitate din tigla metalica, orice tip de tabla, dulgherii, mansardari, ghene gunoi. Mici reparatii de urgenta. ☎0738.437.362**

11. **Acoperisuri durabile, profesionale, decopertare acoperis vechi, montarea acoperisului nou, dulgherii, mansardari, tigla metalica, tigla ceramica, sisteme pluviale. Mici reparatii de urgenta. www.comandauna-coperis.ro. ☎0729.045.045**

12. **Acoperisuri, Firma executam sarpante, dulgherie, mansardari, invelitori din orice material, hidroizolatii si tigla ceramica, mici reparatii de urgenta. ☎0721.897.813**

13. **Acoperisuri,** lindab, tabla zincata, accesorii, burlane, jgheaburi, parazapezi. Reparatii de urgenta. Rog seriozitate ☎0730.798.445

14. **Acoperisuri, masardari, hidroizolatii, tigla metalica tip lindab, tabla cutata, jgheaburi, burlane si alte accesorii, renovari interioare, zugraveli, tencuieli, vopsit etc. Lucram acoperisuri si la blocuri ☎0726.498.082**

15. **Acoperisuri,** case la rosu, fundatii, mansarde, rigipsuri, pavaje, polistiren, decorativa, aticuri, pervaze, sanitare, electrice; ☎0725.498.142

16. **Acoperisuri, construim blocuri, case, piscine, firma de constructii condusa de inginer constructor cu echipe profesioniste. Blocuri, imobile de birouri, case, piscine. Acoperiri piscine. Demolam orice. www.constructii-instalatii-piscine-irigatii.ro 360 L; ☎0744.876.332 office@constructii-instalatii-piscine-irigatii.ro**

17. **Aer conditionat, climatizare, ventilatie Pitesti consiliere client in vederea montajului si achizitionarii de aparatura in raport pret/calitate. Garantia montajului si aparatelor; ☎0753.138.323 masterteknofrig09@ymail.com**

18. **Alpinism** execut, decopertari, reparatii fatade publicitate, spalari geamuri, vopsitorii tabla,montare jgheaburi si burlane infiltratii, hidroizolatii. zugraveli scari de bloc, instalatii sanitare, ☎0744.372.095

19. **Alpinism** utilitar lucrari la inaltime SC Ari Alpin SRL prestator servicii de alpinism utilitar, reparatii, intretinere, termoizolatii, publicitate, vopsitorii, decor suspendat, montaje / demontaje, telefonic, email sau WhatsApp ☎0768.256.759 andrei.florin.ion@gmail.com

ACUM ziarul Anunţul Telefonic este prezent şi în următoarele localităţi:

- **Judeţul Prahova:** Azuga, Băicoi, Boldeşti-Scăieni, Breaza, Buşteni, Câmpina, Comarnic, Cornu, Lipăneşti, Mizil, Păuleşti, Ploieşti, Plopeni, Sinaia, Slănic, Valea Călugărească, Vălenii de Munte, Urlaţi.
- **Judeţul Braşov:** Braşov.
- **Judeţul Dâmboviţa:** Moreni, Pucioasa, Târgovişte.

Difuzarea ziarului este asigurată de către firma Calliope Ploieşti

Primim anunţuri şi la...

Agenţii de Publicitate

- 1St KLASS INTERNATIONAL - **Calea 13 Septembrie nr. 126, bl. P34,** tel: 021.411.75.67
- ADPLANER STUDIO - **Şos. Mihai Bravu nr. 196, bl. 200, sc. A,** tel: 0732.971.632
- AGER PRESS - **Str. Ion Câmpineanu nr. 22,** tel: 0729.158.923
- ATOM FISH - **Calea Rahovei nr. 328, bl. 57A, ap. 1,** tel: 0766.768.208, 0733.368.509
- BAESU - **Şos. Olteniţei nr. 222, bl. 7, parter,** tel: 0758.089.600
- BELVEDERE - **Calea Crângaşi nr. 87,** tel: 021.220.26.65
- BONENI - **Şos. Pantelimon nr. 260, bl. 46, ap. 136,** tel: 021.255.08.02
- CARMADO MEDIA - **Str. Matei Voievod nr. 103-113, bl. O3, ap. 115,** tel: 031.808.53.15
- CORE ADVERTISING - **Str. Ştirbei Vodă nr. 119,** tel: 021.637.37.36
- DAN PREST - **Bd. 1 Decembrie 1918, nr. 50,** tel: 0744.207.261
- EFECT COM - **Bd. Ferdinand nr. 103, sector 2,** tel: 0724.095.563
- GROUP MEDIA - **P-ţa. Presei Libere, Corp B2, et. 3, cam. 335,** tel/fax: 021.311.60.25
- GRUPUL DE PRESĂ ROMÂN - **Bd. Dimitrie Cantemir nr. 21, bl. 4, ap. 4,** tel: 021.330.80.91
- INDICATIV MEDIA - **Str. Ing. N. Teodorescu nr. 41,** tel: 021.311.69.80
- MAXIM - **Bd. Carol I nr. 66,** tel/fax: 021.314.52.10; 021.314.52.01; 021.314.52.02
- MEDIAPRESS - **Bd. D. Cantemir nr. 16, bl. 6, sc. C, ap. 69,** tel: 021.336.79.00
- METROPOLITAN MAXPRESS - **Str. Madona Dudu, bl. 8, parter, cam. 6, Craiova,** tel: 0768.441.133
- NAFI - **Şos. Olteniţei nr. 208,** tel: 021.332.06.10
- PAPER GANET - **Str. Braşov nr. 21-23,** tel: 021.746.57.62
- SAX ACTIV - **Str. Braşov nr. 21,** tel: 021.745.46.10
- STANCANA - **Şos. Giurgiului 117, bl. 4,** tel: 0731.307.153
- STANDARD MEDIA - **Aleea Dobrina nr. 2, bl. 49, ap. 4,** tel/fax: 021.255.53.44
- START MEDIA - **Casa Presei Libere nr. 1, corp C2,** tel: 021.317.98.00

Oficii Poştale Bucureşti

POŞTA ROMÂNĂ

- OFICIUL POŞTAL nr. **1 - Str. Matei Millo 10-12,** tel: 021.313.74.59
- OFICIUL POŞTAL nr. **2 - Bd. Ion Mihalache 79,** tel: 021.222.67.27
- OFICIUL POŞTAL nr. **3 - Şos. Pantelimon 255,** tel: 021.255.31.40
- OFICIUL POŞTAL nr. **4 - Bd. Unirii nr. 47,** tel: 021.323.29.81
- OFICIUL POŞTAL nr. **5 - Bd. Libertăţii nr. 1,** tel: 021.336.45.03
- OFICIUL POŞTAL nr. **6 - Calea Văcăreşti 203,** tel: 021.330.33.01
- OFICIUL POŞTAL nr. **7 - Şos. Giurgiului 119,** tel: 021.450.13.67
- OFICIUL POŞTAL nr. **8 - Şos. Berceni 35,** tel: 021.334.34.14
- OFICIUL POŞTAL nr. **9 - Str. Viitorului nr. 70,** tel: 021.210.53.80
- OFICIUL POŞTAL nr. **10 - Şos. Ştefan cel Mare 228,** tel: 021.619.31.39
- OFICIUL POŞTAL nr. **11 - Şos. Colentina 81,** tel: 021.240.31.40
- OFICIUL POŞTAL nr. **12 - Bd. Gării de Nord 6-8,** tel: 021.318.21.90
- OFICIUL POŞTAL nr. **13 - Şos. Ştefan cel Mare 2,** tel: 021.210.10.96
- OFICIUL POŞTAL nr. **15 - Bd. Regina Elisabeta nr. 23,** tel: 021.315.90.30
- OFICIUL POŞTAL nr. **16 - Bd. Iuliu Maniu 78-98,** tel: 021.430.22.77
- OFICIUL POŞTAL nr. **17 - Calea Giuleşti 119,** tel: 021.221.43.62
- OFICIUL POŞTAL nr. **18 - Str. Horia Măcelariu 1-3,** tel: 021.232.27.42
- OFICIUL POŞTAL nr. **19 - Bd. Camil Ressu nr. 41,** tel: 021.348.11.85
- OFICIUL POŞTAL nr. **20 - Cal. Călăraşilor 137,** tel: 021.323.29.95
- OFICIUL POŞTAL nr. **23 - Str. Romancierilor 1,** tel: 021.745.38.17
- OFICIUL POŞTAL nr. **24 - Şos. Pantelimon 352,** tel: 021.255.59.50
- OFICIUL POŞTAL nr. **25 - Piaţa Montreal nr. 10,** tel: 021.318.21.79
- OFICIUL POŞTAL nr. **26 - Str. Pajurei 13,** tel: 021.667.11.08
- OFICIUL POŞTAL nr. **27 - Str. Valea Ursului nr. 1,** tel: 021.430.22.58
- OFICIUL POŞTAL nr. **29 - Bd. 1 Decembrie 1918 - 21,** tel: 021.345.27.85
- OFICIUL POŞTAL nr. **30 - Str. Mihail Ivanovici Glinka 7,** tel: 021.230.10.85
- OFICIUL POŞTAL nr. **32 - Bd. Ion Mihalache 341,** tel: 021.222.32.70
- OFICIUL POŞTAL nr. **33 - Casa Presei Libere 1,** tel: 021.318.21.81
- OFICIUL POŞTAL nr. **35 - Str. Zării nr. 10,** tel: 021.311.17.62
- OFICIUL POŞTAL nr. **38 - Str. Teiul Doamnei 19,** tel: 021.243.07.70
- OFICIUL POŞTAL nr. **39 - Şos. Iancului 3-5,** tel: 021.653.24.41
- OFICIUL POŞTAL nr. **41 - Str. Barbu Vlădoianu 2,** tel: 021.222.41.54
- OFICIUL POŞTAL nr. **42 - Bd. Libertăţii 6,** tel: 021.337.30.41
- OFICIUL POŞTAL nr. **44 - Bd. Gheorghe Şincai 2-4,** tel: 021.330.00.25
- OFICIUL POŞTAL nr. **46 - Bd. Unirii nr. 37,** tel: 021.408.36.46
- OFICIUL POŞTAL nr. **49 - Bd. Basarabia 57,** tel: 021.340.01.92
- OFICIUL POŞTAL nr. **51 - Str. Mărgeanului 12,** tel: 021.776.54.51
- OFICIUL POŞTAL nr. **52 - Str. Nicolae Caramfil 52-54,** tel: 021.232.93.15
- OFICIUL POŞTAL nr. **56 - Calea Crângaşi 23,** tel: 021.637.25.78
- OFICIUL POŞTAL nr. **57 - Str. Baba Novac 26,** tel: 021.340.24.60
- OFICIUL POŞTAL nr. **60 - Str. Baraju Sadului-Complex 9,** tel: 021.340.29.75
- OFICIUL POŞTAL nr. **61 - Şos. Olteniţei 188,** tel: 021.332.46.44
- OFICIUL POŞTAL nr. **62 - P-ţa M. Kogălniceanu 1-3,** tel: 021.315.69.86
- OFICIUL POŞTAL nr. **63 - Calea Dorobanţi 152,** tel: 021.314.34.00
- OFICIUL POŞTAL nr. **66 - Str. C-tin Titel Petrescu 3,** tel: 021.413.96.69
- OFICIUL POŞTAL nr. **67 - Str. Virgiliu 39,** tel: 021.637.31.05
- OFICIUL POŞTAL nr. **68 - Bd. Bucureştii Noi 64,** tel: 021.667.35.95
- OFICIUL POŞTAL nr. **69 - Str. Bârca nr. 14,** tel: 021.425.59.29
- OFICIUL POŞTAL nr. **71 - Str. Popa Nicolae 52-54,** tel: 021.240.05.00
- OFICIUL POŞTAL nr. **72 - Bd. 1 Decembrie 1918 nr. 58,** tel: 021.345.33.35
- OFICIUL POŞTAL nr. **74 - Str. Valea Argeşului 2,** tel: 021.444.04.32
- OFICIUL POŞTAL nr. **75 - Str. Lacul Bucura 2,** tel: 021.450.29.43
- OFICIUL POŞTAL nr. **76 - Str. Valea Cascadelor 2-4,** tel: 021.434.89.02
- OFICIUL POŞTAL nr. **77 - Şos. Mihai Bravu 380-382,** tel: 021.323.63.55
- OFICIUL POŞTAL nr. **78 - Splaiul Independenţei nr. 290;** tel: 021.318.21.92
- OFICIUL POŞTAL nr. **82 - Str. Al. Obregia 9,** tel: 021.461.07.07
- OFICIUL POŞTAL nr. **84 - Splaiul Independenţei nr. 319;** tel: 021.314.50.46
- OFICIUL POŞTAL nr. **86 - Şos. Chitila nr. 102;** tel: 021.667.01.54

Oficii Poştale din Sectorul Ilfov

● 1 DECEMBRIE ● AFUMAŢI ● BALOTEŞTI ● BRAGADIRU ● BRĂNEŞTI ● BUFTEA ● CERNICA ● CHIAJNA ● CHITILA ● CIOLPANI ● CIOROGÂRLA ● CLINCENI ● CORNETU ● DOMNEŞTI ● GHERMĂNEŞTI ● GLINA ● JILAVA ● MĂGURELE ● MICŞUNEŞTI MOARĂ ● MOGOŞOAIA ● OTOPENI ● PANTELIMON ● PERIŞ ● POPEŞTI-LEORDENI ● TUNARI ● VIDRA ● VOLUNTARI

Oficii Poştale din ţară

- **BRAŞOV** . . . - Oficiul Poştal nr. 1, . . . **Str. N. Iorga nr. 1**
- **CONSTANŢA** - Oficiul Poştal nr. 4, . . . **Str. Corbului nr. 3;**
  - Oficiul Poştal nr. 7, . . . **Str. Soveja nr. 39**
- **CRAIOVA** . . .- Oficiul Poştal nr. 1, . . . **Str. Unirii nr. 54;**
  - Oficiul Poştal nr. 4, . . . **Calea Bucureşti nr. 46**
- **GIURGIU** . . . - Oficiul Poştal nr. 1, . . **Str. Mircea cel Bătrân nr. 18;**
  - Oficiul Poştal nr. 2, . . . **Şos. Bucureşti Bl. 205;**
  - Oficiul Poştal nr. 3, . . . **Aleea CFR nr. 10;**
  - Oficiul Bolintin Vale, . . . **Str. Republicii 5A;**
  - Oficiul Călugăreni, . . . **Comuna Călugăreni;**
  - Oficiul Crevedia Mare, . . . **Comuna Crevedia Mare;**
  - Oficiul Ghimpaţi, . . . **Comuna Ghimpaţi;**
  - Oficiul Hotarele, . . . **Comuna Hotarele;**
  - Oficiul Izvoarele, . . . **Comuna Izvoarele;**
  - Oficiul Mihăileşti, . . . **Calea Bucureşti 70;**
  - Oficiul Roata de Jos, . . . **Comuna Roata de Jos;**
- **IAŞI** . . . - Oficiul Poştal nr. 1, . . . **Str. Cuza Vodă nr. 3;**
  - Oficiul Poştal nr. 8, . . . **Str. Costache Negri nr. 64**
  - Oficiul Poştal nr. 1, . . . **Piata Victoriei nr. 8;**
  - Oficiul Poştal nr. 3, . . . **Sos. Nordului nr. 2;**
  - Oficiul Poştal nr. 6, . . . **Str. Postei nr. 75;**
- **PLOIEŞTI** . . . - Oficiul Poştal nr. 7, . . . **Str. Erou M. Moldoveanu nr. 6;**
  - Oficiul Poştal nr. 10, . . . **Bd. Republicii nr. 102;**
  - Oficiul Poştal nr. 11, . . . **Aleea Chimiei nr. 6;**
  - Oficiul Poştal nr. 12, . . . **Str. Malu Roşu, nr. 101;**
  - Oficiul Poştal nr. 13, . . . **Bd. Bucureşti nr. 24;**
  - Oficiul Poştal nr. 14, . . . **P-ta 1 Decembrie 1918 nr. 2**
- **TIMIŞOARA** .- Oficiul Poştal nr. 1, . . . **B-dul Revoluţiei nr. 2**

PRESTĂRI SERVICII

20. **Alpinisti** utilitari, reparatii-zugraveli fatade SC cu experienta executam izolatii termo si hidro, tencuiala decorativa, decopertari, reconditionari fatade, balcoane, rosturi dilatatie, diverse montaje, zugraveli scari de bloc.Garantie la lucrare. **10 L;** ☎0767.627.108 tarziuauras180@gmail.com

21. **Amenajam** case, interior si exterior de la A la Z. Mihai; ☎0768.869.960

22. **Amenajari** apartamente la cheie, zugraveli, rigips, polistiren, gresie, faianta, electrice, sanitare, linoleum, mocheta, dusumele, raschetari/ lacuiri parchet; ☎0764.625.908

23. **Amenajari** apartamente, case, polistiren, zugraveli, rigips, gresie, faianta, electrice, sanitare, raschetari parchet, montam usi metal, aragaze, hote, masini spalat, boilere; ☎0766.016.935

24. **Amenajari** apartamente, preturi mici, zugrav, faiantar, gresier, reparatii glafuri, rigips, transport materiale + curatenie gratuit. Seriozitate ☎0723.073.776

25. **Amenajari** case, apartamente, zugraveli, tapet, glafuri, rigisp, gresie, faianta, electrice, sanitare, tamplarie, polistiren, decorativa, zidarie, sape, tencuieli; ☎0762.341.016

26. **Amenajari** case, apartamente, garsoniere, zugraveli, polistiren, rigips, gresie, faianta, parchet, electrice, sanitare, zidarie, tencuieli, sape; ☎0723.635.975

27. **Amenajari** curti, constructii garduri constructii garduri din: placi beton, caramida, BCA, plasa bordurata, fier forjat. Amenajari curti: gazoane, pavele, flori, brazi, pomi fructiferi. Loc de joaca copii. Valabil in toata tara. ☎0765.213.837

28. **Amenajari** interioare Zugrav: glet, lavabila, gresie, faianta, parchet, rigips altele. ☎0767.279.281

29. **Amenajari** interioare suntem calificati in finisaje, autorizati in instalatii electrice si sanitare. Experienta in montaj gresie, faianta, rigips, tapet, parchet, zugraveli de calitate, renovari generale. Evacuam moloz. Curatenie. Garantie. ☎0732.523.255

30. **Amenajari** interioare+exterioare rigips 18 lei, glet 4 lei, lavabil 4 lei, gresie 25 lei, polistiren 25lei, tencuiala 12 lei, ☎0735.926.623 Marinstefan90@yahoo.com

31. **Amenajari** interioare, exterioare, placari polistiren, zugraveli, gresie, faianta, izolatii, terase, la preturi minime, reduceri pensionari; ☎0765.123.121/ 0723.748.480

32. **Amenajari** interioare, faianta, gresie, parchet, tapet, sapa, rigips, glet zugraveala **1 L;** ☎0729.971.647 Fytza.rahovey@yahoo.com

33. **Amenajari** interioare, zugraveli, glet, lavabil, rigips, pereti, tavane, scafe, glafuri, fototapet, parchet, gresie, faianta, tencuieli, sapa, electrice, negociabil; ☎0784.048.270

34. **Amenajari** interioare, modernizez bai, bucatarii, montez obiecte sanitare, montez gresie, faianta. Reparatii capitale, aductiuni apa canal, zugraveli. Constatarea gratuita. Negociabil. ☎0737.193.111/ 0722.844.678

35. **Amenajari,** placari polistiren, gleturi, zugraveli, garduri, tencuieli uscate, decorative, zidarii, gresie, faianta; ☎0767.684.955

36. **Amenajari, renovari interioare, exterioare apartamente, case, vile. Gresie, faianta, parchet, rigips, lavabila, termosistem, sape, instalatii sanitare, instalatii termice, instalatii electrice etc ☎0731.155.363**

37. **Amenajeri** interioare seriozitate maxima, calitate si profesionalism, experienta in domeniu de mai bine de 15 ani **10 L;** ☎0761.876.249 mikeleconstruct@yahoo.com

38. **Apometre,** calorifere, montaj, sigilari, reparatii, instalatii sanitare in cupru, polipropilena, autorizat, garantie; ☎021.332.39.36/ 0722.141.866

39. **Arhitect** proiecte DTAC, blocuri, vile, hale, Arhitect autorizat proiecte personalzate, extinderi, case -vile, mansarde, hale, blocuri, PUD-PUZ, expertiza. Avize: avize PSI , A.C. Autorizatie construire, ☎0733.229.070 birouproiectarebucurestiro@yahoo.com

40. **Arhitectura** Autorizatii de constructie, certificate urbanism, avize, proiecte, orice aprobari, extinderi, modificari, recompartimentari, etajari case, hale, PUDuri, PUZuri, scoateri din circuitul agricol, cadastre, orice zona; ☎0721.695.945/ 0766.722.367 drafimar@yahoo.com

41. **Arhitectura** si proiectare, constructii civile Construct MontaJ & INvestment SRL ofera servicii de arhitectura si proiectare pentru constructii civile si industriale, precum si servicii de executie in constructii la cele mai bune preturi, **1 L;** ☎0723.603.703 office@constructmontaj.ro

42. **Cadastru,** intabulare Executam lucrari de cadastru, intabulare constructii noi/ vechi, dezmembrari, apartamentari, asistenta topografica de santier. Terment rapid de executie si depunerea a documentatiilor, **250 L;** ☎0752.843.366 vlad.bighiu@yahoo.com

43. **Caldo Privat Security, servicii paza si securitate paza obiectivelor, bunurilor, valorilor si protectiei persoanelor; proiectare, instalare, modificare, intretinere a componentelor si a sistemelor de alarmare impotriva efractiei ☎021.322.08.11 office@caldoprivatsecurity.ro**

44. **Casa** lemn Marius, construim case lemn 81 mp + 15 mp terasa. Casa are living, hol, bucatarie, doua dormitoare baie si o terasa. Pret constructie materiale + manopera, 26.500 euro. **26.500 €;** ☎0763.444.155 casagreen.rose@gmail.com

45. **Case** la rosu 160 euro mp materiale+ manopera execut cu echipa experimentata case la rosu manopera+ materiale de la trasare pana la scandura pe acoperis conform proiectului, utilaje popi cofrage schela, contract plata pe etape, termen calitate, ☎0773.964.518 trusculeteaurel@yahoo.ro

46. **Case la rosu, amenajari interioare si exterioare, electrica si sanitara, echipa (firma, se emite factura) ☎0722.613.554/ 0766.263.094 tudorcony@gmail.com**

47. **Case** la rosu/ la cheie +rigips, placari polistiren, acoperisuri, zidarii, amenajari curti, zugraveli, finisaje. Valabil B. IF si imprejurimi. ☎0786.215.518 adaconstroffice@gmail.com

48. **Caut** firma serioasa pentru constructie p+2+m, la preturi accesibile. Relatii la: ☎0765.950.909

49. Caze constructii cu energie zero Producem structuri din lemn si metal pentru constructii independente energetic, zero energie sub brandul nostru CazeDetalii pe www.caze.ro.www.socri.rohttps://facebook.com/casepasive. 50.000 €; ☎0773.761.432 socri@socri.ro

50. Certto Clean Serv servicii curatenie in Bucuresti Firma de curatenie specializata in servicii de curatenie in apartamente. Utilati cu aparatura si tehnologie de ultima generatie prestam la domiciliu, case si vile, curatenie generala profesionala. ☎0761.363.064/ 0728.279.994 curatenieasa@yahoo.com

51. **Constructii** case Firma de constructii cu echipe specializate pentru executie case si blocuri. Calitate executie, referinte, portofoliu. Realizam proiecte si constructii cu intocmirea documentelor de calitate. ☎0721.323.555 spheraconstruct@gmail.com

52. Constructii case vile si apartamente, amenajari. Case la rosu, la gri sau la cheie, renovari, sistematizari. Realizam lucrari de constructii, lucrari industriale, amenajare sau reparatii la preturi corecte si transparente, termen de executie mic, avantajos, ☎0722.698.101 pavelescu.aurel1@gmail.com; contact@arhi-tech.ro

53. **Constructii** case, vile la rosu, la cheie. Constructorii cu o vasta experienta in Israel, Germania, Anglia. Oferim inclus servicii de proiectare urbanism, avize etc. Bonus 25 m gard. ☎0765.213.837

54. **Constructii** funerare, servicii funerare, cavouri, borduri mozaic, marmura, granit, sculpturi pe cruci mozaic, marmura, granit, placi marmura, cruci fier noi, vaze marmura, candele marmura, granit felinare noi, reparatii, vopsitorii, punem geamuri si inmormantari, saputuri urne, deshumari oseminte,incinerari si orice fel de sapaturi,apa gaze,haznale,fose,saci oseminte,preot,capela,biserica,restaurant,microbuz persoane,dric funerar,transport biserica,capela,biserica,spital,acasa.In toata tara executam amenajari mormanturi.Nonstop,Florin. ☎0768.500.865

55. **Construim** case la rosu, la cheie; ☎0733.795.166

56. **Curatenie profesionala la preturi corecte pentru orice tip de spatiu, bucatarie, baie, living, birouri, spatii proaspat renovate, la domiciliu, spatii comerciale. www.curatlux.ro ☎0774.632.202 geanimanagement@yahoo.com**

57. **Diriginte** de santier constructii si instalatii, responsabil tehnic cu executia, responsabil tehnic cu controlul calitatii,ignifugare case si acoperisuri lemn, intocmire si verificare carte tehnica **100 L;** ☎0725.083.983 adrian.bucur@yahoo.com

58. **Dulgherie,** fierarie, zugrav, faiantar, gresie, tapet, parchet, glet, tencuieli, polistiren, rigips, tamplarie mobila, izolatii; ☎0761.943.230

59. **Echipa** baieti facem curatenie in Bucuresti (toate sectoarele) in Ilfov si provincie. Transporturi mobila, electrocasnice, moloz si ce nu mai este util in casa, la cererea clientului. Florin ☎0768.500.865

60. **Echipa** executam zidarie, tencuiala, gresie, faianta, gleturi, zugraveli, electrice, sanitare. ☎0766.923.531/ 0767.404.347

61. **Echipa** executam tencuieli, zugraveli, glet, faianta, gresie, polistiren; ☎0720.459.481/ 0785.907.483

62. **Echipa** serioasa executam zidarii, tencuieli, zugraveli, glet, faianta, gresie, polistiren; ☎0720.459.481

63. **Echipa,** case la rosu, mansarde, acoperisuri, scari, fose, pavaje, fatade, polistiren, decorativa, gleturi, zugraveli, sanitare, electrice; ☎0725.498.142

64. **Echipa,** execut case, apartamente, zugraveli, faianta, gresie; ☎0729.517.739

65. Eisol Security, sisteme complete de securitate oferim urmatoarele servicii: analiza de risc la securitatea fizica, proiectare sisteme de securitate,instalare si mentenanta sisteme de securitate, alarmare si alertare in caz de incendiu, ☎0726.444.494 office@eisol.ro

66. Electrician autorizat, cu o experienta de peste 10 ani, execut instalatii electrice pentru locuinte si spatii comerciale. ☎0726.479.798 ppeugen11@gmail.com

67. **Electrician** autorizat execut lucrari complete, tablou electric, iluminat, prize, schimbat instalatii noi pe cupru la case, vile, apartamente, montat contoar pasant, impamantari la case, Adrian, ☎0720.137.382

68. **Execut** acoperisuri Lindab, tabla zincata Asterieri, pret convenabil; ☎0740.756.103

69. **Execut** demolari case in Bucuresti, Ilfov si la tara, zugravi,echipa baieti facem demolari case, ziduri, decopertari faianta, gresie, parchet, debarasare molozuri si lucruri nefolosibile, dam si cu lavabila, vopsim orice. ☎0768.500.865

70. **Execut** lavabila, 6 lei/m, glet 10 lei/mp, sapa 10 lei/mp, montez gresie, faianta, sapa egalizare, 15 lei/mp, etc., negociabil; ☎0768.131.751

71. **Execut** poze ceramica, in Bucuresti, Ilfov si provincie,firma de constructii efectuam poze ceramica, alb negru/color, sculptam cruci si placi marmura, granit. ☎0768.500.865

72. **Execut** sapaturi apa, haznale, in Bucuresti, Ilfov si provincie ,echipe baieti facem sapaturi apa, haznale, santuri, fose, cavouri, inmormantari, deshumari oseminte, urne si inhumari urne, oseminte, poze ceramice, sculpturi, cruci, marmura, transport funerar (dric). Florin ☎0768.500.865

73. **Execut** servicii funerare complete sicriu cruce transport funerar, imbalsamare, constatare deces, declararea decesului primarie, acte cimitir, incinerare, biserica, manipulare sicriu, prosoape, batiste, lumanari, vase mancare, coliva, prescuri, preot, capela, biserica, microbuz persoane, restaurant, parastase, cruci fier, candele fier, coroane jerbe,doliu si piept toiag,sapaturi gropi, inmormantari, deshumari, oseminte urnesi orice fel de sapaturi, saci oseminte, amenajari mormanturi, vopsim grilaje, candele in toate sectoarele si provincie, nonstop. Florin ☎0768.500.865

74. **Execut:** zugraveli apartamente, case, fatade case, placari poliestiren. Particular; ☎0762.565.287

75. **Executam case la cheie cu fundatia inclusa de la 270 E/mp, material + manopera. Blocuri la cheie de la 280 E/mp, material + manopera. Case sau blocuri la rosu, fundatii, extinderi pereti, mulati sau mansarde; ☎0730.041.015**

76. **Executam** case la rosu, la cheie, consolidari, finisaje; ☎0768.011.134

77. **Executie lucrari de hidroizolatii Sasoia 2003 executa lucrari de hidroizolatii cu membrane termosudabile, hidroizolatii lichide Revimca si cu cimenturi osmotice Vandex. ☎0744.344.787 office@sasoia2003.ro**

78. **Expertiza MIpat, cadastru, proiecte, Bucuresti echipa din care suntem formati presteaza servicii de inginerie si consulanta in domeniul constructiilor, servicii de expertiza tehnica, proiectare, verificare proiect, servicii de urbanism si arhitectura ☎0723.095.532 office@andaros-imob.ro**

79. **Faiantar** cu experienta, varsta 50 ani, pretul gresie & faianta 29 lei mp, rog serizitate, **100 €;** ☎0774.425.694

91. Instalator accesibil autorizat ANRE, execut instalatii gaze(modificari ale instalatiilor existente de gaze) obiecte sanitare-cabine dus, lavoare, cazi baie,vase toalete),centrale termice, montaj aragazuri, apomentre, calorifere, robineti, baterii wc+bazin, detectoare gaz electovan-senzori gaze) hidrofoare,boilere, ☎0766.257.867/ 0720.992.196

92. **Instalator** autorizat gaze/apa serios, Instalator, execut montaj centrale, calorifere, senzori gaz cu electrovana, incalziri, modificari, revizii si verificari, instalatii gaze, aprobari gaze, proiecte, instalatii bai, coloane blocuri. ☎0786.874.095 Nelu_49@yahoo.com

95. Instalator si electrician carotare si demolare Echipa formata din instalator si electrician cu experienta de peste 18 ani executam, reparam si modificam instalatii termice, electrice si sanitare la un pret convenabil si intr-un timp foarte scurt. 100 L; ☎0727.356.330 georgescuionutsorin@yahoo.com

96. **Intarire** structura imobil asociatie de proprietari cauta firma pt consolidare/ intarire structura imobil din exterior ! Imobilul se afla in centrul Bucurestiului pe str Edgar Quinet .oferte se primesc la tel; ☎0727.386.824

108. **Produse** pentru tratamentul lemnului cu substante ignifuge, anticarii, antifungice, insecticide, confera lemnului rezistenta sporita impotriva inamicilor naturali si impotriva incendiilor ☎0233.234.544/ 0723.274.875 office@romtecgrup.ro

109. **Proiectare** constructii Sphera Construct - Constructii civile, urbanism, avize, expertize tehnice, autorizatii de construire. Arhitectura, urbanism, rezistenta, instalatii, infrastructura. Proiectare blocuri, hale, birouri. ☎0721.323.555 spheraconstruct@gmail.com

110. **Proiecte** case Catalog de case tip. Proiectare faza DTAC, PT+DDE pentru arhitectura, rezistenta si instalatii. Proiect complet cu detalii de executie si liste de cantitati. Obtinere avize, autorizatie de construire. **980 €;** ☎0721.323.555 spheraconstruct@gmail.com

111. Reconditionari cazi de baie Reconditionari, emailari cazi baie, efect de portelan prin pulverizare pistol cu aer cald, experienta, profesionalism, garantie 4 ani, 300 L; ☎0723.349.476 emailari_cazi@yahoo.com

115. Reparatii montaj acoperisuri mansardari oferim servicii prin Sisteme Fluviale, acoperisuri, reparatii, sarpante, izolatii termice. Montaj acoperis atat din tigla metalica cat si ceramica, hidroizolatii, lucrari de la A la Z in domeniul acoperis. ☎0731.517.654 reparatiiacoperiscasa@gmail.com

123. **Taiem** lemne cu drujba, in Bucuresti, Ilfov si provincie, echipa de baieti taiem lemne cu drujba, tundem iarba, spargem lemne cu toporul, asezam si strangem iarba ☎0768.500.865

124. **Taieri** beton armat caramida demolari, gaura hota executam gauri hota, tevii apa, centrale termice, aer conditionat, ventilatie, gauri in beton armat! Executam servicii de taieri in beton armat sau caramida, **200 L;** ☎0763.848.330 carotconcept@gmail.com

125. **Tamplar** de mobila executa si repara usi, geamuri, broaste, yale, montam parchet, usi, mobila, vopsim etc. ☎0737.174.755

126. **Tamplarie** PVC Angajez montator tamplarie PVC rog seriozitate) **2.500 L;** ☎0724.541.995 dinugeorgelaurentiu@yahoo.com

127. **Tamplarie** PVC tamplarie PVC Germania cu geam termopan la pret de fabrica, montaj si transport gratuit; ☎0721.511.311

128. Usi culisante premium din aluminiu by Reynaers usi glisante Concept Patio® 155 este un sistem glisant ?i liftant-glisant premium, foarte bine izolat termic, conceput pentru a crea zone vitrate mari, îmbinate cu un confort sporit. Usi armonica din aluminiu. ☎0732.557.799 office@authentique.ro

129. Vitrine, usi si balustrade din sticla securizata sunt concepute in special pentru partitionari magazine si birouri. Balustrada din sticla este construita fara elemente verticale oferind astfel o vizibilitate maxima atat din interior cat si din exterior. ☎0732.557.799 office@authentique.ro

130. **Zidar,** zugrav, gresie, faianta, tencuiala, sapa, glet, lavabila, tapet, parchet, rigips, usi, tamplarie si mobila bucatarie, dormitor; ☎0761.943.230

131. **Zugrav** Particular, executa glet, montari usi, parchet, faianta, instalatii sanitare, calitate adevarata, rapid + curatenie ☎0762.048.446

132. **Zugrav,** particular, avantajos, la preturi bune; ☎0729.658.439

133. **Zugrav,** faiantar, execut lucrari de amenajari interioare zugraveli tapet rigips faianta gresie parchet. **1 €;** ☎0721.461.043 mihaelachircu57@gmail.com

134. **Zugrav,** faiantar, execut lucrari de zugraveli, gresie, faianta, parchet tapet, tencuieli, zugraveli scari de bloc, reamenajare interioare **1 €;** ☎0721.461.043 mihaelachircu57@gmail.com

135. **Zugravesc** apartament, garsoniera, 500 euro, glet 5 lei/mp, lavabil 5 lei/mp, glafuri 12 lei/mp, tencuieli 12 lei/mp, faianta, 25 lei/mp; ☎0723.250.546

Cursuri, meditaţii, şcoli, traduceri

1. **Cursuri calificare Bucuresti pentru electrician, instalator, maseur, coafor, mani-pedi, frizer, operator calculator, mecanic auto, fierar, tinichigiu auto, electrician auto, bucatar, ospatar, vanzator, macelar, zugrav-vopsitor, zidar-pietrar, faiantar-mozaicar, dulgher-tamplar, lacatus mecanic, buldo-excavatorist, fochist, motostivuitorist, cofetar, patiser, instructor sportiv. Diplome acreditate M.M. si M.E.C. Plata in rate!!! ☎0723.780.069**

2. **Cursuri calificare formare profesionala, Asociatia Bucharest Business School. Cursuri alimentatie publica, constructii, servicii si notiuni fundamentale de igiena ☎0723.631.967/ 0765.276.239 asociatiebbs@yahoo.com**

3. **Cursuri calificare peste 100 meserii, cursuri de calificare, recalificare, specilalizare, perfectionare, initiere, igiena, I.S.C.I.R.Alimentatie, turism, constructii, auto, infrumusetare, SSM, PSI, A.N.R.E., certificate Ministerul Muncii. Cursuri ISCIR: stivuitorist, fochist, macaragiu, masinist pod, operator GPL, imbuteliator, prelungire autorizatii; ☎0784.238.728/ 0744.437.105 fundatiaaptbucuresti@yahoo.com**

4. **Cursuri de calificare - Scoala de meserii Serban, cursuri autorizate de calificare in urmatoarele meseri : maistru mecanic auto,mecanic auto,tinichigiu / vopsitor auto,mecanic vulcanizator, maistru in constructii, schelar, lucrator finisor; ☎0722.302.252/ 021.252.03.82 secretariat@scoalaserban.ro**

5. **Cursuri operator calculator. Cursuri de perfectionare intensive avizate Ministerul Muncii si Educatiei: Operator calculator electronic si retele; contabilitate primara cu utilizarea calculatorului; contabilitate financiara, ☎0724.772.425/ 0770.434.606 office@cursuri-picon.ro**

6. **Cursuri** pian predau cursuri de pian pentru incepatori, nivel mediu si avansat. **60 L;** ☎0728.035.997 reamzyrobert@gmail.com

7. **Fizica,** profesor experiemntat, meditatii VI-XII, bac, admitere; ☎0726.206.001

8. **Gradinta FEG Bucuresti gradinta de weekend pentru zi si noapte. Inscrieri pentru program de weekend si vacante! ;Oferim copiilor dvs activitati educative si distactive Asiguram cazare+masa si personal dedicat.Pentru paritii ocupati in weekend oferim o alternativa distactiva in care copii dvs vor petrece timpul intr-un mediu placut.Tarife 1 zi+ 1 noapte= 250 lei; 2 zile+2 nopti= 350 lei; 3 zile+3 nopti= 500 lei Predare si in limbi straine (engleza, franceza, germana) Str George Missail nr 54,sect 1pta Domenii) ☎021.311.10.54/ 0788.424.314/ 031.405.27.31**

9. **Invatamant** la distanta (fara frecventa la distanta prin corespondenta-FFDC). Au inceput inscrierile pentru anul universitar 2019-2020. Facultati: stiinte economice, contabilitate, drept, taxa 330Euro/an **330 €;** ☎021.210.53.57/ 021.210.53.58 ara@ffdc.ro

10. **Matematica,** profesor cu experienta, meditatii V-VII, evaluare nationala; ☎0726.206.001

11. **Meditatii limba germana, pentru orice domeniu (academic, business etc.), nivel sau varsta, tehnica de invatare adaptabila individual, deplasare la domiciliul elevului, manuale editate in Germania. Pret 60 lei/2 ore. 60 L; ☎0748.504.766 florin_gheorman@yahoo.com**

12. **Meditatii** matematica Profesoara cu experienta, clasele 5-12 si facultate. Testare nationala, bacalaureat, teze, facultate, examene diverse, corigente, recuperarea materiei. Detin toate culegerile si manualele actualizate. **70 L;** ☎0731.030.030 vulpitah@yahoo.com

13. **Organizam** cursuri instructori fitness la 990 Lei, detalii www.milmagym.ro ☎0735.347.147

14. **Profesoara** de romana engleza I-XII, pregatire intensiva, evaluare nationala, bacalaureat, admitere performante. Meditez domiciliu elev. ☎0745.271.605

15. Scoala de dans Dance Addiction Calarasi initiere si instruire copii si adulti in arta dansului. DanceAddiction.ro ajuta atat copiii cat si adultii sa-si descopere,si sa-si dezvolte aptitudinile pentru danswww.danceaddiction.ro ☎0735.335.607 odaeclement@yahoo.com

16. **Scoala** de meserii autorizate, sprijin angajare frizer, coafor, manichiura, pedichiura, sudor, stivuitorist, ISCIR, croitor, infirmiera, brutar, ospatar, cofetar, bucatar, maseur, **400 L;** ☎0751.855.929/ 0726.964.482 cursuri_romania@yahoo.com

17. **Scoala** de vara after si before school zona Timpuri Noi, ?coli arondate: 79, 81, 97. **50 L;** ☎0723.571.887 luminitaaxinte@gmail.com

18. **Scoala** Postliceala FEG Bucuresti ofera cursuri calificare pt: infirmiera, operator calculator, coafura, frizerie, cosmetica, asistent asistent social nivel mediu, tehnician maseur, ospatar (chelner), bucatar, barman, cofetar - patiser, vanzator, tipograf, instalator, meserii constructii. Scoala Postliceala FEG Bucuresti-Scoala europeana face inscrieri pentru anul scolar 2018-2019 la urmatoarele specializari: asistent medical generalist, asistent medical de farmacie, asistent medical de igiena, asistent medical de laborator, asistent medical de radiologie, asistent medical de balneofiziokinetoterapie, asistent de gestiune, agent vamal, analist programator, stilist, tehnician maseur, proiectant decoraturi interioare Scoala pregateste cadre medicale cu posibilitati angajare in Anglia si Germania. - Inscrieri cu sau fara diploma de bacalaureat si fara limita de varsta. Scoala europeana acreditata MECS Ordin nr. 3985/13.05.2008. Diplomele sunt recunoscute national si international. Liceul F.E.G. face inscrieri pentru cursuri de zi, seral, frecventa redusa, profil: uman, acreditat MECS, ordin nr. 3516/28.03.2016. Se efectueaza inscrieri si la Gradinita in limbi straine F.E.G Adrese Bucuresti: - str . Vespasian, nr. 58 Gara de Nord). Tel. 031.405.03.62 / 021. 311.10.58; - str. Walter Maracineanu, nr. 1-3, Intrare 2, et. 2, camera 47 (Ismigiu)sector 1 tel: 021.311.10.54/ 0788.424.314 - str. Badea Cartan, nr. 6, sector 2 (Spitalul Colentina) tel. 031.405.27.30 www.scoalafeg.ro

19. **Traduceri** autorizate Real Translations Traduceri legalizate orice limba, interpretariat, servicii supralegalizare, apostila Haga, legalizari la ambasade, vizari acte studii, experienta 15 ani, traducatori profesionisti, preturi minime. ☎0723.795.265 office@real-translations.ro

20. Traduceri de top Bucuresti Global Top Business s-a creat si s-a dezvoltat in timp deoarece am inteles nevoia clientilor si cat de important a devenit pentru fiecare persoana sa gaseasca un birou de traduceri de incredere. 15 L; ☎0721.623.981/ 0771.056.847 traduceriglobaltop@yahoo.com

Evenimente, petreceri

1. **Accesorii de petrecere, cele mai vesele si creative articole si accesorii de petrecere: farfurii, pahare, servetele, coifuri, trompete, baloane, decoratiuni, lampioane, artificii, confetti, lumanari party ☎0758.222.203 office@accesoriidepetrecere.ro**

2. **DJ** + Foto nunta, botez etc. Doar Bucuresti - Ilfov. Accept colaborare restaurant. Preturi negociabile; ☎0766.296.499

3. **Formatia WOW Band, va puteti bucura, la petrecerea dumneavoastra, de un repertoriu vast incepand de la muzica ambientala, cafe concert, muzica usoara, cover-uri, pana la autenticul folclor. ☎0769.630.501 contact@wowband.ro**

80. **Firma** autorizata ANRE si ISCIR Instalatii gaze naturale: proiectare si executie, verificari si revizii tehnice periodice. Instalatii termice: montare, reparare si verificari tehnice periodice (VTP ISCIR) la centralele termice **90 L;** ☎0721.424.892/ 031.424.15.86 contact@proconstructo.ro

81. **Firma curatenie, servicii de curatenie Bucuresti, Real Cleaning are ca obiect de activitate curatenia la domiciliu, curatenie birouri, curatenia pentru sedii firme, servicii de curatenie Bucuresti dar si in zonele limitrofe. ☎0749.082.195 office@realcleaning.ro**

82. Firma de constructii executa constructii case la rosu si la cheie, amenajari interioare, exterioare, instalatii electrice, sanitare, acoperisuri, hidroizolatii. Detalii pe fb: Gmc-supremestyle ☎0724.385.143

83. **Firma** de constucstii executa lucrari de hidroizolatii, zugraveli si termosistem case vile si blocuri. Pentru asociatiile de locatari se poate lucra si in rate. ☎0763.972.384/ 0720.528.268

84. **Gaura** hota beton armat aer conditionat centrala executam gauri de hota beton armat carotare aer conditionat centrala termica, executam si servicii de taiere in beton armat, **200 L;** ☎0763.848.330 carotconcept@gmail.com

85. **Glet,** 5 L/mp, tencuiala 12 L/mp, faianta, gresie 30 l?mp, lavabila, case, apartamente; ☎0729.517.739

86. Instalatii mecanica si tapiterie de scena. Amenajari sali de spectacole, proiectare, executie si montaj instalatii de scena pentru teatre, tapiterie de scena, ☎021.434.95.24/ 0722.458.475 prothalia@yahoo.com

87. **Instalatii** si amenajari interioare sanitare, termice, incalzire, masini de spalat, aragazuri. Reparatii subsoluri, schimbat coloane de apa, coloane de scurgere, coloane de incalzire. Faianta, parchet, rigips. Interventii 24/24 ore. ☎0752.960.488

88. **Instalator** 22 ani experienta, execut lucrari de calitate la preturi cumsecade. ☎0774.994.658

89. **Instalator** bun si ieftin. Autorizat, eliberez factura, garantie ☎0727.234.730/ 0758.256.111 daninstalator2015@yahoo.com

90. **Instalator** bun si ieftin. Desfundari profesionale cu sarpe electric. Desfundare canalizare. Factura pentru asociatii locatari / propietari. ☎0775.603.830 wenemil3@yahoo.com

93. **Instalator** montaje complete desfundare coloane Instalator cu servicii complete, timp scurt de interventie, 3 echipe in permanenta in Bucuresti / Ilfov. Putem procura materialele necesare devizul in baza facturii plus um comision de 5% din valoare **100 L;** ☎0725.836.261

94. **Instalator sanitar centrale termice, hidrofoare, boiler, incalzire pardoseala, incarcari freon, montaj aer conditionat, instalatii electrice. ☎0728.633.409/ 0771.722.890**

97. **Izolatie** cu spuma poliuretanica, firma noastra ofera servicii de calitate in izolatii cu spuma poliuretana celula deschisa si celula inchisa, pentru izolatii mansarda, izolatii cu spuma poliuretanica, izolatii terase, tel: ☎0740.098.244 pdl_invest@yahoo.com

98. **Lacatus** confectii metalice usoare, grilaje, garduri, porti, usi metalice, scari, balustrade, gratare sau sofer; ☎0728.325.665

99. **Lucrari** montaj granit, gresie, parchet societate comerciala montam gresie, faianta, granit si parchet. ☎0738.211.161 alegro.naval@yahoo.com

100. **Maistru:** zugraveli, instalatii sanitare, gresie, faianta, mozaic, marmura, zidarie, tamplarie, dulgherie, hidroizolatii carton lipit la flacara; ☎0729.639.656

101. **Mester** execut lucrari la preturi foarte mici, mester cu experienta si cunostinte de design renovez, decorez apart. si magazine. lucrez si in constructii. execut lucrari de gresie, faianta, marmura, laminat. vopsit, gips carton, seminee, piatra. ☎0723.841.668 ramona1@ymail.com

102. **Mihalcea** Serv SRL Se adreseaza atat persoanelor fizice cat si juridice, executam orice tip de proiect indiferent de stadiul in care se afla, detinem un portofoliu bogat si o logistica aferenta pentru orice etapa (scule, utilaje, siteme, etc); ☎0722.125.705

103. **Montaj** covor pvc - linoleum covorul pvc propus de firma noastra este etenrgen, antibacterian, antistatic, trafic intens de la firma Tarkett. Grosime 2 mm strat de uzura 0,7 mm la pretul de 8 eu/mp. Montaj in scafa 4 eu/mp, **4 €;** ☎0767.171.299/ 0722.283.920 paulservcom@yahoo.com

104. **Parchetar** Montez, raschetez, paluxez parchet. Masina cu aspirator. Preturi minime. ☎0724.608.136

105. **Parchetar** cu experienta montez parchet, toate tipurile, raschetez, lacuiesc, calitate, preturi minime. Rog seriozitate. Asigur materiale. ☎0724.899.781/ 0723.941.718

106. **Particulari** executam tencuieli 12-15 lei/mp, gleturi 5-7 lei/mp, placari polistiren 25-30 lei/mp, zugraveli 2-4 lei/mp;

107. **PFA** montam, raschetam, lacuim parchet clasic si modern, la cerere asiguram si materialele aferente; ☎0726.470.583

112. **Renovari** apartamente, zugraveli apartamente societatea noastra executa: renovari apartamente, zugraveli interioare, glet, instalatii sanitare si electrice, montaj faianta si gresie, montaj parchet, etc. Pentru mai multe detalii sunati tel. **1 L;** ☎0727.214.333 masterconstructdesign@yahoo.com

113. **Renovari** apartamente: zugraveli de vara, execut diverse: rigips, gresie, parchet, glet etc., fatade, negociabil; ☎0722.298.171

114. **Renovari,** amenajari, orice tip de lucrari, seriozitate. Ionut ☎0727.238.028

116. **S.C** Maxi Design Construct S.R.L. Maxi Design Construct Servicii de: demolari/ pregatire teren, lucrari de terasamenete,inchirieri utilaje, amenajari parcuri/curti rezidentiale, amenajari parcari/alei. Contact tel: 0765242019 ☎031.426.13.77/ 0773.726.362 office@maxidesignconstruct.ro

117. S.C. executa lucrari de constructii: case, vile, blocuri la rosu sau la cheie, instalatii sanitare, zidarii, tencuieli, glet, zugraveli, gresie si faianta; ☎0768.156.464

118. **S.C.** Maxi Design Construct S.R.L. Maxi Design Construct https://maxidesignconstruct.ro/ oferim servicii de: demolari, pregatire teren, terasament, inchirieri utilaje, amenajari parcuri, curti rezidentiale, alei, parcari, etc. ☎031.426.13.77/ 0765.242.019 office@maxidesignconstruct.ro

119. **Sapaturi** mecanizate utilaje Efectuam Sapaturi Mecanizate, fundatii, santuri pentru retele de utilitati. Pret 2,5 Euro/mc cu depozitare la santierul clientului si 4E/mc cu transport la groapa ecologica. **3 €;** ☎0769.800.263 bassyelt@yahoo.com

120. Servicii instalatii gaze Bucuresti-Ilfov autorizare ANRE ,executam lucrari de calitate in domeniul instalatiilor de gaze si termice la cele mai bune preturi. Proiecte la cheie pentru toate instalatiile de gaze natural: proiectare, executie, instalare, punere in functiune si intretinere ☎0721.631.761/ 0788.388.625 contact@victoriaglobal.ro

121. **Sobar** specialist execut sobe, seminee, reparatii, scuturat cosuri; ☎021.221.66.99/ 0745.991.298

122. Specialist in zugraveli, rigips, tencuieli, faianta-gresie, polistiren, reformez/construiesc complet case. Calitate, seriozitate; ☎0729.219.332

PRESTĂRI SERVICII

4. **Formatie nunta Bucuresti Mihai Andrei Band una din cele mai cunoscute formatii nunta din Bucuresti datorita seriozitatii cu care trateaza evenimentele angajate si transparentei cu care se afisaza in spatiul online; www.mihaiandreiband.ro ☎0736.621.651 contact@mihaiandreiband.ro**

5. **Fotograf,** cameraman DJ nunta, botez, cuninie, echipa de profesionisti oferim servicii de calitate pentru evenimentul dvs. Detaliile le stabilim impreuna. **150 €;** ☎0762.418.425/ 0733.034.745 Naghy_2005@yahoo.com

6. **Fotografie,** videografie evenimente, nunta, botez, cununie civila, servicii foto, evenimente la preturi accesibile. ☎0764.358.582/ 0754.371.715 office@thecolorshot.ro

7. **Limuzine,** limuzina VIP de inchiriat LimuzineVIP va ofera o gama larga de servicii, putand satisface orice dorinte si exigente ale clientilor sai. Suport whatsapp nonstop tel, (Vodafone LimuzineVIP.ro) **100 €;** ☎0726.708.407 par_criss_trans@yahoo.com

8. **Machiaj mireasa, Alexandra Ripeanu Make-up Artist make-up artist cu experienta, specialist in corectie si remodelare sprancene, ofer servicii profesionale de machiaj pentru mirese/nunti, evenimente, petreceri, sedinte foto, ocazii speciale. 300 L; ☎0755.298.971 catrinelv@gmail.com**

9. **Partymagia.ro, articole, accesorii petrecere Articole si accesorii de petrecere, baloane din latex, baloane din folie metalizata, tunuri de confetti, pinata si multe alte articole party pentru aniversari, petreceri si evenimente ☎0771.353.062/ 0771.352.864 contact@partymagia.ro**

10. **Restaurant Damascus, cofetaria Sham restaurant cu specific arabesc, situat chiar vis-a-vis de intrarea in stadionul Arena Nationala. Cofetaria Sham - Cu laborator propriu, ofera cele mai bune prajituri orientale specifice Damascului. ☎0729.328.768/ 0760.985.858**

11. **Salon Elegance - rochii de mireasa serie si unicat produce si comercializeaza rochii de mireasa serie si unicat pentru cel mai frumos moment din viata fiecarei mirese. Oferim o gama larga de accesorii ce confera stil si eleganta.www.elegance-ama.ro ☎0731.325.436/ 0731.325.437 contact@elegance-ama.ro**

Îngrijire, sănătate

1. **Altra Casa Felice - Clinica recuperare geriatrica Nou!!! Centru de zi (asistenta medicala, recuperare, terapie ocupational, Alzheimer?, dementa). Nou!!! Ingrijire medicala varstnici in regim hotelier! ☎0722.371.200 office@altracasa.ro**

2. **Asistent** medical ofer ingrijire, tratament medical, la domiciliu, recuperare medicala, eliberare retete, menaj casnic; ☎0767.936.859

3. **Asociatia Crestina Sf. Gheorghe si Sf. Dumitru camin particular pentru batrani si bolnavi de Alzheimer, Centrul Balotesti & Baneasa, cladiri modern utilate su mobilate, asistenta medicala, personal calificat care va ofera ingrijire 24/24 ☎0721.900.100/ 0722.223.166 contact@camin-particular.ro**

4. **Bone si menajere Bucuresti si zona de Nord avem ceea ce va doriti. Echipa bona- menajera-Baneasa se ocupa de selectia, initierea si plasarea unei bone sau menajere in zona de Nord (Baneasa, Otopeni, Pipera, Balotesti, Tunari si nu numai) ☎0721.750.857/ 0764.884.393 office@bona-menajera-baneasa.ro**

5. **Cabinet Stomatologic Piano Cabinet Cabinet modern utilat unde va veti simti ca acasa.Veniti la PianoCabinet pentru a va darui zambetul perfect ! Servicii complete; ortodontie, pedodontie, profilaxie, chirurgie estetica dentara si faciala. ☎0734.462.133/ 021.310.91.35 pacient@pianocabinet.ro**

6. **Camin batrani Floriana House oferim conditii de cazare preferate de toti batrani, varstnici care doresc sa petreaca timpul intr-un mediu linistit, curat si sa fie tratati cu respect de personalul calificat. ☎0723.786.244/ 0767.906.264 b72agf@yahoo.com**

7. **Camin de batrani Acasa, infirmiera si asistenta Camin de batrani in Ilfov Domnesti. ☎0722.462.671/ 0769.840.200 sctoro95@yahoo.com**

8. **Camin de batrani Bucuresti, Acasa la Bunici: ingrijire, asistenta medicala si recuperare zilnica. Se afla intre parcurile Carol si Tineretului. O oaza de 700 mp de verdeata in centrul Bucurestiului, ☎0724.384.753 office@caminul-acasa-la-bunici.ro**

9. **Camin de batrani Bucuresti, Monsan Center Va oferim conditii la cele mai inalte standarde de calitate, intr-un mediu ambiant placut si familial menit sa va confere caldura si sentimentul de acasa . ☎0723.798.783/ 0722.259.654 office@monsan.ro**

10. **Camin de batrani Bunica Ecaterina, servicii cazare; servicii medicale 24/24, servicii medicale asigurate, nutritie personalizata; servicii speciale de ingrijire personala, consiliere psihologica ☎0732.011.302**

11. **Camin de batrani Teomar Sante, La Teomar Sante veti gasi o ingrijire deosebita.Teomar Sante este un centru rezidential cu capital privat, deschis in 2018, cu scopul de a oferi ingrijire si asistenta persoanelor varstnice ☎031.105.13.21/ 0723.798.783 contact@teomar-sante.ro**

12. **Camin privat de batrani Raiul Bunicilor caminul privat de batrani Raiul Bunicilor pune la dispozitie servicii medicale complexe la un pret modic unde varstnicii pot petrece timpul intr-un mediu linistit; office@raiulbunicilor.ro 1.600 L; ☎0799.967.744 office@raiulbunicilor.ro**

13. **Caminul** de batrani Sf Nicolae ofera cazare, masa si ingrijire intr-o vila noua si moderna,langa padure.Locatia dispune de 27 locuri,in camere de 2,3,4 paturi dotate cu mobilier nou, TV Led si internet wireless in fiecare camera, ☎0756.050.150/ 0756.050.151 office@caminulsfantulnicolae.ro

14. **Centru de asistenta si ingrijire Seniormed incearca sa gaseasca solutia cea mai potrivita de ingrijire a persoanelor varstnice ce nu isi mai pot purta singure de grija si devin dependente de familiile lor! ☎0731.425.153 seniormed@yahoo.com**

15. **Centrul de asistenta si ingrijire Sfanta Maria Centru de tip rezidential ce asigura ingrijire specializata, tratament specific diagnosticului si recuperare motorie prin kinetoterapie pentru persoane varstnice si persoane aflate in incapacitate ☎0765.994.560 contact@centrulsfantamaria.ro**

16. **Complex Sportiv Extreme, sala fitness dotata cu aparatura moderna, aerobic (taeboo, clasic, power, dance, step, sculpting ball), instructori specializati, scoala fitness, kick boxing, autoaparare, sauna, vestiare, dusuri, bar; ☎0727.898.822 cs_timpurinoi@yahoo.com**

17. **Consultatie, evaluare medicala generala Consultatie si evaluare medicala generala, psihiatrica si psihologica, testare rapida a drogurilor in urina, testare HIV/SIDA, asistenta si administrare tratament substitutiv. ☎0747.896.161/ 0728.983.652 amghita@yahoo.com**

18. **Consultatii si investigatii oftalmologice, camp vizual computerizat, OCT, biometrie, prescriere lentile de contact, laser YAG, optica medicala; prescriere, executie, interventii chirurgicale. ☎021.324.63.98/ 0722.225.227 costescu_ioana@yahoo.com**

19. **FlorDent - Cabinet Stomatologic Sector 2 Odontologie si parodontologie, chirurgie dento-alveolara si implantologie, protetica dentara fixa si mobila, cosmetica dentara, laserterapie, cosmetica dentara www.flordent.ro ☎021.255.50.13/ 0723.058.281 cabinet@flordent.ro**

20. **Holyone.** Beneficii: intarzie ejacularea, formula cu vitamina E; recipient cu 100 de utilizari; va ajuta sa aveti orgasme mai intense si de lunga durata. Prolong - intarzie ejacularea cu pana la 3 ore si spre deosebire de celelalte spary-uri pentru ejaculare acest produs poate aduce in plus si obtinerea de erectii mai ferme. Comanda la: ☎0332.413.414

21. **Ingrijire si supraveghere batrani in cadrul caminului, batranii beneficiaza de supraveghere permanenta, tratamente specfice virstei, consiliere, socializare, asistenta medicala primara, asistenta religioasa ☎0762.334.434/ 0745.035.334 filantropiaberca@gmail.com**

22. **Masaj** terapeutic, terapeutii salonului Masaj si Terapie va a?teapta cu oferte de sezon: masaj anticelulitic, masaj medical, tratamente corporale, reflexoterapie, precum ?i servicii de Micropigmentare sprâncene/buze. **80 L;** ☎0771.697.078 r.milea@ymail.com

23. **Ofer** servicii de cosmetica si masaj, tratamente si remodelare corporala, impachetari si diverse pachete pentru femei dar si pentru barbati, pensat, epilat, tratamente faciale, peeiling, s.a. **100 L;** ☎0725.161.609/ 0725.161.609

24. **Promen** Plus, pilulele Promen Plus sunt suplimente nutritive ce pot contribui la marirea penisului oferind o erectie mai ferma, durabila, sporind rezistenta si ajutand la prevenirea ejacularii premature. 100% natural. Comanda la: ☎0332.413.414

25. **Servicii** de calitate, masaj, sauna, jacuzzi, Danielle, kinetoterapeut, ofer servicii de calitate, diverse tipuri de masaj, combinate cu tratamente corporale, sauna, jacuzzi, piscina, domnilor discreti, generosi care au o personalitate deosebita. **100 L;** ☎0736.890.339

26. **Servicii optime de estetica dentara, implantologie clinica Dental-T va ofera tratamente avansate endodontie, estetica dentara, implantologie, ortodontie, parodontologie, profilaxie, protetica, adresa: str.Turda, nr. 129, bl. 1, sc. E, ap. 197 interfon 197C. ☎0747.474.744/ 0744.847.104 dr.tudor@dental-t.ro**

27. **Stomatologie** Smile Design By Dr Ayman Abboud Smile Design este specializata in tratamente non-invazive oferind posibiliatea pacientilor de a preveni, diagnostica sau trata leziunile detare si ale mucoaselor cu ajutorul laserelorwww.drayman.ro ☎0749.414.848 office@smiledesignbucuresti.ro

28. **Terapie** cu bioenergie, bioenergetician practic terapia radianata Reiki pentru reechilibrarea centrilor energetici si restabilirea evolutiei unei vieti propspere, prima consultatie gratis. **1 L;** ☎0787.869.499 terapeutvirgildima@gmail.com

Masaj

1. **Abandoneaza-ti** cautarile. Masajul erotic oferit de tinerele noastre maseuze este unul dintre primele si simplele mijloace descoperite pentru alinarea suferintelor, rasfatarea trupului si a sufletului intr-o ambianta incitanta, **120 L;** ☎0728.702.675/ 0728.702.675 massage.excess@yahoo.com

2. **Abate** drumul tau spre o relaxare placuta cu fete profesioniste in arta masajului. Vino sa te detasezi putin de problemele cotidiene, intr-un cadru discret si curat, situat intr-o vila de pe strada Baba Novac, nr 9i, **120 L;** ☎0728.702.675/ 0766.238.084 massage.excess@yahoo.com

3. **Abia** sosita, blonda inalta slim, hai la mine, sau la tel. 15 min. Acum sosita in Bucuresti, tanara dulcica, inalta 176 cm, te astept sa te rasfat, sa te alint cu un masaj erotic nud plus multe alte surprize placute, fara graba. M Bravu. **100 L;** ☎0728.932.757

4. **Adelina** Buna sunt o tanara cu experienta, am 29 de ani, 50 de kilograme si 1.60 m, ofer masaj de relaxare la mine in locatie, discretie si curatenie, poze reale din locatie reale 100%, zona Cantemir **100 L;** ☎0726.877.283

5. **Adelina,** satena, curata, sani medii naturali, disponibila doar pentru tine. Te astept la mine pentru a-ti oferi masaj, relaxarea mult cautata, **100 L;** ☎0785.721.943

6. **Adina,** satena reala, slim ofer masaj de relaxare intr-un ambient placut si discret, mai multe detalii la telefon, zona magazinul Unirii. **100 L;** ☎0727.298.366

7. **Adina,** te invit la mine intr un cadru intim, pentru a-ti oferi clipe de neuitat prin arta masajului erotic. Vei avea parte de o ora plina de rasfat prin atingeri si mangaieri pe care nu le vei uita. **100 L;** ☎0786.181.555

8. **Adina,** noua in zona, Buna te astept la un masaj total de tonifiere intr-un cadru intim si curat discret fara fite, te invit sa te rasfati langa mine, pt. mai multe detalii suna-ma si nu vei regreta. **40 L;** ☎0765.674.847

9. **Adinna,** Unirii, cu experienta, ofer masaj erotic domnilor maturi si manierati in conditii de discretie si curatenie, locatie centrala, program l-s 10-20, Unirii. **300 L;** ☎0748.140.321/ 0733.709.046

10. **Alegerea** perfecta pentru un masaj erotic. Suna acum si alege cel mai bun serviciu de masaj erotic din Bucuresti, 8 domnisoare asteapta sa te rasfete intr-o oaza de lux, liniste si placere din centrul capitalei. ☎0732.889.966/ 021.316.88.38

11. **Alex,** tanar, atent, educat, foarte discret, Alex. Sunt tanar, atent, educat, foarte discret, jovial si comunicativ. Am 35 ani, 1.75m, 75kg, ofer masaj de relaxare, plus multe alte jocuri constructive, dominare soft, plus multe alte fantezii doamnelor, **200 €;** ☎0733.166.188 alexswing30@gmail.com

12. **Alexandra!** Buna! sunt Alexandra, te astept in locatia mea intr-un ambient placut, curat si discret! Vino si uita de rutina zilnica, uita de stres prin cel mai bun masaj cu atingerea mainilor mele!pupici ☎0762.554.748 dumitruflorina078@gmail.com

13. **Alexandra,** Berceni Nitu Vasile BCR noua in zona, buna, sunt o fata cu forme mari si apetisante, ofer masaj de relaxare promit sa te satisfac alaturi de mine te vei detasa de la probleme, confirm tatoo. ☎0728.319.399

14. **Alexia,** Daria, Emy, Sorina, Izza, Raluca, Eva, Alina, Corina, Sasha, Ana, Vicky sunt cateva din numele fetelor existente in salonul nostru de masaj, situat in Bucuresti, strada Baba Novac, o locatie de lux, situata la vila. Discretie, lux, calitate, **120 L;** ☎0728.702.675/ 0766.238.084 massage.excess@yahoo.com

15. **Alice,** blonda matura, eleganta ofer masaj de relaxare si tonifiere la domiciliul meu. Discretie maxima, singura in locatie, poze reale 100%. Bulevard Dimitrie Cantemir, Budapesta, Tineretului, **100 L;** ☎0767.752.256/ 0730.967.399

16. **Alice-** Unirii Alice, 25 ani, 1.65 m inaltime, slim & fit, maseuza cu experienta, ofer diverse tipuri de masaj dlor discreti numai in locatia mea, o vila de lux situata central, in zona Pta Unirii. **200 L;** ☎0729.556.993

17. **Alina** domnisoara draguta si sociabila ofer masaj de relaxare la domiciliul meu intr-un cadru discret, intim si curat. Detalii suplimentare la tel. Titan **80 L;** ☎0735.232.246

18. **Alina** Masaj, educata si dornica de experiente noi, te invit in locatia mea centrala si discreta pe tine domn generos si manierat pt a petrece impreuna momente unice, placute si relaxante. ☎0759.689.956

19. **Alina** Vitan, bruneta 30 ani, 1.70, 60 kg, discreta si pasionala, te astept cu drag intr-o locatie discreta, oferindu-ti clipe de relaxare si masaj. **60 L;** ☎0799.331.479

20. **Alina,** te astept la mine in locatie pentru a-ti oferi masaj de relaxare, body sau erotic plus multe alte fantezii. **100 L;** ☎0785.393.555

21. **Alina,** Vitan, bruneta 30 ani, 1.70, 60 kg, discreta si pasionala, te astept cu drag intr-o locatie discreta, oferindu-ti clipe de relaxare si masaj. **60 L;** ☎0799.331.479

22. **Alyna,** zona Unirii, una dintre putinele maseuze care au poze reale, asta pentru ca le respect pe tine domnul meu si îl fac pe plac, sa te relaxez cu diferite tehnici de masaj, am si o colega. ☎0729.797.491 frumi_alina20@yahoo.com

23. **Am** revenit, bruneta focoasa si pasionala, tandra si rabdatoare cu mult bun simt, te astept in compania mea pentru un masaj de vis. Detalii la tel. Drumul Taberei. Andreea **100 L;** ☎0761.622.032

24. **Am** revenit, bucura-te de un masaj adevarat Calitate, realizat de o d-na tehnician maseur, prin relaxare, tonifiere, terapeutice, shiatsu, reflexoterapie, aparate recuperare si slabit, curatenie, Crangasi, Pod Grant. Nu ofer sex de niciun fel. **130 L;** ☎0731.515.140

25. **Ambianta** si rafinament, daca esti in cautarea unui loc de relaxare, salonul nostru este alegerea perfecta deoarece calitatea este cuvantul care ne defineste. **120 L;** ☎0732.545.457

26. **Ambianta** si rafinament. Cauti ceva inedit, cauti sa te detasezi de problemele cotidiene? Te asteptam alaturi de fete superbe, experte in arta masajului erotic, cu bun simt, senzuale, atente la dorintele tale, salon lux, **120 L;** ☎0766.238.084/ 0728.702.675 massage.excess@yahoo.com

27. **Ana,** 29 ani, sunt o domnisoara simpatica si discreta, ofer gen masaj de relaxare, domnilor discreti, cu bun simt, nu raspund la nr privat Dna Ghica **50 L;** ☎0734.561.105

28. **Ana,** Izza, Vicky, Emy, Sorina, Diana, Eva, Sasha, Raluca sunt cateva din numele fetelor existente in salonul nostru, situat pe strada Baba Novac, nr 9i. Tandrete si pasiune, rasfat si relaxare, calitate si lux gasesti doar aici, **120 L;** ☎0728.702.675/ 0766.238.084 massage.excess@yahoo.com

29. **Anca** noua in zona si in locatie, blonda cu poze reale, 1.70 cu 65 kg, 33 de ani, vreau sa ofer tuturor domnilor cu bun gust masaj de relaxare plin de surprize, zona Zepter, **50 L;** ☎0774.927.889

30. **Anca,** noua in zona si in locatie, blonda cu poze reale, 1.70 cu 65 kg, 33 de ani, vreau sa ofer tuturor domnilor cu bun gust masaj de relaxare plin de surprize, zona Zepter, **50 L;** ☎0774.927.889

31. **Andra,** Magheru bruneta siliconata, poze reale, confirm cu tatuajele, ofer masaj de relaxare si erotic Imai multe detali la telefon **100 L;** ☎0799.055.923

32. **Andreea,** 29 ani, ofer masaj terapeutic de relaxare, locatie de lux, zona Piata Alba Iulia. Sunt foarte eleganta, finuta si cu bun simt. Rog seriozitate **300 L;** ☎0721.956.329

33. **Andreea,** Buna, Andreea este numele meu si sunt aici doar pentru tine. Iti pot oferi tot ceea ce-ti doresti, masaj de neuitat. Ma deplasez si la hotel. **100 L;** ☎0769.956.771

34. **Angy.** Noua pe site, sunt o maseuza reala care iti poate oferi acel masaj de relaxare de care ai nevoie atunci cand vrei sa scapi de stresul acumulat sau de rutina zilnica, locatia este centrala, am si colega. **150 L;** ☎0730.209.130 Angysweetyy@yahoo.com

35. **Atingeri** pasionale. Masajul erotic oferit de tinerele noastre maseuze este unul dintre primele si simplele mijloace descoperite pentru alinarea suferintelor, rasfatarea trupului si a sufletului intr-o ambianta incitanta, **120 L;** ☎0766.238.084/ 0728.702.675 massage.excess@yahoo.com

36. **Atingeri** patimase. Bucura-te de cele mai diversificate tipuri de masaj sub actiunea uleiurilor esentiale intr-o atmosfera calda, intima si senzuala doar in locatia noastra de lux, localizata pe Strada Traian, nr. 254, **120 L;** ☎0720.525.253/ 0769.850.950

37. **Atingeri** senzuale, masaj senzual, atingeri delicate pentru trupul tau. Domnisoare deosebite. Cadru sigur si discret. Piata Romana, **300 L;** ☎0732.889.966/ 021.316.88.38

38. **Aveti** nevoie de relaxare totala? maseuza, efectuez masaj de relaxare. Va simtiti mereu tensionati si obositi? Aveti nevoie de un masaj de relaxare? Poate unul terapeutic? Sau masaj reflexoterapeutic? Anticelulitic? Va astept cu drag. **70 L;** ☎0729.010.640

39. **Baba** Novac masaj buna, sunt o blonda fierbinte care te astept la o sedinta de masaj asa cum nu ai avut parte pana acum. Discretie si igiena garantata. Pentru detalii suna-ma. Nu raspund la mesaje sau la privat, **100 L;** ☎0799.127.729 alexandramatei788@gmail.com

40. **Beatrice,** 29 ani ofer masaj de relaxare la domiciliul meu, poze reale zona Dristor (metrou) **50 L;** ☎0734.289.945

41. **Berceni,** blonda ofer masaj de relaxare terapeutic body, masaj domnilor discreti si manierati, mai multe detalii la telefon, ☎0735.665.672

42. **Bettyblue** profil rea, maseuza, reala 100%, care îti poate oferi acel masaj de relaxare de care ai nevoie atunci cand vrei sa scapi de stresul acumulat sau de rutina zilnica. Locatie centrala, lux, discretie, igiena **100 €;** ☎0728.719.754 frumoasa_alina20@yahoo.com

43. **Bety** masaj si cosmetica masculina, ofer servicii de masaj si cosmetica plus alte mici fantezii. Nu suna pt. sex te rog, nu ofer companie intima. Zona Titan. Nu lucrez seara. Vezi detalii pe blogul meu http://beatrice4u.blogspot.com **150 L;** ☎0726.995.359

44. **Bianca** Alegerea perfecta pentru un masaj erotic. Suna acum si alege cel mai bun serviciu de masaj erotic astept sa te rasfete intr-o oaza de lux, liniste si placere din centrul capitalei. ☎0759.693.520

45. **Bianca,** sector 4, noua in Bucuresti, Berceni, Bdul. Alexandru Obregia, statia Cultural, 80 lei 120 lei ora, am bun simt, sunt o femeie curata, vreau sa-ti ofer calitatea serviciilor mele, ma implic masaj complet, vreau sa te cunosc, Bianca, **80 L;** ☎0745.831.090

46. **Bianca,** super oferta, buna, suntem 2 fete, Bianca & Alexandra, suntem maseoze reale. Visul tau va deveneii realitate, tot ce ti ai dori vreodata se va indeplini. Pentru detalii poti apela nr de telefon. ☎0730.937.859 Bianca.Alexandra_27_newgirl@yahoo.com

47. **Blonda** ofer masaj domnilor care doresc sa fie rasfatati cu un adevarat tandric. Va invit sa scapati de tot stresul de zi cu zi. Locatia Militari. Pt. mai multe detalii contacteaza-ma, noua in zona. **60 L;** ☎0727.630.332

48. **Blonda** cu bun simt ofer masaj noua zona Mega Mall! Te astept la mine pentru clipe minunate ofer discretie maxima! ☎0768.385.427 secretelevietii91@gmail.com

49. **Blonda** miniona Reala, draguta si fara fite, te astept in compania mea sa-ti ofer diferite tipuri de masaj. Nu vei regreta alegerea facuta, **80 L;** ☎0730.563.654

50. **Blonda** noua in zona Diham, Delfinului, buna, numele este Adina sunt noua la tine in zona, te astept la mine acasa pentru masaj relaxare ☎0768.385.427 secretelevietii91@gmail.com

51. **Blonda** senzuala matura ofer masaj de relaxare în zona Unirii, noua in zona, **100 L;** ☎0729.601.233

52. **Blonda** voluptoasa, reala, atitudine pozitiva, ambient placut, discretie. Poti petrece alaturi de mine simtind beneficiile adevaratului masaj de relaxare si tonifiere. **200 L;** ☎0799.331.435

53. **Bruneta** 28 de ani 1.65 cu 58 de kg poza resle 100% te astept pe tine domn generos la un masaj ce te scoate din stresul de zi cu zi zona Zepter, **50 L;** ☎0774.551.726

54. **Bruneta** 28 de ani, zona Dristor Kaufland, ofer masaj de relaxare la domiciliul meu. Locuiesc singura **60 L;** ☎0733.782.676

55. **Bruneta** cu forme, te astept la un masaj de relaxare de neuitat, Unirii. **60 L;** ☎0765.838.798

56. **Bruneta** efectuez masaj de relaxare intr-o atmosfera calda si placuta. Mai multe detalii la tel. Zona Dristor, **60 L;** ☎0763.978.947

57. **Bruneta** finuta, cu bun simt, ofer masaj de relaxare domnilor discreti si educati, zona Dristor, **60 L;** ☎0733.782.676

58. **Bruneta** frumoasa si draguta, te astept in locatia mea pentru un masaj de relaxare asa cum iti doresti, servicii totale. **100 L;** ☎0739.793.108 mmiha2514@gmail.com

59. **Bruneta** ofer masaj de relaxare, body masaj, prin diverse tehnici ale masajului. Zona Dristor, locatie discreta, **60 L;** ☎0763.978.947

60. **Bruneta** senzuala si rabdatoare, te astept la un masaj de neuitat. discret, curat bd Unirii. I speak english **100 L;** ☎0784.174.700

61. **Bruneta** 100 % reala Am 21 de ani si sunt noua in zona. Te astept sa te rasfat cu un masaj de calitate intr-un cadru intim. Pozele sunt 100% reale. Locatie centrala. Mai multe detalii la telefon. ☎0769.391.326

62. **Bruneta** matura, 30 ani, 1.70, 58 kg, pasionala, discreta, îti ofer pe parcursul unei ore masaj de relaxare, clipe pasionale, ambient placut, locatie discreta. **100 L;** ☎0799.331.511

63. **Bruneta** reala la mine sigur n-ai fost bruneta reala ofer masaj relaxare toate tipurile locatie Militari Residence. **100 L;** ☎0799.197.846

64. **Bruneta** reala, eleganta si incitanta, ofer masaj de relaxare si tonifiere, senzualitate si pasiune. Locatie discreta **200 L;** ☎0799.331.466

65. **Bruneta** sexy, noua in Bucuresti, masaj erotic astept sa te infierbanti in bratele mele si sa-ti satisfaci fanteziile ascunse intr-o locatie frumoasa si curata. Ma gasesti la Diham. Poze 100% reale, primesc si cupluri. **100 L;** ☎0736.765.710

66. **Bruneta** Unirii, noua in orasul tau,ofer masaj de relaxare. Vrei sa fi rasfatat si alintat? La mine poti gasi tot ce ai nevoie. ☎0726.082.284

67. **Bruneta,** 29 de ani, comunicativa si cu bune maniere, fac o invitatie domnilor pretentiosi pentru a petrece o ora de masaj relaxare alaturi de mine intr-o locatie de lux. P-ta Alba Iulia, **200 L;** ☎0734.898.782

68. **Bruneta,** eleganta si apetisanta te astept la un masaj de relaxare. Pt datalii suna-ma. Zona Piata Muncii. **100 L;** ☎0737.184.035

69. **Bruneta,** Tanara si discreta iti ofer masaj de relaxare in locatia mea curata. Sunt dulce, zambitoare si plina de viata. Pozele sunt reale iar mai multe detalii iti pot oferi la tefeon. ☎0730.280.441

70. **Bruneta,** noua in zona ta, ofer masaj de relaxare la domiciliul meu poze reale, zona Dristor Kaufland. **50 L;** ☎0764.292.336

71. **Bucur** Obor, doamna 42 ani ofer masaj de relaxare, singura in locatie, mai multe detalii la telefon. **50 L;** ☎0785.221.511

72. **Buna** Jessica ofer un masaj mai special: relaxare, body nud, nuru si erotic cu happy end. Masajul este senzual, relaxant si plin de erotism. Va astept in loca?ia mea unde este discrectie pt clipe de neuitat. **200 L;** ☎0725.115.812

73. **Buna** sunt Ioana, Obor, Colentina, poze reale buna dragule, pozele mere sunt reale confirm cu tatuajul, ofer masaj de relaxare si diverse tipuri de masaj. Deschisa la fantezii. **100 L;** ☎0733.384.194 gindacdorinadorina@gmail.com

74. **Camelia,** Unirii, doamna discreta, 32 ani, blonda frumoasa, par lung, maseuza cu experienta, ofer diverse tipuri de masaj dlor discreti si generosi, fantezii diverse. Fotografii absolut reale si recente, vila de lux. **200 L;** ☎0731.682.811

75. **Camy,** vin la tine sau hotel sunt o tipa eleganta, par saten, 1,70m, 50kg, slim si daca doresti pot venii la tine sau hotel pentru a petrece clipe minunate impreuna. Masaj total si fantezie... ☎0760.814.150

76. **Carmen** si Bianca Buna, te asteptam in locatia noastra pentru a-ti indeplini cele mai ascunse fantezii, iti oferim masaj, momente de placere de neuitat, discretia si igiena ne reprezinta; **100 L;** ☎0785.946.346

77. **Cauti** ceva inedit, am creat special pentru tine un loc incantator, curat, sigur si discret. Salonul cu cele mai frumoase si senzuale fete din Bucuresti te asteapta intr-o atmosfera senzuala si plina de erotism, **120 L;** ☎0732.545.457

78. **Cauti** lux si calitate, lasa-te invaluit de atingerile senzuale ale unei tinere maseuze experta in arta masajului erotic domnica sa-ti ofere cele mai memorabile clipe, doar in incinta salonului Dessiree Masaj, **120 L;** ☎0720.525.253

79. **Claudia** Blonda reala, selectiva, 29 de ani, ofer masaj de relaxare intr-un ambient deosebit domnilor pretentiosi care apreciaza calitatea, ofer conditii de lux, discretie. Zona centrala, P-ta Alba Iulia, **300 L;** ☎0733.286.717

80. **Clipe** de neuitat Buna, cauti doamna matura alaturi de care sa uiti de stres si de problemele cotidiene, te invit in compania mea pentru un masaj de relaxare. Sunt o doamna matura si bine educata, curata si discreta, ☎0720.969.645

81. **Corina** draguta si sociabila te astept in locatia mea curata si discreta pt un masaj de relaxare plin de surprize. Poze reale si recente, pt mai multe detalii contacteaza-ma, zona Titan, bd. Theodor Pallady. **80 L;** ☎0734.477.470

82. **Corina** tanara draguta cu forme placute te astept la un masaj de relaxare intr-o locatie curata si discreta. Titan, Bld Theodor Pallady, **80 L;** ☎0734.477.470

83. **Corina,** masaj, 19 ani, esti satul de poze false si si masaje neplacute. Atunci eu sunt exact ceea ce cauti, la mine orice vis sau fantezie devine realitatesuna-ma sa stabilim o intalnire. Piata Sudului ca si zona. **100 L;** ☎0749.867.877

84. **Cristina** Bruneta ofer masaj de relaxare zona Rond Alba Iulia, **100 L;** ☎0733.257.218 Mikimihaela194@yahoo.ro

85. **Cristina,** bruneta cu bun simt, ofer masaj de relaxare la domiciliul meu, pt detalii suna-ma. Zona Piata Muncii, **100 L;** ☎0737.184.035

86. **Cristina,** domnisoara draguta si sociabila ofer masaj de relaxare la domiciliul meu domnilor care stiu sa aprecieze calitatea. Detalii suplimentare la telfon. Titan, bd. Theodor Pallady. **60 L;** ☎0732.721.047

87. **Cristina,** 31 de ani, noua in zona, zona Unirii ofer masaj de relaxare in locatia mea curata si discreta. Pentru mai multe detalii suna-ma, non stop, singura in locatie **50 L;** ☎0735.510.351

88. **Curata,** discreta si educata, curata, discreta si educata iti pot oferi clipe relaxante in locatia mea. Micuta dar draguta si vesela iti pot relaxa mintea si corpul. Pozele 100% reale. Detalii suplimentare la telefon. ☎0755.948.888

89. **Daria** Tipa sarmanta, exceptionala pregatita sa te ghidez intr-un labirint al placerii pe care nu l-ai mai explorat pana acum, te astept la mine pentru a petrece clipe minunate impreuna, masaj **100 L;** ☎0764.493.283

90. **Deea,** masaj erotic, tehnici speciale, Deea, am 19 ani blonda, sunt calma si fara fite sunt aici pentru a va indeplini orice fantezie impreuna putem trai momente pasionale, **150 L;** ☎0784.345.338

91. **Delia,** masaj, Buna sunt Delia, am 25 ani, sunt o fire deschisa nebunatica si jucausa. Iti doresti o companie placuta care sa-ti indeplineasca dorintele si fantezii?e nu ezita sa ma contactez, pupici **100 L;** ☎0765.596.595

92. **Denisa** 28 ani domnisoara cu experienta iti ofer masaj de relaxare, cervical, lombar, prostatic pe masa de masaj intr-un ambient placut si relaxant. Titan, bld Theodor Pallady, **60 L;** ☎0723.192.086

93. **Denisa,** miniona cu forme placute te astept intr-o locatie curata si discreta pt a-ti oferi masaj de relaxare. Titan, Theodor Pallady. **60 L;** ☎0723.192.086

94. **Deplasari** blonduta Vin la tine pentru a-ti oferi un masaj deosebit; mai multe detalii la tel. ☎0799.320.430

95. **Dessiree** Masaj a creat pentru tine un loc incantator, curat, sigur si discret. Salonul cu cele mai frumoase fete din Bucuresti te asteapta intr-o atmosfera placuta sa descoperi arta masajului de relaxare, **120 L;** ☎0763.371.313/ 0732.545.457 desiree.masaj@yahoo.com

96. **Dessiree** Masaj Atingerile tinerelor noastre domnisoare te vor face sa vibrezi de placeri nebanuite, te vor duce pe culmile extazului si toate astea intr-o atmosfera de basm, locatie de vis, calda, intima. Te astept, **120 L;** ☎0720.525.253/ 0732.545.457

97. **Diana** masaj massage visit hotel or your apartment Diana, nice to meet you. I am brunette, senzual and I can make you a very good massage. My meticulous eye for detail ensures each encounter is tailored to your innermost desires. Relax massage, erotic. **300 L;** ☎0766.698.140 diana2018diana@yahoo.com

98. **Diana,** metrou Stefan cel Mare, doamna matura 35 ani finuta si foarte draguta te astept la un masaj de relaxare totala cer si ofer discretie si igiena locuiesc singura **100 L;** ☎0769.857.366

99. **Diana,** noua in zona, visele tale pot deveni realitate doar alaturi de mine vino sa gusti din fructul oprit. Masaj de calitate facut cu pasiune zona Lizeanu Obor Stefan cel Mare. **80 L;** ☎0739.367.379

100. **Doamna** casatorita, stilata, masaj de relaxare la domiciliul meu. Mai multe detalii la tel. ☎0722.966.960

101. **Doamna** reala, pasionala, noua in zona, atitudine pozitiva, ambient placut, masaj de relaxare, locatie curata si discreta, aer conditionat, zona Unirii, nu raspund la mesaj sau num?r privat. **70 L;** ☎0729.607.847

102. **Doamna** 29 ani, reala 100%, zona Piata Alba Iulia ofer servicii de cea mai buna calitate, masaj terapeutic doar pentru domnii educati si manierati, despre mine pot sa spun ca sunt o fire rabdatoare, **300 L;** ☎0737.357.380

103. **Doamna** 31 ani, zona P-ta Alba Iulia, matura eleganta, sarmanta tot timpul cu zambetul pe buze, am 31 ani, 170 cm, 58 kg, sani mari, fund bombat, iti pot oferi cel mai incitant masaj fara graba. **300 L;** ☎0737.356.739

104. **Doamna** 34 ani, experienta, atestat, ofer masaj de relaxare profesional, masaj terapeutic, cervical, lombar, capilar, locatie centrala, dicretie, o sedinta dureaza o ora si se efectueaza pe masa de masaj. **100 L;** ☎0732.937.889

105. **Doamna** 36, Vorbele nu au valoare în acest caz.Vino sa te convingi! Titan! Masaj de relaxare. Pupici! **100 L;** ☎0739.345.285 gabrielaroman425@gmail.com

106. **Doamna** atragatoare si sexy Hai sa ne distr?m! Zona Titan! Masaj de relaxare. **100 L;** ☎0739.345.285 gabrielaroman425@gmail.com

107. **Doamna** bruneta ofer masaj de relaxare si terapeutic intr-o ambienta discreta si placuta, sunt singura, zona Dristor, **60 L;** ☎0763.978.947

108. **Doamna** discreta, 42 ani, sector 3 Masaj de relaxare la tine sau la mine. Sunt apa si foc, alege diferenta. Try to be you. Life is moment, live it. Viva to exito. I speak english, **200 L;** ☎0736.848.706 nicol_pana@yahoo.com

109. **Doamna** Ghica relaxare totala, locatie discreta, curata, singura. Servicii de relaxare totala. Suna-ma. Poze reale. **50 L;** ☎0767.423.746

110. **Doamna** matura ofer masaj de relaxare domnilor manierati. Baba Novac. **60 L;** ☎0756.709.976

111. **Doamna** matura bruneta, plinuta cu forme, ofer masaj de relaxare, body, erotic pt. mai multe detalii suna, zona Unirii, **70 L;** ☎0729.114.696

112. **Doamna** matura poze reale 100%, blonda matura te astept la un masaj de relaxare si tonifiere al trupului si sufletului la domiciliul meu discret si curat Unirii, Zepter. **50 L;** ☎0725.871.620

113. **Doamna** matura, eleganta si pasionala, te astept la un masaj de relaxare cum nici nu ai visat, discreta si atenta la dorintele tale. Vino sa ti demonstrez ce inseamna calitatea.

PRESTĂRI SERVICII

156. **Laura,** noua in zona, buna, sunt Laura, o blonda fierbinte cu sanii mari, plina de viata si cu experienta te astept la mine sau la hotel pt. un masaj asa cum nu ai mai avut parte pana acum. Discretie si igiena garantata, **100 L;** ☎0738.492.255 hotgirl@yahoo.com

157. **Locuiesc** singura. Bruneta superba reala, 100% 28 de ani, te astept la un masaj total de relaxare fara grabă, fara fite, te astept sa te relaxezi dupa o zi incarcata de energie negativa, pentru mai multe detalii suna-ma, **60 L;** ☎0721.821.385 nataliaanghel9999@gmail.com

158. **Marra,** selecta, open minded discretie (singura), bun simt si pasiune, materializate intr-un masaj sweet touch memorabil. Pansament pt. trup si suflet (b-dul Magheru, Romana) 200 lei/h, **200 L;** ☎0799.664.040

159. **Marra,** selecta, open mind, discretie, (singura) bun simt si pasiune, materializate intr-un masaj sweet touch memorabil. Pansament pt. trup si suflet (bd. Magheru, Romana), **200 L;** ☎0799.664.040

160. **Marra,** selecta, open minded, discretie(singura), bun simt si pasiune, materializate intr-un masaj sweet touch memorabil. Pansament pt. trup si suflet, (B-dul Magheru, Romana). **200 L;** ☎0799.664.040

161. **Masaj** buna Vrei sa fii rasfatat asa cum iti doresti ? la mine este locul ideal pentru domnii care cauta un loc plin de senzualitate si rafinament, ceea ce trebuie sa faci pentru ☎0730.909.912

162. **Masaj** buna vrei sa te relaxezi dupa o zi de munca, suna-ma. Sunt o blonda matura, 36 de ani, finuta, draguta si cu mult bun simt, pt. detalii suna-ma. Nu rasp la privat si mes. Nu sunati inutil daca nu sunteti interesati, **70 L;** ☎0764.296.622 Mireluta@gmeil.com

163. **Masaj** de calitate, zona centrala Buna, ma numesc Valentina, bruneta, stilata si educata, cu bun simt, ofer diferite tipuri de masaj domnilor generosi si manierati. Nu ezita sa ma cunosti, cu siguranta vei reveni. **200 L;** ☎0731.365.665 frumoasa_alina20@yahoo.com

164. **Masaj** de relaxare Ghencea Ofer masaj de relaxare la domiciliul meu in zona prelungirea Ghencea, masajul se face pe pat, nu am masa de masaj, program zilnic 10:00-22:00 n-o sex. **100 L;** ☎0720.482.360

165. **Masaj** de relaxare si terapeutic Ofer servicii de masaj de relaxare, teraputic, aromaterapie, **100 L;** ☎0799.249.673/ 0799.249.673

166. **Masaj** de relaxare si terapeutic ofer terapie prin masaj cu durata de 70 minute, pret 80 Lei. Masajul se realizeaza cu uleiuri si creme specifice, in zonele cervicalului, lombarului, cat si pe alte zone cu dureri si afectiuni **80 L;** ☎0751.358.338 Constantinmirela445@yahoo.com

167. **Masaj** de relaxare total, noua in zona Titan, buna noua in zona Titan. Ofer masaj de relaxareintr-un ambient deosebit domnilor seriosi si educati **100 L;** ☎0725.030.802 ancasimona537@gmail.com

168. **Masaj** de relaxare totala la domiciliul meu, zona Tineretului, pentru mai multe detalii, suna-ma **60 L;** ☎0763.414.130

169. **Masaj** de relaxare, buna, daca doresti un masaj de relaxare in compania unei d-ne pasionale, nu ezita, suna, te voi astepta. A.C. ☎0721.920.177

170. **Masaj** de relaxare, 2 domnisoare la alegere, Calea Serban Voda, 2 fete 24 ani, brunete inalte, slim si dragute. Oferim masaj de relaxare. Suna acum pentru programare, **100 L;** ☎0726.886.658

171. **Masaj** de relaxare, la tine sau la mine, Nikol sunt o tanara atragatoare care vrea sa te faca fericita. **150 L;** ☎0761.154.884

172. **Masaj** erotic Bucuresti Bucura-te de cele mai diversificate tipuri de masaj sub actiunea uleiurilor esentiale intr-o atmosfera calda, intima si senzuala doar in locatia noastra de lux, localizata pe strada Traian nr. 54, **120 L;** ☎0720.525.253

173. **Masaj** erotic Bucuresti. Bucura-te de cele mai diversificate tipuri de masaj sub actiunea uleiurilor esentiale intr-o atmosfera calda, intima si senzuala doar in locatia noastra de lux, localizata pe Strada Traian, nr. 254, **120 L;** ☎0720.525.253

174. **Masaj** erotic cu cele mai frumoase domnisoare, te asteptam la noi intr-o locatie de lux sa descoperi cat de dulci si pasionale putem fi. Impreuna vom atinge culmile placerii intr-o ora de neuitat. Suntem tot ceea ce cauti. Zona Domenii. **150 L;** ☎0765.533.828/ 0731.728.813

175. **Masaj** erotic la salon sau la tine, Domnisoare dragute si amabile te asteapta la masaj, intr-o atmosfera placuta cu muzica ambientala. Promitem clipe de rasfat de neuitat. Oferim un masaj erotic de calitate, respect, confort, curatenie. ☎0731.906.626 office@regalmassage.ro

176. **Masaj** erotic tantric, jacuzzi - Piata Victoriei te asteptam sa-ti relaxezi trupul si spiritul, intr-o locatie eleganta si discreta. Armonia oferita de noi o sa te ajute sa simti adevarata placere a masajului Atentie poate provoca dependenta! ☎0756.696.969 office@confidential.ro

177. **Masaj** erotic total noua in zona, irezistibila senzuala, sociabila, deschisa, foarte atenta la dorintele tale, te astept la un masaj erotic total la mine acasa, in Diham, plus alte fantezii ascunse. Poze reale 100%. Am si o colega. **100 L;** ☎0724.827.486

178. **Masaj** erotic, domnisoare frumoase te asteapta intr-un cadru intim si discret. Atingerile pasionale, devotamentul si finetea cu care te vor trata te vor face sa uiti grijile si sa depasesti barierele placerii. **120 L;** ☎0732.545.457

179. **Masaj** erotic, domnisoare superbe te invitam sa traiesti o experienta de care fiecare barbat merita sa aiba parte cel putin o data in viata. Scopul nostru este placerea si satisfactia ta. Te asteptam, **150 L;** ☎0731.398.991/ 0751.770.600 salonsweettouch@yahoo.com

180. **Masaj** erotic, noua in zona Diham tanara 24 de ani te doresc pe tine sa te rasfat cu un masaj super si alte surprize, intr-o locatie relaxanta, discreta, zona Diham. Vei reveni de fiecare data cu si mai multa placere. Poze reale. **100 L;** ☎0729.798.342

181. **Masaj** erotic, tantric, jacuzzi, la hotel pentru domni ce stiu sa aprecieze calitatea si care se respecta. Oferte jacuzzi, free bar, la noi sau hotel, pentru detalii si programari sunati, zona Decebal, **150 L;** ☎0731.398.991/ 0751.770.600 salonsweettouch@yahoo.com

182. **Masaj** erotic, tehnici speciale, buna sunt noua la tine in oras, am 19 ani, sunt o fata finuta, cu bun simt si mereu cu zambetul pe buze, te astept in locatia mea sa petrecem clipe de neuitat. **150 L;** ☎0784.345.338

183. **Masaj** erotic, tehnici, buna sunt o fata eleganta, mereu cu zambetul pe buze, imi place sa comunic si sa cunosc oameni noi. compania mea va fi una dintre cele mai frumoase experiente. **150 L;** ☎0784.345.338

184. **Masaj** erotic, tehnici, buna, sunt Anna, te astept in locatia mea de lux sa petrecem momente unice intr-un cadru intim si discret. Gusta din placerile oferite de mine si alte mici fantezii in limita bunului simt. **150 L;** ☎0784.345.338

185. **Masaj** erotic, tehnici, vip Vino la mine in locatie unde igiena si confortul tau sunt prioritatile mele. Te astept sa experimentam clipe fierbinti **150 L;** ☎0784.345.338

186. **Masaj** Karla, deplasari nu mai deplasari la tine sau la hotel miniona cu forme 160, 56 kg satana.ofer masaj de relaxare pupici poze sut? la suta reale. **100 L;** ☎0722.730.322

187. **Masaj** la hotel sau la salon daca esti in cautarea unui loc de relaxare, salonul nostru este alegerea perfecta deoarece calitatea este cuvantul care ne defineste. Cele mai frumoase si dulci maseuze iti vor oferi o experienta unica. **120 L;** ☎0732.545.457/ 0769.850.950

188. **Masaj** la hotel sau la Salon Mosilor, fete frumoase cu experienta va ofera masaj de relaxare si erotic direct in camera dvs. de hotel sau la salonul nostru. Nu trebuie sa va deplasati, noi venim direct la dumneavoastra, daca ne chemati, **120 L;** ☎0769.994.064/ 0732.545.457

189. **Masaj** la tine sau la hotel blonda 165 cu 50 de kg vin la tine pentru a-ti oferi un masaj deosebit; ☎0799.320.430

190. **Masaj** profesional, doamna matura, 35 ani, bruneta, ofer masaj de relaxare domnilor intr-o locatie discreta, foarte curata, usor accesibila, mai multe detalii la tel. Berceni. **70 L;** ☎0728.913.392

191. **Masaj** relaxare totala pentru doamne si domni. Maseur ofer domnilor si doamnelor relaxare totala prin masaj si meloterapie. Atmosfera deosebita, igiena, discretie, seriozitate. Diferite tipuri de masaj, pe întregul corp, pe masa de masaj. Locatie centrala. ☎0735.182.821

192. **Masaj** special la 4 maini, daca iti doresti un masaj special in prezenta unei doamne mature si a unei domnisoare experimentate, te asteptam alaturi de noi. Punem pret pe calitate. Eroii Revolutiei **200 L;** ☎0724.271.731

193. **Masaj** suedez si masaj erotic Prezenta agreabila ofer masaj suedez, varsta 28 de ani, locatie adecvata pentru relaxare, centrala. Masajul dureaza o ora si este urmat de o jumătate de ora de masaj erotic. **150 L;** ☎0731.073.778/ 0731.073.778

194. **Masaj** tantric pentru barbati, femei si cupluri Temple of Bliss massage va ofera o noua perspectiva intr-o lume care promoveaza sexualitatea agresiva. Noi va propunem un masaj relaxant si revigorant care va va face sa priviti masajul senzual altfel **180 L;** ☎0749.120.525/ 0787.571.747 templeofblissbucharest@gmail.com

195. **Masaj** Unirii, te astept la mine pentru un masaj revigorant; **100 L;** ☎0784.691.818

196. **Masaj,** masaj total. Alexandra, 30 ani, 1.65, cu 52 de kg poze reale, te astept intr-o localitate intima si curata pt. un masaj de relaxare total **100 L;** ☎0725.030.802 Ancasimona537@gmail.com

197. **Masaj,** buna masaj, senzualitatea si feminitatea sunt calitatile care ma caracterizeaza, daca esti un barbat care se respecta atunci nu ramane decat sa ma contactezi, iti garantez ca nu vei regreta, **150 L;** ☎0726.814.333

198. **Masaj,** doamna matura, Adela, blonda miniona ofer diferite tipuri de masaj, Unirii. **150 L;** ☎0731.919.813

199. **Masaj,** noua pe site, buna sunt finuta amuzanta si dulce, noua pe site am 18 ani. Iti ofer clipe de neuitat alaturi de mine in locatia mea curata si discreta. **100 L;** ☎0739.425.761 Alex.a357@yahoo.com

200. **Masaj,** pasiune si extaz, seductie erotica cu domnisoare sexy si atragatoare intr-o atmosfera intima si relaxanta. Vei simti rasfatul oferit de catre o domnisoara experta in arta pasiunii, dornica sa-ti relaxeze trupul. **120 L;** ☎0728.702.675/ 0766.238.084 massage.excess@yahoo.com

201. **Maseuza** dulce Dristor, Baba Novac. Te astept la mine in locatie pentru un masaj de relaxare pe masa de masaj. Detalii suplimentare la telefon, **60 L;** ☎0784.517.265

202. **Maseuza** noua pe site, 28 ani, Doar pt domnii care se respecta, vino sa cunosti o prezenta feminina rara. Ofer masaj fara graba si de calitate. Acest anunt se adreseaza doar domnilor manierati care stiu sa faca diferenta. ☎0731.530.989

203. **Maseuza** perfecta, ideala pentru tine, masaj pasionala, dornica de aventura, te astept in locatia mea unde vei petrece momente de relaxare si detasare de monotonia cotidiana. Maturitatea si libertatea cu care gandesc si ma comport, caldura; ☎0762.576.702

204. **Maseuza,** noua in zona Bd. Unirii maseuza, reala, care iti poate oferi acel masaj de relaxare de care ai nevoie atunci cand vrei sa scapi de stresul sau de rutina zilnica. Locatie centrala, locuri de parcare, locuiesc singura. **100 €;** ☎0728.719.754 frumoasa_alina20@yahoo.com

205. **Maseuze** cu atestat Masaj la 4 maini, departe de stresul cotidian, arta masajului te va destinde. Erotismul si pasiunea te vor purta pe aripile diafane catre insula numita extaz. Mai multe detalii la telefon. **300 L;** ☎0736.682.267

206. **Masseur** cu experienta masaj 100 % Sector 2 masseur (barbat) va ofer masaj la cabinet. Tipuri de masaj si tarife masaj de relaxare/suedez 1h 70 Lei, masaj prostata 30 minute 35 Lei, masaj reflexoterapie 30 minute 35 Lei, masaj spate 30 minute 35 Lei **70 L;** ☎0725.285.648 costineb@yahoo.com

207. **Matura** ofer masaj terapeutic prin proceduri specifice terapiei, benefice organismului cu imbunatatirea tonusului necesar vietii cotidiene, poze reale, 9-23 , nu raspund la nr. privat sau sms, nu noapte. **300 L;** ☎0730.369.218

208. **Matura** 40 plus, masaj, dintr-o multitudine de vorbe si sute de fotografii, tu ar trebui sa distingi exact ce ti se potriveste. Daca accentul tau cade asupra seriozitatii, igienei, atunci eu sunt ceea ce cauti. ☎0729.789.968

209. **Matura** discreta Te astept pe tine la un masaj de relaxare si tonifiere al trupului si sufletului intr-o locatie discreta si curata Unirii Zepter. **60 L;** ☎0731.550.472

210. **Matura** discreta poze reale 100% noua in zona, astept domni pretentiosi la un masaj de relaxare la domicilliul meu discret si curat. Unirii, Zepter, **60 L;** ☎0725.874.994

211. **Matura** noua in zona masaj erotic, doamna reala ofer masaj la domicilii meu unde te vei simti rasfatat si alintat. La mine vei gasi tot ce ai nevoie ☎0786.640.741 secretelevietii91@gmail.com

212. **Matura** reala, am revenit, 100 % reala! Draguta, provocatoare si pasionala, te astept pentru o ora sau mai multe in compania mea, masaj erotic & relaxare! Singura, discretie.. **100 L;** ☎0799.284.068

213. **Metrou** Muncii. Poze reale. Masaj total. noua in zona. Te invit intr-o locatie curata si discreta pentru un masaj de calitate, singura in locatie. 30 ani. **100 L;** ☎0757.477.022

214. **Mihai** Bravu sau deplasarii buna ofer masaj la domiciliu tau pt mai multe detalii suna-ma; ☎0784.729.370

215. **Mihai** Bravu sau deplasarii buna sunt Renata o bruneta cu forme te astept la mine sau ma pot deplasa la tine pentru un masaj de relaxare ☎0760.508.530

216. **Militari** Residence, noua in zona. Te astept pentru ati efectua un masaj de relaxare profesional, masaj body si plus alte fantezii. Pentru mai multe detalii la telefon. **100 L;** ☎0720.579.174

217. **Militari,** noua in zona buna, sunt Adina daca iti doresti sa cunosti o fata cu simtul umorului care te va scoate din rutina zilnica, masaj de relaxare, body masaj, astept sa ma contactezi. ☎0738.177.558

218. **Militari,** piata Veteranilor, metrou Lujerului Ana 24 de ani, ofer masaj senzual in locatia mea, nu ezita sa ma intalnesti intr-un cadru intim, departe de stresul zilnic **70 L;** ☎0768.632.447

219. **Militari,** Piata Veteranilor, metrou Lujerului, Alexandra 34 de ani, un singur apel te desparte pt a avea parte de servicii de masaj care te vor face sa revii cu drag. **40 L;** ☎0784.515.518

220. **Militari,** Piata Veteranilor, metrou Lujerului, Ana 24 de ani, blonda frumoasa, stilata si cu bun simt, ofer masaj de relaxare domnilor interesati. Locatie curata si discreta. **70 L;** ☎0769.644.786

221. **Militari,** Piata Veteranilor, metrou Lujerului, doamna matura, Alexandra 34 de ani, draguta, mereu cu zambetul pe buze, te astept la un masaj de relaxare total la domiciliul meu curat si discret. **40 L;** ☎0769.644.745

222. **Mirela,** ofer masaj de relaxare intr-un ambient placut la domiciliul meu. Titan, Bd. Theodor Pallady, **60 L;** ☎0736.549.922

223. **Misha,** bruneta focoasa, Obor Colentina Buna, sunt tot timpul cu zambetul pe buze, fara prejudecati, ofer masaj de relaxare, si erotic, locuiesc intr-o locatie curata si frumoasa, aer conditionat. **100 L;** ☎0728.342.493 gindacdorinadorina@gmail.com

224. **Mister** si seductie, lux si calitate Masajul erotic oferit de tinerele noastre maseuze este unul dintre primele si simplele mijloace descoperite pentru alinarea suferintelor, rasfatarea trupului si a sufletului intr-o ambianta incifanta, **120 L;** ☎0720.525.253/ 0732.545.457

225. **Monica,** blonda reala, selectiva, 29 de ani, ofer masaj de relaxare intr-un ambient deosebit domnilor pretentiosi care apreciaza calitatea, ofer conditii de lux, discretie. Zona centrala, p-ta Alba-Iulia. **300 L;** ☎0723.928.848

226. **Nadira** Massage cel mai nou salon din Bucuresti Nadira Massage, cel mai nou salon din Bucuresti, a fost creat special pentru tine, pentru ati indeplini fanteziile prin tehnici specifice masajului alaturi de atingerile si mangaierile lascive ale celor 5 domnisoare. **180 L;** ☎0724.128.029 mihainick@gmail.com

227. **Nadira** Night Club & Massage cel mai nou salon din Bucuresti a fost creat special pentru tine, pentru a-ti indeplini fanteziile prin tehnici specifice masajului alaturi de atingerile si mangaierile lascive ale celor 5 domnisoare. **180 L;** ☎0728.550.908 mihainick@gmail.com

228. **Nadira** Night Club & Massage Our appetizing ladies, experts in the art of erotic massage, are keen to give you memorable moments through sensual touches and caresses lascivious in a relaxing environment. For more details call us, **180 L;** ☎0724.128.029

229. **Nadira** Night Club & Massage te invita la o seara incendiara cu un pahar si un masaj alaturi de trupurile apetisante ale tinerelor noastre domnisoare, **180 L;** ☎0724.128.029 mihainick@gmail.com

230. **Nemtoaica** reala blonda cu ochii albastri, frumoasa si educata, 1.78 m, 59 kg, sani nr 3, te invit pe tine domn maneriat sa petrecem clipe de neuitat impreuna. Masaj. La mine sau la hotel. Zona bvd D. Cantemir. detalii la tel., **100 L;** ☎0762.536.750

231. **Nicole,** masaj, blonda reala cu ochii albastri, educata, frumoasa si stilata, 27 de ani, 1,76 m, 60 kg, te astept pe tine, domn manierat, generos si cu bun simt, sa petrecem clipe de neuitat in domitorul meu. Poze reale, **100 L;** ☎0732.662.573

232. **Nikol** Buna am 29 de ani, 50 de kilograme, 1.60m, ofer masaj de relaxare domnilor generosi la mine in locatie sau la hotel, poze reale , astept telefonul tau Zona Cantemir. **80 L;** ☎0734.022.708

233. **O** altfel de experienta, iti propun sa ne cunoastem incepand cu un ceai/o cafea, g, f, e, muzica in surdina, un dans, o imbratisare urmata de un rasfat prin diferite tehnici de masaj. **400 L;** ☎0734.368.855

234. **Oana,** 36 ani, Bucuresti la mine, noua in zona, masaj terapeutic profesional de intretinere si relaxare. Poze reale. Mai multe detalii la tel. Mihai Bravu. **100 L;** ☎0758.877.130

235. **Oana,** matura, sector 1, bruneta finuta cu forme, rabdatoare, 34 ani, te astept pe tine domn generos si simpatic la un masaj de relaxare bine meritat, ma implic, ofer si pretind respect. Pt. domnii discreti **100 L;** ☎0754.469.965

236. **Obor** noua, poze reale, masaj erotic de milioane Tanara 21 ani, cu forme, deschisa la toate fanteziile tale, fara fite, fara graba, iti ofer masaj total si multe alte fantezii intr-o locatie frumoasa, zona Diham. Am experienta in a te face sa te simti super. **100 L;** ☎0721.985.688/ 0727.690.643

237. **Ofer** servicii totale bv. Unirii, poze reale garantez. Ofer servicii totale masaj erotic sau de relaxare. **100 L;** ☎0767.507.222

238. **Outcall** hotel, apartment Buna dragule, iti pot face un super masaj si daca te simti obosit si vrei sa te relaxezi, suna-ma. Nu vei fi dezamagit, sunt o tipa eleganta si discreta si pot fi o companie placuta pentru tine. Sunal **400 L;** ☎+40785780138

239. **Pasiune** si tandrete Abandoneaza toate cautarile si lasa-te purtat pe culmile placerii doar la Excess Massage, de pe Strada Baba Novac 9i, locul potrivit pentru momentele tale de erotism, unde te poti destinde total **120 L;** ☎0763.369.660

240. **Poze** reale, Bucur Obor, buna, sunt o fata draguta cu bun simt si tot timpul vesela, ofer diverse tipuri de masaj, intr-o locatie curata si frumoasa. **100 L;** ☎0739.375.443

241. **Prima** zi in Bucuresti, sunt o tipa tanara, frumoasa, slim, sociabila si te invit sa savurezi un masaj plin de pasiune si erotism. Program 11-24/ **150 L;** ☎0732.789.180

242. **Ralu** tanara draguta ofer masaj de relaxare domnilor dragusti si educati, zona centrala, **100 L;** ☎0726.921.118/ 0726.921.118

243. **Rasfat** fara limite doar la Excess Massage Lasa-te invaluit de atingerile senzuale ale unei tinere maseuze experta in arta masajului erotic dornica sa-ti ofere cele mai minunate clipe, doar in incinta salonului Excess Massage pe str Baba Novac, **120 L;** ☎0766.238.084/ 0766.238.084 massage.excess@yahoo.com

244. **Rasfat** total, masaj, ofer si rog igiena si discretie maxima domnilor manierati si cu bun simt care stiu sa aprecieze calitatea, nu cantitatea, pozele reale, asa exact cum ma vezi ca in poze, **200 L;** ☎0762.576.702

245. **Relaxare,** discretie, singura, doamna singura draguta prin stil si calitate cu experienta in masaj terapeutic, ofer d-lor educati si manierati, sigur vei reveni detali la telefon. Militari **60 L;** ☎0735.249.949 Preda.elena74@yahoo.ro

246. **Rond** Alba Iulia, ofer servicii de masaj total la domiciliul meu, pt mai multe detalii astept tel. tau, poze reale 100%, singura in locatie program de la 11-23, speak English, **50 L;** ☎0721.773.154/ 0753.815.302

247. **Rond** Alba Iulia, Reala 100%, buna, eu sunt Roxana am 20 ani si sunt cat se poate de reala. Te invit in locatia mea pentru a te rasfata cu un masaj de calitate intr-un ambient curat si discret, ☎0759.685.013

248. **Rond** Alba Iulia, Sonya bruneta reala, educata si selectiva ofer domnilor manierati si cu bun simt masaj de relaxare, terapeutic si body masaj intr-un ambient discret si curat ☎0759.693.359

249. **Rond** Alba Iulia, Sonya bruneta reala, educata si selectiva ofer domnilor manierati si cu bun simt masaj de relaxare, terapeutic si body masaj intr-un ambient discret si curat. ☎0759.685.806

250. **Rond** Alba Iulia, reala 100% Buna eu sunt Andreea o bruneta jucausa si dornica de a te satisface asa cum meriti .Te astept in locatia mea pentru a te relaxa cu un masaj de calitate intr-un ambient placut si discret . **80 L;** ☎0738.122.027

251. **Roxana** Domnisoara apetisanta, 1,70 cm te astept sa iti ofer cel mai relaxant masaj. Poze 100% reale, locatie curata si discreta. Detalii complete la telefon. Program non-stop. Zona Titan. **60 L;** ☎0720.649.968

252. **Roxana** Domnisoara draguta si comunicativa te astept pe tine domn serios pt a iti oferi un masaj de relaxare. Detalii suplimentare la tel. Zona Titan, bld Theodor Pallady **60 L;** ☎0720.649.968

253. **Rusoaica** matura, masaj erotic total, noua in zona Rusoaica aprinsa, sociabila, discreta, te astept cu drag la un masaj erotic total, fara fite si fara graba, in zona Obor-Mosilor. Stiu cum sa te fac sa te simti bine! Nu raspund la mesaje. **80 L;** ☎0739.554.037

254. **Salon** lux Baba Novac Abandoneaza toate cautarile si lasa-te purtat pe culmile placerii doar la Excess Massage de pe strada Baba Novac 9i, locul potrivit pentru momentele tale de erotism unde te poti destine total, **120 L;** ☎0728.702.675/ 0766.238.084 massage.excess@yahoo.com

255. **Salon** lux Baba Novac incita-ti imaginatia alaturi de trupuri apetisante si miscari lascive, pune in practica cele mai ascunse fantezii, renunta la inhibitii si alatura-te celor mai pasionale si jucausee domnisoare experte in masaj, **120 L;** ☎0766.238.084/ 0728.702.675 massage.excess@yahoo.com

256. **Salon** lux Baba Novac Seductie erotica cu domnisoare sexy si atragatoare intr-o atmosfera intima si relaxanta. La Excess Massage cele mai frumoase si talentate maseuze va pot oferi o sedinta de masaj memorabila, **120 L;** ☎0728.702.675/ 0766.238.084 massage.excess@yahoo.com

257. **Sara** & Roxy, 2 brunete, 24 ani, lux, relaxare suntem pe Calea Serban Voda, intersectia cu Dimitrie Cantemir, Budapesta, Unirii. Pentru mai multe informatii suna. Oferim un masaj de relaxare de calitate, **100 L;** ☎0726.886.658

258. **Satena** reala noua in zona, buna te astept la mine in zona Unirii pentru masaj de relaxare de neuitat. Poze reale 100% garantez ca vei reveni. Pupici 100 lei 30 de minute 200 lei o ora, **100 L;** ☎0784.691.818

259. **Sector** 2, te astept intr-o locatie curata, discreta, sunt singura. Servicii de masaj relaxare totala. **50 L;** ☎0769.796.771

260. **Sector** 6, Plaza, vino sa ma cunosti vei avea parte de clipe de placere si relaxare garantez. Masaj. **100 L;** ☎0737.774.039

261. **Servicii** complete de masaj, atitudine pro client langa metrou Piata Unirii 2 Old Town, locatie cu toate conditiile, confort lux te vei simti placut. Confirm realitatea pozelor cu video si cu chipul meu, dai cautare la google cu nr meu. **250 L;** ☎0721.609.296

262. **Servicii** complete de masaj, descopera senzatiile ofer 1-2 ore de masaj eficient si placut de relaxare, reflexoterapie, nuru masaj, erotic. Pielea ta e sensibila la mangaieri alunecoase, descopera senzatii asa cum doar eu stiu sa fac. Suna-ma! **260 L;** ☎0721.609.296

263. **Servicii** de calitate maseuza, ofer diverse tipuri de masaj combinate cu tratamente corporale, reflexoterapie, relaxare, terapeutic precum si masajul sportiv. **70 L;** ☎0729.010.640

264. **Servicii** de calitate, masaj sauna, jacuzzi, Danielle, kinetoterapeut, ofer servicii de calitate: diverse tipuri de masaj, sauna, jacuzzi, piscina in locatia mea sau la hotel, domnilor generosi, discreti care stiu sa aprecieze calitatea. **100 L;** ☎0736.890.339

265. **Servicii** totale si masaj, sector 3. Te simti stresat? Vino la masaj menit sa te linisteasca, profil de incredere, video-uri si poze noi, ma vezi la usa cand iti deschid, locatie cu aer conditionat. Whatsapp, Facebook: Radics Elena. **480 L;** ☎0721.609.296

266. **Servicii totale, masaj esti un barbat care se respecta, doar un telefon ne desparte. Lasa-te invaluit in pasiune si extaz alaturi de o bruneta finuta, foarte senzuala si cu bun simt Anuntul se adreseaza domnilor ce ver experienta. 100 L; ☎0767.507.222 mirelamyry2014@yahoo.com**

267. **Simona 36 ani, poze reale din locatie. Bruneta finuta si stilata ofer masaj de neuitat domnilor manierati in locatia mea. Iulia Hasdeu 100 L; ☎0736.676.955**

268. **Sofia, exclusiv pentru domni maturi, noua pe site. Sunt o maseuza reala care iti poate oferi acel masaj de relaxare de care ai nevoie atunci cand vrei sa scapi de stresul acumulat sau de rutina zilnica, locatia este centrala. 150 L; ☎0731.365.697 Sofia_20_newgirl@yahoo.com**

269. **Sonya,** 49 de ani, casatorita, doamna matura si foarte discreta, pasionala, vesela, nonconformista, maseuza cu experienta ofer diverse tipuri de masaj dlor discreti. Zona Unirii, foto reale, discretie maxima. **200 L;** ☎0730.732.435

270. **Sophia,** Bd. Unirii, masaj, tanara, 27 ani, inalta, sociabila si rabdatoare ofer masaj de relaxare domnilor seriosi. Discretie si igiena; ambient placut si o relaxare bine meritat in compania mea, te astept sa vii/ revii, **200 L;** ☎0731.365.685 sophia_27_sweety@yahoo.com

271. **Sophie,** 27 ani, 1.60 cm si 50 kg. Feminitatea si bunul simt sunt calitatile care ma caracterizeaza. Va astept la un masaj de relaxare. Poze reale, nu insista. Zona Piata Muncii. **200 L;** ☎0725.458.291

272. **Sunt** Loredana, te astept la mine, ma pot deplasa, Loredana sunt o satena senzuala care, dupa cunostintele mele, crede ca sunt diferita si o alegere perfecta, masaj. **150 L;** ☎0767.540.338

273. **Sunt** noua in zona Unirii, alegerea perfecta, pot sa iti ofer servicii de masaj calitate intr-un ambient placut si relaxant. Te astept pe tine frumosul meu sa iti ofer momente de neuitat, pretind discretie in locatie. ☎0732.284.765

274. **Sunt** noua in zona, relaxare, discretie, doamna matura 37 de ani, sociabila si placuta, ofer masaj de relaxare si tonifiere domnilor manierati, Drumul Taberei Hanul Drumetului **60 L;** ☎0721.966.703

275. **Tanara** dulce si jucausa 26 ani, noua in Bucuresti, poze realizate azi in locatie, sunt o tipa slim, vesela si sociabila, 1.70-47 kg ofer servicii de masaj si ceva mai mult intr-o locatie curata si discreta. Program 10-24. **100 L;** ☎0734.629.016

276. **Tanara** noua in zona, bruneta dulce, tandra, pasionala, ofer masaj de relaxare, Unirii, pentru detalii suna ma raspund la mesaj, **70 L;** ☎0722.699.010

277. **Tandrete** si pasiune, daca esti in cautarea unui loc de relaxare, salonul nostru este alegerea perfecta deoarece calitatea este cuvantul care ne defineste. Cele mai frumoase si dulci maseuze te asteapta la Dessiree Masaj, **120 L;** ☎0720.525.253/ 0769.850.950

278. **Te** astept la mine, buna, sunt noua pe site, am 18 ani. Te astept in locatia mea curata si discreta pentru a te relaxa cu un masaj. Te astept, **100 L;** ☎0739.425.761

279. **Te** invit sa te alint, la mine sau la tel.15 min Hai sa te rasfat cu un masaj body erotic nud, cu multa tandrete, plus alte surprize placute. Doamna 48 ani, cu experienta, pasionala cu sani mari, naturali. M Bravu. Parcare **100 L;** ☎0729.443.193

280. **Tineretului** bulevard, buna sunt domnisoara de 21 ani 1,80 inaltime, 60 kg. Ofer servicii de masaj domnilor cu bun simt. Te astept in locatia mea curata si discreta. Ptr mai multe detalii sunati; **100 L;** ☎0768.471.126

281. **Unirii,** siliconata, slim cu bun simt ofer masaj de relaxare la domiciliul meu domnilor manierati si generosi, poze reale. **200 L;** ☎0724.604.731

282. **Victoria** si Sofia, mature, reale, maseuza noua in oras, locatie centrala; zona Unirii, program doar ziua 11/21, poze reale, nu deranjati inutil. Detalii suplimentare despre servicii la tel. ☎0730.940.786 frumoasa_victoria29@yahoo.com

283. **Visit** hotel or your apartment Buna dragule, sunt Larisa, am 26 ani, 50kg , 1,70, satena, o tipa sociabila si discreta, te pot rasfata cu un masaj total si deosebit. Ma deplasez la tine sau hotel . Kiss ☎0760.815.434

284. **Vitan,** indrazneste sa vrei mai mult, suna-ma Poze reale, personale. Un masaj de relaxare ce nu te va face sa regreti ca ai ales sa ma vizitezi. Te astept la mine, intr-un cadru intim si discret, cu servicii de inalta calitate. **700 L;** ☎0701.283.231 candygirl96@yahoo.com

285. **Voluptoasa** matura ofer masaj de relaxare si alte tipuri de relaxare la loc mea. Mai multe det la telefon zona BDL Unirii BCR **100 L;** ☎0720.612.184

286. **Your** luxury masseuse, new video and photos I offer complete service, attitude pro customer, near old town Bucharest, you are welcome! Please you look my video here, verify my profile in google with my number, I'm real masseuse, call me now. Kiss. **150 €;** ☎0040721609296

Reparaţii, service

1. **Aer** conditionat Reparatii aer conditionat, igienizare, incarcari cu freon, reparatii frigidere si vitrine frigorifice, Bucuresti, luni - sambata 8 - 20 ☎0787.301.810

2. **Aer** conditionat reparatii, igienizari, incarcari freon, montaj, reparatii frigidere, vitrine, camere, dulapuri, frigorifice. Cel mai bun pret, service rapid, garantie; ☎0746.564.640

3. **Aer** conditionat, montari, demontari, service, la preturi avantajoase; ☎0724.240.274

4. **Aero Cris Service service, montaj aer conditionat intretinerea sistemelor de climatizare este obiectul principal de activitate al societatii noastre.In maximum 48 de ore de la contactare, una dintre echipele noastre va rezolva problema reclamata. ☎0720.324.836/ 0720.324.836 office@aeroservice.ro**

5. **Antene** satelit, televizoare, montari reparatii electronice, vand tv color; ☎060174051

6. **Autorizat,** asigur reparatii masini automate de spalat, deplasare gratuita, garantie reparatii. Aer conditionat- curatare si igienizare. Seriozitate. Urgente; ☎0729.374.669/ 0761.290.233

7. **Avarii si reparatii instalatii in Bucuresti Oferim sevicii profesionale: lucrari de Instalatii si Reparatii sanitare, Instalatii Termice si de Climatizare, Instalatii electrice, Instalatii HVAC, Servicii civile, industriale si carotari ☎0722.296.658 contact@adismartinstal.ro**

8. **Buletine PRAM. Verificari si masuratori PRAM termoviziune instalatii electrice; Executie instalatii electrice, inspectii, testari, verificari periodice din punct de vedere al electrosecuritatii a echipamentelor, aparaturii si a instalatiilor ☎0723.361.107 office@electricalc.ro**

9. **Depanez frigidere si congelatoare inclusiv sambata si duminica. Experienta, promptitudine; ☎021.425.87.56/ 0744.517.905**

10. **Electrician** autorizat repar, montez tablouri electrice, prize, lumini, lustre; ☎0762.356.999

11. **Electrician Bucuresti, LucrariElectrice.ro, suntem o societate autorizata ANRE, cu sistem integrat certificat SRAC specializata in proiectare, executie si consultanta pentru lucrari in domeniul energetic. www.lucrari-electrice.ro ☎0721.170.065/ 0769.175.655 romeo.belet@yahoo.com**

12. **Electro** Cordoba, instalatii electrice in santiere, firma serioasa cu experienta de peste 30 ani. Executam instalatii electrice in santiere. Avem colaborari anterioare cu dezvoltatori imobiliari din Bucuresti. Zona de interes Bucuresti, Ilfov, Calarasi ☎0737.060.387 corlata.ilie@yahoo.com

13. **Executie** instalatii gaze Bucuresti, Ilfov proiectare, executie, receptie, punere in functiune instalatii gaze; verificari, revizii instalatii gaze; executie sistem incalzire centrala; verificare centrale termice + remedieri defectiuni ☎0722.349.440 protectgaz@gmail.com

14. **Firma autorizata Stoian Stefan Frigotehnist autorizat, execut reparatii frigidere, congelatoare, combine frigorifice, orice model, la domiciliul clientului in sectoarele 1, 2, 3, 4, 5 si 6, Bucuresti. Executie lucrari de calitate ☎0729.473.587/ 0766.958.393 stoianstefan11@yahoo.ro**

15. **Frigidere service si reparatii Frigidere, combine frigorifice, congelatoare, reparatii. Interventii rapide. Calitate. Garantie. Piese originale. Inclusiv sambata, duminica; ☎0729.473.587/ 021.420.36.48**

16. **Hodut Florin - reparatii frigotehnice Bucuresti frigotehnist autorizat, efectuez reparatii de frigidere, congelatoare si combine frigorifice, vitrine si lazi frigorifice indiferent de marca sau model.Execut reparatii frigorifice cu garantie ☎0745.044.132 reparatiifrigorifice2012@gmail.

PRESTĂRI SERVICII

Servicii diverse

1. **Abate** drumul tau spre o relaxare placuta cu fete profesioniste in arta masajului. Vino sa te detasezi putin de problemele cotidiene, intr-un cadru discret si curat. Vila, lux, aromaterapie, uleiuri aromate, **120 L;** ☎0766.238.084/ 0728.702.675 massage.excess@yahoo.com

2. **Adi,** tanar maseur efectuez masaj general pe tot corpul, fata, spate, inghinal, reflexo, sunt curat, educat, agreabil, uleiuri bune, locatie curata, convenabil, nonstop, suna-ma oricand, Adrian **45 L;** ☎0723.784.039

3. **Adina,** 47 de ani, doresti o zi energica, te astept la mine pentru un masaj de relaxare si tonifiere, zona Militari Lujerului, **100 L;** ☎0721.475.235

4. **Adina,** doamna matura cu experienta te astept cu drag pt. un masaj de relaxare sa te simti mai bine in zilele stresante, zona Militari Lujerului, **100 L;** ☎0732.605.119

5. **Adriana** masajul de relaxare, este pe scurt un rasfat. Scopul sau principal este de a ne scapa de stres si de a ne ajuta sa avem o stare de bine, dar in acelasi timp, poate calma anumite dureri si rezolva sana ☎0735.621.301

6. **Adriana** relaxare, tonifiere, cervical, capilar, reflexoterapie, pe masa de masaj, lombar si sportiv. ☎0732.536.900

7. **Alesia** Doamna matura si eleganta, placuta prin prezenta si exprimare te astept la un masaj de relaxare binemeritat. Alexandru Vlahuta, nr. 3, te astept cu drag **100 L;** ☎0729.703.729

8. **Alexia,** noua in zona Obor Colentina poze 100% reale, draguta cu forme, ofer masaj de relaxare domnilor generosi. **100 L;** ☎0723.755.912 gindacdorinadorina@gmail.com

9. **Alice,** blonda, matura, eleganta, ofer masaj de relaxare totala si tonifiere la domiciliul meu, servicii de calitate, singura in locatie, poze reale 100 %. Bd. Dimitrie Cantemir, Budapesta, Tineretului, **100 L;** ☎0767.752.256/ 0730.967.399

10. **Alina** domnisoara draguta si sociabila ofer masaj de relaxare la domiciliul meu intr-un cadru discret, intim si curat. Detalii suplimentare la tel. Titan **80 L;** ☎0735.232.246

11. **Alina,** blonda reala, selectiva, 24 de ani, ofer masaj de relaxare intr-un ambient deosebit domnilor pretentiosi care apreciaza calitatea, ofer conditii de lux, discretie. Zona centrala, **200 L;** ☎0721.956.452

12. **Alina,** Bruneta, 30 ani, 1.70, 60 kg, discreta si pasionala, te astept pentru a-ti oferi clipe de relaxare si masaj. Ambient placut, discretie. **60 L;** ☎0799.331.479

13. **Alina,** te astept in locatia mea curata si discreta ca sa iti ofer un masaj de neuitat pe tot corpul. Zona Militari Iuliu Maniu (Apusului). Mai multe detalii la telefon, **60 L;** ☎0724.188.831

14. **Alyna,** new, Drumul Taberei, Favorit, blonda senzuala si dulce, ofer domnilor generosi si educati in locatia mea masaj terapeutic si de relaxare. Am 30 ani, 1,68 m, 52 kg. Nu raspund la mesaje si nr private. Detalii la tel. **50 L;** ☎0739.342.446

15. **Am** revenit, Andreea, bruneta cu mult bun simt, calma si rabdatoare ofer masaj de relaxare si tonifiere. Mai multe detalii la tel. Drumul Taberei. **100 L;** ☎0761.622.032

16. **Am** revenit, bucura-te de un masaj profesional, calitate, relaxare, tonif-sportiv, cervical, shiatsu, presopunctura, reflexo, aparate performante de recuperare medicala si de slabit, sauna,ultrasunete, RF, galvanic,curat,aer cond. Nu sex. Crangasi. **130 L;** ☎0731.515.140

17. **Amira,** 24 ani, esti obosit dupa o zi de munca sau doar vrei sa te relaxezi, te astept intr-o locatie curata si discreta(cu aer conditionat) pentru a-ti oferi un masaj de relaxare de neuitat. Zona Drumul Taberei. **50 L;** ☎0734.294.075/ 0726.612.034

18. **Ana** 35 ani noua in zona, ofer masaj de relaxare la domiciliul meu, discretie si seriozitate, poze reale, zona Dristor (metrou) **50 L;** ☎0799.568.785

19. **Ana,** doamna matura, 35 ani, Noua in zona ofer masaj de relaxare la domiciliul meu, poze reale. Zona Dristor (metrou) program 10-17. **50 L;** ☎0725.044.235

20. **Anays,** Dristor 2 Vino in compania mea pentru un masaj de relexare zona Dristor 2. Suna-ma, **50 L;** ☎0757.470.624 couo.delicious@gmail.com

21. **Anca** blonda cu poze reale 1.70 cu 65 kg 33 de ani vreau sa ofer tuturor domnilor cu bun gust un masaj de relaxare ce te va face sa revi suna-ma zona Zepter **50 L;** ☎0774.927.889

22. **Anca** Blonda cu poze reale, 1.70, cu 65 kg, 33 de ani, vreau sa ofer tuturor domnilor cu bun gust un masaj de relaxare ce te va face sa revii, suna-ma, zona Zestre. **50 L;** ☎0774.927.889

23. **Anca** noua in zona si in locatie, blonda cu poze reale, 1.70 cu 65 kg, 33 de ani, vreau sa ofer tuturor domnilor cu bun gust masaj de relaxare pin de surprize, zona Zepter, **50 L;** ☎0774.927.889

24. **Anca** noua in zona si in locatie, blonda cu poze reale, 1.70 cu 65 kg, 33 de ani, vreau sa ofer tuturor domnilor cu bun gust masaj de relaxare zona Zepter. **50 L;** ☎0774.927.889

25. **Anca** noua in zona si in locatie, blonda cu poze reale, 1.70 cu 65 kg, 33 de ani, vreau sa ofer tuturor domnilor cu bun gust masaj de relaxare, zona Zepter, **50 L;** ☎0774.927.889

26. **Anca** noua in zona si in locatie, blonda cu poze reale, 1.70 cu 65 kg, 33 de ani, vreau sa ofer tuturor domnilor cu bun gust masaj de relaxare, zona Zepter, **50 L;** ☎0774.927.889

27. **Anca** Noua in zona si in locatie, blonda cu poze reale, 1.70 cu 65 kg, 33 de ani, vreau sa ofer tuturor domnilor cu bun gust masaj de relaxare, zona Zepter, **50 L;** ☎0774.927.889

28. **Anca,** noua in zona si in locatie, blonda cu poze reale, 1.70 cu 65 kg, 33 de ani, vreau sa ofer tuturor domnilor cu bun gust simt masaj de relaxare zona Zepter. **50 L;** ☎0774.927.889

29. **Andra** 26 ani noua in zona, ofer masaj de relaxare intr-un ambient placut intr-o locatie discreta si curata, zona Unirii Zepter, **60 L;** ☎0758.279.994

30. **Andra,** 34 de ani, doamna matura ofer masaj de relaxare, Titan metrou. **60 L;** ☎0721.493.806

31. **Andreea** blonda 27 de ani 1.65 cu 58 kg, te astept pe tine domn generos la un masaj ce te scoate din stresul de zi cu zi, mai multe detalii la tel. Zona Zepter **40 L;** ☎0761.002.526

32. **Andreea** blonda cu poze reale, 27 de ani, te astept pe tine domn generos la un masaj de relaxare, plin de surprize zona Zepter **40 L;** ☎0761.002.526

33. **Andreea** 29 ani, reala 100%, zona Piata Alba Iulia,! ofer masaj terapeutic doar pentru domnii educati si manierati, despre mine pot sa spun ca sunt o fire rabdatoare, romantica, manierata, eleganta si foarte discreta, **300 L;** ☎0737.357.380

34. **Andreea** 36, am revenit in zona. Te astept la un masaj de relaxare, deschisa la fanteziile tale, zona BCR statia Lucian Blaga. **60 L;** ☎0723.762.122

35. **Andreea,** 1.70 m, 56 kg, ofer masaj terapeutic si de relaxare profesional pentru mai multe detalii, astept tel. tau. Zona bd. Unirii nr. 70 Zepter. **60 L;** ☎0734.522.735

36. **Andreea,** blonda 27 de ani 1.65 cu 58 kg, te astept pe tine domn generos la un masaj ce te scoate din stresul de zi cu zi, mai multe detalii la tel. zona Zepter **40 L;** ☎0761.002.526

37. **Andreea,** blonda cu poze reale 100 %, 1.65 cu 58 de kg, 27 de ani selectiva si foarte dulce te astept la un masaj, suna-ma, zona Zepter **40 L;** ☎0761.002.526

38. **Andreea,** blonda cu poze reale 100 %, 1.65 cu 58 de kg, 27 de ani selectiva si foarte dulce te astept la un masaj, suna-ma, zona Zepter **40 L;** ☎0761.002.526

39. **Andreea,** blonda cu poze reale 100% 1.65 cu 58 kg 27 de ani selectiva si foarte dulce te astept pe tine domn generos la un masaj, suna-ma, zona Zepter **40 L;** ☎0761.002.526

40. **Andreea,** blonda cu poze reale 27 de ani te astept pe tine domn generos la un masaj de relaxare, zona Zepter, **40 L;** ☎0761.002.526

41. **Andreea,** Blonda, cu poze reale, 27 de ani, te astept pe tine domn generos la un masaj de relaxare zona Zepter, **40 L;** ☎0761.002.526

42. **Andreea,** 18 ani, masaj, noua pe site, tandra, te asptept in locatia mea pentru a ne cunoaste mai bine, pentru detalii suna-ma, pozele sunt 100 reale. Zona Piata Sudului, **80 L;** ☎0759.692.289

43. **Anya,** am revenit, noua in zona si in locatie, bruneta 25 de ani cu 60 kg si 1.60 te astept pe tine domn generos la un masaj, zona Zepter **50 L;** ☎0731.289.615

44. **Atestat,** doamna matura, experienta, masaj terapeutic, profesional/general reechilibrant de relaxare pe masa masaj, lombar, cervical drenaj limfatic, reflexoterapie. 150 l cca 75 min. pe masa masaj Mosilor Eminescu. Program 10-20 aer conditionat. **150 L;** ☎0724.898.065

45. **Baba** Novac masaj, sunt o tipa frumoasa, sociabila, tenul alb, slim, open minded, te invit sa savurezi un masaj de calitate intr-un cadru discret/pt detalii suna-ma. **70 L;** ☎0732.061.391 alexandra-matei788@gmail.com

46. **Beatrice** 28 ani, ofer masaj de relaxare la domiciliul meu. Zona Dristor. **50 L;** ☎0764.701.467

47. **Berceni,** doamna plinuta, zona Brancoveanu curat discret. Aer conditionat se poate face dus comunicativa, draguta, ofer masaj fara graba domnilor cu bun simt ☎0724.433.341

48. **Berceni,** masaj Buna, am 22 de ani, sunt o fire calma si foarte rabdatoare, va astept pe la mine sa ne cunoastem mai bine **60 L;** ☎0735.829.882

49. **Bianca** noua in Bucuresti, sector 4, Berceni Bdul. Alexandru Obregia Cultural, 80 lei 120 lei ora, sunt Bianca ofer servicii de calitate masaj complet in locatia mea discreta, igiena, aer conditionat, poti face dus, suna-ma vino merita, cu drag **80 L;** ☎0745.831.090

50. **Bianca,** sector 4, noua in Bucuresti, Berceni, Bdul. Alexandru Obregia, statia Cultural, 80 lei 120 lei ora, am bun simt, sunt o femeie curata, vreau sa-ti ofer calitatea serviciilor mele, ma implic masaj complet, vreau sa te cunosc, Bianca, **80 L;** ☎0745.831.090

51. **Blonda** 32 ani, ofer masaj de relaxare. Titan, metrou **60 L;** ☎0724.040.231

52. **Blonda** blonda reala, selectiva, 28 de ani, ofer masaj de relaxare intr-un ambient deosebit domnilor pretentiosi care apreciaza calitatea, ofer conditii de lux, discretie. Zona centrala, **300 L;** ☎0799.361.077

53. **Blonda** buna! sunt o fata draguta am 26 ani si ofer servicii de buna calitate domnilor generosi. Te astept in locatia mea decenta si curata unde vei gasi placeri asa cum nu ai mai intalnit. Te astept. Pupici! **70 L;** ☎0731.517.299

54. **Blonda** miniona, matura ofer masaj de relaxare, zona Unirii. Pentru detalii suna la nr. de telefon, **100 L;** ☎0729.598.786

55. **Blonda** masaj total Simona 28 de ani atingerile pasionale, devotamentul meu si finetetea mea te vor face sa te reintorci. **100 L;** ☎0760.352.310

56. **Blonda** miniona Ofer masaj de relaxare, body in locatia mea. Contacteaza-ma si nu vei regreta, **80 L;** ☎0730.563.654

57. **Blonda** noua in zona Drumul Taberei 37 ani, singura, sociabila si placuta ofer masaj de relaxare si tonifiere domnilor manierati. Hanul Drumetului **60 L;** ☎0729.925.582

58. **Blonda,** 28 ani, ochii albastri, 170, 56 kg, ofer masaj terapeutic si de relaxare profesional, pentru mai multe detalii, astept tel. tau, Unirii. Bloc Zepter, **60 L;** ☎0734.522.735

59. **Blonda,** 32 ani, ofer masaj de relaxare pt mai multe detalii suna-ma. Titan metrou. **60 L;** ☎0724.040.231

60. **Bowen,** terapia bowen trateaza eficient afectiunile musculare, articulare, stresul. Shiatsu pres pe meridiane (zu san li, yumeiho) thay. Cele mai profunde tehnici de masaj ☎0725.551.710

61. **Bruneta** 24 ani, atractiva, ofer masaj de relaxare la domiciliul meu. Locatie centrala, discretie si igiena. Mai multe detalii la telefon **100 L;** ☎0799.364.489

62. **Bruneta** Cu bun simt, ofer masaj de relaxare la domiciliul meu, pt detalii suna-ma. Zona Piata Muncii, **100 L;** ☎0737.184.035

63. **Bruneta** draguta, fara fite, ofer masaj de relaxare intr-o locatie curata si discreta. Zona Dristor. Locuiesc singura, **60 L;** ☎0733.782.676

64. **Bruneta** noua in zona ta Dristor Kaufland bruneta 30 ani te astept la mine acasa pt un masaj de relaxare poze reale discretie si curatenie, **50 L;** ☎0760.746.468

65. **Bruneta** dulce, senzuala Ofer masaj de relaxare, zona Unirii, nu raspund la mesaj sau numar privat. **70 L;** ☎0722.699.010

66. **Bruneta** frumoasa ofer masaj de relaxare totala, creme si uleiuri aromate, igiena, discretie, locatie Berceni **80 L;** ☎0721.625.812

67. **Bruneta** matura, masaj total, dulce, poze reale 100%. Sunt o bruneta frumoasa cu forme apetisante si sunt sigura ca te vei convinge la fata locului, te astept pentru a petrece clipe frumoase. Ma poti gasi pe Octavian Goga nr 24 **70 L;** ☎0734.639.343

68. **Bruneta** noua în zona Dristor , fata finuta, rabdatoare, efectueze masaj de relaxare intr-un cadru intim si discret. Suna-ma pentru detalii. **70 L;** ☎0730.964.615

69. **Bruneta,** cu bun simt, ofer masaj de relaxare la domiciliul meu. Pt detalii suna-ma, zona Piata Muncii. **100 L;** ☎0737.184.035

70. **Bruneta,** 30 ani, noua in zona Dristor Kaufland iti ofer masaj de relaxare intr-un ambient placut, poze reale, discretie si seriozitate, Dristor Kaufland. **50 L;** ☎0764.292.336

71. **Bucur** Obor, te astept in rochita din poze, buna, numele meu este Bianca, sunt blonda, tandra si cu bun simt, te invit la mn acasa intr-o locatie curata, undre-ti pot oferi masaj de relaxare si diverse tipuri de masaj. I speak english. **100 L;** ☎0764.654.616 gindacdorinadorina@gmail.com

72. **Buna** sunt Alina, noua in zona Am 32 de an 167 cm 60 de kg te invit la mine in locatie la un masaj total de relaxare domnilor cu bun simt, cer si ofer discretie maxima, pentru mai multe detalii suna-ma **40 L;** ☎0753.332.890

73. **Buna,** sunt Alina, daca iti doresti sa cunosti o fata cu simtul umorului care te va scoate din rutina zilnica, masaj de relaxare, body masaj, astept sa ma contactezi bd.. Iuliu Maniu ☎0741.413.217

74. **Colentina** Colentina, locatie noua situata in Colentina servicii de relaxare totala intr-o locatie noua curata si discreta sunt singura. Suna-ma pt detalii despre pret servicii adresa exacta. **50 L;** ☎0767.423.746

75. **Colentina** Relaxare totala, discret curat singura. Suna ma pt detalii. Poza reala. **50 L;** ☎0769.796.771

76. **Colentina,** locatie noua situata in Colentina, servicii de relaxare totala in locatia mea curata, discreta, singura, suna-ma pt detalii despre pret servicii adresa exacta **50 L;** ☎0767.423.746

77. **Colentina,** servicii de relaxare totala in locatia mea, curat, discret, singura suna-ma pt detalii, despre pret servicii, adresa exacta, poza reala, **50 L;** ☎0767.423.746

78. **Colentina,** noua in zona Dna Ghica, Colentina, ofer servicii de relaxare totala in locatia mea curat discret singura suna-ma pt detalii despre pret, servicii adresa exacta. **50 L;** ☎0765.117.588

79. **Corina** Tanara draguta cu forme placute, te astept la un masaj de relaxare intr-o locatie curata si discreta. Titan, Bd Theodor Pallady. **80 L;** ☎0734.477.470

80. **Corina,** draguta si sociabila, te astept in locatia mea curata si discreta pt un masaj de relaxare plin de surprize. Poze reale si recente, pt mai multe detalii contacteaza-ma, zona Titan, bd. Theodor Pallady; **80 L;** ☎0734.477.470

81. **Cosmetician,** spalator auto cu minim 1 an experienta, sector 6. **1.500 L;** ☎0729.956.503 evoeates@yahoo.com

82. **Cristina** buna sun miniona si cu bun simt ofer masaj de relaxare domnilor cu bun simt si manierati zona rond Alba Iulia **100 L;** ☎0738.031.149

83. **Cristina** blonda draguta 29 de ani simpatica cu simtul umorului, te astept pe tine om generos in compania mea pentru a te relaxa cu un masaj pe tot corpul. Militari Iuliu Maniu cu Apusului. Program 08:30-15:30 luni-vineri. **100 L;** ☎0733.780.005

84. **Cristina,** bruneta ofer masaj de relaxare, zona Rond Alba Iulia. **100 L;** ☎0733.257.218

85. **Cristina,** domnisoara draguta si sociabila ofer masaj de relaxare la domiciliul meu domnilor care stiu sa aprecieze calitatea. Detalii suplimentare la telefon. Titan, bd. Theodor Pallady. **60 L;** ☎0732.721.047

86. **Cristina,** domnisoara draguta si sociabila ofer masaj de relaxare la domiciliul meu domnilor care stiu sa aprecieze calitatea. Detalii suplimentare la telefon. Titan, bd. Theodor Pallady. **60 L;** ☎0732.721.047

87. **Cristina,** bruneta dulce si dragalasa, te astept sa iti ofer un masaj de neuitat. Garantez discretia si igiena. Pozele sunt reale. Eroii Revolutiei, **100 L;** ☎0722.483.119

88. **Cuplu** casatorit, masaj de relaxare, ambianta placuta. Mai multe detalii la tel.; ☎0723.424.793

89. **Cuplu** Neo Sot si sotie, 29-35, oferim masaj terapeutic si de relaxare pentru doamne, domnisoare, cupluri si barbati single. Mai multe detali la tel.; ☎0728.724.069/ 0728.782.630

90. **Denisa** domnisoara cu experienta iti ofer masaj de relaxare, cervical, lombar, pe masa de masaj intr-un ambient placut si relaxant. Titan, bld Theodor Pallady, **60 L;** ☎0723.192.086

91. **Denisa,** miniona cu forme placute te astept intr-o locatie curata si discreta pt a-ti oferi masaj de relaxare. Titan, Theodor Pallady. **60 L;** ☎0723.192.086

92. **Deplasari** doar la Hotel deplasari doar la hotel pe zona Bucuresti bua sunt Laura si te astept sa te rasfat cu un masaj de relaxare la tine la hotel pret 60 de lei 20 de minute de Masaj s-au 150 ora contact 0701173007 Whatap **60 L;** ☎0739.172.420 Lauramarianvasile538@gmail.com

93. **Deplasari** la tine sau Mihai BRavu la mine buna sunt Alina am 23 de ani si ma pot deplasa la tine sau la hotel pentru cel mai bun masaj, ☎0768.627.577

94. **Dessiree** Masaj a creat pentru tine un loc incantator, curat, sigur si discret. Salonul cu cele mai frumoase fete din Bucuresti te asteapta intr-o atmosfera placuta sa descoperi arta masajului de relaxare, **120 L;** ☎0732.545.457 desiree.masaj@yahoo.com

95. **Diana,** Dr. Taberei te astept la mine acasa sa petrecem momente de relaxare si senzatii placute. **70 L;** ☎0734.941.005

96. **Diana,** finuta, 29 de ani, atenta la cerintele tale, servicii ireprosabile, fara fite si figuri, doar un masaj de calitate, zona Lizeanu Obor Stefan cel Mare. **80 L;** ☎0799.633.655

97. **Diana,** noua pe site bruneta discreta, amabila si sociabila, selectiva, ofer diferite tipuri de masaj corporal. Mai multe detalii la telefon Drumul Taberei. **100 L;** ☎+40784779959

98. **Diham,** Bulevardul Chisinau nr. 18, te invit alaturi de mine intr-o locatie linistita, discreta si curata. Poze reale, nu insista. Pentru mai multe detalii ma poti contacta. 30 ani. Nu r?spund la numere private. Multumesc. **100 L;** ☎0799.136.926

99. **Doamna** blonda, 1.60 m, 50 kg, ochi verzi, 35 de ani, discreta, te astept la mine acasa pt. un masaj relaxant si revigorant. Astept telefonul tau pt. mai multe detalii, am revenit. Adela. Bulevardul Unirii **70 L;** ☎0731.919.813

100. **DOAMNA** blonda, singura, sociabila fizic placut linistita si rabdatoare cu experienta in masaj terapeutic depun pasiune in ceea ce fac. Detalii la telefon. Militari, **50 L;** ☎0737.218.736

101. **Doamna** casatorita, stilata, masaj de relaxare la domiciliul meu. Mai multe detalii la tel.; ☎0722.966.960

102. **Doamna** fac masaj terapeutic; ☎0735.670.953

103. **Doamna** miniona matura, masaj de relaxare la domiciliul meu, ambient placut, discretie totala, detalii tel. Zona Hotel Horoscop, Unirii, metrou, **50 L;** ☎0764.828.788/ 0734.323.084

104. **Doamna** ofer masaj de relaxare la domiciliul meu. Rog seriozitate. Zona Delfinului Pantelimon. **40 L;** ☎0727.512.037

105. **Doamna** reala, pasionala, noua in zona, atitudine pozitiva, ambient placut, masaj de relaxare, locatie curata si discreta, aer conditionat, zona Unirii, nu raspund la mesaj sau numar privat. **70 L;** ☎0729.607.847

106. **Doamna** 35 ani, masaj Bruneta senzuala, zambitoare, vesela te astept la un masaj total relaxant daca esti un domn cu bun simt si respect. Mai multe detalii la telefon. Zona Diham- Delfinului. **100 L;** ☎0731.772.596

107. **Doamna** 42, lancului, matura, educata, cu experienta ofer masaj de relaxare autentic, deconectant cu ulei sau crema domnilor ce stiu sa aprecieze frumusetea maturitatii, 10-20. **120 L;** ☎0758.527.661

108. **Doamna** 55 ani ofera masaj personalor de varsta apropiata, Piata Progresul; ☎0730.515.750

109. **Doamna** draguta stilata, ofer masaj de relaxare, terapeutic, la mine. Mihai Bravu, lancului. ☎0724.159.915 Heres-cu.c@yahoo.com

110. **Doamna** matura Anca ofer masaj: intretinere corporala, relaxare, cervical, lombar, reflexoterapie, tonifiere, drenaj limfatic, sportiv facial. 75 min./ 180 ron. Oxigenarea si irigarea intregului organism. **180 L;** ☎0730.942.287

111. **Doamna** matura ofer masaj de relaxare la domiciliul meu. Pentru detalii suna-ma, Dristor Kaufland, **50 L;** ☎0724.164.656

112. **Doamna** matura ofer masaj de relaxare si terapeutic la domiciliul meu. Pentru mai multe detalii astept telefonul tau. **60 L;** ☎0736.979.178

113. **Doamna** matura 48 ani, noua in zona Teiul Doamnei. Sunt o doamna matura care stie ceea ce vrea. Ofer masaj de relaxare domnilor care doresc sa scape de rutina. Fara graba Va astept, detalii la tel. Lacul Tei ap. Obor, **80 L;** ☎0729.402.665

114. **Doamna** matura 50 ani, te astept sa petrecem momente placute, cu un masaj de relaxare fara graba, discretie, intimitate, zona Unirii, bloc BCR. statia Lucian Blaga. **70 L;** ☎0787.660.633/ 0787.660.633

115. **Doamna** matura, ofer masaj de relaxare si terapeutic intr-un cadru discret. Zona Dristor. ☎0799.246.281

116. **Doamna** matura, 32 de ani, noua in zona Unirii, (metrou) bruneta finuta, dulce si discreta, atenta la dorintele tale, ofer masaj de relaxare super calitate. **100 L;** ☎0734.253.538

117. **Doamna** matura, 38 ani poze reale 100%, ofer domnilor generosi si manierati masaj de relaxare si intretinere efectuat pe masa de masaj cu uleiuri si creme. Discretie maxima, detalii la tel. Nu rasp. la nr. privat si sms Mihai Bravu **100 L;** ☎0751.816.977

118. **Doamna** rabdatoare, sociabila cu experienta, ofer masaj domnilor manierati, zona Titan. **60 L;** ☎0767.168.279

119. **Doamna** singura, 44 ani, ofer masaj de relaxare, zona centrala, **70 L;** ☎0768.037.948

120. **Doamna** singura, sociabila fizic placut o fire linistita discreta si rabdatoare cu experienta in masaj terapeutic depun pasiune in ceea ce fac d-lor manierati si educati, detalii la telefon, Militari, **50 L;** ☎0737.218.736

121. **Doamna,** 42 de ani, ofer masaj de relaxare domnilor manierati. Singura in locatie, discretie maxima, pentru mai multe detalii contactati-ma telefonic. Zona Obor, **50 L;** ☎0785.221.511

122. **Doamna,** ofer masaj de relaxare la domiciliul meu discretie si intimitate, Delfinului, Pantelimon. **50 L;** ☎0739.469.952

123. **Doamna,** selectiva, alege calitatea si cu siguranta vei reveni pentru a te relaxa intr-un ambient placut si relaxant. Rog nu deranja informativ, zona Decebal. **200 L;** ☎0764.743.332 cautcolega@yahoo.com

124. **Doamna,** 34 de ani, ofer masaj terapeutic de relaxare, locatie de lux, zona Piata Alba Iulia. Sunt foarte eleganta, finuta si cu bun simt. Rog seriozitate, **200 L;** ☎0725.013.202

125. **Doamna,** 38 de ani calma si rabdatoare, singura in locatie ofer masaj de relaxare la domiciliul meu Militari. **50 L;** ☎0734.152.417

126. **Doamna,** 38 de ani, singura, discreta si rabdatoare cu simt al umorului, ofer masaj de relaxare la domiciliul meu domnilor manierati si discreti. Militari, **50 L;** ☎0768.546.406

127. **Domnisoare** oferim masaj de relaxare, sportiv si terapeutic la noi in locatie, zona Domenii, **100 L;** ☎0765.533.828/ 0731.728.813 www.exclusivemasaj.ro

128. **Domnisoare,** dublu masaj, 4 maini, promotie: relaxarea stimuleaza procese extrem de importante din corp (cervical, lombar, reflexoterapie) punctul VC6 Oceanul energiei, 30 min+15' bonus/300 ron. **300 L;** ☎0799.644.118

129. **Dristor** 19 ani, poze reale 1 70, 50 kg te invit in compania mea pentru un masaj de relaxare si tonifiere, discretie si igiena maxima, mai multe detali tel., **60 L;** ☎0766.868.472

130. **Dristor,** noua pe site, 19 ani, 170, 50 kg te invit la mine pentru un masaj de relaxare si tonifiere, discretie si igiena maxima, mai multe detalii tel. 150 ora, **60 L;** ☎0769.934.218

131. **Dristor,** noua pe site, pustoaica 19 ani, 1 70, 50 kg te invit la mine pentru un masaj de relaxare, discretie si igiena maxima, poze reale, mai multe detalii tel., **100 L;** ☎0785.135.934

132. **Dristor,** noua pe site, pustoica 19 ani, 170, 50 kg te invit in compania mea pentru un masaj de relaxare si tonifiere si multe alte fantezii, discretie si igiena maxima, poze reale, mai multe detalii tel. **100 L;** ☎0769.934.159

133. **Drumul** Taberei, doamna 30 de ani, te astept la domiciliul meu pentru masaj terapeutic si de relaxare, curat si discret. Detalii la telefon, **50 L;** ☎0736.944.334

134. **Drumul** Taberei masaj, masaj noua in zona si pe locatie, ofer masaj de relaxare, calma, sociabila si comunicativa, fara graba detalii la telefon. **80 L;** ☎0726.931.890

135. **Drumul** Taberei, Roxy, Favorit, ofer masaj de relaxare si intretinere corporala, detalii la telefon, **100 L;** ☎0766.589.355

136. **Electra,** buna, am revenit. Te invit pentru a petrece momente placute in compania mea. Sociabila si deschisa iti voi oferi un masaj de calitate. Zona bd. Unirii, bloc BCR, statia Lucian Blaga. **50 L;** ☎0726.203.022

137. **Elena,** 47 ani buna, ofer masaj de relaxare domnilor generosi si manierati la domiciliul meu fara graba. Mai multe detalii la telefon, Iulia Hasdeu, **100 L;** ☎0742.881.736

138. **Ely** Hei, sunt noua pe site, am 19 ani, te astept in locatia mea curata si discreta pentru a-ti oferi un masaj de calitate, **150 L;** ☎0784.345.338

139. **Eroii** Revolutiei, blonda educata si manierata te astept la un masaj de relaxare Pun pret pe calitate nu pe cantitate, daca si tu, atunci suna-ma si nu vei regreta. **100 L;** ☎0720.014.700

140. **Eroii** Revolutiei, Maria 38 ani, 1,70, 53 kg, bruneta suvite blonde, vesela si carismatica te astept la un masaj intr-o locatie foarte curata si linistita. Usor de ajuns, fix la gura de metrou este scara blocului **60 L;** ☎0741.956.770

141. **Inchiriez** boxe cai sport Inchiriez boxe cai sport, cu demipesiune sau pensiune completa dar si cu program de antrenament, pe malul lacului Mogosoaia, la 14 km de centrul Bucurestiului. **300 €;** ☎0723.571.522

142. **Inna,** miniona, o doamna cu un caracter aparte, matura mereu aceeasi, dar intotdeauna altfel, maseuza cu experienta ofer masaj terapeutic si de relaxare numai la domiciliul meu din zona Dorobanti, ☎0757.266.841

143. **Ioana,** poze reale, Obor, Colentina, buna, pozele mi le-am facut singurica in oglinda, tineretii mereu cu zambetul pe buze, fara prejudecati, ma pliez cu usurinta dorintelor tale, te invit la un masaj de relaxare intr-un apartament curat. **100 L;** ☎0728.342.459 gindacdorinadorina@gmail.com

144. **Iti** doresti un masaj deosebit, placut si relaxant? Cunostintele mai vechi ma pot contacta doar la mailul de la sfarsitul anuntului, nu la tel din anunt. Sunt o fire foarte agreabila, linistita si calda. ☎0749.916.604 manuelafilip44@gmail.com

145. **Iulia,** ofer masaj de relaxare pe tot corpul in locatia mea curata si discreta. Sunt comunicativa si fara fite. Zona Militari, Iuliu Maniu (Apusului). Mai multe detalii la telefon, **60 L;** ☎0765.702.181

146. **Iulia,** bd. Unirii Buna numele este Iulia sunt noua pe site, ofer masaj de relaxare domnilor generosi, pentru mai multe detalii astept telefonul tau. ☎0720.860.261

147. **Karina,** doamna stilata si cu bun simt ofer masaj de relaxare, body masaj, domnilor cu bun simt ce stiu sa aprecieze calitatea serviciilor. Locatie discreta si curata. Fac si deplasari. b-dul Unirii, **300 L;** ☎0734.504.862

148. **Karla,** deplasari la tn sau la hotel, miniona cu forme, satena cu bun simt, curata 160, 55 kg. **100 L;** ☎0757.734.410 stefy.199108@yahoo.com

149. **La** tine sau hotel, bruneta voluptoasa vin la tine acasa pentru a-ti oferi un masaj terapeutic sau de relaxare, nu vei regreta, contacteaza-ma pentru mai multe detalii, I speak English, **150 L;** ☎0760.719.920 kameliakamelia889@gmail.com

150. **La** tine sau la hotel Buna Maria sunt. Noua in Bucuresti 23 ani ofer masaj de relaxare, **200 L;** ☎0725.245.750

151. **La** tine sau la hotel Buna sunt Cristyna, 25 de ani si vin la tine pentru un masaj de vis. Garantez calitate si rafinament. I speak English. Call me, **250 L;** ☎0765.041.208 Lavini.lavi2016@gmail.com

152. **Maria** 29 ani, sunt o domnisoara simpatica si discreta, ofer gen masaj de relaxare, domnilor discreti, cu bun simt, nu raspund la nr privat sau sms. Colentina, Doamna Ghica **50 L;** ☎0754.709.995 zona.obor.colentina@gmail.ro

153. **Marra,** selecta, pasionala, open minded, discretie (singura) si igiena materializate intr-un masaj memorabil. In rest te las sa descoperi singur, (Bd. Magheru, Romana) **200 L;** ☎0799.664.040

154. **Masaj** Doamna matura ofer masajul profesionist de relaxare terapeutic si sportiv pe masa de masaj zona Baba Novac, **100 L;** ☎0726.359.885

155. **Masaj** Mikelle &Raluca dublu masaj (4 maini) masaj terapeutic, disfunctia erectila si riscul cardiovcular/ problemele apar in mare parte din cauza blocari arterelor care alimenteaza inima 45 min/ 300 ron **300 L;** ☎0799.644.118

156. **Masaj** reflexoterapie la domiciliul meu. Barbati, femei, Luminita, ☎0737.672.026/ 0721.989.266

157. **Masaj** terapeutic, relaxare, intretinere corporala, masaj cervical, capilar, lombar facut pe masa de masaj timp de o ora. Program 15-20; **100 L;** ☎0726.066.981/ 0725.791.534

158. **Masaj** Alina, ofer masaj de relaxare terapeutic profesional lombar, cervical, reflexoterapie, capilar, oxigenarea intregului organism. 50 min/200 ron luni-vineri 10:00-20:00. Sambata 10:00-18:00. **200 L;** ☎0720.606.410

159. **Masaj** atestat profesional pe masa din poze, pe Vitan colt cu M. Bravu, o succesiune de manevre efectuate manual cu scopul de a echilibra functiile cognitive si a imbunatati imunitatea. Relaxare, rasfat si sanatate. Nu e sex. Cititi detaliile. **150 L;** ☎0752.521.730/ 0752.521.730

160. **Masaj** combinat relaxant scapa de orice indispozitie stress, oboseala sau durerii intr-un mod placut si eficient. E minunat sa te relaxezi cu un masaj (profesional) ☎0722.790.437

161. **Masaj** de calitate, ofera-i corpului tau confort si o pauza de relaxare si stare de bine. Relaxarea fizica si psihica este necesara si placuta. Iti place masajul, apel ☎0722.790.437

162. **Masaj** de relaxare doamna matura (42 ani) efectuez masaj de relaxare la domiciliul clientului sau la hotel. **140 L;** ☎0726.345.775

163. **Masaj** de relaxare Marilena blonda 46 ani ofer masaj igiena seriozitate Berceni, ☎0763.664.061

164. **Masaj** de relaxare Tehnician maseur cu o experienta de sase ani in arta masajului. Va ofera masaj de relaxare si intretinere, anticelulitic, reflexoterapie, drenaj limfatic. **100 L;** ☎0737.635.730 Elenamasajterapeutic@gmail.com

165. **Masaj** de relaxare tehnician maseur va ofera masaj de relaxare si intretinere. **100 L;** ☎0721.599.660 Elenamasajterapeutic@gmail.com

166. **Masaj** de relaxare 75 min, la bloc, parcare. Masaj de relaxare pe masa de masaj, terapeutic pt dureri de spate, picioare, cap, etc, reflexoterapie. Se insista pe zona lombara pt cei care stau mult pe scaun. **150 L;** ☎0730.743.188

167. **Masaj** de relaxare Marilena blonda 46 ani ofer masaj, igiena, seriozitate, Berceni; ☎0763.664.061

168. **Masaj** de relaxare, buna, Ana ma numesc am 20 de ani te invit la mine in locatie pentru a avea parte de momente de relaxare si tonifiere. Pozele imi apartin, te astept cu drag. Mai multe detalii la telefon. **50 L;** ☎0720.608.981

169. **Masaj** de relaxare, doamna matura ofer masaj de relaxare domnilor manierati, detalii tel, Mariana 47 ani, **60 L;** ☎0732.963.998 ioanamion1234@gmail.com

170. **Masaj** de relaxare, masaj profesional, masaj terapeutic, relaxare fizica si psihica. **100 L;** ☎0737.923.960

171. **Masaj** de relaxare, maseur cu diploma recunoscuta de ministerul muncii, doamna matura, fac masaj la mine in locatie. Liniste, curatenie, confort, parcari. Programarile se fac din timp. **150 L;** ☎0730.743.188

172. **Masaj** de relaxare, Matura (44) fac masaj de relaxare, terapeutic pe tot corp

LOCURI DE MUNCĂ

247. **TANARA,** 34 de ani, experienta, atestat, ofer masaj de relaxare profesional, masaj cervical, lombar, capilar, masajul se face pe masa de masaj, locatie centrala, discretie, conditii, foto reale si recente, **100 L;** ☎0732.937.889

248. **Tanara,** 34 de ani, experienta, atestat, ofer masaj de relaxare profesional, masaj lombar, cervical, capilar, terapeutic, masajul de face pe masa de masaj, locatie centrala, foto reale din locatie, **100 L;** ☎0732.937.889

249. **Unirii** bulevard, bloc Zepter, Alexandra, ochi albastri, 28 de ani 170, 56 kg, ofer masaj de relaxare si tonifiere, discretie si igiena maxima, poza reala, lux, ac. **60 L;** ☎0734.522.735

250. **Veronica,** doamna matura sunt noua in aceasta zona, discreta, te astept la un masaj de relaxare fara graba, discretie si seriozitate din partea mea zona BCR, bdul Unirii. statia Lucian Blaga. **60 L;** ☎0723.002.389

251. **Veronica,** 55 ani, noua in zona, doamna matura, sociabila, te astept la un masaj de relaxare fara graba, discretie si seriozitate din partea mea zona BCR, bdul Unirii. statia Lucian Blaga. **60 L;** ☎0723.002.389

2 Locuri de muncă

Oferte full time

Îl RUGĂM pe clienţii noştri să acorde tuturor şansa de a participa la ocuparea unui post, indiferent de: rasă, etnie, naţionalitate, limbă, religie, convingeri, categorie socială, categorie defavorizată, virstă, sex,orientare sexuală, cf. Legii 48/2002

1. **Absolvent(a)** de scoala profesionala in industria alimentara, cautam pentru a-l forma profesional in prepararea inghetatei intr-un spatiu central, cu utilaje de ultima generatie, cadru nou profesional, retete noi moderne, produs finit de calitate superioara. Costul formarii profesionale il supartam iar angajarea, dupa absolvirea cursului, o garantam. Cautam seriozitate, pasiune si dorinta de a invata, pozitivitate, atentie la detalii. Cei care se regasesc in cele descriese pot suna la numarul de telefon: ☎0722.707.294

2. **Admin,** trainer, Studio videochat Bucuresti Ai experienta ca trainer sau model, nivelul tau de limba engleza este peste mediu, vrei sa te alaturi unei echipe de top, aplica acum si beneficiaza de salariu fix + bonuri de masa + comision. Tura 3 ☎0748.589.879 contact@luxurystudio.ro

3. **Administrator** bloc angajam administrator de bloc persoana dinamica, bun communicator, eventual pensionar program flexibil sau full time atestatul de administrator si permisul auto constituie un avantaj. **1.800 L;** ☎0727.638.065 aureliannecula@gmail.com

4. **Administrator** imobile si casier Firma H&A Condominium Management angajeaza pentru asociatiile de proprietari din portofoliu administrator tehnic care sa indeplineasca si functia de casier. Program 13- 21.00. ☎0720.172.322 ha.condominium.management@gmail.com

5. **Administrator** magazie, lucrator gestionar Administreaza si evalueaza stocurile de materiale si piese de schimb automotive si utilaje grele, aprovizioneaza si reface stocurile. Se ofera bonuri masa, bani transport. ☎0731.170.751/ 0372.462.014 mihaela.dulca@globeground.ro

6. **Administrator** tehnic bloc si casier, grupul de firme Cresida cauta pentru asociatiile de proprietari din portofoliu administratori tehnici care sa indeplineasca si functia de casier; **2.500 L;** ☎031.433.45.42 office@cresida.ro

7. **Administrator,** ingrijitor pensiune Bran cautam o doamna gospodina si serioasa (eventual cuplu) pentru administrare pensiune (cazare turisti, curatenie, gradinarit). Oferim cazare si contract de munca. Relatii la tel: **3.000 L;** ☎0722.889.733 avsimonacucu@yahoo.com

8. **AEK** Security Division angajeaza sefi tura, servanti pompieri, receptioniste, dispeceri, agenti de securitate. Salariu net 1.800 - 2.200 lei. Relatii: ☎0761.411.281 recrutare@aeksecurity.ro

9. **AEK** Security Division, angajeaza sefi de tura, dispeceri, agenti de paza pentru cladiri si birouri, salariu net 1.800-2.200 lei; ☎0760.411.281

10. **Agent** interventie cu permis categoria B si atestat; ☎021.335.84.20/ 0722.307.333 angajan@aba.ro www.abasecurity.ro

11. **AGENT** paza si ordine, agent control acces cu atestat; ☎021.335.84.20/ 0722.307.333 angajari@aba.ro

12. **Agent** call center pt. firma Ecommerce. Limba romana, bulgara, greaca, experienta nu este necesara. Program luni-vineri 9-17,30, Sos. Panduri nr. 71, sector 5. Contact: Madalina: ☎0724.568.358

13. **Agent** Cargo GlobeGround Romania, liderul de piata pentru servicii de ground handling angajeaza Agent Cargo & Mail Handling la Aeroportul International Henri Coanda-Otopeni. ☎0372.462.014/ 0731.170.751 mihaela.dulca@globeground.ro

14. **Agent** comercial Agenti pentru vanzare piese de schimb pentru telefoane mobile in magazinele din Afi Cotroceni si Mall Baneasa. Salariu+comision 3% din vanzari, abonament de sanatate, transport decontat. Asteptam cv! **2.500 L;** ☎0733.402.000 office@aliandconsulting.com

AEK SECURITY DIVISION ANGAJEAZĂ

- ŞEFI TURĂ
- RECEPŢIONISTE
- SERVANŢI POMPIERI
- DISPECERI

AGENŢI DE SECURITATE

Salariu net 1.800 - 2.200 lei

Relaţii: 0760.411.281

Email: recrutare@aeksecurity.ro

15. **Agent** comercial cu experienta in domeniu pt. soc. distributie prod. parafarmaceutice. Se ofera contract de munca de 8 ore (luni- vineri), mediu placut de lucru, (obligatoriu permis auto cat. B) ☎0733.777.012 contabilitate@pdgroup.ro

16. **Agent** curatenie femeie de serviciu sediu banca, zona Unirii - Pasaj Marasesti. Program luni-vineri, 08:30-17:00 si o a doua persoana pentru curatenie - program 14:00-21:00. Rugam seriozitate **1.350 L;** ☎0723.592.603 cpserv2011@gmail.com

17. **Agent** curatenie locatie WorldClass 8 ore. Program: schimb 1, schimb 2, 20 locuri disponibile. Salariu in functie de locatie Intre 1600 si 2000 lei net in mana. Contract munca full time; **1.600 L;** ☎0799.883.710/ 0799.883.710 office@mavim.ro

18. **Agent** curatenie pretabil pensionari Agent curatenie (si pentru persoane peste 50 ani sau pensionare), 1.200 net, contract munca. **1.200 L;** ☎0733.869.293

19. **Agent** curatenie, doamna pentru curatenie in birouri (06.00 - 14.00), langa statia de metrou Pipera, salariu motivant, tichete de masa si carte de munca, mediu prietenos de lucru ☎0732.061.899/ 0770.392.904

20. **Agent** curatenie, femeie de serviciu, pentru scari de bloc rezidentiale, program de la 7 la 15, de luni - vineri pentru punctele de lucru din Vitan si Aparatorii Patriei **2.000 L;** ☎0773.834.346

21. **Agent** curatenie, Libro Events angajeaza pentru cladiri birouri, zona Piata Unirii. Salariul oferit este de 1500 lei net plus tichete de masa **1.500 L;** ☎0758.085.990 office@librocatering.ro

22. **Agent** curatenie, femeie de serviciu Firma de curatenie cautam barbat sau femeie pentru: curatenie scari de bloc rezidentiale; case, apartamente; intretinere spatii verzi. **2.000 L;** ☎0773.834.346 office @dustbusterscleaning.ro

23. **Agent** DDD Angajez personal dezinsectie, dezinfectie, deratizare cu sau fara experienta si permis categ. B. Salariu atractiv! ☎0721.294.555

24. **Agent** de curatenie, Libro Events angajeaza agent curatenie pentru Spital Obregia din Bucuresti si pentru cladiri birouri din Judetul Constanta. Program de luni-vineri, salariu oferit minim pe economie. **1.263 L;** ☎0758.085.990 nicoleta.vanescu@librocleaning.ro

25. **Agent** de paza, urgent, zona Magurele, Jilavele, Ilfov; ☎0726.676.817

26. **Agent** de securitate cu sau fara atestat, Bronec angajeaza in conditiile Legii 333/2003 agenti securitate cu sau fara atestat. Va asteptam la sediul societatii: Str. Mesterul Manole nr. 1, bl. D17, sc. 1, et. 4, ap. 12, sect. 3, Bucuresti ☎021.323.54.69/ 0730.583.840 bronec@bronec.ro

27. **Agent** de vanzari firma de curatenie & DDD, experienta nu este obligatorie. Cunostinte minime de calculator, dispus la deplasari in Bucuresti, se deconteza transportul in comun. Salariu fix + comision; **4.000 L;** ☎0772.029.406/ 021.780.00.80 contact@conexclean.ro

28. **Agent** distributie tehnician, Popesti Leordeni angajam full time agent distributie tehnician aparate cafea, locatie Popesti Leordeni. Nu se cere experienta. Program l-v 8 - 17, personal tanar. Salariu negociabil; **2.000 L;** ☎0724.664.097 irina.boscu@gmail.com

29. **Agent** imobiliar Agentie imobiliara cu sediul in zona Obor, sos. Colentina, angajeaza pentru postul de consilier imobiliar, este necesara experienta minima, posibilitati scolarizare, curs broker imobiliar, carte de munca, **4.500 L;** ☎0722.614.867

30. **Agent** imobiliar. Agentie imobiliara in sector 3, zona Diham ofera persoanelor interesate un job in domeniul imobiliar. Consilieri inchirieri/ vanzari imobile, pers. serioase, dinamice, cu abilitati de comunicare, cu/fara experienta. Pentru mai multe detalii contact la tel.; ☎0765.404.303

31. **Agent** paza barbat, in cadrul lantului de magazine Monda din Bucuresti. Salariul din anunt este cel net (in mana). Cerem seriozitate. **2.000 L;** ☎0770.859.629 jobs@monda.ro

32. **Agent** paza, zona Militari-Chiajna Angajam agent de paza, cu sau fara atestat in zona Militari-Chiajna. Program 24/48. Salariu 1.800. ☎0739.127.143

33. **Agent** securitate salariu 1.800 net angajam agent de securitate pentru shaormerie. Programul este: 2 ture de zi/ 2 ture de noapte/ 2 ture libere.Salariu net 1.800 platit la timp. Masa asigurata/ suc, apa, cafea; **1.800 L;** ☎0785.256.833 bogdan.borangic@vogsistemactiv.ro

34. **Agent** securitate, obiectiv Valea Lunga, **1.350 L;** ☎0732.307.529/ 0768.338.427

35. **Agent** vanzari Cerinte: experienta in domeniul vanzarii obiectelor sanitare (materiale destinate finisajelor si amenajarilor interioare) de minim 2-3 ani; ☎0729.932.957 doina@artemisromania.ro;doinadumitru@hotmail.com

36. **Agent** vanzari Firma de Cleaning & DDD cautam oameni noi, cu sau fara experienta. Cunostinte minime de calculator. Beneficii: masina de serviciu, telefon, comisioane din vanzari si din administrarea contractelor. **4.000 L;** ☎021.780.00.80/ 0751.127.227 contact@conexclean.ro

37. **Agent** vanzari pentru promovare, vanzare si distributie, fara limita de varsta, cu fara experienta. Program flexibil. Oferim cazare; ☎0728.650.079

38. **Agenta** curatenie echipa mobila, firma de curatenie profesionala angajaza 2 agenti/ agente pentru echipa de interventii mobila, salariu 2.500 Lei net, in mana, contract de munca, program flexibil. Bonusuri de performanta **2.500 L;** ☎0771.449.760

39. **Agenta** curatenie tura zi,locatie fixa Domenii 1700 firma de curatenie ICS angajaza agenta pentru spatii de birouri in Bucuresti, cu experienta pentru spatii de birouri sau interventii. Salariul este foarte motivant, posibilitate lucru suplimentar. CM **1.700 L;** ☎0771.449.760

AGENŢI SECURITATE

pt MAGAZINE de renume din Bucureşti

Salariu începând de la 1.920 Lei NET- banii dvs. (contribuţiile şi impozitele fiind suportate de societate), salariul se plăteşte la timp, contract de muncă integral, sărbători legale plătite dublu, prime, servicii medicale gratuite, condiţii plăcute (se lucrează în interior, beneficiaţi de aer condiţionat), excursii gratuite munte / mare, calificare profesională gratuită.

Interviurile: Str. Calea Vitan nr. 293, sector 3, luni-vineri, 09.00-16.00.

Mijloace de transport: 124, 202, 223, 135, 123 Auchan Vitan, vis a vis de Târgul Auto Vitan.

Relaţii la tel. 0749.062.295

40. **Agenta** curatenie, Piata Unirii, Plaza firma de curatenie angajam pentru locatie fixa - Birouri in Domnesti, program fix 6-14 sau 8-16. Se asigura transport dus intors, contract de munca. Se cere seriozitate, salariu 1.750 Lei in mana **1.750 L;** ☎0771.449.760

41. **Agenti curatenie spatii birouri si sedii bancare. Angajam agenti de curatenie pentru spatii de birouri si sedii bancare: contract de munca nedeterminat, program 4 sau 8 ore luni-vineri, oferim salariu platit la timp + tichete de masa + decont transport; ☎0735.883.335**

42. **Agenti** curatenie, tura de noapte sau zi, sediu birouri in Bucuresti. Conditii avantajoase de salarizare; Bonuri de masa; Plata ore suplimentare; Bonusuri. Puteti sa ne contactati de luni pana vineri intre orele 9.00-18. la telefon: ☎0784.290.182

43. **Agenti** de curatenie Cautam agenti de curatenie (doamne sau domni) pentru cladiri de birouri, zone de centru usor de ajuns, program l-v, mediu placut, echipa serioasa, Va asteptam, Andrei Camelia; **1.550 L;** ☎0785.482.082/ 0785.482.082 camelia.tudor100@yahoo.com

44. **Agenti** de interventie cu prermis de conducere si Agenti de securitate, atestati pentru obiective, din BUCURESTI ☎031.405.39.48

45. **Agenti** de paza barbati si femei cu sau fara atestat pentru obiective in zona Pantelimon, Berceni, Pipera, Unirii, Baneasa. Salariu intre 1.500-2.000 Lei, program in ture. Plata la termen **2.000 L;** ☎0769.075.995/ 0769.075.999 angajari@carpatguard.ro

46. **Agenti** de paza program ZI L-V Angajam agenti securitate cu atestat pentru obiectiv Sectorul 1 (receptie cladire birouri). **2.000 L;** ☎0726.353.132 Stefan.nete@enforce.ro

47. **Agenti de paza, cu atestat sau fara pentru Bucuresti si Otopeni. Oferim si cerem seriozitate; 0729482482 ☎0768.870.943/ 0765.802.331/ 0765.802.331**

48. **Agenti** de paza, urgent, seriosi, pentru posturi in zona Magurele Ilfov. Rugam si oferim seriozitate. Fara intarzieri la salariu ☎0722.389.633

49. **Agenti** de securitate (Sat Francez); ☎0745.324.833

50. **Agenti** de securitate angajam agenti de securitate cu/fara experienta cu domiciliul in Bucuresti sector 4. Obiectivul este un complex comercial, programul de lucru 12-24, fara intarzieri salariale. **1.700 L;** ☎0755.039.653 office.piataberceni@gmail.com

51. **Agenti** de securitate Caldo Privat Security angajeaza agenti de securitate pentru cladiri de birouri, galerii comerciale, centre de afaceri si hoteluri si dispecer monitorizare video pentru zona Bdul. Expozitiei. Experienta in paza constituie un avantaj dar nu este obligatorie. Salariu motivant ☎0766.051.733/ 021.322.02.11 recrutare@caldoprivatsecurity.ro

52. **Agenti** de securitate cu atestat, prezentabili, pentru cladiri de birouri.Program L - V, salariul 500 euro ☎0758.885.881

53. **Agenti** de securitate Firma de paza si protectie angajaza agenti de securitate, femei si barbati, pentru obiectiv din Magurele. Oferta salariala este de 7,5 ron/ora. ☎0757.026.115

54. **Agenti** de securitate Firma de paza si protectie angajeaza agenti de paza pentru magazine zona: Brasov, Bucuresti, Arad, Timisoara. Program de o zi cu o zi la 12h.Se angajeaza cu sau fara experinta femei/barbati. **1.400 L;** ☎0771.539.113 agentiadesecuritate.ro@gmail.com

55. **Agenti** de securitate firma de paza, angajeaza persoane serioase si dornice de munca, cu sau fara experienta in domeniu sau atestat. Conditii avantajoase, salariul la zi. Zona obiective in Voluntari si Bucuresti; ☎0785.185.044 office@qrf.ro

56. **Agenti** de securitate Mall Vitan si Plaza Romania. Tarif orar 9 lei pe ora. Barbati si femei; ☎0736.768.759

57. **Agenti** de securitate pentru obiective de interior in Suceava. Tarif orar 8 Lei pe ora ☎0758.248.634

58. **Agenti** de securitate Societate de paza angajeaza agenti de securitate pentru obiective din Bucuresti si zone limitrofe. Oferim conditii de lucru avantajoase, salarii motivante. **1.400 L;** ☎0728.124.192 office@stewardsas.ro

59. **Agenti** de securitate 10/H Angajam agenti de securitate femei ?i barbati pentru Farmacie in zona Pucheni, Sector 5. Tarif orar 10 lei pe ora. ☎0736.768.759

60. **Agenti** de securitate Bucuresti Societate de paza angajeaza agenti de securitate, barbati si femei, pentru obiective in Bucuresti; ☎0755.143.540/ 0722.525.343 resurseumane@danol.ro

61. **Agenti** de securitate obiective zona Militari, agenti de securitate cu sau fara experienta, pentru obiective situate in zona cartierului Militari, program in ture. Rugam si oferim seriozitate. ☎0737.777.877 armand@companiadepaza.ro

62. **Agenti** de securitate pt. magazine de renume din Bucuresti. Salariu incepand de la 1.920 lei net- banii dvs. (contributiile si impozitele fiind suportate de societate), salariul se plateste la timp, contract de munca integral, sarbatori legale platite dublu, prime, servicii medicale gratuite, conditii placute (se lucreaza in interior, beneficiati de aer conditionat), excursii gratuite munte/ mare, calificare profesionala gratuita. Interviurile: Str. Calea Vitan nr. 293, sector 3, luni- vineri 09.00-16.00. Mijloace de transport: 124, 202, 223, 135, 123, Auchan Vitan, vis a vis de Targul Auto Vitan. Relatii la telefon: ☎0749.062.295

63. **Agenti** de securitate si dispeceri, societate de paza angajeaza agenti de securitate cu atestat si dispeceri centru de alarma, in spatii bancare, pentru obiective in Bucuresti. www.csssecurity.ro; ☎0749.327.247 resurseumane@csssecurity.ro

64. **Agenti** de securitate, fete si baieti pentru hotelul de 5 stele Sheraton Bucuresti. Cunoasterea limbii engleze la nivel mediu. CV-urile se pot depune personal la receptia hotelului sau la adresa de email mentionata ☎021.201.50.00 hr@sheratonbucharest.com www.sheratonbucharest.com

65. **Agenti** de securitate. agentie de securitate angajeaza conform Legii 333/2003 agenti de securitate, posturi interior si agenti de interventie, program de zi, salariul net 1.500-2.000 lei. Tel. ☎0747.221.397/ 021.337.44.77

66. **Agenti de securitate. Firma de paza califica si angajeaza agenti securitate; ☎0728.181.321/ 0728.181.322**

67. **Agenti de securitate. Swat Force International, angajeaza agenti securitate (femei/ barbati) si servant pompier pentru obiective din Bucuresti si zonele limitrofe; asiguram scolarizare si salariu in functie de specificul obiectivelor. Tel. interviu: ☎0735.319.640**

68. **Agenti** imobiliari Angajam agenti imobiliari cu sau fara experienta, comision 50%, sediu sector 3 (Dristor) oferim trainning gratuit, masina de serviciu, telefon, etc ☎0788.100.999

69. **Agenti** imobiliari, agentie imobiliara zona Unirii Florex Home angajam agenti imobiliari cu sau fara experienta, abilitati in comunicare si seriozitate; ☎0731.144.155

70. **Agenti** imobiliari, daca ai experienta ca agent imobiliar, daca esti dinamic, entuziast si ambitios, daca esti serios si corect, daca iti place sa muncesti, noi iti asiguram conditii optime pentru a castiga multi bani ☎0730.993.333/ 0720.009.999 tentantimobiliare@yahoo.com

71. **Agenti** imobiliari, secretara- Dristor metrou, Mall Vitan, str Brailita nr 22, Bucuresti+ IF, metrou, CM, cursuri gratuite, finantare externa, cu/ fara experienta, mare si mica publicitate ,masina, colectiv deosebit, bonusuri, fara restrictii varsta/ sex; ☎0755.022.290/ 0758.323.323 office@imobservicecenter.ro

72. **Agenti** imobiliari. Agentie imobiliara zona Dristor, angajeaza personal cu sau fara experienta, carnet auto constituie un avantaj, cerem seriozitate; ☎0722.338.326

73. **Agenti** paza angajam agenti paza zona Baneasa aeroport si zona Colentina - Bucur Obor. ☎0722.520.106 office@mido-jobs.ro

74. **Agenti** paza din toata tara, cu sau fara atestat, pentru obiective din Bucuresti (magazine). Oferim cazare gratuita. Salariu la timp (pe card) tichete de masa si diurna. **1.800 L;** ☎0725.407.444 marius.elnet2019@gmail.com

75. **Agenti** paza pentru obiective in Bucuresti; ☎0744.555.199

76. **Agenti** paza Societate de constructii angajam in conditii avantajoase agenti de paza pentru monitorizare si acces santier. ☎0786.700.903 hr@global-residence.ro

77. **Agenti** paza Bucuresti Libra Guard angajeaza agenti paza in Bucuresti. Salariu 2000-2100 lei. **2.000 L;** ☎0758.112.861 Office@libraguard.ro

78. **Agenti** paza cu atestat angazare agenti de paza din Bucuresti cu atestat sector 1, 2, 3, 5 salariu-1.600 program 24/48, angajam si din zona Teleorman salariu 1.100 tel. 0775393641. Angajam si din zona Calarasi salariu -1.100 tel. 0729576005. ☎0728.873.928

79. **Agenti** paza pentru obiective in Bucuresti; ☎0744.555.199

80. **Agenti** paza, Piata Victoriei, Televiziune, salariu motivant, analize gratuite; ☎0726.188.362

81. **Agenti** pentru curatenie, firma noastra angajaza fete si baieti pentru curatenie, program de luni pana vineri 8-17. **2.000 L;** ☎0727.572.408

82. **Agenti** securitate Civis Paza angajeaza agenti securitate, in fiecare sector din Bucuresti. Venit net 8 lei pe ora, CM pe perioada nederminata. Mai multe detalii la tel. ☎0721.206.737

83. **Agenti** securitate Plus Protect angajeaza agenti securitate pentru un obiectiv situat in sector 6, Bucuresti, program 8-10 ore L-V . Informatii la tel. ☎0771.214.665

84. **Agenti securitate - firma de paza angajeaza agenti securitate, cu posibilitatea de calificare la locul de munca, pentru obiective din Bucuresti (birouri, spatii comerciale, restaurante, garaje auto etc.). Cerem si oferim seriozitate, salarizare fara intarzieri; ☎0762.307.773/ 0762.307.772**

Bistro EL MADRILENO

Situat în Cartierul Aviaţiei, sector 1, Bucureşti, angajează

BUCĂTAR sau BUCĂTĂREASĂ, AJUTORI DE OSPĂTAR (fete/băieţi), FEMEIE LA SPĂLAT VASE

PROGRAM 8 ORE/ZI, LUNI-VINERI

Detalii la tel.: 0724.988.911

85. **Agenti** securitate atestati profesional Civis Paza angajeaza pentru obiectiv Pirelli Slatina, program in ture 12/24, 12/48, salariu, tichete, bonusuri platite la zi, rel. luni-vineri 08-15, **2.080 L;** ☎0738.757.865 floreamihai.civis@gmail.com

86. **Agenti** securitate barbati cu atestat angajam pentru obiective in Bucuresti, varsta intre 20-60 ani, salariu atractiv, oferim si dorim seriozitate. Relatii de L-V orele 11-15 tel. ☎0727.761.858

87. **Agenti** securitate barbati si femei conditii bune de munca, aer conditionat. Salariu platit la timp, 1700 lei net inclusiv tichete de masa). Locatie Bd. Iuliu Maniu (cartier Militari) reprezentanta auto, program in ture de 12 ore, ☎0753.011.116

88. **Agenti** securitate calificati, necalificati angajam pentru obiectivele societatii (Mega Image, centre comerciale etc) din Bucuresti, salariu atractiv, program de lucru in ture. Tel. Dl Ionel ☎0785.234.974

89. **Agenti** securitate in sectorul 3, Dristor, Mihai Bravu, Titan, Salajan, Ozana, Pallady. Tarif intre 7.5 si 8.5 Ron/ora, scolarizare gratuita; ☎0725.500.510/ 0732.830.207

90. **Agenti** securitate in zonele: Militari, Ghencea, D. Taberei, Crangasi, Cotroceni. Se ofera salarizare cuprinsa intre 1.600 - 1.900 Ron, echipament si medicina muncii gratuit; ☎0725.500.510/ 0732.830.207

91. **Agenti** securitate pentru zonele: Baneasa, Pipera, Floreasca, Tei, Obor, Dna Ghica, Colentina. Tarif cuprins intre 7.5 si 8.5 Ron/ora, medicina muncii, scolarizare gratuit; ☎0725.500.510/ 0732.830.207

92. **Agenti** securitate pentru zonele: Bucurestii Noi, Chitila, Sos. Odaii, Damaroaia, Brezoianu, Gara de Nord, Regie, Dorobanti, Romana, salarizare foarte atractiva, echipament si scolarizare gratuit; ☎0725.500.510/ 0732.830.207

93. **Agenti** securitate pentru zonele: Pantelimon, Morarilor, Diham, Delfinului, Iancului. Oferim echipament gratuit, medicina muncii, salarizare foarte atractiva; ☎0725.500.510/ 0732.830.207

94. **Agenti** securitate pentru zonele: Timpuri Noi, Berceni, Brancoveanu, Tineretului, Unirii. Oferim tarife cuprinse intre 7,5 si 9 L/ora, scolarizare si medicina muncii gratuit; ☎0725.500.510/ 0732.830.207

95. **Agenti** securitate, paza Damaroaia, Pajura, Buc-Noi Agenti paza, minim 18 ani, minim 8 clase, cu/ fara atestat, plata la timp, acte legale, co platit, sarbatori legale platite dublu, ture, alte informatii la interviu, zonele adiacente cart Damaroaia; ☎0771.714.116 office@aslsecurity.ro

96. **Agenti** securitate. Civis angajeaza agenti de paza atestati pentru depozit centura Otopeni, program 12/24 - 12/48, salariu atractiv, transport de la metrou lancului, relatii luni - vineri Carol Knappe 83 intre orele 08 - 15, **2.080 L;** ☎0723.602.909 traian.pirvan@civis.ro

97. **Agenti** vanzari, consilier vanzari angajam 5 soferi agenti vanzari/, inclusiv cu studii medii, persoane cu varsta pana la 63 ani, disponibile la deplasari nationale in fiecare saptamana, buni soferi, venit min. de la 3000 Lei ☎0744.388.588 2019vanzari@gmail.com

98. **Agenti** vanzari, fara limita de varsta, cu sau fara experienta pt. societate comerciala, pe o perioada nedeterminata. Salariu pornind de la 2.100 lei net. Oferim cazare; ☎0733.380.388

99. **Agenti.** Angajam agenti de securitate cu atestat, obiective in sect. 3, Bucuresti; ☎0372.349.293

100. **Ajutor** shaormar fara experienta, CM perioada nedeterminata, 1 masa/ zi, salariu 2.400 lei, zona Berceni, training gratuit, se lucreaza 1 zi da, 1 nu. **2.400 L;** ☎0770.573.286 Neullanda@yahoo.com

101. **Ajutor** barman club de biliard, bowling, snooker, tenis de masa, terasa angajeaza ajutor de barman cu sau fara experienta. Contract de munca, salariu atractiv. Va rugam trimiteti CV pe email cu specificatia postului. ☎021.316.09.62 hr@idm.ro

102. **Ajutor** brutar, muncitori necalificati brutarie angajam urgent personal calificat sau necalificat, program atractiv, salariu motivant + bonuri de masa ☎0772.261.614

103. **Ajutor** bucatar Ajutor bucatar doamna sau domnisoara, muncitoare, cu sau fara experienta, program de lucru luni-vineri, orele 8.00-18.00, salariu atractiv 2200-2600 masa la pranz, mediu placut. ☎0722.733.241

104. **Ajutor** bucatar Autoservirea La Stoia angajeaza ajutor bucatar, fete servire linie si personal curatenie pentru bucatarie. Militari, Valea Cascadelor 21 ☎0785.666.520

105. **Ajutor** bucatar cu experienta in bucatarie mediteraneeana sau bucatar pe rece pentru antipasti angajeaza restaurant zona B-dul Decebal. ☎0729.565.694

106. **Ajutor** bucatar la legume si garnituri. Program de lucru: luni-vineri 06:00-17:00. Locatia este in incinta Min. Transporturilor, Gara de Nord. Salariu 2000 lei. **2.000 L;** ☎0723.793.620 Office@bunbun.ro

107. **Ajutor** bucatar pentru bucataria calda. Program: luni-vineri, 7-17:30, sambata si duminica liber. Salariu 3.200 Lei plus masa. Zona Colentina, Fundeni **3.200 L;** ☎0742.266.859

108. **Ajutor** bucatar pentru cantina in incinta Ministerului Transporturilor.Program de lucru: luni - vineri 06:00 - 17:00. **2.300 L;** ☎0723.793.620/ 0724.039.111 office@bunbun.ro

109. **Ajutor** bucatar pentru firma Catering. Cu sau fara experienta. Locatie in zona Piata 1 Mai. Program Luni - Vineri, 8 ore pe zi. Weekend liber. Detalii suplimentare telefonic. ☎0731.236.044/ 0724.045.501 georges.treats@gmail.com

110. **Ajutor** bucatar pentru lucru cu carnea, curatat cartofi, curatenie la locul de munca, salariu 2000 lei, se lucreaza de luni pana vineri,sambata si duminica liber, locatia se afla in cartierul Berceni, contract munca. **2.000 L;** ☎0770.573.286

111. **Ajutor** bucatar pentru preparare sandwichuri, salate, cu sau fara experienta, program 2 cu 2. Informatii la numarul de telefon sau CV pe mail; ☎0745.574.230 ella.translucid@gmail.com

112. **Ajutor** bucatar pentru restaurant Centrul Vechi. . ☎0763.400.965

113. **Ajutor** bucatar restaurant NoName angajeaza ajutor de bucatar salariu 2500 plus procent din vanzare. ☎0761.280.642

114. **Ajutor** bucatar restaurant situat in zona bucur Obor angajeaza ajutor de bucatar cu experienta, program 2 cu 2; ☎0723.503.171/ 0761.261.781 stefan_jercau@yahoo.com

115. **Ajutor** bucatar salate, gratare, legume pentru firma de catering in Mogosoaia. Salariu si program avantajos de L-V (7.00 - 16.00). Angajare cu contract si drepturi legale ☎0753.228.228

116. **Ajutor** bucatar 3650 angajez ajutor bucatar pentru locatie in mall Baneasa, program 2 zile cu 2 zile ,salariu 3500 in mana + 150 decont transport lunar. **3.650 L;** ☎0720.361.500 SCANTEI-FLORIN26@GMAIL.COM

117. **Ajutor** bucatar cu experienta, pentru firma catering cu livrare la domiciliu (sector 3/ Piata Bobocica). Program o zi 07:00 - 19:00 cu o zi libera. **2.500 L;** ☎0757.574.194

118. **Ajutor** bucatar cu experienta, 2500-2800 lei pentru catering, mancare romaneasca, Sect 1, salariu 2500-2.800 lei, in functie de experienta. Program la alegere: luni-vineri, o zi cu o zi sau 2 cu 2. Asiguram carte de munca, concediu, hrana. **2.800 L;** ☎0759.653.513 stancuflavius80@yahoo.com

119. **Ajutor** bucatar in Afi Cotroceni angajam ajutor bucatar pentru fast food in incinta Afi Cotroceni. CV se poate depune la pankoafi2018@gmail.com ☎0733.291.184 pankoafi2018@gmail.com

120. **Ajutor** bucatar shaorma si ajutor ospatar cu sau fara experienta. Salariul de inceput este 1.800 ron in mana, 2 mese/zi, bonusuri, crestere salariala in functie de performanta. CV-urile pe mail. **1.800 L;** ☎0748.246.246 madobucuresti@mado.ro

121. **Ajutor** bucatar si shaormar, cautam coleg/colega pentru postul de ajutor bucatar si pentru postul de shaormar, cu o minima experienta/cu experieta. Toate detaliile necesare se dau la interviu. Salariu avantajos. Program flexibil. ☎0727.199.200

122. **Ajutor** bucatar Trattoria Il Clacio Trattoria Il Calcio isi mareste echipa. Daca doresti sa inveti secretele bucatariei si sa ajuti la prepararea produselor, echipa Il Calcio te asteapta sa te programezi la un interviu. ☎0729.155.213

123. **Ajutor** bucatar zona Berceni Specific romanesc 12 ore pe zi, 15 zile pe luna,salariu 15 si 30 ale lunii, ☎0733.304.606 costin@casaluica.ro

124. **Ajutor** bucatar zona Berceni, ajutori bucatar, femei, pt. terasa restaurant in Sun Plaza, zona P-ta Sudului. Program 2 zile cu 2 libere, de la 9 la 22. Salariu 1500 plus tips., total cca 2600 Lei net. Relatii la tel. **2.600 L;** ☎0741.252.126/ 0728.968.315/ 0766.340.278

125. **Ajutor** bucatar, 1.500 Lei, tichete de masa, transport. **1.500 L;** ☎0766.332.866

126. **Ajutor** bucatar, cautam coleg/colega pentru postul de ajutor bucatar, cu o minima experienta/cu experieta. Toate detaliile necesare se dau la interviu. Salariu avantajos. Program flexibil, ☎0735.868.606

127. **Ajutor** bucatar, cautam o persoana cu experienta in bucatarie, pentru pregatire legume, montaj preparate, salate, Montaj caserole unica folosinta. Program 6.00-16.00 de luni pana vineri **2.500 L;** ☎0723.973.025

128. **Ajutor** bucatar, cautam o persoana energica si punctuala, dornica sa invete si sa se adapteze unui mediu de lucru nou. **2.500 L;** ☎07239743025 dragosdumitru82@gmail.com

129. **Ajutor** bucatar, fata pentru firma de catering, curatat legume si spalat vase. Program luni vineri 8-17. Se ofera 1.600 Lei net, bonusuri din evenimente. Zona Gara de Nord ☎0728.971.847 Office@urbanfoodcatering.ro

ANGAJĂM **AGENŢI CURĂŢENIE**

TURA DE NOAPTE SAU ZI

SEDIU BIROURI ÎN BUCUREŞTI ŞI OTOPENI

- Condiţii avantajoase de salarizare,
- Bonuri de masă,
- Plată ore suplimentare,
- Bonusuri

Puteţi să ne contactaţi de luni până vineri între orele 9.00-18.00 la telefon:

0784.290.182

BETTY ICE SRL angajează

VÂNZĂTORI/OARE

ÎNGHEŢATĂ pentru punctele de lucru din Bucureşti

CV-urile se depun la adresa:

mirela.cozma@bettyice.ro

Detalii la: 0753.084.816

LOCURI DE MUNCĂ

Magazinul Selgros Berceni

SELGROS cash & carry

recrutează personal:

- **LUCRĂTOR COMERCIAL PEȘTE,**
- **LUCRĂTOR COMERCIAL FAST FOOD,**
- **CASIER • MĂCELAR,**
- **OPERATOR LA FABRICARE CÂRNAȚI**

Trimiteţi CV-ul la: e-mail: 145_PS@selgros.ro sau direct la sediul magazinului (Informaţii Clienţi) Selgros Berceni Str. Turnu Măgurele nr. 92-108, sect. 4, Bucureşti.

130. **Ajutor** bucatar, Pizza PPH sector 5 livrare la domiciliu angajeaza ajutor bucatar cu experienta bucatarie romaneasca salariu atractiv. Rog seriozitate ☎0768.299.834

131. **Ajutor bucatar, program L-V 6.30-15.30, salariu peste 2.000 lei, zona centrala; ☎0723.337.174**

132. **Ajutor** bucatar, pt. restaurant din zona centrala, program 2 cu 2. Informatii la telefon si CV pe mail ☎0745.574.230 ella.translucid@gmail.com

133. **Ajutor** bucatar, restaurant Pagaia te vrea in echipa. Candidatul ideal: cautam o persoana dinamica, cu initiativa, dornic sa lucreze intr-un mediu profesionist, cu atitudine pozitiva si abilitati de comunicare ☎0753.223.388 letitia.spandonide@qsinn.ro

134. **Ajutor** bucatar, restaurant pub, zona Piata Romana, gradina Icoanei, 1.700 Lei + comision, 2 zile lucratoare cu 2 libere. Orar: 10.30-22.30. www.restauranthome.ro. **1.700 L;** ☎0722.509.794/ 0722.509.794

135. **Ajutor** bucatar, salariu 3.000 lei plus bani transport 525 lei si contract de munca la Mon Cher Dorobanti nr. 20-28; **3.000 L;** ☎0734.435.435

136. **Ajutor** bucatar, vino sa lucram impreuna la Nor, cel mai inalt restaurant din Romania. Iti oferim un program flexibil, venituri motivante (salariu + tips), bonusuri lunare, masa si transportul asigurat. ☎0731.322.472 resurse.umane@stadio.ro

137. **Ajutor** bucatar, zona bd. Ion Mihalache, nr. 60, (fosta piata 1 Mai), programul este de 1 zi lucrata, 1 zi libera, salariu este de 3.000 Ron net alicomorient@yahoo.com

138. **Ajutor** bucatar, bucatar Pub din Centrul Vechi angajeaza bucatar / ajutor bucatar, venituri realizabile 3500-4000 lei /luna. Program 2 zile cu 2 libere. Programari interviuri la nr de telefon. ☎0755.110.008 office@stpatrick.ro

139. **Ajutor** bucatar, ospatar, picol, femeie vase pentru restaurant, zona Parcul Carol; ☎0785.225.000

140. **Ajutor** bucatari, bucatarese, restaurant angajeaza ajutor bucatareasa, ajutor bucatar cu sau fara experienta (cei cu experinta au avantaj) salariul 2.300 Ron/15zile, program o zi cu o zi sau doua cu doua, plus tips si o masa pe zi **2.300 L;** ☎0765.922.428

141. **Ajutor** bucatari, necalificate, prog. 7-18, 5 zile pe saptamana, 2000-2500 ron net. Adresa Sos. Orhideelor, nr. 31-33, sect. 1. **2.500 L;** ☎0736.952.535

142. **Ajutor** bucatarie persoana enegica si tanara cu dorinta de a invata, detalii la tel; ☎0731.034.908 promenada.cuptorul-culemne@gmai.com

143. **Ajutor** bucatarie zona bd. Ion Mihalache, nr. 60 (fosta piata 1 Mai), programul este de o zi lucrata cu o zi libera, salariu este de 3.000 de Ron net ☎031.432.85.65

144. **Ajutor** bucatarie, cautam doamne, pot fi si persoane pensionate, pentru ajutor bucatarie si curatenie. Program bucatarie Marti-Vineri 7-16.00. Sambata 7-15.30, Duminica 7-15.00. Luni liber. 75 lei/zi,450/sapt., 1800/luna, **1.800 L;** ☎0721.236.609/ 0767.330.510 petre.badescu@gmail.com

145. **Ajutor** casier-vanzator cofetarie angajam 2 ajutori casieri pentru o brutarie-cofetarie. Zona Aviatiei, metrou Aurel Vlaicu detalii; ☎0741.777.509

146. **Ajutor** cofetar cu experienta program o zi cu o zi, salariu 3000 lei in mina, locatie metrou, sector 3. ☎0730.019.622

147. **Ajutor** cofetar, Cal. Ferentari, Armistitiului Cal. Ferentari, Biserica Armistitiului angajam ajutor cofetar. Program luni-vineri plus 2 sambete pe luna.Salariu 2000 lei net. Nivel incepator **2.000 L;** ☎0773.967.527 petre.gheorghita@gmail.com

148. **Ajutor** de bucatar cu sau fara experienta, telefon: ☎0746.111.159/ 0742.168.848 info@egh-hr.ro

149. **Ajutor** de bucatar cu experienta pentru restaurant cu specific italian, situat in sector 2, zona Diham, conditii avantajoase: transport asigurat, contract de munca, tips din vanzare, masa asigurata, program 2/2 zile **2.500 L;** ☎0722.813.552/ 0725.246.188 ancalearoma@yahoo.com

150. **Ajutor** de bucatar femeie cu sau fara experienta bucataria rece. Program duminica - joi 06.00 -16.00, vineri si sambata liber. Salariu 3.000 Lei plus masa. Zona Colentina Fundeni **3.000 L;** ☎0742.266.859

151. **Ajutor** de bucatar la Wasabi Running Sushi, din Afi Cotroceni cu sau fara experienta, cautam 2 persoane care sa invete sa faca sushi, oferim specializare. Salariu motivant, bonuri de masa bonus vanzar, tips, **2.500 L;** ☎0733.673.306 adriana.wasabi@gmail.com

152. **Ajutor** de bucatar si femeie de serviciu restaurant in centru, angajeaza ajutor de bucatar si femeie la vase, organizam interviuri zilnice, program de lucru, 2 zile lucrate cu 2 zile libere, salariu+bonus, tel. sau CV la adresa de mail, ☎0724.273.971 tanasetinel@yahoo.com

153. **Ajutor** de bucatar zona Baneasa, pentru un spatiu de joaca in Mall Baneasa, la Kiddo Play Academy. Salariu intre 1800 - 2100 de lei. Avantaje prime de sarbatori, decont de transport, detalii tel: ☎0746.662.475

154. **Ajutor** de bucatar, personal auxiliar curatenie, personal zona vase, intretinere si maintenance pentru firma de catering/restaurant, zona de activitate metrou Grivita, 1 Mai, program flexibil cu doua libere pe saptamana si salariu atractiv. ☎0730.711.295 aurel.ciobanu@city-grill.ro

155. **Ajutor** de bucatar, spalator de vase, casiera Restaurantul Mancaregatita.Ro angajeaza ajutor de bucatar, spalator de vase, casiera, salariul este motivant, program flexibil, colectiv foarte ok.Vino in echipa noastra; ☎0762.844.444 mancaregatitas6@gmail.com

156. **AJUTOR DE BUCATAR. ANGAJAM AJUTOR BUCATAR PENTRU AUTOSERVIRE. TELEFON/ MAIL:** ☎**0720.220.590 SECRETARIAT@SPRINGTREST.RO**

157. **Ajutor** de macelar abatorul Peris, pentru magazinele noastre, cautam colegi seriosi si motivati sa se alature echipei noastre. Oferim salariul lunar 1.700 lei net, tichete de masa si comision vanzari. **1.700 L;** ☎0741.222.279 daniela.gavril@agricover.ro

158. **Ajutor** educatoare, asistent educator, ne marim echipa. Daca esti o persoana vesela, creativa, pozitiva, calma si pasionata de interactiunea cu copiii, te a?teptam in echipa noastra. Gradinita privata zona Aviatiei. Program: 09:30-18:30. **1.800 L;** ☎0769.245.552 alexamaria.damian@yahoo.com

159. **Ajutor** in bar narghilea Cafeneaua Bemolle Cafe in Centrul Vechi Calea Victoriei 16 Pasaj Villacrosse pt ajutor in bar la narghilea. Program 2 zile cu 2 libere de la ora 12, contract munca, salariu, tips zilnic **2.500 L;** ☎0723.188.953

160. **Ajutor** instalator pentru instalatii sanitare si termice la blocuri noi in Bucuresti. Program 8:00-17:00 de L-V. Contract de munca. Decont transport. Rog seriozitate ☎0725.072.201/ 0722.692.595

161. **Ajutor** montator termopane, destept si care doreste sa avanseze repede. Salarii incepand de la 2000 de lei pana la 3000 de lei, urgent; ☎0728.371.397 Isaila_razvan@yahoo.com

162. **Ajutor** patisier cofetar laborator patiserie in Voluntari sat Pipera angajam 2 persoane aj patisier cofetar. detalii ☎0741.777.509

163. **Ajutor pizzar angajam femeie pentru zona centrala. ☎0722.361.215**

164. **Ajutor** pizzar pt locatii din zonele Titan, Colentina, Otopeni, Baneasa. Salariul 2.000 Ron+ 300 lei tichete de masa, 50 lei decont transport, bonus din vanzari intre 100 -500 lei; ☎0753.076.873

165. **Ajutor** shaormar, fara experienta pentru fast food, zona Berceni, sector 4. CM perioada nedeterminata, 1 masa zilnic, training gratuit, fara experienta, salariu 2200 lei, se lucreaza 1 zi cu 1 zi, **2.200 L;** ☎0773.316.497

166. **Ajutor** vanzator Magazin alimentar in zona sos Bucuresti-Magurele, angajeaza ajutor vanzator, program flexibil, salariu motivant; ☎0732.971.589

167. **Ajutori** de bucatari Reataurant sector 3 angajeaza ajutori bucatari ☎0744.494.099 fivacom@yahoo.com

168. **Ajutori** de bucatari cu experienta pentru restaurant situat in sector 2 piata Iancului in spatele sediului ProTV, program de 8 ore, salariu 2.200 Lei si femei la vase, salariu 1.700 se ofera transport ☎0735.011.736/ 0735.011.735 Amanethb@gmail.com

169. **Ambalare** in vid, angajam barbat sau femeie indemanatica pentru operare masina de ambalat in vid, locatie Voluntari, Ilfov. Post flexibil, salariu 2.200 net plus 200 pachet produse carne, pranz, posibil transport ☎0744.585.641

170. **Ambalatoare** preparate culinare Restaurant cu livrare la domicilu, mancare cu specific international, cautam colege pentru postul de coordonator-ambalator preparate culinare. Locatie: Calea Griviteі sect 1 (metrou Basarab). ☎0748.235.676

171. **Ambalatoare** servetele in Jilava, Ilfov, 4 ore sau normal, cautam persoane necalificate pt ambalat servetele la fabrica de servetele in zona Jilava-Ilfov. Salariul lunar 1.800 lei urmatoarea luna, crescand dupa randament. **1.800 L;** ☎0733.542.542 marketing@servetele.ro

172. **Ambalator** Procema Perlit, ambalator manual, saci 5-12 kg, 10 ore/zi, 2 600 lei net, transport cu autoturism, tel. ☎0730.595.955/ 0720.010.146 office@procemaperlit.ro

173. **Ambalator colete magazin online cerinte: atentie la detalii, persoana organizata si responsabila, abilitati de comunicare, ☎0728.870.117 office@intercomserv.ro**

174. **Ambalator** colete, Angajam un baiat pentru scanare, etichetare, ambalare si sigilare colete conform comenzilor primite. Program L-V 09:00-17:00. Salariul porneste de la 1600 ron net luna. Depozit in Sos Alexandriei 99A Bragadiru. **1.700 L;** ☎0722.632.850 nicu.enache@bookurier.ro

175. **Ambalator** colete. Locul de munca se afla in Drumul Taberei, sector 6, B-dul Timisoara nr. 50, salariul 2000 lei. Program de Luni pana Vineri, 08:00 - 18:00. **2.000 L;** ☎0730.225.008 contact@metalochimice.ro

176. **Ambalator industria cosmetica angajam absolventi de liceu pentru productia de cosmetice. Conditii deosebite de munca, salariu pe cartea de munca plus bonuri de masa. Locatie bulevardul Preciziei. Program L-V, 7.30-16.00 ☎031.437.90.05 ionel.gherghe@exmobi.ro**

177. **Ambalator manual contract perioada nedeterminata, toate taxele platite, bonuri de masa, asigurare sanatate.Necesar permis cat. B ☎0743.179.517 amira@star-ayurveda.ro**

178. **Ambalator** manual in domeniul cosmetic program lucru luni / vineri 8.30 - 16.30. Sos Bucuresti - Ploiesti , sect 1 inainte de podul Otopeni). Cerinte: nefumator, studii medii, disponibilitate lucru in echipa. ☎+40722248444/ +40722248444 cristianmdinu@gmail.com

179. **Ambalator manual, Companie cu domeniu de activitate in fabricarea produselor parafarmaceutice, cosmetice, suplimente alimentare, angajeaza ambalator manual, in zona Bacu, Joita. Pentru interviu se pot prezenta candidati si din Dragomiresti, Chiajna, Ciorogarla, Bolintin, Sabareni, Chitila. Disponibilitatea imediata constituie un avantaj. CV pe mail; ☎0743.226.225 office@eminvest.ro**

180. **Ambalator** manual, Spot Vision Electric & Lighting depozit produse electrice angajeaza ambalator manual. Relatii la depozitul din Bucuresti, bd. Iuliu Maniu nr. 616, la tel. sau la email; ☎0745.968.910 alina@spotvisionelectric.ro

181. **Ambalator** preparator, program de zi, pentru o fabrica industrie alimentara din Bucuresti, angajam ambalatori/ preparatori, se lucreaza intr-o singura tura. Oferim: cazare, masa, decont transport si salariu intre 1700-2000 lei. ☎0729.699.825

182. **Ambalator,** manipulat fructe, Fruteria isi cauta sortator si ambalator fructe. Noi suntem o firma care livreaza fructe proaspete catre alte companii in functie de cerintele acestora. **1.700 L;** ☎0720.157.371 andreea.m@fruteria.ro

183. **Ambalator,** preparator program de noapte, pentru o fabrica industrie alimentara din Bucuresti, angajam ambalatori/preparatori pe tura de noapte. Salariu intre 1700-2000, masa asigurata si decont transport inf: ☎0729.699.825

184. **Ambalatori** pentru ambalarea de produse de panificatie, cofetarie si patiserie. Program: 06:00-14:30 si 13:00-21:00. Locatie: bd. Dimitrie Pompeiu, langa statia de metrou Pipera. Bonuri de masa incluse, ☎0724.322.000

185. **Ambalatori manuali in productie de produse cosmetice si detergenti lichizi, punct de lucru sector 6, zona Crangasi, B-dul Constructorilor; ☎0728.326.445**

186. **Ambalatori** manuali, femei si barbati urgent in fabrica sector 4, salariu 1.890 Lei net, tichete de masa 201 Lei, naveta decontata, ore suplimentare. Program luni-vineri 12 h/zi in 2 schimburi **1.890 L;** ☎0728.210.377

187. **Ambalatori** pensionari Fabrica detergenti sector 3 www.arcalux.ro angajeaza ambalatori pensionari, chimisti, electricieni, automatist. Conditii de munca si salarizare foarte bune. Asiguram cazare. ☎0722.404.983 arcaluxro@yahoo.com

188. **Ambalatori** produse alimentare zona Jilava personal calificat si necalificat (femei si barbati), pt sectie ambalat produse alimentare. Program de 8 ore l-v, salariu atractiv, se asigura transport. Salariu net cuprins 2.000 - 2.300 ron. ☎0769.250.759 vanzari@sare.ro

189. **Ambalatori,** personal industria cosmetica. Angajam ambalatori productie cosmetica. Conditii de munca deosebite. Program de lucru: 07,30 - 16,00. Salariu pe cartea de munca, bonuri de masa. Locatie: Bucuresti, B-dul Preciziei. ionel.gherghe@exmobi.ro

190. **Ambulantier.** Firma autorizata angajeaza ambulantier cu atestat si brancardier; ☎0769.063.451

191. **Angajam** Contabil, contabilitate generala SC Aqua Queen SRL cu sediul in Bucuresti angajeaza contabila (contabilitate generala)Oferim salariul motivant cat si alte beneficii. ☎0769.076.807 aquaqueen.aqua@gmail.com

192. **Animator** socio-educativ loc de joaca copii Mega Mall. Program de lucru in ture 9-17:30, 14:00-22:30 (8 h/zi, 5 zile/sapt). Daca esti o persoana deschisa, energica si mereu cu zambetul pe buze, te asteptam in echipa noastra. **1.600 L;** ☎0756.060.008 andreea@gymboland.ro

193. **ANMDM** anunta amanarea concursului Agentia Nationala a Medicamentului si a Dispozitivelor Medicale anunta amanarea concursului organizat pentru ocuparea postului vacant de Sef Serviciu Inspectii BPF, BPL, BPLA, BPSCFV

194. **Aqua** Park Divertiland Militari, cauta noi colegi pentru urmatoarele posturi: bucatar, ajutor de bucatar, barman, casier, manipulant marfa, manipulant deseuri. Suntem o echipa tanara, moderna, oferim venituri substantiale, mediu de lucru profesionist si program flexibil, full/ part-time. Transport si masa asigurat. Informatii la tel.: ☎0741.162.222

195. **Argo** Security angajam agenti securitate cu/fara atestat pentru Bucuresti. Tip obiective - magazine. Program in ture. Luni - Vineri între orele 08:00-16:00 AdresaStr. General George Macarivici nr 23 etaj 2 **2.000 L;** ☎0784.268.496 Funky_wirld0@yahoo.com

196. **Asfaltator** si muncitor necalificat pentru firma de constructii drumuri si refaceri pavaje in Bucuresti. Oferim bonuri de masa si cazare ☎0723.243.438 relu.stancu78@yahoo.com

197. **Asistent** electrician auto reprezentanta service camioane si remorci angajam asistent electrician auto,diploma de electrician, fara experienta oferim conditii bune de lucru, bd. Preciziei, rog trimiteti CV la email; **2.400 L;** ☎0749.102.603/ 0749.102.608 resurseumane@edparts.ro

198. **Asistent** logistica. Firma Ecommerce cauta asistent logistica, experienta nu este necesara. Program luni-vineri, 9-17:30, salariu motivant. Soseaua Panduri, nr. 71, sector 5. Contact: Madalina; ☎0724.568.358

199. **Asistent** manager Can Pack Recycling angajeaza asistent manager, Danubiana, Popesti Leordeni. Program L-V,8-16. Salariu motivant, tichete masa, bonus performanta, asigurare medicala, pachet beneficii. Informatii; ☎0729.895.833 facturaredoze@canpack.com

200. **Asistent** manager consultant vanzari, lucrator comercial, operator calculator, vanzator, casier, showroom pavaje. Punct de lucru sos. Fundeni nr. 96. Cu si fara experienta. Salariu 2500, comision, CV la adresa de email, **3.000 L;** armopavsrlfundeni@yahoo.com

201. **Asistent** manager pentru S.C. Italia Star Com Due SRL, cunoscatoare limba engleza si operare PC, pachet Office, internet. Asteptam CV la adresa de mail. ☎021.433.03.27/ 0756.169.788 secretariat@italiastar.ro

202. **Asistent** manager cu experienta in salon de infrumusetare, salariu 2500+920 lei carte de munca platita pe 8 ore, program 2 zile cu 2, zona metrou Gorjului. Va rog cv pe mail. Detalii la tel., **2.500 L;** ☎0724.357.422 office@cmstill.ro

203. **Asistent** manager vanzari bijuterii lux cautam in echipa noastra, asistent manager,genul feminin, responsabila, punctuala foarte organizata pentru magazinele din Mall Promenada Si Mall Baneasa Bucuresti. Rugam seriozitate! Post disponibil **3.500 L;** ☎0752.303.377 lguzgan@gloriadiamonds.com

204. **Asistent** manager, operator calculator, consultant vanz., gestionar, contabil la fabrica produc pavaj. Punct de lucru: Otopeni, str. Libertatii nr. 8. Cu si fara experienta. CV la e-mail, **3.000 L;** armopavsrl@yahoo.ro

205. **Asistent** Manager, Ru, firma presatoare de servicii de curatenie, angajeaza asistent manager, cunoscatoare RU-Revisal si facturare. Program 8 ore/zi de la 8.00-16.00. Salariu atractiv. ☎0720.542.280 totalcleaningservices2017@gmail.com

206. **Asistent** manager. Firma de transport angajeaza Asistent Manager, CV pe e-mail: office@lpg-auto.ro, telefon: 0723793937

207. **Asistent** mecanic pentru reprezentanta service camioane si remorci, ucenici, fara experienta, cu diploma de mecanic, oferim conditii bune de lucru, oferim specializare, seriozitate, Preciziei nr. 11. **2.000 L;** ☎0749.102.608/ 0749.102.523 resurseumane@edparts.ro

208. **Asistent** medical centrul geriatric Senior Center, isi mareste echipa. Angajam asistent medical in centrul din Pipera-Jolie Ville. Program si salariu motivant. ☎0724.205.565 andra@senior-center.ro

209. **Asistent** Medical in cadrul unei clinici medicale din Bucuresti **5.000 L;** ☎0720.534.815 ionut.dragoi@personnel.com.ro

210. **Asistent** prezentator agent vanzari. Angajez asistent prezentator / agent vanzari cu sau fara experienta cu disponibilitate de deplasare in tara. Se ofer transport , cazare , diurna ,salariu fix+comision si bonusuri din vanzari. ☎0748.800.976 simona3186@gmail.com

211. **Asistent** tehnician veterinar, cunostinte HACCP, legisla?ie, PC (Word, Excel, etc) industrie alimentara sectia transare industriala, salariu atractiv. Relatii între orele 10.00- 16.00. ☎0769.961.624

212. **Asistent** veterinar, tehnician veterinar Angajam asistent veterinar / tehnician veterinar, in clinica cu program non-stop, in ture flexibile. iovu.andreea@yahoo.com

213. **Asistenta** club ofer colaborare/ angajare pentru tanara draguta, sociabila, dornica de un job interesant provocator si confort financiar. Acceseaza WhatsApp pentru detalii complete **3.500 L;** ☎0773.332.076

214. **Asistenta** departament achizitii angajeaza firma Zarea pentru depart. propriu de achizitii , experienta minima 1 an, lb. engleza nivel avansat, operare calculator f. bine. Trimiteti CV pe adresa: office@zarea.ro. ☎021.667.00.20 office@zarea.ro

215. **Asistenta** manager Aspect fizic ingrijit. Disponibilitate deplasari. Compania se ocupa cu recrutare de forta de munca pentru UK. Salariu atractiv, bonusuri. Contact pe email sau WhatsApp. **3.500 €;** ☎+4407383260402 dandanx2018@gmail.com

216. **Asistenta** manager cu experienta in salon de infrumusetare, salariu atarctiv 2.500 lei carte de munca platita pe 8 ore, program 2 zile da 2 nu, zona metrou Gorjului, cv pe mail:office@cmstill.ro **2.500 L;** ☎0724.357.422 office@cmstill.ro

217. **Asistenta** manager clinica dentara Clinica Centrul Art (zona Unirii, sector 3), angajeaza in conditii deosebite, program full time (9 ore). Responsabilitati: organizare, managerirere, comunicare, etc **4.200 L;** ☎0722.363.120 artbodyestetic@gmail.com

218. **Asistenta medicala (cu experienta) infiermiere, femeie de serviciu si ingrijitoare curte/ cladire, pentru camin de batrani. Salariu avantajos; ☎0722.368.881**

219. **Asistenta** medicala la camin de batrani situat in sectorul 6, Bucuresti ☎0770.222.822

220. **Asistenta** medicala pentru cabinet medicina de familie situat la Piata Muncii. Program 8 ore. Cerinte: indemanare la recoltari, determinare. Oferim salariu motivant, bonuri de masa. **1 €;** ☎0721.206.778 mixtum2004@yahoo.com

221. **Asistenta** medicala stomatologie pentru Clinica Art Implant, zona Unirii, program full time, conditii foarte avantajoase si salariu atractiv **3.800 L;** ☎0722.363.120 artbodyestetic@gmail.com

222. **Asistenta** medicala. Gradinita privata angajeaza asistenta medicala, program 8 h, zona Titan, parc IOR; ☎0749.607.276

223. **Asistenta** online Castiguri garantate intre 2.000-7.000 $. Salariu garantat 800$. Program flexibil 5-7h. Vouchere cadou cosmetice. Bonus angajare 500$. Contract legal de munca. **800 €;** ☎0775.500.100

224. **Asistenta** online Salariu 6000 lei + procent 85%. Bonus angajare 4000 lei + carduri de cumparaturi cadou. Program 5-7h si locatii la alegere in sectoarele 2,3,4,6. Oferim cazare pentru personale din alte orase. **6.000 L;** ☎0770.671.484 gorgonize@yahoo.com

225. **Asistenta** personala Afacerist singur, caut tanara cu aspect placut, carnet cat. B, ofer salariu bun plus bonusuri, cazare si training. Colaborare pe termen lung. Salariu real cu bonusuri. Rog CV cu poze, ☎0737.624.622 cert81@yahoo.ro

226. **Asistenta** personala, manager director strain in Bucuresti cauta urgent o asistenta personala, cu sau fara experienta. Aspect fizic placut. Program flexibil. Plata la zi. Rog mesaj cu poze si date de contact prin WhatsApp **4.800 L;** ☎0728.477.325 Atos.ramirez@gmail.com

227. **Asistenta** stomatologie Clinca medicala QMed pentru Clinica QMed Brancoveanu. Salariu motivant. Mediu de lucru exceptional. ☎0754.547.162 contracte.qmed@gmail.com

228. **Asistente** online Program flexibil (5-8 ore), castiguri substantiale, locatii 5 stele, salariu fix, cazare, costumatii, fitness, asigurare medicala, bonusuri, 50%. Ne face placere sa te avem in echipa. Hai la interviu. Adult, nonadult **7.800 €;** ☎0744.378.116 officemystic@yahoo.com

229. **Asistenti** medicali Clinica privata Mun. Giurgiu angajeaza: asistenti medicali generalisti si asistent medical sef cu drept de libera practica. Detalii la tel. CV: asistent.manager@qualitycompas.ro ☎0731.336.533 asistent.manager@qualitycompas.ro

230. **Asistenti** medicali, infirmiere, femei de serviciu, kinetoterapeuti, bucatareasa, mesteriul casei pentru centru privat de recuperare Bucuresti. Posibilitate cazare; ☎0724.384.753/ 0773.866.998

Companie de renume în transportul pacienților dializați angajează

ȘOFERI cu experiență minim 3 ani,

în vederea transportului pacienților dializați din București, cât și din împrejurimi. Plata salariilor la timp, contract de muncă integral, sărbători legale plătite dublu, servicii medicale, stabilitatea locului de muncă.

Contact: 0758.025.805

TIP TOP 1991

angajează

VÂNZĂTOARE

pentru locațiile din:

PIPERA, CRÂNGAȘI, VETERANI, OBOR, RAHOVA

Oferim: salariu motivant, bonus din vânzări

Informații la tel. **0732.672.654**

CV la resurse.umane@tiptop.ro

231. **Asociatia** de proprietari bl. 4A, sc. 2 din B-dul Unirii nr. 17 Bucuresti, angajeaza portari, persoane pensionate la limita de varsta. Relatii la tel.; ☎0722.588.110

232. **Athina** Suites Hotel, receptioner, receptionera Athina Suites Hotel cauta receptioner/a. Se ofera program de lucru 12/24, Salariu intre 1800-2100, o masa calda/zi, mediu placut de lucru, uniforma, ☎0748.159.020 sales@athina-suiteshotel.com

233. **Autoservire** angajeaza fete servire linie Autoservirea La Stoia angajeaza fete servire linie. Militari, Valea Cascadelor 21 ☎0785.600.520

234. **Autoservire** angajeza: bucatar, ajutor bucatar, lucrator comercial, femeie vase. Sunati in intervalul orar 10-16; ☎0769.241.385

235. **Autoservire,** apropiere metrou, pesonal vase si ajutor bucatar; ☎0751.789.840/ 0729.629.424

236. **Autosoft** angajeaza casier cu experienta, service Baneasa , salariu net, **2.100 L;** ☎0753.636.088

237. **AUTOSOFT** angajeaza gestionar cu experienta service Baneasa si Militari salariu net, **2.100 L;** ☎0753.636.088

238. **AUTOSOFT** angajeaza mecanic geometria directiei, cu experienta, service Banasa salariu, **5.000 L;** ☎0753.636.088

239. **Autosoft** angajeaza vulcanizatori cu experienta, salariu net garantat 3.000 lei /luna, program lucru 8 h/zi; ☎0753.636.088

240. **B&C** professional cleaning, ne marim echipa, B&C professional cleaning angajam personal curatenie cu experienta minima in domeniu pentru spatii de birouri: locatie stabila, contract de munca. Full-time, in ture. Program part-time intre orele 18-22si 23-3 **1.700 L;** ☎0723.305.598/ 0723.892.286 mosoiu_theodora@yahoo.com

241. **B.A.** Glass Romania S.A. Doresti un loc de munca stabil? Cel mai mare producator din Romania in domeniul sticlariei angajeaza: - electromecanic, electrician, lacatus mecanic. Beneficii: program de lucru 8 h in trei schimburi, salarizare atractiva. Relatii la tel. sau la sediu, str. Theodor Pallady nr. 45, sector 3; ☎021.201.85.07/ 021.201.85.88

242. **B3ton** RestoBar angajeaza ajutor de bucatar conditii de munca foarte bune. Program 2 zile cu 2 zile libere. Masa asigurata, tips, transport asigurat,cu posibilitatea de crestere a salariului, **2.200 L;** ☎0720.848.217

243. **B3TON** Restobar angajeaza bucatar cu experienta program lejer, salariu foarte avantajos, tips avantajos, decontare transport, masa asigurata. contract de munca **4.000 L;** ☎0724.590.863

244. **BA** Glass Romania S.A. Doresti un loc de munca stabil? Cel mai mare producator din Romania in domeniul sticlariei angajeaza operator productie prelucrare sticla. Salariu foarte atractiv peste media economica. Beneficii: program de lucru 8 h in trei schimburi, bonuri de masa, prima de vacanta, bonus de Paste, al 13-lea salariu. Oferim cazare. Relatii la tel. sau la sediu in str. Theodor Pallady nr. 45, sector 3; ☎021.201.85.07/ 021.201.85.88

245. **Back** office cu experienta gestiune restaurant salariu 2500 lei;personal cu cunostinte de contabilitate primara/departament gestiune-salariu 2300 lei; bucatari ospatari barmani in zona sector 3 **2.400 L;** ☎0763.788.371 teodor.ivascu@maxestate.ro

246. **Baieti** si fete angajez urgent fete (femei) pentru dezosat pui, femei de serviciu si baieti pentru shaorma (asezat pe tepusa). Zona Vitan salariul motivant. ☎0733.751.271

247. **Baieti** si fete ambalatori fructe si legume, firma distributie legume fructe, cu depozitul in sector 4, langa magazinul Metro, angajam baieti si fete in vederea pregatirii comenzilor. Salariul net 2000 Lei. Program L-V 07-17, S 07-14, D Inchis. **2.000 L;** ☎0722.600.959/ 0722.242.797 simaimpex@yahoo.com

248. **Baieti** si fete pentru spalatorie profesionala, se ofera salariu fix net 2800 lei, program luni-sambata 09.00-18.00, echipament lucru, rampa incalzita. Se cauta doar pers. serioase, **3.000 L;** ☎0723.610.341 autodetailingpremium@gmail.com

249. **Barbat** spalator auto, firma de curatenie Exclusive Facility Management Services angajeaza barbat spalator auto in reprezentanta auto, zona Bd. Timisoara, program de 8 ore/zi ☎0751.193.866/ 031.438.08.42

250. **Barbati** cu experienta in tamplarie pal melaminat de minim un an. Salariu 3.000 Lei net. Program 8 ore pe zi un singur schimb. Locatia este pe linia tramvaiului 25. Contract perioada nedeterminata. Detalii la telefon. ☎0725.477.438

251. **Barbati** curatenie Aurel Vlaicu 8h firma de curatenie angajam barbati curatenie 8 ore sediu/ cladire birouri in zona Aurel Vlaicu 06:00-14:30 ☎0730.654.879

252. **Barbati** curatenie exterior, firma de curatenie angajam urgent la program 8 ore in zona Baicului Doamna Ghica ☎0766.655.409 ogrezeanu.daniela@gmail.com

253. **Barbati** montatori mobila la comanda, cu experienta salariu 2.500 Lei net, bonuri de masa 300 Lei, program 9.00-18.00, contract perioada nedeterminata, se lucreaza in echipe. Masina si telefon de serviciu, detalii la telefon ☎0725.477.438

254. **Barbati** muncitori necalificati urgent pe sectia de productie in fabrica vopsea lavabila Republica Venit net lunar 2350 Ron(bonuri, bonus si tichete incluse). Program: 8 ore L-V/ 2 schimburi **2.350 L;** ☎0749.608.510

255. **Barbati** necalificati cu sau fara experienta, in fabrica de mezeluri. Salariu 2.200-2.400 Lei net. Bonuri de masa 15 Lei pe zi. Contract nedetermiat. Program 8 ore pe zi (posibil si in schimburi). Sambata si duminica liber ☎0725.477.438

256. **Barbati** si femei pentru curatenie blocuri, spatii verzi, interventii. ☎0766.866.075/ 0735.214.123

257. **Barbati.** Firma accesorii textile angajeaza barbati pentru depozit si femei pentru productie in incinta Faur. Program L-V 08.00-17.00, se ofera salariu atractiv tichete de masa si decontarea transportului. Nr. telefon; ☎0731.495.000

258. **Barista** angajam barista pt cafenea in sistem 5 To Go, program L-V 8-16, salariul net 2000, in Bucuresti, sector 3, zona Calea Vitan. Experienta in domeniu constituie avantaj. **14.104 L;** ☎0745.175.060 anca.lavanderia@gmail.com

259. **Barista** si ajutor barman, New York Coffees isi mareste echipa. Cautam barista si ajutor barman, locatia: Centru Vechi. Salariu atractiv. Nu este necesara experienta; ☎0752.066.106 newyorkcoffees@gmail.com

260. **Barista,** asociat vanzari, calea Dorobanti, colegi care sa vanda produsele noastre de cofetarie, panificatie, pastiserie si fresh food. Program: 8h in 2 schimburi. Contract pe perioada nedeterminata de timp. Nu necesita experienta **1.700 L;** ☎0724.322.000 hr@anapan.ro

261. **Barista,** asociat vanzari, mall Vitan, lucratori comerciali cu sau fara experienta pentru locatia noastra din mall Vitan (Calea Vitan, sector 3). Program: 2 schimburi 8 h/zi. Contract pe perioada nedeterminata de timp. ☎0724.322.000 hr@anapan.ro

262. **Barista,** barman Daca te consideri un mare iubitor de cafea si vrei sa imparti aceasta iubire cu toata lumea, vino in echipa Tucano Coffee, noi prin cafea impartasim sentimente. **450 €;** ☎0769.271.552/ 0764.207.817 guatemala@tucanocoffee.com

263. **Barista,** preferabil cu experienta, pentru Coffeeshop din zona centrala. Mai multe informatii la tel. sau CV in email ☎0745.672.403 ella.translucid@gmail.com

264. **Barman** Bar zona Pipera corporatista, locatie buna, program una cu una, de la ora 07.00-22.00, duminica liber intodeauna, salariu ok plus procente, cautam persoana serioasa, atenta si cu experienta, ☎0722.533.439/ 0769.250.652 Bbq.grill.pipera@gmail.com

265. **Barman** cafenea in pasajul Villacrosse Calea Victoriei, tura de 2 zile (2 zile lucrezi, 2 zile esti liber), salariul creste in timp. Mai multe detalii la telefon ☎0767.008.302/ 0735.236.008 lintoni2000@gmail.com

266. **Barman** pentru loc joaca copii in cadrul Mega Mall. Program de lucru in ture 9-17:30, 14:00-22:30, 8h/zi, 5 zile/saptamana, cu 2 zile libere; **1.800 L;** ☎0756.060.008 andreea@gymboland.ro

267. **Barman** restaurant situat in sectorul 3 zona Titan) angajeaza barman calificat. Program de lucru in ture 2/2. Carte de munca, masa asigurata, salariu atractiv si bonusuri. ☎0752.202.020 trattoriaventi@gmail.com

268. **Barman** pentru Restaurant NOR, salariu motivant, bonusuri lunare, program echilibrat, masa asigurata. ☎0731.322.472 resurse.umane@stadio.ro

269. **Barman** pentru restaurantul bistro Cismigiu, salariu motivant, bonusuri lunare, program 2 zile cu 2 zile, masa si transportul asigurat ☎0731.322.472 resurse.umane@stadio.ro

270. **Barman** restaurant, pentru locatia noastra Stadio, situat in zona Universitate, program flexibil, salariu motivant + bonusuri, masa si transportul asigurate. ☎0731.322.472 resurse.umane@stadio.ro

271. **Barman** si ospatar pentru bistro zona Floreasca; ☎0723.209.109

272. **Barman,** barman preparator pentru Roxy Pub Regie. Se ofera pachet salarial atractiv, procent, experienta minim 6 luni; ☎0785.224.502

273. **Barman,** restaurant central angajeaza barman masa si transportul asigurat, salariu motivant si mediu placut de lucru. Program de 2 zile cu 2 zile sau 8 ore. ☎0731.322.472 nicoleta@stadio.ro

PANE & POMODORO - STAY SIMPLE -

PIZZERIE NAPOLETANĂ AUTENTICĂ, PARTENER MEGA IMAGE

caută

PIZZARI CU/FĂRĂ EXPERIENȚĂ, ŞI BUCĂTARI

pentru locaţiile din cadrul Mega-Image Cobălcescu, Piaţa Gemeni şi Barbu Văcărescu.

Contact: 0735.680.330

gmartino@paneandpomodoro.com

JOSI LOGISTIC

angajează

STIVUITORIST

cu experienţă minim 1 an în domeniul produselor lactate

Relaţii la tel: 0799.946.123

LOCURI DE MUNCĂ

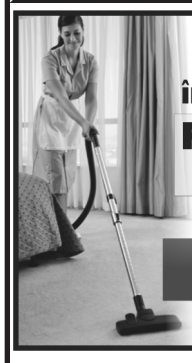

ANGAJĂM
în zona Piaţa Presei Libere

FEMEI DE SERVICIU CAMERISTE

Salariul de **1.800 RON net**

Garantăm plata salariului și a taxelor legale.

Relații la: **0751.190.463**

274. **Barman,** ospatar Club de biliard Mercury, situat in sectorul 2 cauta fetesi baieti spre angajare, pentru postul barman-ospatar. ☎0726.605.399

275. **Barman,** ospatar fete si baieti cu/ fara experienta in domeniu, Pe Motoare-Bar&Grill angajeaza pentru locatie noua in Militari. Barul are vechime de 4 ani. Cautam seriozitate si aspect fizic placut; ☎0726.721.031 iulian_bancianu@yahoo.com

276. **Barman,** ospatar si ajutor ospatar 21Pub Innovator, Bucuresti, Militari, angajeaza barman, ospatar, ajutor ospatar. Salariu atractiv, decontare transport. ☎0770.288.500 laura.csilag@gmail.com

277. **Barman,** ospatari pentru restaurant Basilico in Drumul Taberei. ☎0762.151.966 antonioilie@yahoo.com

278. **Barman,** urgent restaurantul Caru' cu Scoici din Venus angajeaza barman cu experienta pentru sezon estival 2019. Se ofera cazare si un salariu atractiv. Rugam seriozitate, ☎0722.668.466 MARIUSCARNICIU@YAHOO.COM

279. **Barmani** si ospatari, hotelul Sheraton Bucuresti angajeaza barmani si ospatari, fete si baieti, cu sau fara experienta. CV-urile se pot depune personal la receptia hotelului sau la adresa de email mentionata ☎021.201.50.00 hr@sheratonbucharest.com

280. **Barmani,** barmanite cerinte: aspect fizic placut, bune abilitati de comunicare. Oferim: pachet salarial atractiv, program de lucru in ture, echipa tanara. In incinta Sun Plaza mall; ☎0727.730.980

281. **Barmani,** barmanite, pt. Luna Cafe & Bistro. Program de lucru avantajos. Punct lucru: str. Viitorului 32, sector 2, punct reper Piata Gemeni. Evenimente in fiecare weekend **1.800 L;** ☎0771.609.431 info@cafeluna.ro

282. **Barmanita** zona Berceni, pt. restaurant si terasa de vara in Sun Plaza, Berceni, program 2 zile cu 2 libere, de la 9.00 la 23.00, nu este obligatorie experienta. Salariu si tips, total net cca 3.800 lei. **3.800 L;** ☎0741.252.126/ 0766.340.278/ 0728.968.315

283. **Beauty** salon cu vechime de 9 ani in sect. 3 (Theodor Pallady) angajeaza manichiurista (gel, semi, clasic) serioasa si muncitoare si ucenic coafor. Salarizare atractiva si ambient placut. Rugam seriozitate, ☎0722.132.892/ 0761.926.357 simona.zuza@yahoo.com

284. **Betty** Ice SRL angajeaza vanzatori/-oare inghetata pentru punctele de lucru din Bucuresti. CV-urile se depun la adresa de mail. Detalii la tel. ☎0753.084.816 mirela.cozma@bettyice.ro

285. **BGS** angajeaza: agenti de securitate, agenti de interventie, plata salariilor la timp, contract de munca integral, sarbatori legale platite dublu, prime/ bonusuri, calificare profesionala gratuita, stabilitate la locul de munca, servicii medicale gratuite. Interviuri: Calea Vitan 293, sector 3, Bucuresti (vis a vis de Targul Vitan). Relatii la tel.: ☎0749.062.295

286. **Bistro** in Centrul Istoric angajeaza ospatari / ospatarite si picoli . Calificare si limba engleza . ☎0727.257.022 nycos2008@yahoo.com

287. **Bistro** El Madrileno situat in Cartierul Aviatiei, sector 1, Bucuresti angajeaza bucatar sau bucatareasa, ajutori de ospatar fete-baieti, femeie la spalat vase, program 8 ore pe zi de luni-vineri. Detalii la telefon; ☎0724.988.911

288. **Bistro** La Boeru angajeaza ospatarite, picolite cu sau fara experienta, salariu, tips, masa asigurata, zona Baneasa. ☎0726.260.038 adi.boieru74@gmail.com

289. **Bona** Angajez bona in Cornetu, Ilfov pentru bebelu? si menaj 9-10 ore pe zi, salariu 2500 lei. Mai multe detalii la nr tel. **2.500 L;** ☎0766.776.844 teusdea.elena@gmail.com

290. **Bona** copil 2 ani si 6 luni, program 8:30-17:30 L-V Pipera, 2500 lei. Menaj, program 8 h L-V, Baneasa, 3000 lei. Bona intern 2 ani, Piata Domenii, 3500 lei. Bona copil, 1 an si 10 luni, program part time, 4 h Grozavesti, 1500 lei; ☎0764.185.105/ 0764.949.331

291. **Bona** copil 7 luni, program 8 h, Prelungirea Ghencea, 2000 lei. Bona copil 1 an, program 8-10 h, Popesti Leordeni, 2500 lei. Bona copil 2 ani si 2 luni, program 10 h L-V, Bragadiru, 2500 lei. ☎0764.185.105/ 0764.949.331

292. **Bona** in Tunari (9 ore/zi, L-V) - 3.000 lei/luna (cu contract), bona in Pipera (8 ore/zi, L-V) - 2.500 Lei/ luna, bona in Baneasa (9 ore/zi, L-V) - 3.200 Lei/luna **3.200 L;** ☎0745.251.511 contact@starfamily.ro

293. **Bona** intern gemeni 2 ani si 7 luni, Cotroceni, 4000 lei si carte de munca. Bona copil 4 luni, 10 h/zi, Pipera, 3500 lei. Guvernanta copil 4 ani, program 6 h L-V, 2500 lei. ☎0764.185.105/ 0764.949.331

294. **Bona** interna Bucuresti-Busteni Betita 6 luni Cautam bona-menajera, ajutor pentru parintii unei fetite de 6 luni, menajul in camerele de acces ale copilului, calcat si spalat hainute, preparat biberoane, ajutor baie, 2 weekenuri libere/luna. **3.500 L;** ☎0741.932.722

295. **Bona** interna familie tanara bebelus cautam bona cu experienta, maxim 55 de ani, energica, agreabila, familie tanara, se doarme cu bebelusul in camera (5 luni), 2 weekenduri libere, insotit familia in afara Bucurestiului. **3.700 L;** ☎0741.932.722

296. **Bona** interna in Bucuresti pentru familie deosebita. Atributii: activitati specifice de baby-sitting. Beneficii: decontare transport, hrana si cazare, telefon mobil. Programeaza o intalnire sau trimite CV **3.500 L;** ☎0735.179.929/ 021.223.23.59 office@profiles.ro

297. **Bona** interna, pentru un copil 5 ani, avem menajera, dvs va trebui doar sa gatiti atat pt noi cat sio pentru cei mici (mai avem un copil care merge la gradi la program prelungit). Locuim in sector 4 **3.000 L;** ☎0772.276.051

298. **Bona** interna, 2 saptamani - 2500 ron Familie cu doi copii; 3,5 ani si 6ani, cautam bona interna 2 saptamani lucreaza si 2 saptamani este libera, in Buftea. **2.500 L;** ☎0799.904.275 liltkram@yahoo.com

299. **Bona** sector 5, pentru gemene, program de maxim 8 ore, de luni pana vineri, salariul 2500 de Lei negociabil; zona parc Sebastian. Agentie fara comision **2.500 L;** ☎0720.689.454 office@elite-recruitment.ro

300. **Bona** si menaj usor pentru baietel 2 ani jumate familie angajam bona cu experienta, zona 13 Septembrie, salariul 2800 lei, program luni- vineri orele 10.30 - 19.00. Experienta cu copil mofturos, aspect placut, **2.800 L;** ☎0745.530.543 dancristinamihaela@gmail.com

301. **Bona,** full-time sau part-time, Victoriei, 8 ore, copil 1 an, 3.000 L. Damaroaia, fetita 3 ani, 6 ore, 2.000 L. Bona interna, fetita 2 ani, 3500. Muncii, 2 copii (9 ani, 10 ani), 8 ore, 2.500 L. Obor, copil 4 luni, 8 ore, 2.700 L. **3.500 L;** ☎0724.617.662 office@famileto.ro

302. **Bona,** menajera Baneasa cu program de 9h/zi de luni-vineri (11-20). Angajam doamna pentru menaj si ingrijirea copiilor care vin de la gradinita la ora 16. In prima parte a zilei va gati/calca pentru copii. **2.800 L;** ☎0727.831.049 vioneagu29@gmail.com

303. **Bona,** menajera copil, familie din sector 4 angajeaza bona/menajera copil. **35 L;** ☎0748.145.202

304. **Bona,** menajera, ingrijire varstnici, angajeaza-te gratuit prin site-ul www.ebona.ro. Gasesti oferte de lucru fara comision. WWW.EBONA.RO, contact@ebona.ro

305. **Bona,** menajere, ingrijire varstnici, angajeaza fara comion, Agentia BONAMIA, program normal sau intern, salariu 2000-3500 lei, 0722.320.069, 0722.320.045; www.bonamia.ro, recrutare@bonamia.ro

306. **Boutique** Chococake S.R.L angajeaza cofetar Boutique Chococake S.R.L angajeaza cofetar cu experienta. Daca vrei sa faci parte din echipa noastra nu ezita sa ne contactezi telefonic la numarul de telefon. **2.500 L;** ☎0723.505.669 nina_creata@yahoo.com

307. **Brodeza** cu experianta (minim 5 ani) pentru masina de brodat industriala (salariu atractiv, bonuri de masa). Zona Piata Sudului. Program l-v de la 8.00-16.30. ☎0745.656.694 andreea.cotoara@coolibri.ro

308. **Brutar** Brutarie artizanala, angajam 3 brutari. Pentru detalii sunati la tel. ☎0741.777.509 mi@breadandspices.com.ro

309. **Brutar** cu experienta, contract de munca pe durata nedeterminata, program de lucru de 8 ore/zi, incepand cu 08.00. Locatie Laborator, sector 3. Salariu net 2500 ron/luna. Tel. **2.500 L;** ☎0799.998.069

310. **Brutar** cu/ fara experienta Brutarie artizanala (Piata Amzei), pregatim paine cu maia dupa metode traditionale, doar cu ingrediente naturale. Program de lucru 06.00 - 15.00, luni - vineri. Echipa prietenoasa si dedicata, 2350 ron net. **19 L;** ☎0730.258.197 silvia.timu@gmai.com

311. **Bucatar** angajam bucatar pentru restaurant, situat in cartierul latin (Prelungirea Ghencea), program 2 zile cu 2, pentru detalii sunati la nr de tel.; ☎0722.665.712

312. **Bucatar** Bistro zona Floreasca angajeaza bucatar; ☎0723.209.109

313. **Bucatar** bucatarie romaneasca, carte de munca, salariu atractiv, program flexibil, (numai ziua, 2/2) pentru un bistro/ fast food/ linie calda; sector 3, situat in centru comercial. Cerem si oferim seriozitate **2.600 L;** ☎0722.294.330

314. **Bucatar** Cora Pantelimon angajeaza bucatar, oferim: salariu 2000 lei net, bonuri de masa, prime, sporuri, abonament medical la o clinica privata, decont transport, plata la termen, stabilitate. ☎0757.094.291 omoraru@cora.ro

315. **Bucatar** cu experienta de minim 1 an bucatie de tip cantina. Apreciem o persoana pasionata, muncitoare, rezistenta la lucru in stres si cu spirit de echipa. Salatiu 3000 lei net. **3.000 L;** ☎0723.973.025 dragosdumitru82@gmail.com

316. **Bucatar** ne marim echipa, de aceea dorim sa faceti parte si voi din ea.cautam bucatar cu experienta, pentru locatie din zona Unirii. Salariu avantajos+tips.mai multe detalii la tel; ☎0764.843.900

317. **Bucatar** pentru cantina in incinta Ministerului Transporturilor.Program de lucru : Luni - Vineri 06:00-17:00. **2.800 L;** ☎0723.793.620/ 0724.039.111 Office@bunbun.ro

318. **Bucatar** restaurant cu specific traditional romanesc angajeaza bucatar(program flexibil, salariu atractiv, contract de munca); ☎0732.163.901

319. **Bucatar** restaurant NoName str Mariuca angajeaza bucatar cu experienta salariu 3000 plus procent din vanzare. ☎0761.280.642 Mioara.bratucu@yahoo.com

320. **Bucatar** Roxy Pub (Regie) angajam bucatar cu experienta, se cere seriozitate, punctualitate, capacitate de a respecta meniul si retetarul restaurantului, atentie distributiva. Se ofera salariu atractiv+tips; ☎0785.224.502

321. **Bucatar** un post pentru sectia cald si un post pentru sectie rece experienta min. 3 ani, salariu atractiv. pt detalii sunati la tel. ☎0771.428.891 liviu.dorobantu@palace-casino.ro

322. **Bucatar** - ajutor bucatar. Angajez bucatar si ajutor de bucatar; ☎0768.736.242/ 0768.736.245

323. **Bucatar** Afi Mall BistroThe Corner, Afi Palace Cotroceni angajeaza bucatar pentru mancare de linie si a la carte. Salariu motivant, bonuri de masa, echipa dinamica, contract de munca, program 2 cu 2. ☎0730.494.669/ 0724.278.296

324. **Bucatar** bucatarie rece, bucatar pentru preparate reci. Restaurant zona Plata Romana. Program 2/2, 10:00-24:00. Salariu fix. Transport seara decontat. 2 mese pe zi asigurate. ☎0722.656.724

325. **Bucatar** catering, 3800-4000 lei cautam bucatar cu experienta, meniu romanesc, program la alegere: luni-vineri, o zi cu o zi sau 2 cu 2. salariu pornire 3.800-4.000 Lei. Sector 1. Date fixe de salariu, fara intarziere. Asiguram acte **4.000 L;** ☎0759.653.513 stancuflavius80@yahoo.com

326. **Bucatar** coordonator pentru Restaurant You&Me, Blv. C-tin. Brancoveanu 110 D. Programul si pachetul salarial se discuta in momentul interviului. ☎0760.650.710

327. **Bucatar** cu experienta pentru o pensiune din Moieciu de Sus. Oferim cazare si masa, contract pe perioada nedeterminata. Rog seriozitate. ☎0724.556.116

328. **Bucatar** cu experienta in bucataria romaneasca pentru a pregati meniul de pranz la o firma de catering din zona Cartierului 23 August ☎0724.378.496

329. **Bucatar** cu experienta, pentru restaurant in Calea Floreasca, pe sectia cald, salariu este de 4200, program 2 zile cu 2 zile, masa si transport asigurat seara la plecare. **4.200 L;** ☎0766.405.416 vasiloiu.cristina@yahoo.com

330. **Bucatar** desert, restaurantul Nor, cel mai inalt restaurant din Romania, ofera un venit motivant + tips, bonusuri lunare, program 2 zile cu 2 zile, masa si transportul asigurat. ☎0731.322.472 resurse.umane@stadio.ro

331. **Bucatar** la rece Angajam bucatar la rece, salate si deserturi.Program de lucru: luni -vineri 06:00-17:00. **2.800 L;** ☎0724.039.111 Office@bunbun.ro

332. **Bucatar** pe cald, restaurant cu sediul in sect 6, angajeaza bucatar pe cald cu experienta in bucataria romaneasca: gratar-tigai-paneuri. Programul este de 1/1 zi, 8:00-23:30. Contract munca, tips, concedii. Salariu: 2500-3500 lei. **3.500 L;** ☎0761.142.333 cosmin_sand_tour@yahoo.com

333. **Bucatar** pentru bucataria rece, Restaurant cu specific italian angajam bucatar pentru bucataria rece (salate, deserturi). Adresa noastra str Nerva Traian 23, zona metrou Timpuri Noi. **3.000 L;** ☎0744.489.993

334. **Bucatar** pentru linie calda autoservire salariu atractiv, program de luni pana vineri, 8 ore/zi, locatie zona Dacia/ Mosilor ☎0734.625.418 anca_smada@yahoo.com

335. **Bucatar** pentru restaurant cu servire la linie contract de munca, program de lucru in ture: 08:00-16:30, 16:00-24:30, salariu 2800 lei + decont transport, locatia se afla in mall Promenada. **2.800 L;** ☎0743.155.016 ioana.ciuca@scandia.ro

336. **Bucatar pt sandwichuri OMV Colentina (langa Europa). Benzinaria OMV Colentina cauta o persoana pentru preparare de sandvisuri. Program de 8 ore, castig motivant, echipa frumoasa. Experienta nu este necesara. Suna-ne sa ne cunoastem; ☎0742.218.051 joburiomvcolentina@yahoo.com**

337. **Bucatar** restaurant exclusivist zona Baneasa, selectionam bucatar cu experienta pentru restaurant a la carte meniu interantional. **2.800 L;** ☎0728.293.279 office@absolut-hr.ro

338. **Bucatar** salate si deserturi pentru restaurant situat in sectorul 6, langa mall Plaza Romania. Vei avea un salariu motivant, bonusuri lunare, masa de pranz asigurata, un discount semnificativ si te vom ajuta s? te dezvolti. **2.900 L;** ☎0728.842.997 hotelwestplaza2011@gmail.com

339. **Bucatar** sectia calda Restaurant Nor, vei avea un salariu motivant + tips, program flexibil, transportul si masa asigurate. ☎0731.322.472 resurse.umane@stadio.ro

340. **Bucatar** sectia calda, pentru restaurantule Stadio, Social 1 si Nor, program flexibil, salariu motivant + tips, masa si transportul asigurat, ☎0731.322.472 resurse.umane@stadio.ro

341. **Bucatar** sectia calda, restaurantele Stadio si Social 1, situate in Piata Universitatii si Piata Constitutiei, angajam bucatar tigai, salariu motivant + tips, bonusuri lunare, program flexibil, masa si transportul asigurate. ☎0731.322.472 resurse.umane@stadio.ro

342. **Bucatar** sectia rece salate si desert, salariu motivant + tips, masa si transport asigurat, zona Aurel Vlaicu langa metrou

343. **Bucatar** si ajutor bucatar Angajez ajutor bucatar, l- v, 07- 16, salariu 1.800 ron net. si o masa calda pe zi, zona, sector 4, Bucuresti, ☎0733.987.899

344. **Bucatar** si ajutor bucatar Restaurantul Cherhanaua Ancora angajeaza bucatar si ajutor bucatar. Salariu motivant; ☎0786.372.937 angajaripersonal.ancora@gmail.com

345. **Bucatar** si ajutor bucatar cu experienta pentru restaurant situat in zona lancului. Mai multe detalii la telefon. ☎0722.718.831 comercial.cuptorulculemne@gmail.com

346. **Bucatar** si ajutor bucatar pentru restaurant central cu acces imediat la statii RATB si metrou, program de 2 zile cu 2 zile, salariu motivant + tips, masa si transport asigurat. ☎0731.322.472 nicoleta@stadio.ro

347. **Bucatar si ajutor de bucatar pentru Socului Kebab, salariu avantajos; ☎0764.673.064**

348. Bucatar si ospatar Restaurant cu specific italian angajeaza bucatar si ospatar. Program de lucru 2 zile la serviciu cu 2 zile libere. Rog seriozitate. ☎0735.533.412 sepiaur19@yahoo.com

349. **Bucatar** statie rece, cu experienta pentru restaurant din zona centrala, informatii la telefon si CV pe mail; ☎0745.574.230 ella.translucid@gmail.com

350. **Bucatar, ajutor bucatar, ospatar, salvamar. Contact: ☎0723.557.552**

351. **BUCATAR, ANGAJAM URGENT; ☎0742.528.432/ 0744.321.166/ 0741.093.002**

352. **Bucatar,** cautam colega/coleg pentru postul de bucatar sectia rece. Ne dorim o persoana implicata cu respect pt munca care isi practica meseria cu entuziasm. Salariu foarte bun. ☎0724.153.161 restaurant@hautepepper.ro

353. **Bucatar,** Cautam colegi pentru pozitia de bucatar, care sa faca parte din echipa restaurantelor Stadio, Social 1 si Nor. ☎0731.332.472 nicoleta.deaconu@stadio.ro

354. **Bucatar,** cu minim de experienta pentru restaurant tip fast food, detalii la tel; ☎0731.034.908 promenada.cuptorulculemne@gmai.com

355. **Bucatar,** restaurant zona Dristor angajeaza urgent bucatar in conditii deosebite de munca, se ofera si se cere seriozitate, contract de munca, salariu intre 3000-3700 lei net in functie de exp tips si transport asigurat **3.700 L;** ☎0767.132.634 restaurantdristor2015@gmail.com

356. **Bucatar,** ajutor bucatar Pizza pph sector 6 angajeaza bucatar(bucatareasa) 3200 lei, ajutor bucatar 2300 cu experienta bucatarie romaneasca . ☎0768.299.834 Roxana_manea1968@yahoo.com

357. **Bucatar,** ajutor bucatar cu experienta, pentru salate si deserturi, angajeaza restaurant din zona Plata Dorobanti; ☎021.231.09.08/ 0748.750.029

358. **BUCATAR, AJUTOR BUCATAR, PERSONAL LA VASE, PIZZAR, OSPATARI, AJUTOR OSPATAR; ☎0769.347.727**

ELNET SECURITY angajează
Protecting People and Places

PERSONAL de PAZĂ
(cu sau fără atestat)
- **pentru SPAŢII COMERCIALE în Bucureşti şi Ilfov**
- **pentru program de 24h/48h, în Bucureşti**

SALARIU ATRACTIV

Tel.: 0759.046.133/ 0735.188.870

359. **Bucatar,** ajutor bucatar, vei face parte din echipa restaurantelor Stadio, Social 1, Nor si Bistro Cismigiu. Iti oferim un salariu motivant, tips, transport decontat, masa asigurata. ☎0731.322.472 nicoleta@stadio.ro

360. **Bucatar,** ajutor bucatar, casier, barista, picol, vase, firma catering in cautare de colegi noi atat pentru o locatie ce se va deschide in toamna cat si pentru consolidarea celor existente ☎0758.200.419 Deliumircea27@gmail.com

361. **Bucatar,** ajutor bucatar, femeie de serviciu Angajam bucatar, ajutor bucatar, femeie de serviciu pentru restaurant in Militari Residence. Salariul atractiv, va asteptam in echipa noastra EV DON Fusion ☎0754.411.964

362. **Bucatar,** ajutor bucatar, ospatar, personal vase. Hop Garden angajeaza personal, oferim un loc de munca stabil unde se ofera salariu motivant, contract de munca perioada nedeterminata, masa asigurata, transport. Detalii tel. ☎0770.537.261/ 0764.449.699 hopgardenoffice@gmail.com

363. **Bucatar,** ajutor bucatar, spalator vase restaurantul Clubului IDM angajeaza bucatari, ajutori de bucatar si spalatori de vase. Oferim contract de munca, salariu motivant si bonusuri.. Programari interviu la telefon sau CV pe email. ☎021.316.09.62 hr@idm.ro

364. **Bucatar,** ajutor de bucatar la restaurantul Gedi (zona Dilham). Pentru detalii ne puteti contacta la tel. ☎0733.755.767 office@restaurantgedi.ro

365. **Bucatar,** ajutor de bucatar, RIn Grand Hotel angajeaza bucatari si ajutor de bucatar pentru mic dejun si evenimente festive. Poti trimite CV-ul actualizat pe adresa email sau la receptia hotelului Rin Grand ☎0730.777.210 resurseumane@rinhotels.ro

366. **Bucatar,** ajutor de bucatar, zona Campia Libertatii; ☎0760.275.510

367. **Bucatar,** ajutor de bucatar, barman, casier, manipulant marfa; manipulant deseuri. Vrei sa te distrezi in vara asta si sa faci si bani? Vino alaturi de noi in cel mai mare Aqua Parc din Bucuresti, Divertiland Militari. Suntem o echipa tanara moderna, oferim venituri substantiale, mediu de lucru profesionist si program flexibil, full/ part-time. Transport si masa asigurate, MCG Max Grup Company; ☎0741.162.222

368. **Bucatar,** ajutor-bucatar, personal vase, ospatar Hop Garden angajeaza personal, oferim un loc de munca stabil unde se ofera salariu motivant, contract de munca perioada nedeterminata, masa asigurata, transport; Detalii: ☎0770.537.261/ 0764.449.699 hopgardenoffice@gmail.com

369. **Bucatar,** barbat pentru firma catering Salariu incepand de la 2500 lei, se asigura masa si transport (dupa ora 22:30). Locatie sector 1 (statia de metrou Jiului), **2.500 L;** ☎0748.284.545

CPS SECURITY PAZA SI PROTECTIE
COMPANIE NAŢIONALĂ DE SECURITATE

Vino în echipa CALDO PRIVAT SECURITY

Angajăm
AGENŢI DE SECURITATE
pentru clădiri de birouri, galerii comerciale, centre de afaceri și hoteluri.
Experiența în pază constituie un avantaj, dar nu este obligatorie. **Salariu motivant.**

recrutare@caldoprivatsecurity.ro
☎ 0766.051.733; 021.322.02.11; 0728.972.348

370. **Bucatar,** bucatareasa gradinita particulara sector 1 angajeaza urgent, full time, cautam persoana ordonata, care gateste bine, adaptat cerintelor de alimentatie ale copiilor, responsabila, curata ☎0762.616.442

371. **Bucatar,** bucatareasa Restaurant cu specific libanez angajam bucatar / bucatareasa, program 2 cu 2, de la 10 la 22, transport asigurat seara. Mai multe detalii la telefon. ☎0733.200.011 alinavasilican01@gmail.com

372. **Bucatar, bucatareasa Restaurant tip autoservire,1 post pe cald,1 post pe rece. Program de luni pana vineri de la 7 la 16.Weekend, sarbatori legale inchis. Salariul pana la 3.000 Lei net dar poate fi depasit in functie de aptitudini ☎0758.200.419 Deliumircea27@gmail.com**

373. **Bucatar, ospatar, femeie la spalat vase Pizzerie-restaurant Dar&Dav angajam: bucatar, ospatar, femeie la spalat vase, 2 cu 2, contract de munca. Str. Porumbacu 66 Crangasi sect. 6. Relatii la tel., ☎0740.610.887 Ionasaftei@outlook.com**

374. **Bucatar,** sofer Angajez sofer livrator, bucatar, sector 3, 5, 6. Conditii si program avantajoase. ☎0767.659.089/ 0787.699.692

375. **Bucatar,** urgent Angajez bucatar, ajutor de bucatar femeie la vase si hostesa. Plata se face zilnic. **100 L;** ☎0771.695.445/ 0771.695.445 Silviaanamary249@gmail.com

376. **BUCATAR. ANGAJAM BUCATAR PENTRU AUTOSERVIRE. TELEFON/ MAIL: ☎0720.220.590 SECRETARIAT@SPRINGTREST.RO**

377. **Bucatar.** Cautam bucatar pentru locatie din Afi Mall Cotroceni. Salariu + bonuri de masa + mese gratuite. Program 2 zile cu 2 zile libere.Conditii bune de munca; ☎0730.494.669

378. **Bucatar**/ ajutor bucatar cunostinte de bucatarie sau diploma de bucatar; persoana organizata si pasionata de bucatarie; Cofetar/ ajutor cofetar. Persoana organizata, dinamica, dornica sa invete si pasionata de acest domeniu; flexibilitate in ceea ce priveste programul in ture (AM si PM); Instalator, experienta in domeniul instalatiilor sanitare si termice. Persoana responsabila, cu spirit tehnic si de echipa, dornica sa realizeze lucrari de calitate; Operator masini de spalat - persoana energica, flexibila, motivata, organizata. Flexibilitatea in ceea ce priveste programul in ture (AM, PM); Spalator vase, persoana energica, flexibila, motivata; flexibilitate in ceea ce priveste programul in ture (AM, PM si noapte); Camerista pt. JW Marriott Bucharest Grand Hotel, persoana energica, flexibila, motivata, amabila, ordonata. Flexibilitate in ceea ce priveste programul in ture (AM si PM). Vei gasi la noi o echipa care te va ajuta pas cu pas; contract de munca pe perioada nedeterminata; flexibilitate in program (program in ture); conditii de munca exceptionale; posibilitati de promovare; bonuri de masa; servicii medicale gratuite; ☎021.403.19.94

379. **Bucatar**/ ajutor bucatar pt JW Marriott Bucharest Grand Hotel. Cunostinte de bucatarie sau diploma de bucatar. Persoana organizata si pasionata de bucatarie. Vei gasi la noi o echipa care te va ajuta pas cu pas; contract de munca pe perioada nedeterminata; flexibilitate in program (program in ture); conditii de munca exceptionale; posibilitati de promovare; bonuri de masa; servicii medicale gratuite; ☎021.403.19.94

380. **Bucatareasa** Cautam o doamna bucatareasa serioasa, cu experienta pentru un afterschool din zona Valea Oltului, sector 6. Programul este L-V, interval 8.00-17.00, salariu 2000 lei. ☎0760.193.907/ 0768.185.720 anasistrumfii@gmail.com

381. **Bucatareasa** pentru fast food, zona Berceni, sector 4, salariu 3000 lei, se lucreaza 1 zi cu 1 zi, cu experienta, contract munca perioada nedeterminata, se asigura masa zilnic, **3.000 L;** ☎0773.316.497

382. **Bucatareasa,** Bucatarie romaneasca la restaurantul Hora, zona Casa Presei, contract de munca, o zi (07-19) cu o zi liber. Urgent **3.200 L;** ☎0744.569.999 padure@gepa-group.ro

383. **BUCATAREASA,** camin privat pentru batrani angajeaza gospodina priceputa la bucatarie. Locatiile sunt in Aviatiei sau Floreasca. Relatii la telefon; ☎0722.621.462 caminprivat@gmail.com www.caminprivat.ro

384. **Bucatarease,** bucatari, restaurant angajeaza bucatarese, bucatari cu experienta minim 2 ani, pentru bucatarie romaneasca sau italieneasca salariu 3.500 ron/15 zile program o zi cu o zi sau doua cu doua, tips, o masa pe zi. **3.500 L;** ☎0765.922.428

385. **BUCATARI** pentru hotelul Sheraton Bucuresti. CV-urile se pot depune personal la receptia hotelului sau la adresa de email mentionata. ☎021.201.50.00 hr@sheratonbucharest.com

386. **Bucatari** (3), 3 ajutor bucatar, 1 sofer, 1 femeie de serviciu pentru firma catering; ☎0772.249.346

387. **Bucatari** - ospatari - barmani, backoffice cu experienta gestiune restaurant, salariu 2.500 lei; personal cu cunostinte de contabilitate primara/ departament gestiune, salariu 2.300 lei, la cel mai mare lant de restaurante din Bucuresti. Angajam pt. sectorul 3. CV-uri la email; ☎0763.788.371 teodor.ivascu@maxestate.ro

388. **Bucatari sefi, bucatari, grataragii (3.000 - 7.000 lei, platibili saptamanal sau zilnic); ospatar, picoli (studenti, elevi, castiguri pana la 4.000 lei), restaurant-terasa Romanesc, sector 2. Anual oferim si cel de al 13-lea salariu. Angajam sofer; ☎0772.123.277**

389. **Bucatari si ajutor bucatar, pentru Socului Kebap, salariu avantajos; ☎0764.673.064**

390. **Bucatari,** cu experienta angajeaza pub central. ☎0728.264.360

391. **Bucatari,** barmani, ospatari, picoli, sef bucatari, bucatari, barmani, ospatari, picoli, hostes, femeie de servici ☎0773.326.562 costeaelena.daniela@yahoo.com

392. **Bucatari,** femeie pentru bucatarie italiana, chineza, romaneasca in Bucuresti, 1.000 euro/luna pentru primele 6 luni, ulterior 1.200 euro; ☎0737.886.599/ 0766.889.582

393. **Bucatari.** Restaurant cu specific italian angajam bucatari, femeie la curatenie, aj. bucatari, ospatari si ajutor de ospatar. Relatii la nr. de tel. ☎0755.531.531

394. **Bufetiera** si ajutor bucatar pentru restaurant zona Unirii; ☎0753.070.387

395. **Buldoexcavatorist,** SC Ecogreen Construct Srl cu sediul in Adunatii Copaceni angajeaza pentru buldoexcavator Mecalac pentru societate, nu se inchiriaza utilajul, se foloseste doar pentru intreprindere ☎0726.152.603 adunati07@icloud.com

396. **Cadre** didactice si medicale, Scoala postliceala FEG Bucuresti/ Liceul FEG angajeaza pentru anul scolar 2019-2020: asistenti medicali generalisti, medici, biologi, economisti, cadre didactice limba romana, limba engleza, limba franceza, matematica, fizica, istorie, socio-umane, management, chimie. CV-uri la email: scoala_feg@yahoo.com

397. **Cadre didactice si medicale: Scoala postliceala FEG Bucuresti/Liceul FEG angajeaza pentru anul scolar 2019-2020: asistenti medicali generalisti, medici, biologi, economisti, cadre didactice limba romana, limba engleza, limba franceza, matematica, fizica, istorie, socio -umane, management, chimie. Trimiteti CV pe email; scoala_feg@yahoo.com**

398. **Calcator** industrial fabrica confectii fabrica de confectii in vecinatatea statiei de metrou Costin Georgian, angajeaza calcator industrial full time.

399. **Calcatoreasa** constructor tipare, confectionera pentru atelier confectii textile din Calea Rahovei 266 Sector 5. Mediu de lucru placut, contract de munca cu program fix 8 ore si salariu avantajos, dorim experienta. ☎0730.030.700 marina@mario.ro

400. **Calificati/ necalificati. Vrei sa muncesti si sa castigi in constructii? Vino la noi; ☎0735.216.547**

401. **Call** center, telefonist, operator call center in limba romana/ cu sau fara experienta, zona Bragadiru. Salariu 1.400-2.800 Ron ☎0771.347.388 elena.simion@violetgroup.ro

402. **Cameramani** si fotografi. Caut colaborare cameramani si fotografi pentru pentru nunti; ☎0721.883.014

403. **Camerista** hotel program 8 ore/zi, salariu 2150 Lei net. Hotelul se afla in zona Aviatiei, statia de metrou Aurel Vlaicu. ☎0748.024.051

404. **Camerista** hotel 3 stele Angajam camerista cu experienta pentru hotel central zona universitate, program 8 ore intre 8-17:00, carte de munca, salariu 1600 lei net + bonusuri. Detalii la telefon intre orele 11-17:00. **2.000 L;** ☎0721.002.899

405. **Camerista** hotel 3 stele langa Mall Afi Cotroceni. Program de lucru 8 ore/ zi, 2 zile libere/ saptamana. Masa de pranz asigurata. Salariu motivant, bonusuri de sarbatori. Programare la interviu la tel., ☎0728.842.997

406. **Camerista** hotel 4 stele Hotel Christina 4 stele, in Bucuresti, zona Piata Romana. Salariu atractiv, mese asigurate, experienta nu este obligatorie. Telefonati pentru programare interviu. Str. Ion Slatineanu nr 13; ☎0731.009.999 office@hotelchristina.ro

407. **Camerista** hotel de lux. Angajam personal curatenie ,experienta cameristă, mini hotel lux ultracentral Bucuresti. Contract durata nedeterminata,salariu 1900 lei net. Persoane energice cu spirit de initiativa, **1.900 L;** ☎0731.768.777 bertmanncleaning@gmail.com

408. **Camerista** hotel situat in sectorul 1, hotel situat in sectorul 1 aproape de Spitalul Floreasca angajeaza camerista. Programul este 8 ore pe zi (08-16), 2 zile libere pe saptamana la alegere. Pentru mai multe informatii sunati la nr tel: ☎0735.840.678 receptie.casagabriela@gmail.com

409. **Camerista** hotel, Best Western Stil Hotel Bucuresti, Aviatiei, metrou Aurel Vlaicu. Oferim 13 salarii/an, concediu platit 22zile/an cu cazare platita pe litoral. Asiguram cazare/mancare pentru provincie; ☎021.233.39.90 office@hotelstil.ro

410. **Camerista** hotel, central, full time. Cerinte: femei peste 18 ani. Responsabilitati: mentenanta in camine. Conditii; pachet social deplin, concediu anual platit, **1.700 L;** ☎0733.199.172

411. **Camerista** hotel, personal spalatorie cu experienta, asteptam CV uri pe adresa de email.Persoana dinamica, rezistenta la efort, responsabila, cu atitudine corespunzatoare fata de client. ☎0722.310.005/ 0729.881.116 marius@irisa.ro

412. **Camerista** pt JW Marriott Bucharest Grand Hotel. Persoana energica, flexibila, motivata, amabila, ordonata; Flexibilitate in ceea ce priveste programul in ture (AM si PM). Vei gasi la noi o echipa care te va ajuta pas cu pas; contract de munca pe perioada nedeterminata; flexibilitate in program (program in ture); conditii de munca exceptionale; posibilitati de promovare; bonuri de masa; servicii medicale gratuite; ☎021.403.19.94

413. **Camerista,** Hotel Byblov angajeaza cu sau fara diploma, str. Theodor Sperantia 125, zona Decebal. Hotelul are 8 camere. Detalii la tel. dupa ora 10. ☎0727.201.118 hotelbyblov@yahoo.com

414. **Camerista.** Angajam camerista hotel in zona Universitatii. Salariu fix, bonuri de masa, contract de munca, program 8 ore. Telefon: ☎0733.663.353

415. **Cameriste** angajam cameriste/ ingrijitor spatii hoteliere. **2.150 L;** ☎0748.024.051 zenaidalazar@yahoo.com

416. **Cameriste,** hotelul de 5 stele Sheraton Bucuresti, angajeaza cameriste si personal curatenie, cu sau fara experienta. CV-urile se pot depune personal la receptia hotelului sau la adresa de email mentionata; ☎021.201.50.00 hr@sheratonbucharest.com

417. **Cameriste,** firma angajeaza pentru colaborare, experienta minima, colaborare rapida, pachet salarial atractiv, plata saptamanala, persoana punctuala, corecta, organizata, responsabila, masa gratuita, se lucreaza 8 h/zi in hoteluri de 5. Multe beneficii. **2.400 L;** ☎0720.188.841

418. **Cameriste.** Angajez in Statiunea Costinesti cameriste, femei serviciu si muncitori necalificati. Va as

LOCURI DE MUNCĂ

MT&T ATALIAN

Societatea comercială MT&T-Atalian angajează

AGENŢI DE CURĂŢENIE în Bucureşti

Salariu foarte atractiv la care se adaugă următoarele beneficii: tichete de masă în valoare de 15 lei/zi, decont transport, analize medicale uzuale anuale. Program de lucru: part-time şi full time.

021.231.52.00/ 0737.666.238

421. **Casier** lucrator comercial/ casier, pentru magazin alimentar/fast food situat in str. Traian nr. 3. Experienta nu este obligatorie, dar reprezinta un avantaj. Program 8 ore/zi, 2 zile libere/saptamana (samb.si duminica) ☎0731.150.050 av.mihaela_tanasescu@yahoo.com

422. **Casier** benzinarie Angajam casieri baieti/fete la benzinaria Mol situata in Bucuresti, str.Valea Cascadelor, nr.26, sector 6. ☎0769.220.414 valeacascadelor@molromania.ro

423. **Casier** fast food in Afi Cotroceni angajam casier pentru fast food in incinta Afi Cotroceni. CV se poate depune la pankoafi2018@gmail.com ☎0733.291.184 pankoafi2018@mail.com

424. **Casier** pizzerie delivery fara experienta, pizzeria Vechia Napoli angajeaza casier fara experienta cu calificare la locul de munca. Salariul motivant. ☎0722.607.226 mihaela_manolescu_cosma@yahoo.com

425. **Casier** si barista, program de luni pana vineri de la 7.30 la 16.30. Weekend liber. Linie calda. Salariul incepe de la 1800 Lei net in mana si difera in functie de experienta fiecaruia in domeniul respectiv. Masa zilnica asigurata ☎0758.200.419 Deliumircea27@gmail.com

426. **Casier** si lucrator comercial angajez casier si lucrator comercial Shop&Go zona Ozana, b-dul 1 Decembrie 1918. Oportunitati de dezvoltare, salariu atractiv, siguranta, contract pe perioada nedeterminata. ☎0745.633.105/ 0745.027.111 mihaicorinaconstanta@yahoo.com

427. **Casier** si lucrator comercial, cautam coleg/colega pentru postul de casiera si lucrator comercial in magazinul Shop&go. Daca vrei un job sigur si iti place sa interactionezi cu oamenii te asteptam cu drag la un interviu ☎0760.919.154/ 0760.919.154

428. **Casier** si pizzar pentru restaurant pizzerie cu experienta pe cuptor cu lemne, sector 2, zona lancului. Pentru mai multe detalii, sunati la nr. de telefon; ☎0722.718.831 comercial.cuptorulculemne@gmail.com

429. **Casier,** casiera benzinarie, benzinarie multinationala angajeaza 3 casieri (baieti/ fete), ture flexibile, 15 zile pe luna, salariu fix 2.200 Lei net relatii la telefon **2.200 L;** ☎0722.221.321/ 0760.273.774 bicamarian@yahoo.com

430. **Casier,** casiera, cu sau fara experienta pentru un fast food in zona Berceni, se asigura masa zilnic, contract de munca, training gratuit, se lucreaza 1 zi cu 1 zi libera. **2.200 L;** ☎0770.573.286

431. **Casier,** lucrator comercial angajam pentru magazin cu profil vanzare de presa, carte, tutun, racoritoare si alte produse, situat in hol iesire clienti Metro Cash&Carry Voluntari si Berceni ☎0723.554.992 office@octagon.ro

432. **Casier,** lucrator comercial Angajam persoana pentru postul de casier. Pentru mai multe detalii, sunati la nr. de telefon ☎0722.718.831/ 0722.718.831 comercial.cuptorulculemne@gmail.com

433. **Casier,** lucrator comercial metrou pentru magazinul Shop & Go Mega Image full tine, salariu atractiv, 8 ore/zi, in 2 ture si part time (sambata si duminica). Cautam persoane serioase. ☎0761.629.878

434. **Casier,** vanzator restaurant, serveste clientii, incaseaza banii, sugereaza produse. Asigura si pastreaza curatenia in zona de servire, program de 8 ore, salariu motivant, prime si decont transport. **2.200 L;** ☎0743.155.016 ioana.ciuca@scandia.ro

435. **Casiera** amanet sector 3, casa de amanet angajeaza pe perioada nedeterminata, pentru sector 3. Se ofera pregatire pentru postul ocupat. Cv la adresa email contact@creditareamanet.ro ☎0727.754.408 contact@creditareamanet.ro

436. **Casiera** club poker angajam casiere pentru un club de poker din zona Piata Alba Iulia nr, rond. Nu este necesara experinta! Program : 2 cu 2 zile (2 zile ture de zi, 2 zile libere, 2 zile ture de noapte, 2 zile libere); **2.000 L;** ☎0765.932.247 andreeamarinaradoi@yahoo.com

437. **Casiera** gastro, ajutor bucatar benzinarie Benzinaria Mol Timpuri Noi angajeaza personal pentru zona gastro. Oferim salariu fix, tichete de masa, bonusuri, tips, mediu de lucru placut. Angajarile se fac pe baza de interviu. ☎0724.528.622 timpurinoi@molretail.ro

438. **Casiera** pentru autoservire autoservire cu specific romanesc, angajeaza casiera, program luni vineri 9-18.00, zona Militari, ☎0752.166.337/ 0733.513.550 santech.srl@gmail.com

439. **Casiera** pentru magazinul Diego, persoana comunicativa, adaptabila, cu abilitati de lucru in echipa. Oferim pachet salarial motivant si un mediu de lucru stabil si placut. Contact: bucurestipallady@diego.ro ☎0758.091.777 bucurestivitantis@diego.ro

440. **Casiera** Shop & Go Sector 5. Zona 13 Septembrie-Petre Ispirescu, Antiaeriana. Ai experienta sau nu, vrei sa inveti lucruri noi, vino sa te alaturi unei echipe entuziaste. Vom gasi un pachet atractiv pentru tine. Vino la un interviu; ☎0760.919.154 magazinshopgo@gmail.com

441. **Casiera** solar Vip Studio Titan, cautam receptionere tinere si serioase pt. studio bronzare Titan, aspect fizic placut, comunicative, energice, amabile, sa respecte sarcinile impuse de fisa postului. CV si poza la email; ☎0763.643.015 Solarvipstudio@gmail.com

442. **Casiera** vanzatoare pentru magazin alimentar sector 2 zona Pantelimon. Se lucreaza 2 zile cu 2 zile libere sau program 8 ore. Salariu/ 2.200 Lei carte de munca 8 ore. Tel: ☎0760.980.103 gabriela_mersoiu@yahoo.com

443. **Casiera,** cautam o colega draguta pentru postul de casiera in Mall Park Lake **2.500 L;** ☎0749.250.063

444. **Casiera,** shop & go angajeaza casier, casiera program non stop. 10 zile libere pe luna. Liberele se dau legate 5 zile si iar 5 zile. Bonusuri la inventar. Sector 1, **2.000 L;** ☎0724.510.904

445. **Casiere** pentru hotelul de 5 stele Sheraton Bucuresti. Experienta si cunoasterea limbii engleze este obligatorie. CV-urile se pot depune personal la receptia hotelului sau la adresa de email mentionata ☎0742.081.800 hr@sheratonbucharest.com www.sheratonbucharest.com

446. **Casiere. Socului Kebap angajeaza casiere, salariu avantajos; ☎0764.673.064**

447. **Casieri** si bucatari pentru un lant de restaurante cu servire rapida, foarte cunoscut in Bucuresti ☎0729.800.509 diana.melinte@manpower.ro

448. **Casieri** si lucratori comerciali, cu/fara experinta pentru pizzerie, detalii la tel; ☎0731.034.908 promenada.cuptorulculemne@gmail.com

449. **Casieri** si lucratori comerciali, pentru restaurant tip fast food in Mall Promenada, detalii la tel. ☎0731.034.908 promenada.cuptorulculemne@gmail.com

450. **Chelner** Restaurant din zona centrala angajeaza chelner si ajutor chelner cu sau fara experienta, salariu plus tips. Informatii la tel. ☎0721.486.446 ella.transluc@gmail.com

451. **Chimisti** pentru detergenti producator detergenti sector 3 angajeaza inginer chimist, operator chimist, conditii salariale foarte bune. Cv la arcalux@yahoo.com www.arcalux.ro ☎0722.404.983 arcalux@yahoo.com

452. **Cioban** la capre, Angajez cioban la capre, serios, salariu 2000 lei, Giurgiu, ☎0745.165.254

453. **Circularist,** montator mobila, sofer, necalificati, firma productie mobilier la comanda angajeaza circularist, confectioner/ montator mobila la comanda cu sau fara permis auto categoria B. Salariul atractiv. Zona Giulesti ☎0723.294.972 ionut@optimbc.ro

454. **Cititor** contoare apa, calificare la locul de munca, posesor de permis de conducere categoria B. Trimiteti CV la adresa de email incluzand obligatoriu postul vizat si date de contact. ☎021.450.51.11 office@decorpress.ro

455. **Cizmar pentru reparatii incaltaminte, manopera excelenta, conditii de lucru modenre, atelier ultracentral. Astept si provincia, Paul; ☎0722.340.555**

456. **Clinica** Privata buc angajeaza femei de serviciu cu experienta la curatenie generala si de intretinere, in conditii foarte bune de munca. Salariu atractiv, ore suplimentare platite, ture de 8 sau 12 ore. ☎0747.796.069

457. **Club** Vegas angajeaza dansatoare Club Vegas angajeaza dansatoare, oferim 200 ron pe seara+ 30% din consumatie. Ospatarite 3000 ron pe luna. Se lucreaza cu forme legale, seriozitate. Pentru fetele din provincie asiguram cazare gratuita. ☎0765.260.009 office@vegasclub.ro

458. **Club** Vegas angajeaza dansatoare, oferim 200 ron pe seara+ 30% din consumatie. Ospatarite 3000 ron/luna. Se lucreaza cu forme legale, seriozitate. Pentru fetele din provincie asiguram cazare gratuita. www.vegasclub.ro; ☎0765.260.009 office@vegasclub.ro

459. **Coafeza** angajez pentru salon cu vad in Drumul Taberei, program 1 zi cu 1 zi + carte de munca. ☎0722.233.416/ 0721.547.274

460. **Coafeza** cu experienta minim 1 an, salariu atractiv 3.000 Lei + 500 Lei lei bonus lunar + 920 carte de munca platita 8 ore, salon de 13 ani. Program 1 zi da 1 nu. 1 Weekend da, 1 nu, zona metrou Gorjului, detalii la tel. **3.000 L;** ☎0724.357.422

461. **Coafeza** pentru salon situat in sector 5. Vad foarte bun; ☎0728.912.545/ 0768.247.344

462. **Coafeza,** salon situat in sectorul 2, conditii avantajoase; ☎0765.235.817

463. **Coafeza,** coafor, hairstilist Salonul Centro Donna angajeaza coafeza / hairstilist cu experienta de minim 6 luni, dispusa si capabila sa asimileze cunostinte noi in domeniu.

464. **Coafeza,** cosmeticiana si frizer Angajam coafeza, cosmeticiana si frizer sau frizerita, loc de munca full-time.cu program si salariu atractiv, carte de munca si asigurare medical platite. ☎0722.436.963/ 0767.535.838 Alexandrucristian833@yahoo.com

465. **Coafeza,** cosmeticiana, manichiurista si frizer cu experienta; ☎0766.527.180

466. **Coafeza, salariu 2500 ron/15 zile, CM achitata de societate, zonele Progresul, Iancului, Calea Rahovei, Obor, Drumul Taberei. ☎0721.000.376/ 0773.893.325**

467. **Coafeza,** sector 3 Helen Cosmetic Center isi mareste echipa. Cautam coafeza / hair stylist in zona Theodor Pallady - Trapezului. Se ofera salariu negociabil, contract de munca la 8 ore, conceiu platit. ☎0761.434.582/ +40774430738 scifi_ds@yahoo.com

468. **Coafeza,** stilist, pentru salon lux, Calea Mosilor, clientela formata, spatiu comercial, zona Calea Mosilor, intersectie Eminescu, Pizza Hut, Dacia. Experienta in domeniu, coafuri speciale, seriozitate, profesionalism, aspect fizic placut, receptiva; ☎0742.320.088/ 0761.882.442 cristina@wic.ro

469. **Coafeza.** Salon sector 4, angajeaza coafeza cu experienta; ☎0735.844.100/ 0761.680.047

470. **Coafeza/hair stylist cu experienta in zona Dorobanti. Salon cu vechime, salariu 2500-3000 ron/15 zile, CM achitata de societate. ☎0751.251.411**

471. **Coafeza/hair stylist cu experienta in zona Iancului. Salon cu vechime, salariu 2500-3000 ron/15 zile, CM achitata de societate; ☎0761.647.108**

472. **Coafeza/hair stylist cu experienta in zona Obor-Colentina. Salon cu vechime, salariu 2500-3000 ron/15 zile, CM achitata de societate; ☎0724.133.585**

473. **Coafor** stilist Pentru salon Tei si Militari. Salariu fix sau procent la alegere. Oferim contract 8h, portofoliu de clientela format, colectiv tanar, stabilitate si cursuri de perfectionare. ☎0783.010.733 angajari.saloane@gmail.com

474. **Cofetar** cu experienta zona Universitate, sambata- duminica liber ☎0722.558.062

475. **Cofetar** pentru laborator cofetarie zona Pipera, metrou Aurel Vlaicu, program de lucru 2 cu 2 zile, contract de munca, salarizare avantajoasa. ☎0770.570.252

476. **Cofetar** pentru laborator cofetarie zona Pipera, metrou Aurel Vlaicu, program de lucru 2 cu 2 zile, contract de munca, salarizare avantajoasa. ☎0770.570.252

477. **Cofetar** cu experienta pentru fabrica noastra din zona Pipera (la capatul tramvaiului 36 si 36 si statia de metrou Pipera). Program de lucru: 6:00-14:30 si 14:00-21:30 prin rotatie; ☎0739.835.601 hr@anapan.ro

478. **Cofetar** pentru preparatie cofetarie din 99, sector 4, firma serioasa, loc de munca stabil, mediu placut de lucru, salariu motivant, program ore/zi. ☎0729.737.619

479. **Cofetar** si ajutor cofetarie situata in zona Drumul Gazarului, sect 4 angajeaza cofetar, patiser si ajutor cofetar, program de lucru 1 zi cu o zi. ☎0723.214.773 manu_ro26@yahoo.com

480. **Cofetar/** ajutor cofetar pt JW Marriott Bucharest Grand Hotel. Persoana organizata, dinamica, dornica sa invete si pasionata de acest domeniu; Flexibilitate in ceea ce priveste programul in ture (AM si PM). Vei gasi la noi o echipa care te va ajuta pas cu pas; contract de munca pe perioada nedeterminata; flexibilitate in program (program in ture);conditii de munca exceptionale; posibilitati de promovare; bonuri de masa; servicii medicale gratuite; ☎021.403.19.94

481. **Cofetari** cu experienta (finisaje, preparatie), zona Drumul Sarii, carte de munca, salariu motivant, program flexibil; ☎0744.530.245

482. **Cofetari** si patiseri pentru hotelul Sheraton Bucuresti. Salariul negociabil in functie de experienta. CV-urile se pot depune personal la receptia hotelului sau la adresa de email mentionata ☎021.201.50.00 hr@sheratonbucharest.com

483. **Cofetari,** pizzari, vanzatoare, patiseri, ptr Cofetaria Atena din sos Giurgiului nr 121.cofetari prog 8 ore 2 schimburi; patiser prog 1 schimb sau dupa caz 2; vanzatoare, pizzar 2 zile/ 2zile. CV la cariere@cofetaria-atena.ro ☎0751.308.181 dorutasbac@yahoo.com

484. **Cofetaria** Tic - Tac angajeza cofetar cu experienta angajam cofetar cu experienta salariu 3.000 lei contract de munca. Angajam si ajutor de cofetar experienta minima. Persoane responsabile si serioase. ☎0722.459.539 contact@cofetictac.ro

485. **Cofetariile Tip Top angajeaza vanzatoare pentru locatiile noastre din Pipera, Crangasi, Veterani, Rahova .Oferim: salariu motivant, bonus din vanzari. CV: ☎0732.672.654 resurse.umane@tiptop.ro**

486. **Colaboratori** firme instalatii subantrepriza cautam colaboratori firme sau echipe pentru subantrepriza manopera lucrari de instalatii sanitare, sprinklere, hidranti, exterioare, Hvac. Plati sigure, proiecte de durata. ☎0754.055.600/ 0747.085.286 office@brenneka.ro

487. **Colaboratori** pentru montaj usi interior/exterior, mai multe detalii la telefon; ☎0730.272.660

488. **Coleg** pentru departamentul verificare validare date. verificarea telefonica si validarea datelor intr-o baza proprie companiei, ai bune abilitati de comunicare. Iti place sa vorbesti la telefon?Asteptam sa te cunoastem. L-V 9-18.Sector 4. mihaela.ivan@reo.ro

489. **Coleg** in domeniu educational in Ploiesti cautam un coleg care sa se alature echipei Bright and Beautiful Minds din Ploiesti, care deruleaza cursuri pentru copii, dupa programe educationale alternative. Telefoane de contac; ☎0755.092.999 laura.necsutu1@gmail.com

490. **Colegi** instalatori cu experienta 3200-4000 ron, pentru angajare (inst. electrice, sanitare, HVAC) pentru echipa noastra, ☎0768.227.317 office@bellemoon.ro

491. **Colegi** instalatori necalificati Cautam colegi instalatori in domeniul inst. electrice, sanitare, HVAC. **2.800 L;** ☎0768.227.317 georgiana.marin@bellemoon.ro

492. **Compania** Nationala Posta Romana SA organizeza ocuparea posturilor de oficiant si factor postal. Informatii la:> ☎0725.904.048

493. **Companie** angajeaza montatori (fete) Companie angajeaza montatori (fete) cu sau fara experienta, pentru linie de productie in Bucuresti. Conditii legale, transport asigurat, masa asigurata, program L-V. **1.600 L;** ☎0723.670.989/ 0756.998.501 valentin.matei@smartoperational.ro

494. **Companie** cu domeniu de activitate in fabricarea produselor parafarmaceutice, cosmetice, suplimente alimentare, angajeaza: ambalator manual, manipulant marfa, mecanic intretinere utilaje in zona Bacu, Iolita. Pe langa interviu se pot prezenta candidati si din Dragomiresti, Chiajna, Ciorogarla, Bolintin, Sabareni, Chitila. Disponibilitatea imediata constituie un avantaj. CV pe mail; ☎0743.226.225 office@eminvest.ro

495. **Companie** internationala angajeaza studenti, elevi, loc de munca pe timp de vara, salariu net de **2.000 L;** ☎0371.477.855

496. **Conducator** auto Bronec angajeaza personal pentru functia de conducator auto cu atributii de agenti securitate, cu permis categoria B, pentru obiectivele din Bucuresti; ☎021.326.20.44 bronec@bronec.ro

497. **Conducator** auto categoria B, B, C, E cu atestat si card, buldoexcavatorist, muncitori necalificati si calificati: zidari, instalatori termic-sanitari, electricieni, sudori, lacatus, confectioner tamplarie PVC -AL; pentru serviciul tehnic: tehnician, inginer bun cunoscator al programului de devize si oferte, sef punct de lucru executie, experienta. Societate de constructii Bucuresti angajeaza, tel. intre orele 09:00 - 17:00, de L-V; ☎0721.247.438

498. **Conducator** auto masini clasa business, societatea comerciala de transport persoane in regim de inchiriere sofer, cu autoturisme clasa business, angajeaza conducatori auto cu experienta. **1.700 L;** ☎0747.999.440 Booking@fly2airport.ro

499. **Conducator** auto, tehnician reparatii, intretinere Sofer cat. B, pentru transportul personalului si trasee in interesul firmei in Bucuresti, Ilfov si Romania. Cautam o persoana responsabila, organizata ☎0732.320.558 office@laborex.ro

500. **Confectii textile angajeaza modelier, o persoana la CTC, masiniste cu experienta in liniara si surfilat. Personal pentru calcat final si interfazic. Decontare transport + tichete masa. Militari. ☎0734.522.529**

501. **Confectioner** cu experienta in domeniul camasilor si/sau uniforme. Salariul afisat este brut si variaza in functie de experienta si rapiditate in executie. Program: luni - vineri, 8 - 16.30. Zona Cet Sud Vitan. **2.800 L;** ☎0768.795.648 office@marcvarga.com

502. **Confectioner** fete incaltaminte angajam confectioner fete incaltaminte (masinista, pregatitoare sau colectiv de 2-3 persoane). Atelierul este situat in zona centrala, cu acces rapid la metrou, tramvai si autobuz. Oferim salariu atra. ☎0749.250.060 press@moja.ro

503. **Confectioner** imbracaminte atelier de creatie, zona centrala, cautam confectioner cu experienta pentru o colaborare pe termen lung. ☎0760.728.891

504. **Confectioner** masina de cusut Responsabilitati: confectioner textile pentru masina de cusut simpla. Cerinte: experienta in domeniul textil, sa cunoasca masina de cusut simpla, ☎0748.219.724 danielavisinescu@bustieremedicale.ro

505. **Confectioner** produse dama si copii Confectioner cunoscator masina simpla de cusut; ☎0722.580.439 luciaciomaga@yahoo.com

506. **Confectioner, masa croit, triplock, masina liniara, muncitor necalificat, bonuri masa; ☎0721.939.117**

507. **Confectioner,** sef sala croit, personal sala de croit (banzicar, spanuitor) angajam pentru firma de confectii dama. ☎0737.943.150

508. **Confectionera** pentru atelier de retusuri; ☎0730.820.120

509. **Confectionera** cu experienta la masina liniara Angajam confectionera cu experienta la masina liniara. Program L-V 8.00-16.30, zona Piata Sudului. ☎0745.656.694

510. **Confectionera** liniara Juki Firma cu locatie centrala, langa metrou, cautam doamna si domnisoara cu dragoste pentru haine lucrate frumos. Realizam produse cap coada in liniara Juki. ☎0722.284.442 office@annebebe.ro

511. **Confectionere** atelier croitorie angajez confectionere masina lineara, salariu atractiv si carte de munca, zona Baicului, sector 2. Tel. ☎0762.734.111

512. **Confectionere** atelier in incinta Apaca, atelier confectii dama angajeaza confectionere, modeliere, calcat final. Salariul in functie de performanta: 1600-2800 ron. Program full time (8 ore cu pauza 1/2 h) sau part time (4 ore) tel. ☎0757.746.393

513. **Confectionere** croitorie, atelier croitorie angajeaza urgent confectionere masina liniara si triplok. ☎0736.365.066

514. **Confectionere** si operator sala de croit. confectionere - triplock, uberdeck, liniara. Sala de croit - operator kuris. Se lucreaza imbracaminte sport (treninguri, hanorace, pantaloni, colanti, bluze, tricouri). **2.550 L;** ☎0785.888.850

515. **Confectionere** textile Firma confectii textile tehnice situata in incinta Apaca, sectorul 6, angajeaza confectionere textile cu experienta. Se apreciaza folosirea masinilor speciale (2 ace, uberdeck). ☎0771.719.311

516. **Confectionere,** croitoreasa si muncitori necalificati; ☎0730.820.120

517. **Confectionere:** triplock si masina simpla confectionere: triplock si masina simpla pentru fabrica de confectii textile dama, salariu motivant, mediu de lucru placut, zona costin Georgian.

518. **Confectioneri** in masina simpla de cusut, triplok, pentru Fabrica de confectii textile, salariu si tichete de masa, mediu de lucru placut, zona Viilor, ☎021.424.62.93

519. **Consilier** client caroserie, suntem in proces continuu de extindere a echipei si vizam recrutarea de personal pentru pozitia de Consilier Client Caroserie. Pachet salarial atractiv. Te asteptam la Top Lac Service. ☎0744.656.141 elena.bozgu@toplacservice.ro

520. **Consilier** service auto Angajam consilier service auto pentru service in zona Berceni. **4.000 L;** ☎0726.449.876/ 0784.039.818

521. **Consilier** service auto Angajam consilier service auto pentru zona Berceni. **3.000 L;** ☎0726.449.876/ 0784.039.818

522. **Consilier** service auto Angajam consilier service pentru zona Berceni. **4.000 L;** ☎0726.449.876/ 0784.039.818

523. **Consilier** vanzari la un magazin de bijuterii, pentru un magazin de bijuterii din mall Baneasa Shopping City. Experienta in vanzari de minim 2 ani. ☎0757.018.200 info@adorri.ro

524. **Consilier** vanzari pentru magazine de mobila, cu minim de experienta, prezentare si vanzare mobilier, abilitati in relationarea cu clientii. CV pe email: vasile.busuioc2017@yahoo.com, ☎0722.000.002 vasile.busuioc2017@yahoo.com

525. **Consilier** vanzari pentru Magazinul Diego, cautam persoane comunicative, cu abilitati de lucru in echipa si experienta in vanzari. Oferim pachet salarial motivant, training si un mediu de lucru stabil ☎0741.123.251 bucurestivitantis@diego.ro

526. **Consilier** vanzari Yokko Yokko angajeaza consilier vanzari magazin haine dama. Iti oferim salariul negociabil in functie de experienta, bonusuri de performanta, mediu de lucru placut, stabilitate. ☎0722.627.954

527. **Constructii** Firma de constructii angajeaza zugravi, zidari, tencuitori, muncitori necalificati. Salariu intre 150 lei - 200 lei pe zi in functie de performante, detalii la tel.; ☎0786.779.999/ 0762.639.999/ 0786.779.999 unique.development@yahoo.com

528. **Constructii** Anglia, Cautam baieti cu sau fara experienta pentru constructii in Anglia. Limita de varsta 45 ani.Salarii atractive. **6.500 L;** ☎0756.365.693

529. **Constructii** Anglia, baieti cu sau fara experienta Cautam baieti cu sau fara experienta pentru constructii in Anglia. Limita de varsta 45 ani.Salarii atractive! **1.600 €;** ☎0756.365.693

530. **Consultant** vanzari angajam persoane ce doresc mai mult de la viata si simt ca au capacitatea de a ajunge cat mai sus. Vanzarile sunt doar pentru cei puternici. Comision de 17-32 %, castig de pana la 15.000 lei/luna; ☎0732.979.002 pintilie.andreea88@yahoo.com

531. **Consultant** vanzari online, Tresa, echipamente protectie, angajam coleg vanzari pentru magazinul online. Oferim salariu fix, tichete de masa (2300 ron net), bonus motivant. Prime aniversare si de sarbatori. **2.300 L;** ☎0759.558.013 hr@tresa.ro

532. **Contabil** pentru contabilitate primara pentru o firma din zona Prelungirea Ghencea. Se cere experienta pe un post similar. Se deconteaza transportul. Salariul 3000 lei net. Cv la: office@wedohr.ro

533. **Contabil** societate autorizata ANRE recruteaza contabila primara, cunoastinte foarte bune de contabilitate si fiscalitate, cunostinte operare PC, persoana atenta, organizata, viziune de ansamblu, **3.500 L;** ☎0760.636.213 dsf.project.retele@gmail.com

534. **Contabil** Societatea Sibel Plast Impex SRL, cu profil productie tamplarie PVC, angajeaza contabil-contabilitate primara. Oferim training si un pachet salarial motivant. Detalii la tel. ☎0730.594.313 resurseumane.sibelplast@gmail.com

535. **Contabil** cu experienta vorbitor de limba italiana gestiune portofoliu clienti, calculul si depunerea declaratiilor online, contabilitatea personalului, intocmirea balantului. Cunostinte: pachet Office, programul Saga ☎0040771616236 dr@reconta.com

536. **Contabil** cu experienta vorbitor de limba italiana societate de contabilitate/ consultanta fiscala cu o vechime de peste 10ani.angajeaza contabil cu experienta, vorbitor de limba italiana, locatie centrala. Asteptam Cv-urile pe email: info@reconta.com ☎0771.616.236 DR.PUCCI@RECONTA.COM

537. **Contabil** cu experienta, gestiune portofoliu clienti, calculul si depunerea declaratiilor online, contabilitatea personalului, intocmirea balantului. Cunostinte: pachet Office, programul Saga ☎0040771616236 dr@reconta.com

538. **Contabil** firma de contabilitate si audit Bucuresti Firma de contabilitate si audit, angajam urgent contabili-economisti cunoscatori CIEL si SAGA pt. realizare lucrari complete de contabilitate.Constituie avantaj experienta in firma de contabilitate. adela.marica@admc-auditcontabil.ro

539. **Contabil** incepator si contabil avansat, societate de contabilitate si expertiza contabila membra Ceccar, angajeaza 1-2 persoane pe pozitia de contabil. nicagb@gmail.com

540. **Contabil** junior, experienta 6 luni-1 an, pentru inregistrare documente contabile in programul Saga, raportari etc; Salariu avantajos, z. Universitate. Va rugam sa trimiteti cv la email: contabilitate.2000c@gmail.com

541. **Contabil.** Magazin specific oriental bd. Chisinau nr. 4, sector 2, angajam contabil contabilitate primara, licenta Sedona. Salariu atractiv; ☎0737.392.024

542. **Contabila** cu experienta minim 3 ani in contabilitate primara. Relatii intre orele 10.00- 16.00. Telefon ☎0769.961.624

543. **Contabila** primara contabilitate primara, persoana cu experienta, organizata, responsabila, nefumatoare. ☎0722.500.610 office@ipunct.ro

544. **Contabila,** firma prestari servicii curatenie angajeaza la program de 8 ore expert contabil cu experienta, zona Brico Store Orhideea, Maternitatea Giulesti. ☎0720.542.200 totalcleaningservices2017@gmail.com

545. **Contabilitate** primara Patiserie din Bucuresti sector 5 angajeaza contabila pentru evidenta primara. Program L-S de la 9-17. Candidatul ideal: implicat, responsabil, cunostinte de operare PC. ☎0723.526.253 panideal1994@hotmail.com

546. **Control** final, verificare marfa iesire magazin pt depozit engross, salariu net 2000 Ron, 300 Ron tichete masa, program de L-V, 7.30-16.30, contributiile la stat achitate, respectarea concediilor **2.000 L;** ☎0744.312.328/ 0745.155.430 maurana95@yahoo.com

547. **Controlor** CTC Angajam Controlor CTC cu experienta pentru fabrica de produse de cauciuc, pentru controlul, verificarea si separarea pieselor fabricate. Program de lucru L-V, 07 - 15. Concediu 35 zile/an. **2.200 L;** ☎0720.026.156 cornel.feraru@personnel.com.ro

548. **Coordonator** atelier caroserie, suntem in proces continuu de extindere a echipei si vizam recrutarea de personal pentru pozitia de Coordonator Atelier Caroserie. Pachet salarial atractiv. Te asteptam la Top Lac Service. ☎0744.656.141 elena.bozgu@toplacservice.ro

549. **Coordonator** logistica Echipa Resilux Packaging South East Europe, societate multinationala cu activitate de fabricare ambalaje mase plastice angajeaza coordonator logistica. Salariu motivant, CV: office@internationalrhr.ro

550. **Copie** Conforma, ecuson sofer Uber Taxify, societate privata angajeaza legal operational sofer in relatia Uber. Megan Sedane, Hatchback -GPL Candidatul ideal: fizic ingrijit, dinamic. ☎0723.861.862

551. **Copie** conforma, sofer Taxify Uber, soferi in cadru perfect legal pentru relatia Uber, detinem florta Chervolet Aveo echipate GPL, stare impecabila, mentenanta este asigurata de noi revizie, ulei filtre etc, ☎0723.861.862

552. **Copie** conforma, Sofer Uber, masina firma pe masina firmei, fizic ingrijit, caracter dinamic, cu un minim de 10 ore pe zi de munca, salariu intre 700-800-1000 ron saptamanal, bonus la indeplinirea targetului minim 40 sau pensionar. ☎0723.861.862

553. **Copie** conforma, sofer Uber, Taxify, Chervolet Aveo GPL impecabil pt. relatia Uber. Firma serioasa angajam soferi pe masina mentionata, salariu saptamanal 800-1.000 ron, cu un minim 10 ore pe zi. ☎0723.861.862

554. **Copie** conforma, Sofer Uber, Taxify, minim 40 ani, minim 10/zi, fara duminica, cu aspect fizic ingrijit, salariu saptamanal plus prime depasire target, program flexibil si masina 24/24, mentenanta, RCA, rovigneta le face firma. ☎0723.861.862

555. **Cosmetica** pentru saloanele Ion Mihalache si Floreasca. Contract de munca 8h, clientela gata formata, salariu fix sau procent in functie de alegere. Colectiv tanar, cursuri de perfectionare. ☎0783.010.733 angajari.saloane@gmail.com

556. **Cosmetica,** manichiura, coafor, Salon Selekt inchiriaza 1 post cosmetica,1 post manichiura, 1 post coafor. Inchirierea se face pentru persoane serioase, care detin PFA sau SRL. Mai multe detalii la tel. ☎0767.764.766

557. **Cosmeticiana** cu experienta de minimum 3 ani pentru salon situat in zona Drumul Taberei; prezinta un avantaj daca cunoaste si make up. ☎0745.775.511 Marius33_2004@yahoo.com

558. **Cosmeticiana** Saloanele Magic angajeaza Cosmeticiana. Conditii deosebite. Salariu fix / procent, venit real pe cartea de munca, 21 zile concediu platit, CM 8 ore, trainiguri gratuite + multe alte avantaje. **3.000 L;** ☎0786.723.493 angajari@saloanelemagic.ro

559. **Cosmeticiana** Salon Berceni, Aparatoriei Patriei angajeaza cosmeticiana si manichiurista. Salariu fix plus comision. Program: o zi cu o zi. Detalii la nr. tel. ☎0767.126.874 isac_vica@yahoo.com

560. **Cosmeticiana** cu experienta, coafeza, frizer, (hairstilist) pentru Beauty Lounge Popesti Leordeni.Alege sa lucrezi intr-un mediu placut, echipa tanara, unde se pune accent pe calitatea si profesionalismul angajatilor **2.000 L;** ☎0726.731.232 alexandra.tapus13@gmail.com

561. **Cosmeticiana pentru salon situat in sector 5, vad foarte bun; ☎0768.247.344/ 0728.912.545**

562. **Cosmeticiana** salon infrumusetare Cartier Aviatiei, program, 1 zi libera, 1 zi lucratoare, duminica libera, cm, ☎0787.329.518

563. **Cosmeticiana, salariu 2300 ron/15 zile, CM achitata de societate, zona Drumul Taberei; ☎072051408**

564. **Cosmeticiana,** coafeza, manichiurista, Cute Salon situat in sectorul 3 oferim contract de munca la 8h, salariu fix + procent, program o zi cu o zi ☎0765.498.916

565. **Cosmeticiana,** stilist, stilista, frizerita cu experienta minim 2 ani pentru Salon VicMar. Va asteptam ☎021.344.24.81/ 0723.765.676

566. **Covrigareasa** cu experienta pt. Patiseria Tismana, se lucreaza: luni-vineri, 06:00-16:30, sambata si duminica liber. Zona Colentina Fundeni **3.200 L;** ☎0734.378.436

567. **Covrigaria Sara angajeaza Modelator covrigi pt zonele: Baneasa, Titan, Colentina .program in ture.salariul 2300-2600 ron .tichete de masa.decont transport.bonus din vanzari 0753076873 ☎0753.076.873**

568. **Croitor** si talpuitor incaltaminte, firma de incaltaminte angajeaza croitor si talpuitor. Mai multe detalii despre salariu si program la tel. ☎0725.674.097

569. **Croitor/** croitoreasa angajez pt. retusuri in incinta Magazinului Bucur Obor. Detalii la tel. ☎0769.990.169

570. **Croitoreasa** indiferent varsta (chiar si pensionara), pt. retusuri modificari imbracaminte etc, locatie noua, salariu atractiv, program flexibil, carte munca. Urgent, oferim/ cerem seriozitate, ☎0766.292.570/ 0767.524.302

571. **Croitoreasa** zona Traian, sector 2, urgent confectionere masina liniara si triplok, conditii avantajoase, salariu motivant, carte de munca 8 h, weekend-uri libere. ☎0727.464.668

572. **CROITOREASA CU EXPERIENTA CARE FACE PRODUSUL CAP-COADA, CU PROBA. LUCRAM ROCHII DE SEARA SI DE MIREASA; 4.500 L; ☎0735.535.335**

573. **Croitoreasa** cu experienta in croitul si realizarea produsului cap-coada pentru atelier de croitorie. Salariu 3.200- 3.700 Lei. Confectionera salariu 2500 lei+ prime, bonusuri, program 8 h luni/ vineri ☎0726.095.146

574. **Croitoreasa** cu experienta, cunostinte in realizarea produsului cap-coada. Este necesara experienta in domeniu. Atelierul este situat in Bucuresti, in Cartierul Pajura, metrou Jiului. Detalii la tel. ☎0784.286.101 ruxandra@headprint.ro

575. **Croitoreasa cu experienta, pentru croitorie Drumul Taberei, Moghioros, salariu motivant, carte de munca, program flexibil, mediu de lucru placut. Sambata si duminica libera. Relatii si detalii la telefon, ☎0740.624.257**

576. **Croitoreasa** pentru atelier de retusuri reparatii, stramtari, scurtari. Doar cu experienta, cerem seriozitate, program L-V 8.00-17.00 (weekend liber) Salariu fix motivant + bonusuri ☎0761.307.309

577. **Croitoreasa,** salariu de la 2800 lei, cresteri salariale la fiecare 6 luni. Voucher concediu 1450 lei. Abonament transport 800 lei, asigurare sanatate privata, bonusuri lunare, 21 de zile concediu. Telefon serviciu. **2.800 L;** ☎0747.258.735 contact@velmoft.com

---

cora

MANIPULANT MARFĂ
LA PLATFORMA LEGUME - FRUCTE

Unde?
La magazinul Cora Pantelimon
Ce presupune?
Depozitarea, expedierea mărfurilor care intră/ ies din depozitul legume fructe şi realizarea documentelor aferente.
Ce oferim?
Program flexibil (full-time) 8 ore/zi, 5 zile/săptămână, bonuri de masă, asigurare medicală, bonusuri în funcţie de productivitate
Cum?
Depuneţi CV-ul pe mail: **recrutare@cora.ro**
sau sună la: **0374.120.080 0740.077.459**

---

fabryo-atlas

locaţia - Popeşti Leordeni angajează

STIVUITORIŞTI

**Contract nedeterminat, salari

LOCURI DE MUNCĂ

Doreşti un loc de muncă stabil?

BA GLASS ROMANIA SA

Cel mai mare producător din România în domeniul sticlăriei angajează:

OPERATOR PRODUCŢIE PRELUCRARE STICLĂ

SALARIU FOARTE ATRACTIV PESTE MEDIA ECONOMICĂ

Beneficii:
- program de lucru 8 h în trei schimburi, bonuri de masă, primă de vacanță, bonus de Paște, al 13-lea salariu.

Oferim cazare

Relaţii la telefon:
021.2018.507, 021.2018.588
sau la sediul din str. Theodor Pallady nr. 45 sector 3

578. **Croitoreasa,** cusatoreasa cu experienta in realizarea produsului cap-coada pentru atelier de croitorie. Salariu 2800 lei, prime, bonusuri, program 8 h luni/vineri. Zona Universitate. **2.800 L;** ☎0737.042.770 Office@hard-coeur.com

579. **Croitoreasa,** Salariu 2000-6000 LEI, loc stabil Cautam o persoana stabila, vesela si rapida care sa stie sa lucreze in echipa, in vederea realizarii cap-coada a rochiilor de eveniment. Atelier cu traditie din 1992 - Croitoria Picasso **5.000 L;** ☎0720.590.440/ +40720590440 octav.buliga@gmail.com

580. **Croitoreasa.** Angajez croitoreasa zona Universitate, program lejer, salariu atractiv, program de L-V, timpul suplimentar daca este cazul se plateste. Locatia se afla la 5 minute de la metrou Universitate, **3.000 L;** ☎0757.410.016 anamaria_srg@yahoo.com

581. **Croitorese** atelier croitorie pentru liniara Atelierul este situat in zona Obor. Carte de munca 8 ore, salariu motivant; ☎0736.365.066

582. **Croitorese** masina simpla si triploc angajam zona Bucurestii Noi, Sos. Chitila (Pod Constanta). Informatii la tel. ☎0723.933.354/ 0723.118.724

583. **Croitorie** atelier croitorie angajeaza urgent confectionere masina liniara si triplok, conditii avantajoase, salariu motivant, carte de munca 8 h , weekend-uri libere.Zona Obor sector 2. ☎0736.365.066

584. **Curatator** auto pentru interior, 3000 lei, angajez curator auto pt interior detaling, salariu fix 2700, program de luni pana vineri, de la 9-18, sambata si duminica liber. Zona Militari, Apusului, **3.000 L;** ☎0724.357.422 office@cmstill.ro

585. **Curatenie** femeie, curatenie femei la zi angajam la catering in zona Giulesti, contract, salariu fara intarzieri incepand de la 100 lei/zi, bonusuri, program flexibil, posibilitati avansare, tel: **100 L;** ☎0725.328.292/ 0735.881.736 info@frenchbakery.ro

586. **Curatenie** magazin locatie centrala Bucuresti lux Angajam doamna / domnisoara pentru: curatenie si aranjarea produselor. Atmosfera este prietenoasa, distinsa, se asigura beneficii si posibilitati de dezvoltare profesionala si cresteri salariale. **1.500 L;** ☎0731.388.958/ +40734010934 inconfundabil@gmail.com

587. **Curatenie,** femeie serviciu, pentru restaurant zona Unirii, masa si transportul asigurat, salariu motivant si mediu placut de lucru ☎0731.322.472 nicoleta@stadio.ro

588. **Curier** auto, depozit zona Mogosoaia Livrare plicuri, colete conform regulament. Pachet salarial foarte atractiv; ☎0745.772.258 office@fastius.ro

589. **Curier** bagajist. Cautam curier bagajist cu limba engleza nivel mediu pentru Grand Hotel Continental. Oferim salariu fix, contract de munca, bonuri de masa, program 12/24. Zona Universitatii. Telefon: ☎0733.663.353

590. **Curier** colaborator cu dubita personala, Posesor dubita de marime medie si SRL. Se livreaza plicuri si colete in Bucuresti, castiguri lunare de peste 1.000-1500 euro luna. program de Luni pana vineri. Depozit in Sos. Alexandriei 99A Bragadiru. **1.500 €;** ☎0722.632.850 nicu.enache@bookurier.ro

591. **Curier** glovo angajam curier Glovo full time sau part time. **4.000 L;** ☎0748.161.224

592. **Curier** Glovo, fie ca ai doar cateva ore pe saptamana sau vrei un job full-time, la Glovo cautam oameni ca tine, care doreasca exploreze orasul si sa ne ajute cu distributia pachetelor ☎0748.160.659/ 0726.449.876

593. **Cusatoreasa** atelier din Bucuresti, Calea Floreasca, angajeaza Cusatoreasa cu experienta. Productie proprie, haine de dama. Program: luni-vineri, 8 h/zi. Salariu motivant, contract de munca. ☎0725.826.667

594. **Cyber Security angajeaza agenti de securitate interventie si paza umana, cu sau fara atestat, pentru obiective din Otopeni si Bucuresti. Salariu motivant si la zi. Pentru informatii suplimentare tel.: ☎0758.035.517**

595. **Cyber Security angajeaza personal de paza pentru Bucuresti si Ilfov. Salariu motivant, plata la timp. Informatii suplimentare la tel. ☎0742.102.851**

596. **Dabo** Doner Pipera angajeaza. Te vrem in echipa noastra. Dabo Doner metrou Pipera angajeaza lucratori fast food. Salariu motivant, decontare transport, o masa pe zi gratuita si multe alte beneficii, tel. ☎0744.599.522 bucurestipipera@dabodoner.ro

597. **Debarasatoare terasa pentru Socului Kebap, salariu avantajos; ☎0764.673.064**

598. **Decorator** haine si accesorii Vino in singurul loc disponibil in echipa noastra. Stii sa cosi de mana, faci lucrurile cu foarte multa atentie si esti atenta la detalii, ai simt estetic bine dezvoltat? ☎0722.284.442 office@annebebe.ro

599. **Design** interior cu sau fara experienta in dezvoltarea proiectelor de design interior. Cunostinte bune de programe de editare si proiectare specifice domeniului. ☎0758.258.258 management@westgatedesign.ro

600. **Deziclean** angajeaza agenti de curatenie, coordonatori pentru birouri si hypermarket Bucuresti, salariu net 1.700 - 2.000 lei si plata orelor suplimentare; ☎0784.290.182/ 021.335.00.11

601. **Director** de vanzari Angajam director de vanzari cu experienta. Se poate lucra si de acasa. Societatea noastra comercializeaza produse proprii protejate OSIM si EUIPO. Se ofera salariu, comision, **4.500 L;** ☎0722.237.396 office@liv-invent.ro

602. **Dispecer** pentru dispecerat central de monitorizare. Aptitudini operare calculator, abilitati de comunicare, studii medii; ☎021.335.84.20/ 0722.307.333 angajari@aba.ro www.abasecurity.ro

603. **Dispecer** centru alarma, cu sau fara experienta, program de lucru 180 ore. Se cer cunostinte minime PC. Se ofera salarizare atractiva si scolarizare gratuit; ☎0725.500.510/ 0732.830.207

604. **Dispecer** pentru servire in camera (hotel) fete si baieti pentru hotelul Sheraton Bucuresti. Cunoasterea limbii engleze este obligatorie. CV-urile se pot depune personal la receptia hotelului sau la adresa de email mentionata ☎021.201.50.00 hr@sheratonbucharest.com

605. **Dispecera** Pizzerie cu program non-stop, zona Unirii, angajeaza dispecera preluare comenzi si livratori cu autoturism propriu. ☎0723.469.078

606. **Divertiland** Militari recruteaza personal pt. urmatoarele posturi: bucatar, ajutor bucatar, barman, casier, manipulant marfa, manipulant deseuri .Suntem o echipa tanara moderna, oferim venituri substantiale, mediu de lucru profesionist si program flexibil, full/part-time. Vrei sa te distrezi in vara asta si sa faci si bani? Vino alaturi de noi in cel mai mare Aqua Parc din Bucuresti. Transport si masa asigurat. Informatii la tel.: ☎0741.162.222

607. **Doamna** curatenie, 8 ore, curatenie in apartamente, zona metrou Pipera sau zona , serioasa, punctuala, corecta. Carte de munca, abonament transport, **1.800 L;** ☎0756.942.233 Anghelescu.irrina@gmail.com

608. **Doamna** ingrijire barbat paralizat colaborare cu o doamna in putere, fara obligatii familiale, varsta maxim? 50 de ani. Programul este intern cu 5 zile libere pe lun?,cazare, mas? asigurate. Salariu 1 200 Ron ☎0720.167.910 iuliancroitoru39@yahoo.com

609. **Doamna** pentru curatenie hotel cu experienta, pentru parti comune (holuri, sali de conferinte, parcare subterana) hotel in Bucuresti zona centrala. Program de lucru in regim hotelier. Pachet salarial cu tichete de masa. Multumesc, ☎0736.627.007 phoenixmar@yahoo.com

610. **Doamna** pentru menaj si ajutor ingrijire in regim intern pentru domn 87 de ani; ☎0735.840.601

611. **Doamna** pentru spalat vase/ajutor bucatar/ospatar restaurant chinezesc angajeaza doamna pt. spalat vase/ajutor bucatar/ospatar, program o zi cu o zi + tips considerabil + masa asig. Zona: Mall Vitan, str. Alexandru Moruzzi nr. 76. **1 L;** ☎0752.247.626

612. **Doamna** serioasa intern sau 10 ore cautam doamna serioasa pentru ingrijire domn in etate nedeplasabil (hranit, spalat, ingrijit la pat, menaj).10 ore pe zi L-S sau intern cu 2 weekenduri libere).Zona:Dristor Vitan. 2.200 lei pe luna **2.200 L;** ☎0723.224.100/ 0726.785.350 Cristina.ladar@gmail.com

613. **Doamna/ domnisoara calificata sau calificare la locul de munca, pentru ingrijire persoana tetraplegica, in zona de Nord a Bucurestiului. Contract de munca, salariul atractiv, se lucreaza in ture; ☎0722.210.239**

614. **Doamne cu experienta, pentru legatorie acte arhiva sau calificare la locul de munca, angajam pentru firma, dorim seriozitate. Persoana de contact D-na Zamfir, telefon intre orele 10.00-16.00; ☎0744.633.940**

615. **Doamne** si domni curatenie, urgent firma de curatenie angajam personal curatenie femei si barbati 8 ore Aurel Vlaicu, Floreasca, Piata Presei Pipera, Militari, Precizei, Universitate, Perla, sunati. ☎0728.228.603

616. **Drujbisti** si necalificati angajam drujbisti pentru indepartarea vegetatiei.Se lucreaza cu motoferastrau. Se asigura cazare.Cerinte: experienta lucru in padure si seriozitate maxima. Salariu 3500-4500 lei. **4.500 L;** ☎0748.627.985

617. **Dulgheri** Firma de constructii angajeaza dulgheri, fierari si zidari ☎0722.698.101

618. **Dulgheri** cu experienta. Ofer cazare. Plata saptamanal. Avem nevoie la mall-ul in constructie de la Targoviste. Si pe Bucuresti; ☎0731.879.500/ 0724.108.631

619. **Dulgheri,** SC angajam cu contract de munca dulgheri pentru Ilfov, Mogosoaia. Se ofera cazare pentru cei din provincie. Salariu 150-180 lei/zi. Nu colaboram cu echipe. ☎0766.708.293

620. **Dulgheri,** plata la saptamana, 250-300 zi, 2 dulgheri, 1 necalificat, pentru blocuri Bucuresti; Valy. ☎07266392272

621. **Dulgheri,** zidari si finisori, angajam pe baza de contract de munca pentru santier in Bucuresti pe perioada nedeterminata. Se asigura cazare dupa caz. Salariu 2600-4500 lei. ☎0728.895.891

622. **E** Van Vijk angajeaza lucrator depozit Chiajna, str. Italia nr. 1-7, P3 Bucharest Park. Daca: esti o persoana responsabila, organizata si dinamica, ai experienta de munca intr-un depozit, ai atestat de stivuitorist. Daca nu îl ai, poti urma cursul pentru obtinerea astestatului in cadrul companiei. Noi iti oferim: castig lunar 2.000- 2.500 lei net, asigurare de sanatate, decontare transport. 2 schimburi: L-V 07.00- 15.30; 13.00-21.30. Aplica la email sau suna-ne la: ☎0724.566.520 hr@evanwijk.ro

623. **Echipa** de montatori usi metalice, angajez/colaborare echipa de montatori usi metalice. **9.000 L;** ☎0722.338.333

624. **Echipa** inimoasa cautam colegi, Descriere: intampina clientul cu amabilitate, îl ajuta sa-si aleaga produsele, ii ofera solutii si servicii, aprovizioneaz, in mod corect si eficient rafturile din magazin, realizeaza preturi, ☎0751.025.197 teodoraadriana.drejoi@leroymerlin.ro

625. **Echipa** pentru casa la rosu, 70 mp amprenta, 30 euro/mp; ☎0722.308.308

626. **Echipaj** taxi Logan 2019 0 km Angajez sofer taxi echipaj/24 h. Logan 2019 0 km. Licenta Bucuresti. Fara probleme in cazierul taxi.Plan 130 ron /24h. Plan 80 ron /12h. Zile legale libere. Rovineta platita. ☎0754.024.911

627. **Economist** serviciu contabilitate firma de import-distributie si productie cauta economist cu experienta inchideri luna, bilant, resurse umanre, evidenta ambalaje. Firma are sediul in zona Cora Pantelimon. Program 8.00-16.30 ☎0722.250.254 ionel.gherghe@exmobi.ro

628. **Economist,** economista, program full-time, l-v 09:00 - 18:00. Locatia: Floreasca, sector 2. Rog CV pe adresa de e-mail, tel. ☎0769.010.240 florina.stoian@regioimpex.ro

629. **Educatoare** angajam pentru gradinita particulara zona Plaza Romania. Pentru detalii sunati la telefon; ☎0720.222.200

630. **Educatoare** calificata, gradinita Bel Sorriso cu sediul in Voluntari (pe linia 153), angajeaza educatoare. Salariu motivant. Asteptam Cv la adresa; ☎0742.065.070 gradinitabelsorriso@yahoo.com

631. **Educatoare** lb engleza, lb germana Cautam educatoare vorbitoare de limba engleza sau limba germana, calificata, cu experienta in a lucra cu copiii, pentru gradinita noua în sectorul 6, pe Prelungirea Ghencea. Program 08.00-17.00. **2.500 L;** ☎0736.163.236 alinaelena_fotin@yahoo.com

632. **Educatoare** pentru gradinita particulara zona Aviatorilor metrou, salariu motivant. Experienta minim 2 ani ☎0752.974.328 office@taramulspiridusilor.ro

633. **Educatoare,** ingrijitoare, psiholog, profesor de teatru, femeie de serviciu, bucatareasa, sofer, angajeaza gradinita parcul Carol. Telefon, adresa de email: ☎0722.277.090 contact@gradinitagifted.ro

634. **Educatoare.** Gradinita privata angajeaza educatoare calificata, zona Titan, parc IOR; ☎0749.607.276

635. **Ekko** Lounge Restaurant angajeaza ospatar pentru locatia din Voluntari/Pipera, cerinte: aspect fizic placut si ingrijit; capacitatea de a lucra in echipa; program 2 cu 2, persoana cu atitudine pozitiva. La salariul fix se adauga si tips. ☎0722.871.343

636. **Electrician** Angajam, cu contract de munca, electrician serios cu minim 5 ani experienta in medie si joasa tensiune. Oferim salariu motivant si tichete de masa cu valoare maxima. Se lucreaza 8 ore/zi. ANRE IIB; ☎021.316.91.78 hr@semaparc.ro

637. **Electrician** cu experienta din Bucuresti sau din afara Bucurestiului, oferim cazare, conditii exceptionale, se poate caza impreuna cu familia. Decontam transport pentru a merge acasa 2 ori pe saptamana. ☎0723.736.969/ 0758.022.771 grecrombussinegroup@yahoo.com

638. **ELECTRICIAN** curenti slabi. Constituie un avantaj experienta ca si conducator auto cat. B. Salarizare si bonificatii in functie de experienta; ☎021.335.84.20/ 0722.307.333 angajari@aba.ro

639. **Electrician** intretinere si reparatii, cladiri civile si industriale. **3.000 L;** ☎0770.803.237/ 0724.367.749 office@electricenergy.ro

640. **Electrician** pentru executie lucrari de instalatie electrica imobile rezidentiale si magazine retail. Autorizare ANRE II B constituie avantaj. Beneficii: bonuri de masa, cazare asigurata. **3.000 L;** ☎0753.120.611 office@smartlighting.ro

641. **Electrician** pentru lucrari de reparatii/ intretinere in cadrul hotelului Rin Grand. Cerinte: calificare, seriozitate, experienta min 3 ani. Trimite CV-ul pe email sau suna la numarul afisat ☎0730.777.210 resurseumane@rinhotels.ro

642. **Electrician** - autorizatie (de preferat grad 2B) cunostinte medii actionari electrice (diagnoza, reparatii), cunostinte utilizare calculator, cunostinte tehnice si experienta in ceea ce priveste operatiunile de mentenanta pentru echipamente de bucatarie si spalatorie; ☎021.403.19.94

643. **Electrician** auto, reprezentanta camioane angajam mecanic camioane si electrician auto cu experienta, venituri lunare intre 3500-6000 Ron, conditii bune de lucru, zona Militari Industriilor, cerem diploma, CV la adresa; **6.000 L;** ☎0749.102.608/ 0749.102.603 resurseumane@edparts.ro

644. **Electrician** auto, posesor de permis auto S.C.Luxten Lighting Company S.A angajeaza . Pachet salarial avantajos. CV-urile se primesc la adresa de e-mail sau la sediul din strada Parangului, nr. 76, sector 1, Bucuresti, telefon: 021.668.88.19 int.183; ☎021.668.88.19 angajari@luxten.com

645. **Electrician** de executie si ajutor electrician pentru santiere din Bucuresti si din tara. SC instalatii electrice si curenti slabi. Cond. salariale bune, CM, ore supl, progr. 8 ore/zi, posib. avansare; CV la mail: **3.500 L;** ☎031.437.06.35 angajari@mht-experience.ro

646. **Electrician** hotel. Angajam electrician hotel. Necesita cunostinte de fochist, constructii, lacatuserie. Oferim contract de munca, program 2 schimburi, bonuri de masa, salariu fix. Telefon: ☎0733.663.353

647. **Electrician** in constructii, SC Voelfan SRL angajeaza electrician constructor montator aparataj si cabluri joasa tensiune, apt pentru lucru la inaltime si disponibil pentru deplasari in tara ☎0727.714.639 voelfan@gmail.com

648. **Electrician** mentenanta asigura interventii profil electric asupra utilajelor din sectia de productie si a echipamentelor auxiliare. 3 schimburi de cate 2 zile. Salariu 2.800-2.900 ron NET, sporuri, bonuri masa, transport. **3.200 L;** ☎0745.031.031 office@mediamarket.ro

649. **Electrician** si ajutor electrician cu experienta in constructii, ne aflam in sectorul 4. Permisul constituie avantaj. Detalii la interviu; ☎0767.574.558 officetriumph@yahoo.com

650. **Electrician** si ajutor electrician pentru Societatea Profceiss Electric SRL, **3.500 L;** ☎0747.755.489 contact@profelectric.ro

651. **Electrician** si instalator sanitar (necalificati) Cautam 2 persoane cu chef de munca, fara calificare si/sau experienta, pentru instruire la locul de munca, (pentru mentenanta cladiri de birouri). Program L-V 7:30-16:00 + ore supl + ture de noapte. **2.400 L;** ☎0726.251.442/ 0724.574.232 isrecruitment.ro@gmail.com

652. **Electrician** si proiectant cu exp. in A-CAD In domeniul electrotehnic angajam maistru electrician si ing. instalatii electrice, cu experienta pe santier. ☎021.242.10.22 office@felixtelecom.ro

653. **Electrician,** electromecanic Mentenanta utilaje si echipamente fabrica BCA (Bld. Preciziei, Militari). Persoana serioasa, responsabila, cu experienta in productie. Tura de 12h/zi. Detalii la tel.0752.214.753; **4.500 L;** ☎0752.214.753 hr@genesisproperty.net

654. **Electrician,** electromecanic, zona Pipera calificare tehnica: electrician, electromecanic. Experienta anterioara in mentenanta tehnica pentru cladiri de birouri sau spatii comerciale, program ture (electric, termic, HVAC, pompe) ☎0752.214.753 hr@genesisproperty.net

PROVIDER PLUS SERVICES
angajează
INSTALATORI CU EXPERIENŢĂ
SALARIU NET ÎNTRE 3.000-3.500 LEI. TRANSPORT ASIGURAT.
0733.120.885
PROVIDER PLUS SERVICES

655. **Electrician,** instalator intretinere, sector 1,3,6 desfasoara activitati specifice de intretinere si reparatii a instalatiilor aferente cladirilor de birouri sau spatii comerciale, Program l-v 8 ore/zi, venit motivant, mediu de lucru dinamic; ☎0752.150.677 andrei.buf@bss.ro

656. **Electrician,** instalator mentenanta, calificare: instalator, electrician, electromecanic. Experienta mentenanta cladiri. Mobilitate si disponibilitate pentru a participa la interventii in caz de avarii. Punct de lucru zona Ghencea ☎0727.789.784 olaru.anca.andreea@gmail.com

657. **Electrician,** zugrav, muncitor necalificati firma de constructii din bucuresti angajaza: electricieni (cu sau fara atestat), lacatus mecanic, zugravi, muncitori necalificati, salariu atractiv, cazare pentru personal din provincie. Info; ☎0761.589.141

658. **Electrician.** Societate angajeaza electrician poduri rulante si mecanic poduri rulante. Telefon: ☎0787.789.894

659. **Electrician. Firma cu profil electric angajeaza electrician; ☎0742.234.423**

660. **Electrician/tehnician** executa intalatii electrice sub coordonarea sefului de echipa, sefului de santier. **3.500 L;** ☎0723.147.583 cristina.ciobanescu@global-technical.com

661. **Electricieni** Firma angajeaza electricieni cu/fara experienta pentru mai multe informatii va rugam sa ne contactati la num?rul de telefon. ☎0724.122.573

662. **Electricieni** calificati pentru firma de instalatii, cu carte de munca, cu experienta pentru santiere in Bucuresti. Constituie avantaj atestat ANRE, permis auto ☎0723.506.863

663. **Electricieni** cu experienta pentru lucrari in Bucuresti, salariu minim 2600 maxim 4200 lei net. Contract de munca, scule, echipament de lucru, incluse. 4 posturi libere **4.200 L;** ☎0728.274.929

664. **Electricieni** in constructii 3000-4000 lei net electricieni in constructii si inginer energetician **4.000 L;** ☎0766.324.953/ 0762.564.000 Office@mallconnect.ro

665. **Electricieni** si instalatori, pentru santiere in Bucuresti, salariul net 3500 lei, contract de munca, cazare pentru persoanele din provincie, relatii la nr. de tel. ☎0765.388.756/ 0765.388.756

666. **Electricieni** si muncitori necalificati angajam urgent pentru instalatii electrice in constructii, salariu atractiv **3.500 L;** ☎0745.012.536

667. **Electricieni** si muncitori necalificati ca ajutor de electricieni. Lucrari in Bucuresti. ☎0746.586.764

668. **Electricieni** si personal necalificat Firma serioasa angajam electricieni si ajutor de electrician. Progarm de lucru 8 ore. Sambata si duminica liber. Cazare pentru provincie. Salarizare de la 2400 lei, salariu net. Contract de munca. **2.400 L;** ☎0770.610.224 alectric.2017@gmail.com

669. **Electricieni** si personal necalificat, oameni dornici de munca, seriosi, punctuali. Varsta 25-50 ani. Caut personal pentru constructii civile si industriale. Domeniul de activitate se afla in Bucuresti si langa acesta. Salariu atractiv. ☎0727.395.830/ 0722.688.354 stefan.cassamia@yahoo.com

670. **Electricieni** si tehnicieni sisiteme de securitate SC angajeaza electricieni in constructii, ajutor electrician si tehnicieni sisteme de securitate in constructii, program L-V 10 ore + doua sambete 6 ore, pontate 10. Salariul intre 2.800-4500 lei. **4.500 L;** ☎0722.273.793 gabriel.dumirache@s-it.ro

671. **Electricieni** utilaje angajam electricieni pentru intretinerea si repararea utilajelor din dotarea societatii Globe-Ground.Studii medii cu diploma bac.preferabil scoala tehnica de profil electromecanic; ☎0372.462.014

672. **Electricieni** uzinare tablouri electrice Studii de specialitate. Constituie un avantaj experienta pe un post similar. Locatia: Mogosoaia, Sos Bucuresti-Targoviste nr.12A. De la statia metrou Straulesti cu autobuzul 304 pana la CFR Centura. ☎0336.401.262/ 0336.401.262 office@chorus.ro

673. **Electricieni,** Angajam electricieni, program de lucru 07.30 - 16.30 o ora pauza de masa de luni pana vineri salariu la doua saptamani tichete de masa contract nedeterminat din ziua inceperii muncii. ☎0751.517.441

674. **Electricieni,** ajutori, muncitori necalif, electricieni in mall Buzau si mall Sibiu. Conditii avantajoase. ☎0741.029.241 aniraworldtrade@gmail.com

675. **Electricieni,** lacatusi, necalificati Societate romaneasca doreste sa isi mareasca echipele care activeaza in santier. Angajeaza electricieni, lacatusi, personal necalificat. ☎031.425.60.76/ 0760.783.578 info@mabec.ro

676. **Electrotehnist** firma distributie electrocasnice cu sediul in Voluntari, angajam electrician -electrotehnist, salariu motivant, mediu de lucru placut. ☎0728.135.409 office@demelectronics.ro

677. **Elnet** Security angajeaza personal de paza (cu sau fara atestat) pentru spatii comerciale in Bucuresti si Ilfov, pentru program de 24 h/48 h, in Bucuresti. Salariu atractiv; ☎0759.046.133/ 0735.188.870

678. **EmpressV** Studio, cea mai buna echipa condusa de un model de top 3 live Jasmin. Vrei sa faci parte din echipa noastra? Ai posibilitatea sa lucrezi intr-o echipa tanara si profesionista, castiguri de minim 3000 USD lunar Te asteptam alaturi de noi chiar de maine! comision 60% din castigurile realizate de catre tine; www.empressv-studio.ro; ☎0786.400.195 office@empressv-studio.ro

679. **Fabrica** de confectii, angajez confectionere ne marim echipa. Fabrica de confectii, cu experienta de 15 ani in domeniu, Bucuresti sector 2, angajeaza confectionere masina simpla, liniara si triplock. Salariu de la 1800 lei. Tel: ☎0763.484.929/ 0785.666.333

680. **Fabrica** napolitane angajam personal. Salariu negociabil, conditii avantajoase. Asiguram cazare pentru provincie; ☎0758.308.869

681. **Fabryo-Atlas,** locatia Popesti Leordeni angajeaza stivuitoristi. Contract nedeterminat, salariu atractiv, tichete de masa, transport asigurat. Detalii la tel. ☎0730.013.606

682. **Faiantari** -pietrari, zugravi cu experienta si muncitori necalificati angajeaza firma de constructii. Salarii foarte atractive. Rugam seriozitate. Telefon: ☎0725.963.165

683. **Famous Waffles angajeaza lucrator comercial pentru locatiile din Baneasa, Otopeni, Titan, Mega Mall, Afi Cotroceni, Colentina. Se asigura pregatire la locul de munca, program full time sau part time. Venituri: salariu 2600 ron net,300 tichete masa, decont transport, 300 - 500 lei bonus din vanzari; 2.600 L; ☎0753.076.873**

684. **Farmacista** si asistenta farmacie, Pachet salarial atractiv. Mediu de lucru placut. ☎0739.854.809

685. **Fata** Costinesti Productie: brelucri, medalioane si poze cu magnet.Salariu, cazare, 3 mese, bonus. **3.000 L;** ☎0722.559.976 gabryel_bratu@yahoo.com

686. **Fata** la bucatarie, fast food shaormerie cauta fata pt bucatarie. Salariul in functie de experienta intre 1800-2000 lei bani in mana. ☎0725.433.689/ 0724.392.216 dj_freshdanny@yahoo.com

687. **Fata** la vase pentru restaurant cu specific italian. Adresa noastra este Bucuresti, sector 3, strada Nerva Traian 23, metrou Timpuri Noi, **2.300 L;** ☎0744.489.993 trattoriapanevino2010@yahoo.com

688. **Fata** masa- masina si talpuitor manual manopera deosebita, pentru atelier incaltaminte, zona Dristor; ☎0722.655.749

689. **Fata** pentru masa rece, restaurant sect. 2, Bd Lacul Tei nr. 84, angajeaza: fata pentru masa rece pentru salate compuse, cu experienta bucatarie romaneasca, asiguram mancarea+ transport seara, program doua cu doua zile. Salarizare 2500+ carte de munca + tips; ☎0725.129.998

690. **Fata** pt curatenie laborator cofetarie, angajeaza personal pt curatenie. Cofetaria este situata la Eroii Revolutiei.

691. **Fata,** doamna supervizor personal curatenie, firma specializata in servicii de curatenie, angajam urgent supervizor fata/ doamna, cu experienta in activitatea de curatenie, zona Crangasi. Un weekend da unul nu. Salariu de 2.000 Lei net, **2.200 L;** ☎0720.542.280 totalcleaningservices2017@gmail.com

692. **Fata/** ospatarita, restaurant libanez, sector 2, Bucuresti; ☎0768.333.033

Societatea **stratum** ENCLOSURES angajează
MUNCITORI NECALIFICAŢI
și
MONTATORI SUBANSAMBLE

Oferim următoarele beneficii:
- Calificarea la locul de muncă;
- Tichete de masă;
- Prime lunare;
- Salariul de 1.500 lei/lună net, cu posibilitatea creșterii venitului după primele 3 luni în urma unei evaluări.
- Abonament medical la o clinică privată.

Activitatea se va desfășura în sediul din str. Theodor Pallady, nr. 46B, București, Sector 3.
Telefon: **0729.925.035**
E-mail: **monica.chirica@stratum.ro**

693. **Femei** pentru curatenie in scari de bloc nou, 3 locatii in zona Pipera, program 4 ore de luni - vineri , Salariu 1.400 lei in mana + decontare transport; carte de munca. **1.400 L;** ☎0769.671.121 ddbecoservices@gmail.com

694. **Femei de serviciu, Fabrica productie alimentara, angajeaza femeie de serviciu, salariul net 1.600 + bonuri de masa in valoare de 200 lei + o masa calda. Informatii la tel.: ☎0732.672.654**

695. **Femei** pentru bucatarie, cu program de noapte, pentru firma catering in comuna Pipera; ☎0737.075.350

696. **Femei** si barbati ambalare carti, caiete in tipografie sector 4 urgent. Salariu net 1890 Ron, tichete 200 Ron, transport 120 Ron. Program 12 ore L-V/ 2schimburi. Detalii la telefon **1.890 L;** ☎0749.608.510

697. **Femei** si barbati angajam in Victoriei firma de curatenie angajam personal doamne si barbati la program 8 ore in Victoriei pentru sediu de birouri; ☎0731.400.592

698. **Femei** si barbati necalificati urgent pentru postul de CTC in fabrica turbine auto sector 6. Venit net lunar 3.000 Ron (salariu net 1500 Ron, 48 ore suplimentare/luna). Program 8 ore/ 3 schimburi. Cerinte 10 clase **3.000 L;** ☎0749.608.510

699. **Femei** si barbati pentru postul de agent vanzari, distribuitor cu sau fara experienta, fara limita de varsta. Oferim cazare; ☎0733.380.388

700. **Femei** vase, picoli, zona Obor; ☎0761.868.684

701. **Femei.** Restaurant zona lancului angajam femei pt. posturile de: ajutor bucatar, picoli, ospatarite. Asiguram cazare pt. persoane din afara Bucurestiului; ☎0722.291.369/ 072666622

702. **Femei/** barbati pentru ambalare si curatenie, sectie produse lactate sector 2 (Bucur Obor- Lizeanu), **2.000 L;** ☎0770.669.443

703. **Femeie** fata la vase (curatenie) angajeaza restaurant zona Bdul Decebal, 1800 lei, transport ☎0729.565.694

704. **Femeie** ajutor bucatareasa in Auchan Vitan femeie harnica, chiar fara experienta, pentru locatia Rustic. Salariu 1.800 Ron in mana si mancare. Program o zi (8-21) cu una libera **1.800 L;** ☎0731.837.791/ 0728.980.812

705. **Femeie** curatenie, benzinarie angajeaza femeie pentru curatenie. ☎0723.233.448/ 0760.273.774 bicamarian@yahoo.com

706. **Femeie** de serviciu angajam femeie de serviciu pentru un studio fitness in zona Universitatii. Program full time, salariu avantajos. Program: 06:00-14:00; **1.600 L;** ☎031.101.11.32/ 031.101.11.32 andreea@revvolution.ro

707. **Femeie** de serviciu Cautam o doamna serioasa si muncitoare, pentru an afterschool, zona valea Oltului, sector 6. Programul este de L-V, interval 10.30 -18.30, salariu 1200 lei, contract de munca, masa de pranz asigurata. ☎0760.193.907/ 0768.185.720 anasistrumfii@gmail.com

708. **Femeie** de serviciu la un bazin de inot in sect. 6, zona Crangasi. Program 8 h. Salariu 1800 lei. **1.800 L;** ☎0799.983.830 geanyradu@yahoo.com

709. **Femeie** de serviciu Locatie centrala, angajam femeie de serviciu. Salariu motivant+ tips. Pentru mai multe detalii sunati la tel. ☎0731.705.142 ruinea.cristina@yahoo.com

710. **Femeie de serviciu pentru cofetarie, zona sector 6. Informatii la: ☎0732.672.654**

711. **Femeie** de serviciu pentru curatenie in hotel, program de 8 ore/zi, 5 zile cu 2 libere sau 12/24 ore, 12/48 ore. Se preteaza si pentru provincie; ☎0751.190.463

712. **Femeie** de serviciu pentru Sala Fitness, zona Piata Sudului, program de lucru 8.00-13.00, **1.200 L;** ☎0767.840.159

713. **Femeie** de serviciu SC Alpha Service Inov SRL cu sediul in Bucuresti, specializata in curatenie, angajeaza femeie de serviciu cu norma intreaga in vederea efectuarii intretinerii si curateniei. ☎0769.076.807 aquaqueen.aqua@gmail.com

714. **Femeie** de serviciu Tucano Coffee angajeaza femeie de serviciu, program 2 cu 2, 11:00 - 22:00, sectorul 6, Complexul Comercial Plaza Romania. Cautam o femeie serioasa si responsabila. ☎0764.207.817

715. **Femeie** de serviciu la bucatarie cu experienta, angajez femeie de serviciu la bucatarie cu experienta, salariu motivant cu crestere anuala, asigur transport, zona Petre Ispirescu; ☎0766.301.835 raduma_90@yahoo.com

716. **Femeie** de serviciu pentru sala de sport persoana activa, meticuloasa, ordonata si responsabila. Efectueaza curatenia si intretinerea spatiilor destinate salii de sport. Program L-V, 9-18. Salariu net 2000 Ron. str Chiristigiilor, sector 2 **2.000 L;** ☎0732.451.712/ 0722.450.573

717. **Femeie** de serviciu pentru scari de bloc, firma curatenie cauta personal pentru zona bd Mihalache. 3 zile pe saptamana, 2 persoane, **900 L;** ☎0773.848.654/ 0772.029.406 contact@conexclean.ro

718. **Femeie** de serviciu pentru scari de bloc, firma de curatenie angajeaza femeie de serviciu pentru scari de bloc in zona Unirii, program de luni pana vineri. Salariu motivant. Cerem seriozitate. **2.000 L;** ☎021.780.00.80/ 0773.848.657 contact@conexclean.ro

719. **Femeie** de serviciu pentru scari de bloc, firma de curatenie cauta personal pentru zona Militari. 3 scari, program de luni pana vineri, 6 ore zilnic. **1.500 L;** ☎0773.848.654/ 0772.029.406

720. **Femeie** de serviciu scara de bloc, personal curatenie complex rezidential zona soseaua Morarilor (scari de bloc). Program 8 ore 7:00-15:00. Salariu 1800 Lei net, decontare transport plus bonusuri in functie de performanta **1.800 L;** ☎0721.247.378

721. **Femeie** de serviciu scoala particulara scoala particulara Voluntari/ soseaua andronache, in apropiere de Calea Ferata. Persoana punctuala, cinstita, harnica, atenta la detalii. conditii deosebite. detalii la telefon; ☎0757.077.650 office@optimaedu.ro

722. **Femeie** de serviciu spatiu birouri, persoana activa, meticuloasa, ordonata si responsabila. Efectueaza curatenia si intretinerea spatiilor de birouri. Program L-V, 8-17. Salariu net 1900 Ron. Loc.Boranesti,Jud.Ialomita, str. 1 Decembrie 1918, nr.174 ☎0730.125.241 office@itagra.ro

723. **Femeie** de serviciu urgent si muncitori necalificati pt constructii, punct de lucru Fundeni. ☎0721.840.344 spadafora2009@yahoo.com

724. **Femeie** de serviciu zona Promenada mall, firma internationala de curatenie cautam ingrijitoare cladiri, femeie de serviciu pentru Bucuresti, zona Promenada mall-Calea Floreasca, contract pe perioada nedeterm., progr. de 8 ore, 10:00-18:00, ☎0756.011.986 cariere@markas.ro

725. **Femeie** de serviciu, firma de curatenie angajez agent curatenie pentru Bucuresti. Program flexibil si atractiv ☎0799.199.299

726. **Femeie** de serviciu, lucratoare linie calda, bucatar pentru autoservire, Bucuresti, Bd. Unirii; ☎0769.241.385

727. **Femeie de serviciu, program de lucru full time si/sau part time, salariu avantajos, contract de munca, bonuri de masa. Locatii in Piata Sf. Vineri si Maior Coravu; ☎0765.517.197**

728. **Femeie** de serviciu, vase pt. berarie urgent, zona piata Progresul. ☎0721.294.362/ 0721.294.361

DIRECT-LINE INOX
CĂUTĂM COLEGI!
MANIPULANT MARFĂ
Bucureşti, depozit de oţeluri inoxidabile
**Oferim contract de muncă pe perioadă nedeterminată, salariu net motivant,

LOCURI DE MUNCĂ

ORBICO angajează

LUCRĂTOR DEPOZIT

Perioadă nedeterminată, zona Mogoşoaia
Oferim salariu atractiv, tichete de masă şi transport.

CV-urile se primesc pe adresa de mail:
crina.moraru@orbico.com
Persoană de contact: Marian Burcuşi
0754.222.943

729. **Femeie** de serviciu, fata pt linia alimente autoservire zona Colentina, Fundeni, angajeaza femeie de serviciu si fata pt linie alimente. Program 2 zile lucratoare cu 2 zile libere. Detalii de luni-vineri intre orele 9-17 ☎0785.660.612

730. **Femeie** de serviciu, gradinita privata, Aviatiei adresa: str. Smaranda Braescu, sector 1, la 5 minute de metrou Aurel Vlaicu. Contract de munca, 1600 lei in mana, detalii la telefon. **1.600 L;** ☎0771.698.184 secretariat@kidsatwork.ro

731. **Femeie** de serviciu, Margeanului Angajam femeie de serviciu pt unitate de aliment. publica, zona Margeanului, Rahova. Mai multe relatii la telefon. ☎0744.523.462

732. **Femeie** din provincie pentru ingrijire batrana de 82 de ani, care merge si mananca singura. Pentru inceput ofer 1.200 lei, Bucuresti; ☎0727.098.711

733. **Femeie** fara obligatii pentru supraveghere permanenta batrana, deplasabila, la 60 km de Bucuresti; ☎0751.070.881

734. **Femeie** intern, ingrijire batrana, 82 ani, care merge si mananca singura; ☎0725.436.020

735. **Femeie** la bucatarie (vase, legume) si ospatar pt. restaurant zona Decebal, sect. 3. Detalii tel. ☎0761.221.334

736. **Femeie** la curatenie pentru gratar; ☎0799.099.057

737. **Femeie** la curatenie, menajera, femeie la vase pentru restaurant zona Piata Romana. Se ofera salariu 1.900 Ron si tips zilnic, program de lucru in ture, transport asigurat si bonusuri **1.900 L;** ☎0733.500.300 office@embassy-one.ro

738. **Femeie** la vase Restaurant in sector 4,angajeaza femeie la vase pe o tura. Salariu + bonusuri. ☎0769.714.688

739. **Femeie** la vase Restaurant NoName angajeaza femeie la vase salariu fix plus asiguram transport. ☎0761.280.642

740. **Femeie** la vase restaurant Texan din Bucuresti angajeaza femeie la vase. Cerinte: nu se cere experienta. Se ofera: salariu atractiv, lucru in ture, alte beneficii. Localul este situat in zona Rond Cosbuc. Bucuresti. **1.900 L;** ☎0785.444.442 office@suzanaribs.ro

741. **Femeie** la vase Restaurantul Cherhanaua Ancora angajeaza femeie la vase. Salariu motivant. ☎0786.372.937 angajaripersonal.ancora@gmail.com

742. **Femeie** la vase restaurantul La Ceaunu Crapat angajeaza femeie la vase, serioasa, punctuala, dornica de munca. ☎0730.614.108 anasweetmaria2324@yahoo.com

743. **Femeie** la vase femei de serviciu pentru restaurant restaurant situat in Piata Iancului angajeaza urgent femeie la vase si femei de serviciu (salariul 1.400 lei net + tichete de masa in valoare de 300 lei). Detalii la nr. ☎021.252.73.31/ 021.252.20.10 intermacedonia98@yahoo.com

744. **Femeie** la vase pentru restaurant Gedi, femeie la vase la restaurantul Gedi (zona Titan). Salariu 1.900 lei (1600 + 300 bonuri de masa), o masa/zi, prime de sarbatori, contact pe perioada nedeterminata. Detalii la tel. ☎0733.755.767 office@restaurantgedi.ro

745. **Femeie** la vase si curatenie pentru restaurant situat in sectorul 2 zona B dul Ferdinand, salariu 2.300 Ron/15 zile, o masa pe zi program 1 cu 1 sau 2 cu 2 program pana la ora 22. **2.300 L;** ☎0737.467.133

746. **Femeie** la vase si curatenie pentru restaurant zona 13 Septembrie, Petre Ispirescu. Program 2 zile cu 2 libere. Salariu 2200 lei. Se asigura o masa pe zi, transport seara. Oferim si solicitam seriozitate. **2.200 L;** ☎0723.888.822

747. **Femeie** la vase, restaurant situat in sector 1, zona P-ta Domenii, angajeaza doamna la vase cu experienta, conditii avantajoase: masa asigurata, transport asigurat, program 2 zile cu 2, tips din vanzare **2.000 L;** ☎0722.813.552/ 0725.246.188 ancalearoma@yahoo.com

748. **Femeie** la vase, Restaurant situat in zona Piata Victoriei angajeaza femeie la vase harnica,dornica de un job stabil si de lunga durata,relatii la telefon 0213114606 intre orele 12-18. **2.000 L;** ☎021.311.46.06

749. **Femeie** la vase, restaurant zona 1 Mai, program 2 zile cu 2 zile. Salariu motivant, contract de munca, tips, doua mese asigurate pe zi, ☎0760.288.882

750. **Femeie** la vase, salariu 2.000 lei+ 525 lei bani transport+ tips si contract de munca, la Mon Cher Dorobanti nr. 20-28; **2.000 L;** ☎0734.435.435

751. **Femeie** la vase, bucatar, ospatar, ajutor bucatar locatie centrala Piata RomanaVasile Alecsandri NR 4) angajeaza: femeie la vase1800-2200 lei salariu)ajutor bucatar, bucatar 2500-4000 lei salariu)ospatar-barman 1500-2500 lei salariu). ☎0755.538.878

752. **Femeie** la vase. Angajam femeie la vase si aj. bucatar la legume pentru cantina in incinta Min. Transporturilor.Program de lucru : Luni - Vineri 06:00-17:00.Salariu 2000 lei. **2.000 L;** ☎0723.793.620 Office@bunbun.ro

753. **Femeie** pentru calcat la firma confectii textile dama. Relatii la: ☎0728.370.487

754. **Femeie** pentru curatenie birouri, urgent, salariu 1.400 Lei net, bonuri 12 Lei/zi, program 8h/zi, luni-vineri locatie sector 1. Se cere experienta in curatenia la birouri **1.650 L;** ☎0770.334.947

755. **Femeie** pentru ingrijire batran, angajeaza urgent Agentia BONA-MIA, program normal sau intern, 0722.320.069, 0722.320.045; www.bonamia.ro, recrutare@bonamia.ro

756. **Femeie** pentru servire linie calda Autoservire angajam femeie pentru servire la linia calda, program luni vineri, sociabila ingrijita, zona Militari, cu sau fara experienta. ☎0752.166.337/ 0733.513.550 santech.srl@gmail.com

757. **Femeie** pentru spalat vase. Restaurant central angajeaza femeie pentru spalat vase. Castiguri peste 3.000 lei. Program 15 zile pe luna, contract de munca, masa si transport asigurate. ☎0732.266.922 bogdanalexandrescu2003@yahoo.com

758. **Femeie** serviciu catering, In bucatarie pentru curatenie si spalat vase,program luni-vineri 06:30-15:30 si 2 sambete cu program 06:30-13:30.O masa pe zi, contract de munca, posibilitati de avansare,langa metrou Costin Georgian. **1.700 L;** ☎0749.997.100 denisa.niculici@bucateperoate.ro

759. **Femeie** serviciu si vase, pentru restaurant Shorley cu sediul in Grozavesti, str. Economu Cezarescu nr. 50, S6, ☎0722.366.583 ion.sorlei@gmail.com

760. **Femeie** spalat vase Clique Bistro angajeaza femeie la spalat vase. Salariu atractiv. Program 15 zile pe luna. **1.950 L;** ☎0764.444.917/ 0723.389.918

761. **Femeie** vase Angajam femeie la vase si personal bucatarie pentru restaurant in sectorul 2. Pentru mai multe detalii sunati la numarul de telefon. ☎0723.619.300

762. **Femeie** vase mici, linie autoservire Dorobanti. Program luni-vineri ☎0721.977.204

763. **Femeie** vase, livrator, recrutam femeie vase careia ii place curatenia si ordinea, sofer livrator. ☎0766.222.738 contact@restaurantmode.ro

764. **Femeie,** barbat de serviciu urgent, persoane pentru curatenie scari de blocuri si birouri. Cautam numai persoane serioase si dornice sa lucreze intr-o echipa cu obiective pentru dezvoltare si succes, ☎0761.149.570/ 0799.879.818 office@wl.com.ro

765. **Fete** la fast-food in Auchan Titan Rustic angajeaza fete pentru servire clienti, chiar fara experienta in locatia din Auchan Titan. Salariu 1.800 ron in mana si mancare la alegere, program o zi (9-22) cu una libera; ☎0733.967.668

766. **Fete** la fast-food in Veranda Obor, chiar fara experienta, pentru servire clienti la fast-food Rustic in Veranda Obor. Salariu 1800ron in mana si mancare la alegere, program o zi, 9-22, cu una libera, ☎0731.837.791

767. **Fete** pentru servicii de curatenie, firma de curatenie angajeaza pentru locatie zona piata Sudului, parcul Cismigiu (intretinere galerie magazin), program 8 h, salariu 1.700 Lei. Contact: Flori **1.700 L;** ☎0742.111.113/ 0720.076.062 teomario@yahoo.com

768. **Fete preluari comenzi telefonice pentru Socului Kebap, salariu avantajos; ☎0764.673.064**

769. **Fete** si baieti fara experienta pentru fastfood, femeie la bucatarie, sector 1, Piata Chibrit; ☎0762.205.001

770. **Fete.** Firma de curatenie angajeaza fete la curatenie scari bloc, zona Fundeni. Program L-S, salariu atractiv; ☎0787.597.035

★★★★★★★★★★★★★★★★★★★

773. **FIRMA DE CONSTRUCTII ANGAJEAZA ZUGRAVI 4.000- 4.800 LEI, RIGIPSARI 4.000- 4.800 LEI, AJUTOR RIGIPSARI 2.600- 3.000 LEI. SE OFERA CONTRACT DE MUNCA 8 ORE, CAZARE GRATUITA PENTRU CEI DIN PROVINCIE; ☎0733.981.422/ 0765.449.077**

★★★★★★★★★★★★★★★★★★★

Firmă producţie mobilier la comandă (Bucureşti, zona Vitan) angajăm

TÂMPLARI PAL/ MONTATORI MOBILĂ

Cerinţe: persoane muncitoare, experienţa în domeniu constituie un avantaj, disponibilitate la lucru program prelungit.

Oferim: pachet salarial foarte atractiv, tichete de masă, plata orelor suplimentare, mediu de lucru decent şi ordonat, decontare transport RATB şi Metrorex.

Telefon: **0723 667 880**

771. **Fete/baieti** market 1.800 L net, lucrator comercial Market ABC pentru aranjat marfa in rafturi, vitrine, program in ture de 8 ore. Se doreste domiciliu in Bucuresti sau zonele Colentina, Voluntari, Afumati.Salariu 1800 L net, C.M., ☎0727.900.690/ 0799.720.705 rusu2222@gmail.com

772. **Filler** (operator) automate cafea. Companie activa pe piata de vending recruteaza persoana pentru postul filler (operator) automate cafea, ☎0721.515.253 office@storia-caffe.ro

774. **Firma** de constructii angajeaza muncitori calificati si necalificati in Bucuresti, inginer constructor. **5.000 L;** ☎0739.887.330 office.damdconstruct@gmail.com

775. **Firma** de constructii din Bucuresti angajeaza muncitori calificati si necalificati. Pentru provincie oferim cazare; ☎0786.717.210

776. **Firma** de securitate angajeaza agenti pentru zonele Vidra, Jilava, Magurele, Bucuresti; ☎0761.657.691/ 0721.216.234

777. **Firma** Incaltaminte - ne marim productia si angajam colectiv fata la masa si cusatoare , montatoare fete incaltaminte. Zona Colentina stradal ,carte de munca , conditii avantajoase; ☎0722.294.441 aristocrat.stil@yahoo.ro

778. **Firma** productie mobilier la comanda (Bucuresti, zona Vitan) angajam tamplari PAL/ montatori mobila. Cerinte: persoane muncitoare, experienta in domeniu constituie un avantaj, disponibilitate la lucru program prelungit. Oferim: pachet salarial foarte atractiv, tichete de masa, plata orelor suplimentare, mediu de lucru decent si ordonat, decontare transport RATB si Metrorex. Telefon: ☎0723.667.880

779. **Firma** productie obiecte sanitare (Bucuresti, zona Ghencea) angajam muncitori in fabrica. Cerinte: persoane harnice, serioase. Oferim: salariu motivant, tichete de masa, plata orelor suplimentare, mediu de lucru decent si ordonat, decontare transport pe mijloacele de transport in comun. Se lucreaza in doua schimburi saptamanale. Nu oferim cazare; ☎0720.112.734

780. **Firma** specializata in servicii profesionale de curatenie, angajeaza personal intretinere spatii birouri, program de lucru 8 ore, tura de zi si tura de noapte. Oferim salariu avantajos si tichete de masa. Relatii la telefon ☎0741.212.681

781. **Frezor** pentru freza universala, cu carte de munca si salariu motivant in Mihailesti judet Giurgiu. ☎0745.086.054 universalservice@gmail.com

796. **Frizerita,** coafeza, salon situat vis a vis de Plaza din sect. 6 angajeaza coafeza-frizerita, cosmeticiana, manichiurista; ☎0723.329.376 vlasceni@yahoo.com

797. **Gestionar** depozit Bulevardul Timisoara 100, sector 6. CV la mail; office@cristalimage.ro

798. **Gestionar pentru depozit sect.1 gestiune simpla Angajam gestionar pentru depozit situat in sect. 1, care sa efectueze operatiuni de gestiune simpla in Saga: contract nederminat, program 8 ore luni-vineri, salariu platit la timp + tichete de masa; ☎0735.883.335**

799. **Gestionar primitor distribuitor depozit, sector 6, Bd. Timisoara nr. 100; ☎0766.229.614**

800. **Gestionar,** muncitori necalificati, fabrica de paine si patiserie. Angajam gestionari livrare si muncitori necalificati. Locatie zona IMGB. Salarii avantajoase, program flexibil. Cazare pentru persoanele interesate. ☎0760.699.993 marian_liz97@yahoo.com

801. **Grataragiu** Bar&Grill Pe Motoare situat in Militari-Lujerului angajeaza grataragiu/lucrator fast-food. Tinuta curata si seriozitate. Experienta minim 6 luni. Carte de munca, program in ture. Salariu atractiv; ☎0726.721.031/ 0723.659.954 Iulian_bancianu@yahoo.com

802. **Grataragiu** Zona Berceni angajam grataragiu Zona Berceni full time 5 zile pe saptamana. Miercuri - Duminica 12 ore pe zi !! **100 L;** ☎0733.304.606 COSTIN@CASALUICA.RO

803. **Grataragiu.** Angajam grataragiu pentru restaurant situat in Bucuresti, sectorul 2. Experienta constituie un avantaj. Program in ture. Castiguri atractive. Pentru mai multe detalii contactati-ne. ☎0726.902.907 romeo_ktn@yahoo.com

804. **Hairstylist** si manichurista cu experienta pentru salon de beauty, Art Hair and Care, zona Unirii, sector 3, conditii deosebite, intr-o locatie de lux, clientela asigurata **1.000 €;** ☎0722.363.120 artbodyestetic@gmail.com

805. **Hairstylisti** sau frizeri, salon de lux, cu vechime de 5 ani, situat pe calea Calarasi, ofera spre inchiriere posturi, programul poate fi o zi cu o zi la 100 euro sau full time la 150 de euro **100 €;** ☎0755.184.174 cameliareed@yahoo.com

806. **Hostess** online Iti oferim castiguri intre 3.500$- 7.500$ lunar. Bonus angajare 700$. Program flexibil. Plati oferite zilnic, saptamanal, bilunar. Puncte de lucru: Unirii,Alba Iulia Crangasi, Obor, Universitate, **7.500 €;** ☎0728.611.611 supremeoffice@yahoo.com

e van wijk
Angajează
LUCRĂTOR DEPOZIT CHIAJNA
Str. Italia nr. 1-7,
P3 Bucharest Park

DACĂ:
- Eşti o persoană responsabilă, organizată şi dinamică
- Ai experienţă de muncă într-un depozit
- Ai atestat de Stivuitorist

Dacă nu îl ai, poţi urma cursul pentru obţinerea atestatului în cadrul companiei

NOI ÎŢI OFERIM:
Câştig lunar:
2.000-2.500 lei NET
Asigurare de sănătate
Decontare transport

2 schimburi: 07.00 - 15.30
(L-V) 13.00 - 21.30

Aplică la: hr@evanwijk.ro
sau sună-ne la: 0724.566.520

816. **IDENTIFICATOR** piese, reprezentanta service camioane si remorci angajam identificator piese cu experienta, importator piese venit atract, necesar experienta, oferim conditii bune de lucru, bd. Preciziei nr. 11, CV la email ☎0749.102.603/ 0749.102.608 resurseumane@edparts.ro www.edparts.ro

817. **Ignifugator,** persoana calificata pentru ignifugari. Persoana trebuie sa detina certificat de competenta profesionala pentru meseria de ignifugator. Salariu atractiv, mai multe detalii la telefon. ☎0721.294.555

818. **ImoZone** angajeaza secretara, ImoZone Business Consulting, angajeaza secretara callcenter, biroul Bd Timisoara,vis-a-vis de Plaza mall. Trebuie sa fii cu experienta, organizata, proactiva, cu atitudine pozitiva si atenta la detalii. **2.200 L;** ☎0728.874.501/ 0728.874.510 mihai.marin@imo-zone.ro

819. **Imprimeria** Arta Grafica Bucuresti Sect 4 angajeaza muncitori necalificati pentru ambalare. Contract pe perioada determinata pana la sfarsitul anului. Venit salarial 1.890 lei net+tichete masa+decont transport. Detalii la telefon. ☎021.306.61.00 recrutare@artagrafica.ro

820. **Incarcator** - descarcator marfa Angajam o persoana pentru incarcare descarcare marfa, persoana ordonata care sa dea dovada de seriozitate, punctualitate si responsabilitate. Carte de munca, program de lucru 8 ore, salariu atractiv ☎0722.393.476 vasiletimis@yahoo.com

834. **Infirmiera.** Centru pentru persoane varstnice, angajam ingrijitoare batrani. Situat la 15 km de, catre Giurgiu, sat Darasti Vlasca, Com. Adunatii Copaceni. Se ajunge din Bucuresti cu maxi taxi de la Piata Progresul

835. **Infirmiera.** Camin de batrani din sectorul 2, angajeaza infirmiera, bucatareasa, ingrijitoare si mecanic de intretinere. Telefon: ☎0722.441.267

836. **Infirmiere** pentru camin de batrani, program 12 h si 24/48 h, detalii la telefon, adresa Calea Giulesti, sector 6, Bucuresti; ☎0766.452.594

837. **Infirmiere,** camin de batrani situat in sectorul 3 Theodor Pallady angajeaza in conditii avantajoase ☎0730.451.030

838. **Infirmiere,** asistenti medicali, femei de serviciu, kinetoterapeuti, bucatareasa, mesterul casei pentru centru privat de recuperare Bucuresti. Posibilitate cazare; ☎0724.384.753/ 0773.866.998

839. **Infirmieri** Angajez infirmieri, asistent medical pentru camin de batrani. Ofer cazare, masa si salariu atractiv ! ☎0740.648.822

840. **Inginer** automatician Sc Fibro Metals SRL angajeaza la punctul de lucru din Mogosoaia, salariu 1500 euro **1.500 €;** ☎021.224.01.17/ 021.224.01.17

841. **Inginer** constructor cu experienta pentru lucrari de constructii civile structura + finisaje. Societate constructii cu sediul in Bucuresti; ☎0723.559.515

842. **Inginer** constructor pentru firma de constructii Firma de construc?ii angajeaza: inginer constructor, finisori, zidari, electricieni, instalatori ☎0739.887.330 office.damdconstruct@gmail.com

843. **Inginer** cu experienta in finisaje proiect central Dezvoltator, caut inginer cu dipoloma pentru finisaje, proiect rezidential, Central Unirii. **6.000 L;** ☎0764.444.111 dralin.invest@yahoo.com

844. **Inginer** derulare proiecte Studii tehnice superioare: inginer utilaje de constructii sau civil (UTCB sau UPB). Abilitati bune de organizare, planificare, coordonare si comunicare; Operare PC -MS Office: ☎0743.061.551 cristianmarcuescu86@gmail.com

845. **Inginer** energetic, electricieni, ajutor electrician, SC Mall Connect SRL angajeaza doar pentru santiere in Bucuresti **3.700 L;** ☎0766.324.953/ 0762.564.000 Office@mallconnect.ro

846. **Inginer** instalatii gaze si ct autorizat ANRE+ISCIR pentru un mare distribuitor national, cu experienta in domeniu si permis cat. B. Pachet motivant de beneficii, program flexibil, asigurare medicala privata, etc **3.800 L;** ☎0720.026.156 cornel.feraru@personnel.com.ro

847. **Inginer** maistru in constructii cu experienta in amenajarea de magazine **1.200 €;** ☎0723.505.056 hidroavil@gmail.com

848. **Inginer** ofertare, usi tehnice/ industriale pentru societate din Bucuresti, Sos. Andronache (Colentina), usi tehnice/ industriale. Experienta in ofertare tamplarie PVC, aluminiu, usi metalice, constituie avantaj. Asteptam CV pe e-mail ☎0740.854.097 personal@hsl.ro

849. **Inginer** pentru lucrari de drumuri in judetul Vaslui, disponibil pentru deplasare in judetul Vaslui, experiente minim 5 ani **1.500 €;** ☎0757.077.333 superspeed.expedition@yahoo.com

850. **Inginer** proiectant auto societate specializata in confectii metalice si carosarii auto in sectorul 4 angajeaza inginer proiectant auto. ☎0722.701.620

851. **Inginer** proiectant gaze firma autorizata ANRE angajeaza proiectant instalatii gaze. Experienta in domeniul gazelor, mobilitate si spirit de echipa, permis categoria B. Salariu intre 3500 ron-4000 ron, **3.500 L;** ☎0761.115.116 distrigazsan@gmail.com

852. **Inginer** proiectant instalatii Constant Art angajeaza tineri absolventi pentru postul de inginer instalatii. Cerinte: absolvent Facultatea de instalatii, cunostinte AutoCAD,Permis cat.B. e-mail:office@constantart.ro ☎021.330.03.35 office@constantart.ro

853. **Inginer** tehnolog pentru o fabrica industrie alimentara angajam inginer tehnolog cu experienta de cel putin 3 ani pe o pozitie similara. Se lucreaza intr-o singura tura. Inf: ☎0729.699.825

854. **Ingrijire** batrana Cautam doamna cu experienta zona Pipera lancu Nicolae, program de 8 sau 10h de luni pana vineri, salariu 2.300- 2.600 lei pe luna pentru doamna deplasabila; ☎0724.047.365

855. **Ingrijire** varstnica, zona Stefan cel Mare 2300 lei, cautam persoana pentru ingrijire doamna (74 ani, deplasabila, lucida), zona Stefan cel Mare. Atributii: ingrijire, preparat/servit masa. Program: 8 ore/zi (l-v), salariul 2300 lei, tel. **2.300 L;** ☎0726.256.070/ 021.310.74.03

856. **Ingrijitoare** Angajez bona ingrijitoare cu experien?? pentru ingrijirea unei feti?e de 1 an, in comuna Berceni judetul Ilfov. Pentru detalii va rog telefonic. ☎0765.760.444 topdinamic@yahoo.com

857. **Ingrijitoare** cautam ingrijitoare in regim intern din provincie sau din Bucuresti pentru o femeie in varsta de 74 ani. salariu motivant. ☎0752.196.023 elena.camarasan@gmail.com

858. **Ingrijitoare** (intern) experienta in ingrijire pers.handicap locomotor (hranit, spalat, ingrijit la pat, etc), menaj (gatit, spalat, curatenie). Asiguram cazare confort sporit, hrana zilnica. Bonus 300 lei pt. servicii de infirmiera. **2.700 L;** ☎0726.271.020 mail.curent@gmail.com

859. **Ingrijitoare** batrana deplasabila in Bucuresti Ingrijitoare pentru batrana in varsta de 86 ani.Program intern, 2 weekend-uri libere/lunaAtributii: companie si supraveghere, menaj de intretinere. Suna si programeaza o intalnire cu noi. **2.500 L;** ☎0735.179.929/ 0371.183.146 office@profiles.ro

860. **Ingrijitoare** copii Gradinita particulara sector 3 angajeaza persoana pentru ingrijire, supraveghere si desfasurare activitati pentru grupa baby (copii 1,6-3 ani); ☎0720.446.942 bobdegrau.gradinita@gmail.com

861. **Ingrijitoare** copii cresa Gradinita particulara acreditata, sector 4, zona Tineretului, angajam ingrijitoare copii pentru cresa, program 9.00-18.00, preferabil cu experienta in domeniu. Relatii la telefon. ☎0766.687.691

862. **Ingrijitoare** copii cresa, gradinita privata sector 4, Tineretului, angajam ingrijitoare copii cresa, cu experienta in domeniu, program 9.00-18.00. ☎0766.687.691 office@gradinitaelite.ro

863. **Ingrijitoare** copii si tineri cu dizabilitati urgent, Fundatia Nane angajeaza personal in zona Parcul Carol/ Eroii Revolutiei metrou. Va asteptam pentru mai multe detalii ☎0726.065.350 office@fundatianane.ro

864. **Ingrijitoare** curatenie gradinita sector 6 Se cauta persoana blanda, care iubeste copiii, calma, cu experienta in domeniu si studii medii. Program full time, gradinita/ cresa privata sector 6, 1400-1600 lei/ luna, marire dupa primul an. **1.400 L;** ☎0736.163.236 alinaelena_fotin@yahoo.com

865. **Ingrijitoare** exterior, interior cladiri, executa lucrari de curatenie specifice spatiilor comune din cadrul parcului de birouri Novo Park (Metrou Pipera). Program 2 schimburi, luni-vineri, 8 h (06-14/12-20). Pachet salarial total lunar 1.983 Lei **1.983 L;** ☎0751.017.988 hr@genesisproperty.net

866. **Ingrijitoare** interna, 5 zile libere/luna, ingrijitoare pentru companie si supraveghere batrana deplasabila, Bucuresti. Cazare si hrana asigurate de angajator. Programari interviu telefonic sau trimite CV si te contactam noi. **2.500 L;** ☎0735.179.929/ 021.223.23.59 roxana.iatan@profiles.ro

867. **Ingrijitoare** pentru copii, cresa particulara zona Rond Cosbuc angajeaza o persoana foarte sociabila, minim de experienta cu cei mici, copii au de la cateva luni- 3 ani. Se lucreaza in ture (6-14 si 12-20), de luni-vineri ☎0723.274.924 office@roxybaby.ro

868. **Ingrijitoare** varstnici, angajare imediata interna pt varstnica deplasabila, 2 sapt lucrate, 2 lib, 1500L. Interna pt familie varstnici deplasabili, 3000L. Interna pt varstnica deplasabila, 2500. Varstnica nedeplasab, Romana, 2 ore dim/ 2 seara, 1200 L. **3.000 L;** ☎0724.617.662 office@famileto.ro

869. **Ingrijitoare,** angajeaza gradinita particulara zona Drumul Taberei, B-dul Timisoara; ☎0720.222.200

870. **Ingrijitoare, angajam femeie cu experienta pentru ingrijire doamna deplasabila si menaj (zona Domenii, sector 1) Program: Luni-Vineri,10:00-15:00 si sambata,10:00-20:00, salariu: 1.500 Lei Telefon: ☎0753.148.369**

871. **Ingrijitoare, angajam femeie cu experienta pentru ingrijire doamna deplasabila si menaj (zona Domenii, sector 1). Program: Luni-Vineri 18:00-21:00 si Duminica 10:00-20:00. Salariu: 900 Lei. Telefon: ☎0753.148.369**

872. **Ingrijitoare,** femeie de serviciu pentru Gradinita Eurokid, sector 4, detalii la tel. ☎0731.732.734/ 0731.732.735 info@gradinitaeurokid.ro

873. **Ingrijitor** cai de rasa, angajez 2 oameni pentru postul de ingrijitor cai de sport, chiar daca sunt necalificati, oferim pe langa salariu, cazare contra cost si conditii de preparare pentru mesele zilnice **2.000 L;** ☎0723.571.522 iondulugeac@yahoo.com

874. **Ingrijitor** cladiri, femeie de serviciu Cautam persoane serioase si responsabile. Oferim: seriozitate, loc de munca stabil cu contract pe durata nedeterminata, salariu motivant si platit la timp, tichete de masa si decontarea transportului. ☎021.252.47.40/ 021.252.41.27 luminita.dinu@mobest.ro

Căutăm OPERATORI CURĂŢENIE
în zona Bucureşti - centre comerciale, clădiri birouri, spaţii hoteliere cu regim închis

Cum ar trebui să fie această persoană ca să fie şi ea şi noi multumiţi de colaborare?
1. Să fie organizat şi să fie harnic. Lenea nu are ce căuta la noi în companie şi ne plac doar oamenii care sunt dispuşi să dea 100% în cadrul companiei;
2. Să fie comunicativ. Nu întrebi, nu vom şti că trebuie să te ajutăm;
3. Nu contează vârsta... numai atitudinea.

Ce o să facă un operator curăţenie?
1. Să îndeplinească activităţi de curăţenie, conform procedurilor de lucru...nu-ţi face griji, pentru că ai specialişti de la care ai de învăţat;
2. Să respecte regulile interne şi procedurile stabilite de companie;
3. Să aibă disponibilitate pentru ore suplimentare (plătite);
4. Să poată lucra în echipă şi sub coordonarea unui responsabil.

Ce oferim în schimb:
1. Angajare pe perioadă nedeterminată;
2. Salariu atractiv;
3. Tichete de masă;
4. Condiţii de lucru civilizate;
5. Seriozitate şi responsabilitate (salariul şi bonusurile le vei primi fără...întârziere...nici măcar o zi);
6. Planuri de instruire şi perfecţionare continuă...te calificăm în mod gratuit.

De când avem nevoie: Cât mai repede. Am dori chiar de astăzi.

Dacă ai citit acest anunţ, dacă te entuziasmează ideea de a lucra alături de noi şi te potriveşti perfect cu descrierea de mai sus, te rugăm să suni la numărul de telefon:
0747 084 607 şi 0751 113 011, de luni - vineri între orele 08:00-16:30

782. **Frigotehnist,** RIN Grand Hotel angajeaza frigotehnist care se va ocupa de: intretinere/ reparatii instalatii frigotehnice din hotel, verificare/ reglare instalatii, L-V, 9-18. Cautam persoana serioasa si calificata ☎0730.777.210 resurseumane@rinhotels.ro

783. **Frizer** angajez pentru zona Drumul Taberei, vad format de 20 ani, salariu 1.500 lei + carte de munca. ☎0728.681.177

784. **Frizer** cu experienta minim 1 an Salariu atractiv 1900 lei, 500 bonus lunar, 920 lei carte de munca platita pe 8 ore, program 1 zi da 1 nu, 1 weekend da 1 nu, salon de 13 ani, minim de clienti 20/zi, zona metrou Gorjului, detalii la tel., **1.900 L;** ☎0724.357.422

785. **Frizer** cu experienta, femei si barbati, sos. Berceni ☎0759.888.648

786. **Frizer** pentru saloane Unirii si Victoriei Salariu fix 1800 lei sau procent la alegere. Contract 8h, clientela formata, colectiv tanar, cursuri de perfectionare **1.800 L;** ☎0783.010.733 angajari.saloane@gmail.com

787. **Frizer** si coafeza Princess Beauty Salon din sect 3, strada Traian Popovici 128, zona Dristor, salon cu clientela formata, angajeaza urgent frizerita si coafeza. Detalii la nr tel. ☎0720.602.365 gyaminela@yahoo.ro

788. **Frizer** strainatate, Irlanda caut frizeri pentru Irlanda. Castigurile sant garantate de cel putin 2000 euro lunar platiti saptamanal. Candidatii ideali trebuie sa aiba varsta intre 19-45 ani si sa fie talentati ca frizeri. ☎00353863570714/ 0863.570.714 leaguebarbers@yahoo.com

789. **Frizer,** urgent, in zona Bobocica. Salariu atractiv + bonusuri ☎0723.431.972

790. **Frizer,** cosmeticiana, manichiurista pentru salon de infrumusetare situat in zona lancului. Pentru mai multe detalii sunati la tel. ☎0764.193.897/ 0733.960.772

791. **Frizer/ita, salariu 2200 ron/15 zile, CM achitata de societate, zonele B-dul Chisinau, Titan, Rahova, Obor, Drumul Taberei; ☎0724.133.585/ 0773.893.325**

792. **Frizeri** si cosmeticiene pentru salon de infrumusetare, Sos. Colentina nr. 442A, sector 2; ☎0723.258.043

793. **Frizerita** cu experienta pentru salon frizerie zona Mihai Bravu; ☎0722.815.647

794. **Frizerita** pentru salon situat in sector 5, vad foarte bun; ☎0728.912.545/ 0768.247.344

795. **Frizerita** sau frizer cu experienta pentru salon situat in zona Dristor, ofer salariu fix sau comision; ☎0724.702.797

807. **Hostess** online, program flexibil 5-7h. Salariu garantat pana la 6.000 lei + bonus angajare 2000 Lei. Decontare sauna, spa, fitness, gene si unghii.Abonament la piscina pe toata perioada verii. Castiguri intre8.000-12.000 lei **6.000 L;** ☎0770.671.484/ 0748.404.050 officegorgonize@yahoo.com

808. **Hostess** online, plata la zi/bilunar, cazare, schimba-ti viata financiara. SecretLifeStudio ofera bonus de angajare $500, salariu garantat 5000 lei, comision pana la 70 %, plata zi sau bilunar, locatie deosebita, metrou Iancului, posibil cazare. **5.000 €;** ☎0760.642.340/ 0785.285.601 contact@secretlifestudio.ro

809. **Hostess** Online. Angajam hostess cu sau fara experienta in abordarea membrilor interesati de domeniul nostru de activitate; Oferim salariu de 3500 lei net. Punct de lucru - Piata Unirii. Ne dorim sa faci parte din Echipa Unicorn Agency. Asteptam CV urile voastre la adresa email sau programeaza-ti interviul la nr de telefon: **3.500 L;** ☎0751.124.276 hello@unicornagency.ro

810. **Hostess,** gazda in conversatii online Tot ce trebuie sa faci este sa iti placa sa interactionezi cu oamenii si sa fii in centrul atentiei. Daca ai o energie pozitiva si cunosti si limba engleza, e perfect! Salariu de 3.500-12.000 lei. **3.500 L;** ☎075112427 hello@unicornagency.ro

811. **Hotel Hemingway cauta camerista sau personal de curatenie la spalatorie, full sau part time. Salariu atragator. Pentru interviu, tel.: ☎0745.665.264**

812. **Hotel** Ramada North 4 stele angajeaza lucratori bucatarie (spalatori vase), cameriste, valeti, curatatorese lenjerie, ingrijitori spatii hoteliere, ospatari, ajutor de ospatar. Pentru programari interviuri sunati la 021/4075235 sau transmiteti CV la resurse.umane@ramadanorth.ro ☎021.407.52.35 resurse.umane@ramadanorth.ro

813. **Hotel** Ski&Sky Predeal angajeza Hotel 4 stele Predeal angajeaza receptioner si ospatar. Solicitam experienta in domeniul hotelier. Salariu atractiv, oferim suplimentar masa si cazare. ☎0767.487.047 receptie@hotelskisky.ro

814. **Hotel** Spa 5 stele cauta cameriste, bucatari, ingrijitor spatii hoteliere, maseuri, ajutor bucatar, ospatari, spalatori vase. CV la email; ☎0725.827.216 a.dobrescu@dobexpert.ro

815. **Housekeeping** hotel 3 stele zona Cismigiu Hotel 3 stele cautam colega pentru departamentul curatenie. Se ofera pachet salarial+bonuri de masa+o masa pe zi. ☎0774.095.914

821. **Incarcator** descarcator bagaje GlobeGround Romania, liderul de piata pentru servicii de ground handling angajeaza personal incarcare-descarcare bagaje, cargo si posta la Aeroportul International Henri Coanda-Otopeni. ☎0731.170.751/ 0372.462.014

822. **Incarcator,** femeie de serviciu/ambalator cazare Moara de faina din Bucuresti sector 4 angajeaza o familie sau un cuplu pt barbat incarcator descarcator si femeie ambalator manual sau femeie serviciu. **1.900 L;** ☎0371.050.144

823. **Incarcator-descarcator** cu domiciliul in sectorul 2 sau 3; ☎0721.277.712

824. **Incarcator**/ descarcator, firma distributie, oras Pantelimon, Ilfov. Salariu dupa perioada de proba 2.300 lei, inclusiv bonuri de masa, **2.300 L;** ☎0738.675.011

825. **Incarcatori** / descarcatori marfa pentru carne pasare si amabalatori. Magazinul se afla in Hala veche Obor, program marti-duminica. Salariu 1.700 lei + 300 bonuri de masa; ☎0764.875.946

826. **Incarcatori** descarcatori Baduc SA angajeaza pentru depozitul din Bucuresti, Str. Vigoniei nr 5-7 ☎0745.101.251 liliana.constantin@baduc.ro

827. **Infirmiera** Camin pentru batrani situat in Bucuresti, sector 6, Militari, zona Piata Gorjului, angajeaza infirmiera.Experienta intr-o pozitie similara contrituie un avantaj; ☎0762.983.394 mirela.gheorghe@resedintabunicilor.ro

828. **Infirmiera** Camin privat pentru batrani angajeaza infirmiere si ingrijitoare. Locatiile sunt in Aviatiei si Floreasca. Relatii la telefon; ☎0722.621.462 caminprivat@gmail.com www.caminprivat.ro

829. **Infirmiera** centru de ingrijire persoane varstnice angajeaza infirmiera cu sau fara experien

LOCURI DE MUNCĂ

Societate specializată în **paza** şi **protecţia** persoanelor şi a obiectivelor, angajeaza în condiţiile legii

AGENŢI DE INTERVENŢIE

Salariu motivant şi competitiv pe piaţa de profil

Toate drepturile salariale garantate

IRBIS Guard Grup

Pentru detalii sunaţi, vă rog, la: 0786.189.306

875. **Ingrijitor** curte, asiguram cazare, ferma piscicola la 35 km de Bucuresti angajeaza muncitor necalificat pentru intretinere gospodarie. Asiguram cazare. Atributii: ordine, curatenie, taiat iarba, gradinarit, stropit pomi, etc. **2.000 L;** ☎0725.225.115 pescuit@baltaluica.ro

876. **Ingrijitor** spatii Angajam muncitor necalificat pentru munca administrativa pe platforma SEMA PARC. Oferim salariu bun, bonuri de masa si carte de munca. Program 8 ore/zi luni-vineri (8.00-16.30). ☎021.316.91.78 hr@semaparc.ro

877. **Ingrijitor** spatii comune/exterior, zona Preciziei executa lucrari de curatenie si intretinere spatii comune, la 5 min de statia de metrou Preciziei. Program 2 schimburi, luni-vineri, 8h (06-14/12-20). Pachet salarial 1.983 Lei. Detalii la telefon. ☎0754.224.218

878. **Ingrijitor** spatii exterioare parcare, Rin Grand Hotel cauta persoana muncitoare si serioasa pentru efectuarea curateniei in parcare, in toate spatiile exterioare ale hotelului, colectarea gunoiului, precum si ingrijirea spatiilor verzi ☎0730.777.210 resurseumane@rinhotels.ro

879. **Ingrijitori animale pentru ferma de vaci din jud. Calarasi, oferim salariu motivant, 3 mese pe zi si cazare; ☎0724.872.186**

880. **Inspector** ITP. Statie ITP angajeaza inspector ITP din Bucuresti sau provincie, asigur cazare; ☎0722.240.772

881. **Instalator** Societatea comerciala angajeza instalator pentru intretinere. Contract de munca, locatie stabila, salariu atractiv. Va asteptam la interviu la sediul din Spl. Independentei nr. 319B, Club IDM. ☎021.316.09.62 hr@idm.ro

882. **Instalator** cu carnet auto categoria B Societate cu traditie in domeniul instalatiilor. Pachet salarial corelat cu rezultatele obtinute. Salariul 3000- 3500 lei, **3.500 L;** ☎0766.974.760/ 0722.974.760 conta@ruady-service.ro

883. **Instalator** gaze Angajam instalator sau echipe de instalatori in domeniul gazelor. **3.000 L;** ☎0756.190.949 office@eurogazconstruct.ro

884. **Instalator** gaze Vrem sa evoluam impreuna. Esti instalator gaze, termice, sanitare, esti instalator autorizat gaze, esti inginer instalatii pentru constructii ☎0757.661.322/ 0770.395.128 contact@help-instal.ro

885. **Instalator** Gaze autorizat ANRE (EGIU) pentru un mare distribuitor national, cu experienta in domeniu si permis cat. B. Pachet motivant de beneficii, program flexibil si posibilitate de avansare **3.000 L;** ☎0720.026.156 cornel.feraru@personnel.com.ro

886. **Instalator** mentenanta imobile Angajez instalator mentenanta imobile cu experienta in domeniul instalatiilor electrice, dar si cu aptitudini necesare intretinerii instalatiilor sanitare si termice, domeniul frigorifice, sudura. ☎0752.033.233/ 0745.183.098

887. **Instalator** mentenanta si interventie Program de Luni pana Vineri intre 09:00 - 18:00 Contract de munca pe termen nedeterminat. ☎0723.261.309 comenzi@reparatot.ro

888. **Instalator** OL gaze cu experienta DSF Project retele angajeaza instalator OL cu experienta gaze naturale, instalator bransamente gaz si muncitor necalificat santuri. Salariul se stabileste in functie de experienta. **3.500 L;** ☎0761.115.116 dsf.project.retele@gmail.com

889. **Instalator** pt JW Marriott Bucharest Grand Hotel. Experienta in domeniul instalatiilor sanitare si termice; Persoana responsabila, cu spirit tehnic si de echipa, dornica sa realizeze lucrari de calitate. Vei gasi la noi o echipa care te va ajuta pas cu pas; contract de munca pe perioada nedeterminata; flexibilitate in program (program in ture); conditii de munca exceptionale; posibilitati de promovare; bonuri de masa; servicii medicale gratuite; ☎021.403.19.94

890. **Instalator** sanitar, termic, cu sau fara experienta si personal necalificat, salariu atractiv. Lucrari de instalatii sanitare si termice, constructii, etc. Salariul net este de 4.000 de lei. **4.000 L;** ☎0761.655.705

891. **Instalator** sanitare/ termice cu experienta, sector 4 si necalificat, sofer, ajutor instalator. Salariu negociabil, seriozitate; ☎0723.427.750

892. **Instalator** si ajutor instalator necalificat, salariu atractiv, cazare, decontare transport, ore suplimentare platite, cautam personal activ si indemanatic, muncitor si convingator, motivat catre performanta, cu disponibilitate de lucru in echipa ☎0751.277.590 razvan@feqs.ro

893. **Instalator** si electrician Club sportiv si restaurant in zona Baneasa cauta instalator si electrician pentru echipa tehnic. Program de lucru in ture, contract de munca legal, salariu atractiv si bonusuri in functie de proiecte. ☎0744.332.072 florina.serban@stejariicountryclub.ro

894. **Instalator** si electrician pentru societate comerciala din Bucuresti. Salariu negociabil in functie de experienta; ☎0747.014.225

895. **Instalator** tehnico sanitar cu experienta Sc Industrial Steampunk angajeaza pentru munca in santiere, program 8 ore de la 8 -17, salariu atractiv, Rog, ofer seriozitate, permisul de conducere un avantaj ☎0761.574.648 pascalindustrialsteampunk@gmail.com

896. **Instalator** tehnico-sanitar, spital Buzau, instalator tehnico-sanitar pentru spitalul judetean de urgenta Buzau. Tel. ☎0729.600.717

897. **Instalator,** Ambasad'Or Events (centru de evenimente) cauta personal pentru postul de instalator. Zona Otopeni, Ilfov; **3.000 L;** ☎0728.700.329 andreea.fundeneanu@ambasadorevents.ro

898. **Instalator,** cu experienta pt societate de instalatii sanitare si termice. Diverse puncte de lucru in Bucuresti. Salariu este confidential. **3.000 L;** ☎0725.072.201/ 0722.692.595 stancu_adrian1983@yahoo.com

899. **Instalator,** ajutor instalator, firma constructii si amenajari interioare angajeaza cu contract de munca, in conditii foarte avantajoase, instalator tehnico-sanitar si ajutor instalator. Asiguram masina de serviciu pt interventii. ☎0722.598.852

900. **Instalator/muncitor** necalificat/sudor firma instalatii din Bucuresti angajeaza instalator, sudor, muncitor necalificat. Posibilitate de deplasare si in tara; ☎0722.609.527/ 021.345.25.82 OFFICE@EVAMCONSTAL.RO

901. **Instalatori** Dorim sa ne marim echipa de instalatori. Program de lucru 07 30 -16 30, o ora pauza de masa de luni pana vineri. Salariu la doua saptamani, tichete de masa, contract de munca perioada nedeterminata; ☎0751.517.441

902. **Instalatori** SC Nic Instal Total SRL angajeaza instalatori. ☎0722.406.009/ 0727.220.554 nic_instal_total@yahoo.com

903. **Instalatori** termice si sanitare. Program l-v, 8 h/zi. ☎0734.477.291

904. **Instalatori** sanitari. Angajam instalatori sanitari calificati si necalificati, cu experienta, pentru santier din Bucuresti. ☎0766.304.099

905. **Instalatori** apa-canal, sudori (electric si argon) lacatusi mecanici si muncitori necalificati pentru societate cu sediul pe Sos. Bucuresti-Magurele. Salariu atractiv. Contact la tel. ☎0746.092.837

906. **Instalatori** calificati sau necalificati, salariu atractiv, cazare, decontare transport, ore suplimentare platite, cautam personal activ si indemanatic, muncitor si convingator, motivat catre performanta, cu disponibilitate de lucru in echipa. ☎0751.277.590 razvan@feqs.ro

907. **Instalatori** sanitare si termice pentru lucrari in Bucuresti, salariul de la 3.000 Lei, program 8 ore, luni-vineri ☎0722.259.452 trams_cs@yahoo.com

908. **Instalatori** sanitari, sal 4000, 9 ore de luni pana vineri, ☎0770.281.374 nicecostel@yahoo.com

909. **Instalatori** si electricieni Instalator, electrician profesionist, pentru sisteme sanitare, termice si electrice. Oferim salariu peste medie, bonuri de masa, plus compensatii lunare in functie de munca prestata. **3.500 L;** ☎0724.541.561/ 0724.541.561 rudolf.likker@yahoo.com

910. **Instalatori** si electricieni pentru santiere in Bucuresti. Oferim cazare si bonuri de masa. Salariu cuprins intre 3400 si 4500 in functie de cunostinte. ☎0752.381.556

911. **Instalatori** termice, sanitare, societate angajeaza instalatori pentru executie lucrari termice, sanitare in Bucuresti. Programul de lucuru este de l-v de la ora 08:-17:30 cu pauza de masa. Asiguram masina pentru posesori permis. ☎0740.036.805

912. **Instalatori,** lacatusi, tevari pentru lucrari de instalatii sprinklere si hidranti, sanitare, hvac, salariu motivant, bonuri de masa, contract, cazare, asigurare medicala privata, www.brenneka.ro **4.000 L;** ☎0747.085.286/ 0756.047.999 office@brenneka.ro

913. **Instalatori,** sanitare, electricieni, firma instalatii angajam instalatori, termice si sanitare, si electricieni. Cerinte: experienta in domeniul instalatiilor. ☎0723.889.299 ses.instal@gmail.com

914. **Instore** Power Provider angajeaza mercantizori Instore Power Provider angajeaza mercantizori in Craiova. ☎0722.152.119 paula.geletu@in.store.ro

915. **Instore** Power Provider angajeaza mercantizori Ne marim echipa de merchandiseri! Zonele vizate sunt: Bacau, Braila, Brasov, Bucuresti, Cluj, Constanta, Deva, Gherla-Dej, Iasi, Lugoj, Oradea, Sibiu, Tg Mures, Timisoara. ☎0722.152.119 paula.geletu@in.store.ro

916. **Instore** Power Provider angajeaza mercantizori Ne marim echipa de merchandiseri. Zonele vizate sunt: Baneasa, Militari, Crangasi, Orhideea, Berceni, Vitan. ☎0722.152.119 paula.geletu@in.store.ro

917. **Instore** Power Provider angajeaza mercantizori-Cluj Compania Instore Power Provider angajeaza mercantizori in Cluj Napoca. ☎0722.152.119 paula.geletu@in.store.ro

918. **Instructor** auto categoria B, pe masina scolii, sau absolvent liceu cu permis de cel putin 5 ani fara cazier, pentru cursul de instructori. ☎0722.605.995 autodavidbucuresti@yahoo.com

919. **Invatatoare** clasa pregatitoare, scoala Primara Bel Sorriso, cu sediul in Voluntari, jud. Ilfov, angajeaza invatatoare calificata. Asteptam CV la e-mail: ☎0742.065.070 gradinitabelsorriso@yahoo.com

920. **IPP** angajeaza lucratori comericali in Afumati Instore Power Provider angajeaza lucratori comerciali, pentru depozitul Albalact, in Afumati. ☎0722.152.119 hr@in.store.ro

921. **IPP** angajeaza mercantizori in Braila Instore Power Provider angajeaza mercantizori in Braila. ☎0722.152.119 paula.geletu@in.store.ro

922. **IPP** angajeaza mercantizori in Bucuresti Instore Power Provider angajeaza mercantizori in Bucuresti, Zonele vizate sunt: Baneasa, Colentina, Orhideea, Militari, Bucurestii Noi, Berceni, Rahova. ☎0722.152.119 paula.geletu@in.store.ro

923. **IPP** angajeaza mercantizori in Cluj Napoca Instore Power Provider isi mareste echipa de merchandiseri, in Cluj. ☎0722.152.119 paula.geletu@in.store.ro

924. **IPP** angajeaza mercantizori in Constanta Instore Power Provider angajeaza mercantizori in Constanta. ☎0722.152.119 paula.geletu@in.store.ro

925. **IPP** angajeaza mercantizori in Oradea, Instore Power Provider angajeaza mercantizori in Oradea. ☎0722.152.119 paula.geletu@in.store.ro

926. **IPP** angajeaza mercantizori in Timisoara Instore Power Provider angajeaza mercantizori in Timisoara. ☎0722.152.119 paula.geletu@in.store.ro

927. **IPP** angajeaza mercantizori in Vrancea, Instore Power Proivder angajeaza mercantizori in Vrancea ☎0722.152.119 paula.geletu@in.store.ro

928. **Josi** Logistic angajeaza sofer cu experienta minim 1 an in domeniul distributiei de produse lactate si manipulant depozit cu experienta minim 1 an in domeniul produselor lactate. Relatii la tel.: ☎0799.946.123

929. **Josi** Logistic angajeaza stivuitorist cu experienta minim 1 an in domeniul produselor lactate. Relatii la tel.: ☎0799.946.123

930. **Junior** manager pentru Magic Salon Otopeni. Aplica acum: http://saloanelemagic.ro/cariere/formular/junior-manager. **1.500 L;** ☎0786.138.262 angajari@saloanelemagic.ro

931. **Jurist** persoana dinamica, cu solide cunostinte teoretice de drept comercial si dreptul muncii, dornica sa capete experienta. Relatii la tel si e-mail. ☎021.315.55.10 organizare@acr.ro

Stai de vorbă pe net şi câştigi bani!

Încearcă şi tu acum cel mai bine plătit job din România!

Conversaţii Online, fără nuditate

0720.418.000

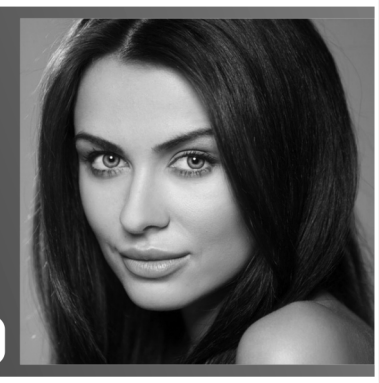

932. **Jurist** cu experienta vorbitor de limba italiana consultanta juridica in materie comerciala, fiscala si administrativa. Pregatirea si executarea procedurilor la registrul comercial, asistenta fiscala in caz de inspectie si la ANAF. ☎0040771616236 dr@reconta.com

933. **JW** Marriott Bucharest Grand Hotel recruteaza personal pt. urm. pozitii: cofetar/ ajutor cofetar. Persoana organizata, dinamica, dornica sa invete si pasionata de acest domeniu; flexibilitate in ceea ce priveste programul in ture (AM si PM). Bucatar/ ajutor bucatar, cunostinte de bucatarie sau diploma de bucatar; persoana organizata si pasionata de bucatarie. Sef de tura macelarie,experienta in domeniu; bun organizator si atent la detalii. Operator masini de spalat, persoana energica, flexibila, motivata, organizata; flexibilitatea in ceea ce priveste programul in ture (AM, PM). Spalator vase, persoana energica, flexibila, motivata; flexibilitate in ceea ce priveste programul in ture (AM, PM si noapte). Camerista, persoana energica, flexibila, motivata, amabila, ordonata; flexibilitate in ceea ce priveste programul in ture (AM si PM). Vei gasi la noi o echipa care te va ajuta pas cu pas; contract de munca pe perioada nedeterminata; flexibilitate in program (program in ture); conditii de munca exceptionale;posibilitati de promovare; bonuri de masa; servicii medicale gratuite; ☎021.403.19.94

934. **Kfz** Mechaniker, kfz meister , kfz Ingenieur automobilul mecanic, campion auto, inginer kfz. ☎+491607697777 autopark-zangberg@gmx.de

935. **Labormed** Alvogen angajeaza electrician, fabrica de medicamente situata in Theodor Pallady angajeaza personal calificat in departamentul tehnic de intretinere. Program de lucru in 3 schimburi (06-14/14-22/22-06), l-d. ☎0733.170.053 ionela.corcau@alvogen.com

936. **Labormed** Alvogen angajeaza Operatori Productie fabrica de medicamente situata in Theodor Pallady angajeaza personal pentru Fabrica. Program: 3 schimburi cu rotatie saptamanala (06-14, 14-22, 22-06), Luni-Vineri. ☎0733.170.053 ionela.corcau@alvogen.com

937. **Lacatus** - sudor confectii metalice, in sectorul 5; ☎0744.670.480

938. **Lacatus** confectii metalice Glassmet Industry, companie specializata in productia de confectii metalice usoare, scari si balustrade, angajeaza sudor argon pentru punctul de lucru din Bucuresti, Soseaua Oltenitei 105. **2.800 L;** ☎0736.643.983

939. **Lacatus** confectii metalice, urgent, realizeaza mobilier din inox, lucrari de lacatuserie, lucru cu desene tehnice, intelegere desene tehnice de ansamblu si are cunostinte de asamblare diverse instalatii. **2.500 L;** ☎0752.090.192 daniela.stefan@valmix.ro

940. **Lacatus** confectii metalice, cu experienta, in comuna Vidra, Berceni. Se ofera transport de la P-ta Sudului, tichete (15 Lei/zi), Sal. 2.200 - 3.300 Lei net (neg.), program L-V 8h00 - 16h30. Loc de munca stabil, plata la timp ☎0731.227.729

941. **Lacatus** mecanic Am International, companie din domeniul productiei publicitare, sect. 1, zona Casa Presei, angajeaza lacatus mecanic; pt. mai multe detalii accesati www.ami.ro; relatii la tel. ☎0747.085.815 maria.ene@ami.ro

942. **Lacatus** mecanic la firma Zarea pentru depart. productie.Interviuri luni-vineri intre orele 13-15 la sediul firmei in B-dul Bucurestii Noi nr. 176, sect 1. Transport metrou statia Laminorului sau 112, 697, 97, 205, ☎021.667.00.20 office@zarea.ro

943. **Lacatus** mecanic de reparatii universale pentru fabrica de servetele, cu sediul in Sector 4, strda Ilie Oprea nr 7, dorim persoana cu cu experienta. Relatii suplimentare la tel. ☎0728.879.426 office@familypapers.ro

944. **Lacatus** mecanic, sudor, muncitor necalificat Firma producatoare de unelte pentru taiat industriale angajeaza lacatus mecanic, sudor, muncitor necalificat. Salariu atractiv in functie de calificare. Contact: ☎0723.327.143 mihai.maga@teknocutsteel.ro

945. **Lacatus,** mecanic pentru sisteme control-acces, interfoane, usi metalice. Constituie un avantaj experienta ca si conducator auto categoria B in Bucuresti, ☎021.335.84.20/ 0722.307.333 angajari@aba.ro

946. **Lacatus,** sudor si operator abkant pentru societate comerciala; ☎0735.842.429

947. **Lacatusi** mecanici si sudori mig mag pentru societate specializata in confectii mecanice si carosari auto in sectorul 4 ☎0722.701.620 liviu@cautis.ro

948. **Lacatusi** montaj structura si panouri, sefi echipa firma din Bucuresti angajam lacatusi mecanicisi sef de echipa (cazare si transport), montaj structura metalica si panouri sandwich. Permis categoria B reprezinta un avantaj, salariu motivant. **2.500 L;** ☎0730.252.573/ 0752.220.480 papalea.bogdan@yahoo.com

949. **Lacatusi** si sudori Co2 pentru fabrica de confectii metalice din sectorul 3 (poarta 4 Faur). Se ofera salariu motivant in functie de performante ☎021.345.26.94 vanzari@structurimetalice.ro

950. **Legatoreasa** tipografie, tipografie sectorul 4 angajeaza legatoreasa cu sau fara experienta si taietor ghilotina, preferabil cu domiciliu in sectorul 4 sau 5. Relatii suplimentare la tel. ☎0722.529.058/ 0723.842.660/ 0722.807.748 office@unicart.ro

951. **Legatorese** -Tipografie tipografie sector 4, zona spital Budimex-Marie Curie, angajeaza, norma intreaga sau in colaborare, personal calificat/necalificat pentru legatorie. Detalii la telefon; ☎0744.648.365

952. **Live** activity Echipa Phoenix angajeaza personal feminin pentru conversatii online. Oferim: bonus angajare 4000 lei, avans 4000 lei din prima zi,bonus recomandare 1000 lei, procent 50%/ salariu fix pana la 6000 lei. **6.000 L;** ☎0761.505.505/ 0736.400.300 officepsk@yahoo.com

953. **Livrator** colaboram cu persoane cu masina, scuter, motocicleta, bicicleta sau trotineta electrica personale pentru livrare mancare sau pachete mici in Bucuresti **3.000 L;** ☎0726.449.876/ 0784.039.818

954. **Livrator** catering pentru catering si evenimente, program luni-vineri 09:00-17:30 si 2 sambete/ luna. O masa pe zi, contract de munca cu norma intreaga, posibilitati de avansare, zona metrou Costin Georgian, **2.000 L;** ☎0726.946.544 comenzi@bucateperoate.ro

955. **Livrator** catering Restaurant angajeaza livratori catering cu auto propietate sau fara sau cu motoscuter sau bicicleta propietate. Salariu motivant +bonusuri la fiecare comanda, ☎0744.494.099 fivacom@yahoo.com

956. **Livrator** catering restaurant Restaurant sect 3, angajeaza livrator cu autoturism proprietate, salariu motivant, bonificatii pt fiecare comanda, o masa pe zi, lejeritate servici, fara stres. Nu conteaza varsta; ☎0744.494.099

957. **Livrator** catering, firma catering, cautam livrator (va livra cu masina firmei). Program: marti - sambata 11:00 - 20:00. Alte beneficii: masa asigurata, tips-ul clientilor. **2.200 L;** ☎0724.285.766

958. **Livrator** mancare, fara calificari, Bucuresti, 500 euro salariul cu carte de munca + 200 euro pentru mancare, cazare gratuita, apt fizic pentru mers, livrare pe scutere, program 10-12 ore, 2 duminici libere; ☎0737.886.599/ 0766.889.582

959. **Livrator** pentru Glovo castiguri estimate intre 1.000 si 3.000 Lei pe saptamana. **3.000 L;** ☎0726.449.876/ 0784.039.818

960. **Livrator** pizza program intreg si/ sau part time cu masina personala, se poate lucra luni-vineri zi intreaga 2.300-2.500 lei sau dupa amiaza (4-5 ore-12 lei pe ora), in weekend (zi intreaga sau 4-5 ore). Decont zilnic, hrana, bacsis comenzi, sect 1. **2.500 L;** ☎0759.653.513 stancuflavius80@yahoo.com

961. **Livrator** pizza zona Voluntari, Pipera, Pizzerie angajeaza livratori cu masina personala, pe masina firmei sau pe scuter. Venitul lunar intre 3400 lei si 4000 lei. ☎0720.159.531 alina.hasegan@jerryspizza.ro

962. **Livrator,** restaurantul Aria Burger angajeaza livrator cu autoturism, scooter; ☎0751.242.660 CISMAS_DAN@YAHOO.COM

963. **Livratori** cu masina personala, bicicleta, scuter sau motocicleta **3.000 L;** ☎0726.449.876/ 0784.039.818

964. **Livratori** catering, pizza 8h/zi, 5 zile/ sapt plus o samb /luna, prog 9-18 cu auto firma 1600 net. Auto, scuter, bicicleta, propriu 1800 ron+combustibil, o masa gratuita. Adresa locatie, sos. Orhideelor, nr. 31-33, sect.1, Bucuresti. **1.800 L;** ☎0736.952.535 barmifood@gmail.com

965. **Livratori** cu auto personal urgent full time si part time livratori pentru aplicatia de cumparaturi Bringo, conditii excelente, poti castiga pana la 8000 ron lunar. Rugam seriozitate. Prioritate au studentii. ☎0742.221.157 cristianbalasa169@gmail.com

966. **Livratori** cu auto, moto, personal sau auto firma program de lucru: L-V 9:00-17:00 +1 sambata pe luna. Salariu pt. livrator cu auto sau moto propiu 2000 + carburant + 1masa, sal. livrator auto firma 1700 + 1 masa, sal. livrator bicicleta 1700 + 1 masa+tips **2.000 L;** ☎0736.952.535 razvanphp@gmail.com

967. **Locuri** de munca sigure in instalatii Firma serioasa angajez sudor- lacatus, instalator tehnico- sanitar si electrician cu carte de munca; ☎0722.483.937

968. **LUCRATOR** comercial la atelier copiere chei, pt. mai multe detalii sunati la nr. de telefon. Salariul se va negocia in urma interviului; ☎0722.228.149 activitate.transport@yahoo.com

969. **Lucrator** comercial pentru magazin Shop & Go in zona Obor - Mihai Bravu. Oferim salariu + bonuri de masa si bonusuri de performanta. Solicitam seriozitate. ☎0735.182.686 musofios@yahoo.com

970. **Lucrator bucatarie, bucatar, ospatar, barman, ajutor ospatar. Societate, angajeaza; ☎0768.109.389**

971. **Lucrator** comercial Angajam lucrator comercial pentru patiserie in sector 1 zona Gara de nord. Salariu avantajos ☎0729.338.612 georgianamarinache@yahoo.com

972. **Lucrator** comercial angajez lucrator comercial pentru supermarket. **2.000 L;** ☎0725.145.552

973. **Lucrator** comercial carnet cat. B, in Pantelimon (Ilfov), perioada nedeterminata; utilizare computer nivel mediu, studii liceale. atestat motostivuitor avantaj. 2700 Lei net + bonuri de masa. CV la office@maertools.com office@maertools.com

974. **Lucrator** comercial femeie, in cadrul celui mai mare lant de magazine second hand din Bucuresti, Monda (punct de lucru zona Piata Muncii, Soseaua Mihai Bravu, Baba Novac). Cerem seriozitate. **2.000 L;** ☎0740.308.960 jobs@monda.ro

975. **Lucrator** comercial femeie, in cadrul celui mai mare lant de magazine second-hand din Bucuresti, Monda. Punctul de lucru se afla in zona Pantelimon. **2.000 L;** ☎0740.308.960 jobs@monda.ro

976. **Lucrator** comercial la Shop@go Mega Image in comuna Pantelimon (Nicolae-Balcescu), tura de 8 ore, doua libere, 2.000 in mana **2.000 L;** ☎0724.360.219 xyudordragomir@tahoo.com

977. **Lucrator** comercial la Shop@go Mega Image in Drumul Taberei, piata Chilia Veche, program 8 ore, doua libere legate, 2.100 in mana **2.100 L;** ☎0723.229.787 xandrei_drag@yahoo.com

978. **Lucrator** comercial la Shop@go Mega Image zona Lujerului si Militari Rezidence Chiajna, program de 8 ore, 2.100 in mana **2.100 L;** ☎0723.229.787 xandrei_drag@yahoo.com

979. **Lucrator** comercial Leroy Merlin Bragadiru cauta colegi pentru posturile de Lucratori Comerciali pentru raionul Bucatarie. Programeaza-te rapid la un interviu. ☎0753.119.478/ 0759.050.150 daniela.veselu@leroymerlin.ro

980. **Lucrator** comercial Leroy Merlin Bragadiru cauta colegi pentru posturile de Lucratori Comerciali pentru raionul Gradina. Programeaza-te rapid la un interviu. ☎0759.050.150/ 0753.119.478 daniela.veselu@leroymerlin.ro

981. **Lucrator** comercial Leroy Merlin Bragadiru cauta colegi pentru posturile de Lucratori Comerciali pentru raionul gresie si faianta. Programeaza-te rapid la un interviu. ☎0759.050.150/ 0753.119.478 daniela.veselu@leroymerlin.ro

982. **Lucrator** comercial Leroy Merlin Bragadiru cauta colegi pentru posturile de lucratori comerciali pentru raionul gresie-faianta. Programeaza-te rapid la un interviu. ☎0730.090.137/ 0753.119.478 daniela.veselu@leroymerlin.ro

983. **Lucrator** comercial Leroy Merlin Bragadiru cauta colegi pentru posturile de Lucratori Comerciali pentru raionul Materiale de Constructii. Programeaza-te rapid la un interviu. ☎0759.050.150/ 0753.119.478 daniela.veselu@leroymerlin.ro

984. **Lucrator** comercial Leroy Merlin Bragadiru cauta colegi pentru posturile de Lucratori Comerciali pentru raionul parchet/acoperire Sol. Programeaza-te rapid la un interviu. ☎0759.050.150/ 0753.119.478 daniela.veselu@leroymerlin.ro

985. **Lucrator** comercial Leroy Merlin Bragadiru cauta colegi pentru posturile de Lucratori Comerciali pentru raionul Parchet/Acoperire Sol. Programeaza-te rapid la un interviu. ☎0730.090.137/ 0753.119.478 daniela.veselu@leroymerlin.ro

986. **Lucrator** comercial Leroy Merlin Bragadiru cauta colegi pentru posturile de Lucratori Comerciali pentru raionul Tamplarie. Programeaza-te rapid la un interviu. ☎0759.050.150/ 0753.119.478 daniela.veselu@leroymerlin.ro

987. **Lucrator** comercial magazin alimentar Shop&Go, in zona Pantelimon, acordam carte munca, bonus performanta, colectiv serios, tanar; ☎0768.667.360 die.hexe@ymail.com

988. **Lucrator** comercial Magazin alimentar situat in zona Titan-Auchan angajaza personal cu sau fara experienta, conditii foarte bune, salariu incepand de la 2.000 ron. Program 8 ore zi, bonusuri de performanta. **2.000 L;** ☎0726.656.100/ 0722.811.888 hermineanualexandru@gmail.com

989. **Lucrator** comercial pentru magazin mixt, program de dinmieata, persoana serioasa. ☎0721.262.849/ 0724.512.040 total_max@yahoo.ro

Pentru magazinele din Bucureşti

NUTRICOM

NUTRICOM S.A. angajează:

MĂCELARI

600 euro net + bonus

CASIERE / VÂNZĂTOARE

400 euro net + bonus

Detalii la: office@nutricom.ro şi 021.310.16.00

990. **Lucrator** comercial pentru SC Admir Al Pvc, magazin profile si accesorii termopane, asteptam cv la email. Zona Tineretului. Relatii la tel (8.30-17.00) ☎0765.349.198 admiralpvc@yahoo.com

991. **Lucrator** comercial pentru Shop & Go Mega Image, sector 6, program in ture, echipa tanara, mediu de lucru placut, salariu negociabil. **1.800 L;** ☎0722.323.331 secareanu.gabriel@gmail.com

992. **Lucrator** comercial pentru un container langa metrou Preciziei, compelx Westgate. Program luni-vineri 7:00-15:30, carte de munca. Sarcini: facut sandwichuri, cafea, operat casa de marcat **1.700 L;** ☎0741.972.053 bagels@sunday.ro

993. **Lucrator** comercial Urgent, bufet select institutie publica angajeaza vanzatoare cu sau fara experienta. Rog seriozitate; ☎0721.559.993

994. **Lucrator** comercial zona 13 Septembrie - Ispirescu. Alatura-te unei echipe tinere, cu mult entuziasm si pune-ti calitatile in valoare. Vei gasi oportunitatea de a invata lucruri noi si de a fi apreciat. Trimite CV, ☎0760.919.154 magazinshopgo@gmail.com

995. **Lucrator** comercial benzinarie Mol, daca iti doresti sa lucrezi intr un mediu dinamic, sa beneficiezi de instruiri periodice si sa ai un program flexibil te invitam sa parcurgi anuntul de mai jos si sa iei legatura cu noi ☎0722.476.936 otopeni3@molromania.ro

996. **Lucrator** comercial calificat, necalificat pentru depozit materiale de constructii, zona Bucurestii Noi, Laminorului. Conditii avantajoase, contract de munca nelimitat, salariu si bonuri masa; ☎0744.565.759/ 0765.506.187 comaromtrade@yahoo.com

997. **Lucrator** comercial casier, cu sau fara experienta, pentru Shop &GO in zona Unirii, acces usor metrou

998. **Lucrator** comercial casiera program: 7 zile lucratoare, 7 zile libere. L-D 06.30-17.30. Zona Colentina - Fundeni. Salariu 2.300 Ron. **2.300 L;** ☎0742.266.859

999. **Lucrator** comercial depozit zona Cefin verifica marfurile pentru livrare conform instructiunilor de lucru si indicatiilor gestionaruluiPregatirea comenzilor pentru livrare Ambalarea in mod corespunzator a coletelor Program Luni- Vineri **2.150 L;** ☎0734.300.315 ruxandra.simion@pella.ro

1000. **Lucrator** comercial depozit zona Cefin verifica marfurile pentru livrare conform instructiunilor de lucru si indicatiilor gestionaruluiPregatirea comenzilor pentru livrare Ambalarea in mod corespunzator a coletelor program luni-sambata **2.315 L;** ☎0734.300.301 madalina.istudor@pella.ro

1001. **Lucrator** comercial Drumul Taberei, Orizont alatura-te unei echipe tinere, cu mult entuziasm si pune-ti calitatile in valoare. Vei gasi oportunitatea de a invata lucruri noi si de a fi apreciat. Programul de lucru in ture. Detalii la interviu. ☎0760.919.154 magazinshopgo@gmail.com

1002. **Lucrator** comercial magazin online incaltaminte zona Faur - Republica, nefumator(e), pt. acest post nu sunt necesare studii superioare, cunostinte minimale de lucru cu calculatorul, domiciliul in apropere. Program 8 ore de l-v, o sambata da una nu **2.000 L;** ☎0745.386.193 s.fashionhr@yahoo.com

1003. **Lucrator** comercial magazin second hand, cautam colege noi, femei, pentru magazin haine second hand. Magazinul este situat aproape de statia de metrou Piata Victoriei, pe soseaua N. Titulescu. Salariu atractiv 1.550 lei. **1.550 L;** ☎0755.366.432 gcstanciu01@yahoo.com

1004. **Lucrator** comercial Peco, pentru statie in zona Chitila, pod Constanta, Experienta in comert constituie avantaj, scolarizare gratuita, contract de munca. Pentru posturi la casa de marcat, barman la sandwich-uri si cafea, om platou GPL. **2.100 L;** ☎0734.920.701 camiirod@yahoo.com

1005. **Lucrator** comercial raion rotiserie supermarket oferim o prima de angajare in valoare de 800 lei pentru postul de lucrator comercial. Salariul oferit 1.700 lei net si 300 lei bonuri de masa. Program de lucru avantajos, inclusiv duminicile libere. ☎0758.108.240/ 021.252.21.90 intermacedonia98@yahoo.com

1006. **Lucrator** comercial Shop & Go Mega Image Magazinul Shop&Go Bulevardul 1 Mai sect 6 angajeaza lucrator comercial. Contract de munca pe o perioada nedeterminata, salariu net 1700 ron, bonus inventar, vanzari, implicare. ☎0771.244.780/ 0771.557.436 advalia.plan@yahoo.com

1007. **Lucrator** comercial supermarket Societatea comerciala Supermarket nr 1 angajeaza lucrator comercial, full time, in zona Popesti Leordeni. ☎0744.333.211

1008. **Lucrator** comercial Voluntari Jolie Ville bus 301 Lucrator comercial experienta produse premium minim 5 ani, salariu motivant si bonus vanzari, indemnizatie transport. Program minim 2 sambete/ luna, restul negociabil. **2.500 L;** ☎0773.336.797 kiosquedesdouceurs@gmail.com

1009. **Lucrator** comercial zona mall Vitan, salariu 2500. Sector 3, carte de munca, program in ture de 8 ore, experienta in domeniu reprezinta un avantaj. **2.500 L;** ☎0746.133.335

1010. **Lucrator** comercial zona Piata Trapezului, vanzatoare, vanzator, carte de munca din prima zi, contract. Bd. Theodor Pallady 13, statie metrou, cu sau fara experienta anterioara in comert, flexibilitate si spirit de echipa. Salariu 1.900 lei. **1.900 L;** ☎0767.810.249

1011. **Lucrator** comercial zona Piata Unirii, vanzatoare, vanzator, carte de munca din prima zi, contract. Unirii, Sf Vineri, apropiere metrou, cu sau fara experienta anterioara in comert, flexibilitate si spirit de echipa. Salariu 1900 lei. **1.900 L;** ☎0765.782.387

1012. **Lucrator** comercial, angajam in cadrul unui lant de magazine de haine, experienta in domeniu constituie un avantaj, salariu motivant, bonusuri de sarbatori, contract pe perioada nedeterminata. ☎0720.496.638 cv@ilikeoutlet.ro

1013. **Lucrator** comercial, barbat, in cadrul depozitului celui mai mare lant de magazine second hand din Bucuresti, Monda (punct de lucru zona Soseaua de Centura, Pantelimon, Ilfov). Asiguram transport; **2.000 L;** ☎0740.037.030 jobs@monda.ro

1014. **Lucrator** comercial, Mambricolaj angajeaza lucrator comercial pentru magazinul din str. Luica nr 180, sector 4. Conditii bune de lucru. Asiguram training si perioada de acomodare **2.300 L;** ☎0740.409.813 office@mam-bricolaj.ro

1015. **Lucrator** comercial, minimarket zona Titan angajez lucratori comerciali, schimburi, experienta nu este necesara dar reprezinta un avantaj, program 8 ore in 3 schimburi venituri de la 2000 lei, bonusuri echipa tanara. **2.000 L;** ☎0726.656.100/ 0722.811.888 puggiolibianca@yahoo.com

1016. **Lucrator** comercial, sortator marfa, femeie, in cadrul depozitului celui mai mare lant de magazine second hand din Bucuresti, Monda (punct de lucru zona Soseaua de Centura/Pantelimon, Ilfov). **2.000 L;** ☎0740.308.960 jobs@monda.ro

1017. **Lucrator** comercial, aranjare marfa la raft lucrator comercial/ aranjare marfa depozit engross salariu net 1800 Ron, 300 Ron tichete masa, program de L-V, 7.30-16.30. Contributiile la stat achitate, respectarea concediilor si zilelor libere legale **1.800 L;** ☎0744.312.328/ 0745.155.430 maurana95@yahoo.com

1018. **Lucrator** comercial, barista pentru Hello Donuts, cu puncte de lucru in centrul comercial Afi Cotroceni si centrul comercial Park Lake. Pentru detalii trimite CV la email **2.200 L;** puiu@cibus-food.ro

1019. **Lucrator** comercial, casier la Chiajna Rosu (stadionul de fotbal) de preferat cu experienta, tura 8 ore doua libere, ore suplimentare platite, 2100 in mana. **2.

LOCURI DE MUNCĂ

SIMIGERIA LUCA ANGAJEAZĂ VÂNZĂTOARE CU SAU FĂRĂ EXPERIENȚĂ

Puteți să ne cunoașteți și să ne deveniți colegi.
Căutăm o persoană comunicativă, cu zâmbetul pe buze și cu o atitudine pozitivă.
SALARIU 2.200 LEI, PROGRAM 8 ORE.

Alin: 0744.783.217

1026. **Lucrator** comercial, Incinta Faur Angajam Lucrator Comercial, program de lucru fix si pachet salarial atractiv. Pentru informatii suplimentare, telefon 0722101050. Regency Company - Bvd. 1 Decembrie, incinta Faur/poarta 4, sector 3 ☎0722.101.050 alina.florescu@regency-company.ro

1027. **Lucrator** comercial, program 8 ore, Popesti Leordeni, strada Drumul Fermei nr. 109, magazin alimentar, **2.000 L;** ☎0767.313.709

1028. **Lucrator** comercial, Rahova vanzatoare, vanzator, carte de munca din prima zi, contract. Calea Rahovei 321, intersectie Barca, cu sau fara experienta anterioara in comert, flexibilitate si spirit de echipa. Salariu 1.900 Lei. **1.900 L;** ☎0768.389.205

1029. **Lucrator** comercial, vanzatoare magazin cosmetica personal pentru magazin cu profil de cosmetica. **2.000 L;** ☎0722.222.134 rotta_comimpex@yahoo.com

1030. **Lucrator** comercial, vanzator/ vanzatoare pentru depozit materiale de constructii cu experienta; ☎0736.118.172

1031. **Lucrator** comercial. Angajam lucrator comercial pentru magazin incaltaminte in Eforie Nord. Salariu motivational. Relatii la telefon: ☎0723.500.346

1032. **LUCRATOR COMERCIAL. ANGAJAM LUCRATOR COMERCIAL PENTRU SUPERMARKET NON STOP. TELEFON/ MAIL: ☎0763.635.000 SECRETARIAT@SPRINGTREST.RO**

1033. **Lucrator Comercial. Famous Waffles angajeaza lucrator comercial pentru evenimente. Deplasare in tara cu cazare si masa asigurate, salariu 2500-3200 lei. Relatii la telefon; ☎0753.076.873**

1034. **Lucrator comercial. Famous Waffles angajeaza lucrator comercial pentru locatiile din Baneasa, Otopeni, Titan, Mega Mall, Afi Cotroceni, Colentina. Se asigura pregatire la locul de munca, program full time sau part time. Venituri: salariu 2600 ron net,300 tichete masa, decont transport , 300 - 500 lei bonus din vanzari. Relatii la telefon; 2.600 L; ☎0753.076.873**

1035. **Lucrator** comercial/manipulant marfa Leroy Merlin Bragadiru cauta colegi pentru posturile de Consilier vanzare pentru raionul Instalatii Sanitare/Sisteme de Incalzire. Programeaza-te rapid la un interviu. ☎0759.050.150/ 0753.119.478 daniela.veselu@leroymerlin.ro

1036. **Lucrator** depozit magazin online, sediul in sector 5 angajam persoana responsabila cu ambalarea, manipularea si receptia marfii. Oferim salariu fix, bonuri de masa. Program L-V 8.30-17; **2.000 L;** ☎0763.791.359 angajari@esteto.ro

1037. **Lucrator** depozit pentru societate din Bucuresti, Sos. Andronache (Colentina), usi tehnice, industriale. Avantaj permis de stivuitorist. Asteptam CV pe e-mail; ☎0740.854.097 personal@hsl.ro

1038. **Lucrator** depozit farmaceutic Ciorogarla, oferim conditii de lucru foarte bune si un pachet salarial motivant. Relatii la telefon. ☎0725.350.496

1039. **Lucrator** depozit farmaceutic Soseaua Chitilei, se ofera conditii de lucru foarte bune si pachet salarial motivant. Relatii la telefon ☎0725.350.496

1040. **Lucrator depozit si sofer distributie pentru firma de distributie, depozitul este situat in sectorul 1 (zona Piata presei libere). Pentru informatii sau interviu sunati la telefon ☎0732.777.291 office@casadecograp.ro**

1041. **Lucrator** depozit, Ral Color Branesti-Ilfov, productie vopsele angajeaza barbat lucrator depozit pentru livrare comenzi. Contract munca, 8 ore zi, un schimb, I-v. 2200 lei net, tichete masa, transport, ore suplimentare platite. **2.200 L;** ☎0722.319.125 manager@ralcolor.ro

1042. **Lucrator** depozit, picker in Pantelimon Angajam picker la depozit in comuna Pantelimon (vis a vis de Selgros), pt pregatirea coletelor.Oferim contract de munca si tichete de masa. **1.900 L;** ☎0723.332.500 anca.bogzoiu@farmasi.ro

1043. **Lucrator** depozit, picker, urgent, lucrator depozit in Popesti Leordeni (Sos. Oltenitei), carte de munca, pachet salarial 2000 lei. ☎0733.441.069 recrutare@topline.ro

1044. **Lucrator** depozit, sofer firma importatoare de piese auto angajeaza pentru locatia din Popesti Leordeni, jud. Ilfov. Sunati pentru interviu de luni pana vineri intre 10.00-16.00 ☎0725.535.539

1045. **Lucrator** depozit/ manipulant marfa/ necalificat manipulare marfa, supraveghere masini, pentru tipografie zona Fundeni, salariu de inceput 1800 Ron. Program L-V, contract de munca pe perioada nedeterminata; **1.800 L;** ☎0723.187.377

1046. **Lucrator** gestionar, administrator magazie, GlobeGround Romania angajeaza lucrator gestionar care sa administreze si evalueze stocurile de materiale si piese de schimb automotive si utilaje grele, aprovizioneze si reface stocurile ☎0372.462.014

1047. **Lucrator** in bucatarie si conducator auto pentru firma de catering. Relatii la telefon: ☎0724.233.064

1048. **Lucrator in bucatarie, conducator auto si muncitor necalificat pentru firma catering din Bucuresti; ☎0766.557.584**

1049. **Lucrator** in sera, solar, full time sau part time, program 8-10 ore pe zi, sambata se plateste separat. Cultivam plante mici, oferim cazare doar pentru sot/sotie salariu 4700 lei. Separat 2350 lei. ☎0799.555.056 verdestop.eduard@gmail.com

1050. **Lucrator** manipulare hartie, pentru debitare si manipulare hartie.Cerinte minime: seriozitate, cunostinte minime de mecanica fina si aptitudini tehnice. Salariu negociabil, contract de munca, relatii la: **1.800 L;** ☎0785.482.082/ 0728.655.644

1051. **Lucrator** receptie marfa pentru Hotelul Sheraton. Atributii: manipuleaza, transporta, transfera toate marfurile de la receptie pana la destinatia finala, respectiv magazia bucatariei sau a altor departamente implicate; ☎0742.081.800 hr@sheratonbucharest.com

1052. **Lucrator** sala bingo. Club Bingo Chez Gabi angajeaza lucrator sala bingo, salariu atractiv, bonuri de masa, program flexibil. Va asteptam cu CV-urile zilnic dupa ora 17:00 in bd. Iuliu Maniu nr. 11 (zona Apaca) ☎0724.516.260 robert.donciu@yahoo.com

1053. **Lucrator** sortator deseuri doze aluminiu, Deva Can Pack Recycling angajeaza lucrator sortator doze aluminiu, Deva. Program I-v, 07-16. Salariu motivant, tichete de masa, bonus de performanata, decontare transport. Pentru mai multe detalii, tel. ☎0753.311.582/ 0732.404.866 facturaredoze@canpack.com

1054. **Lucrator** spatii verzi In Bucuresti pentru lucrari de intretinere si amenajarea spatiilor verzi la vile si in cartiere rezidentiale. Salariu 2.200 Lei net **2.200 L;** ☎0723.991.121 imagirescu@gmail.com

1055. **Lucrator** tehnic, muncitor calificat/ necalificat care va oferi suport tehnic echipei in cadrul lucrarilor de intretinere si reparatii, complexitate scazuta si medie, incarca, descarca materiale ☎0730.777.210 resurseumane@rinhotels.ro

1056. **Lucrator** vase, restaurantul Tratoria Il Villagio, zona Romana (in parcul gradina Icoanei) angajeaza pesonal lucrator vase. Pachet salarial atractiv 2000 net. Program 15 zile/luna 2 zile cu 2 zile). **2.000 L;** ☎0751.216.120 ioana.hinta@ilvillagio.ro

1057. **LUCRATORI** comerciali/ merchandiseri pt. aprovizionarea si asezarea produselor pe raft in hipermarket-uri, verificarea termenelor de valabilitate. Se ofera contract de munca pe perioada nedeterminata. Experienta nu este necesara. Pentru mai multe detalii suna la tel. sau trimite CV la adresa de e-mail si te vom contacta; ☎0756.054.384 simona.goganau@trade-marketing.ro

1058. **Lucratori** bucatarie Salon de evenimente angajam lucratori bucatarie in zona Pipera- Petricani, salariu incepand cu 2200 lei plus bani la evenimente, contract de munca. **2.200 L;** ☎0728.106.700

1059. **Lucratori** comerciali Angajam lucratori comerciali si casieri cu sau fara experienta pt magazin shop&go. ☎0724.568.037/ 0770.437.872 norocosulcornel@yahoo.com

1060. **Lucratori** comerciali casieri, macelari, preparatori carne pentru magazinul Selgros Berceni. Trimiteti CV la adresa de mail sau direct la sediul magazinului (Informatii Clienti) Selgros Berceni, str. Turnu Magurele nr. 92-108, sector 4 Bucuresti. 145_PS@selgros.ro

1061. **Lucratori** comerciali Peco Chitila sos. Banatului pentru Chitila. Se cauta personal cu experienta in comert si cu simt gospodaresc. Salarizare foarte avantajoasa, colectiv responsabil. Cautam personal stabil, cu maturitate. **2.000 L;** ☎0734.920.701 robertirod@yahoo.com

1062. **Lucratori** comerciali pt societate de reciclare Societate angajeaza personal pentru manipulare si sortare deseuri de carton, hartie si plastic. Candidatii ideali trebuie sa fie persoane serioase si de incredere. Str V. Cascadelor, Autogara Militari. **1.600 L;** ☎0723.670.538

1063. **Lucratori** comerciali si specialist igienizari, societate comerciala din Afumati, jud. Ilfov angajeaza lucratori necalificati pentru linie de productie imbuteliere apa si specialist igienizare dozatoare de apa. Pentru detalii: ☎0769.076.810 office@aquaqueen.ro

1064. **Lucratori** comerciali sos Oltenitei IRA, pentru casa de marcat, operatori statie PECO. Experienta in comert constituie avantaj, dar si fara experienta, scolarizare gratuita. Ore suplimentare platite pe loc, concediu platit. Venit net 2100. **2.000 L;** ☎0734.920.701 camiirod@yahoo.com

1065. **Lucratori** comerciali, urgent 3 lucratori comerciali cu experienta magazin alimentar de mezeluri salariu pentru incepput 2500 lei si carte munca. **2.500 L;** ☎0724.390.742/ 0768.367.051 florinadaniela96@gmail.com

1066. **Lucratori** comerciali, casieri, gestionar, operator curatenie. Vino in Echipa Springtime. Oferim: salariu brut 2.720 lei + tichete de masa (300 lei), bonus din vanzari + masa. Ne gasesti la tel. sau e-mail: ☎0752.273.287/ 0752.097.890 resurseumane@springtime.ro

1067. **Lucratori** depozit, Dagmar angajeaza manipulanti marfa pentru depozit din sos. Chitilei. Relatii la tel., ☎0722.226.579

NISSA angajează personal cu experiență
1. CONFECȚIONERI TEXTILE
2. PERSONAL SALĂ DE CROIT
3. CTC TEREN 4. CĂLCĂTOR INTERFAZIC
OFERIM:
- Loc de muncă stabil, colaborare pe termen lung într-un mediu de lucru plăcut și serios
- Pachet salarial atractiv: bonusuri de performanță și tichete de masă.
Program de lucru: 07.00 - 15.30 de luni până vineri.
Locația: Baicului - Gara Obor.
0720.536.682

1068. **Lucratori** in comert, sunteti serios, cu experienta, dar totusi nu va angajeaza nimeni din cauza varstei ? Noi avem nevoie de dumneavoastra, nu ezitati sa sunati, magazinele sunt in sector 3, toate langa metrou. Va asteptam ! ☎0727.138.734

1069. **Lucratori** pentru depozit produse complete (mori, drujbe, motocoase, etc) piese de schimb biciclete, scutere, drujbe etc in oras Popesti Leordeni. Salariu net 2.400 ron. ☎0743.186.526 hr@blademotors.ro

1070. **Macaragii,** montatori termosistem fatade societate de constructii angajam macarigii, operator buldoexcavator, montatori termosistem, zidari, muncitori calificati si necalificati. Salariu motivant, cazare si transport asigurate ☎0786.700.903 hr@global-residence.ro

1071. **Macaragiu,** categoria E, salariul brut 5511 ron, salariul net 4855 ron (4340 ron + 315 ron bonuri de masa + 200 ron/luna bonus de sarbatori). Program luni - vineri de la 8 la 18, 1 h pauza. **4.855 L;** ☎0725.210.210 contact@transparentresidence.com

1072. **Macelar** pt. Fox, fabrica de mezeluri. Program 8 h/zi. Perioada: nedeterminata. Zona sector 4. Contactati-ne intre 9-17, de L-V **2.900 L;** ☎0726.718.768

1073. **Macelari.** Pentru magazinele din Bucuresti Nutricom S.A. angajeaza macelari, 600 Euro net + bonus; - casiere/ vanzatoare 400 Euro net + bonus. Detalii la tel./email: ☎021.310.16.00 office@nutricom.ro

1074. **Magaziner** Fogliani Romania SRL distribuitor si importator de materiale electrice cauta o persoana serioasa, responsabila, cu abilitati practice pentru incarcare/descarcare si manipulare marfa depozit; ☎0749.190.402 c.alexandru@fogliani.it

1075. **Magaziner** Seda Invest angajeaza magaziner pentru punctul de lucru din Sector 5, Str. Doina nr. 9. Program de lucru de luni-vineri 8h/zi. Salariul net 2.000 ron+tichete de masa 15ron/ tichetul. **2.000 L;** ☎0748.159.081/ 0752.273.078 raluca.bratu@sedainvest.ro

1076. **Magazinul** Jidvei angajeaza lucrator comercial in galeriile Cora Lujerului. Salariu atractiv + bonusuri din vanzari. Bucuresti, sector 6; ☎0767.522.567

1077. **Magazinul** Selgros Berceni recruteaza personal: - lucrator comercial peste; - lucrator comercial fast food; - casier; - macelar; - operator la fabricare carnati. Trimiteti CV-ul la e-mail sau direct la sediul magazinului (Informatii Clienti), Selgros Berceni, str. Turnu Magurele nr. 92-108, sector 4, Bucuresti 145_ps@selgros.ro

1078. **Maistru** constructii pensionar Firma de constructii angajeaza maistru pensionar pentru lucrari de tip anvelopare, bloc in sectorul 1. ☎0746.214.604

1079. **Maistru,** muncitori calificati si necalificati societate de constructii angajeaza in conditii avantajoase: maistru, zidari, faiantari, muncitori calificati si muncitori necalificati. Oferim cazare si transport, pachet salarial atractiv ☎0786.700.903 hr@global-residence.ro

1080. **Make** Up Artist pentru studio de videochat, make-up-artista cu care colaboram noi devenind trainer, cautam o noua colega. Programul de lucru fiind 6-9 dimineata si 18:30 - 21:00 seara, de luni pana sambata. Onorariul fiind de 3000 Ron net **3.000 L;** ☎0733.602.320

1081. **Manager achizitii, aprovizionare materiale, cunoscator Excell, B-dul Timisoara nr. 100, sector 6, Bucuresti. CV la adresa de mail office@cristalimage.ro**

1082. **Manager** de produs - expert Wordpress angajatul responsabil, corect, perseverent, cuminte, practic, sa infaptuiasca ☎0770.740.940

1083. **Manager** de proiect Angajam pentru grupul de firme Cresida maneger de proiect in vederea coordonarii activitatii tehnice si administrative. Conditii: permis si masina, cunostinte solide de word si excel, bun organizator. **3.000 L;** ☎031.433.45.42 office@cresida.ro

1084. **Manager** pentru ferma agro-zootehnica, cu studii superioare - inginer agro-zootehnic si experienta in domeniu. Persoana contact: Izabela Manea. Tel. ☎0724.000.108 izabela.dascalu@yahoo.com

1085. **Manager** productie mobila si mobilier tapitat, minim 5 ani experienta. Program: luni - vineri, de la 8:30 la 17, cu pauza de cafea si pranz. Productia este in zona Cet Sud Vitan. **5.250 L;** ☎0757.201.000 office@kardinale.eu

1086. **Manager** restaurant restaurant cu specific italian, angajeaza manager cu experienta, conditii avantajoase: program 2/2 zile, masa asigurata, transport asigurat, salariu negociabil, rog seriozitate; ☎0768.143.658/ 0722.813.552 ancalearoma@yahoo.com

1087. **Manager** service camioane si remorci, service camioane, angajam service manager cu experienta, coordonare comerciala si administrativa a service-ului, venitul lunar format din salariu fix + bonus, detalii www.edparts.ro, asteptam CV. ☎0749.102.608 resurseumane@edparts.ro

1088. **Manager** vanzari evenimente, bucatari, sefi sala, ospatari, spalatoreasa vase, bell boy, valet, portari, instalatori si electricieni, angajeaz? Casa Capsa. CV la: ☎0745.022.224 tccarpati@yahoo.com.

1089. **Manager,** femeie cu experienta, pentru firme livrare si catering, 50-100 angajati, administrare generala, cunoscatoare planificari business in Bucuresti; ☎0737.886.599/ 0766.889.582

1090. **Manichiurista** pachet salarial atragator peste 2000 ron format din parte fixa, bonus de performanta, bonus de fidelitate, carte de munca, alte beneficii, program flexibil, training gratuit. **2.000 L;** ☎0786.723.493 angajari@saloanelemagic.ro

1091. **Manichiurista** pentru salon din zona Lujerului si Ion Mihalache. Salariu fix sau procent in functie de alegere. Contract de munca 8h, colectiv tanar, clientela gata formata, cursuri de perfectionare. ☎0783.010.733 angajari.saloane@gmail.com

1092. **Manichiurista** salariu incepand de la 2000 lei plus bonus de performanta. Salon Oasis in zona Policlinica Pantelimon. **2.000 L;** ☎0726.457.313

1093. **Manichiurista** angajez sau inchiriez post lucru, angajez coafeza sau inchiriez post de lucru, salon Floreasca, sector 2, deschis 14 ani; ☎0723.302.545

1094. **Manichiurista** cu experienta si in unghii false, salariu 2500 lei+920 lei+bonus lunar 500 lei carte de munca platita pe 8 ore, salon de 13 ani, program 1 zi da 1 nu, 1 weekend da 1 nu, zona metrou Gorjului, detalii la tel. **3.000 L;** ☎0724.357.422

1095. **Manichiurista** pedichiurista clasica, semi, gel, salon zona Cotroceni, vechime 14 ani, clientela formata, conditii foarte bune, mediu de lucru relaxat. Program 1 zi cu 1zi, 1 weekend da 1 nu. Salariu atractiv, carte munca, concedii platite **2.500 L;** ☎021.311.09.17 alexandru.dialex@gmail.com

1096. **Manichiurista** pentru salon situat in sector 5, vad foarte bun; ☎0728.912.545/ 0768.247.344

1097. **Manichiurista** si cosmeticiana conditii deosebite, venituri substantiale, se ofera carte de munca, salariu sau procent, clientela formata, program 1 zi/ 1zi, personal tanar, salonul este stradal, va asteptam cu drag in echipa noastra ☎0762.602.760

1098. **Manichiurista,** pentru salon sector 4, program 1/1 zi, duminica liber, contract de munca. Salariu 2.300 Lei. Rog seriozitate. Mai multe detalii la telefon **2.300 L;** ☎0763.156.363

1099. **Manichiurista,** salon cu vechime 7 ani, clientela formata, angajam manichiurista cu experienta. Salonul este situat in zona Bucurestii Noi, sector 1, ☎0722.676.378/ 0722.676.378 langelescu2@gmail.com

1100. **Manichiurista,** salon situat in sectorul 2, conditii avantajoase; ☎0765.235.817

1101. **Manichiurista,** coafeza, pachet salarial 2.000 lei alcatuit din parte fix+bonus de performanta. Acceptam incepatori. Zona Pantelimon, Diham; ☎0726.457.313

1102. **Manichiurista,** pentru salon lux Calea Mosilor, clientela formata, situat in spatiu comercial, parter bloc, trafic intens, intersectie Eminescu, Dacia, Pizza Hut. Experienta in domeniu, unghii false, pictura pe unghii, seriozitate. ☎0742.320.088/ 0761.882.442 cristina@wic.ro

1103. **Manichiurista,** urgent. Pentru manichiura clasica si semipermanente cu experienta coafeza tehnician aparate masaj salariu fix si comision carte de munca salonul este in sector 1, **2.500 L;** ☎0739.615.944 Liliana_badana@yahoo.com

1104. **Manichiurista.** Cautam colega pentru postul de manichiura-pedichiura-unghii tehnice (angajare sau colaborare 1-2 zile/saptamana) Zona: sector 5-piata Rahova ☎0773.301.292 Georgianaramona457@gmail.com

1105. **Manichiurista.** Salon cu vad si clientela formata, angajeaza manichiurista (mani-pedi clasic/ semipermanenta unghii cu gel). Salariu atractiv, program de lucru flexibil. **2.200 L;** ☎0766.871.536 Dreamartsalon@yahoo.ro

1106. **Manichiurista-tehnician unghii false salariu 2500 ron/15 zile lucrate, CM achitata de societate, zona Dorobanti; ☎0751.251.411**

1107. **Manichiurista/pedichiurista-tehnician unghii false salariu 2500 ron/15 zile lucrate, CM achitata de societate, zona Sos. Colentina; ☎0724.133.585**

1108. **Manichiurista/pedichiurista-tehnician unghii false salariu 2500 ron/15 zile lucrate, CM achitata de societate, zonele Sos. Oltenitei, Progresul, Titan, Drumul Taberei, Obor; ☎0721.000.376/ 0724.133.585**

1109. **Manipulant** ambalaje usoare- SC Estetik Packing SRL S.C. Estetik Packing S.R.L angajeaza 5 persoane pentru postu de incarcator-descarcator pentru manipularea ambalajelor de unica folosinta. ☎0737.515.948 achizitii@estetikpacking.ro

1110. **Manipulant** incarcator, descarcator, GlobeGround Romania angajeaza personal pentru procesare bagaje, cargo si posta la Aeroportul Otopeni. Se ofera: loc de munca stabil, venit net 2.200 lei, pregatire profesionala gratuita. ☎0372.462.014/ 0731.170.751

1111. **Manipulant** incarcator, descarcator, GlobeGround Romania angajeaza personal pentru procesare bagaje, cargo si posta la Aeroportul Otopeni. Se ofera: loc de munca stabil, venit net incepand cu 2.000 Lei, pregatire profesionala gratuita.

1112. **Manipulant marfa legume-fructe; ☎0766.263.250/ 0766.333.200**

1113. **Manipulant** marfa pentru depozit zona Militari, permis categoria B ☎0749.116.207

1114. **Manipulant** marfa pentru firma productie granule din PVC. Se lucreaza in 3 schimburi de cate 8 h, luni-vineri. Salariu intre 1.800 Lei net - 2.100 Lei net. Tichete de masa 300 Lei. Mai multe detalii la tel.

1115. **Manipulant** marfa pentru o fabrica alimentara. Locatie: Pipera langa statia tramvaiului 36 si 16 si metroul Pipera. Program 6:00-14:30/13:00-21:30, tichete de masa incluse. **1.700 L;** ☎0724.322.000

1116. **Manipulant** marfa pentru o fabrica industrie alimentara, program D-J 7:00-16:00, salariu 1.800 Lei + decont transport, masa asigurata, ☎0729.699.825 ana@wedohr.ro

1117. **Manipulant** marfa depozit la firma Zarea, barbati, necalificati, program luni-vineri numai dimineata. Interviu zilnic orele 10-16. Transport: metrou statia Laminorului sau autobuz 112, 697 ☎021.667.00.20 office@zarea.ro

1118. **Manipulant marfa depozit livrare marfuri alimentare. Salariu 1.600 - 1.800 lei net + bonuri de masa in valoare de 200 lei. Program de lucru in 2 schimburi a cate 8 ore/zi. Programari interviuri luni-vineri intre 8,00-17,00 la: ☎021.301.15.67**

1119. **Manipulant** marfa depozit produse de igiena, angajam urgent, Bucuresti, zona Drumul Taberei. Program luni-vineri 14-18. Cautam o persoana organizata, disciplinata. Rog seriozitate maxima. Obiectivele postului: - descarcarea si manipularea marfurilor in depozit, pregatirea comenzilor de marfa ce urmeaza a fi livrate, incarcarea si descarcarea marfurilor in/din mijloacele de transport; ☎0723.329.680

1120. **Manipulant** marfa depozit produse de igiena, angajam urgent, Bucuresti, zona Drumul Taberei. Program luni-vineri 8-17:30. Cautam o persoana organizata, disciplinata. Rog seriozitate maxima. Obiectivele postului: - descarcarea si manipularea marfurilor in depozit, pregatirea comenzilor de marfa ce urmeaza a fi livrate, incarcarea si descarcarea marfurilor in/din mijloacele de transport; ☎0723.329.680

1121. **Manipulant** marfa la platforma legume-fructe. Unde? La magazinul Cora Pantelimon. Ce presupune? Depozitarea expedierea marfurilor care intra/ ies din depozitul legume fructe si realizarea documentelor aferente. Ce oferim? Program flexibil (full time), bonuri de masa, asigurare medicala, bonusuri in functie de productivitate. Cum? Depuneti CV-ul la mail sau suna la tel.; ☎0740.077.459/ 0374.120.080

1122. **Manipulant** marfa necalificat, salariu 2100 ron net, bonus volum munca, marit salariu motivati. program 8 h-17.30 luni-vineri, sos. Pipera, langa metrou Aurel Vlaicu. CV email sau tel. **2.100 L;** ☎0735.556.688 contact@pamikio.com

1123. **Manipulant** marfa pentru depozit produse lactate urgent, salariu 1.700 - 1.900 Lei net, bonuri de masa 12 Lei/zi, program 8h/zi, 5 zile lucratoare, 2 zile libere, in schimburi, locatie sector 2 **2.100 L;** ☎0770.334.947

1124. **Manipulant** marfa sector 2, manipuleaza produse electronice-larg consum;Contract de Munca pe durata nedeterminata;Salariu fix + bonuri de masa + transport;Sos. Pipera 59 langa DPRCIV, eliberare permise conducere. ☎0746.199.528 anca.kisescu@atlascorporation.ro

1125. **Manipulant** marfa, pachet salarial de la 2200 lei net. Pentru mai multe informatii puteti suna la numarul de telefon. Regency Company, Bvd. 1 Decembrie, incinta Faur/poarta 4, sector 3, ☎0722.101.050 alina.florescu@regency-company.ro

1126. **Manipulant** marfa, personal depozit pt aranjare saci 25 kg pe palet. Se ofera salariu 2600 ron, bonuri de masa, program de 8 H/zi. Locatie Fundeni Dobroesti ☎0727.838.455/ 0727.838.455

1127. **Manipulant** marfa, barbati necalificati angajam urgent pentru sortare galeti pe paleti in depozit vopsea Republica. Venit net lunar 2.450 Ron (bonuri, bonus si transport incluse). Program: 8 ore L-V. Detalii la telefon **2.450 L;** ☎0749.608.510

1128. **Manipulant** marfa, barbati necalificati, urgent pentru fabrica vopsea. Salariu 1.380 Lei net, bonuri de masa 300 Lei, bonus lunar 500 Lei. Program 8h/zi, 2 schimburi. Locatie sector 3. Nu sunt necesare studii sau cazier **2.200 L;** ☎0770.334.947

1129. **Manipulant** marfa, femei si barbati, pentru verificarea cantitativa si calitativa a livrarilor/ intrarilor. Domeniul de activitate al firmei: comercializarea produselor de papetarie si birotica. Salariu motivant, atmosfera placuta in cadrul colectivului. Zona Cora Pantelimon, vis a vis de statia de metrou. Informatii la tel./email: ☎0731.308.733 papetarie.office@yahoo.com

1130. **Manipulant** marfa, gestionar depozit, pentru firma distributie materiale textile. Salariu motivant si bonuri masa. Contract de munca perioada nedeterminata. Detalii; ☎0742.032.028 office@samaromania.com

1131. **Manipulant** marfa, muncitor necalificat depozit fructe/legume in Voluntari, pod Europa, angajeaza manipulant marfa cu forme legale de munca. Salariul este atractiv & oferim conditii de munca decente. Cautam persoane serioase si responsabile **2.200 L;** ☎0747.061.996 claudiu.belehuzi@aebs.ro

1132. **Manipulant** marfa, operator logistica categoria de varsa intre18 si 60 ani, femei si barbati. Beneficii: contract pe perioada nedeterminata, salariul net 1935 net, bonus lunar, bonuri de masa, transport asigurat, abonament clinica privata

DIRECT-LINE INOX — CĂUTĂM COLEGI!
Direct Line Inox – Filiala Bucureşti angajează:
OPERATOR UTILAJ CNC/ TEHNICIAN
Relaţii la tel. **0738.674.418, 021.256.22.42**
sau CV la **cariere@directline.ro**
www.directline.ro

1133. **Manipulant** marfa, Parmalat, Santal, comuna Tunari Picker la Parmalat, fabrica Santal din Com. Tunari, Jud. Ilfov. Studii minim 8 clase. Se ofera: sal fix+tichete masa 12 ron/zi+prime, transp asigurat de la Obor, cartela cafea, si abonament medical. ☎0720.072.659

1134. **Manipulant marfa. Companie cu domeniu de activitate in fabricarea produselor parafarmaceutice, cosmetice, suplimente alimentare, angajeaza Manipulant marfa, in zona Bacu, Joita. Pentru interviu se pot prezenta candidati si din Dragomiresti, Chiajna, Ciorogarla, Bolintin, Sabareni, Chitila. Disponibilitatea imediata constituie un avantaj. CV pe mail; ☎0743.226.225 office@eminvest.ro**

1135. **MANIPULANT MARFA. FIRMA DISTRIBUTIE PRODUSE PAPETARIE ANGAJEAZA MANIPULANT MARFA IN DEPOZITUL SITUAT IN SECTORUL 6. PROGRAM DE LA 08.00-17.00, DE LUNI-VINERI. OFERIM SALARIU ATRACTIV, TRANSPORT GRATUIT. INFORMATII LA: ☎0749.212.003**

1136. **Manipulant** marfuri pentru depozit cu sau fara experienta pentru societatea comerciala IDM Kennedy Group. Contract de munca, program 8 ore/zi. Locatie: Club IDM. Programari interviu la telefon sau CV pe email; ☎021.316.09.62 hr@idm.ro

1137. **Manipulant,** picker depozit, spor 20% de week-end pentru orele lucrate la sfarsitul saptamanii, sambata! Transport decontat.Salariu motivant. Depozit situat pe Soseaua de centura intre Tunari si Otopeni. L-V 08:30 - 17:30 ☎0746.052.053 mhortoglu@gmail.com

1138. **Manipulanti** marfa Leroy Merlin Bragadiru cauta colegi pentru posturile Manipulanti marfa in departamentul Receptie marfa. Programeaza-te rapid la un interviu. ☎0759.050.150 daniela.veselu@leroymerlin.ro

1139. **Manipulanti** marfa - depozit Berceni. Pachet salarial motivant. Pentru detalii sunati la tel. sau trimiteti CV la: ☎021.407.52.35 resurse.umane@ramadanorth.ro

1140. **Manipulanti** marfa depozit gresie si faianta Angajam manipulanti marfa pt pregatirea comenzilor in depozitele noastre (Chiajna si Bucuresti, 23 August). Activitate in spatiu inchis. Salariu, decont transport. ☎0744.539.560 daniel.hainagiu@kai.bg

1141. **Manipulanti** marfa in depozit zona Piata Presei urgent. Salariu: 1.400 lei net + tichete de masa + transport asigurat. Program luni-vineri 8 h/zi in schimburi **1.400 L;** ☎0728.210.377

1142. **Manipulanti** marfa, urgent in depozit de produse sanitare zona Preciziei. Salariu 1.750 Lei net, bonuri de masa, spor de noapte, ore suplimentare la alegere. Program luni-vineri in schimburi 8 h/zi **1.774 L;** ☎0728.210.377

1143. **Manipulanti** marfa, baieti si fete pentru S.C. Azad Enterprises SRL, salariu atractiv + bonuri de masa. Dorim seriozitate si punctualitate, zona Obor; ☎0754.013.418

1144. **Manipulanti** marfa, muncitori necalificati femei si barbati pentru firma Zarea, productie de bauturi. Beneficii: bonuri de masa, ore suplimentare platite dublu, spor de noapte, prime, bounusuri, pachet cu sticle. Interviuri de I-v orele 13-15 sediu. ☎021.667.00.20 office@zarea.ro

1145. **Manipulanti** marfuri, Spot Vision Electric & Lighting, depozit produse electrice, angajeaza manipulanti marfuri. Relatii la depozitul din Bucuresti, Bd. Iuliu Maniu nr. 616, la tel. sau la email; ☎0745.968.910 alina@spotvisionelectric.ro

1146. **Manipulanti,** muncitori necalificati, pt. Fox, fabrica mezeluri. Program in schimburi. Perioada nedeterminata. Beneficii: spor noapte, bonusuri, masa calda gratuit, rechizite copii. Zona sector 4. Contactati-ne intre orele 9-17 de L-V **1.900 L;** ☎0726.718.768

1147. **Manipulator** marfa Fratelli club angajeaza manipulator marfa. Rog seriozitate. ☎0727.567.627 emil@uanderful.ro

1148. **Marriott** Bucharest Grand Hotel recruteaza: Camerista - posaona energica, flexibila, motivata, amabila, ordonata; Flexibilitate in ceea ce priveste programul in ture (AM si PM); Bucatar/ ajutor bucatar, cunostinte de bucatarie sau diploma de bucatar, persoana organizata si pasionata de bucatarie; Cofetar / ajutor cofetar - Persoana organizata, dinamica, dornica sa invete si pasionata de acest domeniu; Flexibilitate in ceea ce priveste programul in ture (AM si PM); Instalator - Experienta in domeniul instalatiilor sanitare si termice; Persoana responsabila, cu spirit tehnic si de echipa, dornica sa realizeze lucrari de calitate; Operator masini de spalat; -Persoana energica, flexibila, motivata, organizata, flexibilitatea in ceea ce priveste programul in ture (AM, PM); Spalator vase - Persoana energica, flexibila, motivata; Flexibilitate in ceea ce priveste programul in ture (AM, PM si noapte). Vei gasi la noi o echipa care te va ajuta pas cu pas; contract de munca pe perioada nedeterminata; flexibilitate in program (program in ture); conditii de munca exceptionale; posibilitati de promovare; bonuri de masa; servicii medicale gratuite; ☎021.403.19.94

1149. **Maseuze** cu sau fara experienta angajaza salon masaj erotic de lux din Bucuresti, zona centrala - Piata Unirii, contract de munca, salariu motivant, bonusuri, echipa tân?ra, oferim cursuri de specializare, **2.000 €;** ☎0758.063.750/ 0748.021.660 Contact@vip-obsesaion.ro

1150. **Maspex** Rio Bucovina, angajam: Lucratori depozit pregatire comenzi, stivuitoristi si manipulanti pe masinile de licrare pentru depozitul din Chitila. Oferim: salariu fix + bonus performanta - tichete de masa; transport de la statia de metrou 1 Mai (Piata Chibrit). ☎0744.437.845/ 0742.220.513

1151. **Matei** angajeaza vanzatoare si personal pt. zona Colentina, salariu vanzatoare 2.300 lei si personal 2.100 lei. Program: o zi/ o zi sau 9 ore (L-S). Relatii la telefon. ☎076759657/ 0768.972.528/ 0767.313.785

1152. **Matei** angajeaza vanzatoare si personal pt. zona Unirii, salariu vanzatoare 2.300 Lei si personal 2.100 Lei. Program: o zi/ o zi sau 9 ore (L-S). Relatii la telefon; ☎0768.972.528/ 0737.523.284

1153. **Matei** angajeaza vanzatoare si personal, Matei, angajeaza pentru zona Romana, vanzatoare 2.300 lei si preparator 2.100 lei. Program: o zi/o zi sau 9 ore (l-s). Relatii la telefon. ☎0768.972.528/ 0737.523.284

1154. **MECANIC** camioane. Reprezentanta camioane angajam mecanic camioane si electrician auto cu experienta, venituri lunare intre 2.000-4.500 ron, conditii bune de lucru, zona Militari-Industriilor, cerem diploma de calificare, **4.500 L;** ☎0749.102.608/ 0749.102.603 resurseumane@edparts.ro www.edparts.ro

1155. **MECANIC** masini si utilaje pentru productie, firma Zarea. Interviuri zilnic orele 13-15 la sediul din B-dul Bucurestii Noi 176, sector 1, transport: metrou Parc Bazilescu si autobuz 697, 112; ☎021.667.00.20 office@zarea.ro www.zarea.ro

1156. **Mecanic** auto cu experienta minima de 3 ani in mecanica auto multimarca pt. Wox Autoserv. Serviciile principale cerute sunt: revizii filtre si ulei, schimb distributii, schimb elemente franare **3.500 L;** ☎0769.210.101/ 0723.656.275 office@servautopro.ro

1157. **Mecanic** auto cu experienta, serios si responsabil pentru service auto multimarca. Salariu foarte atractiv: 3.500 lei. Daca va incadrati, contactati-ne; **3.500 L;** ☎0723.316.181/ 0758.094.901 office@driftserv.ro

1158. **Mecanic** auto pentru service auto cu experienta minim 5 ani si atestat/ diploma (distributii, ambreiaje, motoare etc) Adresa: Bd. Theodor Pallady, nr. 287, sector 3, Buc. Program de lucru: I-v 08:00-17:30 ☎0761.618.765/ 031.437.92.28 comenzi@adely.ro

1159. **Mecanic** auto camioane, in sectorul 5; ☎0744.670.

LOCURI DE MUNCĂ

Famous Waffles

angajează

LUCRĂTOR COMERCIAL

pentru locațiile din Băneasa, Otopeni, Titan, Mega Mall, Afi Cotroceni, Colentina

- asigurăm pregătire la locul de muncă;
- program full time sau part time.

Salariu 2600 Lei net, 300 Lei tichete masă, 50 lei decont transport, 100 lei - 500 lei bonus din vânzări

Relații la telefon **0753.076.873**

Ai peste 40 de ani și cauți un loc de muncă stabil și bine plătit?

Câștigă mii de $ pe lună

GARANTAT!

doar stând de vorbă pe internet!

0720.418.000

1166. **Mecanic** auto, service mare din Prelungirea Ghencea angajeaza mecanici auto cu experienta. Conditii de munca foarte bune. Salariu de la 4.000 lei. ☎0761.330.212 nicmarprimacom@yahoo.com

1167. **Mecanic** auto, iubitor masini de epoca, in sectorul 5; ☎0744.670.480

1168. **Mecanic** auto, parc dezmembrari, mecanic auto - parc dezmembrari Bucuresti, Iuliu Maniu sector 6, Denis Auto. **4.000 L;** ☎0731.457.466 denisautodez@yahoo.ro

1169. **Mecanic** auto. Avia Motors Militari, Str. Dreptatii nr. 1, angajeaza mecanic auto. Pachet de beneficii atractiv. Relatii la tel. ☎0747.010.358 elisa.sarluceanu@aviamotors.ro

1170. **Mecanic** camioane si electrician auto cu experienta, pentru reprezentanta camioane, venituri lunare 3.500- 6.000, conditii bune de lucru, zona Militari Industriilor, cerem diploma, relatii la. tel., **6.000 L;** ☎0749.102.603/ 0749.102.608 resurseumane@edparts.ro

1171. **Mecanic** camioane, reprezentanta service camioane si remorci, angajam mecanic camioane cu experienta, venituri lunare intre 3.500-5000 L, conditii bune de lucru, zona Militari, Industriilor, cerem diploma relatii la, **5.000 L;** ☎0749.102.608/ 0749.102.603 resurseumane@edparts.ro

1172. **Mecanic** fabrica medicamente in Bucuresti. Disponibilitate lucru in 3 schimburi. annemarie.caruntu@biofarm.ro

1173. **Mecanic intretinere utilaje, Companie cu domeniu de activitate in fabricarea produselor parafarmaceutice, cosmetice, suplimente alimentare, angajeaza Mecanic intretinere utilaje in zona Bacu, Joita. Pentru interviu se pot prezenta candidati si din Dragomiresti, Chiajna, Ciorogarla, Bolintin, Sabareni, Chitila. Disponibilitatea imediata constituie un avantaj. CV pe mail: ☎0743.226.225 office@eminvest.ro**

1174. **Mecanic** roti si service rapid, Avia Motors Pantelimon angajeaza Mecanic roti si service rapid. Pachet de beneifcii atractiv. Relatii la tel. ☎0747.010.358 elisa.sarluceanu@aviamotors.ro

1175. **Mecanic** stivuitoare cu experienta, pentru firma de service in Bucuresti, sector 3 ☎0751.010.110 chiperpetre@hotmail.com

1176. **Mecanic,** electromecanic in Popesti - Leordeni pentru atelier reparatii: drujbe, motocoase, motopompe, etc. Salariu motivant ☎0745.026.757

1177. **Mecanici** auto Service auto multimarca zona Titan (sector 3) angajeaza mecanici auto cu experienta.Cunostintele in diagnoza si electrica prezinta avantaj la angajare. Salariul este foarte avantajos. ☎0723.395.808 heaven.racers@yahoo.ro

1178. **Mecanici** auto si vulcanizatori, se ofera salariu motivant+bonusuri de performanta; ☎0744.517.787

1179. **Mecanici,** tinichigii, vopsitori, electricieni, inspector ITP, operator calculator pentru Service Auto Giulesti. Relatii la telefon. ☎0769.274.258

1180. **Mecanici,** electromecanici, fabrica de paine si patiserie angajam mecanici, electromecanici. Locatie zona IMGB. Salarii avantajoase, program flexibil. Cazare pentru persoanele interesate. ☎0760.699.993 marian_liz97@yahoo.com

1181. **Medic** stomatolog centru stomatologic zona P-ta Kogalniceanu, angajeaza medic, minim 1-2 ani experienta, cu pacienti proprii sau cu rabdare pt a-si forma clientela; program 6 ore/zi, L-V. Rugam CV pe mail sau whatsapp ☎0744.473.330 roxana2dr@yahoo.com

1182. **Medic** veterinar cunostinte HACCP, legislatie, PC (Word, Excel, etc) industrie alimentara sectia transare industriala, salariu atractiv. Relatii intre orele 10.00-16.00. ☎0769.961.624

1183. **Medic** veterinar, cu sau fara experienta, pentru adapost privat pentru caini comuntari. Adapostul este situat in zona Splaiul Unirii-Confort City, ofera conditii decente de munca, posibilitate de perfectionare. ☎0723.343.915

1184. **Menaj** usor, plata excelenta, ap. 2 camere, Titan, doamna robusta, stilata, interview McDonald`s Auchan, bd. 1 Decembie 1918; ☎0727.046.820

1185. **Menajera** angajam menajera cu experienta in zona Prelungirea Ghencea. ☎0722.500.610 office@ipunct.ro

1186. **Menajera** Expocenter Hotel zona Casa Presei, pentru (intretinere spatii) sau (spalat vase), angajam cu contract de munca permanent, menajera, salariu atractiv, program 2 zile (07-19), cu 2 zile libere. **1.800 L;** ☎0744.569.999

1187. **Menajera** Locuiesc la curte cartier Rahova Teius Bucuresti; ☎0761.772.306

1188. **Menajera** part-time in Dorobanti (L-Mie-V - 8 ore/ zi) 200 Lei/ zi **200 L;** ☎0745.251.511 contact@starfamily.ro

1189. **Menajera** pentru gradinita particulara, sector 3. Program de luni pana vineri in intervalul orar 10.00-19.00. ☎0765.939.365 gradimp@yahoo.com

1190. **Menajera** pentru o familie serioasa zona Militari si Cismigiu. ☎0731.144.155

1191. **Menajera** 5 zile pe saptamana pt. vila sect. 2 Familie 2 persoane, angajam pe termen lung 5 zil/sapt. pentru menaj in vila, o persoana cu experienta si putere de munca, harnica si priceputa cu florile si gradina. Obligatoriu cazier si recomandari. **2.600 L;** ☎0746.269.676

1192. **Menajera** clinica, firma de curatenie angajeaza pentru clinica medicala privata, Pipera metrou, locatie nou deschisa. Program luni-vineri 07:00-15:30. **1.700 L;** ☎0749.010.469

1193. **Menajera** din provincie obligatariu interna, fara obligatii, str. Jean Louis Calderon nr. 18, zona Universitate; ☎0765.327.555

1194. **Menajera** firma, program de la 8-16/16-21, cautam o persoana dinamica si activa,meticuloasa si responsabila pentru sediu de firma piata Domenii, salariu 1200 (negociabil) de l-v. Persoanele interesate sunt rugate sa sune la nr de tel. ☎0741.177.217 receptie@syscomdigital.ro

1195. **Menajera** interna in Bucuresti pentru familie deosebita. Cazare, hrana si transport asigurate, 4-5 zile libere/luna. Salariul net: 2.500-3.000 Lei. Aplica direct pe site: www.profiles.ro sau suna si stabileste un interviu **2.800 L;** ☎0735.179.929/ 0371.183.146 office@profiles.ro

1196. **Menajera** interna, langa Bucuresti, iubitoare catei, fara oblig. familiale (sot, copii mici),event.carnet B,cu/fara experienta, cu/ fara gatit, flexibila/ dinamica, cazare vila gratis, carte munca, salariu deosebit. ☎0744.526.809 uticafj@yahoo.com

1197. **Menajera** pentru curatenie si calcat, cu CM, program luni-vineri 8 h, salariu net **3.000 L;** ☎0787.441.699

1198. **Menajera** pentru vila in Pipera cu carte de munca, cautam menajera, doamna serioasa cu experienta care nu se simte deranjata de domeniul videochat, in care nu activeaza dansa. Intretinerea unei vile cu 11 dormitoare si 7 bai, 3 holuri, garaj si living. **3.000 L;** ☎0746.499.161 alluasolutions@gmail.com

1199. **Menajera** sediu birouri Piata Victoriei, menajera pentru sediu administrativ, birouri. Locatie: zona Piata Victoriei. Program de lucru: 7.00 15.00, de luni pana vineri. Suna si programeaza un interviu cu noi sau trimite CV. **1.700 L;** ☎0735.179.929/ 0371.183.146 office@profiles.ro

1200. **Menajera** serioasa, casatorita, zona sector 3, 70 lei/3 ore; ☎0746.324.990

1201. **Menajera** spatii, spalator vase si ajutor vase pentru hotel 4 stele situat in zona de Nord a Bucurestiului. Masa, decont transport, 1.500 Lei net + bonuri de masa **1.920 L;** ☎0723.248.232/ 0723.248.232 simona.patru@classhotel.ro

1202. **Menajera,** contract munca, salariu 500-700 euro. Rog seriozitate; ☎0787.441.699

1203. **Menajera,** angajare imediata Dorobanti, 8 ore, 3.000 Lei. Tei, 8 ore, 2.500 Lei. Otopeni, 8 ore, L-V, 3000 Lei. Interna, 3.000 Lei. Stefan cel Mare, 6 ore, 2800. Birouri, Romana, 8 ore, 2000 Lei. Otopeni, 3 zile, 170 l/ zi, Pipera, 1 zi, 200 Lei **3.000 L;** ☎0724.617.662 office@famileto.ro

1204. **Menajera,** Clinceni, 3000 lei/luna, menajera pentru vila p+1+m, zona Clinceni, atributii: curatenie calcat si gatit (simplu), program: 8 ore/zi si C.M. Tel. **3.000 L;** ☎021.310.74.03/ 0726.256.070

1205. **Menajera,** doamna la curatenie Angajam menajera full time. Pentru curatenie zilnica la apartamente inchiriate in regim hotelier. Apartamentele situate central. Program 8 ore. 6 zile din 7. Salariu 1800lei. 11:00 / 19:00 **1.800 L;** ☎0769.955.111/ 0766.489.661 admimobiliare@gmail.com

1206. **Menajere** urgent angajam, firma de curatenie angajam personal curatenie 8 ore sediu/cladire birouri in zona Drumul Taberei dimineata si dupa amiaza. Sunati pentru interviu/detalii; 6-14:30 si 13-21. ☎0728.228.603

1207. **Menajere,** program full time, Bucuresti Firma AirInvest- Bucuresti, angajeaza menajere pentru apartamente in regim hotelier (zone ultracentrale). Contract de munca, salariu 2000 RON net. Pentru detalii sunati. Camelia Nita ☎0723.051.552 silvia@airinvest.ro

1208. **Merchandiser** in Bacau Compania Instore Power Provider angajeaza merchandiser, in Bacau, cu rol de back-up si raportare in magazin. ☎0722.152.119 paula.geletu@in.store.ro

1209. **Merchandiser** in Iasi Compania Instore Power Provider angajeaza merchandiser, in Iasi, cu rol de back-up si raportare in magazin. ☎0722.152.119 paula.geletu@in.store.ro

1210. **Merchandiser-asezat** produse la raft. pesoana pentru expus si aranjat marfa (accesorii dama/barbat). Salariu 2000 in mana +comision +bon de masa. Se ofera contract de munca, conditii civilizate de munca. Program L/V- 8.00-17.30 **2.500 L;** ☎0725.556.868 contact@pamikio.com

1211. **Merchendiseri** pentru firma Zarea la depart. vanzari pentru mercantizarea produselor in supermarket. Trimiteti CV pe adresa de mail si vei fi contactat pentru interviu. Te asteptam sa ni te alaturi. Conditii foarte avantajoase ☎021.667.00.20 office@zarea.ro

1212. **Meserias** in constructii care sa stie, faianta gresie, zidarie, finisaje, ceva tamplarie si eventual sa stie si sa sudeze. **2.500 L;** ☎0723.571.522

1213. **Meserias** muncitor intretinere cunoscator a mai multor meserii cate putin din fiecare, pentru institutie publica zona centrala, cazier curat, se accepta si pensionari. SC. Util Instal 96 ☎0744.500.595 util_instal96@yahoo.com

1214. **Meserias,** om bun la toate intretinerea a 4 saloane de masaj situate central in Bucuresti. Program: luni-vineri 09:00-17:00 + 2 sambete pe luna 09:00-17:00. Salariu negociabil: 3000-3500 lei. Scule si auto personal. **3.500 L;** ☎0731.318.888 diana.sediu@gmail.com

1215. **Meseriasi** in finisaje pentru firma constructii ☎0767.880.590

1216. **Minimarket** lucratori comerciali Minimarket zona Titan, Auchan, angajez casieri, seriosi si dornici de un loc de munca stabil, program 8 ore in 3 schimburi. Veniturl de la 2000 lei. Echipa tanara conditii excelente, experienta. **2.000 L;** ☎0732.408.999

1217. **Mntator,** montatoare usi garaj Cerinte: permis cat B, experienta obligatorie in instalarea usilor de garaj. Se ofera: program normal de lucru (sambata si duminica zile libere), salariu in functie de experienta 2.700-3.000lei net. ☎0728.926.480/ 0728.926.002 cosmin.babeanu@portiesectionale.ro

1218. **Modelatoare** covrigi Costinesti Simigeria Petru angajeaza modelatoare covrigi cu experienta pentru perioada estivala la punctul de lucru din Costinesti. Salariu 3.000 Lei, program 8 ore pe zi. Asiguram cazare, tel., **3.000 L;** ☎0768.199.199/ +40768199199 petrofflorin@gmail.com

1219. **Modelatoare** covrigi, Patiseria Tismana, zona Colentina - Fundeni, angajeaza modelatoare covrigi. Program lucru luni-vineri 06.00-16.30, sam. si dum. liber. Salariu 3200 lei. Relatii tel; **3.200 L;** ☎0734.378.436

1220. **Modelatori** covrigi, gogosi, placinte, angajez modelatori covrigi, gogosi, placinte pentru locatia din Auchan Militari si Auchan Titan. Program doua cu doua de la 7 - 19. Oferim bani de masa, carte de munca, bonus, prime ☎0736.033.867

1221. **Modele** online, Angajam hostess cu sau fara experienta in abordarea membrilor interesati de domeniul nostru de activitate; Oferim salariu de 3500 lei net. Punct de lucru - Piata Unirii. Ne dorim sa faci parte din Echipa Unicorn Agency. Asteptam CV urile voastre la adresa email sau programeaza-ti interviul la nr de telefon: **3.500 L;** ☎0751.124.276 hello@unicornagency.ro

1222. **Modele** online, cea mai buna echipa condusa de un model de top 3 Live Jasmin. Vrei sa faci parte din echipa noastra? Ai posibilitatea sa lucrezi intr-o echipa tanara si profesionista, castiguri de minim 3000 USD lunar. Te asteptam alaturi de noi chiar de maine, comision 60% din castigurile realizate de catre tine; www.empressv-studio.ro ☎0786.400.195 office@empressv-studio.ro

1223. **Modele** online, vrei un job cu venit garantat de 5.000 lei/ luna? Job stabil, bine platit pentru doamne si domnisoare- peste 18 ani, 100% procent din incasari in prima luna, servicii de infrumusetare- gratis, confidentialitate **5.000 L;** ☎0722.101.020 contact@richgirls-studio.ro

1224. **Modele** online. - Vrei sa ai o viata ca in filmele de Hollywood? Vrei castig garantat intr-un timp cat mai scurt? Studio 20, cel mai bun studio din lume ! Aplica acum! Vom fi alaturi de tine in cea mai frumoasa experienta a vietii tale! Pentru ca te vei simti ca un star de cinema. www.studio-20.ro ☎0748.777.757 contact@studio20.com

1225. **Modele,** promotere, hostess Modele, promotere, hostessC?ut?m fete peste 18 ani pentru un nou proiect superb. Candidatii trebuie s? fie tineri, frumosi, cu bune abilitati de comunicare, engleza este un avantaj. **7.000 L;** ☎0743.370.000 antonio_banfi@yahoo.com

1226. **Modelier,** pentru atelier de confectii produse de dama sicopii. Se solicita cunoasterea executiei produs cap coada ☎0722.580.439 luciaciomaga@yahoo.com

1227. **Modeliera** cu experienta rochii ocazie Zona Unirii-Fantani, mic atelier. Salariu in functie de experienta. Program flexibil, mediu placut. Relatii la tel. ☎0722.627.954

1228. **Models** online Angajam personal operare calculator in mediu online conversational. Oferim salariu 2500 Lei + carduri cadou pentru cumparaturi. Contract de munca legal cu toate taxele platite de noi. Comision 85% **2.500 L;** ☎0748.404.050/ 0775.500.100 office.tunafets@yahoo.com

1229. **Montaje** tamplarii aluminiu Angajam personal in domemniul montajelor de usi si compartimentari interioare. Constituie un avantaj profesional calificarea de lacatus mecanic, ,tamplar si experienta tehnica. **4.000 L;** ☎0758.975.742

1230. **Montator** aparate electrice Angajez tanar pentru meseria montator aparate electrice. Zona Auchan Vitan. Se cere indemanare, seriozitate. Se ofera un mediu de lucru modern si salariu in functie de realizari. CV la cnc@fuses.ro cnc@fuses.ro

1231. **Montator** demontator auto, vopsitor auto, tinichigiu auto, sudor urgent Bucurest, salarizare 3.500-4.500 Lei, urgent **4.500 L;** ☎0738.725.588 buildprest@yahoo.com

1232. **Montator** mobila cu experienta salariu intre 2.200 Lei net - 2.500 Lei net. Se lucreaza o sambata da, una nu. Bonuri de masa de 15 Lei pe zi. Program 09-18. Mai multe detalii la telefon ☎0756.122.764

1233. **Montator** mobilier - atelier mobila Settimo angajeaza montator mobilier pt. atelierul din sector 2, Colentina, str. Gherghitei. Salariu atractiv corelat cu experienta. office@settimo.ro ☎0723.666.167 office@settimo.ro

1234. **Montator** mobilier pal cu experienta, montator pentru atelier de productie mobilier pal cu experienta. Activitatea se desfasoara atat in spatiul de productie cat si la client. Programul de lucru l - v interval 8.30 - 17.30; salariul net. **3.500 L;** ☎0744.529.523

1235. **Montator** parchet Cerinte: experienta in montarea pardoselilor si lucrari de tamplarie; capacitatea de a lucra in echipa; disponibilitate pentru deplasari in tara si in afara tarii. Salariu motivant. ☎0723.315.147/ 0723.315.147 contabilitate@bau-land.ro

1236. **Montator** parchet si usi, cautam montator parchet si usi de interior, mocheta sau linoleum de preferat cu permis auto. Se ofera contract de munca sau comision la mp sau usa. ☎0723.517.333 Universalconfort@yahoo.com

1237. **Montator** partitii sticla, cu sau fara experienta in domeniul compartimentarilor de sticla, montaj partitii sticla, usi din sticla, usi celulare lemn, usi metalice. Salariu 4000- 4500, **4.500 L;** ☎0786.124.787/ 0732.055.800 virgil@smartestproiect.ro

1238. **Montator** rigips si ajutor montator, cu carte de munca pe perioada nedeterminata, punct de lucru in Bucuresti pe toata perioada anului indiferent de anotimp. Salariu de la 4000 lei net. Detalii la nr; ☎0768.026.079 Valib84@yahoo.ie

1239. **Montator** si circularist atelier mobila, se cauta: circularist pentru circular taiere in pachet, montator pentru montaj doar in atelier, pregatitor MDF si vopsitor MDF. Salariu atractiv sect 5. Se ofera conditiile necesare productiei. L-v 7-16. ☎0727.454.449

1240. **Montator** tamplarie SC din Bucuresti angazeaza montator tamplarie aluminiu si pvc cu sau fara experienta. Calificarea la locul de munca. e ofera cazare ptr provincie. Program de luni pana vineri de la ora 8 la 17. ☎+40737091503 blj_adrian@yahoo.com

1241. **Montator** tamplarie pvc angajez montator tamplarie pvc cu experienta cu permis de conducere categoria B. Ofer contract de munca, program decent si un salariu atractiv. Pentru mai multe detalii sunati; **3.000 L;** ☎0761.326.016 Windoor.creative@gmail.com

1242. **Montator** tamplarie PVC detalii la tel:. ☎0761.902.460

1243. **Montator** tamplarie PVC termopane cu experienta, salariu 3.800 Lei plus prime si alte beneficii, sediul este in sector 2, program de luni pana vineri de la 9-18 **3.800 L;** ☎0766.224.570 contact@tende.ro

1244. **Montator** tamplarie pvc cu experienta Montator tamplarie pvc si accesorii cu experienta peste 5 ani. Se cer: permis, experienta in montaj -toate tipurile de profile si accesorii, seriozitate, ☎0766.263.992 richard.nedelcu@yahoo.com

1245. **Montator** tamplarie PVC cu experienta si permis conducere. Asiguram si cazare pentru cei din provincie. Salariu motivant. Zona Militari; ☎0721.410.591

1246. **Montator** tamplarie PVC, echipa cu experienta de peste 15 ani in domeniul tamplarie PVC si AL, angajeaza montator cu sau fara experienta. Experienta pe acelasi post sau un post similar constituie un avantaj. ☎0723.301.203 gheorghe.m.pena@gmail.com

1247. **Montator** tamplarie Pvc, sofer si necalificati angajam montatori tamplarie PVC / aluminiu/ ruluori, cu sau f?r? permis de conducere si experienta. Salariu 3.000 ron + bonusuri, carte de munca program luni vineri, angajam si necalificati. Soferi **3.000 L;** ☎0723.495.610 optim.profesional@gmail.com

1248. **Montatori** aer conditionat 3500 net plus angajez montatori aer conditionat 3500 net plus bonusuri atractive.Montator cu minim experienta 2 ani in instalare ac uz caznic (spliter). Rugam seriozitate; **3.500 L;** ☎0736.931.116 alex18daniel@gmail.com

1249. **Montatori** gips carton, zugravi, montatori ceramica si alti lucratori calificati, firma de constructii angajeaza pentru lucrari in Bucuresti. Plata la 2 saptamani, de la 140 Lei/zi si decont transport local **150 L;** ☎0722.856.798

1250. **Montatori** partitii sticla, calificat/ necalificat cu sau fara experienta in domeniul compartimentarilor din sticla. Montaj pereti de sticla, usi metalice, usi sticla, usi lemn. Salariu 2500 -3000, in functie de experienta, **3.000 L;** ☎0786.124.787/ 0732.055.800 virgil@smartestproiect.ro

1251. **Montatori** rigips, salariu net 4.000-5.000 lei, ajutor montatori, salariu net 2.500-3.000 lei, firma constructii angajeaza cu carte de munca - 8 ore. Oferim cazare. Nu este obligatorie diploma de calificare. Santiere in Bucuresti pe toata perioada anului; ☎0726.320.200

1252. **Montatori** tamplari mobilier din pal melaminat. Salariu 2.600-3.000 ron. Montaj mobilier la productie si alte activitati specifice. Program de luni pana vineri. Orele 8-17. Carte de munca. Incinta FAUR, Bucuresti, sector 3. **3.000 L;** ☎0766.638.967 office@marcoshop.ro

1253. **Montatori** tamplarie PVC cu experienta, posesori permis auto cat. B. Salariu 3.500 Ron **3.500 L;** ☎0722.808.995/ 021.436.10.31 europlasttotal@gmail.com

1254. **Montatori** tamplarie PVC angajeaza SC Far Est Windows SRL. Se ofera salariu motivant, bonusuri in functie de montajele realizate, contracte de munca. Relatii la telefon: ☎0726.711.301

1255. **Montatori** tamplarie pvc calificati/necalificati firma cu 14 ani experienta in domeniu angajeaza montatori tamplarie pvc, aluminiu usi, salariu fix + bonus din montaje, permis de conducere categoria B reprezinta un avantaj;www.tamplarie.com **3.500 L;** ☎0724.536.463 MIHAI.POPESCU@tamplarie.com

1256. **Montatori** tamplarie PVC, calificat sau necalificat Firma cu 14 ani experienta in domeniu angajeaza montatori tamplarie pvc, aluminiu usi, salariu fix, bonus din montaje, permis de conducere categoria B, nu este obligatoriu, **3.500 L;** ☎0724.536.463 george.satnoianu@tamplarie.com

1257. **Montatori** termopane cu experienta salariu intre 2500-3000 Lei, urgent ☎0728.371.397 Isaila_razvan@yahoo.com

1258. **Montatori.** Angajez urgent montatori parchet laminat; ☎0763.881.333

1259. **Monterra** angajeaza asistent montessori pt 3-9 ani. Echipa Monterra se mareste. Cautam colegi care sa împarteasesca valorile institutiei noastre în relatia cu copii: acceptare, respect, competenta, ☎0743.119.481 contact@aicicrescmontessori.ro

1260. **Motostivuitorist** manipulant marfa firma distributie ambalaje unica folosinta angajeaza motostivuitorist si manipulanti marfa pentru depozitele din Afumati si Stefanestii de Jos. Cautam numai persoane serioase, ordonate si curate ☎0756.109.655

1261. **MRC** Fire angajeaza servanti pompieri cu atestat pentru obiectiv in Bucuresti. Conditii optime de lucru, contract de munca norma intreaga, plata ore suplimentare, spor de noapte. Transmiteti CV la office@mrcfire.ro; ☎021.330.33.11 office@mrcfire.ro

1262. **Munca** la birou preluare comenzi, vorbit cu clientii, ambalare colete mici. Se cer notiuni de baza in utilizarea calculatorului. Program 9:00 -18:00 cu pauza de masa 1 ora, luni - vineri. Salariul oferit 1.500 Lei **1.500 L;** ☎0727.121.919 mediaexpert2010@yahoo.com

1263. **MUNCITOARE** necalificate pentru depart. productie la firma Zarea. Interviuri zilnic orele 13-15 la sediul din Bd. Bucurestii Noi nr. 176, sector 1. Transport: metroul statia Parcul Bazilescu si autobuz 697; ☎021.667.00.20 office@zarea.ro www.zarea.ro

1264. **Muncitoare** necalificate prelucratoare legume. Comprodcoop SA, B-dul Timisoara nr. 52, angajeaza femei pentru prelucrare legume in perioada iulie- septembrie. program luni- vineri, 8 ore. ☎0762.207.139

1265. **Muncitoare** necalificate, spalatorie textile, Bucuresti, angajam personal: spalatoreasa lenjerie, calcatoreasa calandru, calcatoreasa fier, necalificate. Loc de munca stabil si sigur. Salariu atractiv, program 8 ore; **2.100 L;** ☎0729.861.894

1266. **Muncitor** Angajam muncitor pentru manipulare marfa in depozit vanzare materiale de constructii zona Bucurestii Noi, Laminorului. Contract de munca termen lung si bonuri masa, ☎0744.751.168/ 0762.278.186 comaromtrade@yahoo.com

1267. **Muncitor** calificat constructii muncitor calificat, pentru amenajari interioare, in zona Crangasi, salariu 270 lei / zi, montaj mobiler, tamplarie, vopsitorii, etc bonusuri, program flexibil, posibilitati avansare **270 L;** ☎0725.328.292/ 0735.881.736 info@frenchbakery.ro

1268. **Muncitor** constructii din Bucuresti pentru finisaje interiore, lucrari gips-carton, montaj gresie, faianta, parchet etc., asigur contract munca. **160 L;** ☎0773.915.251 irvrelu@yahoo.com

1269. **Muncitor** depozit si aprovizionare. SC Black Sea angajeaza muncitor depozit si aprovizionare cu sau fara experienta pentru depozit Glina, Ilfov; ☎0728.282.418

1270. **Muncitor** necalificat angajam, cu contract de munca, pentru intretinerea spatiilor verzi. Oferim asigurare de sanatate, salariu bun si tichete de masa de masa de 300 Lei. Se lucreaza de luni pana vineri, 8 ore/zi ☎021.318.91.77 hr@semaparc.ro

1271. **Muncitor** necalificat cautam muncitori necalificati pentru lucrari de instalatii in constructii. Postul este valabil doar pentru persoanele ce detin permis de conducere cat. B. **2.500 L;** ☎0745.069.814 office@eurogazconstruct.ro

1272. **Muncitor** necalificat depozit materiale de constructii cu/ fara experienta in domeniu, sector 2; ☎0736.118.172

1273. **Muncitor** necalificat formare la locul de munca Cortizo Romania angajeaza muncitor necalificat pentru hala de productie profile din aluminiu. Posturi libere: asamblator profile, ambalator profile, Ajutor in vopsitorie; ☎0246.708.266 admin.bucuresti@cortizo.com

1274. **Muncitor** necalificat si mecanic auto dezmembrari Societate angajam: muncitor necalificat, salariu 2000 lei, bani in mana si contract de munca. Mecanic auto pentru dezmembrari, salariu 3000 lei, bani in mana si contract de munca. **3.000 L;** ☎0720.786.199 ayt.services@yahoo.com

1275. **Muncitor** necalificat, societate de constructii si intretinere imobile, angajeaza tanar muncitor necalificat in vederea invatarii unei meserii de profil, asiguram cazare in conditii decente si salariu atragator. **2.500 L;** ☎0720.404.444 design_improve@yahoo.com

1276. **Muncitor** necalificat. Angajam muncitor necalificat montaj acoperis.Program L-V 08.00-17.00. Salariu 2000 ron.Ore suplimentare si sambata platite suplimentar.Pentru provincie se ofera cazare, **2.000 L;** ☎0735.257.834/ 0728.929.898

1277. **Muncitor** pentru detergenti cu permis cat. B Fabrica detergenti sector 3, www.arcalux.ro, angajam muncitor pentru detergenti, chimisti, automatisti, electricieni. Asiguram si cazare; ☎0722.404.983 arcalux@yahoo.com

1278. **Muncitor** sectie chimica Participa la activitatile din sectia de productie. Program L-V 8 ore, 3 schimburi. Avantaj permis stivuitor. Salariu 2.500 lei, bonuri masa, transport (Metrou Costin Georgian), masa calda. **2.800 L;** ☎0745.031.031 office@mediamarket.ro

1279. **Muncitor.** Magazin alimentar angajez urgent muncitor pentru manipulare marfa. Se face carte de munca; ☎0723.295.930/ 0787.515.465

1280. **Muncitori** Angajam muncitori care au calificari de: strungar, sudor, lacatus mecanic, zidar, electrician, vopsitor, restaurator metale. Relatii la telefon si CV la mail. ☎0741.011.435 vctrbota.bota@gmail.com

1281. **Muncitori** SC Fibro Metals SRL angajaza la hala industriala Mogosoaia muncitori cu carte de munca;salariu minim 3000 lei net. ☎021.224.01.17

1282. **Muncitori** necalificat in vederea calificarii - post polizator. Detalii la sediul Radox, Bdul Timisoara 80, sector 6. Tel.: ☎021.444.07.41

1283. **Muncitori** calificati pentru montaj pavaj Salariul variaza intre 3.500 lei si poate ajunge la 4500 lei in cazul persoanelor cu experienta. Permisul de conducere este un avantaj. ☎0771.548.874 office@elit-pavaj.ro

1284. **Muncitori calificati sau necalificati in vederea calificarii pentru taiere sticla cu masini automate, angajeaza producator de geam termopan. Salariul motivant in functie de realizari; ☎0728.859.768**

1285. **Muncitori** calificati si necalificati angajam muncitori calificati si necalificati in constructii pentru reabilitari blocuri. Salariu avantajos 2500 ron-3500 ron. Oferim cazare+transport. ☎0744.608.566

1286. **Muncitori** calificati si necalificati pentru instalatii HVAC (ventilatie, tubulatura),Montare de tubulatura ventilatie si aerisire. Ofer cazare. Salariu 2.300 net pentru necalificat si3.500 pentru meserias **3.500 L;** ☎0767.865.981 bfaconstructint@gmail.com

1287. **Muncitori** calificati si necalificati pentru montaj structura metalica usoara, placari osb, rigips. Firma constructii producator structura metalica, oferim salariu atractiv angajare full time cu contract de munca ☎0758.416.528 Dekohome.ro@gmail.com

1288. **Muncitori** calificati si necalificati constructii urgent muncitori calificati si necalificati in constructii cu contract de munca si salariu incepand cu 3000 lei net/luna. **3.000 L;** ☎0740.011.249 gabrielstan1978@gmail.com

1289. **Muncitori** calificati si necalificati, angajam in zona Obor pentru un spatiu comercial rigipsari, zugravi, zidari, finisori. Seriozitate si disciplina. Plata 180/200 Ron la finalul zilei, 08:00-18:00 **200 L;** ☎0765.838.281

1290. **Muncitori** calificati/necalificati Corp Construct angajeaza cu carte de munca, muncitori calificati si necalificati, in domeniul amenajarilor interioare. Pentru detalii, va rugam sa ne contactati la numarul de telefon; ☎0726.102.853

1291. **Muncitori** constructii Angajam zugravi, zidari, (tencuitori) si meseriasi pentru tencuiala decorativa, salariul intre 170 si 200 lei pe zi. Program 8 -17:00. Plata saptamanal. Lucrari in Bucuresti si Ilfov, Pipera, Otopeni. **4.200 L;** ☎0799.177.699

1292. **Muncitori** constructii Londra, Cautam baieti cu sau fara experienta pentru constructii in Anglia. Limita de varsta 45 ani. Salarii atractive. **6.500 L;** ☎0756.365.693

1293. **Muncitori** constructii, meseriasi si necalificati care s? mai fi lucrat. Plata saptamanal. Necalificati 100 lei zi meseriasi 130-150 lei zi. Program 8-18 cu ora pauza la 12. Punct de lucru Lizeanu. Posibilitate angajare. **150 L;** ☎0746.131.889

1294. **Muncitori** constructii, muncitori calificati si necalificati pentru constructii case la rosu. Salariu negociabil de la 3000 la 4500 lei. **4.000 L;** ☎0730.251.860

1295. **Muncitori** depozit, productie, muncitori manipulare marfa. Salariu 2100 lei/luna (net, bonusuri, tichete masa, transport, etc). Locatie zona Kika Militari. Program l-v de la 7. 30-16 (30 minute pauza masa). Detalii la interviu. **2.100 L;** ☎0722.508.408 office@nmcromania.ro

1296. **Muncitori** in constructii cu experienta in finisaje interioare. Se asigura cazare si masa. Punct de lucru: Neptun; ☎0729.420.902

1297. **Muncitori** in constructii specializati fatade aluminiu, lacatus mecanic, necalificati, tamplari, ofer si cazare pentru persoanele care nu sunt din Bucuresti, salariu foarte bun, mai multe detalii la telefon, ☎0736.398.595 catalin.office@yahoo.com

1298. **Muncitori** in constructii, muncitori calificati si necalificati in constructii, oferim cazare pt provincie. Detalii la telefon. **2.500 L;** ☎0764.181.436

1299. **Muncitori** in constructii: sudor, lacatus,montatori Firma de constructii din Bucuresti angajeaza pentru santiere muncitori calificati: sudori, lacatuşi, montatori structura metalica, montatori panouri sandwich, vopsitori, zidari, dulgheri. ☎021.408.84.25/ 0745.770.730

1300. **Muncitori** in crama, barbati la firma Zarea, program de 8 ore dimineata si conditii foarte avantajoase. Interviu luni-vineri orele 13-15 la sediul firmei bd. Bucurestii Noi nr. 176, sector 1, cu metrou statia Laminorului sau 112 ☎021.667.00.20 office@zarea.ro

1301. **Muncitori** in fabrica. Firma productie obiecte sanitare (Bucuresti, zona Ghencea) angajam muncitori in fabrica. Cerinte: persoane harnice, serioase. Oferim: salariu motivant, tichete de masa, plata orelor suplimentare, mediu de lucru decent si ordonat, decontare transport pe mijloacele de transport in comun. Se lucreaza in doua schimburi saptamanale. Nu oferim cazare; ☎0720.112.734

1302. **Muncitori** in productie, disponibilitate pentru program in schimburi. Salariu atractiv (3.000 lei brut) + bonuri de masa (300 lei). Bucuresti, sector 3 ☎021.569.05.07/ 021.569.05.07 cosmin.fatu@carboplak.ro

1303. **Muncitori** ingrijitor terenuri sport amenajare si intretinere terenuri sport cu gazon natural si sintetic sub conducerea inginerului horticol pregatirea solului pentru sistemul de irigatie si drenaj, nivelare, insamantare, intretinere.

1304. **Muncitori** intretinere, femei si barbati, pentru curatenie. Oferim cazare, Colentina; ☎0763.646.272

1305. **Muncitori** lucratori productie mobilier persoane fara experienta pentru sters, ambalat, manipulat, incarcat, descarcat si alte activitati specifice. Colectiv tanar. Carte munca. Program L-V 8-17. Incinta Faur sector 3. **2.200 L;** ☎0766.638.967

1306. **Muncitori** montare fatada, firma de constructii angajeaza muncitori pt montare fatade ventilate (bond, eternit etc.) ☎0769.293.530

1307. **Muncitori** necalificat in vederea calificarii - post sudor. Detalii la sediul Radox, Bdul Timisoara 80, sector 6. Tel.: ☎021.444.07.41

1308. **Muncitori** necalificati (barbati) pentru curatenie in santier. 100 Ron /zi. Diurna 25 Ron/zilnic. Contact tel. Mihaela. Cazare pentru provincie ☎0734.492.895

1309. **Muncitori** necalificati angajam in domeniul tamplariei din lemn. Loc de munca in Bucuresti sector 3, relatii la telefon, ☎0725.200.202

1310. **Muncitori** necalificati angajam muncitori necalificati in constructii pentru sapaturi micro santuri. Salariu net porneste de la 2700 lei plus diferite bonusuri; ☎0730.314.778 george.popovici0@gmail.com

1311. **Muncitori necalificati Angajam urgent muncitori necalificati, jonctori fibra optica, ajutor de jonctori, oferim transport (masina pentru deplasare) sau cazare celor din jurul Bucurestiului; ☎0756.101.442**

1312. **Muncitori** necalificati angajam urgent pentru depozit materiale de constructii, zona Militari- Rosu; ☎0726.586.912

1

LOCURI DE MUNCĂ

Angajăm

PERSONAL CURĂŢENIE

ÎN SPAŢII COMERCIALE, SĂLI DE CINEMA ŞI CLĂDIRI BIROURI

Program 8 ore, bonuri de masă, contract de muncă.
Salariul net: 1.400-1.900 Lei.

Relaţii la tel: 031.101.21.39/ 0722.763.974

1320. **Muncitori necalificati la curatenie in santiere. Se ofera salariu de 110 lei pe zi, contract de munca la 8 ore; ☎0733.931.974**

1321. **Muncitori** necalificati la spargerea si taiaerea materialelor de constructii si electricieni in constructii pentru societatea De Silva Intermed SRL. Pentru detalii sunati la tel. sau email; ☎021.407.52.35 resurse_umane@desilva.ro

1322. **Muncitori** necalificati magazin instalatii sanitare Ajutor vanzator magazin instalatii sanitare si termice. Bonuri de masa, salariu atractiv, bonusuri de performanta, magazin in comuna Berceni, judetul Ilfov. ☎0723.227.043 office@ekoinstal.ro

1323. **Muncitori** necalificati sau calificati covrigarie patiserie angajam urgent muncitori necalificati sau calificati, programul si salariul atractiv, in sector 2; ☎0720.263.516/ 0768.416.151 Alextreding@yahoo.com

1324. **Muncitori** necalificati si calificati constructii, Tesaro Kit Construct angajeaza 50 de muncitori necalificati, 15 schelari, 15 sudori, 15 dulgheri, 15 izolatori termici, 15 zidari, 15 montatori rigips ☎031.069.98.74 elena.samson@tesaro-construct.ro

1325. **Muncitori** necalificati si calificati, sudori, electricieni, instalatori, frigotehnisti pentru firma de instalatii sanitare din 1994 ☎0729.200.822 office@moviconstruct.ro

1326. **Muncitori** necalificati si femeie servici angajez muncitori necalificati si femeie de serviciu, pentru imobile in conctructie. **3.000 L;** ☎0770.255.380

1327. **Muncitori** necalificati si stivuitorist, pentru linie automata de spalat ambalaje, se lucreaza ca pe un flux de productie. ☎0751.190.006/ 0751.190.006 catalin.barbu@wellpack.org

1328. **Muncitori** necalificati, societate angajeaza personal pentru sortare deseuri reciclabile. Salariu 1.500 Lei net + bonuri de masa. Se ofera bonusuri pentru turele de noapte ☎0743.335.228

1329. **Muncitori** necalificati, electricieni, ajutori in orasul Sibiu si Buzau, conditii avantajoase, dornici de munca. Doar persoane responsabile si serioase. ☎0741.029.241 aniraworldtrade@gmail.com

1330. **Muncitori** necalificati, salariu atractiv, SC Power Dynamic Technology SRL, cu sediul in Bragadiru km 8, angajeaza muncitori necalificati, incarcatori descarcatori pentru depozitul din acelasi loc sau la terti. Salariul oferit este de 2000 lei. ☎0762.944.941

1331. **Muncitori** necalificati, sofer distributie ambalare carbuni pentru gratar. Angajez sofer distributie carbuni. ☎0722.222.602 office@hssupplycompany.com

1332. **Muncitori** necalificati- sapatori manuali Luxten Lighting Company S.A. angajeaza. Pachet salarial avantajos Relatii: telefon 021.668.88.19/ int.183, e-mail sau in str. Parangului nr. 76, sector 1; ☎021.668.88.19 angajari@luxten.com

1333. **Muncitori** seriosi, calificati si necalificati in constructii, plata saptamanal, salariu atractiv. ☎0755.142.881

1334. **Muncitori** servicii funerare 2000lei net, Bucuresti Calipso Funerar S.R.L, angajeaza muncitori calificati si necalificati, in vederea prestarii de servicii specifice (constructii funerare in cimitir, transport si manipulare sicriu s.a), se ofera cazare si bonus. **2.000 L;** ☎0722.329.284 gasicuta@yahoo.com

1335. **Muncitori,** firma productie publicitara angajeaza personal cu experienta pentru reclame luminoase, panouri stradale, litere volumetrice, colantari, etc, prioritar permis conducere ☎0722.326.435 citacom@xnet.ro

1336. **Muncitori,** electricieni, societate comerciala, angajeaza electricieni si necalificati cu carte de munca. Salariul net de la 2.000 - 4.000 ron. Asteptam si din provincie. ☎0732.627.786 stefan_ionescu71@yahoo.com

1337. **Muncitori,** gestionar, soferi, inginer agronom Fabrica Europacking angajeaza muncitori necalificati (B/F) indiferent de varsta, soferi, maistru extruder si ajutor, inginer agronom. Adresa Popesti Leordeni str. Pavel Ceamur nr. 4, judetul Ilfov. ☎0742.244.271

1338. **Nasu** si Finu Zona bld Brancoveanu, angajeaza ospatari si pizzari cu experien?a. ☎0727.933.656

1339. **Necalificat,** ajutor montator aer conditionat, sofer, persoana tanara, o minima experienta in domeniul tehnic apropiat. Capacitatea de a-si insusi cunostinte noi in montaj si service, salariul fiind in functie de cunostinte, avantaj permis cat. B, **2.500 L;** ☎0732.525.252 office@aerconditionat.org

1340. **Necalificat,** zugrav, faiantar angajare termen lung 80-150-170 lei/zi, necalificat, zugrav experienta glet, lavabila, doar persoane serioase exclus alcoolici sau falsi meseriasi, la ap. vile si scari de bloc, rog si ofer seriozitate, prog. 7:30 - 17:30; **150 L;** ☎0766.228.168

1341. **Necalificati** din provincie, ofer masa, cazare + salariu. Angajez zidari, rigipsari, zugravi. Ofer masa, cazare + salariu; ☎0724.778.928/ 0769.584.631

1342. **Necalificati** in vederea calificarii: posturi de polizatori si sudori. Detalii la sediul Radox, Bdul Timisoara 80, sector 6. Tel. ☎021.444.07.41

1343. **Necalificati,** rigipsari, dulgheri, fierari necalificati-100lei/10 ore, rigipsari dulgheri fierari-150 lei/10 ore. Taietor cu drujba in copac-120lei/10 ore. ☎0724.971.229

1344. **Nissa** angajeaza personal cu experienta 1. Confectioneri textile. 2. Personal sala de croit. 3. CTC teren. 4. Calcator interfazic. Oferim: loc de munca stabil, colaborare pe termen lung intr-un mediu de lucru placut si serios. Pachet salarial atractiv: bonusuri de performanta si tichete de masa. Program de lucru: 07.00- 15.30, L-V. Locatia: Baicului- Gara Obor; ☎0720.536.682

1345. **Noodle** Pack Bucuresti angajeaza lucrator comercial si casier pentru locatiile: Afi Palace Cotroceni & Baneasa Shopping Center & Veranda Mall & Kauffland Tei. Experienta nu este necesara ☎0722.382.200 hr@noodlepack.ro

1346. **Notariat** Bucuresti/ Otopeni angajeaza secretara, de preferat jurist, cu experienta notariala, CV la email; promaa2002@yahoo.com

1347. **Ofer unei doamne fara obligatii locuinta, intretinere si hrana gratuita, contra servicii ingrijire persoana in varsta. ☎0761.133.935**

1348. **OFICIUL JUDETEAN DE POSTA ILFOV ANGAJEAZA OFICIANT SI FACTORI POSTALI PENTRU LOCALITATILE: OTOPENI, PIPERA, POPESTI LEORDENI, BUFTEA, VOLUNTARI, PANTELIMON, JILAVA, BRANESTI, MOARA VLASIEI, DOMNESTI, CORBEANCA, BRAGADIRU. RELATII LA: ☎021.637.37.00**

1349. **Om** bun la toate, SC Fibro Metals SRL angajeaza la punctul de lucru din Mogosoaia, salariu 800 euro. **800 €;** ☎021.224.01.17/ 021.224.01.17

1350. **Om** la vase Restaurant Argentine din Mall Baneasa angajeaza om la vase. Program doua cu doua, salariu plus tips motivant. Mai multe detalii la telefon, dupa ora 12:00 ☎0763.353.111

1351. **Operatoare** facturare, preluare, procesare comenzi firma de distributie ambalaje de unica folosinta angajeaza operatoare facturare/ preluare/ procesare comenzi (preferabil cu experienta). Numai persoane serioase ☎0756.109.655 vanzari@stilambalaj.ro

1352. **Operatoare** pariuri sportive, sector 6 Vrei un job bine platit care sa iti ofere stabilitate si dezvoltare profesionale la inceput de cariera?Program: 2 zile lucratoare, 2 libere.Str Prelungirea Ghencea, Nr 2, Statia STB Brasov. ☎0734.434.861

1353. **Operatoc** CNC cu calificare la locul de munca, o persoana tanara pentru postul de operator CNC pentru instalatie de debitat cu plasma. Se ofera pachet salarial atractiv. Nu este necesara experienta, se face calificare la locul de munca ☎021.345.26.94 vanzari@structurimetalice.ro

1354. **Operator** calculator cu minime cunostinte de contabilitate primara pentru asociatii de proprietari. Domiciliul stabil in Bucuresti. CV la adresa de mail. madalinuta23@yahoo.com

1355. **Operator casa de amanet. Program flexibil, salariu atractiv, cu sau fara experienta; ☎0735.545.644**

1356. **Operator** filler. SC Expresoare Cafea SRL, angajeaza operator automate cafea, permis conducere minim 1 an, abilitati tehnice, rog cv la adresa de e-mail, salariu+bonus; ☎0733.799.815/ 0764.428.428 expresoarecafea@yahoo.com

1357. **Operator** achizitii analize preturi, B-dul Timisoara nr. 100. CV la mail: office@cristalimage.ro

1358. **Operator** amanet, Global Biz Amanet Candidatul ideal: studii medii: bacalaureat; cunostinte de operare pc si utilizare a internetului; abilitati bune de comunicare; **3.000 L;** ☎0724.317.571 lazarimobiliare@yahoo.com

1359. **Operator** automate cafea, sofer SC angajeaza persoane pentru operare automate cafe acu sau fara experienta, permis categorie B. Oferim si cerem seriozitate. CV la email. sales@zorka.ro

1360. **Operator** birou SICAP, SEAP Fabrica detergenti angajeaza operator birou pentru SICAP, SEAP facturare, comenzi, contabilitate primara, emag, promovare. CV la arcalux@yahoo.com, office@arcalux.ro- arcalux.ro ☎0722.404.983 arcalux@yahoo.com

1361. **Operator** buldoexcavator Angajam operator buldoexcavator cu experienta. Program de lucru 07 30-16 30 de luni-vineri! Contract de munca perioada nedeterminata, salariu la doua saptamani + tichete de masa. ☎0751.517.441

1362. **Operator** calculator operator calculator (barbat) angajam la depozit;

1363. **Operator** calculator curierat, seriozitate, abilitati de comunicare spirit de echipa personalitate dinamica. Supravegherea expeditiilor verificare livrari precum si activitate de call center Depozit in Sos Alexandriei 99A Bragadiru. **1.800 L;** ☎0722.632.850 nicu.enache@bookurier.ro

1364. **Operator** calculator in depozit, pt. Fox, fabrica de mezeluri. Cunostinte calculator, efort fizic, program in schimburi, perioada nedeterminata, bonusuri, prime, masa calda gratuit. Sector 4. Contactati-ne intre orele 9-17 de L-V **2.000 L;** ☎0726.718.768

1365. **Operator** calculator, cu sau fara experienta, angajam urgent, pentru punctele de lucru Pallady, Baneasa si Militari. Contract de munca si conditii salariale foarte avantajoase. Tel. ☎0737.609.609 camion24m3@yahoo.com

1366. **Operator** calculator, operator monitorizare trafic limba engleza scris si vorbit. Cunostinte bune de Excell. Experienta intr-o pozitie similara reprezinta un avantaj. Operativitate in indeplinirea sarcinilorSpirit analitic. Transport cu Uber. **2.000 L;** ☎0747.099.760 hr@icarustel.com

1367. **Operator** calculator, print digital, cunostinte medii de utilizare calculator, atentie la detalii, abilitati de comunicare si lucru in echipa, initiativa, seriozitate si promptitudine. **1.900 L;** ☎0724.240.740 plot.shop@yahoo.com

1368. **Operator** call center, persoane sociabile pentru a raspunde la telefon si a primi comenzi pentru livrari. ☎0743.153.333 alinariulet@mail.ru

1369. **Operator** call center, cunostinte PC varsta min. 18 ani. Cerinte: abilitati in comunicare, spirit de echipa, sociabilitate, seriozitate, punctualitate, spirit competitiv, stabilitate. ☎0733.057.366

1370. **Operator** call-center, programari si info clienti personal feminin cu experienta in secretariat, limba engleza nivel conversational, voce placuta. Nu este videochat! Venituri brute minim 4500 lei/luna. Program in ture 12 ore lucrate/24 ore liber. **4.500 L;** ☎0731.318.888 diana.sediu@gmail.com

1371. **Operator** Cargo GlobeGround Romania, liderul de piata pentru servicii de ground handling angajeaza personal incarcare-descarcare bagaje, cargo si posta la Aeroportul International Henri Coanda-Otopeni.

1372. **Operator** CNC freza, Milling CNC Angajam programator/ operator freza comanda numerica, salariu atractiv. Zona Pantelimon, Ilfov, We hire CNC milling programmer/operator with experience. Attractive salary. Ilfov, Pantelimon Area. **4.500 L;** ☎0768.192.599

1373. **Operator** comenzi, magazin online Cerin?e are cunostinte bune de utilizare a computerului (Word, Excel, Internet, Email). Experienta e-commerce si platforma Wordpress, minim 1 an. Are o atitudine pozitiva. ☎0722.508.409 daniela.modella@gmail.com

1374. **Operator** confectionare cablaj etichetare, Fogliani Romania SRL distribuitor si importator de materiale electrice cauta o persoana serioasa, responsabila, cu abilitati practice pentru productie, confectionare cablaj - etichetare ☎0749.190.408/ 0749.190.402 l.parache@fogliani.it

1375. **Operator** curatenie Delfinului, Building Support Services, firma specializata in intretinerea si administrarea cladirilor de birouri, angajeaza personal curatenie in cadrul unei sucursale bancare. Program full-time salariu motivant. ☎0752.150.677 andrei.buf@bss.ro

1376. **Operator** discutii onlline. Iti place sa stai in fata calculatorului? Consideri ca ai putere de convingere si rabdare? Angajam hostess! Daca esti o persoana careia ii place sa interactioneze, sa fie in centrul atentiei si totodata sa fie inconjurata de un mediu glam, ne dorim sa faci parte din echipa noastra. CV urile se trimit la adresa email sau programeaza-ti interviul la nr de telefon: ☎0751.124.276 hello@unicornagency.ro

1377. **Operator** dispecer monitorizare Civis angajeaza dispeceri monitorizare centru alarma Seka, Roel, radio cu experienta in domeniu atesati profesional, program 12/24 - 12/48 CIM nedeterminat salariu + tichete de ma sa Rel L-V - 08-15; ☎0723.602.909 traian.pirvan@civis.ro

1378. **Operator** etichetare pentru masina automata de etichetat sticle la sectia imbuteliere angajeaza firma Zarea. Interviuri zilnic luni-vineri orele 13-15 la sediu in B-dul Bucurestii Noi nr. 176, sector 1, metrou Laminorului; ☎021.667.00.20 office@zarea.ro

1379. **Operator** evidenta primara stocuri, CV la mail; office@cristalimage.ro

1380. **Operator** Exchange, Global Biz Exchange candidatul ideal: studii medii: bacalaureat; cunostinte de operare PC si utilizare a internetului; abilitati bune de comunicare; **3.500 L;** ☎0724.317.571 lazarimobiliare@yahoo.com

1381. **Operator** facturare cunostinte temeinice contabilitate primara program SAGA. Rugam seriozitate. Zona Popesti Leordeni. ☎0724.444.499/ 0724.444.499 aurel@jaluzele-ro.ro

1382. **Operator** facturare, lucrator fabrica, soferi, manipulanti, mecanic. Angajam: soferi cat. B, C, manipulanti marfa, mecanic intretinere utilaje, lucrator fabrica linie productie, pentru orice informatii va rugam sa ne contactati tel. la nr. ☎0769.076.810 office@aquaqueen.ro

1383. **Operator** facturare, vanzatoare in magazin Nice Cft Srl angajeaza operator facturare cunostiinte temeinice program SAGA (facturare + gestiune), contabilitate primara.Str.Orzari Nr.19 Sector 2 Bucuresti. Rugam seriozitate. www.nice.com.ro ☎0720.449.944 ellavoicu@yahoo.com

1384. **Operator** la masina de gravat si decupat cu laser. Detalii la sediul Radox, Bdul Timisoara 80, sector 6. Tel.: ☎021.444.07.41

1385. **Operator** logistica cautam colegi din Bucuresti si Ploiesti pentru un depozit in Stefanestii de Jos, Ilfov, pe postul de Operator Logistica. Transport asigurat. Se ofera: salariul net de 1935 lei, transport si alte beneficii. ☎0733.927.543 adriana.popovici@erka.agency

1386. **Operator** magazin online-marketplace, salariu fix+bon masa (15 ron)+bonus, prog.: 08-17.30 luni-vineri, sediu: zona Pipera, langa statie metro Aurel Vlaicu, comunicare cu clientii, facturare, intocmire AWB curier; cv: **3.000 L;** ☎0725.886.688 contact@pamikio.com

1387. **Operator** manitou. Firma constructii angajeaza operator manitou, contract perioada nedeterminata; ☎0721.339.204

1388. **Operator** masina CNC punch press Trumf, cu experienta. Fabrica se afla in comuna Chitila, judetul Ilfov, salariu 3.000 Ron **3.000 L;** ☎0799.905.275/ 021.436.00.06 liftkram@yahoo.com

1389. **Operator** masini de spalat pt. JW Marriott Bucharest Grand Hotel. Persoana energica, flexibila, motivata, organizata. Flexibilitatea in ceea ce priveste programul in ture (AM, PM). Vei gasi la noi o echipa care te va ajuta pas cu pas; contract de munca pe perioada nedeterminata; flexibilitate in program (program in ture); conditii de munca exceptionale; posibilitati de promovare; bonuri de masa; servicii medicale gratuite; ☎021.403.19.94

Doreşti un loc de muncă stabil?

BA GLASS ROMANIA SA

Cel mai mare producător din România în domeniul sticlăriei angajează:

- **ELECTROMECANIC**
- **ELECTRICIAN**
- **LĂCĂTUŞ MECANIC**

Beneficii:
- program de lucru 8 h în trei schimburi
- salarizare atractivă

Relaţii la telefon:
021.2018.507, 021.2018.588
sau la sediul din Str. Theodor Pallady nr. 45 sector 3

1390. **Operator Monitorizare Video supervizeaza de la birou activitatea locatiilor. Se lucreaza 8 ore/zi program 8.30-17.00, se cauta persoana cu experienta in monitorizare video. Salariul 2000 ron net + 300 tichete de masa + 50 lei decont transport + bonus pt. fiecare incident sesizat; ☎0753.076.873**

1391. **Operator** montaj turbo pentru fabrica din Militari Pacii. Cautam persoane serioase, dornice de venituri peste medie, chiar si fara experienta, activitatea consta in asamblarea turbosuflantelor ☎0752.017.292 angabriel@tutanota.com

1392. **Operator** NOC operator tehnic, entry level, in domeniul Telecomunicatiilor VOIP, monitorizarea traficului de voce, gestionarea TT urilor, testarea rutelor/destinatiilor. CV in limba engleza la info@saste.ro ☎0766.295.295

1393. **Operator** pc angajam operator introducere, prelucrare ?i validare date, cunostinte Excel, ptr fabrica de paine zona Berceni sector 4. Salariu motivant, contract de munca, 1 liber saptamanal. Rel la tel; ☎0753.313.461 butoi.mihaela@gmail.com

1394. **Operator** pc cu cunostiinte cont primara si rec marfa ptr cofetaria Atena din sos Giurgiului nr 121. Program o zi/o zi. CV la email - cariere@cofetaria-atena.ro ☎0751.308.181 cariere@cofetaria-atena.ro

1395. **Operator** personalizari tricouri pentru magazin online zebu.ro, cu sau fara experienta, zona Prelungirea Cartierul Latin. Program L-V, 8:30 - 17. Mediu de lucru placut, optimist si pozitiv, CV pe email **2.000 L;** ☎0799.550.555 contact@zebu.ro

1396. **Operator** Polivalent, Auchan Liberty mall, aprovizioneaza rafturile cu produse si pune etichete cu preturi, scaneaza produse la casa, si incaseaza mijloacele de plata, program flexibil, salariu competitiv, prima vacanta, tichete, asigurare ☎0374.409.880

1397. **Operator** pompa fixa beton salariu motivant. Oferim cazare pentru cei din provincie, **3.500 L;** ☎0726.751.056 catalinstalpeanu@yahoo.com

1398. **Operator** preluare comenzi restaurant Limba engleza obligatoriu la nivel conversational cunostinte PC **2.400 L;** ☎0775.373.949 office@manasiafood.ro

1399. **Operator** prelucrare cauciuc, operator ambalare Angajam operatori utilaje si ambalare pentru fabricarea produselor din cauciuc, cu sau fara experieta. Program L-V intre 07:00 si 15:30. Rezistenta la efort fizic. **2.000 L;** ☎0720.026.156 cornel.feraru@personnel.com.ro

1400. **Operator** productie, muncitori necalificati. Se vor manipula saci cu materie prima pt. vopsea. Salariu net 1.380 Lei. Bonuri de masa 15 Lei pe zi, 150 de Lei transport asigurat. Mai mullte detalii la telefon ☎0756.122.764

1401. **Operator** service roti Madyt Autoserv angajeaza operator service mobil roti (vulcanizator) avem nevoie de operator service mobil roti cu sau fara experienta pentru a completa echipa noastra din str. Rasaritului, Buftea.

1402. **Operator** supraveghere video pentru Civis Paza. Conditie obligatorie: cunostinte minime PC. Salariu motivant, mai multe detalii la tel. ☎0721.206.737

1403. **Operator** telefonic, relatii clienti Firma import - export anvelope, angajam operatori telefonici, relatii clienti, program flexibil, norma intreaga, perioada nedeterminata, salariu motivant, bonusuri de sezon, carte de munca, **2.400 L;** ☎0721.021.627 office@cauciucuri.com

1404. **Operator** utilaj de asamblare plase antiinsecte Salariul 2500 de lei net, inregistrat integral in cartea de munca. Beneficii: Prime, Bonus anual, Asigurare medicala privata, transport asigurat din Bucuresti. Program: L-V 8:30-17:30; **2.500 L;** ☎0722.305.398/ 0722.305.398 emilia@emex-romania.ro

1405. **Operator** vanzari Bucuresti sector 6, Dr. Taberei angajare vanzator, vanzatoare, SC Profilo-Metal Bucuresti sect. 6. Depozit desfacere materiale pt. constructii si confectii metalice, cunostinte medii, nivel 12 clase, calculator nivel operare mediu, tastatura. **2.500 L;** ☎0722.535.595

1406. **Operator** vase, Corbeanca Angajam doamna la vase pentru brutarie din Corbeanca. ☎0737.234.771 office@highstaff.eu

1407. **Operatori** call center angajam operatori call center, program 2-2, de la 10-22. Locatia se afla in incinta Complex Pallady Rezidence, la 8 min de mers pe jos de la statia de metrou Nicolae Teclu. ☎0733.200.011 alinavasilcan01@gmail.com

1408. **Operatori** call center Cautam tineri studenti cu abilitati de comunicare ce doresc sa munceasca pe perioada verii, cu posibilitatea prelungirii contractului de munca. Sediul se afla in zona Gara de Nord. **1.500 L;** ☎0732.979.002

1409. **Operatori** curatenie in zona Bucuresti - centre comerciale, cladiri birouri, spatii hoteliere cu regim inchis. Cum ar trebui sa fie aceasta persoana ca sa fie si ea si noi multumiti de colaborare? 1. Sa fie organizat si sa fie harnic. Lenea nu are ce cauta la noi in companie si ne plac doar oamenii care sunt dispusi sa dea 100% in cadrul companiei 2. Sa fie comunicativ. Nu intrebi, nu vom sti ca trebuie sa te ajutam 3. Nu conteaza varsta, numai atitudinea. Ce o sa faca un operator curatenie? 1. Sa indepline asca activitati de curatenie, conform procedurilor de lucru, nu-ti face griji, pentru ca ai specialisti de la care ai de invatat; 2. Sa respectare regulile interne si procedurile stabilite de companie 3. Sa aiba disponibilitate pentru ore suplimentare (platite). 4. Sa poata lucra in echipa si sub coordonarea unui responsabil. Ce oferim in schimb: 1. Angajare pe perioada nedeterminata. 2. Salariu atractiv. 3. Tichete de masa. 4. Conditii de lucru civilizate. 5. Seriozitate si responsabilitate (salariul si bonusurile le vei primi fara intarziere nici macar o zi). 6. Planuri de instruire si perfectionare continua, te calificam in mod gratuit. De cand avem nevoie: Cat mai repede. Am dori chiar de astazi. Daca ai citit acest anunt, daca te entuziasmeaza ideea de a lucra alaturi de noi si te potrivesti perfect cu descrierea de mai sus, te rugam sa suni la numarul de telefon, de luni - vineri intre orele 08:00-16:30; ☎0747.084.607/ 0751.113.011

1410. **Operatori** injectie mase plastice, program de lucru in trei schimburi; sal. porneste de la 2.100 lei brut-1.300 lei net cu majorare dupa primele 3 luni; spor noapte 25%; plata transport; tichete de masa de 15 lei/zi; sambata se plateste dublu. **2.000 L;** ☎0765.214.577 bruo@romtatay.ro

1411. **Operatori** linie imbuteliere personal calificat pentru sectia productie angajeaza firma Zarea. Interviuri de angajare zilnic luni - vineri orele 13-15 la sediul din bd. Bucurestii Noi nr. 176, sector 1 ☎021.667.00.20 office@zarea.ro

1412. **Operatori** N3, sofer transport pasageri, GlobeGround Romania angajeaza personal pentru procesare bagaje, cargo si posta la Aeroportul Otopeni. Se ofera: loc de munca stabil, venit net 2.200 Lei, pregatire profesionala gratuita ☎0372.462.014/ 0731.170.751 mihaela.dulca@globeground.ro

1413. **Operatori** platforma benzinarie MOL Benzinaria Mol Timpuri Noi angajeaza operatori platforma si operator spalatorie automata cu si fara atestat GPL. Se asigura contract de munca, salariu fix, bonuri de masa, bonusuri, tips zilnic. ☎0724.528.622 timpurinoi@molromania.ro

1414. **Operatori** productie SC Adipack Solutions SRL angajeaza operatori productie (manipulant, masinist, operator) pentru punctul de lucru din Pantelimon, Str.Cernica nr. 9c. Detalii la tel. intre orele 9-17. ☎0725.753.357 office@adipack.ro

1415. **Organizator** evenimente Red Angus Steakhouse angajeaza organizator de evenimente. Nu este necesara o experienta vasta in domeniu, ci doar dedicare asupra proiectului. Program flexibil, transport asigurat, masa personal. ☎0723.578.303 dragos.panait@redangus.ro

1416. **Ospatar** cautam colegi pentru pozitia de ospatar, vei face parte din echipa restaurantelor Stadio, Social 1, Nor si Bistro Cismigiu. ☎0731.322.472 nicoleta.deaconu@stadio.ro

1417. **Ospatar** Cautam tineri sociabili si dornici sa invete cu sau fara calificare pentru restaurant situat pe Calea Victoriei, salariu atractiv, program flexibil. Cerinte: Limba engleza avansat. ☎0724.893.394 adrian.cibotariu890420@gmail.com

1418. **Ospatar** Cautam un om care sa faca cinste Curtii Berarilor, iar noi sa il cinstim lunar. Daca esti responsabil si iti doresti un loc de munca stabil, trimite CV-ul tau la adresa de email, ☎0735.861.681/ 021.313.75.32 lucia.bobi@thesyndicate.ro

1419. **Ospatar** Ne marim echipa! Restaurant aflat in sectorul 3 angajeaza ospatar. Ptogram de lucru in tire 2/2. Carte de munca si bonusuri. Va asteptam sa faceti parte din echipa noastra! ☎0752.202.020 trattoriaventi@gmail.com

1420. **Ospatar** restaurant central angajeaza ospatar cu experienta. Se ofera salariu 1500 plus bonusuri, pentru mai multe detalii va rugam sa ne contactati. **1.500 L;** ☎0733.500.300 office@embassy-one.ro

1421. **Ospatar** Restaurant cu peste 4 ani vechime salon si terasa de vara, a la carte, clientela premium sect 2, zona Dacia angajeaza ospatar cu minim 4 ani experienta pe a la carte, 2 cu 2, masa, contract full time. **2.400 L;** ☎0722.893.404

1422. **Ospatar** Restaurant cu specific japonez angajeaza ospatar. Experienta în domeniu reprezinta un avantaj. Se lucreaza în ture (2 zile la munca, 2 zile liber), orarul fiind l-s: 11:00-22:30, d:12:00-22:00; ☎0722.161.718/ 0761.240.402 caramfil@zensushibucuresti.ro

1423. **Ospatar** Boutique Restaurant Chocolat Ateneu, Boutique Restaurant Chocolat Ateneu angajeaza ospatar cu experienta. Program full time sau part time, contract pe perioada nedeterminata. **2.300 L;** ☎0769.029.111 alexandru.costache.fc@gmail.com

OFERIM CAZARE

Firmă de construcţii angajează cu carte de muncă - 8 ore:

MONTATORI RIGIPS
Salariu NET 4.000-5.000 lei

AJUTOR MONTATORI
Salariu NET 2.500-3.000 lei

Nu este obligatorie diploma de calificare
Şantiere în Bucureşti pe toată perioada anului
0726.320.200

1424. **Ospatar** cu sau fara experienta, La Sushi Vrei un job lejer? Hai la noi! Bucataii gatesc, tu incasezi si debarasezi. Simplu! Salariul este de 3500 in mana (salariu, bonuri de masa si tips) **3.500 L;** ☎0733.673.306 ruxandra.tokyogroup.ro@gmail.com

1425. **Ospatar** cu/ fara experienta pentru restaurant zona Obor; ☎0745.078.029

1426. **Ospatar** pentru Ganesha Caffe, castiguri minim 5000, bauturi asigurate, punct de lucru Barbu Vacarescu nr. 71, sector 2, ☎0735.870.212 georrge.ionita@gmail.com

1427. **Ospatar** si bucatar Restaurant Britannia angajeaza ospatar si bucatar cu experienta. Pentru mai multe detalii va asteptam la loca?ie cu un CV. Cerem si oferim seriozitate. ☎0765.056.078

1428. **Ospatar** zona Unirii, Restaurant zona centrala (Unirii), salariu motivant, bonusuri, masa si transportul asigurate. ☎0731.322.472 nicoleta@stadio.ro

1429. **Ospatar,** cerinte obligatorii: experienta, calificare ospatar si limba engleza nivel mediu. RIn Grand Hotel angajeaza ospatar pentru: mic-dejun, banchete, colaborare pentru evenimente private, conferinte ☎0730.777.210 resurseumane@rinhotels.ro

1430. **Ospatar,** Motiv de bucurie, ne marim echipa si te vrem alaturi de noi. Cautam tineri, cu spirit de echipa si motivati pentru a lucra intr-un restaurant de top. Interviurile se tin pe strada Icoanei nr 80. **2.100 L;** ☎0786.346.196 office@zexe.ro

1431. **Ospatar,** restaurant Hora, zona Casa Presei/Jiului, contract de munca, ture 1 zi libera cu 1 zi, (12-24) experienta minima, seriozitate. Urgent, **2.200 L;** ☎0744.569.999

1432. **Ospatar,** ajutor ospatar si hostess Restaurantul Cherhanaua Ancora angajeaza: ospatar, ajutor ospatar, si hostess. Salariu motivant. Tel: ☎0786.372.937 angajaripersonal.ancora@gmail.com

1433. **Ospatar,** femeie la spalat vase, pizzerie-restaurant Dar&Dav angajeaza ospatar (ospatarita) si femeie la spalat vase, contract de munca. Str. Porumbacu 66 sector 6. Rela?ii la tel: ☎0740.610.887 Ionasaftei@outlook.com

1434. **Ospatar,** ospatarita cu experienta, 3500-4500 lei, restaurant sector 1 aproape de statia de metrou Iiului, angajeaza ospatar sau ospatarita program 2 cu 2, castig 3500-4500 lei pe luna. ☎0726.918.754

1435. **Ospatar,** ospatarita fara experienta, restaurantul Stadio din Piata Universitatii angajeaza tineri. Program flexibil, mediu de lucru placut, salariu motivant, masa si transport asigurat, posibilitati de dezvoltare. ☎0731.322.472 resurse.umane@stadio.ro

1436. **Ospatar,** ospatarita, pentru restaurant, langa Mall Plaza Romania, serios, amabil cu clientii, domiciliat in sector 5 sau 6. Conditii avantajoase: masa, tips, bonusuri lunare. Interviu in restaurant între orele 10-18. ☎0728.842.997 hotelwestplaza2011@gmail.com

1437. **Ospatar,** ospatarite si barman pentru restaurant in Militari Residence. Salariu atractiv si mediul de lucru foarte lejer. Va asteptam in echipa noastra Ev Don Fusion. ☎0754.411.964/ 0763.873.121

1438. **Ospatar,** picol, barman, ranner. Restaurant, terasa angajeaza personal full time permanent. Salarizare buna, contract de munca. Asiguram masa+tips. Fara transport.Locatie centrala, sector 3, Nerva Traian; ☎0723.588.505

1439. **Ospatar.** Wine Bar Vino Bubbles And Tapas angajeaza ospatar, dorim sa ne mari echipa. Daca esti pasionat de vin si vrei sa inveti cat mai multe despre vin, te asteptam in echipa noastra; ☎0769.897.028

1440. **Ospatar.** Restaurant cu specific arabesc vizavi de Stadionul National angajeaza ospatar, pizzar, femeie de serviciu. Relatii la tel. ☎0756.616.866/ 0746.696.666

1441. **Ospatar/** picol si ajutor bucatar. Restaurant pizzarie cu terasa si vad angajeaza urgent ospatar / picol calificat cu minim experienta . Program 10-23/ 2/2 .Salariu si bonusuri !Angajeaza urgent ajutor de bucatar/ 10-23 , 2./2 ☎0744.312.911/ 0765.523.208 gabiflorescu56 @yahoo.com

1442. **Ospatar/ospatarita** restaurant cu specific italian, situat in sector 2 (zona Diham), angajeaza ospatar/ ospatarita cu experienta, conditii avantajoase, rog seriozitate; **1.500 L;** ☎0722.813.552/ 0725.246.188 ancalearoma@yahoo.com

1443. **Ospatari** Restaurant sector 4, angajeaza ospatar, telefon intre orele10-18 ☎0723.601.078

1444. **Ospatari** restaurant zona centrala, oferim si rugam seriozitate. Relatii la tel in intervalul orar 12:00/ 21:00. ☎0726.637.664 ruinea.cristina@yahoo.com

1445. **Ospatari** / ospatarite cu limba straina si experienta probanta, angajeaza restaurant din zona Piata Dorobanti; ☎021.231.09.08/ 031.436.44.77

1446. **Ospatari** restaurant Cismigiu, salariu motivant + tips, masa si transportul asigurat. ☎0731.322.472 resurse.umane@stadio.ro

1447. **Ospatari** si barmani pt. Paltinis, jud.Sibiu ospatari si barmani angajam pentru Hotel Castelnor din Paltinis, jud. Sibiu, Oferim salariu atractiv, sistem bonificare, bonuri de masa, transport,mediu de lucru profesionist. Asiguram instruire. ☎0734.899.239 recrutare@elanconsulting.ro

1448. **Ospatari** si picoli pentru restaurant central cu acces la statii RATB si metrou, femei si barbati cu attitudine pozitiva intr-un mediu placut de lucru si o echipa tanara. ☎0731.322.472 nicoleta@stadio.ro

1449. **Ospatari,** ospatarite, vanzatori, vanzatoare ?i femeie la vase pentru Gr?dina Cismigiu. CV la mail. ☎0768.686.782 soare_gabriel89@yahoo.com

1450. **Ospatari,** barman fete sau baieti restaurant terasa restaurant Barmi, Sos. Orhideelor, nr 31-33, Complex IDM Basarab, prog 9:30-19:30, 6 zile lucratoare pe saptamana , salariu 2000 ron net+tips+o masa. Locatie in vecinatatea Careffour Orhideea, Gara Basarab. **2.000 L;** ☎0736.952.535/ 0736.952.535 barmifood@gmail.com

1451. **Ospatari,** locatie centrala Suntem in cautare de colegi friendly si ambitiosi, pentru postul de ospatar intr-un coffee shop situat la Piata Victoriei. Trimite-mi CV-ul tau la anca.beianu.c@gmail.com si hai sa ne cunoastem, **1.600 L;** ☎0744.434.500 anca.beianu.c@gmail.com

1452. **Ospatari,** ospatarite angajam ospatari / ospatarite 1.800 salariu+tips individual in locatie noua din Centrul Vechi cu terasa mare. Picoli salariu 1.500+tips. Bucatari 3.200 salariu, ajutori bucatari 2.500. Telefon Marius. ☎0720.320.772

1453. **Ospatari,** ospatarite Restaurant-pizzarie angajeaza ospatar (te).Asiguram contract cf. legii, masa, transport, program 2-2. Castigurile sunt asigurate intrucat terasa este plina mereu. ☎0729.881.660

1454. **Ospatari,** ospatarite evenimente Bucuresti Ospatari, ospatarite colaboratori evenimente Bucuresti. Plata 200/250 in functie de locatie/experienta. Avem ture de 8 h. Interviul are loc in Piata Uniri-vis-a-vis de magazinul Cocor. www.ospatari.com **250 L;** ☎0726.328.417 geo.wteam@yahoo.com

1455. **Ospatari,** ospatarite, pentru Restaurant You & Me, bd. C-tin Brancoveanu 110 D, program 2/2 zile, salariu in mana 1800 lei, tips individual, bonusuri, posibilitate avansare. Se cer seriozitate si experienta; **1.800 L;** ☎0726.782.482/ 0760.650.710

1456. **Ospatari,** ospatarite, restaurant situat in sector

LOCURI DE MUNCĂ

SSG SECURITY

ANGAJEAZĂ: AGENŢI SECURITATE AGENŢI INTERVENŢIE ŞEF TURĂ • DISPECERI

Bonusuri de performanţă, prime

SALARIZARE CUPRINSĂ ÎNTRE 1800-2800 LEI

0725.500.510; 0732.830.207

1465. **Ospatarite** Equinoxe cafee, angajeaza ospatarite. Pentru mai multe detalii va asteptam pe Bulevardul Constantin Brancoveanu, nr 95 A, Sec 4, Bucuresti. ☎0372.951.094

1466. **Ospatarite,** restaurant de top din zona Floreasca isi extinde echipa si angajeaza ospatarite. Oferim salariu motivant, peste medie, program flexibil, masa. Asteptam CV cu foto la: ☎0741.288.839 griggabriel@gmail.com

1467. **Ospatarite,** ospatari, Roxy Pub Regie, se cere o prezenta placuta. Se ofera pachet salarial atractiv. ☎0785.224.502

1468. **Ospatarite,** picolite, restaurant+terasa Salariu 2000 net+tips+masa, program 9:30-19.30 ,5 zile lucratoare pe saptamana. Restaurant +terasa in Centrul comercial IDM Basarab, Sos. Orhideelor, nr 31-33, sect. 1, interviu la locatie dupa ora 10:30 L-V. **2.000 L;** ☎0770.528.994

1469. **Pane** & Pomodoro, Pizzerie Napoletana autentica, partener Mega Image, cauta Pizzari cu/fara experienta si bucatari pentru locatiile din cadrul Mega Image Cobalcescu, Piata Gemeni si Barbu Vacarescu; ☎0735.680.330 gmartino@paneandpomodoro.com

1470. **Patiser** Angajam patiser cu experienta. Full-time sau part-time. Detalii la telefon sau la interviu. ☎0765.510.320 pitafaina@gmail.com

1471. **Patiser** Companie romaneasca cu 15 ani experienta pe piata bucuresteana, angajam patiser pentru zona Cora Pantelimon sau Piata Universitatii. ☎0721.740.898

1472. **Patiser** si ajutor de patiser angajam patiser si ajutor de patiser in Popesti Leordeni. **1.900 L;** ☎0743.278.200

1473. **Patiser,** zona Pipera pentru fabrica noastra din zona Pipera (la capatul tramvaiului 36 si 16 si statia de metrou Pipera). Program de lucru: 6:00-14:30 si 14:00-21:30 prin rotatie; ☎0739.835.601 hr@anapan.ro

1474. **Patisera** cu experienta pt. Patiseria Tismana, zona Colentina Fundeni. Program lucru: L-V 06.00-16.30, Sambata - duminica liber. Salariu atractiv. Relatii la telefon **3.500 L;** ☎0734.378.436

1475. **Patisera** cu experienta pentru Patiseria Tismana program luni-vineri, 06:00 -16:30, sambata si duminica liber. Salariu atractiv. Adresa poarta spital Fundeni (Poarta Sportului) **3.500 L;** ☎0734.378.436

1476. **Patiseri,** covrigari, modelatori, nu conteaza varsta, Colentina; ☎0768.835.001/ 0749.327.214

1477. **Patiseri,** modelatori, suntem in cautarea de patiseri, modelatori talentati pentru a se alatura echipei noastre. Carte de munca, duminica libera, Apaca, metrou Politehnica. Salariu 2500 net. **2.500 L;** ☎0765.354.686 patiserieapaca@gmail.com

1478. **Paza** noapte si receptie, Motel Casa de Piatra Pustnicul, 2.400 net, cm, cazare asigurata gratuit. Ratb 458. Urgent, sms cu text paza orice ora, **2.400 L;** ☎0767.079.463 restaurant.capitol@yahoo.com

1479. **Paznic** cu atestat. Oferim masa gratuita. Firma isi desfasoara actvitatea in Bucuresti. Relatii intre 10.00- 16.00. ☎0769.961.624

1480. **Pensionar** la limita de varsta pentru functia de portar scara bloc, Asociatie de Proprietari angajeaza; ☎0725.694.927

1481. **Pepco** Retail angajeaza casieri pentru magazinul din Pipera Plazza. Mediu de lucru placut si posibilitati de dezvoltare continue. Rugam sunati la tel. sau trimiteti CV la email: ☎0737.024.827 recrutare@pepco.eu

1482. **Persoana** cu experienta Fabrica incaltaminte zona Timpuri Noi angajam persoana cu experienta pentru indoit fete pe masina de indoit comelz. Daca se cunoaste si una din operatiile cusut pregatit este un plus, **2.400 L;** ☎0730.501.000/ 0724.728.262 contact@sansavana.ro

1483. **Persoana** cu experienta pentu staifat, preformat si casat fete de pantofi ghete si cizme pentru fabrica productie incaltaminte, in zona Timpuri Noi Mall Vitan **2.300 L;** ☎0730.501.000/ 0724.728.262 contact@sansavana.ro

1484. **Persoana** cu handicap, care detine certificat de handicap, pentru sortat tesaturi reciclabile (materiale confectii haine), angajam pentru firma. ☎0752.192.814

1485. **Persoana curatenie. Firma angajeaza persoana harnica, serioasa pentru curatenie birouri/ anexe, program 8 ore, luni-vineri. Jilava; ☎021.321.38.22**

1486. **Persoana** intretinere complex 10 vile, Baneasa cautam persoana serioasa pentru intretinere complex 10 vile in Baneasa: curatat piscina, tuns iarba, curatat curti, mici reparatii sanitare, electrce, zidarie. Program: l-v, 8-16, **2.200 L;** ☎0730.999.740 bogdan.carjaliu@gmail.com

1487. **Persoana** pentru contabilitate primara si casierie care sa aiba excelente abilitati de comunicare. CV-urile la adresa de e-mail. ☎0737.856.558 office@premiumexpert.ro

1488. **Persoana** pentru protocol, curatenie, doamna, domnisoara: curatenie, aranjare marfa in magazin costume barbatesti lux zona centrala Bucuresti. Cerinte: persoana decenta, prezenta placuta, harnica, **1.500 L;** ☎0731.388.958 inconfundabil@gmail.com

1489. **Persoana** protocol asistenta, showroom centru lux doamna, domnisoara asistenta clienti in showroom costume barbatesti lux zona centrala Bucuresti. Curatenie si ajutor la aranjarea produselor **1.500 L;** ☎0731.388.958 inconfundabil@gmail.com

1490. **Persoana** responsabila, administrativ secretariat Angajam persoana responsabila vorbitoare limba engleza cunostiinte pc pe postul secretariat administrativ! Program de lucru 07.30-16.30 8 ore /zi luni-vineri. Pt. restul detaliilor va rog sunati. ☎0751.517.441

1491. **Personal** angajam bucatari, grataragi cu si fara experienta ospatari, picoli, livratori. ☎0763.345.168

1492. **Personal** curatenie, barbati pentru maturat platforma, strans hartii, carat praf de ciment cu roaba, in incinta unui depozit de ciment in zona Glina. Salariu 1600lei in mana. Program 8 ore/zi L-V, **1.600 L;** ☎0769.671.121 ddbecoservices@gmail.com

1493. **Personal** feminin pentru magazin second hand sector 5, ☎0762.279.009

1494. **Personal** pentru spalatorie auto, cu/fara experienta, spalatoria se afla pe Bulevardul Mosilor. Se ofera salariu + comision. Rog seriozitate. Pentru alte detalii sunati la: ☎0721.624.980/ 0746.235.444

1495. **Personal** Restaurant cu specific turcesc suntem interesati de ospatari si picoli in domeniul de restaurant. Oferim seriozitate si asteptam aceslasi lucru. ☎0762.265.776 edessaromania@gmail.com

1496. **Personal** Restaurant La Brasserie du Parc, situat in parc Herastrau angajeaza hostess. Relatii la tel sau e-mail; ☎0376.203.061 office@labrasserie.ro

1497. **Personal** restaurant La Brasserie du Parc, situat in parc Herastrau, angajeaza personal cu experienta: ospatar, bucatar, lucrator bucatarie rece (bufet),spalator vase. Relatii la tel. sau CV pe e-mil. ☎0376.203.061 office@labrasserie.ro

1498. **Personal** Restaurantul Bistro Lemon din Popesti Leordeni isi mareste echipa. ☎0729.568.870 stoianbogdanlaurentiu@gmail.com

1499. **Personal SC Electromontaj SA - Sucursala FSM Bucuresti angajeaza: maistrii si ingineri coordonatori echipe prelucrari mecanice, electricieni intretinere. CV la mail: ☎021.346.55.37/ 021.346.03.18 elm_fsmz@yahoo.com**

1500. **Personal** - Hesper S.A. Bucuresti angajeaza: Inginer mecanic/ tehnolog (experienta in activitatea de productie minim 5 ani); Inginer chimist (cunostiinte privind legislatia mediului); Inginer tehnico-comercial (minim 3 ani experienta); Sef atelier prelucrari mecanice; Sef paza (experienta in coordonare); Maistru; Controlor CTC; Termist tratamentist; Strungari, rectificatori, frezori, lacatusi, operatori CNC; Operator electroeroziune; Operator masina de gaurit in coordonate;ecanic masini utilaj; Muncitori necalificati; Electrician; Pompier; Lifttier. Adresa: Str Doctor Constantin Istrati, nr 1, sector 4, Bucuresti (vsv de Autogara Filaret) ☎0758.048.316/ 021.335.10.50 hesper.hr@gmail.com

1501. **Personal** administrativ-curatenie angajam cu cm 6-8 ore personal administrativ (femei sau barbati) pentru curatenie cladiri de apartamente. Salariu atractiv 1800 lei net, zona Morarilor si zona Popesti Leordeni. ☎0746.873.385

1502. **Personal** barbatesc fabrica, sector 6, Salariul 2.500- 3000 Lei net, bonuri de masa 15 Lei/ zi, bonusuri. Program 12/24 si 12/48. Toata legislatia respectata. Detalii la tel. ☎0770.274.055/ 0770.153.166/ 0770.153.166 office@ihres.ro

1503. **Personal** barbati si femei firma de curatenie angajam urgent barbati si femei curatenie la program 8 ore in Aurel Vlaicu pentru sediu de birouri. ☎0728.854.896

1504. **Personal** barman-ospatar, urgent, si grataragiu. Detalii la: ☎0772.286.833

1505. **Personal** birou, obtinere avize. Societate autorizata ANRE in domeniul instalatiilor recruteaza: personal obtinere avize, personal birou evidenta acte, asistent manager.Salariu negociabil, bonusuri, masina si telefon de serviciu, **3.000 L;** ☎0761.115.116 dsf.project.retele@gmail.com

1506. **Personal** bistro Bistro si in centrul capitalei recruteaza personal, ospatari, ospatarite cu experienta in domeniu, ajutor bucatar, pr, hostess, femeie vase, sofer, oferim un mediu de lucru placut, colectiv tanar, bonusuri; ☎0764.444.917

1507. **Personal** bistro, Bistro in centrul capitalei recruteaza personal, ospatari, ospatarite cu experienta in domeniu, ajutor bucatar, PR, hostess, femeie vase, buc?tar, oferim un mediu de lucru placut, colectiv tanar, bonusuri **3.000 L;** ☎0764.444.917/ 0723.389.918

1508. **Personal** bucatarie Angajam personal bucatarie, vase, curatenie, baieti sau femei, in zona Chitila Bucurestii Noi, salariu 2000 plus contract de munca **2.000 L;** ☎0725.524.674

1509. **Personal** bucatarie Restaurant evenimente sector 2 zona Aviatiei, angajeaza in conditii foarte avantajoase lucratori bucatarie, bucatari, ajutori bucatari, lucrator rational, grataragiu, personal curatenie. ☎0726.690.587

1510. **Personal** bucatarie productie sandwich-uri producator sandwich-uri cautam colega ajutor pentru bucatarie calda/rece cu experienta. Program lasor (d-j 12-20:00), mediu de lucru placut, curat, salariu atractiv. Zona Cora Pantelimon, Republica; **2.100 L;** ☎0723.291.005

1511. **Personal** bucatarie, firma de livrare mancare la domiciliu, aflata in zona Garii de Nord, angajeaza femei la vase. Program : 1 zi cu 1 zi. Duminica inchis. Tel interviu: ☎0723.227.220

1512. **Personal** cabinet optica, personal feminin pentru cabinet de optica medicala in sectorul 3, ☎0722.678.578 Eyeseemedical@yahoo.com

1513. **Personal** calificat pentru constructii: rigipsari, zugravi, zidari. Salariu motivant 3.900-4.900 net+ carte de munca. Oferim cazare; ☎0748.154.615/ 0762.548.785

1514. **Personal** calificat, necalificat lucrari instalatii Instalatii Securitate Incendiu Salariu atractiv, cazare, decontare transport, ore suplimentare platite, cautam personal activ si indemanatic, muncitor si convingator, motivat catre performanta, ☎0751.277.590 razvan@feqs.ro

1515. **Personal** camin de batrani, camin de batrani in zona Afumati angajeaza asistenti medicali. Cu carte de munca. Rugam seriozitate, angajam si in anul 3 de postliceala. ☎0737.652.933

1516. **Personal** camin de batrani, ne marim echipa, camin de batrani angajam bucatareasa, asistenti medicale si infirmiera cu calificare, cu carte de munca. Rugam seriozitate. ☎0737.652.933

1517. **Personal** constructii. Societate constructii angajeaza muncitori calificati si necalificati.se cere seriozitate.locatie Bucuresti,se asigura cazare si transport, salariul de la 3000 lei net. **3.000 L;** ☎0785.538.393 prxprt@yahoo.com

1518. **Personal** cu experienta clandru si fier de calcat calificat spalatorie rufe utilaje de calcat si spalat. Salariu 2000 - 2300 lei. ☎0723.143.502 office@sifonot.ro

1519. **Personal** cu experienta pentru spalatorie auto zona Mall Vitan (calea Dudesti) sector 3, oferim cazare si conditii de munca bune, echipament (cizme, salopeta, vesta), program 9-20 ☎0725.244.400 alex.corcioveanu@yahoo.com

1520. **Personal** cu sau fara experienta pentru magazin Shop&Go situat in sectorul 3 Dristor. Transport asigurat tura doi in Bucuresti. Program in doua ture. Detalii suplimentare in anunt sau la telefon ☎0721.269.304 cristianmatea@gmail.com

1521. **Personal** cu sau fara experienta vanzatoare si lucratori bucatarie pentru Simigeria/ Pizzeria Luca Bucuresti. Oferim salariu fix plus bonuri de masa si program flexibil 2200-2300 lei. Detalii la nr. de tel. Alin ☎0744.783.217/ 0723.059.813 recrutare@simigerialuca.ro

1522. **Personal** cu studii medii sau superioare in domeniul vanzarilor pe post de sef echipa vanzari, scolarizare gratuita, venit motivant in functie de realizarile echipei; ☎0728.650.079

1523. **Personal** cuptor de paine angajam personal pentru brutarie in com Pantelimon. Rugam seriozitate si responsabilitate. ☎0728.494.247 brutariaautentic@gmail.com

1524. **Personal** curatat si calcat haine zona Floreasca pentru curatat si calcat. Beneficii: Salariul incepand cu 2200 lei, tichete de masa, sporuri, decontare transport, servicii medicale in clinica Medlife. Se accepta si persoane fara experienta. **2.200 L;** ☎0722.291.414 stoica01@gmail.com

1525. **Personal** curatat si calcat haine zona Titan, pentru curatat si calcat. Beneficii: Salariul incepand cu 2250 lei, tichete de masa, sporuri, decontare transport, servicii medicale in clinica Medlife. Se accepta si persoane fara experienta. **2.250 L;** ☎0722.291.414 stoica01@gmail.com

1526. **Personal** curatenie 700 Fit Club (sala de sport). Angajam personal curatenie. Salariu 1.800. Program de 8 ore. Telefon.Sala se afla in Cartierul Baneasa sector 1 str. Horia Macelariu 83 Bucuresti. ☎0724.728.884 contact@go700.ro

1527. **Personal** curatenie angajam o doamna pentru curatenie program 06.00-14.00 in zona Theodor Pallady, sector 3. Oferim loc de munca pe termen lung, salariu atractiv, tichete de masa. ☎0732.061.899

1528. **Personal** curatenie angajam personal curatenie pentru Complex Comercial Piata Crangasi. Program de 8 ore in ture. Salariul 1500 lei net. **1.500 L;** ☎0720.542.280 totalcleaningservices2017@gmail.com

1529. **Personal** curatenie birouri sediu Apa Nova, program 8ore (6.00-14.00) si part time 6 ore (7.00-13.00). Oferim salariu+tichete de masa. ☎0758.097.682

1530. **Personal** curatenie firma angajeaza agenti de curatenie pentru birou in zona Timpuri Noi, program 8 ore/ zi, de luni pana vineri. Acces facil la metrou, termen lung, carte de munca **1.800 L;** ☎021.780.00.80/ 0772.029.406 contact@conexclean.ro

1531. **Personal** curatenie Firma curatenie angajam personal pentru curatenie in blocuri din Bucuresti (Dristor, Obor, Crangasi, Militari, Pantelimon, Berceni, Gara de nord, Dr. Taberei, Baneasa, Rahova); ☎0753.812.805

1532. **Personal** curatenie Firma de curatenie angajam personal cu experienta pentru interventii. Disponibil la deplasari in Bucuresti, program luni - sambata. Oferim conditii salariale foarte bune. Cerem seriozitate. **2.300 L;** ☎021.780.00.80/ 0772.029.406 contact@conexclean.ro

1533. **Personal** curatenie in cadrul Institutului de Geriatrie Ana Aslan in sector 1, program 8 ore/zi, in intervalul 6.00 - 14.00, oferim salariu si tichete de masa. ☎0744.499.061

1534. **Personal** curatenie in centrul comercial din zona Berceni, la program de 8 h/zi. Oferim salariu avantajos. Detalii la tel. ☎0733.607.028

1535. **Personal** curatenie pentru birouri zonele Grozavesti, Dorobanti, Unirii, Universitate. Program 8 ore ☎0724.386.660

1536. **Personal** curatenie pentru complex comercial si birouri sector 4, programul de lucru 12 ore doua zile se lucreaza si doua libere. In weekend fiind program scurt, unu se va lucreaza si unul liber **2.000 L;** ☎0755.039.653 office.piataberceni@gmail.com

1537. **Personal** curatenie pentru o fabrica industrie alimentara din Bucuresti. Oferim cazare, masa asigurata si decont transport, salariu intre 1.700-2.000 Lei ☎0729.699.825

1538. **Personal** curatenie pentru o firma de contabilitate situata in zona Piata Dorobanti. Asteptam sa ne contactati pentru stabilirea unui interviu ☎0744.797.717 mario.bic@contradiction.ro

1539. **Personal curatenie pentru salon infrumusetare, salariu 1800 ron/17 zile, CM achitata de societate, zonele Obor, Iancului. ☎0724.133.585**

1540. **Personal** curatenie - echipa de interventie cautam urgent barbat (cu permis conducere) si o femeie, la 8 ore/zi, pentru curatenie la magazine de haine si banci. Oferim contract de munca, salariu, tichete de masa si bonusuri. Detalii; **2.100 L;** ☎0727.277.478

1541. **Personal** curatenie birouri comuna Pantelimon salariu motivant, bonuri de masa, transport gratuit de la Cora Pantelimon, program luni-vineri 8 ore/zi, sarbatori legale liber. Tel. ☎0722.597.230/ 0722.233.425/ 0721.262.304 office@curatenie-menaj.ro

1542. **Personal** curatenie birouri, firma, angajeaza agenti de curatenie pentru birou in zona Pipera, acces facil la metrou, termen lung, carte de munca. Program de la 7-19, 3 zile/saptamana. Nu se lucreaza in weekend. **1.800 L;** ☎0772.029.406/ 021.780.00.80 contact@conexclean.ro

1543. **Personal** curatenie birouri, program de lucru 8 ore. Salariul net incepand de la 1.500 + tichete de masa; ☎0741.212.681

1544. **Personal** curatenie birouri, tura de noapte, in intervalul 22.00 - 06.00, zona Gara de Nord. Salariul net 1.500 + tichete de masa+spor de noapte; ☎0741.212.681

1545. **Personal** curatenie blocuri&subsoluri acum angajare atentie: locul de munca este la Bucuresti, program 8 h zilnic, angajare personal curatenie blocuri&subsoluri, nu va deranjati daca nu vreti munca, programare interviu sectorul 6 zilnic, **2.080 L;** ☎0724.682.275 anoutrei@yahoo.com

1546. **Personal curatenie bucatarie pentru Socului Kebap, salariu atractiv; ☎0764.673.064**

1547. **Personal** curatenie bucatarii hotel de 5 stele Info Clean angajeaza pers. curatenie instrumentar bucatarii pt. hotel de 5 stele. Contract de munca, salariu excelent, medicina muncii, bonuri masa, transport decontat, 3 schimburi optional 1.900-2100 lei **2.100 L;** ☎0722.611.525 info.clean@yahoo.com

Simigeria LUCA
angajează
RESPONSABIL UNITATE
Experiența în domeniul alimentației publice este un plus.
Atribuții generale **Responsabil Unitate**:
- Coordonarea echipei (aprox. 10 persoane/tură);
- Acordarea de suport echipei în îndeplinirea sarcinilor legate de producție;
- Primirea noilor angajați și integrarea lor în echipă;
- Realizarea comenzilor de marfă și ulterior, recepția acestora;
- Întocmirea documentației zilnice și verificarea îndeplinirii standardelor de calitate și regulilor interne de funcționare

Pentru mai multe detalii, ne puteți contacta 0744.783.217 - Alin

1548. **Personal** curatenie cladire birouri Angajam personal curatenie, cladire birouri, Timisoara, full time si part time, program de lucru L-V,ctr. de munca, salariu atractiv+ tichete de masa. Tel. ☎0731.110.195/ 0726.141.528

1549. **Personal** curatenie in spatii comerciale, sali de cinema si cladiri de birouri, program 8 ore, bonuri de masa, contract de munca, salariu net 1.400 - 1.900 lei, relatii tel.: ☎031.101.21.39/ 0722.763.974

1550. **Personal** curatenie pentru birouri - Mediplus SRL angajam personal curatenie pentru sediul unei companii farmaceutice situate in Soseaua Chitilei. Programul de lucru este in ture. Detalii la numarul de telefon; ☎0745.161.941

1551. **Personal** curatenie pentru echipa mobila (mall/sali de cinema), 8 ore/zi, contract de munca, salariu net 2.000 lei. Relatii la tel.; **2.000 L;** ☎031.101.21.39/ 0722.763.974

1552. **Personal** curatenie pentru interventii firma de curatenie angajam personal cu experienta pentru interventii, disponibil la deplasari prin Bucuresti. Oferim conditii salariale foarte bune. Cerem seriozitate; **2.300 L;** ☎0772.029.406/ 021.780.00.80 contact@conexclean.ro

1553. **Personal** curatenie rezidential program flexibil, conditii de munca deosebite, zona rezidentiala de lux foarte aproape de metrou Aurel Vlaicu, salariu 1600-2000 lei. ☎0722.293.937

1554. **Personal** curatenie sali de sport, firma de curatenie cauta personal cu experienta pentru servicii de intretinere sali de sport baza sportiva Lia Manoliu, program 06:00-14:30, salariu+bonuri de masa si optional ore suplimentare platite. ☎0722.306.784

1555. **Personal** curatenie scari de bloc Angajam personal curatenie complex rezidential zona soseaua Morarilor (scari de bloc). Program 8 ore 7:00-15:00. Salariu 1800 lei net, decontare transport plus bonusuri in functie de performanta. **1.800 L;** ☎0742.118.631

1556. **Personal** curatenie si gradinar pentru un complex de 5 blocuri in Mamaia Nord, langa Hanul Piratilor, curatenie blocuri. Program luni - vineri 8:00 - 16:30. Splai Services SRL ☎0723.559.987 office@splaiservices.ro

1557. **Personal** curatenie si sofer, firma de curatenie angajeaza agent curatenie cu permis categoria B. Salariu de la 2200 lei net. Rugam seriozitate ☎0720.542.280 totalcleaningservices2017@gmail.com

1558. **Personal** curatenie si vase, firma de evenimente din sector 2 angajeaza in conditii avantajoase, ☎0738.670.996

1559. **Personal** curatenie si vase, 2.000-2.200 Lei pentru firma catering, salariu 2.000-2.200 Lei. Oferim conditii bune de munca, hrana, concediu, acte. Program o zi cu una libera. Cateringul este in sectorul 1 langa metrou 1 Mai/ Piata Chibrit **2.200 L;** ☎0759.653.513 stancuflavius80@yahoo.com

1560. **Personal** curatenie strand Divertiland Militari, fete/ baieti pentru Divertiland Parc Acvatic (strand). Program 1 zi cu 1 zi, un weekend da unul nu, colectiv tanar. Salariu 1.700 Lei net, decont transport **1.700 L;** ☎0766.370.535/ 0720.542.280 Totalcleaningservices2017@gmail.com

1561. **Personal** curatenie zona Crangasi pentru Building Support Services, firma specializata in intretinerea si administrarea cladirilor de birouri. Program de 8 ore/zi. ☎0752.150.677 andrei.buf@bss.ro

1562. **Personal** curatenie, Bery Fitness angajeaza femeie de serviciu, (25-45 ani) in lancului si Berceni. Domiciliul in zona si experienta in domeniu constituie avantaj. Cerem si oferim seriozitate. Programari interviu; ☎0758.077.704

1563. **Personal** curatenie, Conex Clean angajeaza personal pentru curatenie la birouri, program 8 ore. Locatie fixa, acces facil la metrou. Cerem si oferim seriozitate **1.800 L;** ☎021.780.00.80/ 0772.029.406 contact@conexclean.ro

1564. **Personal** curatenie, firma de curatenie angajam personal cu experienta pentru birouri, locatie centrala. Program luni - vineri, 8 ore pe zi. Cerem seriozitate **1.800 L;** ☎021.780.00.80/ 0772.029.406 contact@conexclean.ro

1565. **Personal** curatenie, firma de Facility Management angajeaja personal de curatenie pentru un ansamblul rezidential din Bucuresti zona piata Domenii, program 4 ore, salariu 800 ron net. **800 L;** ☎0723.575.256 office@verticaladmin.ro

1566. **Personal** curatenie, firma specializata in servicii curatenie angajam curatenie cladiri. Oferim salariu avantajos. Pentru mai multe detalii va rugam sa ne contactati ☎0762.121.478/ 0766.585.826 ciocirlan.viorel@yahoo.com

1567. **PERSONAL CURATENIE, HOTEL NOVOTEL ANGAJEAZA BARBAT PENTRU CURATENIE, COLECTARE SI SORTARE LENJERIE. OFERIM SALARIU ATRACTIV, O MASA CALDA/ZI, PROGRAM DE LUCRU 8 ORE/ZI. PERSOANELE INTERESATE SUNT RUGATE SA SUNE LA NUMARUL DE TELEFON, DE LUNI PANA VINERI, IN INTERVALUL ORAR 09.00-17.30; ☎021.308.85.44**

1568. **Personal** curatenie, pentru curatenie in santier (barbati). Oferim 100 Ron/zi, diurna zilnica 25 Ron, posibilitate cazare pentru provincie. Contact Marian ☎0765.629.869

1569. **Personal** curatenie, echipa de interventie, Inter Cleaning RO-GER cauta colegi. Program full time. Permisul auto categoria B reprezinta avantajProgram part time, 4 ore dimineata, zona Valea Oltului ☎0722.636.611 info@inter-cleaning-roger.com

1570. **Personal** curatenie, femeie de serviciu intr-o cladire de birouri. Cerinte: caracter onest, cinstit si placut, care se poate integra usor in colectiv; seriozitate si profesionalism. Descriere: mediul de lucru este intr-o cladire de birouri, program L-S. Detalii la nr. de tel.: ☎0761.247.825

1571. **Personal** curatenie, sector 3, Republica, persoana pentru curatenie firma. Se lucreaza 8 ore pe zi, de luni pana vineri si 2 sambete pe luna cate 4 ore (cu program redus in vinerea dinainte). Salariu fix, tichete de masa. ☎0740.088.563

1572. **Personal** curatenie, sos. Bucuresti-Ploiesti Angajam personal curatenie la birouri, (un singur nivel), program de munca de 8 ore/ zi, de luni pana vineri, de la ora 22:00-06:00. Pentru mai multe detalii ne puteti contacta la tel. ☎0743.011.652

1573. **Personal** curatenie, tura de noapte 22-6 Victoriei, Victoriei, firma de curatenie angajam personal intretinere birouri cu experienta pentru tura de noapte. Se cere seriozitate mare, experienta, aspect ingrijit, atentie la detalii, zona Victoriei. **1.700 L;** ☎0771.449.760 office@curateniebirou.ro

1574. **Personal** de curatenie firma de prestarti servicii angajam personal de curatenie pentru birouri in zona Baneasa. Oferim salariu fix, tichete de masa, decontare transport. Detalii la telefon. **35 L;** ☎0740.318.369 ioana.pasiuc@rsi-romprest.ro

1575. **Personal** de intretinere si curatenie, menajera, Magic Salon angajeaza personal de intretinere si curatenie pentru saloane si birou. Program de lucru in ture, tichete de masa, salariu in cont ING, 21 zile co. ☎0786.723.493

1576. **Personal** depozit firma de electrocasnice in Voluntari, Smart Expo Flora, angajam manipulanti marfa si personal pregatire/ambalare colete onine. Salariu motivant, mediu de lucru placut. ☎0728.135.409/ 031.425.38.81 office@demelectronics.ro

1577. **Personal** doamne curatenie sediu cladire birouri firma de curatenie angajam pentru program de noapte, in zona Militari. Program: 21:30 - 06:00 sunati ☎0731.121.029

1578. **Personal** echipa curatenie mobila Building Support Services, firma specializata in intretinerea si administrarea cladirilor de birouri, angajeaza agent curatenie, program full-time, salariu motivant. ☎0752.150.677 andrei.buf@bss.ro

PEPCO RETAIL angajează
CASIERI
pentru magazinul din Pipera Plaza
Mediu de lucru plăcut şi posibilităţi de dezvoltare continue.
Rugăm sunaţi la nr. de telefon: 0737.024.827
sau să trimiteţi CV-ul la adresa de email: recrutare@pepco.eu

1579. **Personal** fast-food, fast-food Village in Cora Pantelimon angajeaza vanzatoare, ajutor bucatar, bucatar, program 2 zile cu 2 libere. Salariul 2000 ron net, bonusuri zilnice, bonusuri lunare. ☎0722.556.921/ 0721.474.178 oldtowninvestments@yahoo.co.uk

1580. **Personal** feminin ce detine cunostinte IT (Microsoft Office, operator PC), limba engleza la nivel mediu, persoana responsabila, cu abilitati de comunicare. Salariu motivant, atmosfera placuta in cadrul colectivului. Zona Cora Pantelimon, vis a vis de statia de metrou. Informatii tel./email: ☎0731.308.733 papetarie.office@yahoo.com

1581. **Personal** feminin pentru conversatii online iti oferim timp de 30 zile sprijin financiar 3200Lei. Salariu fix garantat 3800 Lei+ procent 50%-75%, carte de munca fara nici un fel de taxe. Plata la zi/ saptamanal/ bilunar. Camere fumatori/ nefumatori **3.800 L;** ☎0752.177.559 virtualangels@yahoo.com

1582. **Personal feminin si calcatorese pentru curatatorie, spalatorie de haine. Salariu atractiv, zona Berceni, decont transport; ☎0723.667.409/ 0720.226.184/ 0744.564.738**

1583. **Personal** firma curatenie pentru Ikea Pallady salariu 1.700 si 20 tichete de masa, contract de munca, asigurare medicala, program de lucru in schimburi, fara intarzieri salariale ☎0735.564.801

1584. **Personal** firma curatenie, pentru spitale din Bucuresti, POLIZU, TEI, C.C. ILIESCU, BAGDASAR, program in ture, salariu plus bonuri in functie de turele lucrate. Interviu in str. Maica Domnului nr. 9, usa de termopan, ☎0726.693.792/ 0735.564.809

1585. **Personal** firma de curatenie, persoane serioase pentru intretinere curatenie spatii birouri, in programul de lucru 05.30 - 08.30. Salariu 700 net-150 bonus celor care mai detin un loc de munca. Relatii la telefon. ☎0741.212.681

1586. **Personal** firma instalatii gaze si tehnico-sanitare inginer executie instalatii gaze autorizat ANRE minim 4.000 Lei, sudori -2.800-3.200 Lei, instalatori 2.700-3.200 Lei, muncitori necalificati 2.400 Lei, muncitoare curatenie 2400 Lei ☎0724.089.472/ 0724.089.475 resurse.umane@miralinstal.ro

1587. **Personal** hotelier. JW Marriott Bucharest Grand Hotel are urmatoarele pozitii disponibile: cofetar/ ajutor cofetar. Persoana organizata, dinamica, dornica sa invete si pasionata de acest domeniu; flexibilitate in ceea ce priveste programul in ture (AM si PM). Bucatar/ ajutor bucatar, cunostinte de bucatarie sau diploma de bucatar; persoana organizata si pasionata de bucatarie. Instalator, experienta in domeniul instalatiilor sanitare si termice; persoana responsabila, cu spirit tehnic si de echipa, dornica sa realizeze lucruri de calitate. Operator masini de spalat, persoana energica, flexibila, motivata, organizata; flexibilitatea in ceea ce priveste programul in ture (AM, PM). Spalator vase, persoana energica, flexibila, motivata; flexibilitate in ceea ce priveste programul in ture (AM, PM si noapte). Spalator vase, persoana energica, flexibila, mtoivata; flexibilitate in ceea ce priveste programul in ture (AM, PM si noapte). Camerista, persoana energica, flexibila, motivata, amabila, ordonata; flexibilitate in ceea ce priveste programul in ture (AM si PM). Vei gasi la noi o echipa care te va ajuta pas cu pas; contract de munca pe perioada nedeterminata; flexibilitate in program (program in ture); conditii de munca exceptionale; posibilitati de promovare; bonuri de masa; servicii medicale gratuite; ☎021.403.19.94

1588. **Personal** in fabrica prefabricate, Chitila fabrica de prefabricate beton locatie chitila (cazare), angajeaza: sudor electric pt structuri metalice, dulgheri cofrare elemente beton, necalificati maistru/inginer productie prefabricate. ☎0753.228.228 info@sagex.ro

1589. **Personal** instalatii sanitare, aer conditionat, societate angajeaza personal pentru executie de montaj si service instalatii incalzire si racire. Pentru posesori de permis conducere asiguram masina. Program de lucru l-v oerele 08 - 17:30. ☎0757.994.004

1590. **Personal** La Pravalescu, bucatar, ajutor bucatar, femeie la vase si vanzator magazin alimentar, ☎0726.281.669 anbohreapca@yahoo.com

1591. **Personal** la vase. Restaurant din Centru Vechi cauta personal la vase, program 2/2, salariu motivant, tips si taxi decontat ☎0756.110.089 dancristache23@gmail.com

1592. **Personal** lucrator comercial, bucatarie (femei) si spalator vase, curatenie pentru fast food in mall San Plaza Berceni, Piata Sudului; ☎0726.103.229 bbeakfood2010@yahoo.com

1593. **Personal** magazin alimentar mini market non-stop angajez personal doar pentru tura de zi (fete, baieti) si doar tura de noapte (baieti). Program si salariu avantajos. Pentru interviuri va rog sa sunati la tel. ☎0730.557.573 iorga.daniella@gmail.com

1594. **Personal monitorizare camere cu/ fara experienta, salariu 1.600 - 4.000 lei, 15 zile zona Piata Progresu; ☎0721.000.376**

1595. **Personal** necalificat Angajam personal pregatire/ slefuire suprafete lemnoase MDF. Fabrica se afla la capat de linie tramvai 7, 25 si autobuz 116, 102 (intrare Jilava). Constituie avantaj experienta in pregatirea MDF-ului, **1.500 L;** ☎0723.165.515 dincoj@yahoo.com

1596. **Personal** necalificat firma de constructii angajam personal necalificat barbati pentru curatenie in santier. Salariu 100 Ron/ zi, cazare, diurna zilnica 25 Ron. Stefan ☎0764.165.406

1597. **Personal necalificat pe litoral vanzator ambulant pe plaja. Oferim salariu plus cazare, plus masa; ☎0723.230.178**

1598. **Personal** necalificat, om la vase, Afi Mall Locatie din Afi Mall Cotroceni cauta personal pentru spalat vase/ curatat legume. Program 8 h/ zi, 5 sau 6 zile pe saptamana. Salariu, bonuri de masa ☎0730.494.669/ 0724.278.296

1599. **Personal** necalificati in domeniul alimentatiei publice in vederea calificarii la locul de munca. Rugam seriozitate. Relatii zilnic dupa ora 9.30 la tel. ☎0722.320.341

1600. **Personal** ofertare, vanzari in alimentatie publica (firma de catering), o masa/ zi, contract de munca, zona metrou Costin Georgian. Program de lucru: luni-vineri (09:00 18:00) sau marti-sambata (09:00 18:00). ☎0722.453.893 daniel@bucateperoate.ro

1601. **Personal** paza cu sau fara atestat angajam personal paza cu sau fara atestat (femei si barbati) pentru centre de afaceri. Salariul de incadrare 2100 lei, tichete de masa 20 bucati/15 lei, abonament medical, prime de Paste si Craciun. **2.100 L;** ☎0758.079.208 daniela.badea@wfmc.ro

1602. **Personal** pentru cantina, urgent personal pentru spalat vase mici si mari, ajutor bucatar, linia de servire, BUCATAR, locatia se afla in zona Pipera - Cantine 2. ☎0727.271.095 ludovicradu27@yahoo.ro

1603. **Personal** pentru ciorbarie program de luni pana vineri, 2 ture ,weekend-ul libero saptamana dimineata de la 09:00-18:00, o saptamana dupa amiaza de la 12:00-21:00salariul 1800 net+tips+o masa pe zi, locatie piata Victoriei. **1.800 L;** ☎0761.116.622

1604. **Personal** pentru clinica estetica faciala si corporala, personal epilare, masaj, tratamente corporale si tratamente faciale, in conditii deosebite si un salariu atractiv **800 €;** ☎0722.363.120

1605. **Personal** pentru curatenie in laborator patiserie. Bacania Companion din Sos Mihai Bravu 199A isi mareste echipa.

LOCURI DE MUNCĂ

EMINVEST PHARMACEUTICALS
angajează

- **AMBALATOR MANUAL**
- **MANIPULANT MARFĂ**
- **MECANIC ÎNTREȚINERE UTILAJE**

pentru producător farmaceutice (în zona sat Bâcu, Comuna Joița)

Aplicanții pot fi din zona Ciorogârla, Bolintin, Bâcu, Joița, Săbăreni, Dragomirești, Chiajna.

Se acordă salariu fix, bonuri de masă, decont transport și bonificații.

Detalii la tel: **0756.717.770**

1615. **Personal** pentru preparare si ambalare, firma productie sandwich-uri, zona Hala Traian; ☎0742.625.778

1616. **Personal** pentru restaurant Basilico Pizzar. Esti un pizzar bun vino in echipa noastra; ☎0762.151.966 restaurant@basilico.ro

1617. **Personal** pentru salon de infrumusetare Exclusive Beauty Studio situat in Militari Residence angajeaza frizer, frizerita, coafeza, manichiurista (constructie gel) si cosmeticiana. www.exclusivebeautystudio.ro. Contact; ☎0766.102.972/ 0724.539.830 myno.exclusive@yahoo.com

1618. **Personal** pentru spalatorie si vulcanizare auto in sector 2. Se ofera salariu si comision zilnic; ☎0768.917.455

1619. **Personal** pentru tuns iarba si taiat gard viu cu motocositoare. Informatii la nr de telefon afisat ☎0727.401.622

1620. **Personal** procesare bagaje, GlobeGround Romania angajeaza personal pentru procesare bagaje, cargo si posta la Aeroportul Otopeni. Se ofera: loc de munca stabil, venit net incepand cu 2.200 lei, pregatire profesionala gratuita, ☎0372.462.014/ 0731.170.751 mihaela.dulca@globeground.ro

1621. **Personal** receptie haine curatatorie zona Baneasa, angajam persoane prezentabile pentru primire haine la curatatorie. Salariu incepand cu 2.650 Lei net. Cerinte: liceul, cunoastere MS Office, engleza mediu. Trimite CV la email: contact@aquaclean.ro **2.650 L;** ☎0722.291.414 contact@aquaclean.ro

1622. **Personal** receptie haine curatatorie zona TITAN angajam persoane prezentabile pentru primire haine la curatatorie. Salariu incepand cu 2.450 Lei net. Cerinte: liceul, cunoastere MS Office, engleza mediu. Trimite CV la email: contact@aquaclean.ro **2.450 L;** ☎0722.291.414 contact@aquaclean.ro

1623. **Personal** restaurant angajeaza, ospatar si pizzar pentru locatie zona Berceni, program 2 zile/2 libere. ☎0724.302.007 Ionutranete@gmail.com

1624. **Personal** restaurant, cautam colegi pentru urmatoarele pozitii: bucatar (grill, tigai, salate, desert), ospatar/ospatarita, personal curatenie, personal vase. ☎0731.322.472 resurse.umane@stadio.ro

1625. **Personal** restaurant: bucatar, ospatar, pizzar, barman, Trattoria Amici din Bucuresti, zona Titan, cauta bucatar, ajutor bucatar, ospatar, pizzar, barman, picol, personal curatenie **4.500 L;** ☎0739.665.589 office@trattoriaamici.ro

1626. **Personal** restaurante. Cel mai mare lant de restaurante din Bucuresti, angajeaza in sectorul 3. Backoffice cu experienta gestiune restaurant-salariu 2500 lei. Personal cu cunostinte de contabilitate primara/departament gestiune-salariu 2300 lei. Bucatari-ospatari-barmani. CV-uri la email; ☎0763.788.371 teodor.ivascu@maxestate.ro

1627. **Personal** service auto Service auto angajeaza personal specializat in domeniul auto, salariu atractiv, program flexibil, posturile cautate fiind cele de vopsitor, mecanic, tinichigiu si pregatitor auto. ☎0722.315.848/ 0722.315.848 rdgprofesionalmotors@gmail.com

1628. **Personal** service auto, zona Piata Presei, Autoerebus angajeaza personal cu experienta pentru pozitiile de tinichigiu, coordonator caroserie, mecanic auto si femeie de serviciu. ☎0722.765.765 ana.tatol@autoerebus.ro

1629. **Personal** servire, tejghea si sala, personal pentru ciorbarie, program de l-v, 2 ture, 9:00-18:00/12:00-21:00, 2 weekenduri/luna ,program weekend 12:00-21:00, salariu net 2.200,tips+ 1 masa/zi, locatie Piata Victoriei. **2.200 L;** ☎0761.116.622

1630. **Personal** spalat vase si curatenie la evenimente, angajam urgent fete/ doamne spalat vase si curatenie doar pentru evenimente (nunti, botezuri). 130 Lei/eveniment, transport asigurat **130 L;** ☎0720.542.280 totalcleaningservices2017@gmail.com

1631. **Personal** tehnic si auxiliar, pentru diverse mici operatii manuale tip gablont. Urgent ☎021.314.54.40

1632. **Personal** tipografie angajez personal cu experienta, in tipografie, pentru urmatoarele posturi: masinist tipar offset; ajutor masinist tipar offset; operator masina faltuit; personal legatorie. ☎0727.616.967 comenzigtr@gmail.com

1633. **Personal** Tucano Coffee, cofetar/patiser cu experienta, ajutor cofetar/patiser cu/fara experiennta, angajam femeie de serviciu, angajam manipulator marfa/om la depozit, ☎0724.643.421 catering@tucanocoffee.com

1634. **Personal** urgent, angajez urgent la mare in statiunea Neptun! **1.000 €;** ☎0771.695.445/ 0771.695.445 Silviaanamary@gmail.com

1635. **Personal** vase mari program 8h/zi luni pana vineri restaurant autoservire, program 8 ore pe zi de luni pana vineri 8-17, weekend-urile (sambata, duminica) si sarbatorile legale sunt zile intotdeauna libere. Masa zilnica asigurata **2.000 L;** ☎0758.200.419 deliumircea27@gmail.com

1636. **Personal** vase mari, mici si curatenie angajam pentru Q's Inn Experience, locatia se afla in zona metrou Pipera, program de luni pana vineri, salariu 2.000 Ron net, o masa la pranz asigurata ☎0744.649.649 mirela@qsinn.ro

1637. **Personal** vase restaurant, restaurant central angajeaza, masa si transportul asigurat, salariu motivant + tips si mediu placut de lucru. Program de 2 zile cu 2 zile. ☎0731.322.472 nicoleta@stadio.ro

1638. **Personal** vase si ajutor bucatar. Cantina cauta ajutor bucatar si personal pentru spalat vase, punct de lucru Militari, Autogara Militari. Salariu este negociabil in urma unui interviu. ☎0732.603.240 cosmin.alexandru00@yahoo.com

1639. **Personal** vase si curatenie laborator cofetarie Cautam colegi/e pentru compania de deserturi elegante Cupcake Philosophy (www.facebook.com/cupcakephilosophy) in zona Sos. Colentina/ Andronache. Contact la email. ☎0726.050.568 ioana@cupcakephilosophy.ro

1640. **Personal** vase si servire linie autoservire zona IKEA. Program de luni pana vineri 7 - 16. Sambata si duminica liber. Salariu negociabil. **1.800 L;** ☎0726.356.564/ 0727.880.528

1641. **Personal** vase Trattoria Il Calcio Trattoria Il Calcio angajeaza personal pentru spalat vase. Oferim salariu atractiv, o masa pe zi plus transport si alte beneficii. Programeaza-te la un interviu la tel., ☎0729.155.213

1642. **Personal** vase Trattoria Il Calcio Trattoria Il Calcio angajeaza personal pentru spalat vase. Oferim salariu atractiv, o masa pe zi plus transport si alte beneficii. Programeaza-te la un interviu la tel.; ☎0729.115.213

1643. **Personal,** calificat, necalificat (instruire la locul de muca): barman, ospatar, picol, femeie la vase, ajutor buc?tar, pentru Pab central. ☎0728.264.360

1644. **Personal,** hotel Mari Vila angajeaza, ospatar, femeie curatenie spatii. Pentru mai multe detalii va rog sa sunati la tel, Mandrila Cristiana. ☎0764.158.472 reservation@hotelmarivila.ro

1645. **Personal,** ne marim echipa. Restaurant Dorobant angajaza pizzar cu experienta min 1 an, ajutor bucatar, livrator cu masina proprie. Se ofera o masa pe zi. ☎0745.307.225 dorobantdelivery@gmail.com

1646. **Personal,** bufet, gratar, bistro, Hala Obor, cautam barman, bucatar, aj. bucatar, lucrator bucatarie, grataragiu (preferabil fata), muncitor necalificat, fata curatenie. Persoane responsabile. Program Bar si Gratar 7-19.Program Bucatarie 7-16. Luni liber. **1.800 L;** ☎0721.236.609/ 0767.330.510 petre.badescu@gmail.com

1647. **Personal,** o viata cool incepe cu un job cool, LuxuryLifeStudio angajeaza personal feminin. Cerinte: 18 ani impliniti, disponibilitate lucru part/full, time (20/40 h/saptamana), fire deschisa si prietenoasa. **10.000 L;** ☎0785.565.186 luxurylifestudio@yahoo.com

1648. **Personal,** zona Unirii Pizzerie cu program non-stop angajeaza bucatar si ajutor bucatar. ☎0723.469.078 cosminbanica77@yahoo.com

1649. **Personal.** Ne marim echipa. Restaurant Dorobanti angajeaza bucatar cu experienta minim 2 ani, pizzar cu experienta min. 1 an, ajutor bucatar, livrator cu masina proprie,Se ofera o masa pe zi! ☎0745.307.225 dorobantdelivery@gmail.com

1650. **Personal. Angajam vanzatoare, receptionere, calcatorese, masinisti, fochisti, muncitori necalificati pentru zonele Obor, Pantelimon, Stefan cel Mare, Apaca, Aurel Vlaicu. Conditii excelente; ☎0755.200.031**

Bona intern gemeni 2 ani si 7 luni, Cotroceni, 4000 lei si carte de munca.
Bona copil 4 luni, 10h/zi, Pipera, 3500 lei.
Guvernanta copil 4 ani, program 6h L-V, 2500 lei.
Bona copil 2 ani si 6 luni, program 8:30-17:30 L-V, Pipera, 2500 lei.
Menaj, program 8h L-V, Baneasa, 3000 lei.
Bona intern copil 2 ani, Piata Domenii, 3500 lei.
Bona copil, 1 an si 10 luni, program part time, 4h, Grozavesti, 1500 lei.
Bona copil 7 luni, program 8h, Prelungirea Ghencea, 2000 lei.
Bona copil 1 an, program 8-10h, Popesti Leordeni, 2500 lei.
Bona copil 2 ani si 2 luni, program 10h L-V, Bragadiru, 2500 lei.
0764.185.105/ 0764.949.331

1651. **Personal. Fabrica producatoare de ambalaje angajam urgent personal pentru activitate productie, stivuitorist, manipulant marfa si mecanic. Salariul foarte bun. Zona Bucurestii Noi (statia metrou Straulesti). ☎031.107.32.88**

1652. **Pickeri** si gestionari in Tunari, Ilfov pickeri 2.000 Lei net, bonuri de masa de 10 Lei /zi lucrata, program 8h, L-V. Gestionari 2.500 Lei net, bonuri de masa de 10 Lei/zi lucrataStivuitoristi: 2300 lei net + bonuri de masa 10 lei/zi + transport ☎0733.232.364/ 0726.823.608

1653. **Picol,** restaurant central angajeaza tineri, masa si transportul asigurat, salariu motivant si mediu placut de lucru. Program de 2 zile cu 2 zile. ☎0731.322.472 nicoleta@stadio.ro

1654. **Picoli** Club situat in centru istoric angajeaza ajutori ospatari,cu experienta. Salariu, tips motivant. Str. Smardan nr 24, sector 3. ☎0721.391.009 bot_andreea@yahoo.com

1655. **Picoli** si picolite Restaurant aflat in sectorul 3, zona Titan angajeaza in conditiile legii picoli si picolite. Ne marim echipa! Program de lucru 2/2. Salariu motivant si bonusuri. **1.000 €;** ☎0752.202.020 trattoriaventi@gmail.com

1656. **Picolita** pentru restaurant sector 3, Bucuresti. Program de lucru 2 zile/ 2 zile. Salariu + bonus ☎0752.202.020 trattoriaventi@gmail.com

1657. **Picolita,** ajutor de ospatar pentru Trattoria Pane e Vino. Adresa strada Nerva Traian 23, sector 3, zona metrou Timpuri Noi, vis a vis de scoala generala nr. 81. Salariu 2.400 Ron + tips **2.400 L;** ☎0744.489.993 trattoriapanevino2010@yahoo.com

1658. **Pizza** Hut Mosilor Angajeaza ospatar, lucrator bucatarie, cu sau fara experienta. Relatiila la tel. sau in restaurant (calea Mosilor nr 219 intersectie cu bd Eminescu); ☎0740.121.902 Mosilor@pizzahut.ro

S.C. ACMVOL DESIGN S.A din oras Voluntari, Intr. Nicolae Balcescu nr. 10, jud. Ilfov, in baza OUG nr. 109/2011, demareaza procedura de **recrutare si selectie pentru ocuparea a unui post de ADMINISTRATOR in cadrul Consiliului de Administratie si un post de DIRECTOR GENERAL.**

Conditii de participare: Cetatenie romana, cetatenie a altor state UE sau SEE cu domiciliul in Romania; cunostinte de limba straina; varsta minima legala; capacitate deplina de exercitiu; studii superioare absolvite cu diploma de licenta, preferabil pe teme economice; vechime in munca de minim 5 ani; competente manageriale. Nu pot candida persoanele care potrivit legii sunt incapabile ori care au fost condamnate.

Criterii de selectie: Cunostinte solide privind guvernanta corporativa; abilitati manageriale evaluate pe baza urmatoarelor criterii: capacitatea de analiza si sinteza, abilitati de comunicare, orientare catre rezultate, capacitatea de luare a deciziei, avengura/ prestigiul/ credibilitatea companiilor angajatoare, rezultate confirmate in companiile angajatoare, pregatire academica. Suplimentar pentru postul de director general se solicita studii si experienta in domeniul constructiilor civile.

Constituie un avantaj: Experienta in companii de stat/ autoritati ale statului; cunostinte despre strategii de afaceri.

Documente necesare: CV in format Europass; scrisoare de intentie; cazier judiciar; acte de studii; act identitate; declaratie pe propria raspundere prin care candidatul va confirma ca nu se afla intr-una din situatiile prevazute la art. 6 din OUG nr. 109/2011 privind guvernanta corporativa a intreprinderilor publice ori ca nu a suferit o condamnare pentru o infractiune legata de conduita profesionala; declaratie pe proprie raspundere care sa confirme acordul candidatului de a se procesa datele sale personale in scopul procedurii de recrutare si selectie, precum si de a se putea verifica informatiile furnizate.

Dosarele de inscriere vor fi depuse in plic inchis pe care se specifica: **numele si prenumele candidatului** si mentiunea "Candidatura pentru postul de Administrator membru in Consiliul de Administratie sau Director General, dupa caz, al SC Acmvol Design SA", pana pe data de 19.08.2019, ora 11.00 la sediul societatii din oras Voluntari, Intr. Nicolae Balcescu nr. 10, jud. Ilfov.

Relatii la telefon: 0799.877.190

1659. **Pizzar** angajam in zona Aviatiei, detalii la tel. ☎0731.034.908 promenada.cuptorulculemne@gmai.com

1660. **Pizzar** cu experienta in sectorul 1 in zona Aviatiei, program 2 zile cu 2 zile detalii la tel; ☎0731.034.908 promenada.cuptorulculemne@gmai.com

1661. **Pizzar** cuptor pe lemne, salariul motivant. ☎0722.607.226 mihaela_manolescu_cosma@yahoo.com

1662. **Pizzar** pentru locatia din Pipera (metrou). Program luni-vineri 09.30-20.00, salariu 3000 Lei+Comision, cuptorul este electric. **3.000 L;** ☎0767.069.367

1663. **Pizzar** pentru restaurant pizzerie Big Mic, specific romanesc, carte de munca, program de lucru 2 zile cu 2 libere, salariu motivant, plus tips, ☎0765.586.101/ 0758.111.152 adrian_ungureanu2001@yahoo.com

1664. **Pizzar pentru Socului Kebap, salariu avantajos; ☎0764.673.064**

1665. **Pizzar** cu experienta pentru restaurant cu specific italian, situat in sector 2, Teiul Doamnei, conditii avantajoase: masa asigurata, transport asigurat, 2/2 zile, tips din vanzare **3.200 L;** ☎0787.372.225/ 0761.601.441 ancalearoma@yahoo.com

1666. **Pizzar** cu experienta, salariu motivant cu crestere anuala, bonusuri, tips contract de munca, asigur transport, zona Petre Ispirescu, ☎0766.301.835 raduma_90@yahoo.com

1667. **Pizzar** cu experienta, locatii in Otopeni, Baneasa, Titan, Colentina. Program in ture 2 cu 2 zile, venituri de 3.000 lei luna (salariu 2.500 lei + 300 lei tichete de masa+ decont transport + bonus din vanzari; ☎0753.076.873

1668. **Pizzar** locatie desoebita Snagov selectionam pizzar pentru o locatie deosebita din Snagov. **4.000 L;** ☎0728.293.279 office@absolut-hr.ro

1669. **Pizzar** pentru restaurant Stadio, salariu 2700 lei + tips, masa si transport asigurat, program 2 zile cu 2 zile. Zona Universitate. ☎0731.322.472 resurse.umane@stadio.ro

1670. **Pizzar** si ajutor in bucatarie Pizza Bonita locatia Mall Afi Cotroceni angajeaza pizzar si ajutor in bucatarie program 2 zile cu 2 libere, salariul in functie de experienta. ☎0733.200.012 afi.bo.cotroceni@gmail.com

1671. **Pizzar(se)** pizzarie-restaurant angajeaza pizzari(se) cu experienta sau experienta minima. Asiguam contract conform legii, masa, transport. ☎0729.881.660

1672. **Pizzar,** pizza Club Nr 16 din Camil Ressu Nr 16 angajeaza pizzar cuptor electric. Salariu 2600 lei plus tips. Castig de minim 3300 lei. Programul de 2 zile cu 2 zile, un weekend liber unul se lucreaza; **3.300 L;** ☎0755.070.846

1673. **Pizzer** Restaurantul Osteria Zucca situat langa hotel Intercontinental, cauta pizzer. ☎031.420.68.14 osteriazucca@gmail.com

1674. **Plafarist,** plafarista vanzator produse naturiste Cautam persoana cu experienta minim 1 an in vanzari produse Plafar. Salariu net 2500 Ron + 1% din vanzari. Luni-Duminica, orar 07-22. O zi lucrezi, o zi ai liber. Str Nicolae Titulescu, sector 1. ☎0721.117.304 taica.concept@gmail.com

1675. **Polishator,** salariu fix 3000 lei program de luni pana vineri de la 9 - 18, sambata si duminica liber, zona Militari, Apusului; **3.600 L;** ☎0724.357.422 office@cmstill.ro

1676. **Pomodoro** Pizza angajeaza pizzari si bucatari Pomodoro Pizza angajeaza pizzar cu experienta cuptor cu lemne,operator preluari comenzi, program 2/2 zona Brancoveanu. Pentru mai multe detalii sunati la tel. **3.500 L;** ☎0760.686.545/ 0733.632.961

1677. **Portar, zona Floreasca, nu necesita atestat de paza, contract de munca, salariu 1.263 L; ☎0769.024.025**

1678. **Post** lucru masaj inchiriere cabinet cosmetica si remodelare corporala situat in zona St. cel Mare, ofera spre inchiriere 1 post de lucru pt masaj sau extensii gene. Program L-S (o zi cu o zi) 9-21. Rog seriozitate. ☎0721.088.572

1679. **Pregatitor** auto noi Avia Motors Pantelimon angajeaza pregatitor auto noi. Pachet de beneficii atractiv. Relatii la tel. ☎0747.010.358 elisa.sarluceanu@aviamotors.ro

1680. **Preparatoare** salate si sandwichuri program: 17:30-05.30 o zi lucratoare, o zi libera. Salariu 3000 Lei + o masa. Zona Colentina - Fundeni. **3.000 L;** ☎0742.266.859

1681. **Preparator** pizza fara experienta, posibilitatea de castig este de 2000 lei net la inceput. Salariul de inceput este de 1400 lei net+300 lei bonuri de masa+ 70 lei decont transport.Bonus de performanta platit in fiecare saptamana. ☎0720.159.531 alina.hasegan@jerryspiza.ro

1682. **Presales** limba franceza, 1000-2000 eur, descriere Green Energie, recruteaza operatori telefonici pentru departamentul de dezvoltare. ☎0767.511.037 robert.dima@sed-conferences.com

1683. **Profesor** limba engleza pregatire examene Cambridge, scoala primara Bel Sorriso, cu sediul in Voluntari, Ilfov, angajam profesor de limba engleza. Asteptam CV-ul dvs la adresa de email; ☎0742.265.070/ 021.351.87.78 gradinitabelsorriso@yahoo.com

1684. **Profesor** limba franceza, scoala Primara Bel Sorriso, cu sediul in Voluntari, Ilfov, angajam profesor de limba franceza pentru pregatirea Examene DELF. Asteptam CV-ul dvs la adresa de email, ☎0742.265.070/ 021.351.87.78 gradinitabelsorriso@yahoo.com

1685. **Programator** Web HTML/CSS/PHP Cautam programator: cunostinte bune de HTML, CSS, JavaScript, utilizare panouri de administrare Cpanel/WHM, Webdesign, Jquery si Bootstrap, platforme Web cu design responsive. Posibil si part time. ☎0721.721.490 diana.persunaru@yahoo.com

1686. **Proiectant** mobilier candidatul ideal: experienta obligatorie in proiectarea produselor de mobilier; notiuni tehnice despre procesul de fabricatie a mobilierului; cunostinte tehnice legate de materiale si accesorii; ☎0765.456.995/ 0730.592.792 office@optim4all.ro

1687. **Proiectant** mobilier pentru magazin materiale mobilier MamBricolaj. Sunt necesare cunostinte programe proiectare mobilier. Pentru locatia str. Luica 180. Rog trimiteti CV. Salariu brut de la 4.000 Lei + comision **4.000 L;** ☎0744.301.750 office@mam-bricolaj.ro

1688. **Proiectant** ofertant mobilier pentru realizare cotatii de pret la mobilierul la comanda. Experienta obligatorie in domeniu. Pachet salarial atractiv, comision din vanzari. Cunoasterea programelor specifice reprezinta un plus. ☎0735.877.686 office@marcoshop.ro

1689. **Proiectant,** proiectanta instalatii Firma autorizata ANRE si ISCIR angajeaza proiectant/proiectanta cunoscător Autocad, Office, pentru proiectare instalatii gaze si sanitare. Minim studii medii. ☎0722.609.527/ 021.345.25.82

1690. **Project** manager pentru gestionarea santierelor de constructii. Oferim pachet salarial atractiv, autoturism, laptop de serviciu si abonament medical la o clinica privata. ☎0770.973.974 office@terano.ro

1691. **Provider** Plus Services angajeaza instalatori cu experienta, salariu net intre 3.000- 3.500 lei. Transport asigurat; ☎0733.120.885

1692. **Receptioner** hostel cautam full time, 8 ore pe zi /trei ture, contract de munca,de preferat cu domiciliul in sectorul 1 zona Grivitei ,Bucuresti Noi, sos. Chitilei. **2.100 L;** ☎0722.673.393 venusbucuresti@complexvenus.ro

1693. **Receptioner** hotel-inclusiv pensionari-tura noapte Angajam receptioner la hotel, doar tura noapte. Se lucreaza doua ture cu doua. Experienta nu e necesara dar e obligatorie politetea, amabilitatea si seriozitatea. Se cer cunostinte de limba engleza. **1.700 L;** ☎0760.044.007

1694. **Receptioner** Service GSM, service GSM Lazar angajeaza receptioner. Cautam persoane dedicate, organizate si muncitoare, cu abilitatea de a lucra independent, dar si ca parte a echipei noastre. **3.000 L;** ☎0724.317.571 lazarimobiliare@yahoo.com

1695. **Receptioner/a** hotel angajam pentru hotel Sir Lujerului, sector 6- cu/fara experienta, diploma bacalaureat, engleza mediu. Program in ture:12/24 - 12/48. Detalii la tel. Salariu: 2100 lei. ☎0731.832.669 sirgrup@gmail.com

1696. **Receptioner/receptionera** hotel 3 stele, Cismigiu hotel 3 zona Cismigiu cautam coleg/colega pentru departamentul receptie. Obligatoriu limba engleza. Cu sau fara experienta, se ofera training. Pachet salarial+bonuri de masa+o ma ☎0774.095.914

1697. **Receptionera** cu sau fara experienta, salariu 3000 lei net, plus contract de munca pe 8 h, posibilitate tips-uri consistente. Program 10-18, de lunl pana vineri, zona Unirii. **3.000 L;** ☎0739.724.254

1698. **Receptionera** pentru casino, poker, program 2/2, zona Piata Alba Iulia, asteptam CV la adresa de mail si telefon pentru alte informatii. ☎0762.400.500 neacsu.raluca89@yahoo.com

1699. **Receptionera** pentru hotel in spate Mall Plaza-sector 6, Ib. engleza nivel mediu. Salariu motivant, se asigura masa, mediu placut de lucru, echipa tanara, preferabil domiciliata in sectorul 5 sau 6; ☎0728.842.997 hotelwestplaza2011@gmail.com

1700. **Receptionera** pentru pentru Magic Salon. Aplica acum: http://saloanelemagic.ro/cariere/formular/junior-manager. Iti garantam un mediu de lucru magic, posibilitati rapide de avansare, **1.500 L;** ☎0786.723.493 angajari@saloanelemagic.ro

1701. **Receptionera club fitnes part time sau full time Receptionera pentru Club Fitnes Bucuresti, centru , persoana dinamica, activa cu aspect placut si ingrijit. Disponibilitate de a lucra in ture: 07:00-15:00 , 14:00-22:00 , sau part time 17:00-22:00 2.000 L; ☎0721.283.599 office@ladieswellness.ro**

1702. **Receptionera** firma avocatura Building Support Services, firma specializata in administrarea cladirilor de birouri si spatii comerciale angajam receptionera pentru firma avocatura zona Eroilor. ☎0752.150.677 andrei.buf@bss.ro

1703. **Receptionera** hotel cu sau f?r? experienta, buna cunoscatoare a limbii engleze la nivel conversational, responsabilitate, corectitudine, spirit de munca in echipa. Relatii la tel., ☎0729.881.116/ 0722.310.005 marius@irisa.ro

1704. **Receptionera** hotel Hotel angajam receptionera, cu sau fara experienta, cunoscatoare de limba engleza, se asigura training platit, program 12/24 , 12/48.Salariul net 2100 ron. Relatii la telefon ☎0726.882.022 dumitrescu.ddana@yahoo.com

1705. **Receptionera** hotel Castelnor, Paltinis jud. Sibiu oferim salariu atractiv, sistem bonificare, bonuri de masa, transport, mediu de lucru profesionist. Asiguram instruire ☎0734.899.239 recrutare@elanconsulting.ro

1706. **Receptionera** obiectiv paza, societate de paza angajeaza in conditii avantajoase tinere absolvente studii pentru postul de receptionera obiectiv paza. ☎0755.143.540/ 0722.525.343 resurseumane@danol.ro

1707. **Receptionera** part time doar pt weekend Angajam receptionera full time, pentru o clinica veterinara. iovu.andreea@yahoo.com

1708. **Receptionera,** agenti agenti securitate calificati/ necalificati pentru obiectivele societatii, magazine, cladiri si centre comerciale. Salariu atractiv program de lucru in ture. Tel. ☎0785.234.974

1709. **Receptionera,** pentru salon infrumusetare lux, zona Calea Mosilor, intersectie Eminescu, Pizza Hut, Dacia, langa cofetaria Ana Pan. Experienta in domeniu, cunostinte PC: Excel, Word. Seriozitatate, profesionalism, aspect fizic placut, receptiva. ☎0742.320.088/ 0761.882.442 cristina@wic.ro

1710. **Receptionera,** salon intretinere corporala Receptionere cu/fara experienta. Salariu 2000 lei + comisioane minim 2000 lei, program 12/24. Cunostinte medii de limba engleza si operare pc. **4.000 L;** ☎0731.318.888

1711. **Receptionera,** secretara, cu, fara experienta angajeaza salon masaj senzual de lux in Bucuresti, Piata Unirii. Cerinte: limba engleza, program 12/24. Oferim contract de munca, pachet salarial atractiv, bonusuri, echipa tanara, **2.200 L;** ☎0740.098.603 contact@vip-obsession.ro

1712. **Receptionere/casiere pentru salon infrumusetare salariu 2200 ron/2400 ron/17 zile, CM achitata de societate, zonele Calea Rahovei, Drumul Taberei, Titan, Berceni; ☎0724.133.585/ 0721.000.376**

1713. **RECEPTIONERI** hotelul de 5 stele Sheraton Bucuresti, angajeaza receptioneri si operatori call-center. CV-urile se pot depune personal la receptia hotelului sau la adresa de email mentionata ☎0742.081.800 hr@sheratonbucharest.com

1714. **Receptioneri** Hotel Unique Hotel Unique Piata Romana angajeaza receptioneri hotel. Program lucru 2 zile de zi 2 zile de noapte si 2 zile liber. Se ofera o masa pe zi si decontarea transportului. Salariu 2700 lei net. **2.700 L;** ☎0721.077.925 rezervari@hotelunique.ro

1715. **Receptioneri** pentru sala de fitness World Gym Academy este pe str. Turnu Magurele nr. 2-10, sector 4. Mediu de lucru placut. Cautam o persoana serioasa, responsabila, interviu tel./ email ☎0765.351.199 angajariworldgym@gmail.com

TITAN MAŞINI GRELE ANGAJEAZĂ:

LĂCĂTUŞI CONFECŢII METALICE şi SUDORI

Cerinţe: minimum 2 ani experienţă în domeniu

Relaţii la: **021.255.22.83**

sau email: **resurse.umane@itaco.ro**

1716. **Receptioneri,** Bucharest West Motel isi mareste echipa ☎0743.485.055/ 0785.403.890 office@bucharestwestmotel.ro

1717. **Receptionist** service reprezentanta service camioane si remorci angajam receptionist service cu fac. transporturi. Autovehicule Rutiere ,necesar experienta, oferim conditii bune de lucru, bd. Preciziei nr.11, CV la email, ☎0749.102.608/ 0749.102.603 resurseumane@edparts.ro

1718. **Receptionist** service, reprezentanta service camioane si remorci angajam receptionist service cu fac. transporturi AR, cu experienta, oferim conditii bune de lucru, venituri lunare intre 2.000-4.500 L, bd. Preciziei, CV la email **4.500 L;** ☎0749.102.608/ 0749.102.603 resurseumane@edparts.ro

1719. **Receptionista,** Popesti Leordeni, pentru companie ce comercializeaza aparate de cafea. Locatia este in Popesti Leordeni, se asigura transport pentru Popesti Leordeni, program: l-v: 8 - 17, personal tanar. **2.000 L;** ☎0724.664.097 irina.boscu@gmail.com

1720. **Referent** arhiva bancara Building Support Services, firma specializata in intretinerea si administrarea cladirilor de birouri, angajeaza referent pentru arhiva bancara, program full-time. ☎0752.150.677 andrei.buf@bss.ro

1721. **Remat** Bucuresti Sud angajeaza muncitori necalificati la depozitul Carrefour CEFIN, depozit Carrefour Colloseum (Chitila), Carrefour Colentina, Orhideea, Carrefour Grand Arena (Berceni) si in Bucuresti, sector 4. Participa la sortarea materialelor si deseurilor (folie/carton/hartie). Oferim salariu motivant, decontarea transportului la si de la locul de munca, tichete de masa si de vacanta si contract individual de munca pe perioada nedeterminata. Va asteptam in Sos. Berceni Fort nr. 5, sector 4, Bucuresti; ☎0724.343.454

1722. **Rematholding** angajeaza operatori instalatie sortare, in Bucuresti, sector 4 si in Chitila. Participa la sortarea si incarcarea in instalatie a materialelor si deseurilor (folie/carton/hartie/fier). Conditii bune de lucru, salariu motivant, tichete de masa, tichete de vacanta, decontarea transportului la si de la locul de munca. Va asteptam in Sos. Berceni, Fort nr. 5, sector 4, Bucuresti; ☎0724.343.454

1723. **Reprezentant** comercial magazin Bio Corbeanca Recrutam studenti si absolventi vorbareti, dedicati, entuziasti, responsabili pentru a se alatura clientului nostru, un cunoscut magazin ce comercializeaza produse bio, locatii Dorobanti, Pipera, Corbeanca ☎0737.234.771 office@highstaff.eu

1724. **Reprezentant** comercial, producator tamplarie pvc angajeaza pentru showroom zona Eroii Revolutiei (3 min de metrou) reprezentant comercial tamplarie pvc/aluminiu. ☎0723.691.222 dragos@techsuport.ro

1725. **Reprezentant** de vanzari, cautam agent de vanzari care sa se alature echipei noastre; ☎0728.453.238 office@ugatti.ro

1726. **Reprezentant** vanzari Imobiliare Solutions Group angajeaza agent imobiliar cu experienta in domeniu min 3 ani. Abilitati de comunicare, capacitate analitica, dorinta de a invata, cunostiinte PC si limba engleza. ☎0753.112.729 simona@imogroup.ro

1727. **Reprezentant** vanzari Saltex Mob angajeaza reprezentant vanzari (promovare produse, operare date, facturare) pentru showroom-ul de mobila din Bd. Biruintei, Pantelimon. ☎0741.469.792 saltex@saltexmob.ro

1728. **Reprezentant** vanzari piese camioane si remorci cu experienta pentru importator piese si service camioane si remorci, oferim conditii bune de lucru, venituri lunare intre 3.000-6.000 Lei, in Bucuresti si tara, CV la email: **6.000 L;** ☎0749.102.608/ 0749.102.603 resurseumane@edparts.ro

1729. **Reprezentant** vanzari, suntem un cunoscut lant de magazine de tutun si bauturi fine din Bucuresti. Crezi ca ti se potriveste un job in vanzari? Atunci asteptam sa te cunoastem si sa faci parte din echipa noastra. ☎0725.132.133 recrutare@personnel.com.ro

1730. **Respect** Security angajeaza agenti de securitate. Cerinte minime: atestat, experienta in domeniu; ☎021.312.74.16

1731. **Responsabil** intretinere AVIA MOTORS angajeaza responsabil intretinere in cadrul Departamentului Administrativ. Pachet de beneficii atractiv. Relatii la tel. ☎0746.198.658

1732. **Responsabil** tehnic, zona Drumul Taberei Cautam o persoana, fara limita de varsta predefinita, care sa fie responsabila de administrarea tehnica a unui grup de imobile din zona drumul taberei.Cunostinte de baza de reparatii. ☎0721.288.260

1733. **Restaurant** "Azzurro", Drumul Taberei, angajeaza ospatari, ajutor bucatar, femeie salate; ☎0788.362.985

1734. **Restaurant** angajeaza personal, barman, ospatar si femei pentru curatenie si spalat vase in zona Statuia Aviatorilor. Pentru relatii sunati la numarul de telefon. **2.000 L;** ☎0756.117.041 sofia@zexe.ro

1735. **Restaurant** Azzurro Afi Palace Cotroceni angajeaza ospatari, ajutor bucatar; ☎0788.362.983/ 0786.332.004

1736. **Restaurant** Casa Diham, zona Diham, angajeaza ajutor bucatar, femeie la vase, ospatar, ospatarita; ☎021.340.60.06

1737. **Restaurant** Events Garden angajeaza personal, bucatar cu experienta si calificare ☎0722.451.183 alecsandrapopescu@yahoo.com

1738. **Restaurant** Gastronomika, zona Piata 1 Mai, angejeaza ajutor bucatar, picolita/ picol (cu sau fara experienta); ☎0737.940.512

1739. **Restaurant** Golden Blitz angajeaza: bucatar, femeie de serviciu, conditii salariale atractive; ☎0721.090.686

1740. **Restaurant** in Calea Floreasca angajeaza bucatari cu experienta pentru sectia gratar, salariul este de 3200, program 2 zile cu 2 zile, masa si transport asigurat seara la plecare. **3.200 L;** ☎0766.405.416 vasiloiu.cristina@yahoo.com

1741. **Restaurant** italian, Piata Amzei, angajeaza bucatar, ajutor bucatar, ospatar. detali la nr. tel. dupa ora 9 ☎0733.333.021

1742. **Restaurant La Gafe angajeaza bucatar, ajutor bucatar, femeie la vase; ☎0763.560.630**

1743. **Restaurant** La Gafe angajeaza bucatar, ajutor de bucatar, femeie la vase, picolita; ☎0763.560.630

1744. **Restaurant** La Sandu din Comuna Afumati, Ilfov, angajeaza personal calificat si necalificat pentru posturile: ospatar, grataragiu, muncitor vase. Nu conteaza varsta, salariu atractiv; ☎0724.511.762

1745. **Restaurant** libanez angajeaza Restaurant Maher Libanez angajeaza ospatarite, femeie la curatenie,ajutor bucatar urgent pentru detalii sunati la: ☎0724.939.913 violetahaser@gmail.com

1746. **Restaurant** The Roof angajeaza bucatar, ajutor bucatar, femeie la vase, (incinta Prosper Plaza etj 2) pentru mai multe detalii la telefon ☎0725.862.035

1747. **Restaurant, Sector 3, angajeaza: pizzar, femie pentru curatenie si receptionera pentru preluare comenzi livrare la domiciliu; ☎0732.113.701/ 0723.581.055**

1748. **Restaurantele** Trickshot angajeaza ospatari Restaurantele Trickshot din Promenada Mall si Mega Mall- angajeaza ospatar si ajutor ospatar.Program: 2 zile cu 2 zile libere, salariu motivant. O masa calda pe zi. Posibilitati avansare. ☎0747.085.439 andreea.barbu@trickshot.ro

1749. **Restaurantele** Trickshot angajeaza personal vase Restaurantele Trickshot angajeaza pentru locatia din Mega Mall si Promenada Mall personal curatenie Bucatarie - Vase. Program de lucru: 2 zile lucru + 2 zile liber. Minim o masa cald pe zi.

LOCURI DE MUNCĂ

S.C. MLS INVEST TRADING SRL, CUI RO 15784038, nr. inreg J40/13166/2003, cu sediul social Str. George Călinescu nr. 13, et. 4, ap. 4, sector 1, Bucureşti, angajăm

LUCRĂTORI BUCĂTĂRIE, SPĂLĂTORI VASE MARI

pentru locaţiile din Bucureşti.

Experienţa nu este obligatorie!

Detalii la telefon: 0731 038 755

1768. **Rpg** Security angajeaza angajam agenti de paza, dispeceri si sefi de tura pentru obiectiv industrial situat in Ploiesti brazi. Tarif intre 8 lei si 10.5 lei ora. Oferim echipament si instruire gratuita. Bonusuri de performanta! **2.000 L;** ☎0727.683.070

1769. **RPG** Security angajeaza agenti de securitate continuam recrutarile si angajari pentru posturile de agenti de paza, dispeceri si sefi de tura pentru obiectiv industrial situat in Ploiesti Brazi. Tarif intre 8 lei si 10.5 Lei ora **3.000 L;** ☎0727.683.070

1770. **RPG** Security angajeaza agenti de securitate pentru obiectiv situat in Otopeni, program 24 cu 48 tarif 8 Lei pe ora. Oferim maxima punctualitate salariala si onestitate contractuala. Pretindem punctualitate **1.800 L;** ☎0773.937.051

1771. **RPG** Security angajeaza agenti de securitate, agenti de paza pentru zona Mogosoaia in conditii foarte avantajoase, tarif 9 lei pe ora. Program in ture de noapte19-07 ,una liber una la munca, sambata duminica 24 la munca 24 liber. ☎0728.050.999

1772. **RPG** Security angajeaza dispecer video in conditii deosebite, tarif 15 lei/ora, echipament si instruire gratuita. Oferim bonusuri de performanta. Puteti depune CV la adresa de email **3.000 L;** ☎0762.603.414 marianmoise2005@yahoo.com

1773. **Rpg** Security angajeaza pentru Ikea Pallady Rpg Security angajeaza agenti de paza si disepeceri pentru cel mai mare retailer din europa de est Ikea Pallady. Program in ture de 12 ore, tarif 9 lei pe ora. Oferimi onestitate pretindem la fel. **2.000 L;** ☎0723.698.746

1774. **RPG** Security angajeaza sefi de obiectiv si inspectori securitate pentru Bucuresti si Ploiesti. Asiguram masina de serviciu si toata logistica necesara. Salarii intre 2000 si 4000 lei. Oferim bonusuri de performanta. ☎0728.888.081/ 0773.937.051 dan.grigore9@gmail.com

1775. **RPG** Security angajeaza sefi de obiectiv si inspectori securitate pentru Bucuresti si Ploiesti. Asiguram masina de serviciu si toata logistica necesara. Salarii intre 2000 si 4000 lei. Oferim bonusuri de performanta. **3.000 L;** ☎0728.888.081/ 0773.937.051 dan.grigore9@gmail.com

1776. **RPG** Security angajeaza supervisori Deichmann angajam supervisori pentru magazinele Deichmann. Locatii: Vulcan, Militari, Mega Mall. Tarif 10 Lei/ora ture zi 12 h. Asigurăm echipament si instruire gratuita, bonus de performanta **2.000 L;** ☎0737.542.814/ 0773.937.051 marianmoise2005@yahoo.com

1777. **S.C.** Acmvol Design S.A. din oras Voluntari, Intr. Nicolae Balcescu nr. 10, jud. Ilfov, in baza OUG nr. 109/2011, demareaza procedura de recrutare si selectie pentru ocuparea a unui post de Administrator in cadrul Consiliului de Administratie si un post de Director General. Conditii de participare: Cetatenie romana, cetatenie a altor state UE sau SEE cu domiciliul in Romania; cunostine de limba straina; varsta minima legala; capacitate deplina de exercitiu; studii superioare absolvite cu diploma de licenta, preferabil pe teme economice; vechime in munca de minim 5 ani; competente manageriale. Nu pot candida personale care potrivit legii sunt incapabile ori care au fost condamnate. Criterii de selectie: Cunostine solide privind guvernanta corporativa; abilitati manageriale evaluate pe baza urmatoarelor criterii: capacitatea de analiza si sinteza, abilitati de comunicare, orientare catre rezultate, capacitatea de luare a deciziei, avengura/ prestigiul/ credibilitatea companiilor angajatoare, rezultate confirmate in companiile angajatoare, pregatire academica. Suplimentar pentru postul de director general se solicita studii si experienta in domeniul constructiilor civile. Constituie un avantaj: Experienta in companii de stat/ autoritati ale statului; cunostinte despre strategii de afaceri. Documente necesare: CV in format Europass; scrisoare de intentie; cazier judiciar; acte de studii; act identitate; declaratie pe propria raspundere prin care candidatul va confirma ca nu se afla intr-una din situatiile prevazute la art. 6 din OUG nr. 109/2011 privind guvernanta corporativa a intreprinderilor publice ori ca nu a suferit o condamnare pentru o infractiune legata de conduita profesionala; declaratie pe proprie raspundere care sa confirme acordul candidatului de a se procesa datele sale personale in scopul procedurii de recrutare si selectie, precum si de a se putea verifica informatiile furnizate, Dosarele de inscriere vor fi depuse in plic inchis pe care se specifica: numele si prenumele candidatului si mentiunea "Candidatura pentru postul de Administrator membru in Consiliul de Administratie sau Director General, dupa caz, al SC Acmvol Design SA", pana pe data de 19.08.2019, ora 11.00 la sediul societatii din oras Voluntari, Intr. Nicolae Balcescu nr. 10, jud. Ilfov. Relatii la telefon: ☎0799.877.190

★★★★★★★★★★★★★★★★★★

1781. **SALOANELE ABBATE (COAFOR) ANGAJEAZA FEMEIE DE SERVICIU PENTRU LOCATIILE: TURA NOAPTE 13 SEPTEMBRIE. PROGRAM 1/1, SALARIU 1.700 LEI. TURA DE ZI 13 SEPTEMBRIE, ROSETTI, GHENCEA. PROGRAM, SALARIU DIFERA IN FUNCTIE DE LOCATIE; ☎0755.998.953**

★★★★★★★★★★★★★★★★★★

1778. **S.C.** Romanian Security Systems SRL, angajeaza agenti de securitate si interventii cu sau fara atestat, pe Bucuresti/ Ilfov. Experienta reprezinta un atu; ☎0786.590.533/ 0786.590.218

1779. **S.C.** Somperflorens SRL, angajeaza muncitori necalificati pt. spatii verzi la PL Otopeni; ☎0723.348.795

1780. **S.C.SAL-TRANS** EXIM S.R.L Firma de salubrizare din Magurele/Ilfov angajam soferi cat. C, atestat marfa si cat. B. Salariu atractiv. ☎0745.031.185 office@saltrans.ro

1782. **Salon** de infrumusetare angajeaza Coafeza, cosmeticiana, frizer si manichiurista/tehnician unghii, minim 3 ani experienta, zona Bucur Obor, program o zi cu o zi, duminica liber. ☎0727.862.288 florentinapopescu12@yahoo.com

1783. **Salon** Max Stil, Delfinului, angajeaza coafeza cu experienta; ☎0726.307.956

1784. **Salon** Sara angajeaza cosmeticiana, program 1 zi cu 1 zi de L-V de la 9-20, S 9-19, D 9-14. Carte de munca, salariu fix sau procent. Adresa: D-na Ghica - Colentina, sector 2; ☎0765.604.076/ 0761.913.764

1785. **SC** Antioch Investment SRL angajeaza muncitor necalificat la demolarea cladirilor, captuseli zidarie, placi mozaic, faianta, gresie, parchet, relatii la tel.; ☎0722.696.947

1786. **SC ARABESQUE SRL ANGAJEAZA GESTIONAR PENTRU MILITARI SI THEODOR PALLADY; ☎0748.201.983**

1787. **SC Eleven Restaurant angajeaza barman, ospatar, ospatarite, bucatar, picoli, pizzar pt. locatia din str. Postavarului 86-90, zona Salajan. Salarii atractive; ☎0720.552.818**

1788. **SC Foni Cons SRL angajeaza muncitori necalificati, zugravi, zidari, salariu 3.300 si carte de munca obligatoriu. Nu ofer cazare Bucuresti; ☎0725.730.915**

1789. **SC** Ion Mos SRL angajeaza muncitori necalificati Efectueaza activitati in constructii; Comunica direct catre superiori starea lucrarii dar si problemele identificate; Cu sau fara experienta. Carte de munca, salariu atractiv. ☎021.352.22.11 office@ionmos.eu

1790. **SC Kranz Eurocenter SRL angajeaza macaragii pentru macara-turn, cu atestat si experienta. Santierele se afla in Brasov, Bucuresti, Galati. Oferim cazare si salarii atractive; ☎0747.492.311/ 021.315.09.31**

1791. **SC** MLS Invest Trading SRL, CUI Ro 15784038, J40/13166/2003, cu sediul in str. George Calinescu nr. 13, et. 4, ap. 4, sect. 1, Bucuresti angajam lucratori bucatarie, spalatori vase mari, pentru locatiile din Bucuresti. Experienta nu este obligatorie. Detalii la nr. de tel. ☎0731.038.755

1792. **SC** Sut Carpati SA angajeaza electrician intretinere si reparatii in conditiile legii. Se ofera salariu atractiv si bonuri masa de 15 Lei. Relatii de luni pana vineri intre orele 08-16 ☎0756.113.095/ 0728.984.838 androneg@yahoo.com

1793. **SC** Tehnica Invest SRL angajeaza instalatori tehnico sanitari si ajutor de instalatori. Se ofera salariu incepand de la 3.400 Lei. Program de luni pana vineri (Daniel) **3.400 L;** ☎0762.271.176

1794. **SC** Verta Tel angajeaza ajutor bucatar SC Verta Tel SRL angajeaza ajutor bucatar pentru locatia Sos. Bucuresti-Magurele, nr.1, Str. Atomistilor ☎0761.738.702 schipor.oana@vertatel.ro

1795. **SC** Verta Tel SRL angajeaza bucatar cu experienta minim 2 ani pentru in jud. Ilflov, localitatea Magurele. ☎0733.303.349 schipor.oana@vertatel.ro

1796. **Schelari** cu sau fara calificare, Angajam schelari cu sau fara calificare (muncitori necalificati) in Bucuresti, lucru la inaltime. ☎0734.715.088

1797. **SCOALA GIMNAZIALA LIVIU REBREANU, NR. 21, BUCURESTI, ANGAJEAZA INGRIJITOARE. CONDITII: STUDII MEDII. PENTRU RELATII LA SEDIULS COLII DIN STR. ALEEA BARAJUL ROVINARI NR. 1, SECTOR 3, BUCURESTI; ☎021340845**

1798. **Secretara** asistent manager, program lucru I-v 8 - 16:30, cunostinte PC, Word, Excel, limba engleza. Cunostinte minime contabilitate primara, de preferat permis cat B, punct de lucru: Sos. Chitila-Pod Constanta. **2.500 L;** ☎0786.010.368 office@bndgroup.ro

1799. **Secretara** - asistent manager cunostinte PC si muncitor calificat/ necalificat, angajam pentru fabrica de mase plastice Prelungirea Ghencea, la 100 m de bariera, cazare asigurata pentru provincie, luni- vineri, salariu negociabil **2.400 L;** ☎0722.442.213 mtymtyplast@yahoo.com

1800. **Secretara** executiva, asistent supervizor personal feminin cu experienta in secretariat, limba engleza nivel conversational, voce placuta. NU este videochat! Venituri brute minim 4500 lei/lunaProgram in ture 12 ore lucrate /24 ore liber. **4.500 L;** ☎0731.318.888 diana.sediu@gmail.com

1801. **Secretara** firma de taxi, cunostiinte PC, Office, Excel, email, contabilitate primara, permis de conducere cat B si experienta in traficul din Bucuresti, persoana hotarata, descurcareata, se ofera masina. **2.500 L;** ☎0745.008.088 office@eticasigurari.ro

1802. **Secretara** pentru fabrica tamplarie pvc angajam secretara in domeniul tamplariei pvc. ☎0771.269.565/ 0768.064.141 comenzi.windoorland@gmail.com

1803. **Secretara** personala, 8 ore full time, 5.000 Lei/ luna, contract de munca, activitate de organizare pentru director general si receptie, prezentabila, punctuala, eleganta, trimiteti 2 poze + pe mail si o scurta prezentare, **5.000 L;** ☎0728.138.347 euro.headoffice@gmail.com

1804. **Secretara,** asistent manager, cunostinte PC, disponibilitate program prelungit, aspect fizic placut, comunicativa, daca este posibil permis auto, CV ul se poate depune la: ☎0737.841.325 amarcu452@gmail.com

1805. **Secretara,** realizarea activitatilor administrative si de protocol; redactarea si arhivarea documentelor; cunostinte minime de contabilitate; cunoastere pachetului Microsoft Office. **2.000 L;** ☎0742.169.580 hr@calif.ro

1806. **Secretara,** consilier vanzari, munca de birou showroom tamplarie Pvc, contract de munca, salariu fix + comision din vanzari in functie de realizari. Constituie avantaj experienta in vanzari. Zona Drumul Taberei si Rahova. Asteptam cv pe mail. ☎0722.661.912 irina.oprea@decopvc.ro

1807. Securitas Romania recruteaza Agenti Securitate Securitas recruteaza Agenti Securitate pentru obiective din Bucuresti si localitati limitrofe, Relatii la tel Luni - Vineri intre orele 09:00 - 17:00 ☎0747.225.900 nicolae.priscoveanu@securitas.com.ro

1808. Sef atelier croitorie, urgent Atelier de croitorie pe comanda cu vechime, angajeaza sef atelier. Cerinte: experienta in realizarea articolelor pe comanda, comunicativ, sa stie sa croiasca, sa realizeze tipare, 4.000 L; ☎0730.422.699/ 0730.422.699 adola@adola.ro

1809. **Sef** de magazin, casier, lucrator comercial pentru magazinele Shop&Go in zonele Bucurestii Noi, Baneasa (Str. Biharia) si Buftea. nr. ☎0745.637.369

1810. **Sef** magazin Piata Muncii pentru magazinul Shop&Go Mega Image, salariu atractiv, bonusuri, program in ture, 8 ore/ zi. Experienta in domeniu este un avantaj. ☎0761.629.878

1811. **Sef** obiectiv, din Bucuresti, pentru societate de paza. Salariul motivant. ☎0743.145.870

1812. **Sef** tura restaurant Organizeaza si verifica activitatea echipei din subordine, raspunde de gestiune, face rapoarte de inchidere de zi, intervine in activitate la nevoie. **3.000 L;** ☎0743.155.016 ioana.ciuca@scandia.ro

1813. **Sef,** sefa de tura restaurant Sef/sefa de tura pt restaurant Afi cotroceni. Angajam persoana energica, zambitoare, organizata si foarte motivata. Oferim 2800 lei + bonusuri si transport decontat. ☎0764.645.002/ 0726.337.470 Oanaraducan1977@gmail.com

1814. **Servant** pompier, Electromagnetica Fire cu sediul in Bucuresti Calea Rahovei nr. 266-268, angajeaza servant pompier ☎0722.744.116

1815. **Servant** pompier, S.C. Constant Art Professional Firefighter Team S.R.L. angajeaza servanti pompieri cu stagiul militare efectuat la Arma Pompieri (I.S.U.). Oferim conditii avantajoase de angajare.

1816. **Servant** pompier, dispecer, agenti de securitate Securitas Romania angajeaza servant pompier, dispeceri, agenti de securitate din Bucuresti. Studii medii, calificare servant pompier, dispecer centru alarma si agent securitate. Tel. L-V 9-16. ☎0749.050.576/ 0747.225.900 iulian.draganete@securitas.com.ro

1817. **Servanti** pompieri in Ploiesti cu sau fara experienta. Se ofera instruire scolarizare la cusuri profesionale, volum de munca extrem de redus, salariu motivant, conditii deosebite de munca ☎0786.792.793

1818. **Servanti pompieri. AMA CSSU angajeaza servanti pompieri. Cerinte: certificat calificare, studii medii, domiciliul in Bucuresti, program 12/24 cu 12/48, salariu motivant, condi?ii optime de lucru; ☎0720.133.112/ 021.317.42.76**

1819. **Service** Auto autorizat RAR angajam mecanic auto sector 3 angajeaza mecanic auto si ajutor de mecanic auto. Conditii bune de lucru. Salariu atractiv. Program de lucru normal. ☎0722.606.159 dan_yky@yahoo.com

1820. **Shaormar** cu experienta Angajez shaormar cu experienta in sectorul 6. Program 12 h, 16 lei / h. Detalii la tel; ☎0784.718.363

1821. **Shaormar** cu experienta pentru zona Berceni, se ofera contract nedeterminat si 1 masa calda zilnic, salariu 3300 net, se lucreaza o zi da una nu, se deconteaza taxiul la nevoie. **3.300 L;** ☎0770.573.286

1822. **Shaormar** cu experienta, program de lucru in ture, doar de zi. Zona Ghencea. Mai multe detalii telefonic. Rog seriozitate. ☎0784.428.818

1823. **Shaormar** cu experienta, salariu 3300 lei, se lucreaza 1 zi da,1 nu, taxiu decontat, 1 masa calda, cm perioada nedeterminata, zona Berceni, se ofera 1 masa calda zilnic. **3.300 L;** ☎0773.316.497

1824. **Shaormar** si ajutor in bucatarie Angajez shaormar si ajutor in bucatarie la fast food, salariu atractiv; ☎0763.131.139

1825. **Shaormar,** casiera si femeie pentru curatenie shaormerie angajeaza shaormar, casiera si femeie pentru curatenie si bucatarie, program si salariu foarte atractiv!!! Locatie Calea Vitan. ☎0739.124.057 andreif33c@gmail.com

1826. **Shaormari cu experienta, ajutor de shaormari pentru Socului Kebap. Salariu avantajos; ☎0764.673.064**

1827. **Shaormari** si fete bucatarie cu/ fara experienta, pentru restaurant Piata Sudului. Salariu incepand cu 2.100 Ron + 300 Ron tichete, 8 h, 5+2; ☎0765.353.953

1828. **SHOP&GO** angajeaza casier,lucrator comercial Sector 3 - Rond Alba Iulia. - Salariu 1850 ron; - program -in ture 8h; - Loc de munca stabil; - Colegi tineri **1.850 L;** ☎0744.646.668 Giulia.carlla@yahoo.ro

1829. **Shop&Go** Branesti angajaza personal cu domiciliul in Branesti sau din apropiere. Program flexibil in ture. Se lucreaza si in weekend. Detalii suplimentare oferim la interviu. Rog cv la adresa de mai jos. Salariu 1600 net. **1.600 L;** ☎0723.322.090/ 0723.322.090 cristianmatea@gmail.com

1830. Simigeria Luca angajeaza responsabil unitate, experienta in domeniul alimentatiei publice este un plus. Atributii generale Responsabil Unitate: - Coordonarea echipei (aprox. 10 persoane / tura); - Acordarea de suport echipei in indeplinirea sarcinilor legate de productie; - Primirea noilor angajati si integrarea lor in echipa; - Realizarea comenzilor de marfa si ulterior, receptia acestora; - Intocmirea documentatiei zilnice si verificarea indeplinirii standardelor de calitate si regulilor interne de functionare. Pentru mai multe detalii, ne puteti contacta la 0744.783.217 Alin; ☎0744.783.217

1831. **Simigeria** Luca angajeaza vanzatoare cu sau fara experienta. Puteti sa ne cunoasteti si sa ne deveniti colegi. Cautam o persoana comunicativa, cu zambetul pe buze si cu o atitudine pozitiva. Salariu 2.200 lei program 8 ore; tel. Alin; ☎0744.783.217

1832. **Simigeria Sara Pretzel angajeaza Modelator covrigi pt zonele: Baneasa, Titan, Colentina .program in ture.salariul 2300-2600 ron .tichete de masa.decont transport.bonus din vanzari 2.600 L; ☎0753.076.873**

1833. **Slefuitor** metale angajam urgent, cu sau fara firma experienta,Suntem o firma producatoare de utilaje in industria alimentara din inox. Oferim: Contract perioada nedeterminata, salariu motivant, transport; **2.000 L;** ☎0752.090.192 daniela.stefan@valmix.ro

1834. **Societate** de constructii angajeaza macaragiu macara pneuri Grove, salariu atractiv; ☎0731.160.273

1835. **Societate** de constructii angajeaza muncitor, cu experienta minim 5 ani in domeniul constructiilor. Permisul de conducere reprezinta o prioritate. Oferim si dorim o mare seriozitate si stabilitate ☎0722.750.380 office@eurogeneralconstruct.ro

1836. **Societate** de paza Angajam agenti de securitate (barbati si femei) cu sau fara atestat de paza, pentru obiectiv in zona Militari, Bucuresti. ☎0722.432.186

1837. **Societate** de paza, agenti de securitate (barbati si femei) cu sau fara atestat de paza, pentru obiectiv in zona: 13 Septembrie, Berceni, Scanteia, Popa Tatu si Stefanesti, Sabareni Ilfov. ☎0722.432.186

1838. **Societatea** Stratum Enclosures angajeaza muncitori necalificati si montatori subansamble.Oferim urmatoarele beneficii: calificarea la locul de munca; tichete de masa; prime lunare. Salariul de 1500 lei/luna net, cu posibilitatea cresterii venitului dupa primele 3 luni in urma unei evaluari. Abonament medical la o clinica privata. Activitatea se va desfasura in sediul din Bucuresti, str. Theodor Pallady nr. 46B, Sector 3; ☎0729.925.035 monica.chirica@stratum.ro

1839. **Sofer** angajam sofer cat B pt Iveco Daily 3.5T, zona Fundeni sect 2; **2.200 L;** ☎0744.363.138

1840. **Sofer** categoria B cu experienta angajez pentru curierat rapid pe Bucuresti. Conditii de angajare: cazier curat, domiciliul in sectorul 6, 5, studii 12 clase, ☎0722.383.901

1841. **Sofer** firma cu o experienta de 12 ani in domeniul transporturilor, angajeaza soferi cu permis categoria B pentru transport marfa cu utilitare de 3,5 tone. Oferim salariu motivant. ☎0725.529.220 steel.trans@yahoo.com

1842. **Sofer firma de reciclare angajeaza sofer categoria B si muncitori necalificati; ☎0722.563.200/ 0720.726.649**

1843. **Sofer** NAN Logistic recruteaza sofer categoria B, autoutilitara 3.5 tone. Responsabilitati: livrarea materialelor in conditii de siguranta. Conducerea autovehicului cu o capacitate de maxim 3.5 tone; ☎0742.144.747 gabriela.socol@nan-events.ro

1844. **Sofer** profesionist in zona Otopeni (Balotesti), Ilfov pentru camion 7.5 tone, 12 tone si 18 tone (categoria , C), transport intern (in tara) de marfuri generale, **3.500 L;** ☎0720.256.464

1845. **Sofer** restaurant central - Piata Romana, angajeaza sofer aprovizionare; **1.800 L;** ☎0733.500.300 office@embassy-one.ro

1846. **Sofer** societate distributie produse panificatie, angajeaza sofer categoria B cu experienta. ☎0726.712.185/ 0726.712.185 scorpionstranspan21@gmail.com

1847. **Sofer** studii medii, permis de conducere cat. B, experienta minim un 1 an pe autovehicule de marfa, aspect placut si ingijit, pachet salarial 2000 lei + tichete masa, sediu zona Carrefour Militari. ☎0765.714.843 sales1@officeblue.ro

1848. **Sofer** tir prelata, curse in Bucuresti si tara, program legal, salariu net 4.000 Ron plus diurna legala, garaj Jilava ☎0769.250.759 office@sare.ro

1849. **Sofer** pe tir intern cu plecare din Bucuresti si retur, angajam pentru firma de transport, salariu intre 4000 lei si 4300 lei. ☎0735.552.682

1850. **Sofer** autobasculanta 8x4 Man, detinator categoriile B, C+E, card tahograf, atestat profesional, oferim contract de munca, masina este Iveco, transport decontat, garajul este in Peris, jud Ilfov, lucrarile sunt in Bucuresti. **3.600 L;** ☎0757.077.333 superspeed.expedition@yahoo.com

1851. **Sofer** autobasculanta 8x4 angajez sofer autobasculanta 8x4 cu experienta, in Bucuresti! ☎0766.704.295 proutildepoz@yahoo.com

1852. **Sofer** B frigorifica, 7 paleti, transport alimente. Livrare in sudul tarii. Marfa paletata. Puncte fixe de descarcare. Se lucraza sambata. Doar cu experienta pe dube 3,5t. Masini noi, aer conditionat. Garaj sector 6. **2.500 L;** ☎0738.548.371 dan.aftrans@gmail.com

Angajăm urgent

MANIPULANT MARFĂ DEPOZIT PRODUSE DE IGIENĂ

Bucureşti, zona Drumul Taberei. Program luni- vineri, 08.00-17.30. Salariul: 2.000 lei.

Căutăm o persoană organizată, disciplinată. Rog seriozitate maximă

Obiectivele postului:

- Descărcarea şi manipularea mărfurilor în depozit;
- Pregătirea comenzilor de marfă ce urmează a fi livrate;
- Încărcarea şi descărcarea mărfurilor în / din mijloacele de transport

☎ 0723.329.680

1865. **Sofer** categoria B, (duba de 3,5 tone) cu experienta pentru distributia de produse de panificatie, patiserie si cofetarie in zona Bucuresti. Program 5:30-14:30 (5 zile/ saptamana cu 2 zile libere). Distributie doar in Bucuresti ☎0724.322.000 hr@anapan.ro

1866. **Sofer** Categoria B, distributie pal melaminat, in Bucuresti si zonele limitrofe, masina Daily Iveco cu prelata, de 3,5 tone.Pentru mai multe informatii puteti suna la tel. ☎0722.101.050 alina.florescu@regencycompany.ro

1867. **Sofer** categoria B, experienta anterioara ca sofer min.3 ani; Permis de conducere cat. B; Studii medii; Cazier actualizat;Energie, flexibilitate, responsabilitate, atentie;CV: office@saloanelemagic.ro

1868. **Sofer** categoria B, garaj Bolintin Deal, distributie Bucuresti; ☎0744.574.574

1869. **Sofer** categoria B, Bucuresti Angajam Sofer Categoria B. Distributie pal melaminat, in Bucuresti si zonele limitrofe, masina Daily Iveco cu prelata, de 3,5 tone.Pentru mai multe informatii, telefon. ☎0737.995.905 alina.florescu@regencycompany.ro

1870. **Sofer** categoria B, transport international marfuri, cu experienta si seriozitate, pentru curse internationale doar pe comunitate. Salariu 45 euro/zi, bonus anual 750 euro, carte de munca, perioada de lucru 5 saptamani cu 7-10 zile libere, ☎0758.057.803 angajam.sofer@gmail.com

1871. **Sofer** categoria B, Uber, Bolt, Clever, Cerinte: fara cazier, 30-50 ani. Oferim plata saptamanala, se castiga 2.500-3.500 lei/luna, program flexibil. **3.000 L;** ☎0723.609.619/ 0723.609.619 alex_orodel@yahoo.com

1872. **Sofer** categoria BE sau CE, fara atestat Angajam cu contract de munca pentru duba Mercedes cu remorca (pompa de beton) inclusiv pentru ajutarea mecanicului in functionarea pompei de beton, oferim salariu atractiv, pct lucru Dobroesti-Fundeni ☎0732.611.947/ 0726.217.079 mioara702000@yahoo.com

1873. **Sofer** categoria C cu atestat marfa, program 8 ore, salariu atractiv. Pentru detalii tel. ☎0720.482.484

1874. **Sofer** categoria C pe locale Bucuresti si interurban; ☎0763.400.400

1875. **Sofer** categoria C+E local Bucuresti Sofer categoria C, E, tir 2 curse locale pe zi Magurele - A1 KM 23 se lucreaza de luni pana vineri. ☎0740.152.711 raducanu.marius@gmail.com

1876. **Sofer** categoria C+E pt curse intern Sofer C+E curse intern in toata tara garajul in zona Stefanesti de Jos, Ilfov. ☎0740.152.711 raducanu.marius@gmail.com

1877. **Sofer** categoria C, camion 12 tone pt subcontractor Urgent Cargus zona Pallady, necesar cazier judiciar; atestat transport marfuri generale; ultima diploma de studii, card tahograf, se lucreaza de luni-vineri. 11:00-19:00. **2.500 L;** ☎0723.653.970 mcatraficmotor@yahoo.ro

1878. **Sofer** categoria C, camion 7.5 tone pentru livrari locale Bucuresti-Ilfov, depozitul se afla pe sos Bucuresti-Magurele, ☎0740.152.711 Raducanu.marius@gmail.com

1879. **Sofer** categoria C, pentru camioneta cu Mtma 7,49 to, cu prelata. Se efectueaza curse in Bucuresti si in tara. Se ofera salariu, diurna, carte de munca. Rog CV pe adresa de mail ☎0720.639.327 absolutcompany@gmail.com

1880. **Sofer** categoria C, urgent; ☎0722.504.901

1881. **Sofer** categoria D pentru curse speciale in Bucuresti si jud. Ilfov; ☎0737.373.146/ 0723.694.128

1882. **Sofer** categoria D, garas Sos. Giurgiului 162 angajeaza pentru microbuz de 15 locuri, program de L-V 7-15, salariul net, **1.700 L;** ☎0757.038.335

1883. **Sofer** comunitate, pachet salarial atractiv, venituri lunare intre 1800-2250 eur net. Transport asigurat de catre societate. Dispeceri romani. Program de lucru legal, cu respectarea timpilor de odihna si conduc. **2.200 €;** ☎0723.610.100 focus.rolux@yahoo.com

1884. **Sofer** cu categoriile C+E pentru firma de transport, pentru curse locale Bucuresti sau intern, **4.500 L;** ☎0767.334.565/ 0761.979.951

1885. **Sofer** Curier firma de curierat cu sediul in sect 2 angajeaza sofer pentru livrari plicuri si colete. Se ofera mediu de lucru stabil, placut, salariu foarte motivant, masina, telefon. Relatii la tel. ☎0735.885.544/ 0735.885.628 office@bestcourier.ro

1886. **Sofer** curier Bucuresti, livrare/ ridicare plicuri/ colete in Bucuresti, permis cat. B forta de munca rezistenta la stres si program prelungit. Salariul incepand de la 1.800 Lei net luna, auto acasa, depozit in sos. Alexandriei 99A Bragadiru **1.900 L;** ☎0722.632.850 nicu.enache@bookurier.ro

1887. **Sofer** curier livrator categoria B Restaurant sect 2, Dacia-Eminescu, angajeaza sofer cu masina proprie pentru livrare mancare la domiciliu, contract, masa, decontare benzina, salariu, program 1 zi cu 1 zi libera sau 2 cu 1, tips zilnic **2.960 L;** ☎0722.893.404 contact@restaurantmonparis.ro

1888. **Sofer** curier, sector 1, pentru subcontractor GLS, livrare ridicare plicuri colete in sector 1 Cerinte: permis cat. B forta de munca rezistenta la stres si program prelungit, salariu 1.800-1.900 Ron luna Auto acasa depozit in sos. Alexandriei, Bragadiru **1.900 L;** ☎0766.439.940/ 0722.632.850 nicu.enache@bookurier.ro

1889. **Sofer** curierat Angajam curier cu permis auto bun cunoscator al orasului Bucuresti, pentru preluare, livrare colete mici si plicuri. Ridicarea si livrarea coletelor se face din Bucuresti si Jud Ilfov. ☎0746.660.996 daniela@stack-curier.ro

1890. **Sofer** de tir pe frigo, pe duba frigorifica de 40 t cu experienta numai pe tara cu plecare din Bucuresti. Mai angajez si un sofer pentru curse locale pe zona Bucuresti-Ploiesti Pentru mai multe detalii. ☎0726.068.229

1891. **Sofer** distributie cu experienta pentru distributie marfa. Relatii la nr. de tel. ☎0728.211.578 office@plastdu.ro

1892. **Sofer** distributie bauturi, Dagmar angajeaza sofer cat. B pentru distributie bauturi pt. depozitul din sos Chitilei, sect 1 Bucuresti. Relatii la tel intre orele 09 00 - 18 00 ☎0722.226.579/ 0722.317.406 radu.rizescu@gmail.com

1893. **Sofer** distributie depozit bauturi. Angajez sofer distributie in complex Chirigiu. ☎0723.371.857 aurelian.bica@yahoo.com

1894. **Sofer distributie produse lactate Bucuresti, Piata de Gros Berceni; ☎0722.269.083**

1895. **Sofer** distributie, SC Tordai Hair Cosmetics SRL, unic importator al produselor cosmetice Kallos, angajeaza sofer cu experienta pentru distributie in Bucuresti, Pitesti si Constanta, ☎021.460.08.45 george_tordai@yahoo.com

1896. **Sofer** duba 3,5 T ?i muncitori necalificati Angajam sofer duba 3,5 t si muncitori necalificati In domeniul reciclarii. Pentru cei din provincie asiguram cazare. Relatii de L-V 8-18. **2.300 L;** ☎0720.885.522

1897. **Sofer** dube 3.5t cu experienta zona Baneasa Angajam sofer cu experienta pentru livrare pe dube 3.5t de plante si flori in zona Baneasa. Se lucreaza 5 zile pe sapt. Program 8 ore. Bonuri de masa. Contract obligatoriu. salariu pe card. ☎0751.136.426 ciprian@trias.ro

1898. **Sofer livrator pentru Socului Kebap; salariu avantajos ☎0764.673.064**

1899. **Sofer** livrator restaurant zona Dristor angajeaza urgent livrator,pe masina firmei (Hyunday i20, noi), program flexibil, se asigura salariu 1800 lei, contract de munca, concediu, masa zilnica, tips zilnic. Sunati va rog dupa ora 11. **1.800 L;** ☎0767.132.634 RESTAURANTDRISTOR2015@GMAIL.COM

1900. **Sofer** livrator cu masina personala, ca sofer-livrator asiguri fluxul operational de preluare si livrare a comenzilor de produse si incasarea contravalorii acestora. Locatie: Calea Grivitei 182A. Tel: ☎0748.235.676/ 0748.235.676 alexandra.paraschiv@wuxing.ro

1901. **Sofer** livrator, distributie, cat. B, Voluntari, pentru companie distributie produse alimentare ambalate, sediul in Voluntari, program de luni pana vineri, 08:00-17:00. Sarbatori legale libere. Exp. post similar constituie un avantaj, masina acasa; ☎0746.240.220 onofreiadrian@senic.ro

1902. **Sofer** lucrator depozit, pentru distributie produse cosmetice cu atributii de pregatire comenzi si livrare. Volumul de munca este mediu-mic. Program 8.00-17.00, L-V. Sector 4-5. CV la email ☎0723.304.805 vatra_distrib@yahoo.com

1903. **Sofer** manipulant marfa parchet shop sofer ajutor montator, persoana tanara, salariu fix 2300 lei in mana plus bonusuri lunare 400-700 lei, contract de munca, se lucreaza si sambata 5 ore. Postul presupune manipularea marfii transportate. **2.500 L;** ☎0784.110.410/ 0769.243.288

1904. **Sofer** montator Montator de blaturi de bucatarie cu experienta sau fara. **3.000 L;** ☎0723.398.788 info@artgranit.ro

1905. **Sofer** montator, montator de blaturi de bucatarie cu experienta sau fara **3.000 L;** ☎0723.398.788 info@artgranit.ro

1906. **Sofer** muncitor necalificat si ajutor montator aer conditionat. Avantaj permis de minim 2 ani fara evenimente, o minima experienta in domeniul tehnic apropiat si domiciliul in sector 1, 5, 6, 4 **2.500 L;** ☎0732.525.252 office@aerconditionat.org

1907. **Sofer** pe distributie ,Dragomiresti Vale Angajaam urgent sofer pe distributie cat B sau B+C!Salariu: 2000 lei net+tichete de masa 285 lei+bonus.Program: luni-vineri 8 h/zi. **2.200 L;** ☎0728.210.377

SWAT FORCE INTERNATIONAL

angajează

AGENŢI SECURITATE

(femei/ bărbaţi)

şi SERVANT POMPIER

pentru obiective din Bucureşti şi zonele limitrofe

Asigurăm şcolarizare şi salariu în funcţie de specificul obiectivelor

Telefon interviu: 0735.319.640

1853. **Sofer basculanta 8x4, cu experienta pt. firma constructii. Garaj in loc. Chitila. Se asigura cazare gratuita si facilitati la transport. Salariu brut lunar de la 4.600 L; ☎0722.284.776**

1854. **Sofer** bce angajez sofer bce pt platforma tractari auto. ☎0763.449.059

1855. **Sofer** buldoexcavator Caterpillar categoria C+B, angajez urgent, salariu 130 lei/zi, se asigura transportul, zona Bucuresti, Ilfov; ☎0720.178.415

1856. **Sofer** c-e angajez sofer c-e pe comunitate, card tahograf, atestat marfa, incarcari la rampa, 2 luni cu 2 saptamani acasa, se pleaca cu masina, se vine cu masina, ☎0731.027.409 dumitru.mihai34@yahoo.com

1857. **Sofer** caregoria B, garaj Ciorogarla, distributie Bucuresti; ☎0744.574.574

1858. **Sofer** cat B, angajam sofer categoria B cu activitate pe atelier pentru mobila zona Bragadiru, Ilfov. Cutam persoane serioase. ☎0786.468.800/ 0786.468.800 creativomobil@gmail.com

1859. **Sofer** cat C program flexibil, livrare rapida fara receptie. Camioane frigo 12 to.Camionul revine la garaj zilnic. Posibilitate de lucru de la 3 la 5 zile pe saptamana. Pentru mai multe informatii apelati nr din anunt. ☎0738.548.371 dan.aftrans@gmail.com

1860. **Sofer** cat. B pentru S.C. Anzak Land SRL, salariu atractiv + bonuri de masa. Dorim seriozitate si punctualitate, zona Obor; ☎0754.013.439

1861. **Sofer** cat. B, agent comercial Sprinter 2010, 3.5 t, cat. B.+ agent comercial. 2 in 1.P. lucru sos. Fundeni nr.96, distributie pavaje in Bucuresti, salariu 2500 + % din vanzari. Necesar cunostinte minime calculator. **3.000 L;** ☎0727.302.

LOCURI DE MUNCĂ

1908. **Sofer** pentru depozit pentru distributie materiale de constructii zona Bucurestii Noi, Straulesti, cautam persoana serioasa. Oferim contract munca, salariu si bonuri masa, mail:comaromtrade@yahoo.com ☎0744.565.759/ 0765.506.187

1909. **Sofer** pentru distributie marfa, experienta minim 3 ani (carnet cat. B), domiciliul in Buftea sau imprejurimi. Informatii la tel.; ☎0742.224.632

1910. **Sofer** profesionist cat. B, C si muncitori necalificati. Se va lucra pe duba 3,5 tone si ocazional pe camion transport deseuri reciclabile, program de lucru: 8 ore pe zi / 5 zile pe saptamana **3.000 Lei;** ☎0761.320.573 office@urbancr.ro

1911. **Sofer** profesionist Livrare rapida fara receptie.Camioane frigo12to.Camionul revine la garaj zilnic.Se lucreaza si sambata,20-22 zile/luna.Decontare motorina.Necesar experienta,garaj b-dul Timisoara.salariu minim4000lei **4.000 Lei;** ☎0738.548.371 dan.aftrans@gmail.com

1912. **Sofer** profesionist Societate transport persoane angajeaza soferi profesionisti. Se cere experienta, card tahograf, atestat persoane valabil. Anuntul este valabil pentru Arad si Severin. ☎0729.867.166

1913. **Sofer** profesionist B+C+E, societate de transport angajeaza sofer profesionist tir pentru transport intern in Romania. ☎0722.334.643

1914. **Sofer** profesionist C+E pentru tir intern. Salariu atractiv. Relatii la telefon intre orele 12-16 ☎0725.095.662

1915. **Sofer** profesionist C+E, societate de transport angajam pentru bascule articulate, salariu atractiv 5.000 lei, prime de sarbatori, diurna pe zi, program de luni pana vineri, se doarme la cabina. Camioane DAF XF. ☎0755.069.600/ 0751.137.060 gianni.miron@eurobc.ro

1916. **Sofer** profesionist camion, categ C+E pentru distributie pe tara sau curse locale in Bucuresti (camion frigorific 18 t). Salariu intre 3000-4000 lei. Tel: **3.000 Lei;** ☎0723.620.953 simiontrans1@yahoo.com

1917. **Sofer** profesionist categoria C, cu atestat, experienta,cazier curat, curse in Bucuresti , salariu atractiv. Rog si ofer seriozitate; ☎0722.383.901

1918. **Sofer** profesionist comunitate cat C+E 2400 euro Cautam sofer pentru curse pe comunitate, prelata. Salariu 2400 euro, program 2 luni pe comunitate si o luna acasa, Man Euro 5 si Euro 6, cerinte: permis C+E, minim 1 an experienta. **2.400 €;** ☎0721.569.223 carmenimpextm@yahoo.com

1919. **Sofer** profesionist cu atestat, ajutor mecanic Mecano Valmar angajeaza sofer profesionist cu categorie C si E pentru transport utilaje. Soferul trebuie sa aiba obligatoriu atestat. Locatia platformei este in Buda, Bragaditu jud. Ilfov ☎0784.293.112 valimindru47@gmail.com

1920. **Sofer** profesionist curse in RO pentru firma transport marfa categoria B, 3,5 tone, ?i B, C, E pe MAN 7,5 tone pt. curse regulate in tara, atestat marfa, card tahograf, ADR daca e posibil, f. medicala, psiho. Cu domiciliu Buc/IF. ☎0722.456.806

1921. **Sofer** profesionist microbuze si autocare pentrubfirma transport persoane intern si international. Obligatoriu atestat persoane si card tahograf. Se ofera salariu atractiv plus diurne, pentru detalii tel. ☎0720.999.218

1922. **Sofer** profesionist tandem Angajam soferi categ C+E pentru camion si remorca frigorifica, 3 curse/ sapt Bucuresti-Cluj. Se lucreaza la echipaj. Salariu intre 4000-5800 lei **4.000 Lei;** ☎0723.620.953 simiontrans1@yahoo.com

1923. **Sofer** si agent vanzari Imobiliare Crangasi SRL, iti garantam: contract de munca pe perioada nedeterminata, cu norma intreaga, loc de munca stabil. Calea Crangasi nr 20 Luni-Vineri intre orele 13.30-19.00. **3.000 Lei;** ☎031.421.44.99 lazarimobiliare@yahoo.com

1924. **Sofer** taxi urgentangajez soferi taxi, masini colantate la Meridian. ☎0768.265.805 DANYACTETOP@GMAIL.COM

1925. **Sofer** taxi 24 h, echipaj, Angajez sofer taxi fara probleme in cazierul taxi/datorii. Logan 2014-2019. Licenta Bucuresti. Plan logan 2019 0 km-130 ron/80 ron echipaj. Plan logan 2014-2016-120 ron/75 ron echipaj. Zile legale libere ☎0754.024.911

1926. **Sofer** taxi 24 h/echipaj, fara probleme in cazierul taxi. Licenta Bucuresti Logan 2014-2019 Dispecerat Speed Taxi si CristaxiZile legale libere. Rovineta platita ☎0754.024.911 Cata_dinca2005@yahoo.com

1927. **Sofer** taxi, societate comerciala angajeaza soferi taxi cu atestat profesional. Licentele sunt pe Bucuresti, autoturismele se dau la 24 h. ☎0724.071.506

1928. **Sofer** TIR curse tur-retur. Rohrer Intersped - casa expeditii sediu in Bucuresti Militari, angajeaza sofer profesionist cat. B, C, E, atestat si ADR, pt transport din RO-Germania-RO. Camion tip Actros nou ☎0726.350.860 mihai.negreanu@roehrer.ro

1929. **Sofer** tir comunitate Angajam sofer tir comunitate. Salariu 2300 euro + bonusuri, perioada de deplasare in functie de disponibilitatea dvs. cerem si oferim seriozitate, experienta. DE - FR - GB - Benelux. ☎0723.266.225

1930. **Sofer** TIR comunitate venit 2.200 euro in prima luna, cu crestere la 2.500 euro din a doua luna. Activitate tractionist, se desfasoara in Belgia, cu plecari spre Franta si Germania **2.200 €;** ☎0745.230.544 juliandobre@hotmail.com

1931. **Sofer** tir cu atestat Angajam sofer tir curse locale Muntenia, marfa paletizata, auto cu prelate. Sediul in Pantelimon, Ilfov. Necesar atestat profesional transport marfa. Cursele sunt cu intoarcere acasa zilnic. ☎0723.217.770 sigmaprest_logistics@yahoo.com

1932. **Sofer** TIR, profesionist (pentru tir) pe ruta Romania - Slovenia si retur. Conditii deosebite, salariu atractiv, Man Euro 4. Solicitam experienta extern si minime cunostinte de mecanica ☎0744.552.415/ +40742431353

1933. **Sofer** tir, comunitate 2.325 euro, extra bonus Dan Cargo Logistic, soferi exclusiv pe comunitate: respectiv 8 saptamani lucrate/ 2 saptamani concediu, se plateste salariu 66 euro/zi, salariu 1285 lei, **2.470 €;** ☎0768.974.122 dsv.info@yahoo.ro

1934. **Sofer** tractare, depanare Soc. transport persoane, sediul in Buc., sector 2, angajeaza sofer cu categoria C si CE pentru tractare, depanare. ☎0730.444.450 hr@cdy.ro

1935. **Sofer** transport persoane, SC Madcom DLS Impex SRL, angajeaza sofer cat. D din toata zonele tarii pentru Bucuresti. Oferim cazare, contract, salariu atractiv, conditii de munca decente, pentru mai multe detalii va rugam sa ne contactati; ☎0751.148.488 mirela.bobea@dlsbus.ro

1936. **Sofer** transport persoane, SC Madcom DLS Impex SRL, angajeaza sofer cat. D, zona Bucuresti. Salariu atractiv, conditii de munca decente, pentru mai multe detalii va rugam sa ne contactati tel; ☎0786.355.169 mirela.bobea@dlsbus.ro

1937. **Sofer** Uber Copie conforma Uber, ecuson, flota Logan 2019, 0 km, GPL, minim 10 ore/ zi duminica liber, salariu saptamanal 900-1000 ron, ☎0726.605.606 Paraschivoiutraian@yahoo.com

1938. **Sofer** Uber Logan GPL. Copie conforma. Sofer Uber persoana serioasa, salariul poate depasi 4.000 lei, echipate GPL, service asigurat de firma. ☎0726.605.606

1939. **Sofer** Uber, Taxify Flota Logan 2019 gpl, 0 km, copie conforma Uber +ecuson, minim 10 ore/ zi in afara de duminica,cazier judiciar, ☎0726.605.606 paraschivoiutraian@yahoo.com

1940. **Sofer** vidanjor toalete ecologice categoria B Firma toalete ecologice angajeaza sofer categoria B.Salariu net 2500 lei plus bonuri de masa plus ore suplimentare !Rog seriozitate! ☎0723.556.308/ 0730.240.480

1941. **Sofer,** firma de service utilaje cauta sofer cu experienta pentru deplasare zilnica a echipei de service.8 ore/zi, salariu fix, plata ore suplimentare. **2.500 L;** ☎0751.010.110 chiperpetre@hotmail.com

1942. **Sofer,** firma specializata in servicii de curatenie angajeaza sofer pt. echipa mobila, oferim salariu atractiv si tichete de masa. ☎0744.777.355

1943. **Sofer,** ospatar cu permis categ. B, pentru catering si evenimente, program luni-vineri 09:00-17:30 si 2 sambete/luna cu program redus. O masa pe zi, contract de munca, posibilitati de avansare, zona Morarilor, metrou Costin Georgian, **2.200 L;** ☎0726.946.544 birou@bucateperoate.ro

1944. **Sofer.** SC Poseidon angajeaza sofer si manipulator apa, distributie Bucuresti; ☎0748.110.514

1945. **Sofer.** Firma de transport angajeaza sofer profesionist cu ADR, CV pe e-mail/ telefon: ☎0723.793.937 office@lpg-auto.ro

1946. **Sofer.** Garaj Sos. Giurgiului 162, sector 4, angajeaza sofer cat. B+D pentru transport in cont propriu, program 8-16 L-V, salariu net **1.700 L;** ☎0757.038.335/ 0751.171.915

1947. **Sofer.** Societate comerciala angajeaza sofer categoria B pentru activitati administrative. Salariu net, **1.300 L;** ☎0731.671.098

1948. **Soferi** categoria B, C si E cu atestat si card. Asiguram gratuit cazare, masa si diurna. Asteptam provincia. Salarii atractive. Firma isi desfasoara activitatea in Bucuresti. Relatii intre 10.00-16.00. ☎0769.961.624

1949. **Soferi** Firma de transport angajeaza soferi profesionisti pentru distributie, camion 10 tone. Salariul atractiv oferim seriozitate; ☎0761.675.745 mircea.rapid@gmail.com

1950. **Soferi** autocamion cat C+E SI cat. B, firma de marcaje rutiere angajeaza soferi (preferabil cu domiciliul in Constanta) profesionisti cat C+E si cat. B pe raza Orasului Constanta, salariu motivant, conditii bune de munca. Contact 13:00-17:00 ☎0728.060.984 contabilitate@anduna.ro

1951. **Soferi** autocamion cat. C+E si soferi cat. B, Firma de constructii angajeaza soferi profesionisti categ. C+ E, soferi categ. B, mecanic auto, experienta minim 3 ani cunostinte reparare utilaje, conditii bune de munca, cazare, salariu motivant ☎0728.873.232 office@anduna.ro

1952. **Soferi** Cat B 3,5 tone societate comerciala angajam soferi cat B pe dube pentru colectarea deseurilor nepericuloaseplastic, carton, hartie), Program fix, salariu atractiv. Angajam si manipulanti marfa. Mai multe detalii la telefon. **2.500 L;** ☎0785.281.064 stefan.dragomir@recycle-international.ro

1953. **Soferi** cat C pentru distributie Bucuresti Angajam soferi cat C, atestat ARR, pentru distributie bauturi Bucuresti. Doi oameni pe masina, auto 7,5to. Program luni-vineri, tichete masa, plata ore suplimentare. Depozit in Pantelimon, Ilfov.

1954. **Soferi** cat. B cu experienta in domeniu, pentru firma de distributie situata in Dobroesti-Fundeni, salariu avantajos. Relatii la tel., ☎0727.838.455/ 0727.838.455

1955. **Soferi** categoria B angajam pentru distributie electrocasnice cu disponibilitate si pentru deplasarile in tara ☎0728.135.409/ 0728.135.409 sales@demelectronics.ro

1956. **Soferi** categoria C si incarcatori pentru firma de salubritate din sector 6. Detalii la: ☎0736.607.541

1957. **Soferi** distributie categ. B firma de productie panificatie din Popesti-Leordeni angajeaza soferi distribuitori. Program de lucru de luni pana vineri incepand cu ora 4:00, sambata se lucreaza prin rotatie, orele suplim, platite, **3.000 L;** ☎0757.058.642 c.zaman@karamolegos-bkr.ro

1958. **Soferi** livratori pentru distributie apa plata, la bidoane de 11 si 19L. Se ofera contract de munca, salariu 2.000 Lei, plus bonusuri cuprinse intre 200-400 Lei. Cerinte: permis cat. B **2.000 L;** ☎0739.767.898

1959. **Soferi** pentru Black Cab, pentru detalii sunati **2.000 L;** ☎0732.273.642

1960. **Soferi** pentru camion si tir+remorca, urgent; ☎0723.349.975/ 0726.116.888

1961. **Soferi** pentru cifa si marfa cu categoria C si CE pentru cursa interna, transport marfa. Rel. tel. ☎0722.111.135 euroconstruct@cdy.ro

1962. **Soferi** profesionisti soferi profesionisti categoriile C si CE, ☎021.240.40.41

1963. **Soferi** profesionisti cu categoria C si E, abatorul de pui din Mihailesti, Jud. Giurgiu, angajeaza pentru transport pui vii. Oferim salariu motivant ☎0724.533.790 office@agrirofarms.ro

1964. **Soferi** pt Uber, angajm soferi pt Uber, pe masini Chevrolet Aveo pe Gaz, plata saptamanal + Bonusuri Saptamanale pt performanta. Informatii la tel; ☎0722.609.073

1965. **Soferi** si delegati distributie Bucuresti-Ilfov, soferi: permis auto categoria b min. 2 ani. Experienta de lucru pe duba de 3. 5 t. Se ofera: salariu fix, tichete de masa, telefon serviciu. Persoana serioasa. ☎021.330.56.87/ 0372.738.273

1966. **Soferi** si personal necalificat curatenie femei si barbati, pentru firma de intretinere spatii verzi. Salarii intre 1800-2800 Ron, carte de munca, cazare pentru provincie, ☎0773.761.498

1967. **Soferi** taxi cu atestat valabil si fara datorii la alte firme. Auto Dacia Logan 1.2 facelift GPL. Contract de munca si asigurare de sanatate. Plata in aplicatie. **90 L;** ☎0742.220.002/ 0768.923.613

1968. **Soferi** taxi Vand Skoda Fabia autorizatie Ilfov,1.6 tdi diesel 105cai an 2012 taxi din mai 2017, cu preluare leasing. Avans 1000 euro apoi rata lunara 300 ron pana in mai 2022. Inchiriez autorizatii Ilfov; ☎0752.110.404 apcristea@yahoo.com

1969. **Soferi** taxi cu atestat, fara datorii, Logan la ramanere; ☎0725.372.692/ 0723.873.303

1970. **Soferi** taxi plan angajez la plan, pe masina noua benzina cu gaz. **130 L;** ☎0799.957.709

1971. **Soferi** Taxify firma serioasa, angajam soferi pt Taxify. Detinem flota de masini Chevrolet Aveo, pe Gaz. Pt. mai multe informatii, va rugam sa ne contactati telefonic ☎0722.609.073

1972. **Soferi** toate categoriile pentru transport distributie, depozit legume fructe situat in Voluntari, Ilfov, salariu avantajos, contract de munca, colaborare pe termen lung. ☎0726.566.544

1973. **Soferi** Uber / Taxify. angajam soferi pentru Uber sau Taxify. Plati saptamanale si bonusuri pentru performante. Pt mai multe informatii nu ezitati sa ne contactati, **4.000 L;** ☎0722.609.073

1974. **Soferi** Uber, copie conforma Uber, angajam soferi in cadru perfect legal cu noile reglementari, detinem flota Loganuri noi, 0 km, GPL, venituri saptamanale 900-1.000 ron. ☎0726.605.606 paraschivoiutraian@yahoo.com

1975. **Soferi** Uber, Varsta minima 40ani. Firma serioasa angajam soferi Uber sau Taxify pe masini Chevrolet Aveo pe gaz. Bonusuri pt performanta. Plata saptamanal. Pt mai multe informatii va rugam sa ne contactati telefonic; **4.000 L;** ☎0722.609.073

1976. **Soferi,** barmani, shaormari angajez pt. Bucuresti, zona Crangasi. **3.850 L;** ☎0767.020.500

1977. **Soferi.** Companie cu renume in transportul pacientilor dializati angajeaza soferi cu experienta minim 3 ani, in vederea transportului pacientilor dializati din Bucuresti, cat si imprejurimi. Plata salariilor la timp, contract de munca integral, sarbatori legale platite dublu, servicii medicale, stabilitatea locului de munca. Contact: ☎0758.025.805

1978. **Sofersi** manipulant marfa depozit Angajam manipulant marfa depozit materiale textile cu permis auto valabil. Domeniu de activitate: muncitori necalificati, zilieri. Program de lucru L-V: 8.30-17.00. Salariu: 1.700-2.000 lei. ☎0749.156.000/ 0743.046.677 contact@mystictextile.ro

1979. **Sonist** cu experienta pentru fabrica productie incaltaminte, zona Timpuri Noi Mall Vitan **3.400 L;** ☎0764.164.164/ 0730.501.000 contact@sansavana.ro

1980. **Sortator** haine in depozit angajam in domeniul fashion, cautam persoane pentru depozit, activitatea principala de desfacere, sortare. Program l-v 08-16, contract pe o perioada nedeterminata, bonusuri; ☎0720.496.638 cv@ilikeoutlet.ro

1981. **SOS** Satele Copiilor angajeaza asistenti familiali persoanele interesate pot suna pentru detalii la numarul de telefon sau pot depune CV-ul direct la sediul din Calea Floreasca, nr. 165; ☎0734.333.606 recrutare@sos-satelecopiilor.ro

1982. **SOS** Satele Copiilor angajeaza asistenti familiali persoanele interesate pot suna pentru detalii la numarul de telefon sau pot depune CV-ul direct la sediul din Str. Hermann Gmeiner nr. 3-7, Cisnadie, jud. Sibiu; ☎0734.333.606 andreea.boroanca@sos-satelecopiilor.ro

1983. **Spalare** vase Bistro Militari, cu experienta minima in sistem restaurant/bucatarie, persoana la vase. Program luni-vineri 07-15, sambata-dum inchis. Zona Militari. Pachet salarial 2000 lei/net, commision+bonificatii incluse. **2.000 L;** ☎0737.568.030

1984. **Spalator** auto cu experienta, aspect ingrijit. Salariu 1300lei, spalatoria se afla in zona Brancoveanu, vestiar, dus. Ofer comision la tot fara int-ext si bonusuri, carte de munca 8 ore, posibilitate de cazare; **1.300 L;** ☎0727.840.510 sava.matei13@yahoo.com

1985. **Spalator** auto cu experienta, sector 3, zona Dristor, mai multe detalii la telefon, **1.900 L;** ☎0763.575.031 autodrive.clean@yahoo.com

1986. **Spalator** auto pentru spalatorie auto aflata in Bucuresti, zona Lacul Tei. Posibilitati de cazare. Tel. ☎0753.051.540

1987. **Spalator** auto Spalatoria La Gill SRL sector 5, angajeaza muncitori, unu sau doi, calificati sau necalificati cu salariu minim pe economie plus comision, cu cazare gratuita, dus si aragaz, masina de spalat, frigider. ☎0744.657.330 monicajitea67@yahoo.com

1988. **Spalator** auto Spalatorie auto profesionala, situata ultracentral, angajeaza spalator auto, oferim cazare pentru provincie si echipament de lucru.Venit lunar intre 4.000- 7.000 lei. ☎0769.603.090 lili_nic@yahoo.com

1989. **Spalator** auto cu experienta si vulcanizator, salariu atractiv plus comision 20%, zona Salajan, Statuie Nicolae Grigorescu, Spalatoria Auto Smart. ☎0766.309.126

1990. **Spalator** auto cu permis cat. B, Otopeni Klass Wagen (inchirieri masini), angajam spalator auto in Otopeni. Contract de munca. Program in 2 schimburi 07:30-15:30 / 14:30 - 21:30. Salariu: 2000-3500 lei. Se spala doar masinile firmei. ☎0749.118.860 irina.harabula@klasswagen.com

1991. **Spalator** auto, unul dintre cei mai mari dealeri auto pentru marca Kia, Suzuki si Mazda angajeaza spalator auto care este disponibil sa inceapa cat mai curand ☎0756.193.611 hr@asko.ro

1992. **Spalator** de vase, Rin Grand Hotel angajeaza personal pentru spalat vesela, tacamuri, pahare, curatat cuptoare, curatenie in bucatarie si cantina. Cautam persoane muncitoare, disponibile pentru ture de zi si noapte ☎0730.777.210 resurseumane@rinhotels.ro

1993. **Spalator** vase Restaurant situat central, angajeaza femeie la spalat vase, oferim contract de munca, 2 mese gratis, program 2/2 (11:00-24:00) salariul net 1.900 lei (1.600 lei cu 300 lei tichete de masa) plus tips. **2.000 L;** ☎0762.704.424/ 0732.003.039 info@cafeverona.ro

1994. **Spalator** vase Restaurantul Clubului IDM angajeaza spalator vase. Oferim contract de munca, salariu motivant, bonusuri, decontare transport seara la terminarea programului. Programari interviu la telefon. ☎021.316.09.62 hr@idm.ro

1995. **Spalator** vase pt JW Marriott Bucharest Grand Hotel. Persoana energica, flexibila, motivata; Flexibilitate in ceea ce priveste programul in ture (AM, PM si noapte). Vei gasi la noi o echipa care te va ajuta pas cu pas; contract de munca pe perioada nedeterminata; flexibilitate in program (program in ture); conditii de munca excepticnale; posibilitati de promovare; bonuri de masa; servicii medicale gratuite; ☎021.403.19.94

1996. **Spalator** vase si lucrator spalatorie pentru Hotel 4 stele Predeal. Salariu atractiv, oferim suplimentar masa si cazare ☎0767.487.047 receptie@hotelskisky.ro

1997. **Spalator** vase, doamna /domn pt spalat vase si curatenie la restaurant tip fast food in incinta Afi Palace Cotroceni. Program 5 cu 2 libere salariu de la 1800 lei+bonusuri de performanta, concediu platit. **1.800 L;** ☎0764.645.002/ 0726.337.470 Oanaraducan1977@gmail.com

1998. **Spalatori** auto angajez zona Pasaj Bucur Obor; ☎0726.155.835

1999. **Spalatori** auto in zona Vitan. Vad format de 10 ani. Rugam seriozitate si nonalcoolici. Salariu sau procent, urgent **1.500 L;** ☎0748.020.813 Pletosuflorin25@yahoo.com

2000. **Spalatori** auto pentru spalatorie auto zona Grozavesti, Bucuresti, sector 6, baieti, fete de preferat cu experienta, oferim salariu 1500 net plus comisioane, cazare, mai multe detalii la telefon, 3 zile/luna liber **1.500 L;** ☎0772.293.844/ 0725.251.135

2001. **Spalatori** auto cu experienta Angajez baieti si fete cu experienta pentru spalatorie auto sector 5 (Antiaeriana 81A vis a vis de biserica de lemn), vad bun salariu plus comisioane. Mai multe detalii la telefon. **3.000 L;** ☎0768.716.702

2002. **Spalatori** auto cu experienta posibilitati cazare zona Sos. Viilor, Casa Poporului, salariu atractiv, comision 25% la cosmetica auto, program flexibil 8-19, venit realizat lunar peste 5000 Lei, carte de munca, rog seriozitate, **1.500 L;** ☎0723.370.170

2003. **Spalatori** auto cu experienta salariu + comisoane la fie care auto spalat plata zilnic comisioane. ☎0784.163.033 autototal.complet@gmail.com

2004. **Spalatori** auto cu experienta salariu 2.000- 2.200 lei. Oferim cazare; ☎0744.377.851

2005. **Spalatori** auto Fundeni angajam spalator auto cu experienta, serios, pentru colaborare de lunga durata. Oferim seriozitate, vad format, conditii de munca superioare, program discutabil, plata la timp. Nu oferim cazare! ☎0730.715.645 Florin.Secrieru@yahoo.com

2006. **Spalatori** auto, spalatorie auto profesionala angajeaza personal. Se ofera salariu fix 2.800-3.200 Lei, program luni - vineri 09.00-18.00, multiple bonusuri, cazare. Se cauta doar persoane serioase, aspect placut, cazier curat **3.200 L;** ☎0723.610.341 autodetailingpremium@gmail.com

2007. **Spalatori.** Spalatorie auto angajeaza spalatori - vulcanizatori, elevi, cu/ fara experienta, zona Colentina; ☎0723.581.680

2008. **Spital** Metropolitan angajeaza personal curatenie Spitalul Metropolitan, zona Unirii, angajeaza personal la curatenie, cu experienta in menaj, program 8 ore, ture de 8 sau 12 ore, flexibilitate, ore suplimentare achitate separat, asigurare medicala. **1.900 L;** ☎0747.796.069

2009. **Spitalul** Monza angajeaza personal la curatenie Ambulator - curatenie cabinete medicale sau curatenie sali de operatie. Salariu excelent, bonuri de masa, ore suplimentare achitate extra, asigurare medicala privata, flexibilitate. Salariu 1800/1900. **1.800 L;** ☎0747.796.069

2010. **Spot** Vision Electric & Lighting, depozit produse electrice, angajeaza manipulant marfuri si ambalator manual. Relatii la depozitul din Bucuresti, Bd. Iuliu Maniu nr. 616. Info la tel., CV la email; ☎0745.968.910 alina@spotvisionelectric.ro

2011. **Stivuitorist** 2200 lei net + Tichete de masa, pentru depozitul din Bucuresti, Bd. Metalurgiei, Sector 4. Email/ Telefon, **2.200 L;** ☎0749.110.015 recrutare@prosider.ro

2012. **Stivuitorist** 3500 net, bonus, TM. Incarcarea-descarcarea camioanelor cu ajutorul stivuitorului si a lizei electrice, organizarea generala a depozitului, recepationarea marfurilor in depozit. ☎0751.190.006

2013. **Stivuitorist** depozit produse alimentare, zona Jilava, oferim salariu atractiv, program Luni - Vineri. ☎0769.250.759

2014. **Stivuitorist** pentru depozit la firma Zarea. Interviuri zilnic orele 10-16 la sediul din B-dul Bucurestii Noi nr. 176, sector 1. Transport: metrou statia Parc Bazilescu si autobuz 697 sau 112; ☎021.667.00.20 office@zarea.ro

2015. **Stivuitorist** pentru firma colectare deseuri reciclabile cu sediul in Glina, oferim salariu 2.000 Lei + bonuri de masa, program de L-V 8-17, prime de sarbatori. ☎0784.270.686 logistica@klaussenburg.ro

2016. **Stivuitorist** manipulant Labormed Alvogen, fabrica de medicamente situata in Theodor Pallady, angajeaza personal calificat pentru depozit de materii prime. Program de lucru in 2 schimburi (06-14, 14-22), Luni-Vineri. ☎0733.170.053 ionela.corcau@alvogen.com

2017. **Stivuitorist** pentru depozit engross, salariu net 2100 Ron, 300 Ron tichete de masa, program de L-V, 7. 30-16. 30. contribuitile la stat achitate, respectarea concediilor si zilelor libere legale **2.100 L;** ☎0744.312.328/ 0745.155.430 maurana95@yahoo.com

2018. **Stivuitorist** si muncitori depozit. SC Black Sea Suppliers angajeaza stivuitoristi si muncitori depozit cu sau fara experienta pentru depozit zona Militari, sector 6; ☎0722.450.798

2019. **Stivuitorist,** cautam: persoane harnice si dinamice, cu atitudine responsabila, seriozitate, comportament agreabil fata de clienti si colegi, persoane fara fapte inscrise in cazier ☎0742.144.747

2020. **Strungar, sudor atelier piese mecanice Bd. Timisoara nr. 100, Bucuresti; ☎0766.229.614**

2021. **Studio** 20, cel mai bun studio din lume! Vom fi alaturi de tine in cea mai frumoasa experienta a vietii tale! Pentru ca te vei simti ca un star de cinema. Castiga sume intre 1.000 si 50.000 dolari pe luna. Venit garantat de 1.000 dolari pe luna. Comision de pana la 65% din castiguri. Bonus de fidelitate. Cursuri gratuite. Contract de munca legal. Program de lucru flexibil. Aplica acum! www.studio-20.ro ☎0748.777.757 contact@studio20.com

2022. **Sudor** Angajam sudori mig-mag. Salariu net 3.500 ronOferim cazare. Mihailesti, Giurgiu. **3.500 L;** ☎0722.716.470

2023. **Sudor** Firma de constructii angajez sudor priceput. Conditii avantajoase, salariu atractiv. Punct de lucru, str. Dreptatii, nr. 129, sector 6; ☎0765.376.032/ 0724.670.296 romeo_dutu@yahoo.com

2024. **Sudor** CO2 (MIG-MAG). Detalii la sediul Radox, B-dul Timisoara 80, sector 6. Tel.: ☎021.444.07.41

2025. **Sudor** cu experienta, zona Piata Domenii Angajez sudor cu experienta pentru diverse suduri in metal la consolidare casa, zona Piata Domenii, salariu 2.500 ron, program 8/17. **2.500 L;** ☎0723.020.302 garsonierieieftine@yahoo.com

2026. **Sudor** electric cu experienta, SC Prodimar Instalatii SRL angajeaza cu contract de munca full time, sudor pentru instalatii de gaze naturale si instalatii termice/sanitare. Salariu motivant. ☎0762.680.493 contact@prodimar.ro

2027. **Sudor** electric gaz/instalator gaze, se ofera contract de munca, masina servici (Dokker). Salariu intre 3500-4000 Ron, **3.500 L;** ☎0761.115.116 dsf.project.retele@gmail.com

2028. **Sudor** lacatus cu sau fara calificare Firma de confectii metalice usoare angajam sudori lacatusi cu sau fara calificare, cunostinte lacatuserie. Plata se face la metru patrat (30-40 ron/ mp). Angajam si ajutori pentru sudori cu permis cat. B, **6.000 L;** ☎0736.418.272 confectiifier@yahoo.com

2029. **Sudor,** lacatus, pentru reprezentanta service camioane si remorci, cu experienta, venituri lunare 2000-3000 lei, conditii bune de lucru, Bd. Preciziei nr. 11, sector 6, metrou Industriilor, **3.000 L;** ☎0749.102.523/ 0749.102.608 resurseumane@edparts.ro

2030. **Sudor,** slefuitor, lacatus Esti o persoana care iti cauti de lucru in cadrul unei firme unde sa fii respectat, suna-ne daca iti doresti stabilitate financiara pentru tine si familia ta ☎0752.539.138 alin.crintea@gmail.com

2031. **Sudori -SC Electromontaj SA - Sucursala FSM Bucuresti, strada Ilioara nr. 160 angajeaza: sudori autorizati Mig-Mag. Salarizare incepand de la 2.500 lei net. CV la ☎021.346.55.37/ 021.346.03.18 elm_fsmz@yahoo.com**

2032. **Sudori** argon si lacatusi mecanici cu experienta in inox, angajam cu contract de munca perioada nedeterminata. Salariu, tichete de masa, ore suplimentare platite, bonusuri. Zona Policolor, metrou N. Teclu, sector 3, eventual pensionari. ☎0723.540.278 biz@artinox.ro

2033. **Sudori** in argon, urgent, efectueaza lucrari de sudura in argon a structurilor si subansamblelor metalice realizeaza operatii de sudura ale echipamentelor industriale produse de societate (tancuri de stocare, vase, etc). **3.000 L;** ☎0752.090.192 daniela.stefan@valmix.ro

2034. **Sudori.** Angajam sudori electric santier, 120-140 lei /zi, avans, bonuri masa si tigari, asiguram cazare Bucuresti; ☎0761.350.699

2035. **Supervizor** firma de curatenie angajam supervizor, cunostinte operare calculator, permis cat. B, pentru supravegherea personalului de curatenie si a locatiilor. Va rugam lasati c.v pe e-mail. **2.500 L;** ☎0751.127.227 gabriel.galan@conexclean.ro

2036. **Supervizor,** firma de curatenie angajam persoana dinamica, permis cat. B, pentru supravegherea personalului de curatenie si a locatiilor unde se efectueaza serviciile de curatenie. **2.500 L;** ☎021.780.00.80/ 0751.127.227 gabriel.galan@conexclean.ro

2037. **Suport** tehnic IT Cautam un coleg care sa ocupe postul de suport tehnic IT. Daca te pricepi cu firele, butoanele si clickurile si iti place sa rezolvi orice situa?ie aparuta, considerând-o o provocare, hai cu noi. ☎0751.124.276 hello@unicornagency.ro

2038. **Supraveghere** copii 3 ani fetita, 7 ani baiat, caut doamna pt supraveghere 2 copii, fetita si baiat, pt supravegherea lor, programul este de 2 zile cu 2 libere, nu caut doamna cu pretentii, avem nevoie de o doamn? serioasa, calma, iubitoare. **1.200 L;** ☎0765.180.839 Nadiaeric88@gmail.com

2039. **Supraveghetoare** jocuri de noroc (slot attendant) angajam urgent fete pentru sala jocuri de noroc in Bucuresti sector 5 cu si fara experienta, oferim salariu motivant, bonusuri si prime de sarbatori, program de lucru in ture 12/24/12/48; ☎0767.316.158 goodwintimisoara@gmail.com

2040. **Supraveghetoare** loc de joaca la restaurant Britannia (zona Sebastian), program flexibil, mancare asigurata. Pt detalii sunati, Andrei ☎0765.056.078 bkidsclub@yahoo.com

2041. **Supraveghetor** santier, desenator firma producatoare de compartimentari din sticla, angajam supreveghetor si/sau desenator. Elaborare desene tehnice pentru comenzi, montaj si supraveghere echipe montaj. Cunostinte minime de autocad. **3.000 L;** ☎0786.124.787 virgil@infinitydivisions.ro

2042. **Taksim** Sun Plaza angajeaza lucratori bucatarie si la servire. Taksim Flavours of Istanbul este un lant de restaurante cu specific turcesc. Salariul porneste de la 2000 lei net la bucatarie si 3200 lei la servire. Suna la tel., **3.200 L;** ☎0733.939.804 Sunplaza@taksim.ro

2043. **Talpuitori** manuali, cusatoare, pregatitoare la pereche, angajam pentru atelier de incaltaminte. ☎0722.794.058

2044. **TAMPLAR cu experienta, PAL melaminat, atelier zona Clinceni, angajez; ☎0724.238.773**

2045. **Tamplar** cu/fara experienta in productia de mobilier din PAL pentru SC Mobira Grup, Crangasi. Salariu 2000-3000 Ron. ☎0722.698.948

2046. **Tamplar pal melaminat cu experienta si montator teren mobila. 3.000 €; ☎0732.129.210**

2047. **Tamplar mobilier PAL. Companie cu traditie cautam tamplar-montator. Experienta in mobilier la comanda. Salariu atractiv, comision, conditii excelente de lucru; ☎0723.156.338 office@mobilak.ro**

2048. **Tamplar** pal cu experienta. Contract de munca 8 ore Salariu net 2400-3000 lei. Concediu odihna 21 zile + libere legale. Program L-V. Atelierul este situat in Bd. Iuliu Maniu (sector 6). ☎0736.051.767/ 0731.714.373 cubusexpert@gmail.com

2049. **Tamplar** pal melaminat cu experienta sal 3000 ron cu experienta montaj in atelier si la client, conditii avantajoase, contract de munca, program fix, atelier in sectorul 4, salariu motivant + bonusuri 2.800 Ron - 3.500 Ron ☎0723.199.522

2050. **Tamplar** universal, angajam tamplar cu experienta in ansamblare piese mobilier, taiat la circular, cantuire Oferim salariu motivant, ore suplim. platite, carte de munca. Pct. de lucru Basarab, acces usor metrou; ☎0730.592.792 office@optim4all.ro

2051. **Tamplar.** Societate comerciala angajam tamplar pal melaminat. Salariu motivant. Mai multe detalii la telefon. ☎0722.568.940

2052. **Tamplari** Firma mobilier la comanda din pal angajeaza cu carte de munca tamplari, salariu in functie de performanta.rog seriozitate. **3.000 L;** ☎0755.704.074 office@mobilauniversal.ro

2053. **Tamplari** PAL/ montatori mobila. Firma productie mobilier la comanda (Bucuresti, zona Vitan) angajam tamplari PAL/ montatori mobila. Cerinte: persoane muncitoare, experienta in domeniu constituie un avantaj, disponibilitate la lucru program prelungit. Oferim: pachet salarial foarte atractiv, tichete de masa, plata orelor suplimentare, mediu de lucru decent si ordonat, decontare transport RATB si Metrorex. Telefon: ☎0723.667.880

2054. **Tamplari** universali, circularisti cu experienta in pal melaminat, si lemn masiv.Loc de munca in Bucuresti sector 3, relatii la telefon, ☎0725.200.202

2055. **TANAR fara experienta pentru atelier productie mobila, zona Clinceni; ☎0724.387.773**

2056. **Tanar** pentru editare foto pentru magazin online zona Faur, Republica, nefumator, pt. acest post nu sunt necesare studii superioare, cunostinte de lucru cu calculatorul, domiciliul in apropiere. Program 8 ore de L-V, o sambata da una nu; **2.000 L;** ☎0745.386.193 s.fashionhr@yahoo.com

2057. **Tapiter,** Rin Grand Hotel angajeaza tapiter cu experienta in reconditionare si retapitare canapele, fotolii, scaune si alte tipuri de mobilier existent in hotel. Cerinte: studii medii, calificare, seriozitate. ☎0730.777.210 resurseumane@rinhotels.ro

2058. **Tapiter,** tamplar cu experienta, salariul variaza in functie de nivelul si rapiditatea de executie a angajatului. Program: luni - vineri, de la 8:30 la 17:30, cu

LOCURI DE MUNCĂ

2121. **Vanzatoare - casiera, magazin alimentar Ghencea, Drumul Taberei. Program in ture: 06.00-14.00 si 16.00-24.00. Salariu 2300- 2.500 lei negociabil. ☎0723.655.622**

2122. **Vanzatoare** autoservire Autoservire romaneasca angajeaza personal pentru servire, program luni vineri de la 9 - 18.00, experienta nu este necesara, carte de munca, salariu net 2000 ron; ☎0752.166.337/ 0733.513.550 santech.srl@gmail.com

2123. **Vanzatoare** brutarie, patiserie si cofetarie, sect 1 si 6, zona Ion Mihalache si Parcul Romanceirlor. Prog: luni-sambata 9-21, in ture. Salariu motivant incepand de la 2500 lei. **2.250 L;** ☎0726.604.787 office@lasaveur.ro

2124. **Vanzatoare** cofetarie, ne marim echipa. Daca esti tanara, vesela, sociabila, serioasa si iti plac prajiturile te asteptam in echipa noastra in locatiile noastre din zona Dorobanti-Floreasca. Experienta nu este necesara **2.000 L;** ☎4072350025 dorobanti140@yahoo.com

2125. **Vanzatoare** cosmetice, cu/ fara experienta ☎0764.471.471 enecristinaene@yahoo.com

★★★★★★★★★★★★★★★★★★★

2126. **VANZATOARE CU EXPERIENTA, CARTE DE MUNCA, MAGAZIN MIXT, O SAPTAMANA CU O SAPTAMANA, 3.200 BRUT, SECTOR 2; ☎0784.370.870**

★★★★★★★★★★★★★★★★★★★

2127. **Vanzatoare** florarie in Mall Vitan si Sun Plaza program 10-22. Ture 2 zile lucrate - 2 zile libere. Relatii la tel 0723 294 972 sau CV pe comenzi@cataleya.ro ☎0723.294.972 ionut@optimbc.ro

2128. **Vanzatoare** gelato program 5 zile pe saptamana cu 2 zile libere, 9 ore pe zi, salariu 1600 plus procent din vanzare, venit aproximativ 2500/ 3000 ron, **1.600 L;** ☎0766.405.416 vasiloiu.cristina@yahoo.com

2129. **Vanzatoare** la magazin alimentar, non stop, in sectorul 4 Soseaua Giurgiului, program 2 de zi 2 de noapte 2 libere salariu atractiv, contract de munca ,10 libere pe luna.Magazinul se afla pe Soseaua Giurgiului; **2.200 L;** ☎0761.859.237/ +40767041109 multiimage@yahoo.com

2130. **Vanzatoare** magazin alimentar Bucuresti, pt. persoane interesate de un loc de munca stabil, program 1zi lucratoare, 1zi liber salariu, bonus vanzare; ☎0744.487.269 danionel17@yahoo.com

2131. **Vanzatoare magazin alimentar pt. tura de noapte. Program: doua seri da si doua seri libere. Tura incepe la ora 7 seara si se incheie la 7 dimineata. Piata Iancului, salariu, 1.900 L; ☎0734.435.737**

2132. **Vanzatoare** magazin alimentar zona Tineretului Cautam vanzatoare cu experienta pentru magazin alimentar sector 4. Program 7-22,30 in 2 ture. Contract nedeterminat. Salariu 1.800 lei net. Spor de fidelitate incepand cu 1 an. Rel. tel., **1.800 L;** ☎0724.525.800/ 0726.696.391 sirox.comserv@gmail.com

2133. **Vanzatoare** magazin bijuterii aur si argint Angajam urgent vanzatoare pentru magazinele noastre de bijuterii aur si argint. Experienta in vanzari reprezinta un avantaj. Pentru stabilirea unui interviu, sunati la numarul de telefon **2.000 L;** ☎0744.974.572 magda.trusca@rubin2000.ro

2134. **Vanzatoare** magazin de vinuri zona Crangasi. **1.500 L;** ☎0754.492.782 laurentiu.ivan@cramatrantu.ro

2135. **Vanzatoare** magazin haine, cautam o persoana comunicativa, serioasa, muncitoare, cu abilitati deosebite de vanzator. Experienta in domeniu. Salariu de baza 2000 Lei, cu bonusuri 2500 Lei si peste, carte de munca. **2.000 L;** ☎0744.554.189 alexxneamtu@yahoo.com

2136. **Vanzatoare** magazin tip fast food Angajam vanzatoare fast food in zona Dorobanti. Program de zi de 8 ore cu o zi libera. 2500 in mana plus contract de munca. **2.500 L;** ☎0725.524.674

2137. **Vanzatoare** market - Ciorogarla sau Bolintin experienta in comert pt market Ciorogarla, sau Bolintin. Program: 1 zi+1 zi libera, 2 sambete/luna.Duminica inchis. Pachet salarial 2100 Lei/Net=bonificatii+comision+carte munca incluse. **2.100 L;** ☎0737.568.030

2138. **Vanzatoare** patiserie Cu sau fara experienta. Program: L-V 06-16.30, S-D liber. Zona Colentina Fundeni **2.800 L;** ☎0734.378.436

2139. **Vanzatoare** patiserie Stefan cel Mare, placintarie Placind or, zona St cel Mare program de lucru 2 cu 2 zile. De la 6.30-20.30. Contract pe perioada nedeterminata. Pentru mai multe detalii sunati la nr. **2.000 L;** ☎0755.856.176 Diana.urecheanu@gmail.com

2140. **Vanzatoare** patiserie, program 8 ore pe zi in 2 schimburi, o saptamana dimineata de la 5:30 la 13:30, o saptamana dupa amiaza de la 13:30 la 20.30, si 2 sambete pe luna de la 5:30-16:00, zona Drumul Taberei. **2.400 L;** ☎0761.116.622

2141. **Vanzatoare** pentru magazin cu specific traditional in sectorul 2. Salariu atractiv; ☎0753.876.792

2142. **Vanzatoare** pentru magazin tip plafar in zona Piata Victoriei. Program de lucru o zi da una nu, de L-D de la 7-22. Salariu 2.500 lei plus comision din vanzari, **2.500 L;** ☎0735.475.896

2143. **Vanzatoare** pentru minimarket non-stop zona Piata Giulesti sector 6, program de zi sau de noapte, salariu 2300 lei bani in mana, contract de munca. Telefon. **2.300 L;** ☎0735.670.826/ 0735.670.721 sandu.grigore@gmail.com

2144. **Vanzatoare** presa la chiosc sector 2, cu C.I.M. Salariu 1.000- 1.500 lei net; ☎0722.250.795

2145. **Vanzatoare** sector 5 Program flexibil. Salariu atractiv; ☎0769.288.915

2146. **Vanzatoare** si ajutor patiserie, Angajam vanzatoare si un ajutor pentru covrigarie, patiserie zona Ferentari, Rahova. Relatii la telefon, ☎0736.557.100

2147. **Vanzatoare** si baiat aprovizionare magazin, cautam o persoana sociala, serioasa, muncitoare, punctuala care sa se alature echipei noastre. **2.300 L;** ☎0764.441.695 slaveflorentina@yahoo.com

2148. **Vanzatoare** si femeie la curatenie, pentru cofetarie doar cu experienta, in zona Colentina. Detalii la tel. ☎0765.500.968

2149. **Vanzatoare** Voluntari, salariu atractiv, vanzatoare cu sau fara experienta, full-time sau part-time. Aceasta are ca responsabilitati aranjarea produselor, incasarea banilor de la clienti, mentinerea curateniei in zona de lucru. **2.300 L;** ☎0723.661.439 gorkemro@yahoo.com

2150. **Vanzatoare,** cabana parc IOR Titan, cu sau fara experienta,fara limita de varsta, program lejer, dar persoane serioase. Salariu 1.800-2.000 ron. ☎0768.108.008 lili_miky_my@yahoo.com

2151. **Vanzatoare,** casiera cu sau fara experienta, contract de munca, program in ture de zi si de noapte, se asigura masa zilnica zona Soseaua Giurgiului. **2.200 L;** ☎0761.859.237/ 0767.041.109 multiimage@yahoo.com

2152. **Vanzatoare,** lucrator bucatarie Luca Afi Cotroceni simigeria Luca angajeaza: vanzatoare salariu fix plus bonuri de masa program 8 ore, 2300 lei si lucrator bucatarie salariu fix plus bonuri de masa, 2200 lei. Alin 0744783217/Iulia 0723059813. ☎0744.783.217/ 0723.059.813 recrutare@simigerialuca.ro

2153. **Vanzatoare,** lucrator bucatarie Luca Victoriei, Simigeria Luca angajeaza: vanzatoare salariu fix plus bonuri de masa program 8 ore, 2300 lei si lucrator bucatarie salariu fix plus bonuri de masa- 2200 lei. Alin, ☎0744.783.217/ 0723.059.813 recrutare@simigerialuca.ro

2154. **Vanzatoare,** magazin non stop, Bucuresti. Angajam vanzatoare cu experienta pentru magazin non stop. Program: 3 zile/zi,3 zile/noapte,3 zile libere. Str.Teius,nr.11B, Bucuresti,sect.5 ☎0765.952.266 ciprian.voinea90@gmail.com

2155. **Vanzatoare,** modelatoare covrigarie, se ofera salariu motivant, locatie aflata in sector 4. **300 €;** ☎0723.360.076

2156. **Vanzatoare,** modelator covrigi, patiser, Patiseria Ioana angajeaza: Vanzatoare salariu net 2200 lei/8ore; Modelator covrigi salariu 2200 lei/8ore; Ajutor patiser 2500 lei/10ore; Patiser 3000 lei/10ore. **3.000 L;** ☎0721.219.108

2157. **Vanzatoare,** modelator, ajutor pizzer Piata Vitan simigeria Luca Piata Vitan angajeaza vanzatoare, modelator, ajutor pizzer. Oferim salariu 2200 - 2300 lei si program flexibil. Pentru mai multe detalii, va rugam sa ne contactati. Alin. ☎0744.783.217/ 0723.059.813 recrutare@simigerialuca.ro

2158. **Vanzatoare,** modelator, Luca Pantelimon, Delfinului simigeria Luca angajeaza: vanzatoare salariu fix plus bonuri de masa program 8 ore 2300 lei si lucrator bucatarie salariu fix plus bonuri de masa- 2200 lei. Alin. ☎0744.783.217/ 0723.059.813 recrutare@simigerialuca.ro

2159. **Vanzatoare,** modelator, ospatar in zona Militari simigeria Luca Lujerului angajeaza: vanzatoare salariu fix plus bonuri de masa program 8 ore, 2300 lei. Lucrator bucatarie salariu fix plus bonuri de masa 2200 lei. Alin 0744783217, 0723059813 Iulia, ☎0744.783.217/ 0723.059.813

2160. **Vanzatoare,** patiser si modelator covrigi cu experienta, in sectoarele 4 si 5; vanzatoare in domeniul panificatie si patiserie. **1.900 L;** ☎0743.278.200

2161. **Vanzatoare,** vanzator minimarket sector 4 Vanzatoare cu experienta in domeniu alimentar pentru minimarket situat in zona Sere Berceni. Programul este de 8 ore, in doua ture (tura 1: 06.30 - 15.00, tura 2: 13.30 - 22.00), salariu 2000-2200 + CM. **2.000 L;** ☎0726.197.179/ 0723.518.451 angajariminimarket@gmail.com

2162. **Vanzatoare,** vanzator, fara experienta la magazinul Amy Deluxe in Sos. Mihai Bravu 452 cu deplasari (tururi) in oras. Cu permis de conducere B. Carte de munca, program de 8 ore si 4 zile libere pe luna. Salariu negociabil. **1.800 L;** ☎0720.993.507 mskmsk1199@yahoo.com

2163. **Vanzatoare,** vanzator, SC angajeaza pentru magazin alimentar in zona sos. Stefan Cel Mare, Calea Floreasca, program 7/ore, salariu atractiv transport, mancare, bonusuri etc, **1.700 L;** ☎0786.461.145 Dincamarian74@gmail.com

2164. **Vanzatoare,** vanzator, pentru Simigeria Luca simigeria Luca angajeaza: vanzatoare salariu fix plus bonuri de masa program 8 ore. Lucrator bucatarie salariu fix plus bonuri de masa. Alin. ☎0744.783.217/ 0723.059.813 recrutare@simigerialuca.ro

2165. **Vanzatoare,** vanzatori Vanzator/vanzatoare cu experienta pentru magazin mixt non stop, magazin de cartieer, program flexibil. Mai multe relatii la telefon. ☎0765.676.459/ 0765.676.459

2166. **Vanzatoare. Cofetarilie Tip Top angajeaza vanzatoare pentru locatiile noastre din Pipera, Crangasi, Rahova,Veterani. Oferim: salariu motivant, bonus din vanzari. CV la, ☎0732.672.654 resurse.umane@tiptop.ro**

2167. **Vanzator** magazin zona Pipera Angajez vanzator, zona metrou Pipera. Program de lucru: 6:00 - 15:00, salariu net 1800 ron. Facilitati: decontare abonament metrou/ ratb, 2 mese/ zi, suc, apa, cafea gratuit ☎0721.106.388 office@enigma-consulting.ro

2168. **Vanzator** presa, eventual pensionar, zona Unirii; ☎0724.529.749

2169. **Vanzator** raion electrice si muncitor necalificat Angajam munictor necalificat si vanzator electrice prog 8 ore 2 schimburi, carte de munca, salariu atractiv, conditi bune, sector 3 Bucuresti. ☎0722.322.545/ 0728.713.545 bloj.valentin@gmail.com

2170. **Vanzator** si patiser zona Unirii, rog seriozitate; ☎0722.614.209

2171. **Vanzator,** fabrica de mobila angajeaza vanzator cu experienta in domeniu, abilitati de comunicare, persoana serioasa si punctuala. Punctul de lucru este in centrul comercial Danielli Design. ☎0741.252.523 stillmob2017@gmail.com

2172. **Vanzator,** vanzatoare, Minimarket, angajam pentru magazin alimentar in zona Sura Mare/Oraselul Copiilor, Bucuresti. Salariu atractiv fix, plus bonus performanta, plus tips-uri considerabile/zi. ☎0721.572.724 La.oprea@yahoo.com

2173. **Vanzator.** Angajez vanzatoare pensionara pentru magazin oua, zona Obor; ☎0722.998.355

2174. **Vanzator/** vanzatoare cu sau fara experienta in domeniul mobilei, full time; ☎0765.844.718

2175. **Vanzatori** statie peco, vanzatori disponibili pentru: lucrul cu clientii, program in ture, lucru cu casa de marcat, gestiune de marfa in Sos Oltenitei, 271 sect 4, ☎0734.920.701 camiirod@yahoo.com

2176. **Vanzatori** terasa/grataragiu Oferim: bonuri de masa, prime, sporuri, abonament medical la o clinica privata, decont transport, plata la termen, stabilitate si evolutie profesionala. ☎0757.094.291 omoraru@cora.ro

2177. **Vanzatori/** -oare inghetata pentru punctele Betty Ice SRL din Bucuresti. CV-urile se depun la adresa de mail. Detalii la telefon;, ☎0753.084.816 mirela.cozma@bettyice.ro

2178. **Vanzatori/Vanzatoare** - Abatorul Peris in comuna 1 Decembrie (Sos. Giurgiului, nr. 264, Km. 18, jud. Ilfov) cautam 3 vanzatori/vanzatoare seriosi/serioase si motivati/motivate, care sa se alature echipei noastre. **1.700 L;** ☎0741.222.279 daniela.gavril@agricover.ro

2179. **Vidanjor** toalete ecologice Angajam vidanjor pentru curatare si igienizare toalete ecologice. Salariu net 2200 lei plus bonuri de masa plus ore suplimentare!Rog seriozitate! ☎0723.556.308/ 0730.240.480

2180. **Vopsitor** Companie cu domeniul de activitate in confectii metalice cu sediul in sat Rudeni jud Ilfov angajeaza vopsitori (vopsire lichida). Pentru mai multe detalii la nr. de telefon sau email. ☎0730.094.441/ 0724.364.406 alin.it@csc-transmetal.com

2181. **Vopsitor** auto Angajam vopsitor auto pentru service in zona Berceni. **5.000 L;** ☎0726.449.876/ 0784.039.818

2182. **Vopsitor** auto, Bucuresti, oferim cazare, salarizare 3500-5000; **5.000 L;** ☎0738.725.588 Office.buildprest.ro@gmail.com

2183. **Vopsitor** camioane si remorci reprezentanta service camioane si remorci angajam vopsitor auto cu experienta. Oferim conditii bune de lucru si venituri lunare 2.500-4.500 lei, bd. Preciziei. Rog trimiteti CV la email; **4.500 L;** ☎0749.102.603/ 0749.102.608 resurseumane@edparts.ro

2184. **Vopsitor** cu experienta auto, urgent sector 3, Bucuresti, salarizare 4000-6.000, conditii avantajoase; **6.000 L;** ☎0726.215.246

2185. **Vopsitor** in camp electrostatic pentru companie cu domeniul de activitate in confectii metalice cu sediul in sat Rudeni, jud Ilfov. Pentru mai multe detalii la nr. de telefon sau email. ☎0730.094.441/ 0724.364.406 alin.it@csc-transmetal.com

2186. **Vopsitor** MDF pentru locatie comuna Berceni. Salariu 3.000 Lei in mana **3.000 L;** ☎0746.641.424

2187. **Vopsitor** pentru suprafete lemnoase salariu initial in functie de experienta (2.000-2.500 Lei net). Dupa perioada de proba: majorare salarial a si tichete de masa. Fabrica se afla in Jilava, capat de linie tramvai 25, 7 **2.500 L;** ☎0723.165.515 office@woodmakeup.ro

2188. **Vopsitori** industriali confectii si structuri metalice, necesar experienta in vopsit cu pompa airless sau cana. Se ofera pachet salarial atractiv in functie de performante. Fabrica sector 3 ☎021.345.26.94 vanzari@structurimetalice.ro

2189. **Vrei sa devii reprezentant Farmasi? Contacteaza-ma la nr. 0727064757 si primesti catalog si mostre pentru a incepe o noua poveste alaturi de noi! Ai discount la orice comanda si cadouri; ☎0727.064.757**

2190. **Vulcanizator** auto cu experienta in domeniu. Salariu de la 1.500 + comision. Sector 2 si 3; ☎0721.116.555

2191. **Vulcanizator** auto, sector 3, salariu 1.000-2.000, comisioane la fiecare masina; **2.000 L;** ☎0723.772.532 autototal.complet@gmail.com

2192. **Vulcanizator** cu experienta service mare din Prelungirea Ghencea angajeaza vulcanizatori auto cu experienta. Conditii de munca foarte bune. Salariu de la 2.500 Lei ☎0761.330.212 nicmarprima-com@yahoo.com

2193. **Vulcanizator,** personal pentru service roti (vulcanizare) contract de munca full time, salariu atractiv si intotdeauna la timp, service utilat complet inclusiv pentru moto, zona sector 3 Pallady; ☎0722.653.393

2194. **Vulcanizatori** cu experienta sector 3 buc salarizare 1500-3000+ comision zilnic oferim cazare; **3.000 L;** ☎0723.772.532 autototal.complet@gmail.com

2195. **Vulcanizatori** auto cu experienta, 2.000- 2.200 lei salariu, oferim cazare; ☎0744.377.851

2196. **Vulcanizatori** cu experienta Salariu 1500-2500, comisioane la fiecare auto, sector 3; ☎0723.772.532 autototal.complet@gmail.com

2197. **W** beauty studio Salon W Beauty Studio, situat in sectorul 4 pe strada Soimus cauta manichiurista gel, semi). Mediu de lucru foarte placut, salariu avantajos! Pentru mai multe detalii sunati la nr' ☎0722.299.283 Namamarcela@gmail.com

2198. **Waiter,** restaurant Piata Rosetti angajeaza ospatari si picoli cu sau fara experienta. Salariu plus tips, cursuri de perfectionare periodice, masa asigurata, echipa tanara, mediu prietenos, orar flexibil. ☎0721.486.446 ella.translucid@gmail.com

2199. **Zidari** zona Rahova, plata la metru cub; ☎0727.351.953

2200. **Zidari** Zona Rahova. Plata la mc. ☎0768.080.030

2201. **Zidari,** firma constructii angajam zidari. Salariu atractiv. Puncte de lucru Bucuresti, Ilfov, oferim si cazare. ☎0771.673.507

2202. **Zidari,** zugravi; ☎0768.386.038

2203. **Zidari,** dulgheri, 200 lei/zi, necalificati 130 lei/zi, plata la saptamana, pentru provincie asiguram cazare; ☎0727.889.888

2204. **Zilieri,** angajare constructii zugravi, faiantar Zilieri plata la sf zilei sau angajare pt. ap. si scari de bloc intre 150- 180 lei / zi doar persoane serioase ?i muncitoare exclus alcoolici sau falsi meseriasi. **150 L;** ☎0766.228.168/ 0766.228.168

2205. **Zugrav** faiantar Rin Grand Hotel zugrav pentru lucrari clasice /decorative, placare cu faianta, gresie, tapet, recompartimentari rigips. 9.00-18.00 L-V. Trimite cv: resurseumane@rinhotels.ro sau suna la numarul afisat ☎0730.777.210 resurseumane@rinhotels.ro

2206. **Zugrav,** rigipsar. Firma angajeaza pe termen lung personal pentru lucrari de finisaje glet si zugraveli. Lucrarile sunt in Bucuresti. De la 150 Lei/zi, pentru muncitori calificati **150 L;** ☎0722.856.798

2207. **Zugrav,** rigipsar, fierar betonist si dulgher, SC Kaya Tur Construct SRL angajeaza lucrator permanent, montator placaje interioare si exterioare, montator pereti si plafoane din gips-carton, zugrav, fierar betonist si dulgher restaurator. ☎0734.850.611 kayaturkonstruct@gmail.com

2208. **Zugravi** SC angajam cu contract de munca zugravi si un necalificat pentru santier Prelungirea Ghencea, Drumul Valea Larga. Salariu atractiv! ☎0766.708.293

2209. **Zugravi** zugravi, ofer 150-160 lei/ zi, plata se face sambata, program L-V 7.30-17.30, S 7.30-14, santierul este in Militari, statia de metrou Pacii, detalii la telefon. **160 L;** ☎0763.095.341

2210. **Zugravi** cu experienta, urgent Firma de amenajari interioare angajeaza urgent zugravi cu experienta, salariu 160 Ron pe zi, plata se face la doua saptamani; program de lucru 8 -17:30, sambata 8 -16.30. Rog seriozitate. ☎0724.030.992 flori.hanganu@yahoo.ro

2211. **Zugravi** si faiantari meseriasi Firma de constructii angajeaza zugravi si faiantari meseriasi. ☎0762.281.977 negoita_cosmin40@yahoo.com

2212. **Zugravi,** angajeaza societate din Bucuresti. Contract nelimitat, carte munca, salariu avantajos, pentru finisaje in constructii, numai in Bucuresti; ☎0761.876.882

2213. **Zugravi,** faiantari necalificati, plata la saptamana, 80 Lei/zi, zugravi 170 Lei/zi, rog seriozitate, exclus alcolici sau falsi meserasi, cu/ fara cazare, doar pt. Bucuresti, scari de bloc si apartamente, exclus lenesi, **150 L;** ☎0766.228.168

2214. **Zugravi,** rigipsare firma de constructii angajeaza rigipsari. Tot salariul pe acte. Carte de munca. Bonuri de masa.Continuitate si iarna. Lucrari in Bucuresti. Program luni vineri. 7.30 16:30 pauza la ora 12. **3.200 L;** ☎0735.922.580 brichconstruct@gmail.com

2215. **Zugravi,** rigipsari Firma de constructii si amenajari interioare angajeaza cu contract de munca pe perioada nedeterminata zugravi, rigipsari si muncitori necalificati. Acceptam si colaborare cu echipe. ☎0754.050.509/ 0754.050.500

2216. **Zugravi,** rigipsari, firma de constructii angajeaza personal calificat/necalificat. Rigipsari si zugravi. Conditii bune de munca, salariu avantajos, putem oferii si cazare. Cerem si oferim seriozitate. ☎0729.520.520 ercosaactivity@gmail.com

2217. **Zugravi,** rigipsari, faiantari Firma de constructii angajeaza zugravi, rigipsari, faiantari. Salariul incepand cu 3500 - 4500 lei/ net si se negociaza in functie de abilitati. Contract de munca. ☎0742.691.550/ 0730.013.537 irinailiescu.cpt@gmail.com

2218. **Zugravi,** rigipsari, faiantari, muncitori necalificati pentru firma constructii; ☎0766.679.116

Oferte part time

1. **Activitate** inteligenta 3-4 ore/zi pentru activi si pensionari minim liceul, venit progresiv motivant, Vlad; ☎0723.595.764

2. **Agent** curatenie FIrma angajam agent curatenie birouri, zona Pipera Nord City Tower, program 4 ore, dimineata 06.00-10.00. Se ofera decont transport. Salariu 1000 ron. **1.000 L;** ☎0731.313.642 luminita.craciun@tiro.ro

3. **Agent** curatenie, angajam o doamna pentru curatenie birouri program 14.00-20.00 in zona Th Pallady, sector 3, langa metrou si tramvai; loc de munca pe termen lung, salariu atractiv, tichete de masa. Rog seriozitate. ☎0732.061.899

4. **Agenti** teren HoReCa sau/si director retea 1.agenti de teren domeniu HoReCa sau/si Director cu retea. Salariu: 3000-4500 lei +comisioane lunare aprox 5000 euro. 2.Tineri vorbitori de limba ebraica si/sau engleza , comisioane 4000 euro/luna. **5.000 €;** ☎0731.318.888

5. **Ajutor** de bucatar salate garnituri restaurant cu sediul in sect 6, angajeaza ajutor de bucatar pe rece, cu experienta. Program 1/1 zi, 8:00-23:30.1 masa si o cafea asigurata+tips; transport asigurat seara. Contract munca+concedii. **2.500 L;** ☎0761.142.333 cosmin_sand_tour@yahoo.com

6. **Ajutor** de vulcanizator cu sau fara experienta salarizare 1500-3000 urgent oferim cazare, **3.000 L;** ☎0723.772.532 buildprest@yahoo.com

7. **Ajutor** in casa, curatenie si calcat in Chiajna program 8-12:30, luni-vineri la o casa. Am nevoie de adeverinta medicala si cazier. As dori o persoana careia sa nu îi fie teama de caini. Caut colaborare de lunga durata.1.000 lei/luna. **1.000 L;** ☎0724.907.553

8. **Ajutori** bucatari, bucatari regim colaborare restaurant zona Brancoveanu, angajam ajutori bucatari/bucatari regim colaborare sau full time. Conditii salariale bune. Rugam si oferim seriozitate. ☎0723.641.985

9. **Asistent** manager, firma cauta persoana care sa posede cunostinte de operare calculator (Excel/Word), ordonata si organizata, cu inclinatii spre activitatea de productie (textile/marochinarie). Program 2 ore/zi. ☎0725.336.770

10. **ASISTENTA** discreta, open mind, fire placuta, deschisa, program flexibil, cateva ore pe saptamana, experienta nu e necesara, pentru un tanar de 37 ani, simpatic, generos. Contact pe email cu descriere, adi3013@gmail.com

11. **Asistenta** club ofer colaborare/ angajare pentru tanara draguta, sociabila, dornica de un job interesant provocator si confort financiar. Acceseaza WhatsApp pentru detalii complete **3.200 €;** ☎0773.332.076

12. **Asistenta** personala Asistenta pentru afacerist englez, studenta, eleva, aspect fizic placut, atragatoare, plata la zi, poze CV, Wapp, 2 ore pe zi max, confidentialitate, motivatie. **900 €;** ☎0765.130.241 jocket1991@yahoo.com

13. **Asistenta** Personala aspect fizic placut, pozitiva, sociabila, cu sau fara experienta, program flexibil 2-3 ore pe zi, salariu avantajos, rog descriere cu foto pe whatsapp / e-mail. ☎0735.984.504 smartmedia93@yahoo.com

14. **Asistenta** personala Manager tanar, discret, prezentabil, caut asistenta tanara, open mind, sociabila, dornica de un job stabil si confort financiar, program flexibil, 2- 3 ore pe saptamana. Detalii pe whatsapp sau email, **1.500 €;** ☎0725.611.595 cristyalexander27@yahoo.com

15. **Asistenta** personala pentru director strain, aspect fizic placut, studenta, tanara, eleva, colaborare de lunga durata, program flexibil 3/5 ore sapt. plata la zi. Rog email cu foto si detail. **8.000 L;** ☎+40743370000 antonio_banfi@yahoo.com

16. **Asistenta** personala, manager spaniol, 30 ani, in Bucuresti cauta o asistenta part-time, cu sau fara experienta. Aspect fizic placut. Program flexibil. Salariu bine platit. Plata la zi. Rog mesaj cu poze prin WhatsApp; **4.800 L;** ☎0728.477.325 Atos.ramirez@gmail.com

17. **Automatist** pensionar sau part time pentru producator detergenti, conditii de munca si salarizare foarte bune. Se asigura si cazare, www.arcalux.ro ☎0722.404.983 arcalux@yahoo.com

18. **Bona** Caut bona, part time, orele 11-16.00 pentru suma de 1200 net, in zona Vitan mall. Nu accept decat doamne cu recomandari si un curriculum vitae recent. Detalii pe mail, la adresa unarina@yahoo.com. unarina@yahoo.com

19. **Bona** 4 ore, Militari Cautam o persoana care sa aiba grija de o fetita de 10 luni, in Militari; program de 4-5 ore pe zi, de luni pana vineri; salariul 1200 de lei. Agentie fara comision. **1.200 L;** ☎0720.689.454 office@elite-recruitment.ro

20. **Bona,** program flexibil, zona Razoare, Drumul Sarii Familie cu 2 copii, 9 si 5 ani, cautam doamna pt ingrijirea lor, zona Razoare, Drumul Sarii. Program flexibil **1.200 L;** ☎0723.528.210

21. **Camerista** Weekend (sambata si duminica) caut camerista de weekend - sambata si duminica. Este vorba de un numar de 8 camere ce se inchiriaza in regim hotelier. Se face curatenie de intretinere, nu generala (schimbat lenjerie, sters praf) **800 L;** ☎0732.457.529

22. **Casier** Auchan, Drumul Taberei, studii medii, experienta lucru cu banii, program part time seara si weekend. Oferim: salariu, bonuri masa, prima vacanta, prime. Contact tel. I-v, 09-18; ☎0374.409.880 arogojina@auchan.ro

23. **Casier,** lucrator comercial, part time, in Shop&Go (Mega Image) langa metrou, program flexibil, pachet salarial atractiv. ☎0761.629.878

24. **Casier- vanzatoare, cu experienta magazin alimentar zona Ghencea, Drumul Taberei pentru weekend sau alte variante, 12 ore/zi, 150 lei/ zi. ☎0723.655.622**

25. **Casiera** cu sau fara experienta, o saptamana lucratoare, o saptamana libera. Program: 06:30-17:30. Incinta Institutului Clinic Fundeni **2.300 L;** ☎0742.266.859

26. **Casiera,** vanzatoare pentru terasa inchisa o saptamana lucratoare, o saptamana libera. Program luni - duminica 08:00-19:00, zona Colentina Fundeni. **2.300 L;** ☎0734.378.436

27. **Casting** poze calendar, banii pe loc Esti o fata frumoasa si inalta? Suntem o agentie de modeling din strainatate care cauta persoane noi.Sedinte foto, calendar, reclame. Banii pe loc.Trimite cate poze si un numar de telefon. **1.000 L;** ☎00000000 Sales.paganini@gmail.com

28. **Caut** femeie pentru ingrijire batrana, 95 de ani, zona Salaj, Ferentari; ☎0723.949.603

29. **Cofetarie** Militari Rezidence Sweet Chocolate Angajam cofetar cu experienta in decorarea torturilor, lucru in pasta de zahar. Salariu foarte bun.Relatii la nr de tel. ☎0728.850.074/ 0733.944.694

30. **Contabilitate** primara si assistant manager Pentru agentie de turism in zona Dragonul Rosu Fundeni, program de lucru flexibil full time sau part time. Salariu negociabil. Experienta cu contabilitate de fast food restaurant e preferat. **2.500 L;** ☎0726.780.016 oufa1688@gmail.com

31. **Curatenie** restaurant, program 5 ore, Femeie de serviciu in restaurant cu renume, zona parcul Herastrau. Program 6.00 11.00, salariul 1.200 lei si alte beneficii. **1.200 L;** ☎0748.292.030 office@helpcuratenie.ro

32. **Dansatoare** Se cauta dansatoare cu sau fara experienta pentru Night Club in Centru Vechi. Job-ul consta in a comunica cu clientii intr-un ambient placut si elegant. Se ofera salariu, comision si contract de munca. ☎0763.301.380 panselutaa@yahoo.com

33. **Distribuitor** materiale publicitare, pliante, persoane pentru distributia de materiale publicitare in cutiile postale la blocuri si case in Bucuresti si zona de Ilfov. ☎0722.108.715 lucian.deleanu@stackintegrator.ro

34. **Doamna** caut cu 4 ore/zi, 2 zile/ saptamana, pt ajutor menaj, persoana intelectuala, salariu zilnic; ☎0736.052.521

35. **Doamne** curatenie, urgent firma de curatenie angajam personal curatenie 4 ore sediu/ cladire birouri in zona Aurel Vlaicu 14:00- 18:00 si 06:00-10:00; ☎0728.854.896

36. **Doamne** curatenie, urgent firma de curatenie angajam personal curatenie 4 ore ssi 3 ore Aurel Vlaicu, Floreasca, Piata Presei Pipera, Militari, Precizei, Universitate, Perla, Victoriei, Barbu Vacarescu, sunati. ☎0728.228.603

37. **Etichetat** cosmetice la domiciliu, pentru fiecare unitate de produs etichetata va primi 2 ron. ☎0721.325.774

38. **Fata** curatenie pentru echipa mobila Angajam personal (cu experienta) echipa mobila de interventie pentru curatenie birouri, sedii societati. Program de lucru 8 ore, salariu de la 1600 lei net, ore suplimentare platite (daca este cazul). **1.600 L;** ☎0720.542.280 Totalcleaningservices2017@gmail.com

39. **Fata** pentru curatenie birouri, fata/doamna cu experienta in activitatea de curatenie, pentru curatenie birouri, program 4 ore/zi, de luni-sambata. Salariu net 700 lei. Post disponibil in localitatea Alexandria. **700 L;** ☎0720.542.280 totalcleaningservices2017@gmail.com

40. **Femeie** de serviciu pentru 2 scari de bloc Firma de curatenie angajeaza personal pentru curatenie la scari de bloc cu 10 etaje, program luni - vineri, salariu 1.000 Lei, cerem seriozitate. **1.000 L;** ☎021.780.00.80/ 0772.029.406 contact@conexclean.ro

41. **Femeie** de serviciu, angajam pentru firma in sectorul 6, zona Ghencea, capatul liniei de tramvai 41, program 4 ore/zi. ☎031.438.05.12

42. **Femeie** de serviciu, firma curatenie cauta femeie pentru birouri, zona Promenada (statia Stb Caramfil), program luni-vineri, de la 16.00 la 21.00,5 ore/zi. Salariu net 1.200 Ron/luna. Se ofera si abonament RATB si metrou **1.200 L;** ☎0722.590.504

43. **Femeie** la vase cu sau fara experienta program 6 ore: luni-joi 6.30-12.30 sau 12.30-18.30, vineri 06.30-18.30, sambata-duminica liber. Zona Colentina, Fundeni. **1.900 L;** ☎0742.266.859

44. **Femeie** la vase program 6 ore Luni - joi: o saptamana 6.30 - 12.30, a doua saptamana12.30 - 18.30 vineri: 6.30 - 18.30, sambata - duminica liber. Salariu 1900 lei. Zona Colentina - Fundeni. **1.900 L;** ☎0742.266.859

45. **Femeie** pentru curatenie, femeie de serviciu, menajera angajez pentru curatenie 4 ore/zi in apartamente situate in acelasi bloc, 1000 lei/luna plus bonusuri sau plata la zi, 75 lei/zi (sambata si duminica). **1.000 L;** ☎0756.942.233 Anghelescu.irrina@gmail.com

46. **Femeie** serviciu 20 ore pe saptamana flexibil (5 zile, 4 ore pe zi, weekend). Experienta obligatorie in hoteluri, restaurant, clinici med. Limba engleza conversational, 1000 ron net. **1.000 L;** ☎0722.363.959 info@beat45.ro

47. **Fete,** Club Central Vechi Club Amsterdam angajeaza fete pt job clienta falsa. Se ofera salariu atractiv, comisioane din consumatie, plata la sfarsitul programului. ☎0732.171.017 Luckigeny@yahoo.com

48. **Fotomodele** Cautam modele cu sau fara experienta pentru sedinte foto in natura, la mare si la munte, pentru televiziunea online Observatorul TV. Se platesc 500 de lei pe zi plus costurile de sejur. globecasting@yahoo.com

49. **Hostess** online, conversand online poti castiga lunar intre 8000-14.000 ron. Iti oferim salariu garantat pana la 5500 ron + comision 50-70%. Bonus de angajare 3600 ron. Gratuit unghii, spa, fitness si solar. **5.500 L;** ☎0770.671.484/ 0748.404.050 gorgonize@yahoo.com

50. **Hostess** online, exclusiv personal feminin. Salariu garantat pana la 6000 lei. Program flexibil 5-7h. Comision pana la 85%. Plata inca din prima zi pana la 2000 lei. Bonus angajare 2000 lei **6.000 L;** ☎0770.671.484/ 0748.404.050 officegorgonize@yahoo.com

51. **Ingrijire** femeie cu inceput de Alzheimer Femeie, 84 de ani, Alzheimer in faza incipienta. Caut femeie cu experienta pt ingrijire, igiena personala si menaj. ☎0744.352.375 alexandrucarjan@gmail.com

52. **Invatatoare** afterschool Invatatoare afterschool. Afterschool in sectorul 3 angajeaza invatatoare pentru efectuarea temelor. Cerinte: cadru didactic activ. ☎0763.630.634 tache_bogdan@yahoo.com

53. **IT-ist,** pregatire medie, pt. administrare site, Caut IT- ist, cu pregatire medie, pentru publicitate on-line si administrare site, activitati desfasurate la propriul domiciliu, la locul sau de munca, sau oriunde doreste. Ofer 3000-6000 lei/luna. **6.000 L;** ☎0722.509.635 grigoreflorea81@yahoo.com

54. **

LOCURI DE MUNCĂ

MĂCELAR, CIONTOLITOR, SACRIFICATOR, TRANŞATOR

Uitbeenbedrijf Rien van Oss B.V.

cu experienţă în Olanda

Cazare, maşină, asigurare oferite, 13 salarii/an 1.300-2.000 Euro

Detalii: +31 610128476, dana@uitbeners.nl

---

12. **Austria** Graz, Colosseum bar, Night-Club & LaufHaus cauta fete +19. Transport si cazare asigurate. Locatii de inalta calitate, castiguri substantiale, plata la zi. Nu suntem Agentie. Rugam seriozitate. Pentru mai multe informatii: sms/apel/whatsapp; Facebook: Suzie Coloseum. ☎00436607949606 suzie.colosseum@gmail.com

13. **Austria,** fete dragute cu aspect fizic placut, posibilitati de castiguri intre 3.000 si 10.000 euro/luna pentru casa privata Laufhaus 182. Oferim siguranta, rugam seriozitate, ne puteti da chiar si beep sau mesaj si va contactam noi; www.lh182.at **10.000 €;** ☎004366488728800 office@lh182.at

14. **Austria,** fete dragute cu aspect fizic placut, posibilitati de castiguri intre 3.000 si 10.000 euro/luna pentru casa privata Laufhaus 182. Oferim siguranta, rugam seriozitate, ne puteti da chiar si beep sau mesaj si va contactam noi; www.lh182.at **10.000 €;** ☎004366488728800 office@lh182.at

15. **Austria,** vino sa lucrezi la cel mai ambiant club no sa lucrezi in cel mai ambiant club din Austria, majoritatea clientilor sunt austrieci. Avem sistem nou de plata pentru fete, primiti mai multi bani. Puteti castiga sume fabuloase cu noul sistem.

16. **Austria.** Firma austriaca solicita lucratori in constructii, amenajari, lucrari gradinarit, tencuieli fatade. Minim lb. germana. Avantaj carnet conducere, experienta. 10-12 Euro/ora; ☎004367761360049/ 0726.455.630

17. **Bona** interna in Elvetia, pentru fetita (de 1 an si 1 luna) unei familii de romani care se vor muta in luna septembrie 2019 in Elvetia, cu atributii legate de copil, 1.200 franci /luna + transport in tara (in vacanta) **5.100 L;** ☎0745.251.511 contact@star-family.ro

18. **Camerista** hotel 5 stele Corfu, Grecia Daca vrei sa lucrezi ca si camerista intr-un hotel de 5 stele din Corfu, Grecia si esti o persoana harnica, serioasa, atunci vino in echipa noastra ☎0725.132.133 recrutare@personnel.com.ro

19. **Casa** Privata Laufhaus 182 Austria, fete dragute cu aspect fizic placut posibilitati de castiguri intre 3.000 si 10.000 Euro /Luna. Oferim siguranta, rugam seriozitate; ne puteti da chiar si beep sau mesaj si va contactam noi, email site: wwww.lh182.at **10.000 €;** ☎004366488728800 office@lh182.at

20. **Casa** privata Londra, fete, casa privata situata in zona centrala cauta doamne si domnisoare in vederea colaborarii in domeniul dama de companie intima, massage&escorte. **12.000 €;** ☎07960757147 Agency.s5@yahoo.com

21. **Casa** privata Nottingham. Casa privata pentru fete dornice de castiguri avantajoase. Pentru mai multe detalii ma puteti contacta pe wattsap; nu trimit banii sau bilete de avion transport gratuit in UK; ☎07435241487 Janpaulmotoi@gmail.com

22. **Casablanca** Club - La noi sunt mereu clienti! Club Casablanca - La noi sunt mereu clienti! Ambient placut alaturi de lume pozitiva si clienti buni care platesc pe masura nivelului lor. ☎0041767977644

23. **Cautam** fete tinere 18+ pt Elvetia, profit excelent Oferim cazare, wi-fi, discretie maxima, program flexibil si castiguri chiar din prima zi. Informatii la tel sau pe WhatApp. ☎+41795200277

24. **Club** Cleo in Elvetia nou deschis in Bargen angajeaza fete peste 18 ani cu aspect fizic placut, cazare asigurata ☎0041763809906

25. **Club** de noapte Elvetia, angajeaza legal fete frumoase +19 ani dornice de castiguri rapide. Cu un simplu click vei face schimbarea. Doamne/domnisoare cu aspect fizic placut, cu sau fara experienta. Venituri intre 5.000-10.000 euro/luna. Cazarea este asigurata. Ne poti suna sau ne poti scrie pe Whatsapp. Esti motivata si te intereseaza castiguri mari? Suna acum! **10.000 €;** ☎0040786615297/ 0041796454360 info@club-imperium.ch

26. **Club** de noapte, casa privata Austria cauta fete cu varsta intre 19-35 ani cu sau fara experienta. Castiguri substantiale. Transport asigurat din Romania. Detalii: Whatsapp/bipwww.pleasuretimes.at **12.000 €;** ☎00436649247299 offic@pleasuretimes.at

27. **Club** Elvetia angajeaza in conditii legale, tinere atragatoare, sociabile, aspect fizic placut, minim 18 ani, ca dame de companie. Oferim permis de munca, cazare gratuita in conditii de lux si 60% din venituri. Asiguram cazare gratuita in conditii de lux si venituri substantiale. Pentru mai multe detalii, apel, beep, sms, email. Informatii in lb. romana. www.club.imperium.ch ☎0040786615297/ 0041796454360 info@club-imperium.ch

28. **Club** Erosworld cauta fete Castiga mii de euro saptamanal in Erosworld, club de noapte din centrul orasului Zurich. **15.000 €;** ☎0041797115674

29. **Club** Imperium angajeaza cu permis legal de munca, tinere sociabile, atragatoare, mini 18 ani, cazare in conditii de lux. Venituri tale pot depasi 10.000 euro/luna. Nu este necesara experienta anterioara. Apel, beep, sms. whatsapp, email; www.club.imperium.ch ☎0040786615297/ 0041796454360 info@club-imperium.ch

30. **Club** Imperium - Lux. Aplica acum, plecari imediate. Doamne, domnisoare 18+ cu/ fara experienta, dansatoare si dame de companie, comision 60% + procent din consumatie. Cazare gratuita, contr. de munca, clientela formata. Vorbim lb. romana, sms, wattap, www.club-imperium.ch; ☎0040786615297/ 0041796454360 info@club-imperium.ch

31. **Club** Joy Elvetia oferim locuri de munca in deplina legalitate, cautam doamne/domnisoare dragute interesate de castiguri mari, intr-un timp cat mai scurt. Trebuie sa fii o fire vesela, sociabila si pusa pe distractie. Conditii foarte bune de lucru, legale si mediu prietenos. Club foarte cunoscut, clienti fideli dar si turisti. Nu sta pe ganduri, timpul se scurge rapid! Detalii in lb romana: Tel/Whatapp/viber. www.joy-club.ch **15.000 €;** ☎0041767105838 ramonica512@yahoo.it

32. **Club** Joy Elvetia, oferim locuri de munca in deplina legalitate, cautam doamne/ domnisoare dragute interesate de castiguri mari, intr-un timp cat mai scurt. Trebuie sa fii o fire vesela, sociabila si pusa pe distractie. Conditii foarte bune de lucru, legale si mediu prietenos. Club foarte cunoscut, clienti fideli dar si turisti. Nu sta pe ganduri, timpul se scurge rapid! Detalii in lb romana: Tel/WhatsApp/Viber. www.joy-club.ch **15.000 €;** ☎0041767105838 ramonica512@yahoo.it

33. **Club** Relax din Elvetia angajeaza in deplina legalitate, tinere dragute interesate de castiguri mari, intr-un timp cat mai scurt, in cel mai cunoscut adult-club din zona Zurich. Trebuie sa fii o fire vesela, sociabila si pusa pe distractie. Conditii foarte bune de lucru, legale si mediu prietenos. Telefon/WhatsApp: **15.000 €;** ☎0041762064337 info@clubrelax.ch

34. **Club** Relax din Elvetia angajeaza in deplina legalitate, tinere dragute interesate de castiguri mari, intr-un timp cat mai scurt, in cel mai cunoscut adult-club din zona Zurich. Trebuie sa fi o fire vesela, sociabila si pusa pe distractie. Conditii foarte bune de lucru, legale si mediu prietenos. Telefon/Whatapp: **15.000 €;** ☎0041762064337 info@clubrelax.ch

35. **Club** Relax I - Elvetia, iti ofera sansa sa castigi intr-o luna cat altii intr-un an. Ai peste 18+ani, esti activa, pozitiva, draguta si sociabila? Te asteptam in echipa noastra. Atmosfera de club cu distractie si muzica buna. Plata la zi, venituri substantiale. Permis de munca, cazare. Facebook: Club Relax Elvetia, www.clubrelax.ch. Raspundem in lb. romana la tel., beep, sms, WhatsApp, **15.000 €;** ☎0041767149451/ 00411762064337 info@clubrelax.ch

36. **Colega** escorta Scotia Casa privata in Scotia in Glasgow cauta doamne si domnisoare cu aspect placut, sociabile, casa cu clientela formata, plata la zi, conditii bune, cazare publicitate Vip, extra al tau. ☎+447440132301 LolipoppWanda@gmail.com

37. **Colega** in casa de munca Escorte Anglia, Iti doresti sa lucrezi in Anglia, Birmingham? ☎+447918533951 luxury.escortsweden@gmail.com

38. **Colega** pt colaborare Anglia Caut colega doamna sau domnisoara pt masaj cu varsta peste 18 ani serioasa pt colaborare in Anglia castiguri mari in conditii f. bune plus alte facilitati, doar nr watshapp 0763730022 ☎0763.730.022 alice-gabriela310@yahoo.com

39. **Colosseum** Bar, Nightclub & Lauf Haus, Austria Graz cauta domnisoare +19 ani. Transport si cazare asigurate. Castiguri substantiale. Plata la zi. Informatii beep/sms/WhatsApp. Facebook: Suzie Colosseum; ☎00436607949606 suzie.colosseum@gmail.com

40. **Colosseum** bar, NightClub & LaufHaus -Austria Graz, cauta domnisoare +19 ani. Transport si cazare asigurate. Locatii de inalta calitate. Castiguri substantiale, plata la zi. Informatii beep/sms/ WhatsApp la tel./email, Facebook: Suzie Colosseum ☎00436607949606 suzie.colosseum@gmail.com

41. **Colosseum,** Austria Cautam domnisoare +19 ani. Transport si cazare asigurate. Locatii de inalta calitate. Castiguri substantiale. Plata la zi. Totul legal. All inclusive cu 30 pe zi, oferim cazare si cuplurilor. ☎00436607949606 Suzie.colosseum@gmail.com

42. **Colosseum,** Graz Austria, cauta domnisoare +19 ani cu sau fara experienta. Transport si cazare asigurate. Locatii de inalta calitate. Clientela formata. Castiguri substantiale, plata la zi. In Austria aceasta munca este legala. ai totul asigurat cu doar 30 euro/zi (cazare, mancare, bautura, wi-fi, cartea verde, consultatii ginecologice si tot ce mai ai nevoie). Limba germana nu este obligatorie. Oferim cazare si cuplurilor. Informatii beep/ sms/ WhatsApp la tel. Facebook: Suzie Colosseum. ☎00436607949606 suzie.colosseum@gmail.com

43. **Constructii** Anglia, Cautam baieti cu sau fara experienta pentru constructii in Anglia. Limita de varsta 45 ani.Salarii atractive! **6.500 L;** ☎0756.365.693

44. **Constructii,** Franta si Belgia, agentie de recrutare din Bucuresti cauta muncitori in constructii (zidari, faiantari, plachisti, instalatori, electricieni, sudori) pentru clienti din Belgia si Franta. Se asigura transport si cazare. **1.700 €;** ☎0757.903.303/ 0758.219.741 info@europainterimsolutions.com

45. **Denmark** earn top money, girls, great opportunity for safe working in Denmark private apartment. High prices and top earnings, all extras for you, open from 10 am till midnight. **10.000 €;** ☎004550127259 Nika_denmark@hotmail.com

46. **Doamne** pentru club select de noapte Austria Club select de noapte Austria Graz, cauta doamne, domnisoare aspect fizic placut, ce doresc sa lucreze intr-o atmosfera familiara. Cazare asigurata. Transport gratuit. Info sms, apel, what 004368120711870

47. **Doamne** pentru club select de noapte Austria Graz Club Select Noapte Austria, cauta doamne, domnisoare, aspect fizic placut ce doresc sa lucreze intr-o atmosfera familiara. Cazare asigurata. Transport gratuit. Info sms, apel, whatupp 004368120711870,

48. **Doamne** pentru club select de noapte Austria, Graz Cautam doamne, domnisoare cu aspect fizic placut ce doresc sa lucreze intr-o atmosfera familiara. Cazare asigurata. Transport gratuit. Info: sms, apel, whatsupp 004368120711870, office@cafe-city.at

49. **Doamne** pentru club select de noapte Austria-Graz Doamne, domnisoare cu aspect fizic placut ce doresc sa lucreze intr-o atmosfera familiara. Cazare asigurata. Transport gratuit. Informatii: sms, apel, whatsupp 004368120711870, office@cafe-city.at; ☎00436812071870 office@cafe.city.at

50. **Dubai,** Qatar, Oman, Kuwait, Bahra agentie escorte. agentia noastra va poate ajuta daca sunteti in cautarea unui astfel loc de munca fara riscuri fara griji si cu garantarea sumelor de bani.www.erosstarescorts.com **25.000 €;** ☎+201068797429

51. **Edinburgh,** casa privata, locuri disponibile acum, casa privata situata in zona ultra centrala, cauta doamne si domnisoare in vederea colaborarii pe plan profesional. Ofer promovare pe toate site-urile de specialitate si cazare. **10.000 €;** ☎+447500180607 bradpitt201981@yahoo.com

52. **Elvetia** Loc de munca agentie de escorta Elvetia ☎0792.046.799/ 0792.046.799 Carpinismarinelaflorina@hmail.com

53. **Elvetia** - Club Joy, la 12 km de Zurich, angajeaza legal, tinere dragute, sociabile, interesate de castiguri mari intr-un interval scurt de timp. Clubul are vechime, este foarte cunoscut, clienti fideli dar si turisti. Oferim conditii foarte bune de munca, asiguram acte si mediu de lucru placut. Peste 15.000 euro lunar. Nu sta pe ganduri, timpul se scurge rapid. Detalii in lb. roamna: telo./whatapp/viber. www.joy-club.ch ☎0041767105838 ramonica512@yahoo.it

54. Elvetia - club luxos de noapte, iti asigura succesul financiar la care ai visat, 10.000 euro/luna. Angajam tinere dragute 18+ interesate de castiguri mari, in cel mai cunsocut adult-club din Zurich. Plata la zi, 60% din venituri. Asiguram cazare, transport, permis de munca. Raspundem la beep, sms, whatapp. Facebook: Club Relax Elvetia. 10.000 €; ☎0041767149451/ 0041762064337

55. **Elvetia** - Toti banii iti revin tie! Clubul Casablanca este unul dintre cele mai bune cluburi din Elvetia. Toti banii iti revin tie, nu trebuie sa ii imparti cu noi! Ai procent si din bautura! La noi sunt mereu clienti! ☎0041767977644

56. Elvetia Club Imperium - lux. Aplica acum! Plecari imediate! Doamne, domnisoare 18+ cu/ fara experienta, dansatoare si dame de companie, comision 60%,+ procent din consumatie. Cazare gratuita, contract de munca, clientela formata. Vorbim lb. romana, sms WhatsApp www.club-imperium.ch ☎0041786615297/ 0041796454360 info@club-imperium.ch

57. **Elvetia** Storchen Bar angajeaza tinere 18+ dornice de castiguri rapide. Oferim permis legal de munca, cazare gratuita. 60 % din venituri, procent din consumatie. Tel, WhatsApp, mesaj la tel. ☎0041767582958

58. **Elvetia** Storchen Bar angajeaza tinere atragatoare, sociabile 18 +dame de companie, dornice de castiguri substantiale. Oferim permis legal de munca, cazare gratuita. 60 % din venituri, procent din consumatie. Tel, WhatsApp, mesaj la tel. ☎0041767582958

BUNĂ FRUMOASO! ❀

AI FARMEC, SEXAPPEAL ȘI STĂPÂNEȘTI ARTA SEDUCȚIEI?

ATUNCI EȘTI POTRIVITĂ PENTRU NOI! ÎȚI OFERIM:

- ♥ O frecvență mare a clienților, o clientelă bogată
- ♥ Locația foarte bună, o atmosferă de lucru sigură
- ♥ Program flexibil, Zilnic check-in până la ora 17:00
- ♥ Studio propriu de fitness, solar, automate cafea/băuturi

E-MAIL, TELEFON ODER WHATSAPP

✉ info@lustra.la

www.lustra.la

☎ +49 (0)871 / 974 829 80

✆ +49 (0)160 / 611 19 18

WhatsApp and Viber

59. **Elvetia** Zurich - Galaxy Kontaktbar, NightClub de lux, angajeaza legal fete 18 +. La noi e party in fiecare seara! Vino in echipa noastra si vei castiga mai mult decat iti imaginezi. Suntem un club vechi cu clienti buni si stabili. Oferim seriozitate, asiguram acte. Detalii in lb. romana telefonic sau pe Whatapp. www.galaxyclub.ch **15.000 €;** ☎0041767105838 ramonica512@yahoo.it

60. **Elvetia,** extravgant daca ai peste 18 ani, si esti dornica de a castiga bani, totul este legal, oferim cazare daca esti interesanta pentru information, whats-app sau mail, **15.000 €;** ☎0041788667670 info@extravagant-club.com

61. **Elvetia,** extravgant daca ai peste 18 ani, si esti dornica de a castiga bani, totul este legal, oferim cazare daca esti interesanta pentru information, whats-app sau mail, **15.000 €;** ☎0041788667670 info@extravagant-club.com

62. **Elvetia,** Informatii despre oferta noastra excelenta de munca Vino sa faci parte din echipa noastra! Vei castiga multi bani, vei intalni clienti de calitate si te vei simti bine intre noi! **20.000 €;** ☎0041764284337

63. **Elvetia,** salarii de la 15000 chf luna si mai sus. Bani la greu, castig de neuitat, propunem locuri de munca pentru femei frumoase de la 18 ani, salarii de la 10.000 pe luna si mai sus, doar clientela. **15.000 €;** ☎+4179110722 alina77@gmx.ch

64. **Elvetia,** 300 de franci minimul castig pe ora. Suntem pe primul loc intre cluburile de noapte. 300 de franci minimul castig pe ora. Nu se lucreaza la procent, toti banii iti raman tie. Cautam fete tinere, plata la zi, se lucreaza legal; ☎0041766713126

65. **Elvetia,** agentie cu experienta, colaboreaza cu escorte in Zurich. Asiguram cazare, transport si clienti. Castiguri uriase, plata pe loc, **10.000 €;** ☎0041767149451 info@lustagentur.ch www.lustagentur.ch

66. **Elvetia,** angajam fete acum, club cu adevarat de lux din partea germana a Elvetiei va invita sa colaborati cu noi in cele mai bune conditii financiare. Legal, sigur si castiguri mari Club Palladium. ☎0041789383808

67. **Elvetia,** caut colega cu sau fara experienta fete tinere intre 18 si 25 de ani, aspect fizic placut. Chiar daca esti incepatoare nu ezita sa ma contactezi. Te voi invata eu tot ce este nevoie sa stii cu multa rabdare si intelegere. Vila de lux central **12.000 €;** ☎0041766132317

68. **Elvetia,** cautam fete Local cu vechime si clienti fideli, suntem in cautare de noi domnisoare 18+ pentru localul nostru din Kanton Zurich. Vino sa lucrezi cu noi si nu vei regreta! Castiguri excelente din prima zi. **14.000 €;** ☎+41795200277

69. **Elvetia,** club La Boum Zurich angajeaza fete, Clubul este profesionist, managment elvetian, sistem de lucru avantajos, mediu de lucru placut si sigur! Se lucreaza doar in conditii legale. O ora este 450 de franci! ☎0041765342020 job@clublaboum.ch

70. **Elvetia,** club luxos de noapte, Club Relax 2 angajeaza legal fete simpatice. Castiguri de peste 10.000 € pe luna, plata la zi. Raspundem la beep/ sms/ whatsap, **10.000 €;** ☎+41767149451 info2@clubrelax.ch

71. **Elvetia,** Club Relax. Vrei sa castighi bani buni intr-o echipa armonioasa, cu o clientela frumoasa si numeroasa? Ai peste 18 +ani, esti activa, pozitiva, draguta si sociabila? Aici gasesti jobul potrivit. Oferim: discretie absoluta si conditii de top. Totul legal, cu permis de munca. Plata la zi, 60% din venituri. Mediu de lucru favorabil, Cazare, **15.000 €;** ☎0041767149451/ 0041762064337 info@clubrelax.ch

72. **Elvetia,** cluburile Galaxy & Joy, cautam domnisoare si doamne cu/ fara experienta 19+ani, incepatoarele sunt binevenite. Castiguri exclusive. Plata zilnic. Oferim conditii foarte bune de munca, asiguram acte si mediu de lucru placut. Castiguri peste 15.000 euro/ luna. Esti dornica sa castigi multi bani intr-un timp scurt, vino sa lucrezi la noi. Detalii in lb. romana tel./WhatsApp/ Viber. www.joy-club.ch; www. galaxyclub.ch; ☎0041767105838 ramonica512@yahoo.it

73. **Elvetia,** Conditii foarte bune de munca Vino sa muncesti in Elvetia. Se fac foarte multi bani. Ai conditii foarte bune de munca si de sedere, distractia e la ea acasa iar banii pe care i vei castiga te vor multumi pe deplin. +41799021342 ☎+41799021342

74. **Elvetia,** esti frumoasa si iti plac banii Esti frumoasa si iti plac banii, cadourile si vacantele? Atunci vino sa lucrezi alaturi de noi in Sauna Sex Park din Elvetia. De peste 8 ani suntem cel mai bun club din zona! ☎0041766677906

75. **Elvetia,** fete Happy Night Bar, bine ati venit la un club modern, buna opurtunitate de merit. ☎0041799388038 g.sinistra@bluewin.ch

76. **Elvetia,** fete pentru club Club Soprano, cautam fete prietenoase, frumoase, cu varsta peste 18 ani care au placerea de a satisface castigand multi bani. Va rugam contactati-ne: telefon, email, watzapp **15.000 €;** ☎0041766136666/ 0041433445506 contact@soprano-club.ch

77. **Elvetia,** Jaeger KontaktBar angajeaza fete se lucreaza in club de noapte, in termeni legali, plata la zi, castiguri de peste 10.000 euro pe luna. ☎0041793476563

78. **Elvetia,** Studio H1, fete proprietatia Studio h1 este o oferta importanta! ☎0041791577853 info@studio-h1.ch

79. **Elvetia,** Villa Amore, angajeaza tinere 19+, vila mare cu patru intrari, poti alege unde muncesti, privat, stdio, masaj erotic, contact bar sau striptease. Oferim cazare (inclusiv singura in camera), wi-fi, taxi, bauturi, acte gratuite. Servicii la alegere, program de lucru flexibil, casa este recent renovata, discretie. Alatura-te echipei noastre. Peste 12.000 euro lunar. Info in lb. germana, engleza si romana. Detalii tel., WhatsApp, Viber; ☎0041767317878

80. **Elvetia,** Zürich de peste 10 ani, Club Relax lucreaza legal si fara probleme cu fete din Romania. Asiguram cazare, peste 12-15.000 euro lunar, plata pe loc. Beep/ sms/ whatsap/ email, www.clubrelax.ch, **15.000 €;** ☎0041767149451 info@clubrelax.ch

81. **Elvetia-** Bar Night Club ofera tinerelor dame de companie dornice de castiguri substantiale, posibilitatea de a lucra intr-un ambient luxos si profesionist la Club Imperium. Oferim permis legal de munca, cazare gratuita in camere individuale, 60% din venituri, procent din consumatie. Nu este necesara experienta anterioara. Pentru mai multe detalii apel, beep, wattap, sms, email. Informatii in limba romana tel. www.club.imperium.ch; ☎0040786615297/ 0041796454360 info@club-imperium.ch

82. **Elvetia-** Relax Club angajeaza fete 18+ cu aspect fizic placut ca dame de companie. Limba straina constitue un avantaj. Castiguri majore. Asiguram 60% din venituri, cazare si acte pe fot parcursul anului. Pt. mai multe detalii ne puteti contacta prin beep, e-mail, vorbim romaneste, www.relaxclub.ch, **12.000 €;** ☎0041767644454 info@relaxclub.ch

83. **Elvetia.** Nou. Joburi pt. tinere 18+ dragute, prezentabile, interesate de castiguri substantiale Galaxy Bar - Club de lux cu clientela exclusivista. Oferim cel mai bun comision din castiguri, permis de munca, cazare gratuita. Plecari imediate. Detalii in lb. romana despre transport, cazare si venituri la telefon/ whatsapp/ email. www.galaxyrueti.ch; ☎0041794593500 job.elvetia@yahoo.com

84. **Elvetia.** Nou. Joburi pt. tinere 18+ dragute, prezentabile, interesate de castiguri substantiale Galaxy Bar - Club de lux cu clientela exclusivista. Oferim cel mai bun comision din castiguri, permis de munca, cazare gratuita. Plecari imediate. Detalii in lb. romana despre transport, cazare si venituri la telefon/ whatsapp/ email. www.galaxyrueti.ch; ☎0041794593500 job.elvetia@yahoo.com

85. **Elvetia.** Vrei sa castigi bani intr-o echipa armonioasa, cu o clientela frumoasa si numeroasa? Atunci acesta este jobul potrivt pentru tine. Cu noi poti sa castigi bani mai multi cu adevarat. Oferim: discretie absoluta si conditii de top. Totul legal, cu permis de munca. Plata la zi, 60% din venituri. Mediu de lucru favorabil. Cazare si facilitati de gatit. Incepatoarele sunt de asemenea binevenite. Garantam 100% discretie! Daca ti-am trzit interesul, ai peste 18+ ani, esti activa si pozitiva, draguta, educata si sociabila, trimite-ne un email, in care sa ne spui cateva detalii despre tine si sa includzi cateva poze recente sau contacteza-ne la nr. de telefon, apel, mesaj, whassapt, viber. www.clubrelax.ch. **15.000 €;** ☎0041762064337 info@clubrelax.ch

86. **Elvetia.** Esti o tanara de mininum 18 ani, te consideri sexy, extrovertita si fara prejudecati? Night-Club Galaxy - canton Zurich Elvetia, iti ofera un permis de munca intr-un mediu sigur, luxos si civilizat, unde castigurile iti vor depasi cu siguranta asteptarile. Esti la un click distanta de momentul in care poti incepe sa-ti schimbi viata in bine. Pentru mai multe detalii, ne gasesti la www.galaxyrueti.ch. Informatii in lb. romana la tel./mail sau whatsapp; ☎0041794593500 job.elvetia@yahoo.com

87. **Escort** Agency Mykonos. We are Escort Agency in Mykonos. We look for hottest girls, **10.000 €;** ☎+447418468016

88. **Escort** Danemarca Se cauta fete cu aspect fizic placut min 18 ani pt.colaborare escort. Castiguri saptamanale 2000-3000 euro. Plata se face zilnic 50/50. Asiguram cazare si transport. Fara alte cheltuieli ascunse ☎004571839295

89. **Escort** Franta agentie escort Franta, doamne, domnisoare (escorte) 18+, cu/fara experienta pentru serviciul de escorta, se lucreaza in case private, locatii centrale, castiguri substantiale. **20.000 €;** ☎+33638754772

90. **Escort** Franta agentie, fete Franta, escorte Franta, fete serioase +18 ani pentru servicii de escorta dornice de venituri mari si clientela aleasa. Cerem si oferim seriozitate, detalii pe Whatsapp, **20.000 €;** ☎+33638754772

91. **Escort** girl and erotic massage in Uk, massage, party, escort, locatie foarte buna. **20.000 €;** ☎+447915442921 escortemassage@yahoo.com

92. **Escort** girl escotic massage Anglia, ofer cazare gratuita, publicitate si castiguri avantajoase. Casa linistita, curata in centru, camera pvt, clienti formati. Ptr mai multe detalii contactati-ma la nr de tel: **20.000 L;** ☎+447915442921 babe-sexy835@yahoo.com

93. **Escort** girls wanted asap, Londra, escorte, castig garantat fete cu experienta, fara, pt servicii de escorta 18+. Conditi de munca bune, siguranta-seriozitate. Plata zilnic, comision 50%. Cazare garantat. **6.000 €;** ☎447401891261 adela.curvy@outlook.com

94. **Escort** London Agency Escort agency looking for new girls with or without experience to join our busy team. Immediate start available, accomadation provided. Flexible program with the option of choosing incall or outcall. **12.000 €;** ☎07960757147 agency.s5@yahoo.com

95. **Escort** Londra, ofer colaborare in domeniul escorta, fete cu varsta intre 18-35 ani, nu este necesara limba engleza.Comision 50%, ofer cazare, transport depinde unde esti, rog seriozitate. ☎07383494695

96. **Escort** Scotia Edinburgh Escort Scotia Servicii de escort si masaj in Scotia. Casa privata, personal doar de gen feminin, exclus intermediari. Garantez un minim de venit lunar 4000 - 8000 lire, tot ce scrie in cadrul anuntul ☎07426002758 angi_angy34@yahoo.com

97. **Escort** UK Cazare si publicitate gratuita. Camera personala. **15.000 €;** ☎+447852326363

98. **Escorta** cautam 2 fete pentru job de escorta uk , fiecare fata camera ei +living bucatarie baie proprie.Engleza la nivel conversational, aspec fizic placut, fara reguli sau program impus, site-uri si publ.; ☎07435847219

99. **Escorta** in Londra, castiguri exceptionale, oferim publicitate exceptionala, flux de clienti continuu, locatii foarte bune, accesibile clientilor.Castiguri intre 2.000-3.000 pe saptamana, **12.000 €;** ☎00447448760136 adri.alina87@yahoo.com

100. **Escorta** Londra, cautam fete cu sau fara experienta pentru escorta. Asiguram transport, cazare, etc. Plata se face pe loc. Pentru mai multe detalii sunati la nr. de tel sau whatsapp: ☎00447944148986

101. **Escorta,** casa Franta. Fete Franta escorta pe casa. Angajam tinere dragute 18+ interesate de castiguri mari. Plata la zi, 50% din venituri. Asiguram cazare si publicitate. Contact Isabela. Tel. 0033605847559 sau WhatsApp, ☎0033605847559

102. **Escorte** Anglia Buna, se cauta fete pentru colaborare +18 in domeniul de escorta. Plata zilnica. Castiguri pe masura. Oferim cazare, camera individuala, publicitatea pe site-uri de specialitate este gratuita,

103. **Escorte** Anglia Oferim cele mai bune conditii de munca,caut fete si femei pentru postul de dama de companie in casa curata si linistita. Garantez profesionalism, publicitate VIP, camera proprie castiguri mari. Seriozitate ☎00447478368813 Manuelamanu322@yahoo.com

104. **Escorte** Anglia, caut fete dragute, sociabile, 18+. Se asigura site-uri, reclame, receptie. Plata la zi. 50% comision. Program flexibil. Ofer seriozitate, discretie si siguranta. Detalii beep/sms/whatsapp. **8.000 €;** ☎07547821926 ellyhelen@yahoo.com

105. **Escorte** Anglia, comision 50%, publicitate gratuita, fara costuri ascunse, acest anunt este dedicat doar persoanelor serioase si cu dorinta de a lucra intr-o echipa profesionista,

106. **Escorte** Anglia, Londra, cele mai bune conditii, caut fete cu aspect fizic placut pt escorta in apartament curat in Londra. Garantez: professionalism, publicitate full VIP, camera proprie si castiguri foarte mari. Experientia si engleza nu sunt obligatorii. **12.000 €;** ☎07932878584 ssofi10@yahoo.com

107. **Escorte** Anglia, UK cautam 2 fete escorta Uk, fiecare fata camera ei aspec fizic placut fara reguli sau program impus publicitate transport si cazare inclusa comision doar 40%. Whats.up 0044 7466 984 648; ☎00447466984648 livia_ramona@yahoo.com

108. **Escorte** de Lux Escorte Belgia si Franta. Caut fete pentru servicii de escorta , castiguri intre 15k-20k euro comision 50%, plata se face la zi, conditii excelente de munca, cazare asigurata, totul asigurat garantat! **15.000 €;** ☎+447393772366

109. **Escorte** de lux Tarile Arabe, Anglia, Franta agentie cautam fete +18 cu aspect fizic placut si ingrijit pentru Tarile Arabe, Franta si Anglia, mai multe detalii Whatsapp. Profile AdultWork de inchiriat, **10.000 €;** ☎+447404302283

110. **Escorte** Germania Caut fete +18 cu aspect placut pentru Germania-München **12.000 €;** ☎+4915217290935 Crinapufa@yahoo.com

111. **Escorte** Londra Ofer loc de munca pentru escorte in Londra, pentru detalii la nr de tel. ☎07404261231 ana1europe@yahoo.com

112. **Escorte** pt London urgent cautam caut fete discrete cu sau fara experienta pentru servicii de escorta si masaj. Se ofera cazare, publicitate, plata la zi 50%, program flexibil. Detalii la tel sau whatsapp. +44 7401 891261 **8.000 €;** ☎447401891261 Adela.curvy@outlook.com

113. **Escorte** UK se cauta fete pentru colaborare in domeniul de escorta !!! Casa fara barbati cu toate utilitatile incluse!

Angajăm SUDORI TIG și SMAW pentru construcții în străinătate

Contract pe 4 ani (1 an Italia, 3 Ungaria). Training o lună Transport, asigurare, cazare plătită de companie.

Email: ionica.vlase@rina.org

Tel: 0724.597.424

114. **Escorte** Uk, Londra, Glasgow, oferim locuri de munca pt fete 18+, cu/ fara experienta ca escorte. Se lucreaza in case si apartamente de lux, colaboram cu agentii de renume si cluburi de elita, dar si cu Anunturi private pe site -uri de top platite cu optiuni full Vip.Plata se face zilnic, comisionul este de 50%, oferim discretie si securitate. Garantam castiguri mari. Detalii pe whatsup; ☎00447448979261

115. **Female** escort need in North London, we are in London and Wakefield escort house incall, we looking for new ladies who want do good money. We offer good for ebony ladys, brunette, blonde, busty, european, asian, latin, arabic; **8.000 €;** ☎447401891261 sara.bby001@outlook.com

116. **Femeie** de serviciu pt Londra, cautam femeie de serviciu (max 45 ani) pt o familie in Londra. Salariu: 700 lire/luna. Oferim: contract, cazare, mancare, transport. ☎0756.709.029

117. **Fete** +18 escorta Anglia, se cauta fete pentru colaborare in Anglia in domeniul de escorta. Comision 50%. Acest anunt se adreseaza persoanelor serioase.

118. **Fete** 18+ cu aspect fizic placut ca dame de companie in Elvetia - Relax Club. Castiguri majore. Asiguram 60% din venituri, cazare si acte pe tot parcursul anului. Pt. mai multe detalii ne puteti contacta prin beep, e-mail, vorbim romaneste, www.relaxclub.ch, **12.000 €;** ☎0041767644454 info@relaxclub.ch

119. **Fete** 19+ pt. club Elvetia, te asteptam in Villa Amore. Vila mare, cu 4 intrari, poti alege unde muncesti, privat, studio, masaj erotic, contactbar sau striptease. Oferim cazare (inclusiv singura in camera) wi-fi, taxi, bauturi, acte gratuite. Servicii la alegere, program de lucru flexibil, casa este recent renovata, discretie. Alatura-te echipei noastre. Peste 12.000 euro lunar. Info in lb. germana, engleza si romana, detalii la tel., WhatsApp, Viber: ☎0041767317878

120. **Fete** Anglia, caut fete serioase pentru colaborare activitate escort in UK. Comision 50% plata la zi. Pt detalii nr. de WhatsApp, ☎+447479444873 juliaane@yahoo.com

121. **Fete** escorte pentru London, 50%-50% seriozitate maxima, suplimentare pe WhatsApp, nr. 447877768278 **12.000 €;** ☎+447877768278/ +447877768278 escortlondon60@gmail.com

122. **Fete** fara prejudecati Anglia fete cu aspect fizic placut, sociabile, casa cu clientela formata, conditii speciale, plata zilnica, castiguri substantiale, profile individuale, cazare si publicitate asigurata, comision 50%; **9.000 €;** ☎00447554430853

123. **Fete** pentru casa de lux Anglia, buna, caut fete serioase pentru a lucra ca escorta intr-o casa de lux, foarte curata, ambient placut. Ofer seriozitate, garantez profesionalism, anunturi VIP, camera proprie. Castiguri mari si mai ales reale. **20.000 €;**

124. **Fete** pentru sectorul adult, Belgia, venituri mari Esti sociabila, draguta, constitutie atletica si ai minim 18 ani? Cautam fete care sa lucreze discret în Belgia pentru o perioada de 10-14 zile. Venituri intre 5.000-7.000 . **6.000 €;** ☎0032497996590 selectiehasselt@outlook.com

125. **Fete** studiou club casa privata situata in zona centru caut doamne si domnisoare in vederea colaborarii in domeniu erotic. ☎0041775224653 pitimarina@yahoo.com

126. **Fete,** earn a minimum of $ 10,000 per month Denmark earn a minimum of $ 10,000 per month! and get a fantastic experience. I am looking for an escort girl, who wants to work in Denmark (Scandinavia)We take great care of the girls we work together with **10.000 €;** ☎+4552718741 peterandersen085@gmail.com

127. **Fete.** Caut urgent 2 fete cu experenta sau fara. pt à colabora impreuna, casa este in Londra. Plata se face la zi, pt. mai multe detalii pe whatsapp sau tel. ☎447464964431

128. **Franta** caut doamna 45-65 de ani Franta, caut d-na 45-65 ani, educata, pt. menaj usor, gatit (pt.ea + 1 pers.) si supraveghere 2-3 h /zi, copil cu handicap usor (vorbeste, scrie). Cunoasterea (min) lb franceze este un plus f. aprec. cdane65@yahoo.com

129. **Franta** Paris fete pentru servicii de escorta in Franta dragute si serioase 18-35 ani. Se lucreaza pe casa, comision, 50% plata zilnica. Mai multe detalii pe whatsapp **15.000 €;** ☎0033608

LOCURI DE MUNCĂ

157. **Londra** casa privata Casa privata situata in zona centrala cauta doamne si domnisoare in vederea colaborarii in domeniul dama de companie intima, massage& escorte; **10.000 €;** ☎07475900189 Escortlondon01@yahoo.com

158. **Londra** casa privata, cauta fete pt a colabora pe termin cat mai lung,se lucreaza intr-o casa curata, linistita. Plata se face la zi. Se poate locui in casa sau se poate veni la program .pt detalii la telef sau whats. ☎447404191560

159. **Londra** casa privata, esti tanara, nonconformista si dezinhibata? Cauti castiguri rapide si substantiale? Alatura-te echipei noastre de escorte, dama de companie iar problemele tale financiare vor disparea. ☎447464964431

160. **Londra,** casa privata angajam fete dragute, casa privata formata de 6 ani angajam fete dragute si serioase castiguri, sub-stantiele, se poate ajunge 10.000 de lire pe luna de pinde de tine cat chef ai de munca mai multe detali pe watapp : **10.000 €;** ☎+447877768278 escortlondon@gmail.com

161. **Londra,** centru, preturi mari, zona 1, fete cu experienta pentru servicille escort. Aspect fizic placut, sociabila etc., pentru detalii contactati-ma pe whatsapp; **10.000 €;** ☎447399135547 Sweetangelxxx74@yahoo.com

162. **Londra,** escorte, locatie centrala, castig uimitor Londra, escorte, castig garantat fete cu experienta/fara pt servicii de escorta18+. Conditi de munca bune, siguranta-seriozitate. Plata zilnic, comision 50%. Cazare asigurata, camera proprie, WP, ☎+447586207232 andatoader86@icloud.com

163. **Londra,** Glasgow, oferim locuri de munca pt fete 18+, cu/ fara experienta, ca escorte se lucreaza in case si apartamente de lux, colaboram cu agentii de renume si cluburi de elita, dar si cu anunturi private pe site-uri de top platite cu optiuni full Vip.Plata se face zilnic, comisionul este de 50%, oferim discretie si securitate. Garantam castiguri mari. Detalii pe whatsap la tel. ☎00447448979261

164. **Londra,** Glasgow. Oferim locuri de munca pt fete 18+ , cu / fara experienta, ca escorte, se lucreaza in case si apartamente de lux, colaboram cu agentii de renume si cluburi de elita dar si cu anunturi private pe site -uri de top platite cu optiuni full Vip. Plata se face zilnic, comisionul este de 50 %, oferim discretie si securitate. Garantam castiguri mari! Detalii pe WhatsApp la: ☎00447448979261

165. **Luton,** Anglia, casa privata, buna, caut o fata pentru o casa privata in Luton, Anglia. 50-50. Chirie si publicitate asigurate. O singura fata in camera, program la alegere. tel sau whatsapp, ☎00447404529898 bubblegumpurple@yahoo.com

166. **Marbella,** Puerto Banus, Daca esti in cautarea unui job bine platit si vrei sa te alaturi echipei noastre,atunci aici este ceea ce cauti! ☎00447770123422 andreispania1@yahoo.com

167. **Masaj** relaxare Germania Frankfurt, fete salon de masaj, cauta sa angajeze fete peste 18 ani. Castiguri substantiale 5.000-8000 . Exclus sex. Contact si detalii site www.massagen.tv sau whatsapp&Viber **8.000 €;** ☎00401784683778 massagen.offenbach@yahoo.de

168. **Models** online Angajam personal operare calculator in mediu online conversational. Oferim salariu 2500 Lei + carduri cadou pentru cumparaturi . Contract de munca legal cu toate taxele platite de noi. Comision 85% **2.500 L;** ☎0748.404.050/ 0775.500.100 office.tunafets@yahoo.com

169. **Muncitor** constructii Germania, excavatorist, amenajari exterioare, pavaje, demolari, carnet cat B de preferat. CV-uri pe email ☎+40723674079 vadeanu@outlook.com

170. **Muncitori** constructii firma constructii angajeaza gipsari, zugravi, faiantari pentru lucrari in Bucuresti si in tara. Se ofera transport si cazare gratuite pentru cei din provincie. Salariu 1.000 euro/luna. **1.000 €;** ☎0770.186.863 robert@amenajariconstructii.com

171. **Muncitori** in constructii in Franta dulgheri, zidari, sudori, montatori tigla, cu experienta in constructii, muncitori necalificati cu experienta in santierele de lucru. **1.600 €;** ☎0722.380.632 office@interim-plus.ro

172. **Muncitori** in constructii pentru Germania Angajam muncitori calificati, pentru a lucra in domeniul constructii interioare/ exterioare.Angajarile si asigur?rile se fac pe teritoriul German. ☎+491624386924 pyrateby@gmail.com

173. **New** Blue Up cautam fete dragute care doresc sa castige bani si care lucreaza legal cu varste intre 18-40. Pentru mai multe detalii va asteptam la nr. de tel. cu whatssapp. **10.000 €;** ☎0041435424670/ 0041792983079 info@newblueup.ch

174. **New** Blue Up, cautam fete dragute care doresc sa castige bani si care lucreaza legal cu varste intre 18-40. Pentru mai multe detalii va asteptam la nr. 0041792983079 cu whatssapp; **10.000 €;** ☎0041435424670/ 0041792983079 info@newblueup.ch

175. **New** Blue Up- Saunaclub- Elvetia Zurich, oferta locuri de munca legale pentru tinere 18 ani+, salariu atractiv, conditii deosebite, cazare, acte. Castigi bani din prima zi. Informatii in lb. romana la tel./WhatsApp, www.newblueup.ch, **10.000 €;** ☎0041435424670/ 0041792983079 info@newblueup.ch

176. **New** Blue Up- Saunaclub- Elvetia Zurich, oferta locuri de munca legale pentru tinere 18 ani+, salariu atractiv, conditii deosebite, cazare, acte. Castigi bani din prima zi. Informatii in lb. romana la tel./WhatsApp, www.newblueup.ch, ☎0041435424670/ 0041792983079 info@newblueup.ch

177. **Night** Club Elvetia -Storchen Bar cauta doamne/ domnisoare 19+ani, cu aspect fizic placut, cu sau fara experienta. Veniturl intre 5.000 - 10.000 euro. Cazarea este asigurata. ☎0041767582958

178. **Norway** Escort Ofer apartamente de inchiriat pentru fete care vor sa lucreze ca si escorta in Norvegia. Nu se percepe comision. Pentru mai multe informatii contactati-ma la tel, email, whatsapp; 0040744154151 **20.000 €;** ☎0040744154151 norway_escort@yahoo.com

179. **Norway** Escort, ofer apartamente de inchiriat pentru fete care vor sa lucreze ca si escorta in Norvegia. Nu se percepe comision. Pentru mai multe informatii contactati-ma la tel, email, whatsapp; **20.000 €;** ☎0040744154151 norway_escort@yahoo.com

180. **Oferim** locuri de munca pt fete 18+, cu/ fara experienta ca escorte in UK, Anglia, Londra, Glasgow. Se lucreaza in case si apartamente de lux, colaboram cu agentii de renume si cluburi de elita, dar si cu anunturi private pe site-uri de top platite cu optiuni full Vip. Plata se face zilnic, comisionul este de 50%, oferim discretie si securitate. Garantam castiguri mari. Detalii pe whatsapp la tel. ☎00447448979261

181. **Olanda,** escorta, castiguri uriase, caut escorte pentru Olanda in casa privata, varsta 18+, cu sau fara experienta. Castiguri substantiale garantate. Cazare asigurata. Rog seriozitate. ☎0754.620.880

182. **One** of the noblest private clubs of Switzerland is situated near Principality Liechtenstein (very rich bank & business area). Here, you will have the possibility to become acquainted with nice, charm, **15.000 €;** ☎+41793110722/ +41799110722 alina77@gmx.ch

183. **Paris** Tinere frumoase si serioase 18+ aplica acum oferim loc de munca, cazare gratuita in camera individuala 50% din venituri; ☎0033751052348 mihaelaada1995 @icloud.com

184. **Personal** Agentia italiana cu sediu in Italia Agentia italiana cu sediu in Italia cauta personal ingrijire batrini, si restaurant .Salariu de la 1.000 la 1.400 euro cunoscatori de limba italiana si franceza + contract de munca. Plecari imediate. ☎00393288212851

185. **Personal** constructii Norvegia, companie Norvegiana de constructii, angajeaza dulgheri, tamplari, zidari, faiantari. Salariu net porneste de la 2500 de euro/luna. Cerinte: varsta 25-50 ani, limba engleza minim nivel incepator. **2.500 €;** ☎0724.039.103 alex.berila@gmail.com

186. **Qatar-Kuwait** Agency Agentie cu vechime in Qatar-Kuwait cautam fete 20-30 ani cu pasaport electronic obligatoriu munca este in tour Watsap+393891423299 **15.000 €;** ☎+393891423299

187. **Relax** Club Elvetia angajeaza fete 18+ cu aspect fizic placut ca dame de companie.Limba straina constitue un Avantaj. Castiguri majore. Asiguram 60% din venituri, cazare si acte pe tot parcursul anului. Pt mai multe detalii ne puteti contacta prin beep, e-mail, vorbim romaneste www.relaxclub.ch **12.000 €;** ☎0041767644454 info@relaxclub.ch

188. **Sauna** club Freubad, cea mai mare sauna club din Elvetia cauta fete cu varsta peste 18 ani. Se ofera cazare gratuit, suport obtinere permis lucru, comisioane substantiale, castiguri garantate peste 10000 franci ☎0041763809906

189. **Saunaclub** New Blue Up- Elvetia Zurich, ofera locuri de munca legale pentru tinere 18 ani+, salariu atractiv, conditii deosebite, cazare, acte. Castigi bani din prima zi. Informatii in lb. romana la tel. WhatsAp. www.newblueup.ch **10.000 €;** ☎0041435424670/ 0041792983079 info@newblueup.ch

190. **SC** One Tech Instal SRL cauta pentru Belgia SC One Tech Instal SRL angajeaza sudori si instalatori cu experienta pentru Belgia, salarii atractive, cazarea, echipamentul si transportul este gratuit. **1 €;** ☎0727.693.581 Stefantene@yahoo.com

191. **Secretara,** ingrijitoare Anglia 700 lire/l, caut secretara, ingrijitoare pt. un domn in carucior, din Londra. Ofer: contract, cazare, mancare, transport. Salariu: 700 lire/luna. ☎0756.709.029

192. **sofer** fata cu experienta in condus, cat B, caut sofer cu experienta, fata de preferinta, pt Belgia. ☎0733.923.012 danielguta74@yahoo.com

193. **Soferi profesionisti pentru comunitate, se lucreaza cu remorci portcontainer, se tranziteaza doar Danemarca si Germania, perioada de lucru este de 2 luni cu o luna repaus; ☎0754.524.844**

194. **Spania,** fete 18+. Vino sa te bucuri de o viata luxoasa in Spania. Agentie escorte cauta fete pentru munca in cluburi de noapte si saloane de masaj erotic. Tinere pt escorte si maseuze erotice! Foarte multe facilitati, fara intermediar sau comisioane, orar flexibil, locatii de lux; ☎0034610342121 info@agentieescorte.ro

195. **Spania,** fete pentru munca in club de noapte Caut fete pentru munca in club de noapte SpaniaFoarte multe facilitati, fara intermediar sau comisioane, orar flexibil, ambiente de lux.Daca esti fata si ai peste 18 ani suna la nr tel. ☎0034610342121 info@agentieescorte.ro

196. **Storchen** Bar Elvetia, angajeaza tinere atragatoare, sociabile 18 + dame de companie, dornice de castiguri substantiale. Oferim permis legal de munca, cazare gratuita, 60% din venituri, procent din consumatie. Tel., WhatsApp, mesaj la: ☎0041767582958

197. **Strainanate,** New Blue Up, fete dragute care doresc sa castige bani si care lucreaza legal cu varste intre 18-40. Pentru mai multe detalii va asteptam la nr. cu whatssapp, mail. **10.000 €;** ☎0041435424670/ 0041792983079 info@newblueup.ch

198. **Studio** Elite Luzern angajeaza fete Studio Elite din Luzern cauta fete ce vor sa castige usor 5000 de franci pe saptamna. Camera proprie, acces gratuit la internet, bucatarie, camera cu TV, spatiu pentru fumat si camera de relaxare. **20.000 €;** ☎0041789480133

199. **Sudori** CO2 si electric care au lucrat la poduri, vapoare. Rugam seriozitate. Salariu atractiv. Oferim transport si cazare; ☎0749.111.331

200. **Sudori** Smaw si Tig pentru santier in nordul Italiei. Se ofera contract pe termen lung, cazare si transport gratuit. Limba engleza/italiana si certificatul de sudor reprezintra avantaj. ☎0720.026.156 cornel.feraru@personnel.com.ro

201. **Sudori** Tig si Smaw pentru constructii in strainatate. Contract pe 4 ani (1 an Italia, 3 Ungaria). Training o luna. Transport, asigurare, cazare platite de companie; ☎0724.597.424 ionica.vlase@rina.org

202. **Tinere** +19 ani pentru Colosseum Bar, Nightclub & Lauf Haus, Austria Graz cauta domnisoare +19 ani. Transport si cazare asigurate. Castiguri substantiale. Plata la zi. Informatii beep/ sms/ WhatsApp. Facebook: Suzie Colosseum; ☎0043660794606

203. **Tinere** 18 ani+, dansatoare. New Blue Up- Saunaclub- Elvetia Zurich, ofera locuri de munca legale pentru tinere 18 ani+, salariu atractiv, conditii deosebite, cazare, acte. Castigi bani din prima zi. Informatii in lb. romana la tel./WhatsApp, www.newblueup.ch, **10.000 €;** ☎0041792983079

204. **Tinere** 18+ dame de companie dornice de castiguri substantiale, posibilitatea de a lucra intr-un ambient luxos si profesionist la Club Imperium, Elvetia. Oferim permis legal de munca, cazare gratuita in camere individuale, 60% din venituri, procent din consumatie. Nu este necesara experienta anterioara. Pentru mai multe detalii apel, beep, wattap, sms, email. Informatii in limba romana tel. www.club.imperium.ch; ☎00407866152 97/ 0041796454360 info@club-imperium.ch

205. **Tinere** 18+ dornice de castiguri rapide, pt. night club Elvetia, Storchen Bar. Oferim permis legal de munca, cazare gratuita, 60%^din venituri, procent din consumatie. Tel., WhatsApp, mesaj la tel.: ☎0041767582958

206. **Tinere** 18+ Escorte UK, Londra, Glasgow, oferim locuri de munca, cu/fara experienta, ca escorte. Se lucreaza in case si apartamente de lux, colaboram cu agentii de renume si cluburi de elita, dar si cu anunturi private pe site-uri de top platite cu optiuni full Vip. Plata se face zilnic, comisionul este de 50%, oferim discretie si securitate. Garantam castiguri mari.Detalii pe whatsapp la tel. ☎00447448979261

207. **Tinere** 19+, te asteptam la Villa Amore, Elvetia, vila mare cu patru intrari, poti alege unde muncesti, privat, studio, masaj erotic, contact bar sau striptease. Oferim cazare (inclusiv singura in camera), wi-fi, taxi, bauturi, acte gratuite. Servicii la alegere, program de lucru flexibil, casa este recent renovata, discretie. Alatura-te echipei noastre! Peste 12 000 euro lunar info in lb. germana, engleza si romana Detalii la telefon, WhatsApp, Viber ☎0041767317878

208. **Tinere** Anglia, conditii super avantajoase, iti doresti castiguri substantiale intr-un timp foarte scurt, oferim loc de munca ca si escorta in Anglia, intr-o zona ultracentrala. Fete serioase, doritoare de castiguri rapide; ☎00447554430853

209. **Tinere** Anglia, conditii super avantajoase, iti doresti castiguri substantiale intr-un timp foarte scurt, oferim loc de munca ca si escorta in Anglia, intr-o zona ultracentrala. Fete serioase, doritoare de munca cu aspect fizic placut. **10.000 €;** ☎00447554430853

210. **Tinere** cu sau fara experienta urgent, se cauta fete dragute si serioase 18+ ani pentru serviciul de escorta si masaj in Anglia. Casa curata, complet utilata, internet wifi, program flexibil, plata la zi **12.000 €;** ☎00447553813187

211. **Top** New Erotic Job. We are looking for pretty and beautiful girls 18+ to come work in our club near Zürich. Call me or write me now for more details inclusive WhatsApp and Viber. Big wins from first day, **14.000 €;** ☎+41795200277

212. **Trans** si fete Luxembourg si Franta, colaborare fete carismatice,cu personalitate placuta, motivate si pricepute in arta seductiei cu varsta peste 18 ani. Cele mai bune castiguri din Europa. Oferim seriozitate si cerem seriozitate detalii WhatsApp ☎0033604532388

213. **Tyre** fitter job in Wembley London Tyre fitter job in Wembley London United Kingdom **360 €;** ☎02088633327 hotlinemotorsports@yahoo.co.uk

214. **Urgent** Escort London Escorta Anglia, London Cautam fete cu varsta peste 18 ani cu experienta/ fara experienta, serioase pentru jobul de escorta, castiguri substantiale, comisionul este de 50 %, pentru mai multe detalii, **10.000 €;** ☎+447401891261 Adela.curvy@outlook.com

215. **Urgent** luxury escort, fete Londra, caut fete escorte Londra, Nordul Londrei, tinere dragute (escorte) pentru a lucra intr-un apartament cu 3 camere in Londra. Mentionez ca in apartament locuiesc doar fete. Rog seriozitate. **8.000 €;** ☎07401891261

216. **Villa** Amore, Elvetia, angajeaza tinere 19+, vila mare cu patru intrari, poti alege unde muncesti, privat, stdio, masaj erotic, contact bar sau striptease. Oferim cazare (inclusiv singura in camera), wi-fi, taxi, bauturi, acte gratuite. Servicii la alegere, program de lucru flexibil, casa este recent renovata, discretie. Alatura-te echipei noastre. Peste 12.000 euro lunar. Info in lb. germana, engleza si romana. Detalii tel., WhatsApp, Viber; ☎00417673178 78

217. **Vino** sa lucrezi in Austria la cel mai ambiant club majoritatea clientilor sunt austrieci. Avem sistem nou de plata pentru fete, primiti mai multi bani, ☎0043681/ 20245199

218. **Vino** sa lucrezi in Austria la cel mai ambiant club Vino sa lucrezi in cel mai ambiant club din austria, majoritatea clientilor sunt austrieci. Avem sistem nou de plata pentru fete, primiti mai multi bani, puteti castiga sume fabuloase ☎0043681/ 20245199

219. **Work** in Qatar Doha earn very good money Work it's in Qatar for 1 week you can make 8000 euro. **20.000 €;** ☎+447418468016

220. **Young** girls for Switzerland, Cautam fete tinere intre 18 - 25 ani pentru localul nostru cochet din Elvetia, Wetzikon. Asiguram castiguri excelente, avem clientela formata dar si noua. Suna-ne acum si alaturate echipei noastre. ☎+41764601010 isonly4you2@gmail.com

221. **Zurich,** mediu prietenos, sigur si curat Va invitam sa lucrati intr-un mediu foarte prietenos, sigur si curat. Banii pe care îi puteti castiga sunt extrem de multi daca alegeti Clubul Aegi Life, situat la 20 min de Zurich. 0041799021715 ☎00417990217 15

Joburi videochat, masaj, adult

1. **Activitate** online, strict feminin, 5.800 Ron salariul fix, 3.200 Ron bonus angajare, vouchere cadou, program flexibil, 100% legal cu taxele suportate de catre firma integral, posibilitate de avansare. Vino la un interviu sa te convingi **5.800 L;** ☎0747.063.338 quentisha.std@gmail.com

2. **Anglia,** fete cu aspect placut, colega locatie de lux, clientela selecta, cu sau fara experienta, in domeniu, varsta minima 18 ani, fara nici o cheltuiala din partea ta. Detalii suplimentare la tel. si WhatsApp +447877768278 **12.000 €;** ☎447877768278 escortlondon60@gmail.com

3. **Asistenta** online, salariu 6000 lei + procent 85%. Bonus angajare 4000 Lei + carduri de cumparaturi cadou. Program 5-7h si locatii la alegere in sectoarele 2, 3, 4, 6. Oferim cazare pentru persoanele din alte orase, **6.000 L;** ☎0770.671.484 gorgonize@yahoo.com

4. **Asistenta** personala, secretara director prezentabila, draguta, program lejer 1-2 ore pe zi, 1-2 ori pe saptamana, plata la zi. Rog CV, fotografii recente. Salariu de la 1000 euro ☎0765.252.117 ideal.construct.imobiliare@gmail.com

5. **Caut** colega de aptr ptr masaj si companie, matura sau tanara cu sau fara experienta!! daca esti sociabila, de viata si cu bun simt, te astept in locatia mea centrala. Fara intermediari, fara barbati in casa! **1.000 L;** ☎0730.421.188

6. **Caut** colega. Sociabilă cu aspect ingijit cu bun simt peste 18 ani cu sau fara experienta , castig zilnic garantat , astept telefon pt mai multe informati nu ezita sa m-a contactezi ! 0732 284 765

7. **Cerrysdolls,** fata pentru masaj, varsta minim 18 ani, vila lux, comision atractiv, vino sa incerci ceva noua alaturi de persoane serioase, oferim si cazare, ma poti contacta non stop doar pe Whatsapp. **3.009 €;** ☎0738.716.503

8. **Club** Domina Fetish ofer colaborare pentru tanara draguta, sociabila placuta, dornica de un job interesant si confort financiar. Acceseaza WhatsApp pentru detalii complete **3.200 €;** ☎0773.332.076

9. **Colaborare** Dorim colaboare cu doamne/ domnisoare comision 50% salon cu renume clientela formata, vrei sa faci bani din prima zi, oferim totul gratuit plus bonus la angajare plus bonus pentru o colega adusa, **3.000 €;** ☎0766.679.421 ionita_oana_andreea@yahoo.ro

10. **Colega** Caut colega de apartament locatie centrala, banuti se fac, program flexibil, cer si ofer seriozitate, mai multe detalii la telefon. ☎0738.451.222

11. **Colega** locatie de lux, tinere minim 18 ani sociabile, calme, cu chef de viata, conditii deosebite, program de zi, noapte locatie centrala, vad format vechi de 7 ani, castiguri atragatoare, ☎0727.464.654

12. **Colega** Urgent, caut fete dragute, doamne, domnisoare, aspect fizic ingrijit, serioase pe termen lung varsta peste 18 ani, publicitate gratuita, cer si ofer seriozitate, nu exista barbat in locatie; ☎0755.303.142

13. **Colega** de apartament, cu/fara experienta, comision 50%, clientela formata plata zilnica conditii de angajare: minim 18 ani aspect fizic placut exclus intermediari. Ofer si cazare fetelor din provincie, se pot face si deplasari, ☎0726.489.538

14. **Colega** masaj Locatie de lux, clientela formata, comision 50%, program de zi sau de noapte, cerinte - minim 18 ani loialitate, respect. Plata zilnica, pt. detalii te astept la interviu, cazare gratuita **4.000 €;** ☎0760.455.399 ionita_oana_andreea@yahoo.ro

15. **Colega** masaj erotic, sociabila, aspect fizic placut, cu bun simt si care doreste sa faca bani pt. provincie, ofer cazare, ofer si cer seriozitate, programul este noapte 19 05, **4.000 €;** ☎0726.596.962

16. **Colega** masaj zona Diham, Serioas?, sociabil?, deschisa, se poate si cazare, comision mic, condi?ii super! **3.000 €;** ☎0734.299.399/ 0732.209.575

17. **Colega** minim 18 ani pentru servicii de masaj erotic, cu sau fara experienta. Comision 50% fara alte cheltuieli din partea ta. Programul este la alegere, de zi sau de noapte. Cazare gratuit. Mai multe detalii la interviu, ☎+40764070568

18. **Colega** pentru cuplu videochat doresc colaborare cu doamna/ domnisoara, varsta maxima 40 ani pentru cuplu sau individual videochat. Ofer si cer seriozitate, valabil si pentru persoanele din provincie. ☎0768.694.956

19. **Colega** pentru masaj Colega locatie de lux, clientela selecta, cu sau fara experienta, in domeniu, varsta minima 18 ani, fara nici o cheltuiala din partea ta. Detalii suplimentare la tel. **400 L;** ☎0759.697.602 alexandra.erog@gmail.com

20. **Colega** pentru masaj Colega locatie de lux, clientela selecta, cu sau fara experienta, in domeniu, varsta minima 18 ani, fara nici o cheltuiala din partea ta. Detalii suplimentare la tel. Rog si ofer seriozitate, Elena, **4.000 €;** ☎0727.464.654

21. **Colega** serioasa fete pentru masaj, colaborare hotel sau locatie,clienti 99% straini, conditii fff bune, rog doar persoane de calitate, seriozitate. **3.333 €;** ☎0764.993.213

22. **Colega** urgent zona Mega Mall. Caut colega pt masaj de relaxare, colaborarea este una placuta si avantajoasa. Ofer si cazare pt provincie. Bani se fac garantat. ☎0768.385.427 secretelevietii91@gmail.com

23. **Colega,** detalii suplimentare pe whats`up la nr acesta de tel, locatie exclusivista, centrala, Bd. Unirii, clientela formata, program flexibil, castiguri substantiale. Te astept la o cafea pt. a te convinge! **9.000 €;** ☎0731.365.676

24. **Colega,** urgent, pentru masaj, rog seriozitate, pentru mai multe detalii suna-ma, zona Berceni, clientela formata program la alegere **100 L;** ☎0733.604.256

25. **Colega,** urgent, tanara si draguta cu varsta peste 18 ani si maxim 30 ani pentru locatie cu vechime de 5 ani, clientela formata, nu sunt multe fete, nu necesita experienta. **3.000 €;** ☎0756.340.866

26. **Colege** Jovial Masaj salon cu vechime 11 ani suplimentam personalu datorita numarului mare de clienti, oferim plata zilnica comision 50%, cazare gratuita unde e cazu, nu lucram cu penalizari ! **4.000 L;** ☎0760.455.399

27. **Consiliera** personala open-mind consiliera personala, atragatoare, discreta, doamna sau domnisoara cu fizic placut, pentru manager companie, persoana serioasa, motivata, deschisa, program 2-3 ore saptamanal, plata la zi, **6.000 L;** ☎0765.252.117 ideal.construct.imobiliare@gmail.com

28. **Conversatii** online Esti o persoana sociabila si iti doresti un job stabil cu un salariu consistent? Alege acum sa faci parte din echipa noastra. **3.000 €;** ☎0730.838.277

29. **Conversatii** online Supreme Studio iti ofera castiguri intre 3.500$- 7.800 $ lunar. Bonus angajare 700 $. Program optional. Plati oferite zilnic, saptamanal, bilunar. Puncte de lucru: Unirii, Crangasi, Obor, Universitate **7.800 €;** ☎0728.611.611/ 0768.515.515 supremeoffice@yahoo.com

30. **Dame** pentru masaj, locatie central, deplasari hotel, 90% clienti straini, comisioane mari, totul lux, rog doar persoane serioase, progamul ti-l faci singura. Suna non stop, **3.000 €;** ☎0752.854.047

31. **Dame** pentru masaj, minim 18 ani, comisioane foarte mari, central, lux, deplasari hotel, clientela formata, rugam seriozitate maxima, contact doar pe Watzap **10.000 €;** ☎0799.570.111

32. **Doamna** matura, caut colega, doamne si domnisoare, serioase, pentru masaj erotic si relaxare.si companie intima Loca?ie discreta, usor accesibil?. Posibilitate cazare pentru provincie. ☎0736.094.490

33. **Doamne,** domnisoare cu/ fara experienta cu varsta minima 18 ani, engleza nivel incepator pt. conversatii online. Oferim cazare, locatie lux, contract de munca, ambient placut, program flexibil, bonusuri de performanta. **5.000 €;** ☎0765.640.271/ 0770.196.849 hr@studio-27.ro

34. **Doamne,** domnisoare 18+, castiga-ti independenta finaciara. Ai program flexibil si un venit garantat de 5.000 Lei/luna, cazare gratuita, servicii de infumusetare gratuite, plus bonus de angajare. Vino sa te convingi singura. 100% legal **5.000 L;** ☎0722.101.020 contact@richgirls-studio.ro

35. **Doamne,** domnisoare, minim 18 ani Castiga-ti independenta finaciara. Ai program flexibil si un venit garantat de 5.000 Lei/ luna, cazare gratuita, servicii de infumusetare gratuite, plus bonus de angajare. Vino sa te convingi singura. 100% legal **5.000 L;** ☎0722.101.020 contact@richgirls-studio.ro

36. **Domnisoara** pentru masaj, hello, caut pers. pt masaj la domiciliul meu. Rog prezentare si detalii pe mail razvanlive777@yahoo.com **100 €;** ☎000000000 razvanlive777@yahoo.com

37. **EmpressV** Studio, cea mai buna echipa condusa de un model de top 3 live Jasmin. Vrei sa faci parte din echipa noastra? Ai posibilitatea sa lucrezi intr-o echipa tanara si profesionista, castiguri de minim 3000 USD lunar Te asteptam alaturi de noi chiar de maine! comision 60% din castigurile realizate de catre tine; www.empressv-studio.ro; ☎0786.400.195 office@empressv-studio.ro

38. **Entertainer** online 4000 lei bonus angajare, 4000 lei avans din prima zi, salariu fix pana la 6.000 lei plus procente 50%-70%, operatii estetice. **6.000 L;** ☎0761.505.505 officepsk@yahoo.com

39. **Fata** pentru masaj, sa fie propria sefa, caut fete care isi doresc sa fie independente, fara sefi, fara reguli, fara comisioane de 50%. Daca cauti camera intr-o vila amenajata pentru salon erotic atunci cautarea ta a luat sfarsit, **90 L;** ☎0763.102.443 morena_ela88@yahoo.com

40. **Fata,** sunt fata si caut colaborare cu o fata pentru videochat, cu sau fara experienta. Nu este necesara limba engleza. Program 3-4 ore. Anunt dedicat strict fetelor care vor sa faca videochat. ☎0725.883.775

41. **Fata,** caut sa lucrez cu o fata pe CB(250K) Buna! Sunt fata si caut o alta fata sa lucram impreuna pe CBcont ridicat 250K followeri,cont cu membri facuti). Ofer 30% . Program minim 6 h, de 3-4 ori pe saptamana(preferabil si in weekend) . ☎0725.883.775

42. **Fete** vrei sa ai cel mai mare procent real de pe piata si sa fii 100% in legalitate? Te sustinem cu 500$, bonus de bun venit, pe loc la semnarea contractului; **5.000 €;** ☎0765.640.271 hr@studio-27.ro

43. **Fete** pentru masaj, personal fete pentru masaj de relaxare, somatic din Bucuresti sau provincie, nu e necesara experienta, posibilitate diploma, cazare gratuita, castiguri substantiale, salon lux, clientela formata; **2.500 €;** ☎0720.525.253 blue.moonline@yahoo.ro

44. **Fete** si cupluri videochat posibil cazare locatie centrala, zona Unirii. Fara reguli stupide sau amenzi. Bonus angajare,siteuri cu trafic. Daca ai nevoie de bani ai gasit solutia. Ne vedem azi, incepi maine! Experienta nu este necesara. **3.000 €;** ☎0746.098.265 adriana@flirt4fun.eu

45. **Fete** tinere sau doamna matura, ofer seriozitate, zona Berceni bulevardul Alexandru Obregia, doresti zilnic sa castigi in conditii civilizate, in siguranta, ok vino in locatie la o coffee sa te convingi, suna-ma, Ciprian, in locatie colega ok, ☎0736.191.966

46. **Fete,** vrei sa lucrezi intr-un studio mare cu experienta de peste 12 ani, iti garantam un salariu de 1.000 $ inca din prima luna, trebuie doar sa iti doresti, stabileste un interviu si vino sa te convingi **3.000 €;** ☎0765.640.271 hr@studio-27.ro

47. **Fete,** cupluri sau baieti pentru videochat, suna-ne pentru a stabili un interviu. Oferim program flexibil, bonus de angajare si bonus de referinta. Te asteptam in echipa noastra. **6.000 L;** ☎0730.838.277

48. **Fete,** salon masaj erotic. Asiguram clienti, lux vrei sa lucrezi intr-un salon de lux si sa faci foarte multi bani? Te asteptam la un interviu. Oferim program flexibil si de comun acord. Comisioane 80-250 lei/ora. **4.000 €;** ☎0767.050.974 anamaria_2019@yahoo.com

49. **Fete.** Salon masaj erotic situat central si cu vechime angajeaza fete pentru masaj. Se ofera carte munca, salariu+ comision. Program de seara, L-S, 21.00-05.00; ☎0721.243.749

50. **Hostess** Online Esti o persoana sociabila si iti doresti un job stabil cu un salariu consistent? Ai posibilitatea unor castiguri uimitoare din conversatii pe internet. Alege acum sa faci parte din echipa noastra. **20.000 L;** ☎0730.838.277

51. **Hostess** online, 5000 ron salariul fix, 3200 ron bonus de angajare, outfituri cadou, posibilitate de cazare, pentru conversatii pe internet colaborare cu sexul frumos Only; suna pentru aflarea mai multor detalii. **5.000 L;** ☎0747.063.338

iPlaystudio
VIDEOCHAT!
EŞTI DEZINVOLTĂ?
ÎŢI DOREŞTI VENITURI MARI,
ÎŢI DOREŞTI UN JOB BINE PLĂTIT?
Vino la iPlay Studio, program flexibil, câştiguri substanţiale, locaţie centrală, lux. Totul depinde de tine, noi te vom ajuta să îţi atingi visele.
Sună la: 0754.484.256

52. **Hostess** online, plata la zi/bilunar posibil cazare schimba-ti viata financiara. SecretLifeStudio ofera bonus de angajare $500, salariu garantat 5000 lei, comision pana la 70 %, plata zi sau bilunar, locatie deosebita.Metrou lanculuiwww.secretlifestudio.ro **5.000 L;** ☎0760.642.340/ 0785.285.601 contact@secretlifestudio.ro

53. **Ilyas** dream Studio, angajeaza-te la Ilyas Dream Studio si te trimitem in vacanta. Noi ne ocupam de tot, tu doar iti pregatesti bagajele si iti alegi destinatia. **2.000 €;** ☎0739.442.790 iliuta2304@gmail.com

54. **Ioana** caut Colega Caut Colega apartament masaj peste 18 ani , educata, serioasa. Ofer publicitate intensa si seriozitate. Mai multe detalii la tel. Castiguri mari zilnice Ioana, ☎0724.809.328 ioanapopescu111999@gmail.com

55. **Job** live activity Phoenix Studio ofera salariu fix si posibilitatea de ridicare a acestuia in avans din prima zi/6800 lei.Contacteaza-ne si programeaza un interviu pentru a te convinge!:) **6.800 L;** ☎0761.505.505/ 0736.400.300 officepsk@yahoo.com

56. **L'femme** Royale Salon masaj erotic Bucuresti. esti tanara si doresti sa ai parte de castiguri substantiale zilnice? Atunci contacteaza-ne si poti face parte dintr-un colectiv unic, tanar si incitant, rafinament, stil si eleganta; **9.000 €;** monylove4u@gmail.com

57. **Luxurylifestudio,** model online Daca vrei sa lucrezi fara stres, reguli si amenzi stupide alege un partener de incredere in drumul spre succes. **10.000 L;** ☎0785.565.186 office@luxurylifestudio.ro

58. **Masaje** de relaxare tehnician maseur doamna matura. Arta si experienta in masaje totale de relaxare.sportive masaj suedez combinat cu elemente kinetoterapie masaj antistress .deblocari contractii musculare masajul. **150 L;** ☎0732.792.071/ 0732.792.071

59. **Maseuza** salon cu vechime adevarata situat central cautam colega serioasa care doreste sa munceasca, banutii se fac sigur, program de noapte, venit mare garantat, **5.000 €;** ☎0728.663.364

60. **Maseuza** salon cu vechime adevarata, nu vorbe; situat central, clienti straini, personal placut, se ofera cazare la cerere, programul il facem impreuna, plata pe loc, daca esti serioasa, te asteptam la noi pt. detalii. **5.000 €;** ☎0767.554.513

61. **Maseuze** locatie centrala, tinere minim 18 ani sociabile, calme, cu chef de viata, conditii deosebite, program de zi, noapte locatie centrala, vad format vechi de multi ani, castiguri atragatoare astept sa vii, **3.000 €;** ☎0723.100.084 infolamour@yahoo.com

62. **Maseuze** Se cauta maseuze cu sau fara experienta pentru Salon de masaj situat in zona centrala. Se ofera salariu, comision 50% si contract de munca. ☎0763.301.380 panselutaa@yahoo.com

63. **Maseuze** cu/fara experienta, Alaturate echipei noastre de profesioniste. Cea mai buna alegere pentru venituri wooow. Comisioane 90-200 lei/h. Pentru noi nu esti angajata , esti partener de afaceri;Oferim Cazare !!! **3.000 €;** ☎0748.111.333 office@confidential.ro

64. **Maseuze** pentru salon la vila Noblesse Unic, fete simpatice si sociabile cu sau fara exp. la masaj erotic.Clienti multi. Fara garantie. In centru salon masaj la vila. Salariu+comisioane mari 50-60%. Plata la zi, tipsuri mari. Program flexibil. **3.500 €;** ☎0767.004.515 contact@private-massage.ro

65. **Maseuze,** clientela formata, cazare, calificare, garantam minim 3 masaje/tura, 100 clienti/luna, zero penalizari, zero impozite. Asiguram cazare, contract, calificare, program la alegere, sedinte foto profesionale, personal dedicat pt suport. **3.000 €;** ☎0731.318.888

66. **Maseuze,** oferim cazare gratis in Bucuresti, cu sau fara experienta, comisioane foarte mari pentru maseuze, avem un mediu de lux si o echipa tanara si avem clientela formata. Sunati sau sms. **3.000 €;** ☎0768.278.591 office5555@yahoo.com

67. **Maseuze.** Se cauta maseuze cu sau fara experienta pt salon de masaj situat in zona centrala. Se ofera salariu, comision 50% si contract de munca. Rog seriozitate; ☎0763.301.380 panselutaa@yahoo.com

68. **Militari,** Piata Veteranilor, metrou Lujerului colega masaj, caut colega pt masaj erotic, orice varsta, peste 18 ani, nu conteaza aspectul fizic,doar

110. **Studio** 20, cel mai bun studio din lume! Vom fi alaturi de tine in cea mai frumoasa experienta a vietii tale! Pentru ca te vei simti ca un star de cinema. Castiga sume intre 1.000 si 50.000 dolari pe luna. Venit garantat de 1.000 dolari pe luna. Comision de pana la 65% din castiguri. Bonus de fidelitate. Cursuri gratuite. Contract de munca legal. Program de lucru flexibil. Aplica acum! www.studio-20.ro ☎0748.777.757 contact@studio20.com

111. **Studio** Sin Mansion Proiect unic pe pia?a de videochat, care are parte de o promovare diferita. Nisa de fetis. Oportunitati cazare. Mai multe detalii: https://www.lcmstudio.ro/studio-videochat-bucuresti/ **12.000 L;** ☎0799.421.268 horiaboran@yahoo.com

112. **Studio** videochat autorizat selectam pentru colaborare fete intre 18-35 ani pe baza de contract+bonusuri, conditii: aspect fizic peste medie, minim 1, 63 m, avantaj limba engleza, germana, se ofera salariu de inceput 2000 euro, proba. ☎0729.595.667

113. **Supreme** angajeaza personal feminin Entertainer online, program flexibil, bonus real de de angajare in valoare de 400$. Salariu fix, garantat de 6000 de lei+comision progresiv. Promovare rapida, flux abundent de trafic din SUA. **3.500 €;** ☎0767.905.060 evkim778@yahoo.com

114. **Tinere** 18-40 pt masaj sau animatie club, discretie colectiv prietenos, angajam, calificam, cazam tinere 18- 40 ani pentru masaj erotic sau/si dans, hostess. Brand de 12 ani. Comision 45-150 lei/ora. Garantam 100-150 lei/zi chiar fara masaje! **3.000 €;** ☎0731.318.888/ 0732.119.900

115. **Tinere** 18-40 pt masaj sau animatie club, discretie oferim cazare, calificare si angajare legala ptr doamne si domnisoare pe postul de maseuza. 3 Saloane cu vechime 15 ani in centrul Bucurestiului. Garantam 100-150 lei/zi chiar fara niciun masaj. **3.000 €;** ☎0731.318.888

116. **Tinere,** modele online, Studio Rich Girls ofera cel mai mare procent net de pe piata. Cei mai buni traineri te vor promova si te vor ajuta sa castigi peste 10.000 $. Program flexibil, servicii de infrumusetare si confidentialitate **5.000 L;** ☎0722.101.020 contact@richgirls-studio.ro

117. **Tinere,** modele online, studio videochat Bucuresti, Rich Girls ofera cel mai mare procent net de pe piata. Cei mai buni traineri te vor promova si te vor ajuta sa castigi peste 10.000 $, program flexibil, 100% legal si confidential **5.000 L;** ☎0722.101.020 contact@richgirls-studio.ro

118. **Trainer** videochat Empressv Studio, angentie modele online angajeaza pt. tura de noapte. **3.000 L;** ☎0786.513.007 office@empressv-studio.ro

Cereri muncă

1. **Barbati** necalificati, oferim salariu 1.800 Lei net, bonuri de masa, 8 ore/zi (in schimburi). Mai multe detalii la telefon ☎0743.751.117

2. **Caut** urgent de munca, paznic sau incarcator descarcator, de noapte, o noapte lucrata si una libera, oriunde in Bucuresti, Ilfov; pot lucra 8, 10 sau 12 ore. ☎0768.500.865

3. **Contabil** expert, cenzor, administrator imobil expert contabil, autorizat CECCAR, prestez servicii de contabilitate pentru firme, cenzorat pentru asociatii de proprietari si servicii administrare imobile casierie, tehnica, contabilitate); ☎0743.096.948 davicontconsulting@gmail.com

4. **Curatenie** part-time familii, birouri ofer servicii de curatenie sau calcat pentru familii sau birouri, 1-2 zile, in regim part-time, punctuala, nefumatoare, cu experienta in domeniu. Ofer si rog seriozitate. ☎0761.231.885

5. **Doamna** curatenie apartamente, garsoniere, part-time, in Bucuresti; ☎0730.833.998

6. **Doamna** fac curatenie birouri part time, am experienta; ☎0771.412.765

7. **Doamna** fac menaj si ingrijesc persoana in varsta de luni pana vineri sau de 3 ori pe saptamana; ☎0735.089.137

8. **Doamna** serioasa, 65 ani caut sa ingrijesc batran sau batrana, intern, Bucuresti sau imprejurimi; ☎0729.661.610/ 0770.875.089

9. **Domn,** 61 ani, doresc angajare cu posibilitatea de a parca o rulota de locuit. Variante; ☎0729.259.409

10. **Doresc** angajare pe weekend, am 37 ani, permis de conducere incepand din 2001, masina personala, atestat agent securitate, serios, muncitor, pot transporta si persoane cu masina personala, sau va pot pazi bunurile, locuinta, etc. ☎0768.342.063

11. **Economist** tanar dornic de a invata lucruri noi cu experienta in vanzari,analize finaciare, facturare si secretariat. Absolvent recent curs conta fiscala, cunoastere Office nivel mediu.Solicit angajare.2700net ☎0763.526.782 beniamin.bucuroiu@gmail.com

12. **Fochist,** doresc angajare; ☎0761.674.906

13. **Hidroizolatie** firma de hidroizolatie angajeaza hidroizolatori. Plata la metru + bonuri de masa. ☎0768.696.168 Nicumadalin84@gmail.com

14. **Maistru** electrician constructii autorizat ANRE, cu rang inalt de specializare, 51 ani, Bucuresti, experienta 29 ani in instalatii electrice, solicit angajare in Romania. Salariu 1000 euro net ☎0726.919.379 calonfirescudaniel@yahoo.com

15. **Menaj** ingrijire copi batrani gatit si calcat Doamna cu experienta, nefumatoare, fac menaj, calc, gatesc, ingrijesc batrani, copii, chiar si la mine acasa, ☎0765.281.430 Viorica.coca1@yahoo.com

16. **Models** online Angajam personal operare calculator in mediu online conversational. Oferim salariu 2500 Lei + carduri cadou pentru cumparaturi . Contract de munca legal cu toate taxele platite de noi. Comision 85%. **2.500 L;** ☎0748.404.050/ 0775.500.100 office.tunafets@yahoo.com

17. **Muncitori** calificati si necalificati pentru reabilitare termica (placare cu polistiren) Salariu intre 3000 si 4000 lei pe luna. Detalii la tel. Rog seriozitate. Oferim cazare. ☎0721.229.538

18. **Necalificat,** solicit loc de munca, placari polistiren sau intretinere imobil, vile, case de vacanta. Rog cazare; ☎0735.826.369

19. **Persoana** serioasa, 12 ani in domeniu, ofer servicii calcat. Zona Dristor- Iancului-Obor; ☎0724.850.167

20. **Soferi** B, C, sector 2 oferim salariu 2.400 Lei net, bonuri de masa, 8 h/zi (schimbul 1). Mai multe detalii la telefon ☎0743.751.117

21. **Stivuitoristi** sector 2, oferim salariu 2650 Lei net, bonuri de masa,program de 8 ore pe zi (si de noapte). Mai multe detalii la telefon ☎0743.751.117

22. **Sudor** electric manual, lucrez la domiciliul meu. Astept comenzi; ☎0766.018.514

3 Imobiliare vânzări

Garsoniere

1. **1 Decembrie** 1918 dec., et. 8/10, 32 mp, 1986, Garsoneira situata in bloc mixt,la 2 minute fata de statia de metrou 1 Decembrie 1918,se vinde mobilata si utilata exact ca in foto. **41.000 €;** ☎0726.026.666

2. **1 Decembrie** 1918 metrou 10-min. et. demisol/4, 26 mp, 2014, Trapezului, Burnitei, bloc nou 2014, se vinde la intelegere cu mobila. Zona este linistita si civilizata. Cine vrea o investitie este super pentru inchiriat. Actele sunt facute ok. **24.500 €;** ☎0733.762.284/ 0752.204.527

3. **1 Decembrie** 1918, et. 8/10, 1978, 1 Decembrie 1918, garsoneira situata in bloc mixt, la 2 minute fata de statia de metrou 1 Decembrie 1918, se vinde mobilata si utilata exact ca in foto. **43.000 €;** ☎0726.026.666

4. **1 Decembrie** 1918, dec., et. 4/5, 16 mp, Liviu Rebreanu, 1 Decembrie, Auchan, stradal, reabilitat civilizat, lift, caldura rdt, renovata total, libera, acte la zi, g, f, p, t, um. **19.500 €;** ☎0721.999.550/ 0760.488.840 tedyfan658@yahoo.com

5. **1 Decembrie** metrou, finalizata Piata Trapezului, dec., et. 2/2, 40 mp, 2018, zona linistita, Vitioara, 2/2 et, dec., contorizare individuala pentru apa, gaze si curent. se accepta orice tip de credit. bloc nou, 40 mp, balcon, se preda complet finisata **46.000 €;** ☎0736.380.186/ 0748.631.811 cristina@star-construct.ro

6. **1 Decembrie,** pret promotional, finalizat, dec., et. 1/5, 15 mp, 2018, Mutare imediata, propun la vanzare o garsoniera noua in zona de metrou 1 Decembrie 1918. Garsoniera se preda cu toate finisajele incluse. Direct dezvoltator, comision 0. **22.400 €;** ☎0736.380.184/ 0725.597.221 claudiu.p@star-construct.ro

7. **10 min** metrou Grigorescu mutare rapida Prima Casa dec., et. parter/3, 30 mp, 2018, Bloc nou, parter/3, 35mp, gresie, faianta, parchet, usa metalica, centrala proprie si calorifere, termopan, compartimentari caramida, contorizare separata: gaz, apa, curent,dec.a. Str Marului **39.900 €;** ☎0748.631.811/ 0736.380.186 cristina@star-construct.ro

8. **13 Septembrie,** Parc Sebastian dec., et. 8/8, 39 mp, 1980, Garsoniera confort 1, dec., in suprafata de 39 mp, etaj 8 din 8, renovata recent, ferestre pvc, usa metalica, parchet, gresie, faianta, libera. **43.000 €;** ☎0731.461.711

9. **13 Septembrie,** Prosper dec., et. 7/8, 40 mp, 1989, Garsoniera dec.a in 13 Septembrie Prosper, 40 mp, etaj 7, an constructie 1989. Garsoniera se vinde mobilata si utilata. Apropiere Palatul Parlamentului, Piata Unirii. **51.700 €;** ☎0737.893.368

10. **13 Septembrie,** Prosper semidec., et. 1/4, 30 mp, 2015, Pozitie buna, zona linistita, bloc cu lift, garsoniera mobilata si utilata complet, disponibila imediat. **45.000 €;** ☎0758.098.917/ 0758.098.905 georgian.draghia@galaxyimob.ro

11. **13 Septembrie,** Sebastian, Drumul Sarii, garsoniera dec., et. 1/8, 40 mp, 1988, garsoniera, etaj 1/P+8, bloc mixt din 1998, 36 mp utili+ 4 mp balcon inchis, baie, mobilata si utilata complet, are mocheta, gresie, faianta, termopan, aer conditionat, termoficare **49.000 €;** ☎0723.334.024 bbadrian@gmail.com

12. **13 Septembrie,** Serbota 1 dec., et. 1/8, 43 mp, 1993, 13 Septembrie, Petre Ispirescu, Str.Serbota nr.1- Vand garsoniera dec.a, ideal pt investitie, etaj 1/8, 43 mp, bloc 1993 doar de garsoniere, urmeaza sa se reabilitateze, complet mobilata si utilat. **45.000 €;** ☎0725.073.075 valentinacalitoiu.imob@gmail.com

13. **4004 garsoniera** Militari, Veteranilor, semidec., et. parter/9, 32 mp, 1968, **38.000 €;** ☎0766.442.554 violetaion@galaxyimob.ro

14. **Antiaeriana,** garsoniera dubla, bloc nou, la cheie, dec., et. 4/6, 39 mp, 2019, Antiaeriana, garsoniera dubla, bloc nou, toate utilitatile. Pret promotional de la 40.900 euro la 36.900 euro, valabil pana la data de 31.07.2019. Ultima garsoniera dubla disponibila. **36.900 €;** ☎0737.282.225/ 0771.225.027 vanzari@oxyresidence.ro

15. **Aparatorii** Patriei dec., et. 1/5, 43 mp, 2018, Dezvoltator, vand garsoniera la etajul 1 in Metalurgiei Park, in bloc nou, la 6 minute de statia de metrou Aparatorii Patriei. **39.900 €;** ☎0731.171.007/ 0729.923.486 razvan.margineanu27@gmail.com

16. **Aparatorii** Patriei dec., et. parter/4, 46 mp, 2019, Garsoniera 46 mp, bloc nou, finalizata, mutare rapida. Loc de parcare inclus. Centrala termica, finisaje lux, totul nou. Ansamblu rezidential EDEN. Pentru detalii, la telefon. **47.960 €;** ☎0731.510.862 andrei.vatavu@zon-adesud.ro

17. **Aparatorii** Patriei dec., et. 1/5, 33 mp, 2019, Garsoniera de vanzare la 10 minute de statia de metrou Aparatorii Patriei, dec.a, contorizata individual, pretul este valabil pentru plata cash, contact. **28.500 €;** ☎0787.525.587 cristian.muresanu@yahoo.com

18. **Aparatorii** Patriei semidec., et. 3/6, 48 mp, 2019, garsoniera dubla direct dezvoltator la 10 min de metroul Aparatorii Patriei. Se accepta orice forma de credit imobiliar. Pretul afisat este pentru plata cash. Pentru mai multe detalii; **45.211 €;** ☎0737.500.376 alina.ciuculescu@zon-adesud.ro

19. **Aparatorii** Patriei dec., et. parter/4, 46 mp, 2019, ideal investitie. Garsoniera 46 mp in zona Aparatorii Patriei. Se preda cu finisaje, obiecte sanitare, centrala proprie, usi interior, usa metalica la intrare. Utilitatile sectorului 4. Comision 0%. **46.900 €;** ☎0722.204.951 bogdan.tomegea@zonadesud.ro

20. **Aparatorii** Patriei Metalurgiei garsoniera la cheie dec., et. 1/5, 33 mp, 2019, Garsoniera spatioasa in stadiu de proiect, acces stradal, parcari subterane sau acoperite, bransamente individuale utilitati multiple centre comerciale, mijloace transport in comun, scoli gradinite etc. **28.500 €;** ☎0787.525.591 sorin@tophome.ro

21. **Aparatorii** Patriei, dec., et. parter/4, 45 mp, 2019, garsoniera 45 mp, parcare inclusa, Aparatorii Patriei, rezidential nou, Eden Home Residence, la cheie, centrala termica, finsaje premium. Fara comision. **48.900 €;** ☎0731.510.862 andrei.vatavu@zonadesud.ro

22. **Aparatorii** Patriei, dec., et. parter/6, 38 mp, 2019, garsoniera dubla direct dezvoltator la 10 min de metroul Aparatorii Patriei. Comision 0, se accepta orice forma de credit imobiliar. Pentru mai multe detalii va rog sa ma contactati la nr: **37.870 €;** ☎0737.500.376 alina.ciuculescu@zon-adesud.ro

23. **Aparatorii** Patriei, dec., et. 2/4, 40 mp, 2020, ideal investitie. Garsoniera spatioasa metroul Aparatorii Patriei. Imobil in stadiu de constructie, Se preda racordat la utilitati si complet finisat. Comision 0. Direct dezvoltator. **45.900 €;** ☎0722.204.951 bogdan.tomegea@zon-adesud.ro

24. **Aparatorii** Patriei, Berceni, dec., et. 3/5, 33 mp, 2019, garsoniera 34 mp, bloc nou p+5, lift, 1km pana la metrou, la cheie, finisale la alegere, parcare subterana, comision 0, direct dezvoltator, promotie la plata cash, asistenta credit, centrala proprie. **28.500 €;** ☎0785.111.999 andrei@tophome.ro

25. **Aparatorii** Patriei, Berceni, dec., et. 1/5, 33 mp, 2019, garsoniera cu bucatarie inchisa, bloc nou, la doar 8 minute de metrou Aparatori. Se preda finisata la cheie si racordata la utilitati. **28.500 €;** ☎0787.525.631 alexandrugvr@gmail.com

26. **Aparatorii** Patriei, Berceni, Metalurgiei, dec., et. 2/6, 33 mp, 2020, garsoniera dec.a 8 min. metrou Aparatorii Patriei **28.500 €;** ☎0787.672.418 tudor@tophome.ro

27. **Aparatorii** Patriei, Berceni, Metalurgiei, dec., et. 1/6, 33 mp, 2020, garsoniera dec.a, bloc nou, metrou Aparatorii Patriei **28.500 €;** ☎0787.672.418 tudor@tophome.ro

28. **Aparatorii** Patriei, Big Berceni dec., et. parter/6, 42 mp, 2019, Garsoniera dubla cu o suprafata de 42 mp direct dezvoltator, comision 0%, se accepta orice forma de credit. Pretul afisat este pt plata cash, ma puteti contacta la nr. tel. **35.320 €;** ☎0737.500.376 alina.ciuculescu@zon-adesud.ro

29. **Aparatorii** Patriei, Big Berceni, dec., et. parter/6, 34 mp, 2019, garsoniera direct dezvoltator la 10 min de metroul Aparatorii Patriei, comision 0, pretul afisat este pentru plata cash. Pentru mai multe detalii ma puteti contacta la nr: **34.050 €;** ☎0737.500.376 alina.ciuculescu@zon-adesud.ro

30. **Aparatorii** Patriei, Drumul Jilavei dec., et. parter/3, 30 mp, 2019, se ofera spre vanzare Garsoniera in apropierea statiei de metrou Aparatorii Patriei. Imobil nou, la doar cateva minute de centre comerciale. Pentru orice alte detalii: Chicinas Cristian. **27.000 €;** ☎0787.525.579 chicinascristian@tophome.ro

31. **Aparatorii** Patriei, Drumul Jilavei, dec., et. 3/6, 2019, garsoniera se vinde complet finisata si bransata la toate utilitatile sectorului 4 **28.500 €;** ☎0787.525.583 ionut@tophome.ro

32. **Aparatorii** Patriei, garsoniera 33 mp complex nou dec., et. 1/5, 33 mp, 2019, se vinde complet finisat si bransat la utilitatile orasului cu centrala proprie, contorizare individuala a utilitatilor si finisaje incluse in pret la alegerea viitorilor cumparatori, **28.500 €;** ☎0787.525.649 liviuhantar@tophome.ro

33. **Aparatorii** Patriei, garsoniera, bloc nou dec., et. 1/6, 33 mp, 2019, Metrou Aparatorii Patriei 10 minute, compartimentare practica pentru spatii utile, cu balcon si finisaje de foarte buna calitate, cu materiale din import, la alegere, in buget consistent. **28.500 €;** ☎0787.672.423

34. **Aparatorii** Patriei, str. Dr. Jilavei, metrou, dec., et. 1/5, 33 mp, 2019, imobilul se vinde finalizat complet, contorizat individual si bransat la toate utilitatile. Finalizare decembrie 2019. **28.500 €;** ☎0738.294.929 magazinul.imobiliar@gmail.com

35. **Aparatorii** Patriei,Big Berceni dec., et. 1/6, 39 mp, 2019, garsoniera dubla cu o suprafata utila de 39 mp, direct dezvoltator comision 0% la 10 min de metroul Aparatorii Patriei. pentru mai multe detalii va rog sa ma contactati la nr: **38.850 €;** ☎0737.500.376 alina.ciuculescu@zon-adesud.ro

36. **Arena** Nationala,Chisinau, Diham. Basarabia, lux, semidec., et. 10/10, 39 mp, 1983, metrou C. Georgian, Basarabia, Chisinau, Arena Nationala, stradal, pozitie super, cu etaj tehnic, nou amenajata foarte frumos, balcon inchis, insorita, luminoasa, 4 lifturi, **37.400 €;** ☎0722.274.245/ 0769.647.350

37. **Auchan** Militari, garsoniere la cheie, ocazie semidec., et. 2/8, 28 mp, 2019, de vanzare, etaj intermediar, 28-31 mp utili, se predau la cheie, contorizare individuala gaz si curent, apa, canalizare, loc parcare, statie la 100m, zona linistita, acces facil, parc de joaca, **22.500 €;** ☎0749.800.300 biroupollux@gmail.com

38. **Aviatiei,** dec., et. parter/4, 40 mp, 1986, Garsoniera P/4 Aviatiei, 40 mp, dec.a, 1986, apropiere parc, magazine, mijlace de transport, **59.000 €;** ☎0728.622.425 radu.toma@house-providers.ro

39. **Aviatiei,** Caramfil dec., et. parter/4, 41 mp, 1990, Garsoniera situata pe Caramfil, renovata recent, parter inalt/4, 41 mp util, luminosa, apropiere parc Herastrau. **78.500 €;** ☎0721.371.553

40. **Baba** Novac, Dristor semidec., et. 9/8, 30 mp, 1968, Vand garsoniera atipica, situata pe terasa bloc, stradal Baba Novac nr 1, et 9, mobilata, spatioasa, bloc recent reabilitat. Parchet, termopane, repartitoare Terasa se poate amenaja ca spatiu separat **48.000 €;** ☎0770.291.587 gabriela_rubtov@yahoo.com

41. **Baduc,** Iacob Andrei, et. parter/4, 27 mp, cf. 3, dubla, centrala gaze, beci, cash, **15.000 €;** ☎0764.522.941/ 0763.378.077

42. **Baicului,** et. 1/4, 1975, garsoniera confort 3, etaj 1, imbunatatiri, pret negociabil, **15.000 €;** ☎0724.413.999

43. **Baicului,** Electronicii et. 2/4, 18 mp, 1977, garsoniera Baicului - cu centrala pe gaze, mobilata, gresie, termopan. **18.000 €;** ☎0766.480.101 moiseana@yahoo.com

44. **Baneasa,** Sisesti dec., et. 1/5, 49 mp, 2019, garsoniera, etaj 1/5, suprafata construita 58 mp, an 2019, orientare N-V, balcon, aer conditionat, centrala termica, se vinde finisat complet, intabulat, comision 0%, +tva, negociabil **69.000 €;** ☎0763.839.539/ 031.438.12.51 george@regalhouse.ro

45. **Basarabia,** 10-15 min metrou Titan, Costin Georgian semidec., et. 3/10, 31 mp, 1982, Diham, Bd.Chisinau, constructie 1982, intrare stradal, vedere spate, pe Vest, garsoniera curata, et. 3/10, libera, parchet, aer conditionat, gresie, fainata partial, termopan bucatarie, acte la zi, **39.800 €;** ☎0728.820.537

46. **Basarabia,** str. Tina Petre dec., et. 1/10, 37 mp, 1987, zona verde si linistita, mobilata si utilata, renovata complet in anul 2016. Vecinatati: Calarasilor, Decebal, Dristor, Iancului, Mihai Bravu, Titan, Parcul National, Piata Muncii, Pantelimon **46.000 €;** ☎0722.393.151 libra.imobiliare@gmail.com

47. **Basarabiei,** Diham semidec., et. 7/10, 31 mp, 1979, Garsoniera apropiere metrou, semidec.a, imbunatatiri, mobilata, total nou, libera. **43.800 €;** ☎0749.199.194 viorica@confortcasaimobiliare.ro

48. **Bd.** Timisoara, vizavi de Plaza Mall, vand garsoniera, particular, **45.000 €;** ☎0765.517.561

49. **Berceni** dec., et. 5/5, 41 mp, 2019, Garsoniera dec.a, bloc nou langa Carrefour Grand Arenna, se vinde complet finisata la cheie si contorizata individual la toate utilitatile (gaz, curent, canalizare). Pentru alte detalii. **37.000 €;** ☎0725.382.190/ 0737.202.284 iosif@sudrezidential.ro

50. **Berceni** - Dimtrie Leonida, dec., et. 5/5, 47 mp, 2018, garsoniera cu o suprafata utila de 47.87 mp si este compusa dintr-un hol, baie, bucatarie separata si camera de zi cu iesire pe terasa superba. Se preda finisata "la cheie". 600 metri pana la metrou; **32.900 €;** ☎0726.138.984/ 0724.205.825 adrian.gherman@sudrezidential.ro

51. **Berceni** - Metalurgiei, super oferta, Prima casa dec., et. 1/11, 51 mp, 2019, garsoniera dubla, open space living cu bucataria + dormitor), dec.a, in ansamblu rezidential Metropolitan Residence Metalurgiei, constructie 2019.Va asteptam la vizionare ! **51.500 €;** ☎0725.985.767 sandu@metropolitanresidence.ro

52. **Berceni** 94, garsoniera dubla open space, 52 mp. dec., et. 1/11, 51 mp, 2019, 2 camere open space in suprafata totala de 51.65 mp, smart compartimentata, in Ansamblul Metropolitan Residence Berceni. Pentru mai multe detalii, va asteptam la vizionare. Comision 0%. **56.000 €;** ☎0725.985.767 sandu@metropolitanresidence.ro

53. **Berceni** Aparatorii Patriei garsoniera dec.a dec., et. 2/5, 33 mp, 2019, Berceni garsoniera 8 min. metrou Aparatorii Patriei, bloc nou ideal investitie **28.500 €;** ☎0787.525.615 ciprian@tophome.ro

54. **Berceni** Dimitrie Leonida, oferta dec., et. 2/5, 50 mp, 2018, garsoniera 45 mp, bloc nou, centrala proprie, usi pinum, gaze, canalizare, aproape metrou, scoli, gradinite si zone comerciale, oferta pentru plata cash **33.000 €;** ☎0727.121.851

55. **Berceni** Grand Arena Mall et. 1/4, 2019, Harmony Residence Berceni cel mai nou proiect imobiliar din zona de sud a capitalei a demarat începerea construc?iei vino si profita acum de preturile promo?ionale! Nu rata ocazia! finalizare decembrie 2019! **33.426 €;** ☎0721.263.460 Office_genic@yahoo.co.nz

56. **Berceni** Luica, langa Grand Arena, Aurel Persu, dec., et. 2/3, 2018, sector 4. Dir. dezv. vinde garsoniera intr-un ansamblu nou, stradal, zona construita, cu toate utilitatile,zona rezidentiala. Garsoniera dec.a, ideal de locuit sau inchiriat, cu gradinite si scoli aproape **29.000 €;** ☎0747.121.325/ 0728.406.982 adrian@ansambluri-noi.ro

57. **Berceni** metrou, dec.a, balcon, dec., et. 3/5, 39 mp, 2019, promotie la garsoniera cu camera mare si luminoasa, balcon, bucatarie si hol de decomandare generoase, baie 5,2 mp, se vinde complet finisata, totul nou si cu garantie, Pret pentru plata imediata. **36.950 €;** ☎0762.900.901

58. **Berceni** metrou, dec.a, balcon, credit bancar dec., et. 2/5, 38 mp, 2019, acces rapid la metrou Dimitrie Leonida, garsoniera dec.a, cu balcon, in bloc nou, lift, se vinde la cheie cu finisaje la alegere, totul nou si cu garantie. Accept si credit bancar, 15% avans. **37.900 €;** ☎0762.900.901

59. **Berceni** metrou, dec.a, debara, balcon dec., et. 1/5, 37 mp, 2019, investitie ideala in garsoniera spatioasa si luminoasa, dec.a, hol acces mare, bucatarie inchisa, debara, baie spatioasa, balcon generos, se vinde la cheie. Pret promotional la plata integrala. **39.900 €;** ☎0762.900.901

60. **Berceni** piata Resita et. parter/4, 1976, confortf 1, dec.a, p/4, 33 mp, bloc mixt, gresie, faianta, parchet, termopan, cadastru si intabulare se accepta credit. **37.500 €;** ☎0771.685.900

61. **Berceni,** dec., et. 1/6, 40 mp, 2018, finisaje incluse in pret, la alegere,toate utilitatiile, apa, gaz, curent, canalizare, contorizate individual.Centrala terminca 24 kw+calorifere.COMISION 0%! **34.900 €;** ☎0735.222.575 cosmin.topai@zon-adesud.ro

62. **Berceni,** dec., et. 4/4, 38 mp, 2015, garsoniera Berceni mutare imediata promo, **38.500 €;** ☎0737.500.381 andrei.niculescu@zonadesud.ro

63. **Berceni,** dec., et. 2/3, 34 mp, 2019, garsoniera dec.a Aurel Persu, acceptam prima casa **37.300 €;** ☎0761.406.708 paul.smartrezidential@gmail.com

64. **Berceni,** dec., et. 4/5, 36 mp, 2019, garsoniera se vinde bransata la toate utilitatile (energie electrica, apa, canal si gaze naturale), care sunt contorizate individual. Comision 0. **26.000 €;** ☎0735.222.575 cosmin.topai@zonadesud.ro

65. **Berceni,** semidec., et. 9, 40 mp, 1970, vanzare garsoniera in Berceni, str. Turnu Magurele; ☎0723.541.523

66. **Berceni,** 2 camere, 44 mpu, 10 min metrou M2, et. 1/5, 44 mp, 2018, Berceni, 2 camere, 10 min metrou M2, Aparatorii Patriei, **37.500 €;** ☎0787.525.615 ciprian@tophome.ro

67. **Berceni,** acces metrou Dimitrie Leonida dec., et. 1/5, 45 mp, 2019, garsoniera dec.a, bloc nou cu lift, situata la maxim 10 minute de mers pe jos pana la statia de metrou Dimitrie Leonida. Comision 0 **33.600 €;** ☎0725.957.933

68. **Berceni,** Aparatorii Patriei dec., et. parter/4, 35 mp, 2019, garsoniera dec.a, acces rapid metrou Aparatorii Patriei, ideal investitie, se preda la cheie, inca se mai pot alege finisajele. **39.900 €;** ☎0725.957.934

69. **Berceni,** Aparatorii Patriei dec., et. 3/8, 37 mp, 2019, garsoniera dec.a, fix langa metrou, Ideal Investitie, se preda la cheie, se pot alege finisajele, 30 de spatii comerciale la parter, au inceput lucrarile **44.000 €;** ☎0725.957.934

70. **Berceni,** apropge de metrou, accept credit, dec., et. 1/5, 39 mp, 2019, garsoniera spatioasa, camera mare, bucatarie separata, inchisa, hol de decomandare generos, balcon cu acces din camera, se vinde finisata, cu totul nou si in garantie. Accept credit ipotecar. **39.900 €;** ☎0762.900.901

71. **Berceni,** apropge metrou, 44 mp, dec.a dec., et. 2/4, 45 mp, 2018, Promo, garsoniera, dec.a, pret in oferta, suprafata reala, dec.a, finisaje moderne, parcare la subsol, totul nou, centrala termica, aproape metrou Berceni, magazin in fata blocului. **33.000 €;** ☎0773.903.372/ 0774.075.901

72. **Berceni,** Carrefour Grand Arena, dec., et. 2/3, 44 mp, 2018, apartament tip studio, etaj intermediar, imobil nou cu lift, gresie, faianta, parchet, usi, termopan, centrala proprie, izolat termic, interfon. Plata prin credit! **38.000 €;** ☎0721.888.400/ 0733.374.103 ionel@sudrezidential.ro

73. **Berceni,** D. Leonida, metrou, garsoniera 45 mp dec., et. 1/5, 45 mp, 2019, in oferta, garsoniera dec.a, centrala proprie, drum asfaltat, usi pinum, gaze, canalizare, lift, tamplarie pvc, apropge scoli, gradinite, zone comerciale si metrou, garsoniera se preda la cheie. **32.900 €;** ☎0727.121.851

74. **Berceni,** Dimitrie Leonida dec., et. parter/2, 35 mp, 2019, Garsoniera metrou Dimitrie Leonida bloc nou situata la parterul unui bloc cu regim de inaltime de P+2.Aceasta se vinde complet finisata si bransata. **33.000 €;** ☎0787.525.583 ionut@tophome.ro

75. **Berceni,** Dimitrie Leonida, dec., et. 2/5, 45 mp, 2019, garsoniera 45 mp, spatioasa, baie cu geam, bucatarie patrata, p+5, lift, la cheie, centrala, acceptam si credit la 40,900 euro, metrou la 15 min pe jos, comision 0, **33.750 €;** ☎0785.111.999 andrei@tophome.ro

76. **Berceni,** Dimitrie Leonida, dec., et. parter/5, 39 mp, 2019, garsoniera dec.a situata in imobil nou, amplasat la o distanta de 200 metri pana la metrou dimitrie leonida, cu acces facil catre marile centre comerciale din zona. **40.000 €;** ☎0730.245.876/ 0727.175.861 roxana.ratcu@gmail.com

77. **Berceni,** Dimitrie Leonida, langa metrou dec., et. demisol/6, 27 mp, Berceni, Dimitrie Leonida, constructie 2014, loc parcare, mobilata si utilata, situata la 2 -3 min de metrou. **36.500 €;** ☎0761.621.036

78. **Berceni,** garsoniera dec.a 39mp dec., et. 4/7, 39 mp, 2019, Garsoniera, ansamblu rezidential constructie noua 2019 in apropiere de metrou Dimitrie Leonida, Sos. Berceni, suprafata utila de 39 mp (living 18 mp, bucatarie 9 mp, baie 4 mp, terasa 5 mp). **35.500 €;** ☎0727.239.293/ 0721.827.390 monu.ady@gmail.com

79. **Berceni,** garsoniera, 30 mpu, 2 min metrou M2, dec., et. 1/3, 30 mp, 2018, Berceni, garsoniera 2 min metrou M2, Dimitrie Leonida, ideal investitie, **35.000 €;** ☎0787.525.615 ciprian@tophome.ro

80. **Berceni,** garsoniera, 35 mpu, 10 min metrou M2 dec., et. 1/5, 35 mp, 2019, Berceni, garsoniera 10 min metrou M2, Aparatorii Patriei, **31.000 €;** ☎0787.525.615 ciprian@tophome.ro

81. **Berceni,** Luica dec., 34 mp, 2010, vand garsoniera modern utilata, str Luica, Izvorul Oltului, Berceni. **44.500 €;** ☎0771.101.744 anamaria.balan@rcs-rds.ro

82. **Berceni,** Metalurgiei, dec., et. 2/3, 34 mp, 2019, garsoniera la cheie, dec.a, 34 mp, bloc nou, mutare rapida, acces rapid: STB si metrou **35.000 €;** ☎0724.548.052 augustin.sogor@zonadesud.ro

83. **Berceni,** Metalurgiei, dec., et. 2/5, 38 mp, 2020, garsoniera spatioasa, 38.09 mp, bloc nou cu lift, etajul 2/5, gresie, faianta, parchet, usi de interior, centrala termica 24 kW, contorizare individuala, posibilitate credit. Avans min 5%. Comision 0. **34.900 €;** ☎0733.374.103/ 0721.888.400 georgeta@sudrezidential.ro

84. **Berceni,** metrou dec., et. parter/4, 38 mp, 1981, garsoniera dubla, mobilata si utilata modern, gresie, faianta, termopan, balcon inchis, loc parcare, bloc reabilitat termic, particular, exclus agentii imobiliare. Se poate prelua cu chirias. **52.000 €;** ☎0787.412.195 casinimobiliare@gmail.com

85. **Berceni,** metrou, dec.a, balcon, bloc nou dec., et. 1/5, 37 mp, 2019, garsoniera foarte spatioasa, dec.a, hol de acces mare, bucatarie inchisa, generoasa, balcon practic, se vinde la cheie finisata cu materiale la alegere, ideala pentru investitie, pret la cash. **36.000 €;** ☎0762.900.901

86. **Berceni,** metrou, dec.a, balcon, debara dec., et. 1/5, 37 mp, 2019, garsoniera langa metrou Berceni, spatioasa, camere mari si luminoase, bucatarie inchisa, balcon, debara se vinde la cheie, complet finisata cu materiale la alegere. Pret la plata integrala, imediat. **37.500 €;** ☎0762.900.901

87. **Berceni,** metrou, foarte apropge de metrou dec., et. 1/5, 45 mp, 2019, garsoniera, dec.a, pret in oferta, suprafata reala, dec.a, finisaje de lux, parcare la subsol, totul nou, centrala de apartament, apropge de mijloacele de transport, zona verde, magazin in fata blocului **33.000 €;** ☎0749.122.233/ 0747.121.325

88. **Berceni,** metrou, garsoniera dec.a dec., et. 1/5, 45 mp, 2019, garsoniera spatioasa, bucatarie inchisa, 45mp, dispune de toate utilitatiile se preda finisata la cheie, contorizare individuala, langa statia de metrou Berceni, pretul afisat este pentru plata cash. **33.600 €;** ☎0730.250.305

89. **Berceni,** mutare rapida, mobilata si utilata dec., 37 mp, 2015, Garsoniera gata, mutare imediat + pod 30mpSe da ca in poze, mobilata si utilata. Loc de parcare inclus. **38.500 €;** ☎0722.204.952

90. **Berceni,** Oltenitei dec., et. 2/4, 39 mp, 1982, garsoniera de vanzare apropge de piata Berceni 8 min. pana la metrou, mijloace de transport STB, **45.000 €;** ☎0721.239.336 ninu_dnl@yahoo.com

91. **Berceni,** sector 4, 10 min metrou Ap. Patriei, semidec., et. parter/5, 36 mp, 2018, cash 30500euro, 36mp utili+loc parcare, garsoniera dec.a dir.dezvoltator, situata pe parter, 10min pana la statia ratb + 7min metrou Ap. Patriei **30.500 €;** ☎0720.002.332 florin@ansambluri-noi.ro

92. **Berceni,** sector 4, langa metrou dec., et. 1/5, 45 mp, 2018, garsoniera, dec.a, aproape mijloace transport si metrou, zona noua si civilizata, apropge parc, scoala, gradinita, supermarket, finisaje noi, usi interioare pinum, centrala de apartament. **33.000 €;** ☎0720.002.332/ 0749.122.233

93. **Berceni,** sector 4, Turnu Magurele, Postalionului dec., et. parter/5, 38 mp, 2018, garsoniera mare, foarte spatioasa, bloc in finalizare, loc de parcare inclus in pret. Finisaje deosebite, g, p, t, termopan, predare la cheie. Scoli, statii STB si complex comercial in zona **30.500 €;** ☎0747.121.325 adrian@ansambluri-noi.ro

94. **Berceni,** Selgros, Grand Arena, dec., et. 2/4, 34 mp, 2018, Smart Rezidential va propune spre achizitie o garsoniera cu finisaje de calitate, situata Imobil P+4. Finalizare mai 2019, **37.000 €;** ☎0732.581.538 andr

Imobiliare vânzări GARSONIERE

158. **Doamna** Ghica semidec., et. 8/10, 21 mp, 1970, langa parc, scoala, magazine, mijloace de transport, cf. 2, libera, cadastru, intabulare, **28.900 €;** ☎0728.676.350 imobcont@gmail.com

159. **Doamna** Ghica - Bcr dec., et. 1/10, 36 mp, 1978, apartament confort 1, dec.a situat la etajul 1/10, suprafata de 36 mp. bloc 1978, gresie, faianta, parchet, termopan, intabulare, libera. **42.900 €;** ☎0731.144.151/ 021.231.23.18

160. **Doamna** Ghica, semidec., et. 5/5, 31 mp, 1988, Doamna Ghica, bloc din 1988, et. 5 din 5, mobilata, utilata, aer conditionat, usa metalica, cadastru, intabulare, libera, a fost inchiriata 3 ani cu 200 e pe luna. **29.900 €;** ☎0749.199.193

161. **Dristor,** 3 minute metrou, semidec., et. 3/10, 30 mp, 1985, garsoniera semidec.a, fara imbunatatiri recente. Planul 2. Garsoniera are gresie, faianta, parchet. Se vinde mobilata si utilata. Ea este inchiriata, iar chiriasii pot ramane daca se doreste. **44.500 €;** ☎0769.651.162

162. **Dristor,** Baba Novac, semidec., et. 9/10, 33 mp, ocazie, gars. cf. 1, super imb., bloc reabilitat, mixt, **40.000 €;** ☎0762.146.702

163. **Dristor,** Ramnicu Sarat, semidec., et. 3/4, 1976, garrsoniera confort 2, etaj 3/4, gresie, faianta, parchet, termopan, renovata, **27.500 €;** ☎0761.532.117

164. **Dristor,** soseaua Mihai Bravu, pe Agatha Barsescu, dec., et. 3/4, 40 mp, 1988, la 10 minute metrou, bloc 4 etaje, dec.a, geam baie, gresie, faianta, parchet, aer conditioant, libera, toate actele. **55.000 €;** ☎0732.135.467 adriangeambei@yahoo.com

165. **Dristor,** stradal, Kaufland, Park Lake semidec., et. parter/10, 25 mp, 1985, Particular vand garsoniera 25 mp, parter, gresie, faianta, termopan, um, balcon, baia renovata complet nov 2018, blocul este din 1984, Este situata la 5 m de metrou. **38.500 €;** ☎0723.217.274

166. **Drumu** Taberei 34, dec., et. parter/4, 1965, Bloc tip P, Drumul Taberei 34, garsoniera confort 1, dec.a, parter/4, st= 36 mp, parchet, gresie, faianta, termopan, centrala termica, ac, contoar gaz separat, bloc reabilitat termic, libera, intabulata **46.000 €;** ☎0731.144.152

167. **Drumul** Taberei semidec., et. 4/9, 33 mp, 1974, 34 stradal Piata Moghioros cf 1 semidec. gresie faianta termopan (balcon) usa metalica acte libera contorizat acc credit. **38.500 €;** ☎0786.325.401

168. **Drumul** Taberei semidec., et. 8/10, 33 mp, 1974, 34 stradal-Piata Moghioros cf 1 semidec. gresie faianta parchet termopan usa metalica masina de spalat, frigider, tv, mobilat modern toate actele acc credit. **42.000 €;** ☎0786.325.401

169. **Drumul** Taberei dec., et. 3/5, 42 mp, 2008, ANL -Mega Image Valea Danului ctie 2008 etaj 3/5 gresie faianta usa metalica centrala bloc caramida lift acte acc credit **44.000 €;** ☎0786.325.401

170. **Drumul** Taberei dec., et. parter/4, 34 mp, 1979, Auchan Brd linia 41 cf 1 dec. etaj p/4 gresie faianta parchet termopan usa metalica instalatii sanitare si electrice noi cadastru intabulare acc credit. **42.500 €;** ☎0769.470.920

171. **Drumul** Taberei semidec., et. 8/9, 33 mp, 1974, Bdul Timisoara stradal-Plazza Romania linia 41 cf 1 semidec. gresie faianta termopan mobilata utilata complet acte cad intab acc credit. **42.500 €;** ☎0786.325.401

172. **Drumul** Taberei semidec., et. 3/10, 33 mp, 1974, Brasov stradal -Plazza Romania linia 41 cf 1 semidec. termopane, gresie, faianta, parchet, acte acc credit ideal investitie chirie. **39.500 €;** ☎0786.325.401

173. **Drumul** Taberei semidec., et. 5/10, 21 mp, Piata Moghioros, gars. 21 mp. et. 5, renovata anul acesta, totul nou (parchet, usa, prize, intrerupatoare, lustre etc) intretinerea foarte mica, mobilata, 2lifturi, usa metalica, termopan, nu a locuit nimeni, **28.500 €;** ☎0787.763.997

174. **Drumul** Taberei semidec., 32 mp, 1970, Sibiu, garsoniera, cu balcon, bloc monolit de garsoniere cu 2 lifturi, situata in apropiere parc Moghioros, Auchan, Afi Cotroceni, viitor metrou Favorit, pretabila si ca investitie pentru inchiriere. **39.900 €;** ☎0799.455.788

175. **Drumul** Taberei Plazza Mall semidec., et. parter/10, 1970, garsoniera confort 2 situata intr-un bloc de 10 etaje la parter, semidec.a, finisata complet cu parchet, gresie, faianta, termopan si mobilata, utilata complet. Libera la vanzare. Suprafata 19 mp. **24.000 €;** ☎0731.300.030 robert.tentantimob@yahoo.com

176. **Drumul** Taberei, et. 10/10, 31 mp, 1986, 1 Mai, Str. Letea Gheorghe, vand garsoniera, 31 mp, confort 1, bloc 1986 de garsoniere, semidec.a, 33 mp, balcon inchis, vedere superba, gresie, faianta, parchet, partial mobila **40.000 €;** ☎0725.073.075 valentinacalitoiu.imob@gmail.com

177. **Drumul** Taberei, dec., et. 8/10, 36 mp, 1982, Auchan, Billa, cf 1, dec., etaj 8/10, gresie, faianta, parchet, termopan, usa metalica renovat 2019 mobilata utilata bloc mixt c-tie 1982 acte acc credit, **46.500 €;** ☎0786.325.401

178. **Drumul** Taberei, dec., et. 4/4, 35 mp, 1974, Craiesti, Valea Ialomitei, cf 1 dec. etaj 4 fara amenajari necesita renovare totala libera toate actele acc credit pret discutabil, **34.999 €;** ☎0769.470.920

179. **Drumul** Taberei, dec., et. parter/9, 38 mp, 1967, Hanul Drumetui, dec, parter din 9, mobilata si utilata, renovata, curata, balcon, ideal investitie, apropiere mijloace de transport, bloc reabilitat termic, acte, pret neg., **45.000 €;** ☎0723.118.758/ 0723.118.760 stentorintermed@yahoo.com

180. **Drumul** Taberei, semidec., et. 3/10, 33 mp, 1980, Plaza Romania, cf 1, semidec., etaj 3/10, ctie 1980, gresie faianta usa metalica libera acte acc credit eventual mobilata utilata poze reale. **41.500 €;** ☎0769.470.920

181. **Drumul** Taberei, semidec., et. 2, proprietar, vand garsoniera confort 1, etaj 2/10, gaz, parchet, gresie, faianta, mobilata, zona Drumul Taberei, b-dul Timisoara, intre Plazza si Afi, ocupabila imediat, pret 42500 neg. Tel. ☎0745.636.805

182. **Drumul** Taberei, dec., et. parter/4, 1974, stradal cf 1, dec., etaj Parter inalt/4, bloc reabilitat, gresie, faianta, parchet, termopan, usa metalica, mobilat, utilat, totul nou, nefolosit, acte libera acc credit, **46.900 €;** ☎0786.325.401

183. **Drumul** Taberei, 1 Mai, semidec., et. 7/9, 32 mp, 1972, 7/9, renovata, totul nou, libera, bloc caramida, 2 lifturi, stradal, ideeal investitie. **43.000 €;** ☎0769.470.920

184. **Drumul** Taberei, 1 Mai, Hanul Drumetului, semidec., et. 5/8, 33 mp, 1982, Cara Anghel. Vand garsoniera, ingrijita, etaj intermediar, balcon inchis in termopan rehau, grup sanitar renovat, bucatarie mobilata si utilata, vecini linistiti, zona deosebita, acte gata de vanzare. **38.500 €;** ☎0787.859.952

185. **Drumul** Taberei, ANL Brancusi semidec., et. 1/5, 40 mp, 2019, Dr. Taberei, ANL Brancusi, finisaje la alegere, comision 0%, dezvoltator. **43.000 €;** ☎0728.009.231 office@pacii-residence.net

186. **Drumul** Taberei, ANL Brancusi dec., et. parter/5, 44 mp, 2019, Dr.Taberei, ANL Brancusi, finisaje la alegere, comision 0%, dezvoltator. **47.000 €;** ☎0728.009.231 office@pacii-residence.net

187. **Drumul** Taberei, Bd. 1 Mai (Compozitorilor) semidec., et. 8/10, 32 mp, 1974, Garsoniera semidec.a, etaj 8/10, 32mp, an 1974, renovata total, gresie, faianta, parchet, usi interior, usa metalica, termopane, instalatia sanitara si electrica schimbate - 2018. **43.500 €;** ☎0732.624.689

188. **Drumul** Taberei, Bd. Timisoara, mall Plaza, dec., et. 1/10, 36 mp, 2018, Drumul Taberei, mall Plaza, vindem o garsoniera intr-un complex rezidential, etj 1,dec. cu balcon, centrala proprie, termopan, usa metal, calorifere cadastru, intabulare. **46.000 €;** ☎0722.542.692/ 0761.532.117 pavimobiliare@yahoo.com

189. **Drumul** Taberei, Brancusi, Valea Doftanei et. 2/9, 46 mp, 2019, garsoniera dec.a in ansamblul Atlas Residence, Drumul Taberei, localizat in Bdul Timisoara 101T cu un regim de inaltime s+p+5e+9e, **45.500 €;** ☎0767.708.916/ 0724.492.144 alexandra@atlas-residence.ro

190. **Drumul** Taberei, bucatarie mobilata, loc de parcare dec., et. 3/6, 40 mp, 2018, transportul asigurat cu microbuze rapide, de la bloc la metrou. Toate utilitatile: canalizare, Apa Nova, energie electrica si gaze. Bucatarie mobilata, 1 loc de parcare (optional). Finalizata la cheie. **35.000 €;** ☎0723.119.118

191. **Drumul** Taberei, bvd. 1 Mai Kaufland, et. 3/10, 32 mp, 1974, garsoniera semidec.a, 32 mp, balcon, bloc reabilitat, usa metalica, termopane, garsoniera necesita renovare, libera. **38.500 €;** ☎0732.624.689

192. **Drumul** Taberei, Cartier Brancusi dec., et. 5/5, 36 mp, 2019, Garsoniera 36.12 mp utili, Drumul Taberei, Valea Oltului, **36.000 €;** ☎0724.492.144/ 0767.708.916 oana@atlas-residence.ro

193. **Drumul** Taberei, Compozitorilor semidec., et. parter/10, 36 mp, 1975, Drumul Taberei, Compozitorilor, in apropiere de Han Drumetului, parter/10, 36 mp, in bloc mixt, foarte civilizat. Garsoniera necesita renovare si este libera. Actele sunt pregatite. **38.000 €;** ☎0760.654.544

194. **Drumul** Taberei, Cooperativei, 44 mp semidec., et. parter/3, 44 mp, 2009, Garsoniera, bloc 2009, finalizat si locuit, finisata la cheie, utilitati individuale, centrala, baie cu geam, se vinde mobilata (detalii la vizionare), RATB la 200 m, comision 0%. **44.000 €;** ☎0730.556.910

195. **Drumul** Taberei, Kaufland, Cuminteniа Pamantului dec., et. 4/9, 2019, garsoniera cochета de 38,90 mpu, orientare cardinala S-E, situata la etajul, in ansamblul Atlas Residence Drumul Taberei, localizat in Bdul Timisoara 101T cu un regim de inaltime S+P+5E+9E, **37.600 €;** ☎0767.708.916 alexandra@atlas-residence.ro

196. **Drumul** Taberei, Kaufland, Tricodava, urgent, semidec., et. 1/10, 31 mp, 1974, cf 1, langa Kaufland si Auchan, curata cu imbunatatiri, are balcon, foarte aproape Tramvai 41, bloc curat, 2 lifturi, acte la zi, accept credit. Urgent. **41.900 €;** ☎0786.325.404

197. **Drumul** Taberei, Letea Gheorghe, semidec., 31 mp, 1982, Gheorghe Letea, gars cf. 1, 31 mp, anul 1982, lifturi 2, renovata total 2019, termopan nou, usi noi, parchet nou, instalatie sanitara refacuta, prize noi, nu a locuit nimeni in ea, acte zi, libera ☎0787.763.997

198. **Drumul** Taberei, Lovinescu, dec., et. parter/4, 35 mp, 1974, parter/4, bloc reabilitat, toate imbunatatirile, se vinde ca in imagini, zona verde, linistita, langa viitoarea statie de metrou Raul Doamnei, toate actele, accept credit **47.000 €;** ☎0786.325.404

199. **Drumul** Taberei, Materna, dec., et. 4/4, 34 mp, 1968, Drumul Taberei garsoniera, confort 1, dec.a, etaj 4/4, libera, st=34 mp, necesita renovare, intabulata, parc, piata, metrou in curand, planul doi, ferita de galagie, scoli, gradinita **31.000 €;** ☎0731.144.152

200. **Drumul** Taberei, metrou Valea Ialomitei, dec., et. demisol/5, 52 mp, 2018, garsoniera dubla cu balcon (amenajata ca ap 2 cam) parc Brancusi, bloc nou scara 2 in cartierul ANL Brancusi Drumul Taberei, la 3 min. de metrou Valea Ialomitei, langa Parcul Brancusi. **35.500 €;** ☎0765.416.461 office@drumultaberei-brancusi.ro

201. **Drumul** Taberei, Romancierilor, dec., et. parter/4, 36 mp, 1970, garsoniera cf. 2, imbunatatiri partiale, nu are balcon, gaze naturale la butelie, nu accepta credit bancar, nu negociaza pretul, loc de parcare, comision agentie, plata numerar, actele ok, **25.500 €;** ☎0723.351.895/ 0745.351.895 tinaparaschiv@yahoo.com

202. **Drumul** Taberei, Sibiu, bloc mixt 1983, dec., et. 3/10, 35 mp, 1983, garsoniera dec.a in bloc mixt, an constructie 1983, etaj 3/10, balcon, termopane, usa metalica, gresie, fainata, parchet, se vinde mobilata si utilata, frigider, masina spalat automata. **44.900 €;** ☎0732.624.689

203. **Drumul** Taberei, Valea Oltului, Brancusi, sector 6 semidec., et. parter/9, 49 mp, 2019, garsoniera cu terasa disponibila in ansamblu rezidential nou situat in zona de vest, cartier Brancusi, suprafata utila 32.87 mp + terasa 16.50 mp, pret 47500 euro +TVA 5% inclus, **47.500 €;** ☎0724.492.144/ 0767.708.916 oana@atlas-residence.ro

204. **Drumul** Taberei, Valea Oltului, Brancusi, sector 6 dec., et. 3/9, 49 mp, 2019, garsoniera dec.a, etaj 3 din 9, suprafata 49.89 mp utili, bloc nou, Cartier Brancusi, Valea Oltului, predare vara 2019, pret: 48000 euro TVA 5% inclus. Comision 0, **48.000 €;** ☎0724.492.144/ 0767.708.916 oana@atlas-residence.ro

205. **Drumul** Taberei, Valea Oltului, sector 6 dec., et. 3/9, 45 mp, 2019, garsoniera 46 mp utili, dec.a, bloc nou ansamblu ANL Brancusi- Valea Oltului. Termen finalizare: octombrie 2019, **45.500 €;** ☎0724.492.144/ 0767.708.916 oana@atlas-residence.ro

206. **Drumul** Taberei-ANL Brancusi semidec., et. parter/5, 37 mp, 2019, Dr.Taberei-ANL Brancusi, finisaje la alegere, comision 0%, dezvoltator, **41.000 €;** ☎0728.009.231 office@pacii-residence.net

207. **Eroii** Revolutiei, semidec., et. parter/1, 27 mp, 1971, Pieptanari, parter inalt, semidec.a, gresie, faianta, parchet, termopan, usa metalica, centrala termica. **29.500 €;** ☎0728.114.496 office@clasicimob.ro

208. **Eroii** Revolutiei, Piata Progresu, dec., dec., et. 11/11, 33 mp, 1964, acces metrou Eroii Revolutiei, bloc mixt propus spre reabilitare, dec.a, 2 balcoane, gresie faianta, usa metalica, aer conditionat, mobila si electrocasnicele incluse in pret, accept credit. **32.900 €;** ☎0722.555.660 advaimob@yahoo.com

209. **Ferentari,** Iacob Andrei, et. 1/4, Et. 1/4, cf.3, baie, bucatarie, gaze, apa calda, 12.300 euro. Et. 4/4, gaze, apa calda, imb., stradal, libera, 10.300 euro. ☎0761.526.532/ 0726.671.256

210. **Ferentari,** Scoala Valtoarei Livezilor, semidec., et. 3/4, 16 mp, 1978, garsoniera confort 3, in suprafata de 16 mp, libera, ferestre PVC, parchet, curat, bloc ingrijit, interfon. **8.000 €;** ☎0731.461.711

211. **Ferentari,** sector 5, Bucuresti semidec., 15 mp, 1978, Proprietar, Aleea Livezilor 22, garsoniera cf. 3, semi-mobilata, centrala, gresie, faianta, termopane, geam baie, 15 mp utili, cadastru, intabulare, curata, renovata. Tramvai (200 m), scoala (nr. 136) **12.500 €;** ☎0726.175.029

212. **Floreasca,** Glinka dec., et. 1/3, 34 mp, proprietar garsoniera, in fata parcului Glinka, refacuta, utilata, moderna, interfon, bloc reabilitat, mobilata. **63.000 €;** ☎0722.292.175

213. **Fortuna** - Scandinavia Residence / Capat 302 dec., et. 3/4, 38 mp, 2018, garsoniera, 37 mp utili, finisaje de calitate, centrala termica proprie, calorifere, obiecte sanitare, gresie, faianta, parchet, tamplarie PVC, geam termopan, usi de interior, usa metalica. **31.000 €;** ☎0725.885.866/ 0725.885.844 office@westimob.ro

214. **Fundeni,** et. 2/4, 41 mp, 2018, complex rezidential, Dobroesti - str. Stejarului, 6 blocuri, garsoniere, ap 2 si 3 camere), p+4, lift, parc 5000 mp, loc parcare gratuit, loc de joaca, acte la zi, finisaje la alegere **35.000 €;** ☎0724.377.294/ 0722.150.440 damairconstruct@yahoo.com

215. **Fundeni,** garsoniera, bloc 2019 dec., et. 3/4, 37 mp, 2019, Procapital Development va oferа spre vanzare garsoniere intr-un imobil nou format din P+3+M, situat in zona Fundeni. **35.300 €;** ☎0720.888.114 theodor.colesniuc@procapitald.ro

216. **Fundeni,** Marului, et. demisol/4, 35 mp, 2015, Fundeni, Marului, New City Residence, constructie 2015, totul nou, parter inferior, 35 mp, intretinere mica, acces usor. **34.500 €;** ☎0787.578.333/ 0753.420.977 puggiolibianca@yahoo.com

217. **Fundeni,** spitalul Oncologic, et. 1/4, 41 mp, 2018, complex de 6 blocuri, p+4, garsoniere si apartamente cu 2,3 camere, finisaje la alegere incluse, loc de parcare, parc 5000 mp, loc de joaca, finalizare incepand cu septembrie 2018, TVA 5% inclus, **35.000 €;** ☎0724.377.294/ 0722.150.440 damairconstruct@yahoo.com

218. **Fundeni,** str Aleea Argedava, dec., et. 1/5, 43 mp, 2018, garsoniera se afla apropе de lac, intr-o zona linistita unde beneficiem de verdeata si panorama frumoasa, este situata la 5 min de spitalul Fundeni,foarte apropе de mijlcul de transport in comun. **39.500 €;** ☎0721.158.458 al_rawi67@yahoo.com

219. **Gara** de Nord, bd. Gh. Duca, et. 1/5, 30 mp, cf. 1, vedere bulevard, gresie, faianta, parchet, intrare bulevard, fara balcon, discutabil, **42.000 €;** ☎0727.553.528

220. **Garsoniera** bloc nou, 5 minute metrou dec., et. 4/5, 45 mp, 2019, apartamentul este disponibil la etajul 4, are o suprafata utila de 45 mp. si este compartimentat foarte ergonomic, astfel: living luminos, bucatarie separate, dormitor spatios, o baie si un balcon **33.000 €;** ☎0731.510.845 mihnea.postelnicu@zonadesud.ro

221. **Garsoniera** bloc nou, bd. Brancoveanu dec., et. 1/3, 34 mp, 2018, ansamblul este amplasat intr-o zona rezidentiala noua, foarte linistita, in apropiere de bd. Brancoveanu, la doar 4 minute de statia RATB.0% Comision, direct dezvoltator. Poze informative **37.000 €;** ☎0731.510.845 mihnea.postelnicu@zonadesud.ro

222. **Garsoniera** Boccaccio 7min. metrou, zona linistita semidec., et. parter/4, 16 mp, 1970, garsoniera Brancoveanu, Boccaccio, la numai 5-7 min (mers pe jos) metrou. Refacuta in totalitate, au fost schimbate toate tevile (apa calda/rece, calorifer, scurgeri) cablurile (din pereti). Totul nou. **21.500 €;** ☎0762.129.288

223. **Garsoniera** imensa Mosilor Foisorul de Foc dec., et. 5/5, 41.00 mp, **42.000 €;** ☎0752289547 cristi.priza@gmail.com

224. **Garsoniera** la curte Calea Plevnei Pasaj Basarab Orhideea Mansardabila dec., et. parter/1, 31.00 mp, **51.000 €;** ☎0730.928.310 vlad@vladtrimbitasu.ro

225. **Garsoniera** Lacul Tei Maica Domnului Parcul Circului dec., et. 4/4, 27.00 mp, **42.900 €;** ☎0730.928.310 vlad@vladtrimbitasu.ro

226. **Garsoniera** Matei Basarab, dec., et. parter/8, 46 mp, 1982, Garsoniera are o suprafata utila de 44 mp la care se adauga suprafata balcoanelor, pana la 47 mp.Garsoniera se vinde complet echipata si utilata poze reale **65.000 €;** ☎0731.510.854 ionut.epure@zonadesud.ro

227. **Garsoniera** Noul Popesti, 6 min metrou, curte, et. 1/2, 2007, gars. 33 mp g, f, p, t, mobilata, utilata, la 6 min de metrou D. Leonida si la 2 min de complexul comercial La Strada. Vedere spre curtea interioara, foisor, centrala, gaz, canalizare, asfalt, parcare. **39.500 €;** ☎0726.028.874 Marilena.naftan@yahoo.com

228. **Garsoniera,** Berceni, Finisaje Premium, prima casa dec., et. 1/3, 34 mp, 2019, Va propunem catre vanzare o garsoniera spatioasa, dec.a, situata in zona Berceni, Brancoveanu. Etaj 1/3, 34 mp, bucatarie inchisa, termen finalizare iulie 2019, se accepta orice tip de credit. **37.000 €;** ☎0764.832.071 smartrezidential@yahoo.com

229. **Garsoniera,** bloc nou, 7 minute metrou dec., et. 2/5, 45 mp, 2019, in privinta finisajelor aveti posibilitatea personalizarii apartamentului dupa propriul gust, avand la dispozitie o gama variata de culori si modele.0% comision - direct dezvoltator **33.500 €;** ☎0731.510.845 mihnea.postelnicu@zonadesud.ro

230. **Garsoniera,** bloc nou, complet dec.a dec., et. parter/parter, 33 mp, 2018, beneficiaza de oferta noastra promotionala valabila doar luna aceasta! Apartament disponibil doar la parter. Noi, cei de la Oxy Residence iti oferim in mod gratuit consultanta financiara; **28.900 €;** ☎0737.282.225/ 0771.225.027 vanzari@oxyresidence.ro

231. **Garsoniera,** metrou Aparatori Patriei, dec., et. 1/5, 33 mp, 2019, garsoniera face parte dintr-un ansamblu rezidential nou, aflat in imediata vecinatate a statiei de metrou Aparatori Patriei.Garsoniera se vinde la cheie, cu toate dotarile necesare. Comision 0. **28.500 €;** ☎0787.525.647/ 0787.525.647 iosif@tophome.ro

232. **Ghe.** Magheru bulevard, Universitate, dec., et. 5/7, 39 mp, 1941, garsoniera confort 1, dec.a, Bld. Magheru. **39.200 €;** ☎0724.744.755 mihaela.smartrezidential@gmail.com

233. **Ghencea** Valea Oltului promotie finisaje marmura comision 0% semidec., et. 3/3, 42 mp, **35.000 €;** ☎0730.928.310 vlad@vladtrimbitasu.ro

234. **Giulesti,** semidec., et. 1/5, 2008, ProCapital Development va oferа spre vanzare o garsoniera in zona Giulesti, este de tip semidec.a cu expunere nordica. Suprafata totala este de 47.3 iar cea utila de 39.2. **45.000 €;** ☎0720.888.105 costina.cirstea@procapitald.ro

235. **Giulesti,** sect. 6, et. parter/1, gars. cf. 2 sporit, st 24 mp+ curte 38 mp, proprietate, acte la zi, necesita amenajata, libera, **18.500 €;** ☎0762.146.702

236. **Giurgiului,** Luica, sector 4, dec., et. parter/4, 28 mp, confort 1 dec.a p/4 centrala termica g f p t um cadastru intabulare energetic bloc civilizat foarte curat bine situat st 28 mp. **31.000 €;** ☎0720.039.035/ 0761.609.243 columbia.imobiliar@yahoo.com

237. **Gorjului** dec., et. 4/4, 35 mp, 2008, Vanzare garsoniera Moinesti-Gorjului, construit in 2008, etaj 4, balcon inchis, totul nou,mobilata, utilata, scara curata, posibilitate loc parcare. **45.000 €;** ☎0728.114.496/ 021.302.98.51 office@clasicimob.ro

238. **Grand** Arena Berceni dec., et. 1/2, 27 mp, vand garsoniera dec.a, Grand Arena Berceni **28.500 €;** ☎0721.389.312

239. **Grand** Arena Mall, dec., et. parter/5, 41 mp, 2019, garsoniera 41 mp Brancoveanu, 0% comision, merita vazuta, **30.500 €;** ☎0737.500.381 andrei.niculescu@zonadesud.ro

240. **Grand** Arena mall, Metalurgiei, garsoniera, dec., et. 2/3, 34 mp, 2019, garsoniera face parte dintr-un ansamblu rezidential nou. Garsoniera se vinde la cheie, cu toate dotarile necesare. Comision 0. **35.500 €;** ☎0787.525.647/ 0787.525.647 iosif@tophome.ro

241. **Grand** Arena spate dec., et. 1/3, 2019, Predare 2 luni, finisaje la alegere, gresie, faianta, parchet, centrala proprie, usi interior, baie complet utilata. Se afla pozitionata in imediata apropiere de Grand Arena. Se accepta si credit. Plata cash 35.000 euro. **37.000 €;** ☎0737.500.384 zina.epure@zonadesud.ro

242. **Grozavesti,** Lacul Morii, Crangasi, dec., 48 mp, 2019, Dambovita10.ro ansamblu rezidential la cateva minute mers pe jos de metrou Petrache Poenaru. Predare sfarsitul anului 2019. Garsoniera cu suprafata 48 mpc (43 mpu), dec.a, bucatarie inchisa +TVA **55.952 €;** ☎0733.338.647/ 0730.177.245 contact@dambovita10.ro

243. **Iancului** semidec., et. 10/10, 32 mp, 1980, Garsoniera Iancului, Elev Stefanescu etaj 10, constructie 1980, gresie, faianta, parchet, termopane, 10 minute de mers de metrou Piata Iancului, libera. **35.000 €;** ☎0749.131.838

244. **Iancului** semidec., et. 7/10, 32 mp, 1980, garsoniera renovata lux, 7 minute de mers de metrou Piata Iancului, 32 mp, etaj 7/10, mobilata, utilata, gresie, faianta, parchet, termopane, totul nou, libera. **49.990 €;** ☎0749.131.838

245. **Iancului** dec., et. 2/10, 33 mp, 1985, Procapital Development oferа spre vanzare o garsoniera dec.a, situata in zona Iancului, suprafata 33 mp, un grup sanitar, o logie, etaj 2/10, imobil din 1985. Se vinde complet mobilata si utilat **47.000 €;** ☎0720.888.015 smaranda.crivat@procapitald.ro

246. **Iancului,** semidec., et. 10/10, 30 mp, 1980, Elev Stefanescu, cf. I, semidec.a, 32 mp, toate imbunatatirile, bloc 1980, etaj 10/10, **35.000 €;** ☎0749.199.196 anastasiucristina@yahoo.com

247. **Iancului,** semidec., et. 8/10, 30 mp, 1980, Procapital Development oferа spre vanzare o garsoniera semidec.a, situata in zona Iancului, suprafata 30 mp, un grup sanitar cu geam, un balcon, etaj 8/10. Se vinde complet mobilata si utilata **45.000 €;** ☎0720.888.015 smaranda.crivat@procapitald.ro

248. **Iancului,** 3 minute metrou, semidec., et. 10/10, 32 mp, 1980, garsoniera intr-un bloc din 1980. Garsoniera se afla la etajul 10/10. Nu au fost niciodata probleme cu terasa. Este renovata si se vinde si mobilata. Libera, toate actele. **41.000 €;** ☎0769.651.162

249. **In** spate la Metro Militari, garsoniera la cheie, dec., et. parter/6, 32 mp, 2018, garsoniera complet finisata, la cheie, finisaje incluse, mutare imediata. Poze reale, **29.000 €;** ☎0741.700.100

250. **Inginerilor** Tei, p/10, 1985, 38 mp garsoniera, dec., et. parter/10, 38 mp, 1985, vand garsoniera str.Inginerilor Tei. A fost renovata in2017 cu baia schimbata integral. Aer conditionat. Poate fi lasata mobilata si utilata. Vedere pe spate, zona foarte linistita in apropierea camine. **49.000 €;** ☎0723.453.986 alina.goiceanu@yahoo.com

251. **Ion** Mihalache, Banu Manta, Piata Victoriei semidec., et. parter/parter, 50 mp, 1975, Ion Mihalache, Banu Manta, 1 Mai, garsoniera de 50 mp cu 15 mp terasa exterioara, renovat lux, reabilitat consolidat, termic si fonic, centrala proprie achizitie noua, plasa tantari, usi metalice etc. **63.000 €;** ☎0735.579.250 dragoi.nicolaevicentiu@gmail.com

252. **Lacul** Tei la 9 minute de parcul Circului garsoniera in bloc mixt 1987 semidec., et. 6/8, 27 mp, **46.900 €;** ☎0724.808.552 matei@mateipantea.ro

253. **Lacul** Tei, aproape de Parcul Circului, dec., et. 4/4, 28 mp, 1982, Barbu Vacarescu, Floreasca, Kaufland, Billa 15 min., metrou Stefan cel Mare, cf. 1, orientare E, pe mijloc, centrala termica, imb., gresie, faianta, parchet, termopan, usa metalica, cadastru, **38.990 €;** ☎021.380.28.14/ 0737.435.628

254. **Lacul** Tei, Domino, dec., et. 3/4, 43 mp, 1993, 3/4, dec, bloc mixt, an 1993, mobilata, utilata, g, f, p, termopan, usa metallca, usi interioare noi, aer conditionat, instalatii electrice, sanitare schimbate, geam la baie, cadastru, intabulare, acc. Credit, negociabil. **57.000 €;** ☎0787.882.999

255. **Lacul** Tei, Facultatea de Constructii et. 8, 40 mp, 1986, proprietar vand garsoniera zona Lacul Tei, Facultatea de Constructii, etaj 8 din 10, doua lifturi, imbunatatita, dec.a, constructie 1986, mobilata, utilata **54.900 €;** ☎0735.794.399

256. **Lacul** Tei, Ghica Tei, Teiul Doamnei, dec., et. 5/10, 42 mp, 1986, langa facultate Str. Inginerilor, apropе de Parcul Circului, pozitionare super, imb. gresie, faianta, parchet, usa metalica, termopan, AC, bucatarie mobilata, cadastru, intabulare, ideal investitie inchiriere, se accepta si credit, **49.900 €;** ☎0722.614.867/ 021.688.08.67

257. **Lacul** Tei, intersectie Doamna Ghica, semidec., et. 1/10, 23 mp, 1977, langa parcul Tei, Lukoil, langa Facultatea de Constructii, apropе de parcul Tei, bloc mixt, imb, gfp, um, baie cu cada, termopan, cadastru, intabulare, energetic, ideal investitie inchiriere, **30.900 €;** ☎021.380.28.14/ 0737.435.628

258. **Lacul** Tei, Maica Domnului, Domino, Parcul Circului dec., et. 4/4, 30 mp, 1983, adiacent, 4/4, terasa refacuta recent, cf 1, dec, 30 mp, balcon, mobilata si utilata, investitie, geam la baie, g, f, p, t, um, aer conditionat, calorifere si intalatii noi, intab, zona linistita, numai cash. **38.900 €;** ☎0770.956.572

259. **Lacul** Tei, Parc, Universitatea de Constructii, dec., et. 9/10, 42 mp, 1986, 9/10, cf 1 sp, dec, 42 mp, balcon spatios, mobilata, utilata, investitie, racoroasa, luminoasa, bloc nou de garsoniere, 2 lifturi, reabilitat termic, g, f, p, t, um, aer conditionat, intabulare, zona linistita, accept credit, neg. **48.500 €;** ☎0770.956.572

260. **Langa** km 0, Armeneasca. Este ora exacta, e timpul sa investesti eficient, dec., et. demisol/2, 47 mp, **54.500 €;** ☎0748.889.926 ionut.stancu@imobiliare-acasa.ro

261. **Leonida** metrou garsoniera spatioasa, dec, metrou dec., et. 1/6, 37 mp, 2018, Garsoniera la etajul 1 al unui imobil nou P+6 et , cu supr utila de 37 mp este spatioasa, total dec.a si dispune de un living 18.20 mp, bucatarie mare iar baia este echipata cu obiecte sanitare. **34.000 €;** ☎0724.205.825/ 0722.478.920

262. **Liviu** Rebreanu, ansamblu rezidential modern, dec., et. 2/13, 42 mp, 2019, garsoniera spatioasa in ansamblu rezidential modern. Etaj 2 din 13, dec., se preda la cheie, bransata la toate utilitatile sectorului 3, comercializa individual. Zero comision. **54.500 €;** ☎0736.380.182/ 0725.597.221

263. **Luica,** str. Orastie, semidec., et. 4/4, 26 mp, 1981, vand garsoniera, an constructie 1981, confort 1, etaj 4/4, 26 mp, curata, proprietar, acte la zi, libera, **25.000 €;** ☎0766.647.658

264. **Metalurgiei,** dec., et. 3/5, 2018, finisajele incluse in pret: obiecte sanitare de inalta calitate, usi de interior, tamplarie termopan Rehau 5 camere Low-E cu glafuri exterioare, gresie si faianta din import. **35.500 €;** ☎0732.585.966/ 0720.546.777 roxana.lupea@sudrezidential.ro

265. **Metalurgiei,** dec., et. 4/4, 37 mp, 2016, garsoniera proprietar, 37 mp + 30 mp pod, mobilata utilata. Toata utilitatile, contorizari individuale. Ac, centrala proprie. Mutare imediata. Toate actele la zi **38.500 €;** ☎0731.510.862 andrei.vatavu@zonadesud.ro

266. **Metalurgiei,** Berceni, garsoniera metrou Aparatori, dec., et. 1/7, 33 mp, 2019, proiect nou garsoniera 28.500 la metrou Aparatorii, Metalurgiei, Berceni. Pretul este valabil numai la plata cash, la credit pretul este 33.000. Pozele sunt cu titlu de prezentare0787525644 **28.500 €;** ☎0787.525.644/ 0787.525.644

267. **Metalurgiei,** finisaje premium, comision 0. dec., et. 1/3, 34 mp, 2019, garsoniera dec.a situata la etajul 1 intr-un imobil structurat pe Parter + 3 Etaje. Locuinta este compartimentata astfel: living cu acces catre balcon, o bucatarie spatioasa de 7 mp si o baie. **37.000 €;** ☎0736.380.184/ 0725.597.221 claudiu.p@star-construct.ro

268. **Metalurgiei,** sector 4 dec., et. parter/5, 36 mp, 2019, Merita vazut, garsoniera Metalurgiei. **34.000 €;** ☎0724.280.037 valentin.banes@sudrezidential.ro

269. **Metro** Militari, Auchan, bucatarie inchisa dec., et. parter/4, 27 mp, 2020, oferta promotionala, garsoniera, bucatarie inchisa, bloc P+4+M, cu lift, finisaje la alegere, statie RATB 178 si 138 la 50 ml, canalizare, gaze, curent electric. Comision 0 **24.500 €;** ☎0723.271.439 cosmin.cojocaru@yahoo.com

270. **Metro** Militari, Auchan, garsoniera, dec., et. 1/4, 28 mp, 2020, bucatarie inchisa direct dezvoltator, garsoniera, dec.a, bucatarie inchisa, hol de intrare si dressing, bloc P+4+M, cu lift, finisaje la alegere, canalizare, gaze, curent electric, ratb 178 si 138 la 100 ml. Comision 0 **25.500 €;** ☎0723.271.439 cosmin.cojocaru@yahoo.com

271. **Metro** Militari, Auchan, garsoniera, et. 1/4, 30 mp, 2020, garsoniera, dec.a, bucatarie inchisa, hol de intrare si dressing, suprafata utila 30 mp, intr-un bloc P+4+M, cu lift, finisaje la alegere, Utilitati: canalizare, gaze, curent electric, STB 178 si 138 **27.500 €;** ☎0723.271.439 cosmin.cojocaru@yahoo.com

272. **Metrou** 1 Dec., Titan, Pallady, fara comision dec., et. 1/4, 36 mp, 2018, direct proprietar, vand garsoniera dec.a, finiaje deosebite, et

Imobiliare vânzări GARSONIERE

341. **Militari,** dezvoltator, semidec., et. 1/8, 28 mp, 2019, de vanzare garsoniere de la 28-31 mp utili, ideale pt investitie, preturi avantajoase de la 800 euro/mp, zona linistita de case, statie la 200 m cu acces direct la metrou, parcare, canalizare, 22.500 euro, **22.500 €;** ☎0749.800.300 biroupollux@gmail.com

342. **Militari,** garsoniere ideale investitie, semidec., et. 1/8, 28 mp, 2019, ideale pt investitie, garsoniere simple si garsoniere tip studio, suprafete intre 28-42 mp utili, etaje intermediare, acces facil, transport direct la metrou, utilitati, canalizare, de la 22.500 euro. **22.500 €;** ☎0749.800.300 biroupollux@gmail.com

343. **Militari,** Iuliu Maniu, dec., et. 2/8, 38 mp, 2019, direct dezvoltator, bloc nou p+8 beton si caramida sector 6, predare la cheie, compartimentari interioare caramida, finisaje la alegere, centrala termica, statie Ratb la 100 m toate utilitatile parcare **33.700 €;** ☎0733.248.555/ 0725.083.454

344. **Militari,** Iuliu Maniu, dec., et. 1/8, 35 mp, 2019, direct dezvoltator, bloc nou P+8 beton si caramida sector 6, predare la cheie, compartimentari interioare caramida, finisaje la alegere, ct, statie RATB la 50 m, toate utilitatile, parcare. **35.600 €;** ☎0733.248.555/ 0725.083.454 envogueresidence@gmail.com

345. **Militari,** Iuliu Maniu, Gorjului, dec., et. 3/9, 31 mp, 1966, proprietar, vand garsoniera renovata complet, parchet, usi, mobilier baie, obiecte sanitare, toate noi, nelocuita, mobila bucatarie pe comanda, aragaz, hota, balcon inchis cu termopanen, reabilitare termica fonic **50.000 €;** ☎0723.345.009

346. **Militari,** Ianga Auchan, str. Weiner Palada 62G dec., 45 mp, 2019, Chiajna, Rosu, bloc D+P+7, lift, geam tripan Salamander, pereti zidarie, statie autobuz, parcare, taxe mentenanta 0, dezvoltator, optional finisaje la alegere, dec., detalii la www.nuferilor.ro **36.500 €;** ☎0772.020.517/ 0747.298.009 apartamente2016@gmail.com

347. **Militari,** Lujerului, dec., 37 mp, 1983, etaj 1, bloc mixt, gresie, faianta, parchet, **36.000 €;** ☎0769.115.522

348. **Militari,** Lujerului, semidec., et. 10/10, 32 mp, 1978, garsoniera, 1978, cf. 1, semidec., 31,49 mp, 10/10, comision ag, curata **38.000 €;** ☎0723.351.895/ 0745.351.895 tinaparaschiv@yahoo.com

349. **Militari,** Lujerului, Cora, semidec., et. 10/10, 33 mp, 1982, va oferim spre vanzare o garsoniera superba situata in zona Militari, Lujerului, avand o suprafata de 33 mp, este dispusa cu balcon, bucatarie inchisa, aer conditionat, libera. **33.000 €;** ☎0730.556.911

350. **Militari,** Lujerului, Cupolei semidec., et. 10/10, 30 mp, 1985, Va prezint spre vanzare o garsoniera spatioasa in zona Militari, Lujerului, Cora, Plaza la etajul 10/10, semidec.a, cu o suprafata totala de 30 mp, orienta spre est cu balcon. **36.000 €;** ☎0730.556.911

351. **Militari,** Metro, dec., et. 1/7, 35 mp, bloc nou, caramida+ beton armat, finisaje la alegere incluse in pret, contorizari individuale, baie utilata, CT. Finalizare aprilie 2019. Parcari, magazine, restaurante, parcuri, **32.375 €;** ☎0722.166.933 vanzar@militari-residence.ro

352. **Militari,** metrou Gorjului, Lidl Moinesti, dec., et. 2/3, 34 mp, 2016, garsoniera, bloc 2016, etaj 2 din 3, dec.a, 34 mp, finisata la cheie, mobilata si utilata modern, centrala, utilitati, acte disponibile, se accepta credit. 47.000 euro. Comision cumparator 0. **47.000 €;** ☎0730.556.910

353. **Militari,** Pacii, Belsugului Residence, dec., et. 6/10, 36 mp, 2019, pret pt. avans 80%, garsoniera bucatarie inchisa, balcon, finisaj la cheie, centrala, et. 2/10, bloc 7 Belsugului finalizare 04.2020, parcare in complex, 150 m STB, 10 min. Pacii, dezvoltator, fara comision **36.850 €;** ☎0749.115.511/ 0745.005.500 belsuguluiresidence@gmail.com

354. **Militari,** Pacii, Belsugului, sector 6, dec., et. 7/10, 36 mp, 2019, garsoniera dec.a, 37 mp, bucatarie mare separata, complet finisata, centrala, balcon, 150 m Ratb, Pacii metrou 700 m, finalizare 04.2020, fara comision, direct dezvolator. Pret pt avans 80%. **36.700 €;** ☎0749115510/ 0745.005.500 belsuguluiresidence@gmail.com

355. **Militari,** Pacii, bucatarie inchisa, comision 0% dec., et. parter/4, 35 mp, 2018, Garsoniera Militari, Pacii, 35 mp. suprafata utila, vedere Est-Vest, finisata la alegerea clientului, bucatarie inchisa, baie cu geam, utilitati sector 6, bloc finalizat, access rapid la mijloacele de transport. **42.000 €;** ☎0725.556.901 ionutbucur.khc@gmail.com

356. **Militari,** Pacii, bucatarie inchisa, comision 0, dec., et. 3/4, 38 mp, 2018, Garsoniera Militari, Pacii, 38 mp. suprafata utila, finisata la alegerea clientului, bucatarie inchisa, baie cu geam, balcon, utilitati sector 6, bloc finalizat, acces la mijloacele de transport. **44.000 €;** ☎0725.556.901 ionutbucur.khc@gmail.com

357. **Militari,** Pacii, garsoniera, comision 0, dec., et. parter/6, 41 mp, 2019, garsoniera constructie 2019 in cartierul Militari, zona Pacii, cu suprafata utila de 35 mp utili, bucatarie inchisa 8 mp, living 25,65 mp, baie 5.00 mp. Comision 0. **46.500 €;** ☎0730.556.913

358. **Militari,** Padurea Dudu, dec., et. 2/4, 31 mp, 2019, dezvoltator fara comision, spate restaurant Randunica, constructie finalizata, garsoniera se preda la cheie, zona linistita cu multe vile, avem si apartamente de 2 camere, accept credit prima casa. **28.000 €;** ☎0725.740.601

359. **Militari,** Rosu, 5 min. Lidl, Uverturii, dec., et. 3/3, 41 mp, 2018, garsoniera, pod de 15 mp, bucatarie inchisa, balcon, finisaj la cheie, centrala, et. 3/3, bloc finalizat, parcare, 6 min. Ratb, bloc transat la utilitati, se accepta credit, fara comision, vedere lac, **38.900 €;** ☎0749.115.511/ 0745.005.500 proprietatinoi@gmail.com

360. **Militari,** Rosu, Chiajna, Crinului, dec., et. 1/3, 36 mp, 2019, garsoniera spatioasa, complet finisata, centrala, balcon, bloc nou finalizare septembrie, zona linistita, noua, cu blocuri si vile. **30.000 €;** ☎0749.115.511/ 0745.005.500 proprietatinoi@gmail.com

361. **Militari,** Rosu, Ratb 434, 178, 138, garsoniera, semidec., et. 3/6, 28 mp, 2019, ideal investite, in complex cu supraveghere video, acces bariera, loc de joaca pentru copii si spatiu verde, la 50 m RATB si la 15 minute de metrou Lujerului. **22.500 €;** ☎0741.700.100

362. **Militari,** Rosu, str Orhideelor, dec., et. 3/4, 27 mp, 2018, bloc nou p+3+m, garsoniere diferite suprafete si compartimentari, la cheie cu finisaje la alegerea clienului, utilitati, **26.500 €;** ☎0729.481.840/ 0761.028.046 imobeurocasa@gmail.com

363. **Militari,** strada Rezervelor, Auchan, dec.a dec., et. 2/7, 32 mp, 2019, finisaje la cheie,direct dezvoltator, ansamblu rezidential nou, centrala proprie. Acces metrou Pacii, Ratb 178, 138. Consultanta financiara gratuita si intocmire dosar credit prima casa/ ipotecar; **29.700 €;** ☎0721.128.128/ 0734.125.125 officemtresidence@gmail.com

364. **Militari,** Tineretului semidec., et. demisol/3, 28 mp, 2018, garsoniera dec.a in bloc nou construit pe strada Apeductului la 5 minute de capatul liniei de STB 178 si 138. Se vinde la cheie. **24.900 €;** ☎0748.221.317/ 0727.255.853 artcityconstruct@gmail.com

365. **Militari,** Uverturii, dec., et. parter/8, 31 mp, 2019, de vanzare garsoniera compusa din camera, bucatarie separata generoasa, baie cu obiecte sanitare, hol, balcon. Finisata la cheie, contoare gaz si curent, apa, canalizare, **25.400 €;** ☎0749.800.300 biroupollux@gmail.com

366. **Militari,** Uverturii, dec., et. 7/8, 40 mp, 1989, garsoniera spatioasa, situata in imediata vecinatate a liniei 41 si statiei de metrou Lujerului. Parchet, gresie, faianta, usa metalica, aer conditionat, tamplarie PVC. Loc parcare platit ADP S6. **53.000 €;** ☎0740.048.279 cimpeanu_cristian@yahoo.com

367. **Militari,** vino intr-o casa cu stil la inceput de drum dec., et. 5/8, 36 mp, **37.900 €;** ☎0748.889.926 ionut.stancu@imobiliare-acasa.ro

368. **Militari,** Virtutii, dec., et. 7/8, 40 mp, **53.000 €;** ☎0735.251.111 cameliaciurea24@gmail.com

369. **Militari,** Virtutii, dec., et. 7/8, 41 mp, 1993, Militari, Virtutii, metrou Lujerului, dec, 41 mp, etaj 7 din 8, bloc mixt, 1993, renovata recent, ideal investitie, hipermarket Cora, mall Plaza, comision ag. **48.990 €;** ☎0723.351.895/ 0745.351.895 tinaparaschiv@yahoo.com

370. **Militari,** Virtutii, Orsova dec., et. 4, 37 mp, **49.950 €;** ☎0735.251.111 cameliaciurea24@gmail.com

371. **Militari,** Wainer Pallada, Rosu, dec., et. 4/6, 32 mp, 2018, bloc nou p+6e, lift caramida porotherm si structura din beton, izolatie exterioara, garsoniera dec.a cu geam la baie sau fara geam, bucatarie inchisa si camera cu balcon, hol la intrare. **28.800 €;** ☎0729.481.840/ 0761.028.046 imobeurocasa@gmail.com

372. **Minis** Piata, dec., et. 4/10, Vand garsoniera Aleea Barajul Bistritei, nr. 16, suprafata utila 27,10 mp, etaj 4/10. **44.000 €;** ☎0737.660.858

373. **Mircea** Voda, Camera de Comert, stradal, dec., et. 3/8, 42 mp, 1997, Mircea Voda, Camera de Comert, stradal, metrou, garsoniera dec.a, etaj 3/8, suprafata 42 mp, vedere bulevard, bloc monolit, constructie 1997, cadastru, intabulare, libera. **72.000 €;** ☎0722.573.232/ 0722.359.898 office@interpartes.ro

374. **Mosilor** colt cu Carol, dec., et. 5/7, garsoniera mobilata, utilata, vedere stradala, pret vanzare usor negociabil sau inchiriere cu 200 euro/luna, cu 3 luni avans, **38.000 €;** ☎0720.206.002

375. **Mosilor,** dec., 31 mp, bd. Carol, superpozitie, acces foarte facil, bloc stradal, consolidat, 31 mp, dec.a, parchet, gresie, faianta, termopan, baie cu geam de aerisire, centrala proprie, contorizat separat, cheltuieli foarte mici **34.500 €;** ☎0728.415.944/ 0745.540.560

376. **Mosilor,** Carol, stradal, vizibilitate buna, semidec., et. parter/2, 21 mp, 1942, statie buss, garsoniera cocheta in stare buna, la parter inalt, centrala termica, bloc cu doua etaje, fara risc seismic. Are in istoric L112. Pretabila la locuinta sau birou. Rentabila pentru inchiriere. **32.000 €;** ☎0744.349.967 office@erre.ro

377. **Muncii,** Calea Calarasilor, Decebal, Matei Basarab dec., et. 7/8, 40 mp, 1993, et 7/8, stradal Calea Calarasilor, 2min metrou Muncii, 40 mp, bloc 1993, mixt, vedere spate, ideala investitie/spatiu birouri, apropiere bd. Basarabia, Pta Alba Iulia, Unirii, Mihai Bravu, Baba Novac. **62.000 €;** ☎0768.469.465 contanunturi@yahoo.com

378. **Muncii,** Decebal, Vatra Luminoasa, Calarasilor dec., et. parter/2, 38 mp, 2019, Studio in vila P+2 pe strada Al. Magatti, termen de finalizare Oct. 2019, la 4 minute de metrou Muncii, intr-o zona de locuinte individuale cu revim mic de inaltime si multa vegetatie. Comision 0! **79.900 €;** ☎0720.464.500 contact@]catalinzlotea.ro

379. **Muncii,** vanzare garsoniera et. 6/8, 32 mp, 1978, vanzare garsoniera Muncii. Renovata, curata, spatioasa, luminoasa. Dispune de balcon, spatii depozitare, ac, se vinde mobilata si utilata, et. 6/8 **56.000 €;** ☎0757.704.332 alexandru.ion@house-advisers.ro

380. **Nerva** Traian dec., et. 4/8, 40 mp, 1991, Nerva Traian, Loteria Nationala, garsoniera dec.a, etaj 4/8, suprafata 40mp, bloc garsoniere, constructie 1991, cadastru, intabulare. **53.000 €;** ☎0722.359.898/ 0722.573.232 office@interpartes.ro

381. **Nerva** Traian - garsoniera semidec., et. 6/10, 20 mp, 1970, Procapital Development va ofera spre vanzare o garsoniera, semidec.a, recent renovata. Se vinde mobilata, utilata complet. **35.999 €;** ☎0720.888.019

382. **Nicolae** Grigorescu, 2 minute metrou, dec., et. 2/8, 45 mp, 2008, garsoniera dec.a foarte spatioasa intr-un bloc construit in 2008. Are centrala termica, contorizare separata pentru toate utilitatile. Liniste2 minute, 4 minute parc IOR. **53.000 €;** ☎0769.651.162

383. **Nicolae** Grigorescu, 3 minute metrou, semidec., et. 1/10, 32 mp, 1974, garsoniera renovata recent, toate imbunatatirile. Se vinde mobilata si utilata. Gresie, faianta, parchet, termopan, aer conditionat. Piata Salajan 2 minute. **47.000 €;** ☎0769.651.162

384. **Nicolae** Teclu metrou, 8 minute, dezvoltator dec., et. parter/7, 41 mp, 2018, propun spre vanzare o garsoniera cu o suprafata utila de 41 mp situata la doar 8 minute de mers pe jos, pana la statia de metrou Nicolae Teclu. Garsoniera are bucataria complet mobilata si utilata. **44.500 €;** ☎0736.380.184/ 0725.597.221 claudiu.p@star-construct.ro

385. **Obor,** Colentina, Doamna Ghica, et. 15/16, 38 mp, 2009, garsoniera cu veder superba in zona centrala a Bucurestiului. 38 mp, bloc nou, aer conditionat, termopane, parchet, centrala termica. 0 comision. **39.999 €;** ☎0720.888.021 cosmin.vasilache@procapitald.ro

386. **Obor,** Colentina, Teiul Doamnei, vav Sectia 7 semidec., et. 1/10, 31 mp, 1981, apropae Mall Veranda, Kaufland etaj 1/10, cf. 1 semidec., 31 mp, bloc 1981 reabilitat termic, 2 lifturi, orientare est, imb., g, f, p, termopan, um, cadastru, intabulare, libera **41.500 €;** ☎021.380.28.14/ 0737.435.628

387. **Obor,** Iancului, Avrig, semidec., et. 1/10, 31 mp, 1978, Procapital Development va ofera spre vanzare o garsoniera situata pe strada Avrig, la etajul 1/10, intr-un imobil din anul 1978. Are o suprafata utila de 31 mp cu tot cu balcon **45.000 €;** ☎0720.888.015 smaranda.crivat@procapitald.ro

388. **Obor,** M. Bravu, bd. Ferdinand, Dimitrov semidec., et. 6/10, 32 mp, 1971, Metrou Obor 5 min., metrou Iancului 3 min. Langa liceul Hasdeu, pozitie excelenta, renovata integral, instalatii noi, vedere frumoasa, mobilata complet, utilata la cheie, accesibila imediat. **44.500 €;** ☎0723.947.833/ 0722.614.867

389. **Oltenitei** soseaua, et. 4/10, 18 mp, Scoala de Politie, apropae Parc Brancoveanu, aproape Piata Sudului, confort 2, mobilata, utilata. **21.000 €;** ☎0745.067.409

390. **Oltenitei,** 2 minute RATB, Paraul Rece dec., et. 1/3, 2018, comision 0%. Garsoniera dubla la 3 minute RATB, zona linistita, bloc tip vila, 36 mp, dec.a, finisaje moderne, parcare, centrala termica, predare la cheie. Detalii si vizionari. **29.000 €;** ☎0774.075.901/ 0773.903.372

391. **Oltenitei,** garsoniera dec.a, et. 2/4, dec., et. 2/4, 38 mp, 1982, compartimentare foarte frumoasa, fiind dec.a, bucatarie mare, balcon 5 mp., renovata, imbunatatiri: g, f, p, t. u.m., aproape metrou, Sun Plaza, piata, STB, gars. recomandabila, merita vazuta, **45.900 €;** ☎0785.505.034

392. **Ozana,** finalizat, mutare rapida, metrou 4 minute dec., et. 4/5, 16 mp, 2018, garsoniera, dec.a, etaj 4 din 5, finisata la cheie, bloc gata de mutare. Blocul se afla la doar 300 m de metrou si 200 m de RATB. Ultimele unitati disponibile! Zero comision! Dezvoltator; **18.952 €;** ☎0736.380.182/ 0725.597.221

393. **Ozana,** garsoniera cel mai bun pret al zonei, dec., et. 6/6, 34 mp, 2019, birou dezvoltator. Garsoniera dec.a, predare la cheie, finisata si dotata cu centrala termica, calorifere, obiecte sanitare pentru baie, tamplarie PVC cu geam termopan, usa metalica, contoare. **32.000 €;** ☎0738.192.515 laura@activeestate.ro

394. **Ozana,** metrou 1 Decembrie 1918, sector 3, dec., et. 1/4, 35 mp, 2018, garsoniera deosebita, 34,4 mp utili, complet finisata si echipata cu centrala termica proprie, calorifere, obiecte sanitare pentru bai, tamplarie PVC, usa metalica, instalatii. **34.400 €;** ☎0770.470.470/ 0770.460.460 office@estimobiliar.ro

395. **Ozana,** metrou 1 Decembrie, Pallady,bloc nou dec., et. parter/4, 35 mp, 2019, garsoniera dec.a, spatioasa, camera 23 mp, bucatarie inchisa, cartierul Titanul Nou Ozana, finisaje de calitate, centrala proprie, bransat la toate utilitatile. **35.000 €;** ☎0771.789.644

396. **Pajura** str. Baiculesti, Bucuresti Noi, garsoniera generoasa, comision 0, dec., et. parter/10, 39 mp, **49.500 €;** ☎031.630.89.34 contact@alexandrucordea.ro

397. **Pajura,** str. Baiculesti, Bucuresti Noi, garsoniera generoasa, comision 0, dec., et. parter/10, 39 mp, **49.500 €;** ☎031.630.89.34 contact@alexandrucordea.ro

398. **Pallady,** M 1 Decembrie, Ozana, garsoniera, et. parter/5, 37 mp, 2018, direct proprietar, vand garsoniera, 37+23 mp curte, dec.a, finisaje deosebite, vedere rasarit, centrala proprie, exclus agentii. **48.000 €;** ☎0749.450.409

399. **Pallady,** M1 Decembrie, Ozana, garsoniera, et. 1/4, 39 mp, 2018, direct proprietar, vand garsoniera, 39 mp, cu un loc de parcare gratuit, dec.a, etaj intermediar, vedere rasarit, centrala proprie, exclus agentii. **39.000 €;** ☎0749.450.409

400. **Pallady,** metrou 1 Decembrie 1918, sector 3, dec., 30 mp, 2018, garsoniera deosebita, 29.7 mp utili, complet finisata si echipata cu centrala termica proprie, calorifere, obiecte sanitare pentru bai, tamplarie PVC, usa metalica, instalatii, **29.950 €;** ☎0770.470.470/ 0770.460.460 office@estimobiliar.ro

401. **Pallady,** metrou 1 Decembrie, zona de vile, Opel semidec., et. 2/3, 35 mp, 2019, vand garsoniera, balcon mare, bucatarie separata, inchisa, living mare. Mutare rapida, maxim o luna de la antecontract. **36.700 €;** ☎0749.450.409/ 0771.789.644

402. **Pallady,** metrou Nicolae Teclu garsoniera spatioasa dec., et. parter/7, 42 mp, 2019, Garsoniera spatioasa, parter din 7. Suprafata utila 42 mp, bucatarie 12 mp, living 20 mp. Finisaje premium la alegere. Bucatarie utilata si mobilata, baie utilata si mobilata, ac in living. **44.500 €;** ☎0738.191.831 florin.urda@ansamblurinoi.ro

403. **Pallady,** Titan, 1 Decembrie studio spatios, dec., et. 1/4, 42 mp, 2018, Studio spatios, dec., bucatarie separata, spatii verzi. Finisaje la alegerea dumneavoastra.Direct dezolvator, comision 0. Se accepta doar plata cash. **39.805 €;** ☎0738.191.831 florin.urda@ansamblurinoi.ro

404. **Pantelimon** Cora Liceu Lucian Blaga semidec., et. parter/4, 17 mp, 1978, libera, renovata recent, ferestre pvc, usa metalica, gresie, faianta, instalatii sanitare si electrice noi, parchet, **19.000 €;** ☎0731.461.711

405. **Pantelimon** rezidential, 2 minute metrou Republica, 49 mp, 2017, p+10, situat la 100 m de supermarket Cora, mai multe tipuri de apartamente, garsoniere, studiouri disponibile, comision 0, **49.000 €;** ☎0741.990.000/ 0724.934.560

406. **Pantelimon** spital, dec., et. 7/10, 24 mp, 1972, Pantelimon zona spital garsoniera 24 mp etaj 7(10) dec., bucatarie mare, gresie faianta, parchet, termopan, usa metalica, bucatarie mobilata. **26.800 €;** ☎0743.060.802 amabo.imobiliare@yahoo.com

407. **Pantelimon** Spitalul de Urgenta dec., et. 7/10, 24 mp, 1972, vand garsoniera 24mp, etaj 7(10), bloc mixt cu 2 lifturi, gresie, faianta, parchet, termopan, aer conditionat, usa metalica, bucatarie mobilata, acte complete, strada Marcu Armasu. **26.800 €;** ☎0743.060.802 amabo.imobiliare@yahoo.com

408. **Pantelimon,** Chisinau, Mega Mall, Parcul National semidec., et. 9/10, 32 mp, 1983, stradal, 9/10, cf 1, sdec, 32 mp, scara si vedere stradala, orientata pe Est, amenajata,mobilata, luminoasa, racoroasa, g, f, p, t, um, bloc 1983, de garsoniere, 2 lifturi, cadastru si intabulare, accept credit,neg. **39.500 €;** ☎0770.956.572

409. **Pantelimon,** complex rezidential, semidec., 36 mp, 2017, 2 minute metrou Republica, p+10, situat la 100 m de supermarket Cora, mai multe tipuri de apartamente, garsoniere, studiouri disponibile, comision 0. **42.000 €;** ☎0741.990.000/ 0724.934.560

410. **Pantelimon,** Cora semidec., et. 1/4, 16 mp, 1974, vanzare garsoniera cf 3, etaj 1/4, bloc 1974, cu usa metalica, termopan, parchet, gaze si lumina semimobilat. **16.000 €;** ☎0749.199.195 ion@confortcasaimobiliare.ro

411. **Pantelimon,** Ivonco Residential et. parter, 35 mp, garsoniera 35 mp util parter, 3, 4, 5, 32.500 euro + TVA 5% **34.125 €;** ☎0744.651.044/ 0744.798.859 dan.popescu@mike.com.ro

412. **Pantelimon,** Ivonco Residential, garsoniere 35 mp, 2018, 35 mp util parter, 3, 4, 5, 32.500 euro+tva 5% **34.125 €;** ☎0744.651.044/ 0744.798.859 dan.popescu@mike.com.ro

413. **Pantelimon,** Morarilor, semidec., et. 6/8, 30 mp, 1986, Morarilor, parc Florilor metrou Georgian 8 min, garsoniera cocheta conf 1 bloc mixt 1986, et. 6/8 curata mobilata Ikea utilata complet balcon inchis termopan instalatii schimbate libera acte complete. **42.000 €;** ☎0729.705.644

414. **Pantelimon,** spital semidec., et. 7/10, 24 mp, 1975, 7/10, confort 2, bloc mixt, bucataria mobilata, gresie, faianta, parchet, termopan, usa metal, aer conditionat, 2 lifturi, semistradal, acces rapid la mijoacele de transport in comun, libera, cadastru, intabulare, investitie. **26.500 €;** ☎0787.882.999

415. **Pantelimon,** spital, semidec., et. 4/10, 24 mp, 1978, parcul Florilor si Morarilor in apropiere, 10 min. Mega Mall, complex comercial Cora, gars. se afla in bloc mixt, ft. curata, cu centrala proprie, ideal investitie inchiriere. Se vinde mobila si utilata, ac, **30.600 €;** ☎0765.404.303

416. **Pantelimon,** Spital, Cora, semistradal semidec., et. 7/10, 24 mp, 1976, 7/10, cf. 2, semidec., 24 mp, bloc mixt, 2lifturi, orientata pe est, bucataria mobilata, investitie, pe mijloc, g, f, p, t, usa metalica, aer conditionat, contorizata, cadastru si intabulare, zona linistita, scara curata **26.500 €;** ☎0770.956.572

417. **Paraul** Rece proiect nou, garsoniera, comision zero dec., et. 1/3, 34 mp, 2019, garsoniera dec.a, centrala proprie, usi pinum, balcon inchis, drum asfaltat, apropae ratb, scoli, zone comerciale si grădinite, oferta plata cash, **27.000 €;** ☎0727.121.851

418. **Parcul** Tineretului Brancoveanu metrou comision 0% dec., et. 9/9, 47 mp, 1964, Parcul Tineretului, intrarea Oraselul Copiilor, Metrou Brancoveanu se vinde o garsoniera, bloc mixt, renovata, mobilata si utilata modern, etaj 9, terasa circulabila, amenajata cu hamac, bancuta, etc **52.000 €;** ☎0721.157.677 immobil4u@yahoo.com

419. **Penny** Market, Drumul Fermei dec., et. demisol, 31 mp, 2018, Garsoniera noua, dec.a, 31,50 mp, metrou Leonida la 10 min mers pe jos. Finisata la cheie. Centrala proprie. Finisaje la alegere. Dezvoltator, **24.000 €;** ☎0724.888.478 contact@sudrezidential.ro

420. **Piata** Lahovari, et. 3/3, 28 mp, 2010, cf. 1, gaze, centrala, cu imbunatatiri, **25.000 €;** ☎0767.271.130

421. **Piata** Minis, dec., et. 4/10, 32 mp, particular, vand garsoniera conf 1, Aleea Barajul Bicaz (zona piata Minis), cu multiple imbunatatiri, etaj 4/10. Bloc reabilitat. Zona linistita cu metrou, piata, gradinita, scoala in apropiere. **42.500 €;** ☎0765.731.322

422. **Piata** Muncii, Mihai Bravu, dec., et. 2/8, 40 mp, 1986, dec.a cf.1 sporit 40 mp, renovata total, mobilata si utilata complet, totul nou, bloc foarte curat si civilizat, an constructie 1986, zona civilizata metrou la 3 min., toate actele libera, usor neg., **63.000 €;** ☎0758.085.005 lucian@confortcasaimobiliare.ro

423. **Piata** Muncii, Pasajul Muncii, semidec., et. 1/1, 21 mp, 1945, garsoniera in vila etaj 1, suprafata 21 mp, baie bucatarie semidec., magazie 6 mp in curte, centrala proprie, toate utilitatile, garsoniera curata in stare buna, zona de vile aproape de metrou, toate actele, **35.000 €;** ☎0758.085.005 lucian@confortcasaimobiliare.ro

424. **Piata** Resita, et. 2/4, 18 mp, gars. cf. 3, gaze, Radet, bl. civilizat, libera, **18.000 €;** ☎0762.146.702

425. **Piata** Resita. et. 4/4, particular vand garsoniera, nou renovata, gaze, apa calda, gresie, faianta, parchet, termopan, bloc in reabilitare, acte ok, **17.900 €;** ☎0721.405.063

426. **Piata** Victoriei, dec., et. 5/7, 27 mp, 1936, Ocazie. Particular, garsoniera ultracentral Piata Victoriei, Buzesti. Etaj 5 din 7, suprafata utila 24 mp plus boxa la subsol 3 mp. Recent zugravita, terasa stradala cu vedere la bulevard. Gaze, apa calda radet. **34.500 €;** ☎0731.081.098

427. **Popesti** Leordeni dec., et. parter/3, 2019, cf 1, dec., toate imbunatatirile noi 2019: gresie, faianta, parchet, termopan, usa metalica, videointerfon, centrala termica, spatii de depozitare, finalizare constructie 2019, rezervari cu 1000 euro **27.500 €;** ☎0758.041.197 office@gamainvest.ro

428. **Popesti** Leordeni dec., et. parter/3, 2019, garsoniera, dec.a, suprafata utila 33 mp+ 28 mp gradina. Ansamblu nou, securizat. Acte gata, mutare imediata, bransamente individuale, finisaje premium, parter/3. Direct dezvoltator **31.000 €;** ☎0740.319.805 diana.badescu@maral.biz

429. **Popesti** Leordeni, dec., et. 1/3, 30 mp, 2019, garsoniera de vanzare la 300 m de statia de metrou Dimitrie Leonida, bloc nou, se poate achiziționa si in transe (pana la finalizarea blocului), direct dezvoltator, comision 0, detalii la: **33.000 €;** ☎0787.525.587 cristian.muresanu@yahoo.com

430. **Popesti** Leordeni, dec., et. 1/3, 33 mp, 2019, garsoniera dec.a finalizata, acte gata. **29.000 €;** ☎0787.672.418 tudor@tophome.ro

431. **Popesti** Leordeni, dec., et. 1/3, 33 mp, 2018, garsoniera, dec.a, suprafata utila 33 mp. Ansamblu nou, securizat. Acte gata, mutare imediata, bransamente individuale, finisaje premium, etaj 1/3. Direct dezvoltator **29.000 €;** ☎0740.319.805 diana.badescu@maral.biz

432. **Popesti** Leordeni, Gama Residence dec., et. 3/3, 32 mp, 2019, cf 1, dec., toate imbunatatirile noi 2019: gresie, faianta, parchet, termopan, usa metalica, videointerfon, centrala termica, balcon spatios, finalizare constructie 2019, rezervari cu 1.000 euro **34.500 €;** ☎0758.041.197 office@gamainvest.ro

433. **Popesti** Leordeni, Gama Residence dec., et. 1/3, 2019, cf. 1, dec., toate imbunatatirile noi 2019: gresie, faianta, parchet, termopan, usa metalica, videointerfon, centrala termica, dressing separat, finalizare constructie 2019, rezervari cu 1000 euro **42.000 €;** ☎0758.041.197 office@gamainvest.ro

434. **Popesti** Leordeni, Ilfov, dec., et. 1, 32 mp, 2019, Prima Casa garsoniera bloc nou, regim mic inaltime p+2, soseaua Leordeni, canalizare, apa, gaze, centrala proprie prin condensatie,Mega Image la parter.Comision 0%. Promotia este cat blocul este in constructie. **27.500 €;** ☎0726.375.629 cristian.mocanu@zonadesud.ro

435. **Popesti** Leordeni, Metrou Berceni (6 min) dec., et. 1/5, 45 mp, 2019, Garsoniera dec.a, Metrou Berceni, imobilul se vinde finisat complet, contorizat individual si bransat la toate utilitatile orasului (curent, gaz, apa, canalizare). Finalizare decembrie 2019. **33.600 €;** ☎0787.525.654 epurecristian@tophome.ro

436. **Popesti** Leordeni, Paraul Rece dec., et. 1/3, 2019, confort 1, dec., toate imbunatatirile noi 2019: gresie, faianta, parchet, termopan, usa metalica, videointerfon, centrala termica, balcon spatios, finalizare constructie 2019, rezervari cu 1000 euro **36.000 €;** ☎0758.041.197 office@gamainvest.ro

437. **Popesti** Leordeni, Soseaua Oltenitei dec., et. 1/3, 31 mp, 2019, Garsoniera ieftina, acces rapid statie de Ratb 10 min Piata Sudului, se preda la cheie, racordata individual la utilitatile orasului, apa curenta, canalizare, gaz, centrala termica proprie, **27.300 €;** ☎0725.957.934

438. **Popesti,** garsoniera, 33 mp plus curte28 mp, dec., et. parter/3, 34 mp, 2018, complex finalizat. Va propun la vanzare o garsoniera dec.a de 33 mp+curte de 27mp, cadastrata si intabulata. Se vinde finisat si bransat la utilitarile, cu centrala proprie, contorizare individuala. **30.500 €;** ☎0787.525.649 liviuhantar@tophome.ro

439. **Prelungirea** Ghencea dec., et. parter/6, 30 mp, 2017, proprietar, vand garsoniera zona adiacenta prelungirea ghencea / Dantelei, amplasare strada Mugurelui, bloc 2017, solid. **34.900 €;** ☎0722.253.246 adinababu@yahoo.com

440. **Prelungirea** Ghencea, Alexandriei Fortuna Residence dec., et. 3/4, 38 mp, 2018, garsoniera cu suprafata utila de 38mp, dec., et. 3/4 intr-un bloc construit in 2018. In zona se afla Penny Market, Mc Donalds, Ratb, gradinita etc. Predarea se face imediat ! **29.900 €;** ☎0725.885.866/ 0725.885.844 office@westimob.ro

441. **Prelungirea** Ghencea, Drumul Taberei, dec., et. 3/3, 52 mp, 2009, garsoniera + parcare subterana, 52 mp utili, in cadrul complexului rezidential Primavara, Prelungirea Ghencea, alaturi de magazinul Lidl, et. 3/3, loc de parcare subteran, complet mobilat si utilat, **49.000 €;** ☎0726.152.132

442. **Prelungirea** Ghencea, Lidl, dec., et. 1/8, confort 1, libera, mobilata, construc?ie 2017, pret discutabil. **41.500 €;** ☎0724.556.353

443. **Rahova** garsoniera finisata premium 40 mp dec., et. 1/3, 40 mp, 2019, Va oferim spre achizitie o garsoniera deosebita situata la etajul 1 in ansamblu rezidential finalizat recent. Garsoniera este dec.a si dispune de balcon cu suprafata de 5 mp. **34.400 €;** ☎0752.413.105 Cristian@proestate.ro

444. **Rahova** stradal, semidec., et. 3/10, 1985, de vanzare cf. 1, semidec., etajul 3/10, sup 35 mp. An 1985 gresie faianta, parchet, termopane, libera, cadastru si intabulare **39.500 €;** ☎0729.419.330/ 0767.995.858

445. **Rahova,** dec., et. parter/6, 39 mp, 2019, garsoniera Rahova confort 1 dec. etaj p/6 bloc cu lift constructie 2019 bloc caramida. **28.900 €;** ☎0732.592.007 georgedann74@yahoo.com

446. **Rahova,** semidec., et. 2/4, 29 mp, 2018, garsoniera Rahova, etaj 1/4, 29 mp, constructie 2019 bloc caramida, izolat termic, cu polistiren de 10 cm, **26.500 €;** ☎0732.592.007 georgedann74@yahoo.com

447. **Rahova,** dec., et. 7/10, 33 mp, 1983, Liceul Teoretic Dimitrie Bolintineanu, bloc mixt, stradal, 1983, balcon, etaj 7/10, curat, amenajari clasice, orientare est, acte, acces facil mijloace de transport, ideal investitie **38.000 €;** ☎0733.089.030

448. **Rahova,** garsoniera open space, finisata premium, semidec., et. 3/3, 44 mp, 2018, Va oferim posibilitatea sa achizitionati o garsoniera de tip open space in imobil finalizat in anul 2018. Este ultima garsoniera disponibila la vanzare in acest imobil. **30.900 €;** ☎0752.413.105 Cristian@proestate.ro

449. **Rahova,** Margeanului, 28 mp, cf. 1, mansarda/3, libera, gaze, acte la zi, **24.800 €;** ☎0764.522.941/ 0722.655.435

450. **Rahova,** str. Garoafei dec., et. 1/3, 41 mp, 2019, Garsoniera etaj 1, se vinde cu finisaje la cheie (gresie, faianta, parchet, usi interioare, usa intrare anti-efractie, obiecte sanitare in baie, centrala termica de apartament, calorifere), contorizata. **38.000 €;** ☎0725.225.369/ 0762.036.941 ganeaadi06@gmail.com

451. **Rahova,** Strada Amurgului, semidec., et. parter/4, 24 mp, 1970, vand garsoniera conf. 3, pe strada Amurgului, in spatele pietei Rahova, complet renovata si utilata, gata de mutare. Blocul nu are gaze. Nu accept schimburi, pretul putin negociabil. **19.000 €;** ☎0720.687.940 manadi@yahoo.com

452. **Sala** Palatului, garsoniera de vanzare, dec., et. 1/8, 37 mp, 1963, Sala Palatului, garsoniera dubla utilata si mobilata modern, intr-un bloc termoizolat construit in 1963, 42 mp construiti , armonizandu-se excelent partea de zi cu cea de noapte,excelenta investitie. **61.000 €;** ☎0724.333.293 office@omegaimobiliare.ro

453. **Salaj** Rahova, semidec., et. parter/3, 30

Imobiliare vânzări GARSONIERE

521. **Titan,** Ozana, metrou 1 Decembrie 1918, sector 3 dec., et. 1/8, 35 mp, 2019, garsoniera 34.6 mp utili, complet finisata si utilata cu centrala termica proprie, calorifere, obiecte sanitare, tamplarie PVC, geam termoizolant usa metalica, instalatii sanitare. **38.060 €;** ☎0770.836.923/ 0770.450.450 office@estimobiliar.ro

522. **Titan,** Ozana, metrou 1 Decembrie 1918, sector 3 dec., et. 5/5, 40 mp, 2019, garsoniera 40.10 mp utili, complet finisata si utilata cu centrala termica proprie, calorifere, obiecte sanitare, tamplarie PVC, geam termoizolant usa metalica, instalatii sanitare. **36.892 €;** ☎0770.470.470/ 0770.460.460 office@estimobiliar.ro

523. **Titan,** Ozana, metrou 1 Decembrie 1918, sector 3 dec., et. 5/5, 41 mp, 2019, garsoniera 41.4 mp utili, complet finisata si utilata cu centrala termica proprie, calorifere, obiecte sanitare, tamplarie PVC, geam termoizolant usa metalica, instalatii sanitare. **38.088 €;** ☎0770.470.470/ 0770.460.460 office@estimobiliar.ro

524. **Titan,** Ozana, metrou 1 Decembrie 1918, sector 3 dec., et. parter/5, 60 mp, 2019, garsoniera+curte, dec.a, 59.5 mp, complet finisata si echipata cu centrala termica proprie, calorifere, obiecte sanitare pentru bai, tamplarie PVC, usa metalica, contorizare individuala. **43.200 €;** ☎0770.836.923/ 0770.450.450 office@estimobiliar.ro

525. **Titan,** Ozana, metrou 1 Decembrie 1918, sector 3, dec., et. 5/5, 46 mp, 2019, garsoniera 45.6 mp utili, complet finisata si utilata cu centrala termica proprie, calorifere, obiecte sanitare, tamplarie PVC, geam termoizolant usa metalica, instalatii sanitare. **41.952 €;** ☎0770.470.470/ 0770.460.460 office@estimobiliar.ro

526. **Titan,** Ozana, metrou 1 Decembrie 1918, sector 3, dec., et. 3/4, 36 mp, 2018, garsoniera superba, 35.85 mp utili, complet finisata si echipata cu centrala termica proprie, calorifere, obiecte sanitare pentru bai, tamplarie PVC, usa metalica, instalatii, **35.499 €;** ☎0770.450.450/ 0770.450.450 office@estimobiliar.ro

527. **Titan,** Ozana, str.Gura Fagetului, dec., 31 mp, 2019, Titan, Ozana, str. Gura Fagetului, garsoniere in bloc p+4et, s. (cu balcon) de la 31,06 mp. La cheie pret de la 33.900 E. Plata-prima casa, ipotecar sau cash. Separat parcari sub-suprateran. **33.900 €;** ☎0722.511.217/ 0762.628.915 office@cbs-imob.ro ,uigimob@yahoo.com

528. **Titan,** Parc IOR, metrou dec., et. 4/9, 34 mp, 1977, 5 minute parc IOR si metrou, garsoniera dec.a etaj intermediar, vedere spate, doua lifturi, balcon inchis in cornier, 34 mp utili, acte la zi, pretabil investitie, oportunitate. **35.999 €;** ☎0787.859.952 myarthrealestate@gmail.com

529. **Titan,** Policlinica, semidec., et. 4/10, 32 mp, **36.900 €;** ☎0765.874.442 imobiliarezon@gmail.com

530. **Titan,** soldat Tudor Ion nr. 2, semidec., et. 10/11, 24 mp, 1980, metrou, garsoniera 24 mp, complet mobilata, utilata, ac, libera. Bloc nou termoizolat. **27.900 €;** ☎0722.536.952 dobrescu_iulian@yahoo.com

531. **Titan,** stradal, metrou, et. 5, 33 mp, 1975, etajul 5/10, confort 1, metrou la 1 min. curata, stradal, orientare buna S-V, toate utilitatile: gaze, 33 mp, cu 3 lifturi functionale, acte la zi, aproape mijloace de transport, fara risc seismic. Exclusivitate. Urgent, **40.000 €;** ☎0723.019.495 cameliadona@yahoo.com

532. **Titan,** Theodor Pallady, 1 Decembrie 1918 dec., et. parter/3, 37 mp, 2018, Garsoniera mobilata si utilata, zona Titan. **34.900 €;** ☎0730.888.272 andrei.stanciu@zonadesud.ro

533. **Titan,** Theodor Pallady, metrou 1 Decembrie 1918 dec., et. parter/5, 59 mp, 2019, garsoniera+curte, dec.a, 59.4 mp, complet finisata si echipata cu centrala termica proprie, calorifere, obiecte sanitare pentru bai, tamplarie PVC, usa metalica, contorizare individuala. **43.200 €;** ☎0770.450.450/ 0770.450.450 office@estimobiliar.ro

534. **Titan,** Theodor Pallady, Nicolae Teclu, dec., et. parter/3, 37 mp, 2018, garsoniera mobilata, 37 mp , parter/3, bloc nou, finalizat in apropierea statiei de metrou Nicolae Teclu (12-15 minute). **34.900 €;** ☎0737.811.000 ruxandra@zonadesud.ro

535. **Titan,** Theodor Pallady, Ozana, dec., et. 2/3, 32 mp, 2019, promo direct dezvoltator garsoniera finalizata acte gata de mutare langa statia de metrou 1 Decembrie 1918 **36.700 €;** ☎0730.170.085 bogdan.mavrogheorghe@zonadesud.ro

536. **Titan-Ozana-disponibila** imediat et. parter/4, 37 mp, 2019, ideal investitie, mobilata si utilata la cheie, parter din 4, valabila pt plata cash cu un avans de minim 50%, Vecinatati: Pallady, Ikeea, Trapezului. Comision 0. Pretul nu are inclus TVA. **35.200 €;** ☎0730.888.285 iulian.tanasie@zonadesud.ro

537. **Titanul** Nou direct dezvoltator garsoniera dec., et. parter/4, 34 mp, 2019, va propunem spre vanzare o garsoniera dec.a cu o suprafata utila de 33.35mp, bucatarie deschisa, situata intr-un ansamblu residential, cartierul Titan Titanul-Nou, Theodor Pallady la 15 minute. **35.000 €;** ☎0756.565.565/ 0731.169.114 office@titanul-nou.ro

538. **Titanul** nou, finisaje de lux, aproape metrou dec., et. 2/4, 2018, garsoniera aproape metrou,finisaje de lux, centrala termica, lift, loc de parcare, balcon mare, aproape de gradinita si scoala, loc de joaca/ parc, vedere rasarit, tamplarie pvc Salamander, usi pinum. **34.500 €;** ☎0771.789.644

539. **Titanul** Nou, metrou 1 Decembrie, Ozana dec., et. parter/4, 2019, ap dec, spatios, bucatarie inchisa. Ap este complet finisat, g, f, p, t, centrala proprie, totul nou, bransat la toate utilitatile sectorului 3. Acces facil catre metrou 1 Dec. **35.000 €;** ☎0771.789.644

540. **Toporasi,** Biserica, dec., et. demisol/4, 35 mp, mobilata, utilata, geam la baie, **22.000 €;** ☎0764.522.941/ 0763.378.077

541. **Traian,** Foisorul de Foc, etaj 1 (mansarda) in vila 39 mp acces separat dec., et. 1/1, 39 mp, 1950, **41.500 €;** ☎0752.506.254 narcis.cazacu@galaxyimob.ro

542. **Trapezului,** Burnitei et. demisol/3, 25 mp, 2013, Proprietar, vand garosniera cf. 3, suprafata utila 25,82 mp in zona Trapezului, str. Burnitei. Constructie 2013. **24.500 €;** ☎0723.463.311

543. **Trapezului,** metrou 1 Decembrie 1918, sector 3, dec., et. 3/4, 36 mp, 2018, garsoniera superba, 35.85 mp utili, complet finisata si echipata cu centrala termica proprie, calorifere, obiecte sanitare pentru bai, tamplarie PVC, usa metalica, instalatii, **35.499 €;** ☎0770.470.470/ 0770.460.460 office@estimobiliar.ro

544. **Turda,** Regina Maria semidec., et. 4/10, 34 mp, 1982, garsoniera, 4/10, 34mp, semidec.a, mobilata si utilata, usor negociabil. **65.000 €;** ☎0720.888.137 ioan.cornel@procapitald.ro

545. **Turda,** Titulescu, semidec., et. 8/10, 30 mp, 1983, Ion Mihalache, vanzare in exclusivitate, garsoniera cf 1, la etajul 8 in bloc cu 10 etaje, construit in anul 1983, ideal investitie, pentru orice informatie va rog sa ma sunati. **59.900 €;** ☎0728.330.208 tentantimobiliare@yahoo.com

546. **Ultracentral,** Piata Victoriei, dec., et. parter/3, 25 mp, 1936, Procapital Development va ofera spre vanzare o garsoniera confort 1, aflata la parter/3, cu suprafata utila de 25 mp. **38.999 €;** ☎0720.888.019

547. **Unirii** Calea Calarasilor, Hyperion dec., et. 6/8, 42 mp, 1992, garsoniera dec.a, bloc mixt, monolit, ideala investitie, mobilata si utilata, gresie, faianta, parchet, termopan, constructie 1992, suprafata 42 mp. **66.000 €;** ☎0720.302.537 traian.ciubuc@gmail.com

548. **Unirii,** Alba Iulia, Decebal, Moise Nicoara 36 D2 semidec., et. 1/4, 21 mp, 1975, et.1/4, bloc in reabilitare, metrou, mall, piata, pozitionare excelenta pentru investitie, regim hotelier, zona ultracentrala, bloc deosebit, parcare, inchiriat cu 270 euro cu contract. **35.000 €;** ☎0755.022.290/ 0758.259.731 office@imobservicecenter.ro

549. **Unirii,** Budapesta, Cantemir, Tineretului dec., et. parter/5, 30 mp, 2013, p/5 imobil 2013, libera, multiple imbunatatiri, mobilata utilata complet, totul nou, **58.000 €;** ☎0735.883.452 daniel.enache@centralimobiliare.ro

550. **Unirii,** Matei Basarab, dec., et. parter/4, 45 mp, 1990, Unirii, dec.a, 45 mp, bloc mixt, orientare sud, renovata integral, acte, accept credit. Vecinatati:Unirii, Decebal, Calea Calarasilor, Muncii, Burebista. **57.900 €;** ☎0730.888.285

551. **Unirii,** Nerva Traian, dec., et. 3/10, 40 mp, 1993, confort 1, gresie, faianta, termopan, renovata, total, instalatii schimbate, ideal investitie, mobilata si utilata, negociabil, nu raspund la mesaje, **61.500 €;** ☎0722.792.039 alexandru.barceanu@yahoo.com

552. **Unirii,** Piata Alba Iulia, dec., et. 7/10, 42 mp, 1995, Piata Alba Iulia, garsoniera etaj 7/10, dec.a, suprafata 42 mp, libera, boxa, cadastru, intabulare, bloc monolit, constructie 1995. **85.000 €;** ☎0722.359.898/ 0722.573.232 office@interpartes.ro

553. **Unirii,** ultracentral, semidec., et. 4/8, 39 mp, 1990, Procapital Development va ofera spre vanzare o garsoniera confort 1, cu suprafata utile de 40 mp, etaj 4/8. Proprietatea se vinde utilata si mobilata complet. **64.999 €;** ☎0720.888.019

554. **Universitate** bloc Scala dec., et. 5/7, 25 mp, 3 minute Universitate, bloc Scala, et. 5/5, 25 mp, ideal investitie regim hotelier, urgenta 2, plata cash **39.900 €;** ☎0771.685.900

555. **Universitate** Cismigiu Brezoianu garsoniera dubla semidec., et. 6/8, 46 mp, 1930, zona linistita, langa Parcul Cismigiu, dispune de centrala termica proprie, camera de serviciu, boxa la subsol, disponibila imediat, apropiere mijoace de transport. **49.500 €;** ☎0758.098.917/ 0758.098.905 georgian.draghia@galaxyimob.ro

556. **Universitate,** Centrul Istoric, 3/8, 28 mp, semidec., et. 3/9, 28 mp, 1941, 38000 euro, va oferim spre vanzare o garsoniera in zona Universitate intr un bloc interbelic pozitie buna et 3 28 mp 2 lifturi pret 38000 euro. **38.000 €;** ☎0749.076.011/ 021.210.76.00 adrianvochin@yahoo.com

557. **Uverturii** sector 6, dec., et. 5/5, 51 mp, 2019, nou, garsoniera, tronson 3, et. 5/5, constr caramida, finisaje moderne la alegere, centrala proprie, usa metalica antiefractie, apometre, metrou Gorjului, Ratb, centre comerciale, TVA inclus. **50.300 €;** ☎0729.349.080 office@ideal-residence.ro

558. **Uverturii** sector 6, semidec., et. 1/5, 41 mp, 2019, oferta zilei, nou, garsoniera, tronson 2, et. 1/5, constr caramida, finisaje moderne la alegere, centrala proprie, usa metalica antiefractie, apometre, metrou Gorjului, Ratb, centre comerciale, TVA. **44.300 €;** ☎0729.349.080 office@ideal-residence.ro

559. **Uverturii** sector 6, semidec., et. parter/5, 37 mp, 2019, Oferta zilei, nou, garsoniera, tronson 3, et. p/5, constr caramida, finisaje moderne la alegere, centrala proprie, usa metalica antiefractie, apometre, metrou Gorjului, Ratb, centre comerciale, TVA inclus. **39.600 €;** ☎0729.349.080 office@ideal-residence.ro

560. **Uverturii** sector 6, dec., et. demisol/5, 51 mp, 2019, oferta zilei, nou, garsoniera, tronson 3, et. p/5, constr caramida, finisaje moderne la alegere, centrala proprie, usa metalica antiefractie, apometre, metrou Gorjului, Ratb, centre comerciale, TVA. **37.900 €;** ☎0729.349.080 office@ideal-residence.ro

561. **Uverturii** sector 6, dec., et. 5/5, 51 mp, 2019, Oferta, nou, garsoniera, tronson 3, et. 5/5, constr caramida, finisaje moderne la alegere, centrala proprie, usa metalica antiefractie, apometre, metrou Gorjului, Ratb, centre comerciale, TVA inclus. **50.300 €;** ☎0729.349.080 office@ideal-residence.ro

562. **Uverturii** sector 6, semidec., et. 2/5, 40 mp, 2019, Promotie, nou, garsoniera, tronson 3, et. 2/5, constr caramida, finisaje moderne la alegere, centrala proprie, usa metalica antiefractie, apometre, metrou Gorjului, Ratb, centre comerciale, tva inclus. **44.300 €;** ☎0729.349.080 office@ideal-residence.ro

563. **Uverturii** sector 6, Bucuresti dec., et. demisol/5, 40 mp, 2019, nou, garsoniera, tronson 3, et. d/5, constr. caramida, finisaje moderne la alegere, centrala proprie, usa metalica antiefractie, apometre, metrou Gorjului, Ratb, centre comerciale, tva inclus. **33.300 €;** ☎0729.349.080

564. **Uverturii** sector 6, Bucuresti dec., et. parter/5, 40 mp, 2019, Promotie, garsoniera, tronson 3, et. parter/5, constr caramida, finisaje moderne la alegere, centrala proprie, usa metalica antiefractie, apometre, metrou Gorjului, Ratb, centre comerciale, TVA inclus. **43.800 €;** ☎0729.349.080 office@ideal-residence.ro

565. **Uverturii,** garsoniera, dressing, bloc finalizat semidec., et. parter/5, 35 mp, 2019, Uverturii - Dezrobirii, garsoniera semidec.a, parter/5, bloc nou, finalizat, bine impartita, compartimentare caramida porotherm, centrala termica, dressing special amenajat, baie cu geam, **44.000 €;** ☎0727.831.455 ioachim.catalin@gmail.com

566. **Uverturii,** Militari, sector 6 semidec., et. 2/5, 50 mp, 2019, Promotie, nou, 2 camere, tronson 3, et. 2/5, constr caramida, finisaje moderne la alegere, centrala proprie, usa metalica antiefractie, apometre, metrou Gorjului, Ratb, centre comerciale, TVA inclus, **52.800 €;** ☎0729.349.080 office@ideal-residence.ro

567. **Vanzare** garsoniera la cheie lancului Mc Donalds cu loc parcare dec., et. 4/11, 31 mp, 1977, **54.000 €;** ☎0753.199.924 ion.milea@galaxyimob.ro

568. **Vatra** Luminoasa, Mihai Bravu, dec., et. 2/8, 40 mp, 1987, confort 1 sporit dec suprafata 40 mp etaj 2/8 renovata total mobilata utilata complet totul este nou modern bloc monolit an constructie 1987 toate actele acees imediat la Ratb si metrou Muncii libera. **63.000 €;** ☎0758.085.005 lucian@confortcasaimobiliare.ro

569. **Victoriei,** dec., et. parter/2, 38 mp, 1936, Procapital Development va ofera spre vanzare o garsoniera confort 1, dec.a, suprafata utila 35 mp. Proprietatea necesita imbunatatiri, se vinde nemobilata, neutilata. **42.499 €;** ☎0720.888.019

570. **Vitan** Barzesti semidec., et. parter/6, 31 mp, 2019, dezvoltator!!! avans 5% Prima Casa. Ansamblul rezidential nou este localizat stradal pe Sos Vitan Brarzesti la 2 minute de statie de RATB, cu vedere catre Delta Vacaresti. Comision 0%. **35.650 €;** ☎0724.808.488/ 0725.597.221 george.s@star-construct.ro

Imobiliare vânzări 2 CAMERE

571. **Vitan** Barzesti, Splaiul Unirii nr 9, Confort City, dec., et. 8/11, 42 mp, 2008, dec. su 42 mp, et. 8/11, balcon, bucatarie inchisa, centrala proprie, clasa energetica a, costuri f mici la intretinere, ac, totul nou, g, f, p, t, STB 223, metrou M Bravu la 4 statii de autobuz 15 min. Acte la zi, libera **32.600 €;** ☎0744.782.093

572. **Vitan** Mall, 10 minute pana la metrou Mihai Bravu semidec., et. 1/4, 28 mp, 1974, garsoniera, etaj 1/4, centrala proprie, contoar de gaze, instalatie cupru, frigider, aragaz, masina de spalat, gresie, faianta parchet, termopan, libera, cadastru, intabulare. **30.000 €;** ☎0761.532.117

573. **Vitan** Mall, 3 minute metrou Dristor, Mihai Bravu dec., et. 1/4, 41 mp, 1991, 41 mp utili, dec.a, 1991, balcon, 4 apartamente nivel, bucatarie mare patrata, parc, hipermarket, piata, acte, necesita amenajare, primul proprietar. **55.000 €;** ☎0755.022.290/ 0758.259.731 office@imobservicecenter.ro

574. **Vitan** Mall, bloc mixt 1993, dec.a et. 2 dec., et. 2/4, 45 mp, 1990, bucatarie mare patrata, dec.a, amenajata, gresie, faianta, parchet, termopan, spatioasa, acte la zi, libera, pozitie excelenta, apropiere Vitan mall, metrou Timpuri Noi, Pta Unirii, Mihai Bravu. **55.000 €;** ☎0768.198.228/ 0755.075.900 unirii@excesimobiliare.ro

575. **Vitan,** dec., et. parter/6, 42 mp, 2020, ansamblu rezidential ce dispune de o pozitionare excelenta, fiind situat in Sudul Bucurestiului, cartierul Vitan Barzesti, aproape de scoli si gradinite intr-o zona sigura si usor accesibilă. **48.185 €;** ☎0736.380.181/ 0799.929.024 natalin.p@star-construct.ro

576. **Vitan,** Barzesti, pret promotional, dec., et. parter/5, 31 mp, 2020, va ofer spre achiziție o garsoniera semi-dec.a, situata intr-un imobil nou pe strada Vitan-Barzesti. Statia RATB se afla la 2 minute de mers pe jos fata de imobil. Fara comision. **35.650 €;** ☎0736.380.187/ 0725.597.221 constantin.s@star-construct.ro

577. **Vitan,** Confort City, complex rezidential dec., et. 2/11, 42 mp, 2009, garsoniera lux, cf. 1 sporit, bucatarie inchisa, balcon mare, spatiu de depozitare, centrala termica Ariston, usi noi, multiple imbunatatiri, **32.000 €;** ☎0728.997.018 elenavladoianu@yahoo.com

578. **Vitan,** Mihai Bravu semidec., et. 2/4, 17 mp, 1977, proprietar vand garsoniera zona Vitan cf 3, aproape Metrou Mihai Bravu, Mall Vitan. Se vinde mobilata, recent renovata, usa metalica, termopan, boiler, gaze la usa Mariana, **23.500 €;** ☎0726.490.299 Marybuzau@yahoo.com

Apartamente 2 camere

1. **Apartament** cu 2 camere Nicolae Grigorescu semidec., et. 8/10, 50.70 mp, **65.750 €;** ☎0770.357.727 contact@mihaimanica.ro

2. **1** Decembrie dec., et. 1/2, 51 mp, 2019, dezvoltator, apartament 2 camere, imobil nou. Decomandat **49.950 €;** ☎0724.808.488/ 0725.597.221 george.s@star-construct.ro

3. **1 Dec** 1918, metrou, 2 cam, 50 mp, zona noua, dec., et. 3/5, 50 mp, 2018, ap cu 2 cam, dec. suprafata utila mp, constructie noua din beton, caramida, izolat cu polistiren 10 cm finisaje la alegere g, f, p, t, um, comision 0, avem disponibil diverse ap cu 2/3 cam, credit. **43.800 €;** ☎0730.888.285 iulian.tanasie@zonadesud.ro

4. **1 Decembrie** 1918 (metrou), semidec., et. 8/10, 53 mp, 1975, Piata Trapezului-Metrou 1 Decembrie 1918, stradal, vand 2 camere, libere, confort 1, bloc reabilitat termic, mobilat+utilat, metroul la scara, **55.000 €;** ☎0728.868.749 office@dinamicimobiliare.ro

5. **1 Decembrie** 1918 la 5 minute metrou, semidec., et. 3/10, 52 mp, 1968, chiar pe Jean Steriadi la Profi, confort 1, semidec., bloc reabilitat termic, gresie, faianta, parchet, termopan, usa metalica, etajul 3, merita vazut **59.000 €;** ☎0732.135.467 adriangeambei@yahoo.com

6. **1 Decembrie** 1918 metrou, finalizat, prima casa, dec., et. 2/2, 58 mp, 2018, zona linistita, finisaje premium, 2 camere metrou 1 Decembrie 1918, bloc nou, dec., avand suprafata de 58 mp, balcon , etaj 2/2, gresie, faianta, parchet, termopan. centrala proprie. **57.900 €;** ☎0736.380.186/ 0748.631.811 cristina@star-construct.ro

7. **1 Decembrie** 1918, dec., et. 5/10, 54 mp, 1975, Theodor Pallady, chiar la metrou si piata Trapezului, dec., renovat, bloc reabilitat, toate actele, negociabil **65.000 €;** ☎0732.135.467

8. **1 Decembrie** 1918, metrou dec., et. 5/10, 54 mp, 1976, Theodor Pallady, chiar la metrou si piata Trapezului, dec., renovat, bloc reabilitat, toate actele, merita vazut **65.000 €;** ☎0732.135.471

9. **1 Decembrie** 1918, metrou 4 min., semidec., et. 3/10, 38 mp, 1975, bloc stradal pozitionat foarte bine, confort 2, bloc reabilitat termic, are termopane peste tot. Nu are nici o imbunatatire decat termopane. Acum se zugraveste scara, are toate actele facute. **42.000 €;** ☎0733.762.284/ 0752.204.527

10. **1 Decembrie** 1918, metrou, semidec., et. 3/10, 54 mp, 1970, Jean Steriadi Profi, confort 1, semidec., bloc reabilitat termic, gresie, faianta, parchet, termopan, usa metalica, situat la 5-7 min. metrou merita vazut **59.000 €;** ☎0732.135.471

11. **1 Decembrie** 1918, oficiul postal 72 semidec., et. 5/10, 50 mp, 1976, Vanzare 2 camere semidec, etaj 5/10, cu imbunatatiri g, f, p, t, um, ac, usi interioare schimbate, bloc reabilitat, mobilat utilat modern, bloc 1976. **59.900 €;** ☎0749.199.196 lenus@confortcasaimobiliare.ro

12. **1 Decembrie** metrou, studio direct dezvoltator dec., et. 1/4, 47 mp, 2019, Va propunem spre vanzare un apartament de 2 camere, dec. cu o suprafata utila de 46,75 mp, bucatarie deschisa, situat intr-un ansamblu residential, in cartierul Titan Titanul-Nou. **48.000 €;** ☎0756.565.565/ 0731.169.114 office@titanul-nou.ro

13. **1 Decembrie** metrou, Titan, Pallady, Ozana, dec., et. 1/4, 53 mp, 2018, studio 2 cam, bucatarie posib inchidere, balcon generos. Ap este complet finisat, g, f, p, t, centrala proprie, totul nou, bransat la toate utilitatile sectorului 3. Acces facil catre scoli, gradinite, metrou, **47.700 €;** ☎0724.458.272/ 0774.075.876

14. **1 Decembrie,** dec., et. parter/2, 42 mp, 2019, dezvoltator, apartament 2 camere dec., pret promotional **42.250 €;** ☎0724.808.488/ 0725.597.221 george.s@star-construct.ro

15. **1 Decembrie,** dec., et. 1/2, 50 mp, 2019, dezvoltator, apartament 2 camere, imobil nou. Decomandat. Pret pentru credit 54.950 euro **54.940 €;** ☎0724.808.488/ 0725.597.221 george.s@star-construct.ro

16. **1 Decembrie,** dec., et. 1/7, 56 mp, 2019, dezvoltator, bucatarie mobilata. Partial utilata, aer conditionat, metrou N. Teclu 7 minute. Decomandat.Avans 5% Prima Casa. **61.500 €;** ☎0724.808.488/ 0725.597.221 george.s@star-construct.ro

17. **1 Decembrie,** dec., et. parter/2, 53 mp, 2018, dezvoltator, finalizat cu acte, avans 5% Prima Casa **54.000 €;** ☎0724.808.488/ 0725.597.221 george.s@star-construct.ro

18. **1 Decembrie,** N. Grigorescu, finalizat dec., et. 2/2, 2019, apartament dec. de 2 camere cu suprafata de 57 mp totali utili, situat in bloc nou finalizat anul acesta. Ap. se afla pe etajul 2 peste care avem un pod pentru rupere termica. Fara comision! **57.900 €;** ☎0736.380.187/ 0725.597.221 constantin.s@star-construct.ro

19. **1 Decembrie,** Titan dec., et. parter/2, 40 mp, 2019, Ansamblu rezidential ce dispune de o pozitionare excelenta, fiind situat in estul Bucurestiului, cartierul Titan in zona Theodor Pallady, la mica distanta de Metrou 1 Decembrie 1918 (9 minute pe jos) **42.250 €;** ☎0736.380.181/ 0799.929.024 natalin.p@star-construct.ro

20. **1 Decembrie,** Titan dec., et. 2/2, 2019, Ansamblu rezidential nou, amplasat in sectorul 3, intr-o zona linistita, aproape de statia de metrou 1 Decembrie 1918. Amplasarea ideala a ansamblului permite proprietarilor accesul facil. **57.900 €;** ☎0736.380.181/ 0799.929.024 natalin.p@star-construct.ro

21. **1 Mai** dec., et. 1/3, 78 mp, 2019, Exzoitiei 1 Mai. Dezvoltator imobil nou 2018 finalizat. Imobil Exclusivist botique apartament foarte aproap de Piata Domenii. Apartament de 2 camere dec., terasa spatii generoase. **80.000 €;** ☎0760.985.157

22. **1 Mai,** metrou Ion Mihalache, Domenii semidec., et. 2, 50 mp, 1970, bloc reabilitat, foarte civilizat, vedere spate, semidec., et 2, balcon dublu, spatios, apropiere metrou, necesita renovare, parc, piata, hipermarket, **58.000 €;** ☎0758.259.736/ 0758.323.323 office@imobservicecenter.ro

23. **13 Septembrie** et. 1/1, 1/1, apartament 90 mp + pod 70 mp + teren 150 mp **116.000 €;** ☎0723.627.543

24. **13 Septembrie,** Baltagului, dec., et. 6/6, 80 mp, 2007, apartament penthouse bloc 2007, et 6, dec., mobilat si utilat premium, amenajat, camere inalte, 2 grupuri sanitare, ac, termopan triplu, balcon terasa, centrala proprie. Drumul Sarii, Sebastian. **108.000 €;** ☎0728.820.095/ 0725.074.444 sweethome_imob@yahoo.com

25. **13 Septembrie,** Baltagului, et. 1/6, 70 mp, 2007, centrala, mobilat, amenajat lux, **99.900 €;** ☎0723.627.543

26. **13 Septembrie,** Catedrala Neamului, Marriott semidec., et. 1/1, 50 mp, 1950, particular, vand ap. 2+1 camere, etaj 1 din 1, zona 13 Septembrie, Catedrala Neamului, Marriott, intrare separata din curtea comuna, renovat, termopane, ac, centrala termica. Se vinde mobilat si utilat. **49.900 €;** ☎0745.082.569 dana.tdr@gmail.com

27. **13 Septembrie,** Margeanului Crizantemelor, 2 camere, bloc reabilitat, usa metalica, centrala termica, gaze, acte la zi, ideal investitie. **18.000 €;** ☎0766.862.569/ 0786.175.989

28. **13 Septembrie,** Marriott, dec., et. 2/8, 54 mp, 2018, departe de galagie si praf, bloc deosebit, recent terminat, dec., finisaje moderne de calitate, liber, disponibil si la etajele, 4 si 5, posibilitate loc de parcare, pret 95 000+tva. **95.000 €;** ☎0722.465.875

29. **13 Septembrie,** salon Abate, semidec., et. 2/8, 1990, de vanzare 2 cam., etajul 2/8, gresie, faianta, parchet, termopane, liber, cadastru si intabulare, **67.000 €;** ☎0729.419.330/ 0767.995.858

30. **2 CAMERE** FLOREASCA - COMPOZITORI semidec., et. 2/2, 38.00 mp, **69.500 €;** ☎0720.714.919 razvan.dumitrescu@catoma.ro

31. **2 Camere** metrou 1 Decembrie 1918 dec., et. 1/3, 2019, Theodor Pallady, Ozana, dec., et. 1/3, spatios, luminos, finisaje la alegere, lift, se accepta credit, finalizare iulie 2019. Vecinatati: Auchan Titan, Ozana, Trapezului, Salajan, metrou 1 Decembrie 1918 3 min **65.200 €;** ☎0730.888.285

32. **2 camere** rond Dristor semidec., et. 1/10, 42.00 mp, **58.550 €;** ☎0770.357.727 contact@mihaimanica.ro

33. **2 CAMERE** TEI - PARCUL CIRCULUI semidec., et. parter/3, 36.00 mp, **67.000 €;** ☎0720.714.919 razvan.dumitrescu@catoma.ro

34. **2 Cocosi**/ Straulesti semidec., et. 3/4, 79 mp, 2007, Vand apartament cu 2 camere situat la etajul 3/4, semidec., cu 2 bai, in bloc construit in anul 2007. Suprafata utila este de 79 mp. Apartamentul se vinde mobilat complet si utilat. **73.000 €;** ☎0732.012.848 andronescu.ella@yahoo.com

35. **4005** apartament 2 camere Militari, Apusului, dec., et. 2/4, 62 mp, 2012, **65.000 €;** ☎0766.442.554 violetaion@galaxyimob.ro

36. **Alba** Iulia, dec., et. 4/4, 55 mp, 1986, Aurel Botea, dec., su 55 mp, et 4/4, bucatarie mare, patrata, balcon inchis, geam baie, usor negociabil, ideal atat ca investitie cat si pentru locuit. **77.500 €;** ☎0799.936.443 cosmin.andrei@iness-intermed.ro

37. **Alba** Iulia, Decebal dec., et. 9/11, 57 mp, 2008, constructie2008,garaj subteran inclus in pret, dec., etaj 9/11,mobilat/ utilat complet, bucatarie open space, baie cu geam, paza, supraveghere video,ideal atat ca investitie cat si pentru locuit **117.000 €;** ☎0799.936.443 cosmin.andrei@iness-intermed.ro

38. **ALBA** IULIA, Decebal,Str.Botea, et.1/4, dec. dec., et. 1/4, 58 mp, 1986, an 1986, et.1 din 4, dec., spatios, bucatarie si balcon mare, bloc curat, contorizat, centrala proprie, planul 2, verdeata, Carrefour 3 min, M Dristor 5 min, RATB 4 min, se accepta credit **97.000 €;** ☎0758.259.731 office@imobservicecenter.ro

39. **Aleea** Pantelimon, nr.11, sector 2 semidec., et. 1, 27 mp, 1969, Vand apartament cu 2 camere situat la etajul 1, apartamentul este dotat cu centrala, gaze, izolatie termica. Mai multe detalii la telefon. **28.500 €;** ☎0728.993.277 dodes_cr.0759@yahoo.com

40. **Alexandria** - Teleorman dec., et. parter/4, 55 mp, 1990, parter inalt, confort 1, balcon pe toata lungimea camerelor si bucatariei, spatiu depozitare sub balcon, scurgere separata de cea a blocului, geam la baie, liber, fara datorii, cu carte funciara. Ideal spatiu comercial, birou, cabinet, **30.000 €;** ☎0723.580.339

41. **AmbasadOr** Home Complex Rezidential, dec., et. 1/4, 60 mp, 2018, www.ambasador-home.ro, direct dezvoltator, dec., spatios,balcon, finisaje lux, incalzire pardoseala, videointerfon, lift, spatii verzi, paza. **61.500 €;** ☎0734.442.219 anca.serban@ambasador-home.ro

42. **Ambasador** Home, dec., complex rezidential dec., et. 1/4, 60 mp, 2018, ultimul apartament de acest tip, direct dezvoltator, comision 0, www.ambasador-home.ro, incalzire pardoseala, finisaje lux, balcoane granit, videointerfon, paza, Birou vanzari direct dezvoltator. **61.500 €;** ☎0734.442.219 anca.serban@ambasador-home.ro

43. **AmbasadOr** Home, dec., complex rezidential dec., et. 2/4, 68 mp, 2018, www.ambasador-home.ro -Direct dezvoltator ap spatios, finisaje lux, paza, spatii verzi, incalzire pardoseala, videointerfon, lift, finalizat, predare imediata. **68.800 €;** ☎0734.442.219 anca.serban@ambasador-home.ro

44. **Amurgului,** aproape metrou, direct proprietar, dec., et. 1/3, 51 mp, 2017, ap 2 cam., dec., finisaje de lux, toate utilitatile, centrala termica pe gaz, aproape metrou 4 minute, vedere mixta, bloc din caramida, izolatie de 10 cm, balcon posibilitate inchidere, **48.500 €;** ☎0747.121.325/ 0774.075.901

45. **Amurgului,** Dimitrie Leonida, semidec., et. parter/3, 45 mp, vand apartament cu 2 camere cu bucatarie open-space, balcon spatios, zona linistita, spatii comerciale la parterul blocului, 10 min de mers pe jos pana la metrou, centrala prin condensatiecomision 0. **41.900 €;** ☎0726.375.629 cristian.mocanu@zonadesud.ro

46. **Amurgului,** ideal investitie, dec., et. 1/3, 2018, apartament 2 camere, dec., ideal pentru investitie, bloc nou, 50 mp totali utili, finisaje premium, metrou Dimitrie Leonida. Reprezentant vanzari. **51.000 €;** ☎0736.380.187/ 0725.597.221 constantin.s@star-construct.ro

47. **Amurgului,** metrou Dimitrie Leonida, promotie dec., et. 1/3, 50 mp, 2019, apartament 2 camere dec. cu suprafata totala utila de 50 mp situat pe etajul 1 foarte aproape de centrul comercial LaStrada si la 10 minute de metrou. Pretul este disponibil pentru plata cash. **48.600 €;** ☎0736.380.187/ 0725.597.221 constantin.s@star-construct.ro

48. **Ansamblu** Rezidential ap dec. nou in Nord, dec., et. 3/4, 83 mp, 2018, ap direct dezvoltator, comision 0%, www.ambasador-home.ro, finisaje lux, 2 balcoane, granit, lift, paza, incalzire pardoseala, gradina interioara, peisagistica, acces piscina. **91.000 €;** ☎0734.442.219 anca.serban@ambasador-home.ro

49. **Antiaeriana** apartament 2 cam super oferta sector 5 dec., et. 4/5, 78 mp, 2011, living urias 32,22 mp apartament 2 cam, 3 balcoane mari aferente fiecarei camere si bucatariei, 67 mp utili, lift, centrala propie cu termostat, gaze platite in timpul iernii 200 ron pe luna. Proprietar. **55.000 €;** ☎0744.507.788

50. **Ap** 2 camere in vila 43 mp plus curte individuala 30 mp Mosilor, Eminescu dec., et. parter, 43 mp, 2016, **94.900 €;** ☎0771.575.059 dragos@norisk.ro

51. **Aparatori** Patriei metrou apartament, semidec., et. 1/5, 48 mp, 2019, Va propunem un apartament de 2 camere semidec. la etajul 1, se preda complet finisat (finisaje la alegere), centrala proprie, direct dezvoltator, comision 0%, pretul este pentru plata cash. **42.000 €;** ☎0787.525.647/ 0787.525.647 iosif@tophome.ro

52. **Aparatori** Patriei metrou, apartament dec., et. 1/5, 55 mp, 2019, Apartament 2 camere, complet dec., pretul este pentru plata cash, finisaje la alegere, se afla la 10-12 min. de mers pe jos fata de statia de metrou Aparatori Patriei, comision 0% **47.000 €;** ☎0787.525.647/ 0787.525.647 iosif@tophome.ro

53. **Aparatorii** Patriei dec., et. 2/6, 50 mp, 2019, 2 camere direct dezvoltator la 10 min de metroul Aparatorii Patriei. Comision 0%.Se accepta orice forma de credit imobiliar. Ma puteti contacta la nr. tel. **47.633 €;** ☎0737.500.376 alina.ciuculescu@zonadesud.ro

54. **Aparatorii** Patriei semidec., et. 3/5, 68 mp, 2019, bloc nou finalizat, racordat la

Imobiliare vânzări 2 CAMERE

125. **Baba** Novac, Tuculescu, semidec., et. 2/3, 46 mp, 1965, Ion Tuculescu, 2 camere, semidec., et 2/3, fara imbunatatiri, erientare E, stradal vedere spate, zona verde, intabulat, accept credit. Vecinatati: Muncii, Mihai Bravu, Campia Libertatii, Basarabia, Titan. **56.900 €;** ☎0730.888.285

126. **Baduc,** Iacob Andrei, semidec., et. parter/4, 36 mp, 1970, apartament 2 camere, confort 2, semidec., situat la parterul unui bloc de 4 etaje, cu o suprafata de 36,5 metri patrati, gresie, faianta, parchet, termopan, usa metalica, centrala termica proprie, mobilat **26.990 €;** ☎0746.188.866 mar_ancomar@yahoo.com

127. **Baneasa,** dec., et. 1/3, 75 mp, 2017, Baneasa, direct propietar, imobil nou 2017 finalizat in proportie de 90% ap 2 cam etajul 1, 2, 3, disponibile dec. bucatarie inchisa, spatii de depozitare (75 mp), balcon 2 mp. **85.000 €;** ☎0760.985.157

128. **Baneasa,** dec., et. parter/5, 73 mp, 2013, comision 0, apartament nou, spatios cu terasa de 10mp, in complexul rezidential Felicity, in complex sunt disponibile spre achizitionare mai multe apartamente cu 2 cam., cu suprafete intre 73 si 80 mp **65.860 €;** ☎0728.973.745 marius.cojocariu@h-b.ro

129. **Baneasa,** semidec., et. 1/3, 37 mp, 1971, va oferim spre vanare un apartament de 2 camere, semidec., situat la etajul 1/3 intr-un bloc construit in anul 1971, situat in zona Baneasa pe strada Somesul Rece, **55.000 €;** ☎0727.090.488 radu@proestate.ro

130. **Baneasa,** Complex Privighetorilor, semidec., et. 5/7, 72 mp, 2010, Baneasa, Complex Privighetorilor, apartament 2 camere, etaj 5/7, suprafata 72 mp, 2 grupuri sanitare, mobilat si utilat modern, centrala termica, contor gaz si electric, loc parcare, constructie 2010, **117.000 €;** ☎0722.573.232/ 0722.359.898 office@interpartes.ro

131. **Baneasa,** Regimentului Residence 39-43 semidec., 52 mp, 2019, comision 0, apartament 2 camere, etaj 1/p+2+m, supraf. utila 52 mp, suprf. construita 85 mp, terasa 20 mp (pe doua laturi), loc de parcare exterior inclus, centrala, aer conditionat, tva inclus. **89.900 €;** ☎0731.490.000/ 031.438.12.51 georgep@regalhouse.ro

132. **Baneasa,** Sisesti dec., et. 2/5, 72 mp, 2019, apartament 2 camere, etaj 2/5, suprafata construita 83 mp, an 2019, orientare S-V, logie, aer conditionat, centrala termica, se vinde finisat complet, intabulat, comision 0%, +tva, negociabil **99.000 €;** ☎0763.839.539/ 031.438.12.51 george@regalhouse.ro

133. **Baneasa,** Sisesti dec., et. 3/5, 56 mp, 2019, apartament 2 camere, etaj 3/5, suprafata construita 68 mp, an 2019, orientare N-E, logie, aer conditionat, centrala termica, se vinde finisat complet, intabulat, comision 0%, +tva, negociabil **81.000 €;** ☎0763.839.539/ 031.438.12.51 george@regalhouse.ro

134. **Baneasa,** Sisesti dec., et. 4/5, 59 mp, 2019, apartament 2 camere, etaj 4/5, suprafata construita 70 mp, an 2019, orientare S-E, doua balcoane, aer conditionat, centrala termica, se vinde finisat complet, intabulat, comision 0%, +tva, negociabil **83.000 €;** ☎0763.839.539/ 031.438.12.51 george@regalhouse.ro

135. **Baneasa,** Sisesti dec., et. parter/5, 52 mp, 2019, apartament 2 camere, etaj p/5, suprafata construita 64 mp, an 2019, orientare S-E, logie, aer conditionat, centrala termica, se vinde finisat complet, intabulat, comision 0%, +tva, negociabil **76.000 €;** ☎0763.839.539/ 031.438.12.51 george@regalhouse.ro

136. **Baneasa,** Sisesti dec., et. parter/5, 60 mp, 2019, apartament 2 camere, etaj p/5, suprafata construita 70 mp, an 2019, orientare N-V, balcon, aer conditionat, centrala termica, se vinde finisat complet, intabulat, comision 0%, +tva, negociabil **84.000 €;** ☎0763.839.539/ 031.438.12.51 george@regalhouse.ro

137. **Baneasa,** Sisesti, Northside Park, semidec., et. 5/10, 54 mp, 2020, constructie in curs de edificare, finalizare 2021. Apartament 2 camere, 54 mp, NorthSide Park este situat in zona de nord a Bucurestiului, pe cel mai pretios teren de pe Gheorghe Ionescu, Sisesti; **64.810 €;** ☎0735.100.039 contact@northsidepark.ro

138. **Barbu** Vacarescu, Parcul Circului, dec., et. 8/8, 51 mp, 1985, apartament 2 camere, etaj 8, terasa in stare exceptionala, 51 mp + 4 mp balcon, grup sanitar, loc de parcare ADP, interior curat, parchet masiv, gresie, faianta, termopan, ac, termoficare, reabilitat. **72.500 €;** ☎0723.334.024 bbadrian@gmail.com

139. **Barbu** Vacarescu, Stefan cel Mare, Dorobanti, dec., et. 6/8, 61 mp, 1989, confort 1, dec., etaj 6 din 8, 61 mp, an constr: 1989, living 24 mp, vedere superba vest, Termopan, Ac, parchet, usa metalica, stradal, 2 min metrou. **94.000 €;** ☎0758.230.771 filip@confortcasaimobiliare.ro

140. **Basarabia** - Diham 2 Camere semidec., et. 8/10, 62.00 mp, **69.350 €;** ☎0770.357.727 contact@mihaimanica.ro

141. **Basarabia** metrou 2 camere semidec., et. 9/11, 47.00 mp, **57.750 €;** ☎0770.357.727 contact@mihaimanica.ro

142. **Basarabia,** Campia Libertatii, Ghe Petrascu, semidec., et. 6/9, 50 mp, 1965, **56.990 €;** ☎0744.569.253 ungureanu.stefan@galaxyimob.ro

143. **Basarabia,** Chisinau, semidec., et. 7/10, 52 mp, 1975, vanzare apartament 2 camere, semidec., in bloc din 1975 reabilitat termic, etaj 7, vedere spate, balcon mare, necesita amenajare, acte la zi, liber, metrou Costin Georgian ,adiacent Titan, Arena Nationala **56.000 €;** ☎0728.820.095/ 0725.074.444 sweet-home_imob@yahoo.com

144. **Basarabia,** Diham, Arena Nationala, semidec., et. 8/10, 57 mp, 1981, vand apartament 2 camere, Bd. Basarabia, Diham, Arena Nationala, Titan **67.500 €;** ☎0734.165.558 georgiaix@yahoo.com

145. **Basarabia,** Stadionul National semidec., et. parter/4, 49 mp, 1970, 2 camere Stadionul National, zona linistita, parter/4, perfect si pentru familie si pentru diverse cabinete (stomatologie, avocat etc) cu loc parcare contract primarie, curte interioara bloc utilizabila **66.000 €;** ☎0721.385.640 LILI74LILI@YAHOO.COM

146. **Basarabiei,** metrou Costin Georgian, dec., et. 2/9, 60 mp, 1991, colt cu Bdul 1 Decembrie, particular, reabilitat, liber, **70.000 €;** ☎0765.132.174

147. **Bd** Unirii dec., et. 5/10, 72 mp, Vand apartament, Bucuresti, Bd Unirii, central, 2 camere, 72mp, stare foarte buna. **125.000 €;** ☎0730.557.654 vanzari@zoemitour.ro

148. **Bd.** Ion Mihalache, semidec., et. 4/7, 46 mp, 1963, aproape de metrou,b loc reabilitat, balcon pe toata suprafata apartamentului, 11 mp, icnhis cu termpan, vedere strada, nerenovat, discutabil, **58.500 €;** ☎0763.222.929

149. **Bd.** Tineretului, etaj 2 - acces Parc si metrou semidec., et. 2/8, 54 mp, 1981, Am placerea sa va propun un apartament de 2 camere situat pe Bd. Tineretului, in imediata vecinatate a Parcului si a mijloacelor de transport. **89.500 €;** ☎0722.732.975 axadomenii@yahoo.com

150. **Berceni** dec., et. 1/5, 50 mp, 2019, apartament 2 camere Biruintei 100m Metrou Berceni **46.500 €;** ☎0761.406.708 paul.smartrezidential@gmail.com

151. **Berceni** et. parter/6, 52 mp, 2019, Apartament de vanzare la 200 m de statia de metrou Berceni, 52 mp util, se vinde finisat la cheiei si racordat la toate utilitatile sectorului 4, iar pentru informatii suplimentare, **49.000 €;** ☎0787.525.587 cristian.muresanu@yahoo.com

152. **Berceni** dec., et. 2/3, 56 mp, 2019, apartament dec., finalizat in spate la Carrefour Grand Arena pe str. A. Persu. Locuinta este finalizata mutarea se poate face imediatLoc parcare inclus in pret. **53.000 €;** ☎0726.178.089/ 0733.182.994 catalin.isache@sudrezidential.ro

153. **Berceni** Berceni, 6/10, bloc stradal, termopan, geam la baie, liber, 2 lifturi, necesita renovare, ratb, piata, scoala si gradinita in imediata apropiere, 15 minute pana la metrou **37.500 €;** ☎0737.112.522 dragmad.sorin@yahoo.com

154. **Berceni** semidec., et. 2/4, 37 mp, 1970, chiar pe strada Uioara, bloc 4 etaje, reabilitat, complet renovat, instalatii electrice si sanitare schimbate, gresie, faianta, parchet, termopane, usa metalica, liber, toate actele, **48.000 €;** ☎0732.135.467 ramax2016@yahoo.com

155. **Berceni** dec., et. 1/3, 50 mp, 2018, dezvoltator!!! Avans 5 %. Credit Prima casa. **54.000 €;** ☎0724.808.488/ 0725.597.221 george.s@star-construct.ro

156. **Berceni** dec., et. 5/7, 50 mp, 1965, Soseaua Giurgiului, renovat recent, dec., balcon, pozitie deosebita, adiacent Mega Image, Piata Progresul, metrou Eroii Revolutiei **55.500 €;** ☎021.319.78.04/ 0724.257.295 silviuatlas@yahoo.com

157. **Berceni** - Brancoveanu, sector 4 semidec., et. parter/5, 55 mp, 2019, 2 camere, Berceni - Brancoveanu comision 0%. **52.000 €;** ☎0724.744.755 mihaela.smartrezidential@gmail.com

158. **Berceni** - Metalurgiei dec., et. 2/11, 51 mp, 2018, dezvoltator, vand apartament 2 camere Berceni in imediata apropere a statiei de metrou, scoli, gradinite, hipermaket, banici , restaurante, **51.500 €;** ☎0721.805.158/ 0722.297.332 gabriela@metropolitanresidence.ro

159. **Berceni** -Fantani - Nitu Vasile -Circa Financiara dec., et. 10/10, 38 mp, 1975, apartament amenajat modern, este dec., situat la etajul 10/10 are o suprafata de 38 mp. este liber, are cadastru si intabulare, zona foarte civilizata, imediat metrou, liber, intabulat. **42.900 €;** ☎0731.144.157/ 021.231.23.18

160. **Berceni** 100 metri metrou dec., et. parter/5, 58 mp, 2019, 58 mp dec., bucatarie inchisa, balcon, se preda cu g+f+p+t+um centrala termica, predat la cheie, se accepta credit Prima Casa. **54.900 €;** ☎0771.685.900

161. **Berceni** 94, dec., et. 10/11, 57 mp, 2019, apartament de 2 camere nou la 7 minute de mers pe jos de statia de metrou Dimitrie Leonida, structura este de beton si compartimentarea este de caramida. Parcarea se afla pe 2 niveluri (-1 si parter). **57.000 €;** ☎0725.985.759 ana.moise@metropolitanresidence.ro

162. **Berceni** 94, constructie 2019, super oferte dec., et. 5/11, 52 mp, 2019, Ansamblul Metropolitan Residence Berceni 94 va pune la dispozitie apartamente complet finisate la alegerea clientului-gresie, faianta, parchet, usi, obiecte sanitare, inteligent compartimentate. **57.000 €;** ☎0725.985.767 sandu@metropolitanresidence.ro

163. **Berceni** 94, langa Monaco Tower, 4 min de metrou dec., et. 8/11, 43 mp, 2019, Berceni 94, apartament de 2 camere nou la 4 minute de mers pe jos de statia de metrou Dimitrie Leonida, structura este de beton si caramida de 25 cm, compartimentarea este de caramida de 11.5 cm. **47.000 €;** ☎0725.985.759 ana.moise@metropolitanresidence.ro

164. **Berceni** 94, langa Monaco Tower, 4 min de metrou dec., et. 2/11, 57 mp, 2019, Berceni 94, apartament de 2 camere nou la 4 minute de mers pe jos de statia de metrou Dimitrie Leonida, structura este de beton si caramida de 25 cm, compartimentarea este de caramida de 11.5 cm. **61.000 €;** ☎0725.985.759 ana.moise@metropolitanresidence.ro

165. **Berceni** 94, langa Monaco Tower, 4 min de Metrou dec., et. 2/11, 70 mp, 2019, Berceni 94, Apartament de 2 camere nou la 4 minute de mers pe jos de statia de metrou Dimitrie Leonida, structura este de beton si caramida de 25 cm, compartimentarea este de caramida de 11.5 cm. **71.000 €;** ☎0725.985.759 ana.moise@metropolitanresidence.ro

166. **Berceni** 94, langa Monaco Tower, 4 min de Metrou dec., et. 2/11, 60 mp, 2019, Berceni 94, Apartament de 2 camere nou la 4 minute de mers pe jos de statia de metrou Dimitrie Leonida, structura este de beton si caramida de 25 cm, compartimentarea este de caramida de 11.5 cm. **65.000 €;** ☎0725.985.759 ana.moise@metropolitanresidence.ro

167. **Berceni** 94, langa Monaco Tower, 4 min de Metrou dec., et. 2/11, 2019, Berceni 94, Apartament de 2 camere nou la 4 minute de mers pe jos de statia de metrou Dimitrie Leonida, structura este de beton si caramida de 25 cm, compartimentarea este de caramida de 11.5 cm. **59.000 €;** ☎0725.985.759 ana.moise@metropolitanresidence.ro

168. **Berceni** 94, langa Monaco Tower, 4 min de Metrou dec., et. 2/11, 60 mp, 2019, Berceni 94, Apartament de 2 camere nou la 4 minute de mers pe jos de statia de metrou Dimitrie Leonida, structura este de beton si caramida de 25 cm, compartimentarea este de caramida de 11.5 cm. **64.000 €;** ☎0725.985.759 ana.moise@metropolitanresidence.ro

169. **Berceni** 94, langa Monaco Tower, 4 min de metrou dec., et. 1/11, 52 mp, 2019, Berceni 94, apartament de 2 camere nou la 4 minute de mers pe jos de statia de metrou Dimitrie Leonida, structura este de beton si compartimentarea este de caramida. Parcarea se afla pe 2 niveluri. **56.000 €;** ☎0725.985.759 ana.moise@metropolitanresidence.ro

170. **Berceni** Aleea Terasei, Piata Cultural semidec., 52 mp, 1967, 2 cam cf1, super zona, scoala, gradinita, piata, curat fara imbunatatiri, urgent. **52.000 €;** ☎0773.884.072

171. **Berceni** Grand Arena Mall imobil 2019 dec., et. 1/4, 2019, Harmony Residence Berceni a demarat constructia celui mai nou proiect din zona de sud a capitalei rezerva acum pentru a beneficia de preturi promotionale, finalizare in decembrie 2019, **47.090 €;** ☎0721.263.460

172. **Berceni** Metro, Cartierul Solar piscina fitness semidec., et. 3/5, 2017, apartament 2 camere, etaj 3 imobil 2017 amenajari de lux-investitie 20.000 euro, mobilier SiPro, 47 mp, boxa pe palier, sanitare Grohe, mobilat si utilat, electrocasnice Ariston Hot Point, Lcd Sony, in garantie. **60.000 €;** ☎0722.241.794 bogdan.ilioiu@gmail.com

173. **Berceni** metrou 5 minute, Aparatorii Patriei dec., et. 7/10, 55 mp, 1986, Decomandat, str. Soseaua Berceni, confort 1 sporit, termopan la toate ferestrele si la balcon, bloc anvelopat, etaj 7/10, liber, cadastru si intabulare. Se accepta credit. Usor negociabil, agentie **56.500 €;** ☎0721.965.254

174. **Berceni** metrou, apartament 2 camere dec., et. 1/5, 66 mp, 2019, Apartament 2 camere dec., usi pinum, centrala proprie, parchet, termopan, gaze, canalizare, drum asfaltat, aproape scoli si gradinite, 8 minute metrou Berceni. **49.000 €;** ☎0727.121.851

175. **Berceni** metrou, apartament dec., dec., et. 2/5, 54 mp, 2019, langa metrou mutare rapida in apartament 2 camere dec.e, finisat cu bucatarie inchisa, balcon, in bloc nou, langa metrou, se vinde la cheie, finisat si bransat la utilitati urbane. Accept credit ipotecar. **53.900 €;** ☎0785.521.521

176. **Berceni** metrou, apartament modern, balcon, semidec., et. 3/5, 52 mp, 2019, apartament studio la metrou, bloc nou, camere mari si luminoase, balcon, se vinde la cheie, complet finisat, bransat la utilitatile urbane. Accept si plata prin credit bancar cu avans min. de 15%. **48.900 €;** ☎0785.521.521

177. **Berceni** metrou, apartament modern, terasa mare semidec., et. 4/5, 44 mp, 2019, apartament 2 camere langa metrou Berceni, modern, foarte util, camere practice, terasa pe lungime, complet finisat cu materiale la alegere. Pret promotional pentru plata integrala la antecontract. **39.425 €;** ☎0762.900.901

178. **Berceni** metrou, balcon, Prima Casa. dec., et. 4/5, 50 mp, 2019, apartament cu 2 camere luminoase, bucatarie inchisa, se vinde la cheie cu finisaje la alegere. Se accepta achizitie Prima Casa, cu rezervare fond la doar 47.900 E. **45.505 €;** ☎0762.900.901

179. **Berceni** metrou, confort 1, balcon, credit ipotecar dec., et. 2/5, 54 mp, 2019, Langa metrou, de vanzare apartament cu 2 camere mari, balcon, bloc nou. Se preda finisat cu materiale (gresie, faianta, parchet) la alegere si utilitati urbane. Accept credit ipotecar la 50.900 e, **48.355 €;** ☎0762.900.901

180. **Berceni** metrou, dec., balcon, gradina credit dec., et. parter/5, 55 mp, 2020, apartament 2 camere langa metrou Berceni, dec., balcon, 57 mp gradina proprie, bucatarie inchisa, foarte practic, se vinde la cheie, totul nou si in garantie. 0 comision. Accept credit ipotecar, **58.900 €;** ☎0762.900.901

181. **Berceni** metrou, dec., terasa dec., et. 4/5, 59 mp, 2019, apartament 2 camere dec., bucatarie inchisa, cu terasa pe toata lungimea, in bloc nou, cu lift, se vinde complet finisat, la cheie, totul nou si cu garantie. Pret valabil pentru plata cash. **46.455 €;** ☎0762.900.901

182. **Berceni** metrou, garsoniera dec.a, balcon dec., et. 3/5, 38 mp, 2019, Berceni, langa metrou, bloc nou, lift, parcare subterana, finisaje la alegere, totul nou, cu garantie, utilitati urbane, preturi fara concurenta, comision 0%. Pret valabil pentru cash la antecontract, **37.500 €;** ☎0762.900.901

183. **Berceni** metrou, Ilfov dec., et. parter/5, 110 mp, 2019, Vand apartament 2 camere complet dec. plus curte proprie cadastrata cu acces individual, racordat la toate utilitatile orasului (gaze, apa, gaze,curent, canalizare), finisat la cheie.Mutare imediata. **61.900 €;** ☎0726.375.629 cristian.mocanu@zon-adesud.ro

184. **Berceni** metrou, Prima Casa, comision 0 dec., et. 1/5, 50 mp, 2019, accept credit Prima Casa, apartament 2 camere dec., aprox. 50 mp. Imobil in stadiul de edificare, in proximitatea punctelor de interes scoli, piete, centre comerciale. **46.455 €;** ☎0762.861.186 smartrezidential@yahoo.com

185. **Berceni** rate la dezvoltator, oferta limitata dec., et. 2/10, 65 mp, 2019, birou de vanzari dezvoltator imobiliar, 0% comision. Apartament 2 camere dec., suprafata 65 mp, situat in cel mai mare proiect imobiliar din sectorul 4, The Grand Kristal Residence City **47.000 €;** ☎0721.827.390/ 0721.827.390 cristi.farcas@sudrezidential.ro

186. **Berceni,** dec., et. 2/4, 2015, 2 camere dec.e, mobilat utilat, 10 minute metrou Leonida **54.000 €;** ☎0761.406.708 paul.smartrezidential@gmail.com

187. **Berceni,** semidec., et. 4/4, 35 mp, Apartament 2 cam confort 2, Berceni-Izvorul Rece, semidec., etaj 4/4, fara imbunatatiri, liber,vedere stradala, cadastru, intabulare, **31.200 €;** ☎0728.114.496/ 021.302.98.51 miraldcontab@gmail.com

188. **Berceni,** dec., et. 1/3, 54 mp, 2019, apartament 2 camere metrou Dimitrie Leonida. **46.500 €;** ☎0787.672.418 tudor@tophome.ro

189. **Berceni,** dec., et. parter/6, 40 mp, 2018, apartamentul beneficiaza de contorizare separata. Acces facil catre mijloace de transport, centre comerciale, scoli, gradinite. comision 0%, **31.700 €;** ☎0735.222.575 cosmin.topai@zon-adesud.ro

190. **Berceni,** dec., et. parter/3, 43 mp, 2018, apartamentul se afla in apropiere de mijloace de transport in comun, piata, centre comerciale, scoli, gradinite. **38.000 €;** ☎0735.222.575 cosmin.topai@zon-adesud.ro

191. **Berceni,** dec., et. 2/4, 52 mp, 2018, Berceni, Brancoveanu, Luica, proprietar, vand apartament 2 camere, etaj 2/4, cu suprafata utila de 52 mp. In balcon se iese din living cat si din bucatarie.Decomandat integral. Bloc nou, din caramida. **43.150 €;** ☎0722.338.342 mariuslazarescu03@gmail.com

192. **Berceni,** dec., et. 1/3, 50 mp, 2018, dezvoltator, acceptam credit Prima Casa avans 5%.Apartament 2 camere 50 mp util, 12 min. metrou Dimitrie Leonida, **51.000 €;** ☎0724.808.488/ 0725.597.221 george.s@star-construct.ro

193. **Berceni,** dec., et. 2/10, 51 mp, 2018, dezvoltator, vand apartament 2 camere, Berceni. **51.500 €;** ☎0721.805.158/ 0722.297.332 gabriela@metropolitanresidence.ro

194. **Berceni,** dec., et. 1/3, 51 mp, 2018, se vinde un ap cu 2 camere dec. intr-un bloc nou 2018. Se preda complet finisat la cheie. Contorizare la utilitati individuala. Pozitionare langa Sel Gross Berceni. Pentru detalii; **43.150 €;** ☎0725.382.190 iosif@sudrezidential.ro

195. **Berceni,** dec., et. 1/4, 44 mp, 2019, studio 2 camere in suprafata utila totala de 44 mp in sect. 4 Berceni. Locuinta se preda la cheie: gresie, faianta, parchet, centrala proprie. Mijloace de transport in zona, centre comerciale; **38.000 €;** ☎0726.178.089/ 0720.063.459 catalin.isache@sudrezidential.ro

196. **Berceni,** semidec., et. 1/8, 51 mp, 2019, vand apartament 2 camere, semidec., 51 mp util, imobil nou, finisat deosebit, centrala proprie de apartament, bransat la toate utilitatile, situat aproape de statia de metrou Dimitrie Leonida. **50.600 €;** ☎0727.175.861 lucian@sudrezidential.ro

197. **Berceni,** 2 cam. dec.e finalizat, acte gata dec., et. parter/5, 50 mp, 2019, 2 camere dec.e Berceni, finalizat, mutare imediata. Se accepta credit. Bransat la utilitatile orasului (curent, gaze, apa, canalizare, internet+tv). acte complete. **58.000 €;** ☎0786.207.692 costin.smartrezidential@gmail.com

198. **Berceni,** 2 camere dec.e cu balcon dec., et. parter/3, 40 mp, 2018, apartament dec. 55 mp, balcon, intr-un bloc nou, centrala proprie, imobil 2018. Finisajele si dotarile sunt la alegere, loc de parcare asigurat, utilitati de la sectorul 4. Detalii la tel. **48.900 €;** ☎0722.478.920/ 0726.863.405 cal_182002@yahoo.com

199. **Berceni,** 2 camere metrou Aparatorii Patriei, dec., et. demisol/3, 40 mp, 2015, apartament 2 camere, complet dec., mobilat, demisol inalt, gresie, faianta, parchet, se afla la 8 min. de mers pe jos fata de statia de metrou Aparatori Patriei. **33.000 €;** ☎0731.136.764/ 0731.136.764 bogdan.imobsud@gmail.com

200. **Berceni,** 2 camere, 49 mpu, 10 min metrou M2, semidec., et. 1/5, 49 mp, 2018, Berceni, 2 camere, 10 min metrou M2, Aparatorii Patriei, **42.000 €;** ☎0787.525.615 ciprian@tophome.ro

201. **Berceni,** 2 camere, 55 mpu, 10 min metrou M2, dec., et. 1/5, 55 mp, 2018, Berceni, 2 camere, 10 min metrou M2, Aparatorii Patriei, **47.000 €;** ☎0787.525.615 ciprian@tophome.ro

202. **Berceni,** 2 camere, Prima Casa, etajul 3 dec., et. 3/11, 52 mp, 2019, metrou 5-7 minute, compartimentare practica pentru spatii utile, cu balcon si finisaje de foarte buna calitate, cu materiale din import, la alegere, in buget consistent. Prima Casa 5% **52.000 €;** ☎0787.672.423

203. **Berceni,** 300 m de metrou, oferta plata cash dec., et. parter/6, 60 mp, 2019, ap. 2 camere, metrou Berceni, reduceree substantiala la plata cash. Predare la cheie. Finisaje de lux. Direct de la dezvoltator. Comision 0. Finalizare in 3 luni **50.900 €;** ☎0722.204.952

204. **Berceni,** acces metrou, cu balcon, et. 3/5, 50 mp, 2019, apartament 2 camere cu acces usor la metrou, etaj intermediar in bloc cu lift, avand dormitor separat, hol de acces, baie, living generos cu bucataire deschisa si balcon mare. Plata din surse proprii; **48.900 €;** ☎0762.900.901

205. **Berceni,** Alexandru Obregia, Turnu Magurele, dec., et. 10/10, 49 mp, 1970, vav de LIDL, apartament cu 2 camere dec.e, situat la etajul 10/10, cu o suprafata utila de 45.41mp + balcon de 3.71mp, total 49.12mp, cadastru, intabulat, liber, pret negociabil; **42.000 €;** ☎0799.984.105

206. **Berceni,** Aparatori, 50 mp, 2008, demisol inalt, toate imb., din 4 nivele, zona buna, toate actele, **29.000 €;** ☎0768.756.617

207. **Berceni,** Aparatorii Patriei dec., et. 2/7, 55 mp, 2019, ap. 2 camere, Berceni, Aparatorii Patriei cu o supr. de 59.90 mp. Este situat la etajul.2 din 7. Lift pe fiecare scara. Ratb: 125, 312, 102, 312, 232, 73, 74. Pretul este 57.000 euro Tva 5% inclus. **57.000 €;** ☎0727.261.214/ 0730.988.560

208. **Berceni,** Aparatorii Patriei, 2 camere bl cu lift, dec., et. 2/5, 56 mp, 2019, locuinta se vinde complet finisata, izolata termic, bransata la toate utilitatile, contorizata separat si dispune de: termopane Rehau 5 camere, centrala Ariston, parchet dublu click, usa metalica, **54.500 €;** ☎0724.205.825/ 0722.478.920

209. **Berceni,** Aparatorii Patriei. dec., et. 2/5, 51 mp, 2019, apartament cu 2 camere situat in sectorul 4, zona Berceni, la doar cateva minute distanta fata de statia de metrou Aparatorii Patriei cu acces rapid si catre alte mijloace de transport in comun, **46.900 €;** ☎0724.205.825/ 0722.478.920

210. **Berceni,** apropiere metrou Dimitrie Leonida, dec., et. 3/11, 57 mp, 2019, Berceni apartament dec. sector 4, situat intr-un bloc nou la cateva minute de statia de metrou, contruit dupa cele mai inalte standarde, se accepta credit, direct dezvoltator, comision 0. **58.000 €;** ☎0725.985.762 roxana.panculescu@metropolitanresidence.ro

211. **Berceni,** Brancoveanu sector 4, dec., et. 1/4, 50 mp, 1978, 2 camere, Ctin. Brancoveanu mobilat+utilat. **55.900 €;** ☎0724.744.755 mihaela.smartrezidential@gmail.com

212. **Berceni,** Brancoveanu, dec., et. 1, 55 mp, 2019, super apartament, perfect compartimentat, bransat la toate utilitatile, costuri minime de intretinere, balcon generos, infrastructura completa, **49.900 €;** ☎0723.202.593/ 0721.746.100 robertesimion@yahoo.com

213. **Berceni,** Brancoveanu, 2 cam. cu 2 gr. sanitare, dec., et. 2/5, 52 mp, 2018, direct proprietar, et.2, const. 2018, dec., spatios, 2 gr.sanitare, la cheie, finisaje lux, gresie, faianta, termopan, parchet, centrala proprie, pozitie deosebita, acces usor, disponibil imediat intabulare. **59.900 €;** ☎0766.407.441

214. **Berceni,** Brancoveanu, Nitu Vasile semidec., et. 8/8, 50 mp, 1970, 2 camere cu o suprafata de 50 mp situat in zona Brancoveanu, avand acces rapid catre arterele principale ale Capitalei, balcon spatios extins spre sufragerie, grup sanitar cu aerisire, **54.999 €;** ☎0720.888.021 cosmin.vasilache@procapitald.ro

215. **Berceni,** Brancoveanu, sector 4, dec., et. 1/5, 62 mp, 2019, 2 camere sector 4, Berceni, comision 0% **72.000 €;** ☎0724.744.755 mihaela.smartrezidential@gmail.com

216. **Berceni,** bulevardul Metalurgiei stradal dec., et. 3/8, 63 mp, 2019, Ap. este la et. 3 intr-un bloc nou cu 8 etaje si se vinde la cheie cu finisaje moderne: tamplarie PVC Rehau cu geam Tripan si feronerie Roto, parchet, gresie, faianta. Centrala termica in condensatie, **56.000 €;** ☎0724.205.825/ 0722.478.920

217. **Berceni,** comision 0%, metrou Dimitrie Leonida et. 3/11, 62 mp, 2018, direct dezvoltator, tva inclus, apartament 2 camere spatios, 62 mp, living open sapce cu bucataria, 27 mp, terasa, imobil nou, caramida porotherm, fatada ventilata, finisaje de calitate la alegere, 7 min metrou, **61.500 €;** ☎0725.985.764 cosmin@metropolitanresidence.ro

218. **Berceni,** Comision 0%, metrou Dimitrie Leonida et. 2/11, 51 mp, 2019, direct dezvoltator, tva inclus, apartament 2 camere tip studio, bucatarie open space, terasa, imobil nou, caramida porotherm, fatada ventilata, finisaje de calitate la alegere, 7 minute metrou, **52.000 €;** ☎0725.985.764 cosmin@metropolitanresidence.ro

219. **Berceni,** comision 0, metrou Dimitrie Leonida dec., et. 1/11, 57 mp, 2018, direct dezvoltator, TVA inclus, imobil nou S+P+11E, cadre de beton, caramida porotherm, finisaje de calitate la alegere. Apartament 2 camere, dec., spatios, 57 mp, terasa, bucatarie inchisa, 7 min metrou. **57.000 €;** ☎0725.985.764 cosmin@metropolitanresidence.ro

220. **Berceni,** dec., finisaje lux dec., et. 1/5, 58 mp, 2019, Apartament 2 camere, dec., finisaje lux, etaj 1/5, lift. Imobilul este construit la cele mai inalte standarde in vigoare si este destinat clientilor care stiu sa aprecieze calitatea. **65.000 €;** ☎0764.832.071 smartrezidential@yahoo.com

221. **Berceni,** dec., finisaje premium, dec., et. 4/4, 58 mp, 2019, Smart Rezidential va propune catre vanzare un apartament de 2 camere perfect dec., situat in zona Berceni, Brancoveanu. Se acepta credit. Comision 0. recomandam vizionare. **67.800 €;** ☎0764.832.071 smartrezidential@yahoo.com

222. **Berceni,** Dimitrie Leonida dec., et. 1/5, 66 mp, 2019, 2 camere superb, Dimitrie Leonida, 10 minute metrou **55.100 €;** ☎0787.525.583 ionut@tophome.ro

223. **Berceni,** Dimitrie Leonida dec., et. 1/5, 51 mp, 2019, 2 camere tip studio, Berceni, Dimitrie Leonida **47.400 €;** ☎0787.525.583 ionut@tophome.ro

224. **Berceni,** Dimitrie Leonida dec., et. 2/4, 49 mp, 2014, 2 camere, 49mp, finalizat, mobilat partial, 7-8 min de metrou, etaj 2/4, bloc construit in 2014, ansamblu rezidential, balcon transformat in bucatarie, acceptam si credit, **49.900 €;** ☎0785.111.999 andrei@tophome.ro

225. **Berceni,** Dimitrie Leonida dec., et. 1/2, 46 mp, 2012, Apartament 2 camere complet mobilat si utilat Berceni, Dimitrie Leonida (la 3- 5 min de metrou), **59.500 €;** ☎0762.918.253 nikkserban@yahoo.com

226. **Berceni,** Dimitrie Leonida dec., et. parter, 81 mp, 2019, Berceni, 2 camere cu curte individuala, spatios, aproape de centrele comerciale, stradal, direct dezvoltator, comision 0%, **50.500 €;** ☎0723.202.593/ 0721.746.100 robertesimion@yahoo.com

227. **Berceni,** Dimitrie Leonida dec., et. parter, 103 mp, 2019, ultimul apartament de 2 camere, la parter cu curte, regim de inaltime p+5+EM+m, vedere laterala, dec., 58 mp + 45 mp curte indiv., ireprosabil construit, finisaje lux la alegere pretul include TVA. **62.500 €;** ☎0723.202.593/ 0721.746.100 robertesimion@yahoo.com

228. **Berceni,** Dimitrie Leonida, dec., et. 2/5, 65 mp, 2019, apartament 2 camere, dec., 65 mp, parcare subterana, proiect deosebit de 6 imobile, lift, promotie pt plata integrala, la cheie, centrala, pentru credit, 58000 eur, **51.040 €;** ☎0785.111.999 andrei@tophome.ro

229. **Berceni,** Dimitrie Leonida, dec., et. 5/11, 44 mp, 2019, apartament 2 camere, open space, 3 min metrou, direct dezvoltator, finisaje incluse. **47.000 €;** ☎0725.985.760/ 0726.943.143 cristina.matei@metropolitanresidence.ro

230. **Berceni,** Dimitrie Leonida, dec., et. 3/10, 52 mp, 2019, avantaj, 3 minute metrou, dec., finisat la alegerea clientului, contorizat si bransat individual, 56000 euro, 5% avans, se accepta credite bancare, direct dezvoltator, **56.000 €;** ☎0725.985.760/ 0726.943.143 cristina.matei@metropolitanresidence.ro

231. **Berceni,** Dimitrie Leonida, dec., et. 5/11, 58 mp, 2018, Berceni, avans 5%, se accepta credit bancar, bloc nou, aparamente dec.e, loc parcare, bucatarie inchisa, balcon generos, centrala proprie, finisaje la alegere, direct dezvoltator, comision 0 **58.000 €;** ☎0726.943.143/ 0725.985.760 cristina.matei@metropolitanresidence.ro

232. **Berceni,** Dimitrie Leonida, dec., et. 2/10, 57 mp, 2019, super ocazie, posibilitatea de a-ti alege apartamentul, etajul, pozitionarea, cat si finisajele. Direct dezvoltator ! **57.000 €;** ☎0725.985.760/ 0726.943.143 cristina.matei@metropolitanresidence.ro

233. **Berceni,** Dimitrie Leonida, dec., et. 3/11, 50 mp, 2018, super oferta, direct dezvoltator, TVA si finisaje incluse **51.500 €;** ☎0725.985.760/ 0726.943.143 cristina.matei@metropolitanresidence.ro

234. **Berceni,** Dimitrie Leonida, et. 5/10, 2018, super oferta. Va asteptam la vizionare. Direct dezvoltator, comision 0, finisaje incluse. **57.000 €;** ☎0725.985.760/ 0726.943.143 cristina.matei@metropolitanresidence.ro

235. **Berceni,** Dimitrie Leonida, metrou 10 min dec., et. 1/5, 65 mp, 2019, 2 camere dec., foarte spatios 65 mp, face parte dintr-un ansamblu nou in constructie se preda la cheie toate utilitatile individuale, loc parcare subteran sau suprateran contracost **58.000 €;** ☎0787.525.591 sorin@tophome.ro

236. **Berceni,** Gornesti, et. 3/4, 37 mp, 1971, cf. 2, bloc reabilitat termic, fara imb., toate actele, liber, zona linistita, acc. credit, **37.000 €;** ☎0768.756.617

237. **Berceni,** Gradistea, Piata Resita dec., et. 4/5, 58 mp, 2 camere dec.e, excelent compartimentate, bloc nou finalizat, complet finisat si utilat, comision 0%, direct dezvoltator, **60.300 €;** ☎0732.581.538 andrei.smartrezidential@gmail.com

238. **Berceni,** Grand Arena mall, sector 4 semidec., et. 2/3, 27 mp, 2009,

Imobiliare vânzări 2 CAMERE

299. **Bragadiru,** 2 camere, mutare imediata, 60 mp curte dec., et, parter/2, 52 mp, 2018, apartament dec., de 52 mp, are loc de parcare asigurat, este compus din living spatios, baie, hol, bucatarie inchisa, debara, dormitor si curte de 60 mp, terasa de 25 mp amenajata, **46.000 €;** ☎0730.668.987 office@bragadiruresidenceexclusiv.ro

300. **Bragadiru,** ap finisat 2 camere rate la dezvoltator dec., et. 4/6, 62 mp, 2018, va propun spre vanzare apartament cu 2 camere, situat la etajul 3/6, in Bragadiru. In acest bloc avem 3 variante de ap. cu 2 camere la preturi de la 47.000 euro si ap. cu 3 camere 58.000 euro. **47.000 €;** ☎0771.332.105 office@bragadiruresidenceexclusiv.ro

301. **Bragadiru,** apartament finisat cu 2 camere, dec., et. 4/4, 68 mp, 2017, Bragadiru Residence Exclusive va propune spre vanzare apartament cu 2 camere, finisat, situat in Bragadiru, in bloc nou. Apartamentul are 68 mp utili la pret avantajos. **44.000 €;** ☎0773.911.552 office@bragadiruresidenceexclusiv.ro

302. **Bragadiru,** Diamantului dec., et. 1/4, 2019, de vanzare ap. 2 cam, renovate lux, diferite sup, cadastru si intabulare, etajele 1, 3, fara comision la cumparator **35.000 €;** ☎0729.419.330/ 0767.995.858

303. **Bragadiru,** Haliu dec., et. 2/2, 64 mp, 2008, proprietar, vand apartament 2 camere, mobilat si utilat complet, in ansamblu rezidential cu loc de joaca si curte interioara proprie. Terasa 10 mp renovat recent **44.000 €;** ☎0741.123.337 floryp2006@yahoo.com

304. **Bragadiru,** Penny, Fortuna / Scandinavia dec., et. 1/5, 58 mp, 2019, Apartament 2 camere, 58 mp utili, dec., balcon, finisaje de calitate, centrala termicaproprie, calorifere, obiecte sanitare, gresie, faianta, parchet, tamplarie PVC, geam termopan, usi interior. **46.000 €;** ☎0725.885.866/ 0725.885.844 office@westimob.ro

305. **Bragadiru,** Prelungirea Ghencea, dec., et. 5/6, 76 mp, 2010, Cartierul Latin, g., f. p, ct, bine intretinut, spatios, toate facilitatile, autobuz 122, 222, parcuri, terase, piata, brutarie, sala fitness, supermarket, Mega, Profi, Penny etc. Pret neg., avans+rate. ☎0772.020.454/ 0758.885.603

306. **Bragadiru,** stradal, mutare imediata, 2 camere dec., et. 1/4, 47 mp, 2018, va propun spre vanzare apartament spatios, cu finisaje moderne, 2 camere+balcon si loc de parcare inclus,intr-un bloc P+4E, stradal, Leroy Merlin, Bragadiru. **40.000 €;** ☎0730.668.987 office@bragadiruresidenceexclusiv.ro

307. **Brancoveanu** semidec., et. parter/8, 72 mp, 2009, - Eroii Revoluteii, Oraselul Copiilor, acces metrou, acces parcare subterana, balcon, spatios, renovat, bucatarie mobilata si utilata, dressinguri, negociabil **88.000 €;** ☎0722.732.975 axadomenii@yahoo.com

308. **Brancoveanu** dec., et. 4/4, 49 mp, 1974, 2 camere, 49mp, dec., spatios, 10 minute metrou, se poate vine si mobilat. Imbunatatiri: parchet, termopane, usa metalica. **50.000 €;** ☎0726.156.168

309. **Brancoveanu** dec., et. 1/3, 54 mp, 2019, Apartament 2 camere, dec. - 5 minute Metrou Brancoveanu. **79.900 €;** ☎0761.406.708 paul.smartrezidential@gmail.com

310. **Brancoveanu** semidec., et. 8/9, 55 mp, 1969, Marie Curie 2 camere confort 1 semidecimandat spatios balcon mare stradal cu vedere spate usa metalica parchet faianta baie apropiere metrou. **45.000 €;** ☎0773.910.634

311. **Brancoveanu** Berceni, dec., et. demisol/5, 48 mp, 2017, apartament cu 2 camere gata de mutat, situat in ansamblu rezidential de lux, zona Brancoveanu-Turnu Magurele. Apartamentul este mobilat fara electrocasnice. Constructie si finisaje lux. Poze reale loc; **46.500 €;** ☎0737.000.035 bogdan.gheorghiu@zonadesud.ro

312. **Brancoveanu** finalizare august 2019 dec., et. parter/4, 53 mp, 2019, Brancoveanu, Turnu Magurele, finalizare august 2019, G, F, P, T centrala termica, finisaje premium +,se accepta credit, ultimul apartament, comision 0%. **62.800 €;** ☎0771.685.900

313. **Brancoveanu,** dec., et. 1/5, 55 mp, 2019, 2 camere dec.e Brancoveanu, lux, finalizat **62.800 €;** ☎0761.406.708 paul.smartrezidential@gmail.com

314. **Brancoveanu,** semidec., et. parter/8, 55 mp, 1970, apart. 2 camere, bd. Brancoveanu, stradal, renovat integral 2019. Dispune de gresie, faianta, parchet, usa metalica, usi interioare noi, instalatie sanitare si electrica. Exclus agentii sau site-uri **61.000 €;** ☎0731.438.909 alexacovaliu@yahoo.com

315. **Brancoveanu,** dec., et. 1/5, 44 mp, 2018, apartament 2 camere Constantin Brancoveanu, lux, **52.500 €;** ☎0761.406.708 paul.smartrezidential@gmail.com

316. **Brancoveanu,** dec., et. 3/5, 2019, apartament 2 camere dec., bloc nou 2019. Finisaje premium incluse. Racordat la toate utilitatile sectorului 4. Structura beton si caramida porotherm.Direct dezvoltator. Comision 0. **64.500 €;** ☎0722.204.951 bogdan.tomegea@zonadesud.ro

317. **Brancoveanu,** dec., et. 1/4, 67 mp, 2019, Brancoveanu, 3 camere, bloc finalizat lux, acte la zi **77.900 €;** ☎0761.406.708 paul.smartrezidential@gmail.com

318. **Brancoveanu,** 2 dec.e, 10 min metrou dec., et. 2/3, 53 mp, 2019, imobilul este situat intr-o zona linistita langa Oraselul Copiilor, la 10 minute de mers pe jos de statiile pentru mijloacele de transport in comun 116, 141, 232, si de statia de metrou Brancoveanu. **79.900 €;** ☎0764.832.071 smartrezidential@yahoo.com

319. **brancoveanu,** apartament 2 camere mobilat si utilat semidec., et. 3/3, 44 mp, 2014, d+p+3+pod. Apartamentul se vinde mobilat si utilat. Blocul este construitin 2014 din cadre de beton, caramida. Apartamentul este situat la etajul 3/3, deasupra unad placa de beton si pod. **56.000 €;** ☎0787.525.649 liviuhantar@tophome.ro

320. **Brancoveanu,** apartament 2 camere, mobilat, utilat semidec., et. 3/3, 44 mp, 2014, zona Brancoveanu, apartament 2 camere mobilat si utilat, bloc 2014, cadre de beton si caramida. Dotari: gresie, faianta, uşi, obiecte sanitare, aer conditionat, calorifere otel, centrala proprie (gaz). **56.000 €;** ☎0787.525.649 liviuhantar@tophome.ro

321. **Brancoveanu,** Aurel Persu comision 0 acte gata dec., et. parter/3, 2018, 2 camere dec.e, centrala proprie, gresie, faianta, parchet, usa metalica, termopane, cadastru, intabulare **56.000 €;** ☎0762.861.186 marius.smartrezidential@gmail.com

322. **Brancoveanu,** Berceni semidec., et. 3/3, 2015, Apartament tip studio, finalizat si mobilat/utilat, mutare imediat, situat pe strada sergent Ilie David in spate la spitalul Marie Curie, bdul Constantin Brancoveanu. **56.000 €;** ☎0787.525.631 alexandrugvr@gmail.com

323. **Brancoveanu,** Biserica Huedin, et. 3/10, 40 mp, cf. 2, liber, termopan, acte, bloc stradal, realitint termic, blacon mare, contorizat, neg., **41.000 €;** ☎0760.480.777

324. **Brancoveanu,** direct dezvoltator finisaje lux, dec., et. 3/5, 47 mp, 2019, va propunem spre vanzare un apartament de 2 camere, intr-unul din ansamblurile rezidentiale dezvoltate de noi. Imobilul are un amplasament excelent, acces rapid la toate punctele de interes **49.500 €;** ☎0762.861.186 smartrezidential@yahoo.com

325. **Brancoveanu,** finalizat, 2 cam, stradal, dec., et. 1/3, 43 mp, 2018, pretabil birou, apartament 2cam, dec., stradal, vedere stradala, pretabil birou (notariat, traduceri, it etc), finisaje de lux, finalizat, vanzare imediata, fara intermediari, achiziitie direct de la proprietar. **53.500 €;** ☎0747.121.325/ 0749.122.233

326. **Brancoveanu,** Grand Arena dec., et. 2/8, 56 mp, 2019, Luica, Brancoveanu, sector 4, apartament dec., disponibil intr-un imobil nou. Este construit din cadre de beton si compartimentat cu caramida Porotherm, finisat complet, loc de parcare, **51.500 €;** ☎0722.664.430 cristian@sudrezidential.ro

327. **Brancoveanu,** Izvorul Rece, et. 4/4, 37 mp, 1973, cf. 2, fara probleme cu terasa, gresie, faianta, parchet, termopan, um, zona buna, linistita, bloc curat, **37.500 €;** ☎0768.756.617

328. **Brancoveanu,** Metalurgiei, dec., et. 4/5, 56 mp, 2019, apartament 2 camere 56 mp Berceni promo, 0% comision **41.500 €;** ☎0737.500.381 andrei.niculescu@zonadesud.ro

329. **Brancoveanu,** metrou parc, 2 camere semidec., et. 3/3, 55 mp, 2010, Brancoveanu, Imparatul Traian, cladire 2010, 55 mp, mutare imediata, locatari mutati. gresie, faianta, parchet, termopan, intabulat, se accepta credit **72.500 €;** ☎0771.685.900

330. **Brancoveanu,** Turnu Magurele dec., et. 2/4, 50 mp, 2018, direct dezvoltator, preturi incepand de la 49.500 euro, 1, 2 si 3 camere, suprafete incepand de la 44 mp, 1.150 euro/mp, finisaje premium, bloc cu lift, se accepta credit avans 10% **51.900 €;** ☎0771.685.900

331. **Brancoveanu,** Turnu Magurele semidec., et. parter/5, 44 mp, 2018, va propunem un apartament cu 2 camere, parter inalt, cu finisaje de o calitate superioara la alegerea dvs, bloc nou finalizat. Se accepta plata cash, credit ipotecar. Comision 0. Recomand vizionare. **51.900 €;** ☎0732.581.538 andrei.smartrezidential@gmail.com

332. **Brancoveanu,** Turnu Magurele, semidec., et. 1/4, 44 mp, 2018, ap. 2 camere, finisaje Premium, ansamblu rezidential de Lux, amplasat foarte bine in apropierea mijloacelor de transport in comun. Se accepta si plata prin credit. Comision 0%, **52.500 €;** ☎0732.581.538 andrei.smartrezidential@gmail.com

333. **Brancoveanu,** Turnu Magurele, dec., et. 1/3, 2019, garsoniera superba, Brancoveanu, Turnu Magurele **35.500 €;** ☎0787.525.583 ionut@tophome.ro

334. **Brancoveanu,** Turnu Magurele, oferta, merita vazut dec., et. 1/5, 55 mp, 2018, apartament cu 2 camere in zona Brancoveanu-Turnu Magurele, comision 0, direct dezvoltator, finisaje premium la alegere, finalizare rapida, zona cu multiple facilitati, Sector 4. **41.000 €;** ☎0749.122.233

335. **Bucurestii** noi dec., et. 1/3, 62 mp, 2019, constructie noua P+2+M direct dezvoltator. Zona Bucurestii Noi- Chitila (Parc Bazilescu). Avem disponibile 2 tipuri de apartamente: 2 camere 72 mp construiti, 2 camere 62 mp construiti, **69.000 €;** ☎0765.533.403 gheorgheionatan@yahoo.com

336. **Bucurestii** Noi, Jiului, 5 minute metrou dec., et. 1/3, 60 mp, 2019, apartament complet dec., supr 60mp, bine compartimentat, spatios, geamuri mari, centrala termica, finisaje la alegere, constructie noua, zona linistita de case, 5 minute metrou. Comision 0% **78.000 €;** ☎0727.831.455 ioachim.catalin@gmail.com

337. **Bucurestii** Noi, Soseaua Chitilei, ap. 2 camere dec., et. 1/5, 73 mp, 2014, excluziv, ap. 2 cam, dec., etj 1/5, bucatarie inchisa, baie cu aerisire, constructie 2014, ac, contorizare individuala, balcon, mobilat, finisat, acte la zi, metrou 15 min. Pietonal, se accepta credit **90.000 €;** ☎0736.860.180 staffimobiliar@yahoo.ro

338. **Budapesta** - Calea Serban Voda, nr. 43, et. 2/8, 49 mp, bloc reabilitat, 2 camere, confort I, termopan, aer conditionat, necesita renovare, neg., **55.000 €;** ☎0721.405.063

339. **Budapesta,** Cantemir, et. 2/8, 51 mp, 1970, cf. 1, curat, contorizat, bloc reabilitat termic, balcon inchis, liber, aer cond., termopane, **60.000 €;** ☎0768.756.617

340. **Bulevardul** Alexandru Obregia, Straduintei, semidec., et. 4/10, 48 mp, 1969, stradal, liber, gresie, faianta, parchet, termopane, recent renovat, la 5 minute de metrou piata Sudului, intre Mall Grand Arena, mall Sun Plaza, Lidl, Selgros, Auchan, Jumbo, autobuze 313, 312, 73, 102, 232. Cash. **52.000 €;** ☎0768.644.971 elkonareal@yahoo.com

341. **Bulevardul** Chisinau dec., et. 8/8, 50 mp, 1982. Vand apartament 2 camere, an constructie 1982, etaj 8/8, in vecinanate Mega Mall si Stadionul National, cartier Socului, Chisinau, 50 mp, dec., gresie, faianta, parchet, termopan (inclusiv balcon), **60.000 €;** ☎0722.628.379 sorin.camner@gmail.com

342. **Bulevardul** Lacul Tei vis-a-vis de parc semidec., et. 1/10, 55 mp, 1978, apartament cu 2 camere situat in zona Tei, langa Parcul Circului. Apartamentul se afla la etajul 1 din 10. Blocul este reabilitat. **70.900 €;** ☎0731.026.636 office@zonere.ro

343. **Bulevardul** Metalurgiei dec., et. 1/10, 65 mp, 2019, Apartament 2 camere, 65 mp, Dimitrie Leonida. **49.900 €;** ☎0760.757.356

344. **Bulevardul** Obregia, dec., et. 4, 55 mp, 2 cam. cf. 1, fara imb., curat, acte la zi, liber, **48.000 €;** ☎0762.146.702

345. **Bulevardul** Uverturii, Militari dec., et. 2/4, 63 mp, 2019, Apartament 2 camere dec., bucatarie inchisa, Militari-Uverturii. **69.000 €;** ☎0728.874.502

346. **Calarasi,** Decebal, Muncii, dec., et. 2/7, 58 mp, 1980, confort 1, dec., etaj 2 din 9, an constructie 1980, 58 mp, centrala termica, gresie, faianta, parchet, termopan, usa metalica, mobilat + utilat, 2 min de metrou. **89.900 €;** ☎0758.230.771 filip@confortcasaimobiliare.ro

347. **Calarasi,** Unirii, dec., et. 4/4, 120 mp, proprietar Calea Calarasi, mansarda, renovat integral, g, f, parchet, termopane, mobilat partial, terasa superba de 70 mp, ideal investitie, locuinta, posibil inchiriere regim hotelier, 30 mp teren, **45.000 €;** ☎0727.777.951

348. **Calarasi-** Decebal semidec., et. 2/10, 51 mp, 2009, de vanzare apartament 2 camere in zona Calarasi-Decebal. **87.500 €;** ☎0756.572.098 fotografulupeste@yahoo.com

349. **Calarasilor,** Agricultori, dec., et. 3/6, 69 mp, 2018, Ideal Residence, ideal for your family. Intr-o noua dezvoltare de clasa premium, cu expunere spre sud. Termenul de finalizare martie 2019. Comision 0. Discount pentru plata integrala. **112.990 €;** ☎0786.428.222/ 0784.259.742 cristi.kvb86@gmail.com

350. **Calea** Calarasi la 3 min. de metrou Piata Muncii dec., et. 1/3, 57 mp, 2019, Bloc S+P+3 cu lift, parcari subterane, securizat, apartamentele au compartimentari flexibile, finasaje si dotari premium personalizabile, CTP, boxe, Contact direct dezvoltator Eden City, str. Mieilor nr.17-21 **81.900 €;** ☎0728.114.700/ 0768.046.736 mieilor21@gmail.com

351. **Calea** Calarasilor, Universitatea Hyperion dec., et. 4/8, 61 mp, 1995, stradal, intrare si vedere stradala, bloc 1995, dec., 4/8, imbunatatiri: gresie, faianta, parchet, termopan, AC, instalatii sanitare si electrice noi, loc parcare, liber, ocazie, **103.000 €;** ☎0730.433.375 imobilandreea10@gmail.com

352. **Calea** Dorobanti et. 6/8, 64 mp, 2010, Proprietar vand ap.2 camere 64 mp, etaj 6/8, centrala de apartament, vedere sud vest. Bloc modern, linistit, finalizat in 2010, paza permanenta. Se preteaza pt rezidenta /birou/ sediu firma. **125.000 €;** ☎0760.414.746 alinastefaniastoica@gmail.com

353. **Calea** Grivitei, semidec., et. 4/7, 48 mp, 1967, 2 camere, Calea Grivitei, metrou, 48 mp, renovat, negociabil **68.500 €;** ☎0720.888.137 ioan.cornel@procapitald.ro

354. **Calea** Grivitei, semidec., et. 4/7, 47 mp, 1962, Calea Grivitei, pod Barab, 4/7, 47 mp, semidec., necesita renovare, pret negociabil **54.500 €;** ☎0720.888.137 ioan.cornel@procapitald.ro

355. **Calea** Mosilor, bd. Dacia, Eminescu, semidec., et. 3/5, 51 mp, 2013, vanzare apartament de 2 camere cu vedere frumoasa, bloc bine intretinut, P+5, retras de la strada, 2013, mobilat, utilat, centrala termica proprie, loc de parcare exterior in folosinta, comision 0, **105 €;** ☎0730.252.252 contact@amaliatudor.ro

356. **Calea** Mosilor, Bucur Obor, comision 0%, semidec., et. 8/9, 54 mp, 1982, agentia imobiliara RealKom va ofera spre vanzare un apartament 2 camere pe Calea Mosilor, bloc din 1982 realitint termic, 54 mp, etajul 8/9, 1 balcon, 2 debarale, comision 0%. www.realkom.ro **69.000 €;** ☎0723.620.112 cristi.stanciu@realkom.ro

357. **Calea** Mosilor, Obor, Dacia, Traian, dec., et. 9/10, 57 mp, 1980, apartament 2 camere, vedere stradala, renovat, totul nou, finisaje de buna calitate, 0 comision, bloc finalizat in 1980, avand vedere si acces stradal.Sufragerie si bucatarie tip open space. **74.999 €;** ☎0720.888.021 cosmin.vasilache@procapitald.ro

358. **Calea** Victoriei, Brezoianu, Eforie, dec., et. 3/8, 49 mp, 1972, apartament 2 camere dec. et. 3/8 renovat, balcon mare, bucatarie mobilata, termopan, ideal investitie adiacent Calea Victoriei, Centrul Istoric, Parc Cismigiu, Primaria Capitalei **86.000 €;** ☎0728.820.095/ 0725.074.444 sweethome_imob@yahoo.com

359. **Calea** Victoriei, Muzeul George Enescu, dec., et. 1/7, 75 mp, 1972, proprietar ap. 2 cam. Calea Victoriei, muzeul George Enescu, 1972, hochparter/7, renovat complet, finisaje de calitate, fara probleme juridice sau de risc seismic, boxa, 3 minute de metrou P-ta Victoriei. **135.000 €;** ☎0736.147.095

360. **Calea** Vitan dec., et. 8/11, 70 mp, 2012, apartament nou lux 2 camere vis-a-vis Mall Vitan / Med Gaz Residence. **135.000 €;** ☎0736.378.348 apostolache.cristian@yahoo.com

361. **Camil** Ressu, chiar la metrou Nicolae Grigorescu, semidec., et. parter/10, 53 mp, 1970, bloc reabilitat, gresie, faianta, parchet, termopane, usi schimbate, geam baie, situat la 2 min. metrou si 5 min parc. **65.000 €;** ☎0732.135.471

362. **Campia** Libertati semidec., et. 7/10, 52.00 mp, **59.500 €;** ☎0770.357.727 contact@mihaimanica.ro

363. **Campia** Libertatii, dec., et. 3/10, confort 1, mobilat, utilat, imbunatatiri, zona linistita, bloc reabilitat. **67.500 €;** ☎0724.556.353

364. **Campia** Libertatii, Baba Novac, parc lor, dec., et. 7/10, 53 mp, 1976, aproape de metrou si Mall Park Lake, langa parcul IOR, bloc reabilitat termic, imb, gresie, faianta, parchet, um, termopan, boxa in subsol, partial mobilat, cadastru intabulare, se accepta credit, liber, **58.500 €;** ☎0722.614.867/ 0723.947.833

365. **Campia** Libertatii, metrou Piata Muncii, semidec., et. 6/9, 1968, 2 camere semidec. etajul 6/9,fara imbunatatiri, bloc reabilitat termic, intre parcul National si I. Cuza, scoli, gradinite, mijloace de transport, magazine pret disc. la 5 minute de metrou **57.000 €;** ☎0727.145.882 jeni898@yahoo.com

366. **Campia** Libertatii, parcul IOR, dec., et. 9/10, 55 mp, 1970, 5 minute parc, 8-9 minute metrou Muncii, dec., bloc reabilitat, scara curata, geam la baie, in curs de renovare, instalatii electrice si sanitare schimbate, gresie, faianta **56.000 €;** ☎0732.135.467 ramax2016@yahoo.com

367. **Carrefour** Grand Arena, 2 camere, dec., et. parter/3, 48 mp, 2018, finisajele respecta cele mai inalte standarde, iar ca dotari incluse avem: obiecte sanitare in baie; centrala termica de apartament, 24 kw si calorifere; tamplarie pvc, gresie, faianta, parchet, usi interm. **47.000 €;** ☎0732.585.966/ 0733.373.483 roxana.lupea@sudrezidential.ro

368. **Carrefour** Grand Arena, apartament 2 camere semidec., et. 1, 45 mp, 2019, Apartament cu 2 camere, disponibil in sectorul 4 al Capitalei avand un regim de inaltime P+4 etaje. Apartamentul se preda finisat la cheie si bransat la toate utilitatile. Reducere de 5% la plata cash **38.000 €;** ☎0726.863.405 madalin_miclaus@yahoo.com

369. **Cartier** Militari Residence, Apeductului Salcamilor semidec., et. 2/6, 42 mp, 2018, Se accepta credit Prima casa sau ipotecar!Militari, Chiajna intrarea de pe Uvertuii, 2 minute RATB. Apartament 2 camere 42 mp utili, finisaje de calitate, utilit??i contorizate individual.0741700100 **38.800 €;** ☎0741.700.100

370. **Cartierul** 1 Mai, str Turda, investitie sau locuit dec., et. 2/8, 54 mp, 1982, et 2, cf 1, dec., bloc reabilitat, fara imbunatatiri, spatios si bine compartimentat, vedere spate, la cateva minute de Parcul Herastrau si Arcul de Triumf , acte la zi, accept credit. **81.000 €;** ☎0786.325.404

371. **Cartierul** Latin, Prelungirea Ghencea dec., et. 2/2, 60 mp, 2018, vanzare apartament 2 camere semimobilat 60 mp + bonus pod de toata suprafata apartamentului, et. 2/2. Se vinde semimobilat, centrala gaze, 55.000 euro discutabil, **55 €;** ☎0724.123.626 irina.ana@gmail.com

372. Cartierul Militari, vand apartament 2 camere frumos, renovat, vizavi de Piata Veterani, statie metrou, exclus agentii, 41.000 €; ☎0764.743.101

373. **Centrul** Civic Bul. Libertatii dec., et. 3/8, 60 mp, 1989, proprietar vand apartament 2camere, dec., cu toate actele la zi. Apartamentul se afla in centrul Bucurestiului, pe bul. Libertatii, foarte aproape de Piata Constitutiei si Piata Unirii. **125.000 €;** ☎0721.393.038 caliniuc.mariiara@gmail.com

374. **Chiajna,** 2 camere, langa Militari Residence, dec., et. 5/6, 48 mp, 2018, suprafata 48 mp, bloc nou constructie 2018, centrala propie, balcon, instalatii electrice, sanitare noi, izolatie termica, termopan, usa metalica, interfon, lift, structura beton, caramida. **40.500 €;** ☎0720.822.960 contact@rezidential-orhideelor2.ro

375. **Chiajna,** aparatment 2 camere, dec., dec., et. 1/6, 51 mp, 2019, Suprafata apartamentului de 2 camere este de 51 mp utili. Pretul de 43.500 euro include TVA de 5%, centrala proprie, obiecte sanitare, finisaje la alegere.COMISION 0%+ TVA INCLUS! **43.500 €;** ☎0720.822.960 office@rezidential-orhideelor2.ro

376. **Chiajna,** apartament 2 camere, bloc nou semidec., et. 7/7, 34 mp, 2019, Spatiul interior este complet amenajat, beneficiind de urmatoarele finisaje: parchet, placaje cu gresie si faianta in zona de bucatarie, baie, ferestre cu profil de PVC si geam termopan, vopsea lavabil **30.000 €;** ☎0720.822.960 office@rezidential-orhideelor2.ro

377. **Chiajna,** apartament 2 camere, bloc nou, semidec., et. 7/7, 2019, proiectul rezidential Orhideelor 4 este format din 5 cl?diri cu structura p+7e. Toate apartamentele din complex se predau la cheie, finisate, cu baie mobilat? si utilat? complet. **30.000 €;** ☎0720.822.960 office@rezidential-orhideelor2.ro

378. **Chiajna,** apartament 2 camere, tva inclus in pret dec., et. 2/6, 50 mp, 2018, suprafata 50 mp, bloc nou constructie 2018, centrala propie, balcon, instalatii electrice, sanitare noi, izolatie termica, termopan, usa metalica, interfon, lift, structura beton, caramida, finisat. **42.500 €;** ☎0720.822.960 contact@rezidential-orhideelor2.ro

379. **Cismigiu,** dec., et. 7/7, 65 mp, 1946, Apartament foarte luminos, spatios,cu un view superb catre mai multe obiective ale Bucurestiului.Apartamentul beneficiaza de 2 bai Este ideal atat pentru investitie,cat si pentru locuit.Negociabil **65.000 €;** ☎0731.551.555 marian@mariannut.ro

380. **Cismigiu,** semidec., et. 4/7, 44 mp, 1947, renovat, curat, et 4/8, ac, centrala proprie. Se vinde mobilat si utilat. Acces rapid catre punctele de interes ale orasului, Cotroceni, Kogalniceanu, Universitate. **71.000 €;** ☎0757.704.332 alexan00u.ion@houseadvisers.ro

381. **Cismigiu,** semidec., et. parter/1, 66 mp, 1940, vanzare 2 garsoniere in vila langa Parcul Cismigiu si Izvor. Planseu beton si ziduri groase de caramida. ideal investitie. Se pot inchiria cu 300 euro parterul si 200 euro demisolul. Ideal investitie. **64.900 €;** ☎0722.350.066 timeimob@gmail.com

382. **Cismigiu,** Brezoianu, semidec., et. 1/8, 50 mp, 1938, 1/7, bloc 1936, stare foarte buna, balcon, zugravit recent, acte, liber, urgent, **57.000 €;** ☎0722.519.460 despina.enache@yahoo.com

383. **Cismigiu,** Sala Palatului, Brezoianu, semidec., et. 1/8, 37 mp, 1960, 1/8 renovat, mobilat si utilat complet, bloc fara risc seismic sau urgente, inchiriat, bucatarie open, ideal investitie, inchiriere. **74.900 €;** ☎0735.883.452 daniel.enache@central-imobiliare.ro

384. **Cismigiu,** Sala Palatului, Brezoianu, dec., et. parter/8, 45 mp, 1965, parter inalt, bloc reabilitat termic, fara risc seismic sau urgente, renovat complet, liber, excelent afacere/ birouri cabinet etc. Intrare in parc la 1 minut, **79.000 €;** ☎0735.883.452 daniel.enache@centralimobiliare.ro

385. **Colenrina,** Fundeni, stradal vav Parc Motodrom semidec., et. parter/10, 50 mp, 1979, aproape Parc, Lac Plumbuita, Scoala 39, parter inalt/10, cf. 1, semidec 50 mp, bloc 1979 reabilitat termic, pe mijloc, orientare sud-vest, imb, g, f, p, termopan, um, liber. **49.990 €;** ☎0021.380.28.14/ 0737.435.628

386. **Colentina** dec., et. parter/8, 60 mp, 1987, Vand apartament 2 camere, str Mr V Bacila nr 29 bl 32,ap 1, dec., 59,16 mp parter, direct proprietar, Poate fi folosit atat ca locuinta cat si ca birou, cabinet etc. 0722421640 **62.000 €;** ☎0722.421.640 Valerica_h@yahoo.com

387. **Colentina** - Fabrica de Gheata dec., et. 9/10, 53 mp, 1978, apartament confort 1, dec. situat la etajul 9/10, suprafata de 53 mp, bloc construit 1978, reabilitat, amenajat, loc parcare ADP, cadastru si intabulare, liber. **54.900 €;** ☎0731.144.151/ 021.231.23.18

388. **Colentina** Rau dec., et. 3/4, 55 mp, 1986, confort 1, dec. situat la etajul 3/4, are o suprafata de 55 mp. Bloc 1986, realitat, gresie, faianta, parchet, termopan, aer conditionat, centrala termica, instralatii noi, liber, intabulat. **65.900 €;** ☎0731.144.151/ 021.231.23.18

389. **Colentina** Rau, Fundeni, parc, stradal, pret bun, semidec., et. parter/10, 52 mp, 1978, oferta, p/10, inalt, cf. 1, sdec, 52 mp utili, scara stradala, vedere pe spate, realitat termic, fara risc seismic, partial mobilat, g, f, p, t, usa metalica, aer conditionat, ideal investitie, numai cash,liber, pret bun, neg. **46.500 €;** ☎0770.956.572

390. **Colentina,** Andronache, Voluntari, Hidra Residence dec., et. 4/6, 60 mp, langa Lidl, mijloace autobus si maxitaxi, complex nou, bloc 2009, paza non stop, 60 mp, dec, centrala proprie, 2 bai, mobilat complet, loc de joaca pentru copii, cadastru, intabulare, se accepta credit, **51.500 €;** ☎0722.614.867/ 021.688.08.67

391. **Colentina,** Doamna Ghica, McDonald's, Maior Bacila dec., et. 3/4, 60 mp, 1986, dec., renovat recent, gresie, faianta, parchet, termopan, usa metalica, aer conditionat, centrala termica proprie, instalatii sanitare si electrice schimbate,realitat termic, liber,cad+intab, acc. credit. **63.000 €;** ☎0787.882.999

392. **Colentina,** Fundeni dec., et. 1/4, 58 mp, 2018, apartament 2 camere, dec., balcon, etaje intermediare, imobil nou, finalizat, zona linistita, centrala termica proprie, finisaje la alegere, contor gaze, lumina, apa. Se accepta orice tip de credit bancar. **51.700 €;** ☎0747.600.200 corina.vasiliu@rfccity.ro

393. **Colentina,** Fundeni dec., et. 2/3, 61 mp, 2018, de vanzare, apartament 2 camere, dec., complet finisat, imobil nou, finalizat, geam la baie, acte gata: cadastru, intabulare. Se accepta credit Prima Casa, ipotecar, mutare imediata **54.000 €;** ☎0747.600.200 corina.vasiliu@rfccity.ro

394. **Colentina,** Fundeni, dec., et. 1/4, 64 mp, 2018, 2 camere, dec., finisaje la alegere, lift comision 0. **54.300 €;** ☎0743.777.700 cristina.carlan@rfccity.ro

395. **Colentina,** Fundeni, dec., et. 1/3, 57 mp, 2018, 2 camere, dec., parcare, acte gata, comison 0. **56.700 €;** ☎0743.777.700 cristina.carlan@rfccity.ro

396. **Colentina,** Fundeni, semidec., et. 1/4, 60 mp, 2017, 2 camere, finisaje de lux, interfon, lift, parcare, boxa gadou. **56.000 €;** ☎0743.777.700 cristina.carlan@rfccity.ro

397. **Colentina,** Fundeni, dec., et. 1/4, 66 mp, 2019, ansamblu rezidential nou, 2 camere, lift, loc de joaca pentru copii. **57.500 €;** ☎0743.777.700 cristina.carlan@rfccity.ro

398. **Colentina,** Fundeni, dec., et. 3/5, 2018, apartament 2 camere, bloc nou, finisaje de lux, lift. **65.000 €;** ☎0743.777.700 cristina.carlan@rfccity.ro

399. **Colentina,** Fundeni, dec., et. 3/4, 63 mp, 2019, apartament 2 camere, finalizat, dec., cu debara, 63 mp utili, cadastru, intabulare. Se accepta credit ipotecar/Prima Casa. Mutare imediata. **54.900 €;** ☎0747.600.200 corina.vasiliu@rfccity.ro

400. **Colentina,** Fundeni, Avion, langa Scoala 39, dec., et. 3/10, 50 mp, 1979, langa parc, lac Plumbuita, 20 min. metrou Obor, bloc 1979, vedere deschisa, pe mijloc, baie cu fereastra, orientare sud-est, imb, g, f, termopan, um, ac,) cadastru, intabulare. **56.000 €;** ☎0021.380.28.14/ 0737.435.628

401. **Colentina,** Fundeni, stradal, Avion, semidec., et. 3/10, 55 mp, 1978, aproape Parc Plumbuita, Motodrom, 20 min metrou Obor, cf. 1 semi, 55 mp, bloc 1978 reabilitat termic, vedere deschisa, orientare v, imb, g, f, p, termopan, um, cadastru, intabulare. **60.000 €;** ☎0021.380.28.14/ 0737.435.628

402. **Colentina,** metrou Obor, semidec., et. 3/10, 52 mp, 1970, proprietar vand apartament 2 camere semidec., 3/10, semimobilat, reabilitat termic, gresie, faianta, parchet, termopan. Suprafata totala 52 mp. Scara curata. Apartamentul este le 5 minute de metrou Obor. **62.000 €;** ☎0723.283.800 marvio08@yahoo.com

403. **Colentina,** Obor semidec., et. 2/10, 50 mp, 1969, Colentina, vis-a-vis Kaufland Obor, imediata apropiere Mall Veranda, la 5 min. distanta de statiile de metrou, tramvai, autobuz - Bucur Obor **55.000 €;** ☎0743.274.565 luminita.iosif@acorimobiliare.ro

404. **Colentina,** parc Plumbuita, Rau, Mc Donalds, Bacila dec., et. 3/4, 60 mp, 1986, in planul 2, Linia Ratb 282, aproape de Sos. Colentina, bloc 1986, reabilitat termic recent, stradal, orientare sud, centrala proprie, dec, 60 mp, g, f, p, um, renovat total, posibilitate de parcare, liber. **64.000 €;** ☎0722.614.867/ 021.688.08.67

405. **Colentina,** Rau, dec., et. 4/4, 62 mp, 1986, apartament confort 1, dec. situat la etajul 4/4, terasa refacuta 2018, bloc constructie 1986, suprafata de 62 mp, gresie, faianta, parchet, termopan, cadastru si intabulare, liber **54.900 €;** ☎0731.144.151/ 021.231.23.18

406. **Colentina,** Rau, Bacila, Mc Donald's, dec., et. parter/4, 50 mp, 1986, vav ANL, Rascoala, aproape Fundeni, Parc Lac Plumbuita, 5 min. Sos. Colentina, 20 min. metrou Obor, parter inalt, imb., gresie, faianta, parchet, termopan, um, orientare sud-vest, pe mijloc, cadastru, intabulare, accept credit, **58.000 €;** ☎021.380.28.14/ 0737.435.628

407. **Colentina,** scoala, dec., et. parter/10, 54 mp, 1978, apartament confort 1, dec. situat la parter/10, are o suprafata de 54 mp, bloc 1978, reabilitat, cu balcon, gresie, faianta, parchet, termopan, cadastru si intabulare, **55.900 €;** ☎0731.144.151/ 021.231.23.18

408. **Colentina,** Teiul Doamnei, Lacul Tei, dec., et. 2/8, 55 mp, 1985, Posta, 2/8, dec., bloc 1985, gresie, faianta, parchet, termopan, usa metalica, bloc reabilitat termic, semistradal, apartament pe mijloc, apropiere parc, liber, cadastru, intabulare, se accepta credit. **64.000 €;** ☎0787.882.999

409. **Comision** 0 %, Cismigiu, apartament renovat, mobilat si utilat semidec., et. 3/5, 52.00 mp, **75.000 €;** ☎0723.325.257 contact@mihaelaanton.ro

410. **Complex** Rezidential AmbasadOr Home Otopeni dec., et. parter/4, 62 mp, 2018, www.ambasador-home.ro - direct dezvoltator. Ap finalizat, predareimediata, parter inalt, balcon, incalzire pardoseala, videointerfon, paza, spatii verzi. **59.500 €;** ☎0734.442.219 anca.serban@ambasador-home.ro

411. **Comuna** 1 Decembrie, 1980, Ilfov, agentie vindem apartamente si garsoniere la preturi rezonabile. Relatii la: ☎0768.344.103/ 0720.263.896

412. **Confort** City dec., et. 9/10, 66 mp, 2010, apartament cf 1 dec., situat la etajul 10/11, imobil constructie 2010, renovat, centr

Imobiliare vânzări 2 CAMERE

481. **Doua** camere, dec., 8 minute metrou dec., et. 1/5, 66 mp, 2019, Apartamentul este disponibil la etajul 1, are o suprafata utila de66 mp. si este compartimentat foarte ergonomic, astfel: living luminos, bucatarie separata, dormitor spatios,o baie si un balcon **48.500 €;** ☎0731.510.845 mihnea.postelnicu@zonadesud.ro

482. **Doua** camere, etaj 1, 2007, Cartierul Latin dec., et. 1/4, 96 mp, 2007, **69.900 €;** ☎0720.565.898 nicoleta.schik@activimob.ro

483. **Doua** camere, etaj 5/5 cu pod de depozitare semidec., et. 5/5, 54 mp, 2015, Va ofer spre vanzare apartament cu 2 camere, situat in Bragadiru, intr-un bloc cu 5 nivele, ce dispune de lift si interfon, fiind la etajul 5/5 si dispune si de pod, spatiu ideal pentru depozitare. **36.000 €;** ☎0771.332.105 office@bragadiruresidenceexclusiv.ro

484. **Doua** camere, fix langa metrou,finalizat,prima casa dec., et. 1/3, 55 mp, 2018, proprietar apartament 2 camere, fix langa metrou, finisaje de lux, centrala termica, totul nou, mega image non-stop langa bloc, parcare, usa metalica, gaze, apa, canalizare, gresie, faianta, parchet. **48.500 €;** ☎0749.122.233/ 0747.121.325

485. **Doua** camere, metrou, dec., acces privat dec., et. 1/7, 2019, metrou 5 min, Auchan, metrou, Jumbo, Ikea, 5 minute, ansamblu rezidential, bucatarie mobilata si utilata, ac, predare la cheie, centrala proprie, bransata la utilitati, contorizata individual. **91.500 €;** ☎0736.380.182

486. **Doua** camere, mutare rapida, dec., et. parter/3, 42 mp, 2019, unitatile locative din acest ansamblu se predau cu urmatoarele finisaje incluse in pretul de achizitie: zugraveli lavabile, gresie, faianta, parchet, usi de interior, obiecte sanitare, usa acces apartament **47.000 €;** ☎0731.510.854 ionut.epure@zonadesud.ro

487. **Dr** Fermei, avantaj achizitie, apartament cu 2 cam dec., et. 1/2, 54 mp, 2019, bloc finalizat, apartament cu 2 cam, dec., finisaje la alegere, se accepta si credit. **53.500 €;** ☎0737.500.384 zina.epure@zonadesud.ro

488. **Dristor** semidec., et. parter/10, 48 mp, 1965, 2 min metrou, semistradal, zona f. liniistita, civilizata, f apropape parc, scoli, gradinite, mall. **53.000 €;** ☎0727.884.946/ 0745.087.966 office_treibrazi@yahoo.com

489. **Dristor** dec., et. 3/4, 52 mp, 1970, 3/4, cf.1, dec., bloc 1970, la 3 minute de Metrou Dristor, pe Rm. Valcea, imbunatatiri: g, f, p, t, um, bucatarie mare, cadastru, intabulare, ocazie. **62.000 €;** ☎0723.682.204

490. **Dristor** dec., et. 3/8, 54 mp, 1984, 3/8, cf.1, dec., bloc 1984, stradal pe Rm. Sarat, la 4 minute de Bd. Camil Ressu si 7 minute Metrou Dristor, bloc reabilitat, cadastru, intabulare, ocazie **74.900 €;** ☎0723.682.204

491. **Dristor** dec., et. 4/4, 52 mp, 1984, ap.2 cam. supraf. u. t. 56 mp, bl. reabilitat termic (nicio problema cu terasa), renovat 2018, se vinde mobilat si utilat (fata un TV). Cont. apa c./r. Posib. de instalare centrala termica comision 2% **71.000 €;** ☎0740.973.855/ 0723.460.200 fprotopopescu@gmail.com

492. **Dristor** dec., et. 3/4, 2020, Apartament 2 camere intr-un ansamblu rezidential nou, situat intr-o zona centrala, la numai 5 minute de mers pe jos pana la statia de metrou Dristor. Pret fara TVA. **83.175 €;** ☎0799.312.999 alexandra_nita20@yahoo.com

493. **Dristor** dec., et. 3/4, 55 mp, 2020, apartament 2 camere, suprafata utila 55 mp, intr-un ansamblu rezidential nou, situat intr-o zona centrala, la numai 5 minute de mers pe jos pana la statia de metrou Dristor. Pret fara TVA **82.950 €;** ☎0799.312.999 alexandra_nita20@yahoo.com

494. **Dristor** - Park Lake- Piata Ramnicu Sarat semidec., et. 6/10, 50 mp, 1968, am placerea sa va propun un apartament cu 2 camere in zona Dristor, foarte apropape de metrou, piata Rm. Sarat si Park Lake, fiind ideal pentru investitie, dar si pentru locuit, **67.000 €;** ☎0722.732.975 axadomenii@yahoo.com

495. **Dristor** metrou, dec., et. 7/8, 1984, Rm. Valcea, chiar la benzinaria Mol, bloc reabilitat, complet mobilat si utilat, gresie, faianta, parchet, termopane, usa metalica, aer conditional, toate actele. **71.000 €;** ☎0732.135.471

496. **Dristor** Ramnicu Valcea dec., et. 7/8, 54 mp, 1984, 2 camere dec. complet, renovat, toate imbunatirile, spatii de depozitare, bloc reabilitat. **71.000 €;** ☎0769.651.162

497. **Dristor,** dec., et. 7/8, 55 mp, 1982, 5-6 minute metrou, dec., complet mobilat, gresie, faianta, parchet, termopane, usa metalica, bloc reabilitat. **72.000 €;** ☎0732.135.467 ramax2016@yahoo.com

498. **Dristor,** dec., et. 8/10, 54 mp, 1981, apartament 2 camere, cf. 1, stradal, 54 mp, bloc 1981, dec., 8/10, bloc reabilitat, liber, ocazie. **65.900 €;** ☎0730.433.375 imobilandreea10@gmail.com

499. **Dristor,** semidec., et. 6/10, 54 mp, 1970, Baba Novac, Reconstructiei, 2 minute parcul IOR, 4-5 minute mall Park Lake, renovat, gresie, faianta, parchet, termopane, usa metalica **65.000 €;** ☎0732.135.467 ramax2016@yahoo.com

500. **Dristor,** semidec., et. 9/10, 53 mp, 1970, chiar la gura de metrou, bloc reabilitat, termopane, parchet, fara imbunatatiri, toate actele. **60.000 €;** ☎0732.135.467 ramax2016@yahoo.com

501. **Dristor,** semidec., et. 4/10, 52 mp, 1967, P-ta Rm Sarat, 3 min metrou, stradal, liber, acte la zi, f apropape ParkLake si parcul IOR, pozitie excelenta, **57.500 €;** ☎0727.884.946/ 0745.087.966 office_treibrazi@yahoo.com

502. **Dristor,** 10 minute metrou, benzinaria Mol, dec., et. 7/8, 54 mp, 1983, bloc reabilitat, dec., vedere est, mobilat si utilat, gresie, faianta, parchet, termopane, usa metalica, usi schimbate, toate actele. **71.000** €; ☎0732.135.467 adriangeambei@yahoo.com

503. **Dristor,** 7 minute metrou, pe strada Rm. Valcea, dec., et. 7/8, 54 mp, 1984, chiar la benzinaria Mol, bloc reabilitat, complet mobilat si utilat, gresie, faianta, parchet, termopane, usa metalica, aer conditionat, toate actele. **71.000 €;** ☎0732.135.467 adriangeambei@yahoo.com

504. **Dristor,** apartament in bloc nou, parcare inclusa dec., et. 1/4, 56 mp, 2019, Dristor, Str. Ramnicu Valcea, dec., parcare inclusa, se preda la cheie, bransat la toate utilitatile, contorizat individual, centrala termica individuala. Comision zero! **88.175 €;** ☎0736.380.182/ 0725.597.221

505. **Dristor,** Camil Ressu, semidec., et. 3/10, 52 mp, 1970, Piata Ramnicu Sarat, 2 camere semidec., proaspat renovat, instalatie schimbata, bloc anvelopat. Scara blocului este deasemeni renovata. 2 minute parc IOR, 7 minute metrou, scoala, gradinita **65.000 €;** ☎0769.651.162

506. **Dristor,** la 5 minute fata de metrou dec., et. 2/5, 56 mp, 2019, Dezvolator, vinde 2 camere dec.e cu bucatarie inchisa la etaje intermediare.Bloc nou langa statia de metroul. DS+P+5 din caramida, centrala proprie. Preturi promotionale.Finisaje de calitate **82.950 €;** ☎0722.248.933 viorel.iosifescu@gmail.com

507. **Dristor,** Mall Vitan dec., et. 2/4, 64 mp, 1988, vand apartament din 2 camere au fost modificate si facute 3, semidec., 64 mp etaj 2/4zona Mall Vitan **100 €;** ☎0722.531.314 office@carmencomercial.ro

508. **Dristor,** metrou, dec., et. 9/9, 61 mp, 2019, apartament dec., face parte dintr-un ansamblu residential finalizat in 2019. Are o pozitie excelenta,la numai 100 m fata de statia de metrou, finisaje de calitate, fiind racordat la toate facilitatile. **90.000 €;** ☎0725.985.762 roxana.panculescu@metropolitanresidence.ro

509. **Dristor,** metrou, et. 9/10, 54 mp, chiar la gura de metrou Dristor, stradal pe Camil Ressu, 9/10, cf. 1, spatios, liber, bloc reabilitat, balcon mare inchis in termopan, cadastru, intabulare, ocazie. **61.500 €;** ☎0723.682.204

510. **Dristor,** metrou, finalizat dec., et. 3/5, 55 mp, 2017, 0% comision, mutare imediata, imobil din caramida cu finisaje de foarte buna calitate langa statia de metrou Dristor. Bucatarie inchisa, centrala proprie. Direct de la dezvoltator. Finalizat! **81.000 €;** ☎0722.248.933 viorel.iosifescu@gmail.com

511. **Dristor,** Mihai Bravu, Calea Vitan, dec., et. 6/10, 55 mp, 1984, 2 camere dec., renovat recent, toate imbunatatirile, centrala termica, scara foarte curata, toate actele, **73.000 €;** ☎0769.651.162

512. **Dristor,** Mihai Bravu, metrou 100 m, dec., et. 3/9, 60 mp, 2019, direct dezvoltator, bloc din caramida, bucatarie 10 mp inchisa, balcon mare, centrala proprie, finisaje premium, accept credit bancar, Mihai Bravu, Vitan, Tineretului, Dristor. **77.400 €;** ☎0761.309.031

513. **Dristor,** str.George Bogdan Tudor, dec., et. 8/8, 53 mp, 1984, vedere V, gresie, faianta, parchet, termopan, aer conditionat, bloc reabilitat termic , bucatarie mobilata. Apartament liber. Accept credit. Pret discutabil, **61.250 €;** ☎0722.511.217/ 0762.628.915 office@cbs-imob.ro ,uigimob@yahoo.com

514. **Dristor,** Vitan, et. 8/9, 55 mp, 1987, apt 2 cam disponibil imediat pentru mutare, renovat si mobilat in bloc reabilitat. Bucatarie complet utilata. Usa metalica intrare, usi schimbate, balcon inchis, rulouri protectie, instalatii noi. **79.000 €;** ☎0723.478.293

515. **Drumul** Gazarului, et. 3/10, 2 cam., cf. 3, fara imb., acte la zi, ocazie, merita vazut, **35.000 €;** ☎0762.146.702

516. **Drumul** Gura Fagetului, Auchan Titan, Pallady dec., et. 2/3, 58 mp, 2019, Bloc tip vila, apartament 2 camere 58 mp utili, dec., etaj 2/3, Tripan Salamander, Centrala Ariston- sanitare Romstal, an 2019, pret 56.900 euro credit sau 54.900 euro cash. **56.900 €;** ☎0760.091.494

517. **Drumul** Sarii, 13 Septembrie, Politehnica, dec., et. 4/4, 64 mp, 1986, Drumul Sarii, 2 camere, dec., an constructie 1986, centrala proprie, 2 balcoane, aer conditionat, et. 4, supr. 64 mp utili. Apartamentul se vinde complet mobilat si utilat **78.999 €;** ☎0733.648.747/ 0757.703.747 smfastimob@gmail.com

518. **Drumul** Taberei et. 1/9, 1 Mai (fost Compozitorilor), stradal, confort 1, renovat total, gresie, faianta, termopan, parchet, usa matalica, nelocuit de la renovare, totul nou, liber, negociabil. Nu raspund la mesaje, **59.500 €;** ☎0722.792.039 alexandru.barceanu@yahoo.com

519. **Drumul** Taberei dec., et. parter/10, 55 mp, 1979, Afy Cotroceni-Plazza Romania, cf 1, dec., P/10, cu balcon ctie 1979, gresie, faianta, parchet, termopan, usa metalica, acte, acc credit. **62.000 €;** ☎0786.325.401

520. **Drumul** Taberei dec., et. parter/10, 50 mp, 1974, Apartament situat pe Bucla, str. Cetatea Histria, parter, confort 1, circular, liber, balcon, amenajat, acte, se accepta credit, **55.000 €;** ☎0733.089.030

521. **Drumul** Taberei dec., et. 9/10, 52 mp, 1974, Brasov, Prel Ghencea cf 1 circular 9/10, gresie faianta, parchet termopan, mobilat, utilat, liber, 2 lifturi, acc credit, **52.000 €;** ☎0786.325.401

522. **Drumul** Taberei dec., et. 7/8, 50 mp, 1983, Cara Anghel eliberabil, curat, fara imbunatatiri, bloc cu 2 lifturi, semistradal, acte. **56.500 €;** ☎0727.279.336

523. **Drumul** Taberei semidec., et. 6/10, 2019, complex Granvia, Timisoara 58, Plaza, Studio, cedare contract, finalizare iulie 2019, confort 1, 6/10, balcon, boxa, 46 mp, finisat, liber, credit, 245.000 Lei inclus Tva **245.000 L;** ☎0726.385.622/ 0728.873.202

524. **Drumul** Taberei dec., et. 2/4, 52 mp, 1974, Moghioros Piata linia 41 cf 1 dec. bloc P structura 8 nivele gresie faianta parchet termopan usa metalica mobilat utilat acte acc credit. **65.500 €;** ☎0786.325.401

525. **Drumul** Taberei dec., et. 1/5, 58 mp, 2019, Prelungirea Ghencea, Cartierul Latin, 2 camere in bloc nou situat la etajul 1/5 cu o suprafata de 58 mp, bloc finalizat in 2019. **49.900 €;** ☎0733.879.988 george@grandcasa.ro

526. **Drumul** Taberei dec., et. 10/10, 43 mp, 1974, Raul Doamnei, cf 2, dec., renovat (gresie, faianta, parchet, aer conditionat). Se vinde complet mobilat si utilat, acte usor disc. **36.000 €;** ☎0786.325.401

527. **Drumul** Taberei dec., et. 3/4, 49 mp, 1973, Valea Argesului, confort 1, dec., etaj 3/4, bloc reabilitat, orientare Vest, boxa, liber, se accepta credit, **46.800 €;** ☎0733.089.030

528. **Drumul** Taberei (adiacent de Raul Doamnei) dec., 50 mp, 5 min. Parc Moghioros, apartament confort 1, se vinde mobilat si utilat complet, modern, cu bucatarie mare, etaj 4, toate imbunatatirile, merita vazut, liber, acte, **47.000 €;** ☎0722.301.910

529. **Drumul** Taberei - Favorit, et. 1/10, circular, bloc Z, bucatarie mare, termopan, liber, **62.500 €;** ☎0723.627.531

530. **Drumul** Taberei - Prelungirea Ghencea - Sunrise dec., et. parter/4, 2019, apartament 3 camere, 83mp utili, dec., 2 grupuri sanitare, balcon, finisaje de calitate, bloc 2019, parter inalt, canalizare, apa, gaz, curent. In apropriere de Lidl, Mega, Stb. Se accepta credit. **70.500 €;** ☎0725.885.866/ 0725.885.844 office@westimob.ro

531. **Drumul** Taberei -Romancierilor, amenajat, metrou, negociabil dec., et. 7/10, 42 mp, 1974, **47.900 €;** ☎0727.426.578 manu.alexandru@galaxy-imob.ro

532. **Drumul** Taberei 2 camere semidec. complet renovat semidec., et. 4/4, 1970, **54.000 €;** ☎0731.301.900 cristian.grigore@reian.ro

533. **Drumul** Taberei 2 camere | ANL Brancusi dec., et. 1/8, 2019, direct dezvoltator "Valea Doftanei Residence" 2 camere cu suprafata utila de 54.4mp + 7.5mp terasa. **59.726 €;** ☎0738.497.968 office@valea-doftanei-residence.ro

534. **Drumul** Taberei 2 camere | Valea Doftanei Residence semidec., et. 2/8, 2019, 2 camere cu suprafata de 55.5mp + 14.4mp terasa tip logie. Aditional se pot achizitiona parcari subterane la pretul de 5.000EUR+TVA, respectiv parcari supraterane la pretul de 3.000EUR+TVA. **62.700 €;** ☎0738.497.968 office@valea-doftanei-residence.ro

535. **Drumul** Taberei 2 camere, Valea Doftanei Residence semidec., et. 6/8, 2019, 2 camere cu suprafata utila de 50.4mp + 9.4mp terasa. Aditional se pot achizitiona parcari supraterane la pretul de 3.500EUR+TVA, respectiv 5.000EUR+TVA pentru parcarile subterane. **55.600 €;** ☎0738.497.968 office@valea-doftanei-residence.ro

536. **Drumul** Taberei 2 camere, Valea Doftanei Residence dec., et. 1/8, 54 mp, 2019, 2 camere cu suprafata utila de 54.4mp + 7.5mp terasa. Aditional se pot achizitiona parcari subterane la pretul de 5.000 EUR+TVA, respectiv 3.500 EUR+TVA parcari supraterane. **59.726 €;** ☎0738.497.968 office@valea-doftanei-residence.ro

537. **Drumul** Taberei 34 semidec., et. parter/10, 53 mp, 1967, Apartament deosebit, amenajat cu bun gust, totul nou, mobilat/utilat, etaj Parter cu balcon 6 mp, bloc caramida, zona verde, orientare EST, acte, se poate achizitiona prin credit, detine parcare ADP. **60.000 €;** ☎0733.089.030

538. **Drumul** Taberei 34 dec., et. 2/4, 52 mp, 1965, Apartament 2 camere in bloc tip P, confort 1/ dec., etaj 2/4, cochet, toate imbunatatirile, intabulat, parc, piata, mijloace de transport, metrou in curand **64.000 €;** ☎0731.144.152

539. **Drumul** Taberei ANL, Brancusi, Kaufland, V. Oltului dec., et. 2/4, 59 mp, 2010, zona civilizata blocuri 4 nivele, c-tie 2010, 2 camere cf. 1 sporit, dec., etaj 2/4, suprafata 59 mp. Balcon dispus pe bucatarie si sufragerie. Termopan, gresie, faianta, parchet, usa metalica. **70.000 €;** ☎0722.558.070 topimobiliare@yahoo.com

540. **Drumul** Taberei apartament 2 camere 73mp, bloc 2007 semidec., et. 5/5, 73 mp, 2007, Raul Doamnei, zona linistita, bloc cu lift, apartament spatios, living 22mp, dormitor 20mp, terasa 19mp locuibila zona de relaxare, merita vizionat. **73.000 €;** ☎0758.098.917/ 0758.098.905 georgian.draghia@galaxyimob.ro

541. **Drumul** Taberei Auchan dec., et. 7/10, 54 mp, 1980, linia 41 cf 1 dec. etaj 7/10 gresie faianta parchet termopan usa metalica contorizat acte acc credit. **59.000 €;** ☎0786.325.401

542. **Drumul** Taberei metrou, Valea Ialomitei, Kaufland dec., et. demisol/6, 52 mp, 2018, bloc nou, metrou Drumul Taberei, statia Valea Ialomitei, Kaufland in cartierul ANL langa parc Brancusi. Apartamentele se afla la demisol inalt cu geamuri normale si balcon, foarte luminoase, dec.e **41.500 €;** ☎0765.416.461 office@drumultaberei-brancusi.ro

543. **Drumul** Taberei Plaza semidec., et. 4/8, 50 mp, 1970, Drumul Taberei Plaza, confort 1, semidec., etaj 4/8, 50 mp., renovat recent cu gresie, faianta, parchet, termopane, usa metalica, izolat termic, acte, 57.900 euro negociabil. **57.900 €;** ☎0728.874.507 costinviziru.khc@gmail.com

544. **Drumul** Taberei, et. 6/9, 50 mp, 1 Mai, Drumetul, apart 2 camere, cf 1 semidec., 6/9, stradal, spatios , ac, faianta, gresie parchet, termopan, usi noi, mobilat, utilat, particular. **65.000 €;** ☎0746.214.514 sroscovan@yahoo.com

545. **Drumul** Taberei, dec., et. 3/4, 49 mp, 3/4, Valea Ialomitei, confort 1, dec., gresie, faianta, parchet, termopan, usa metalica, liber, acte, credit, **53.000 €;** ☎0726.385.622/ 0728.873.202 liviu.andrei@falc-imobiliare.ro

546. **Drumul** Taberei dec., et. 6/8, 51 mp, 1984, Bulevardul Ghencea, confort 1, dec. etaj 6/8, curat, amenajat, liber, acte, se accepta credit, negociabil. **60.000 €;** ☎0733.089.030

547. **Drumul** Taberei, dec., et. 2/3, 60 mp, 2015, Dantelei, Cosmina bloc 2015 gresie faianta parchet termopan usa metalica centrala mobilat utilat liber acte acc credit, **57.000 €;** ☎0786.325.401

548. **Drumul** Taberei, dec., et. 2/10, 54 mp, 1974, Drumelui, scoala 197, cf 1 circular, etaj 2/10, parchet, gresie, faianta, termopan, usa metalica, aer/cond, instalatie sanitara pe cupru, calorifere schimbate, acte acc credit, **63.500 €;** ☎0786.325.401

549. **Drumul** Taberei, semidec., et. 3/9, 50 mp, 1967, Drumetului, confort 1, semidec., curat, termopan, fara imbunatatiri, etaj 3/10, balcon, bloc caramida, acte, liber. **52.000 €;** ☎0733.089.030

550. **Drumul** Taberei, dec., et. parter/10, 51 mp, 1973, exclusivitate, parc Moghioros, Romancierilor, 2 camere, stradal, dec., P/10, cu balcon inchis in termopan, termopan la camere, usi schimbate, usa metalica, **57.000 €;** ☎0727.279.336

551. **Drumul** Taberei, semidec., et. 5/10, 57 mp, 1979, Hanul Drumetui, et. 5/10, confort 1, semidec., renovat amenajarii, bucatarie echipata, c-tie 1979, balcon mare, la 2 statii de Afi Cotroceni. **64.000 €;** ☎0724.262.436 gfirut@yahoo.com

552. **Drumul** Taberei, semidec., et. 8/10, 44 mp, 1981, particular vand apartament vedere parc, loc parcare inclus, balcon mare **56.500 €;** ☎0723.172.444/ 0724.252.416 Danutaonofrei@gmail.com

553. **Drumul** Taberei, semidec., et. 8/9, Plaza Romania strada Aleeea Sandulesti, apartament 2 camere, confort 1, semidec., suprafata 50 mp, etaj 8/9, bloc constructie 1970, decent intretinut, balcon inchis in termopan, parchet, zona verde, bloc tip OD. **46.000 €;** ☎0721.907.221/ 0764.716.412

554. **Drumul** Taberei, dec., et. 5/10, 40 mp, 1974, Raul Doamnei, cf. 2, dec., gresie, faianta, termopan, partial mobilat, utilat, cadastru, intabulare, acc. credit. **44.000 €;** ☎0786.325.401

555. **Drumul** Taberei, strada Brasov cu Prelungirea Ghencea, apartament 2 camere dec., necesita renovari, pret51.000 e discutabil. Exclusivitate Public Imob. **51.000 €;** ☎0767.746.403

556. **Drumul** Taberei, dec., et. 3/4, 49 mp, 1972, Valea Argesului, etajul 3/4, dec., boxa, bloc reabilitat, acte facute, usa metalica, accepta credit. **47.000 €;** ☎0765.348.367

557. **Drumul** Taberei, 1 Mai semidec., et. 5/8, 50 mp, 1972, 5/8, semidec., liber, 50 mp, neamenajat, bloc caramida, acces imediat stb, scoli, parcuri, hipermarket, gradinite. **48.800 €;** ☎0769.470.920

558. **Drumul** Taberei, 1 Mai, semidec., et. 1/10, 51 mp, Compozitorilor, etaj 1, confort 1, semidec., amenajat, termopan, gresie, faianta, parchet, instalatii sanitare, acces facil mijloace de transport, Scoala, Gradinita, Parc Moghioros, **59.000 €;** ☎0733.089.030

559. **Drumul** Taberei, 2 camere 2/4 dec., et. 2/4, 50 mp, interior bucla Cetatea Histria eliberabil, termopan, gresie, faianta, parchet, mobilat si utilat, usa metalica, acte. **54.900 €;** ☎0727.279.336

560. **Drumul** Taberei, 2 camere, 1/10, semidec., et. 1/10, 50 mp, exclusivitate, stradal 1 Mai apartament 2 camere aerisire baie, fara imbunatatiri, acte, **59.500 €;** ☎0727.279.336

561. **Drumul** Taberei, 2 camere, Valea Doftanei Residence dec., et. 6/8, 2019, 2 camere cu suprafata utila de 61.1mp + 8.6mp terasa. Aditional se pot achizitiona parcari supraterane la pretul de 3.500 eur+TVA, respectiv 5.000 eur+TVA pentru parcarile subterane. **66.492 €;** ☎0738.497.968 office@valea-doftanei-residence.ro

562. **Drumul** Taberei, A-ul Militar et. 2/10, 57 mp, 1980, et 2/10, cf. 1, 57mp, renovat 2015, toate imbunatatirile, instalatii sanitare si electrice noi, posibilitate centrala proprie, balcon 10m, scara impecabila, intretinere 140 ron vara, 250 ron iarna, acte la zi. **73.000 €;** ☎0786.325.404

563. **Drumul** Taberei, Afi Plaza, dec., et. parter/10, 52 mp, 1978, P/10, c-tie 1978, dec., vedere spate, mobilat si utilat complet, bloc linistit, f?r? restantieri, acces imediat stb, parcuri, mall uri, scoli, gradinite. **61.000 €;** ☎0769.470.920

564. **Drumul** Taberei, ANL Brancusi, dec., et. parter/3, 56 mp, 2019, Drumul Taberei, ANL Brancusi, 2 cam. dec., finisaje la alegere, comision 0%, dezvoltator, **61.000 €;** ☎0728.009.231 office@paciiresidence.net

565. **Drumul** Taberei, apartament 2 camere, et. 4/4, 50 mp, 1973, ap. 2 camere confort 1 dec., cochet in str. V. Argesului, bloc 1973, mobilat, electrocasnice, ca in foto, deosebit, situat la et. 4/4, vedere est, se vinde mobilat, electrocasnice la 53000 E. **50.000 €;** ☎0724.262.436 gfirut@yahoo.com

566. **Drumul** Taberei, apartament 2 camere, semidec., et. 1/9, 50 mp, 1975, Kaufland, apropiere Auchan, acces stradal, et 1/9, confort 1, renovat acum, gresie, faianta,termopan, parchet, usa matalica, nelocuit de la renovare, totul nou, liber, la 2 statii de Afi Cotroceni. **59.000 €;** ☎0724.262.436 gfirut@yahoo.com

567. **Drumul** Taberei, apartament 2 camere, dec., et. 3/4, 50 mp, 1973, Valea Ialomitei, et 3/4, confort 1 dec., gresie, faian?a, parchet lemn, usa metalica, geam termopan si rulouri, nu are balcon. **53.000 €;** ☎0724.262.436 gfirut@yahoo.com

568. **Drumul** Taberei, Argesului, et. 3/4, reabilitat, termopan, liber, intabulare, **49.000 €;** ☎0724.321.698

569. **Drumul** Taberei, Auchan, Billa, dec., et. 3/10, 52 mp, 1975, exclusiv agentie imobiliara Public Imob Drumul Taberei intersectie Brasov cu Prelungirea Ghencea 3/10, dec., fara imbunatatiri, 51.000 euro, nu se colaboreaza cu alte agentii **51.000 €;** ☎0721.399.866

570. **Drumul** Taberei, Auchan, Billa, dec., et. 6/10, 52 mp, 1975, exclusiv Public Imob, 2 camere decoamndat tip R, 50000 euro fara imbunatatiri. **50.000 €;** ☎0721.399.866

571. **Drumul** Taberei, avans 5 %, dec., lift dec., et. 3/4, 48 mp, 2019, Apartament dec. pe strada Valea Cricovului cu o suprafata totala utila de 48 mp. Apartamentul este pe etajul 3 si este finalizat. Avans minim 5%. Reprezentant dezvoltator. Fara comision, **52.000 €;** ☎0736.380.187/ 0725.597.221 constantin.s@star-construct.ro

572. **Drumul** Taberei, avans 5%, dec., dec., et. 1/4, 58 mp, 2019, Drumul Taberei, Valea Oltului, mutare rapida, se accepta si prin programul prima casa. Imobil nou, finisaje premium. Reprezentant vanzari, Comision 0. **61.000 €;** ☎0736.380.187/ 0725.597.221 constantin.s@star-construct.ro

573. **Drumul** Taberei, Bd. 1 Mai (Compozitorilor) dec., et. 9/10, 51 mp, 1975, Apartament 2 camere dec. circular) etaj 9/10, balcon, imbunatatiri, gresie, faianta, parchet, usi interior schimbate, usa metalica, termopane stratificat, aer conditionat - 2 lifturi. **53.999 €;** ☎0732.624.689

574. **Drumul** Taberei, Bozieni, particular, dec., et. 9/10, 60 mp, 1980, gresie, faianta, parchet, termopan, usa metalica, loc de parcare, **65.000 €;** ☎0768.088.086

575. **Drumul** Taberei, Brancusi ANL, dec., et. parter/9, 74 mp, 2019, apartament 2 camere, dec., 74.76 mpu, situat la parterul ansamblului Atlas Residence Drumul Taberei, unitatea dispune gradina proprie, contorizare individuala, grup sanitar ventilat natural. **57.000 €;** ☎0767.708.916 alexandra@atlas-residence.ro

576. **Drumul** Taberei, Brasov, Auchan dec., et. 4/4, 49 mp, 1976, 4/4, dec., c-tie 1976, neamenajat, fara probleme cu terasa, liber, acces imediat stb, hipermarchet, **48.000 €;** ☎0769.470.920

577. **Drumul** Taberei, Bucla, langa Piata Valea Ialomitei semidec., et. 7/10, 52 mp, 1974, et. 7, cf. 1, semidec., curat cu toate imbunatatirile, gresie, faianta, parchet, termopan, loc parcare, geam de aerisire, are balcon, zona verde, linistita, vecini gospodari, acte la zi, accept credit **56.000 €;** ☎0786.325.404

578. **Drumul** Taberei, bulevardul Timisoara, dec., et. 3/10, 49 mp, 1975, apartament 2 camere, etaj 3/P+10, 2 lifturi, 45 mp+ 4 mp balcon, debara, vestibul, baie. Apartamentul se vinde mobilat si utilat complet, are parchet, gresie, faianta, termopan, ac, usa metalica. **55.000 €;** ☎0723.334.024 bbadrian@gmail.com

579. **Drumul** Taberei, Bvd Timisoara, dec., et. 3/4, 50 mp, 1974, et. 3/4, cf 1, dec., bloc reabilitat, imbunatatii, gresie, faianta, parchet, termopan, aer conditionat, bucatarie generoasa, fara balcon, pozitionat pe mijloc, scara curata, acte la zi. **49.900 €;** ☎0786.325.404

580. **Drumul** Taberei, Cartierul Latin, str. Iernii, dec., et. parter/3, 46 mp, 2015, superoferta conf. 1 dec. cochet bloc nou finalizat si locuit din 2015 loc parcare finisat la cheie buc. mobilata acte accepta credit Pret contorizat centrala racordat la utilitatile orasului. **38.000 €;** ☎0766.268.661/ 0769.179.338 avantageimobiliare@gmail.com

581. **Drumul** Taberei, Centrul Medical Brancusi, et. 2/9, 64 mp, 2019, zona strada Cumintenia Pamantului, apartament 2 camere, dec., 64,66 mpu, situat in ansamblul Atlas Residence Drumul Taberei, contorizare individuala, baterii Grohe, gresie si faianta Italia. **63.500 €;** ☎0767.708.916 alexandra@atlas-residence.ro

582. **Drumul** Taberei, Compozitorilor, comision 0% semidec., et. parter/4, 2018, Compozitorilor, apartament 2 camere, suprafata 64 mp., etaj P/4, bloc finalizat, finisaje la alegerea clientului, bucatarie inchisa, baie, pozitionat pe Sud-Est, acces la mijloacele de transport. **64.000 €;** ☎0725.556.901 ionutbucur.khc@gmail.com

583. **Drumul** Taberei, Cubic 7, bucatarie, 1 loc parcare et 1/6, 65 mp, 2018, transportul asigurat cu microbuze rapide, de la bloc la metrou, toate utilitatile: canalizare, Apa Nova, energie electrica si gaze, 2 camere cu suprafete: 46-57mp utili, cu preturi de la 37.900 euro + tva **37.900 €;** ☎0723.119.118

584. **Drumul** Taberei, Favorit apartament 2 camere, dec., et. 4/4, 50 mp, 1973, Mediife, et 4/4, confort 1 semidec., bloc de caramida, renovat, reabilitat termic de primare, liber, acte, la 2 statii de Afi Cotroceni. **51.500 €;** ☎0724.370.636 mfirut@yahoo.com

585. **Drumul** Taberei, Favorit- Str. Sibiu, dec., et. 4/10, 1974, exclusiv Public Imob, Parc Moghioros Raul Doamnei, bloc tip R stradal, 8 din 10, 55000 euro fara imbunatatiri, **55.000 €;** ☎0721.399.866/ 0729.954.445

586. **Drumul** Taberei, Ghencea, 1 Mai, dec., et. 6/10, 51 mp, 1983, exclusivitate, semistradal, Ghencea mobilat si utilat, 2 ac, fara imbunatatiri. **59.500 €;** ☎0727.279.336

587. **Drumul** Taberei, Ghencea, Prelungirea Ghencea, dec., et. 3/4, 66 mp, 2018, comision 0, apartament cu 2 camere, finisat la cheie, 66 mp, dec.. **55.000 €;** ☎0730.556.912

588. **Drumul** Taberei, langa Plazza Mall dec., et. 8/10, 50 mp, 1974, et 8/10, cf. 1, dec., bucatarie 8,5m, investitie sau Locuit, nefinisat, are balcon, spatii de depozitare, 2 lifturi, Piata Moghioros si Tramvai 41 la 1-2 min, toate actele, accept credit. Urgent. **55.000 €;** ☎0786.325.404

589. **Drumul** Taberei, metrou Valea Ialomitei, dec., et. 6/6, 56 mp, 2018, bloc nou, scara 2 in cartierul ANL Brancusi, Drumul Taberei, la 3 min. de metrou Drumul Taberei statia Valea Ialomitei, Kaufland, langa parc Brancusi. Apartamentele sunt finalizate. Mutare imediata **50.500 €;** ☎0765.416.461 office@drumultaberei-brancusi.ro

590. **Drumul** Taberei, metrou Valea Ialomitei, stradal dec., et. 1/10, 1975, apartament 2 camere transformat din 3 camere, 71 mp, etaj 1/10, in reabilitare, zugravit, termopan, gresie, faianta, parchet, living 32 mp, balcon mare, se poate amenaja si recompartimenta la cererea clientului **65.000 €;** ☎0722.241.794 bogdan.ilioiu@gmail.com

591. **Drumul** Taberei, Moghioros dec., et. 7/10, 54 mp, 1980, Billa, 7/10, dec., c-tie 1980, 54 mp, bucatarie mare patrata, transformat in 3 camere, acces imediat piata Moghioros, parc, scoli, gradinite, hipermarket **59.000 €;** ☎0769.470.920

592. **Drumul** Taberei, parc Brancusi, dec., et. 1/4, 58 mp, 2018, apartament cu doua camere modern, spatios, la etajul 1 din 4, finisat asa cum va place. Suprafata de 58 mp utili este eficient impartita, cu spatii generoase, zone de depozitare, baie complet mobilata **66.000 €;** ☎0730.556.911

593. **Drumul** Taberei, parc Moghioros, 2 camere p/8 semidec., et. parter/8, 48 mp, Lovinescu, 2 camere dec., eliberabil, gresie, faianta, parchet, termopan, balcon inchis in termopan, izolat termic, **47.500 €;** ☎0727.279.336

594. **Drumul** Taberei, parc, Topolovat, et. 1/10, circular, termopan, parchet, mobilat, **63.000 €;** ☎0724.321.698

595. **Drumul** Taberei, Piata Chilia Veche semidec., et. 7/9, 51 mp, 1973, Apartament 2 camere semidec., etaj 7/9 - balcon mare spatios, gresie, faianta, parchet, usa metalica, termopane, aer conditionat, se vinde mobilat si utilat. Liber, se accepta credit. **54.500 €;** ☎0732.624.689

596. **Drumul** Taberei, Plaza, dec., et. demisol/12, 49 mp, 2018, Grand Via Park, 2 camere, dec.e, 49 mp, demisol, c-tie 2018, centrala Buderus, la cheie, obloane exterioare, cartier cu circuit inchis. **46.500 €;** ☎0769.470.920

597. **Drumul** Taberei, Plaza, Lujerului dec., et. parter/4, 2019, va prezinta un apartament de 2 camere, dec. cu incalzire in pardoseala, terasa proprie in suprafata totala de 18.52mp, balcon. Apartamentul se vinde finisat la cheie, cu centrala termica. **93.000 €;** ☎0730.556.911

598. **Drumul** Taberei, Potaisa dec., et. 6/10, particular mobilat cf. 2, termopan, parchet, **40.900 €;** ☎0720.828.939

599. **Drumul** Taberei, Prelungirea Ghencea, dec., et. 2/2, 2018, cartierul Latin, 2 camere confort 1 dec., etaj 2/2 + mansarda, 57 mp utili + 50 mp, la mansarda, mobilat, gresie, faianta, parchet, termopan

Imobiliare vânzări 2 CAMERE

673. **Iancului,** semidec., et. 9/10, 53 mp, 1963, 2 camere metrou iancului, proaspat zugravit, reabilitat, 53 mp, gresie, faianta, termopane, ac, foarte curat, scara impecabila, balcon inchis, baie cu geam, 3 minute de mers de intrarea in metrou, **54.990 €;** ☎0749.131.838

674. **Iancului,** semidec., et. parter/3, 70 mp, 2010, Cimitirul Evreiesc vand ap. pe str. Nifon Balasescu intr-o vila superba, foarte bine construita in zona de case, finisaje de lux, suprafata 70 mp, etaj P/3, parter inalt, aproape de mijloace de transport **87.999 €;** ☎0747.140.370

675. **Iancului,** semidec., et. 2/10, 55 mp, 1976, etaj 2/10 semidec.. Intrare stradala, bloc reabilitat termic. Este spatios, balcon mare si are o pozitie excelenta. In imediata apropiere se afla magazine, scoala, liceu. Acte ok, liber **58.900 €;** ☎0771.791.542 agentie2@mauwis.ro

676. **Iancului,** 2 camere, vanzare semidec., et. 7/8, 49 mp, 1965, Procapital Development ofera spre vanzare un apartament cu 2 camere, semidec., situat in zona Piata Iancului, la 3 minute de metrou Iancului. Apartamentul se afla la etajul 7/8. **63.500 €;** ☎0720.888.015 smaranda.crivat@procapitald.ro

677. **Iancului,** 3 minute de metrou, stradal semidec., et. 7/9, 56 mp, 1964, Mihai Bravu, ocazie,investitie, cf 1, scara si vedere stradala, bloc reabilitat termic, balcon spatios dispus pe tot ap, gresie, faianta, parchet, termopan, usa metalica, cadastru si intabulare, pret negoc, numai cash. **53.500 €;** ☎0770.956.572

678. **Iancului,** Avrig, bloc 1980 reabilitat geam la baie semidec., et. 9/10, 54 mp, 1980, semidec., etaj 9, renovat in totalitate, instalatii electrice/ sanitare noi, gresie, faianta, parchet, termopan, geam la baie, balcon inchis in termopan, bucatarie utilata, 4 minute metrou Mihai Bravu, Obor **75.500 €;** ☎0755.080.420

679. **Iancului,** bloc stradal 5 min. metrou semidec., et. 2/8, 55 mp, 1976, semidec. etajul 2/8, intrare stradala, balcon mare, spatios, pozitie excelenta, zona linistita, ideal investitie, locuit, liber, Vatra Luminoasa, Mihai Bravu, magazine, scoala, liceu, **57.900 €;** ☎0755.080.420

680. **Iancului,** Cristescu Dima, comision 0% semidec., et. 7/10, 56 mp, 1980, 800 m pana la Metrou Iancului si Mega Mall, nerenovat, etaj 7/10, semidec., bloc din 1980 inconjurat de copaci verzi, in spate este Cimitirul Armenesc. **64.000 €;** ☎0755.804.888

681. **Iancului,** Ferdinand, semidec., et. 1/4, 53 mp, 1963, 2 camere Ferdinand etaj 1, 52 mp construiti, balcon inchis, baie cu geam, reabilitat, curat, spatii verzi, langa parc, 2 minute de statia de troleibuz, 13 minute de mers de metrou, fara riscuri. Liber **59.000 €;** ☎0749.131.838

682. **Iancului,** Mega Mall, Pierre de Coubertin semidec., et. parter/3, 50 mp, 1960, 2 camere Vatra Luminoasa Pierre de Coubertin parter, cu balcon tip terasa de 9 mp, vedere deosebita catre zona verde cu suprafata totala de 50 mp, fara imbunatatiri, necesita renovare completa. **57.990 €;** ☎0749.131.838

683. **Iancului,** Metrou Iancului, 2 camere-51 mp semidec., et. 3/10, 51 mp, 1963, apartament 2 camere de vanzare pe Alee Lunguletu, 51 mp, etajul 3/10, bloc de baton si caramida construit in 1963, orientat pe VEST, nemobilat, 1 balcon.www.realkom.ro **57.000 €;** ☎0740.620.112 marian.popa@realkom.ro

684. **Iancului,** Obor, semidec., et. 4/4, 52 mp, 1963, 2 camere dec., etaj 4, renovat, gresie, faianta, parchet, termopane, usa metalica, 8 minute de mers de metrou Iancului si de Piata Obor, 5 statii de troleibuz de Universitate, liber. **59.000 €;** ☎0749.131.838

685. **Iancului,** Pantelimon, dec., et. 10/10, 55 mp, 1984, 2 camere, Pantelimon Armenesc, cu imbunatatiri, bucatarie 10 mp, gresie, faianta, termopane, parchet, foarte curat, terasa dublu refacuta, 12 minute de metrou Iancului, liber. **55.000 €;** ☎0749.131.838

686. **Iancului,** ProTV, Iulia Hasdeu, proprietar semidec., et. 2/3, 60 mp, 1938, proprietar. Ap. este renovat in totalitate (instalatie electrica si sanitara noi, centrala noua, parchet, termopane Veka maro, jaluzele ext, mob. cda buc, hol si baie, reabilitat), fara risc seismic sau urgenta. **64.000 €;** ☎0744.669.282 barac.mircea@gmail.com

687. **Iancului,** Victor Manu semidec., et. parter/14, 48 mp, 1980, apartament 2 camere, semidec., confort 1, liber, gresie, faianta, usa metalica, apometre, semimobilat, se accepta credit, zona execelenta, an constructie 1980, liber, agentie, parter **67.990 €;** ☎0724.996.460

688. **Iancului,Sos** Pantelimon chiar la cimitirul Armenes dec., et. 3/10, 55 mp, 1980, stradal, bloc reabilitat, vedere spate, termopane, bucatarie mare, fara imbunatatiri, liber, credit. **61.000 €;** ☎0732.135.467 adriangeambei@yahoo.com

689. **Iancului-** Cristescu Dima semidec., et. 7/10, 56 mp, 1980, 7/10, 56 mp balcon mare liber fara imbunatatiri bloc 1980 reabilitat termic, zona verde linistita, vedere est, 7-8 min. Metrou Iancului. **65.900 €;** ☎0735.883.452 daniel.enache@centralimobiliare.ro

690. **Ideal** Investitie! Apartament 2 camere Militari Residence semidec., et. 6/6, 40.00 mp, **34.500 €;** ☎0730.928.310 vlad@vladtrimbitasu.ro

691. **Imobil** 2 cam cu gradina, aproape metrou 5-7 minute dec., et. parter/1, 2017, Apartament 2 camere, dec., tip studio, gradina imprejmuita, zona verde, apartamentul este in vila, vedere pe rasarit,i ntrare separata, nu este nimic la comun, ideal locuit sau birou/ cabinet medical. **40.000 €;** ☎0728.406.982

692. **Imobil** 2 camere dec. 10 minute metrou dec., et. 1/5, 63 mp, 2019, Apartamentul se preda complet finisat si dotat cu: tamplarie PVC, centrala termica 24 kw, faianta si gresie din import, parchet de 8mm, obiecte sanitare in baie, calorifere, 0% comision dezvoltator **52.000 €;** ☎0731.510.845 mihnea.postelnicu@zonadesud.ro

693. **Imobil,** apartament 2 doua camere, etaj 3 semidec., et. 3, 65 mp, 2012, vanzare apartament 2 doua camere semidec.e, centrala termica, etaj 3 si 4, 65 mp, hol, baie si wc serviciu, balcon, finisaje deosebite, mare si spatios, bucatarie mare generoasa, hol. **52.500 €;** ☎0722.783.630 elena@pikaso.ro

694. **Imobil,** fix langa metrou, dec., bloc nou, dec., et. 2/3, 50 mp, 2018, apart.2 cam, bucatarie inchisa, curte interioara, loc de parcare, 8 min. metrou, zona verde, langa scoala si gradinita, centrala termica, calorifere, usa metalica, totul este nou, mall in imediata apropiere. **51.000 €;** ☎0720.002.332

695. **Investitie** 2 camere Floresasca - Compozitori semidec., et. 2/2, 36 mp, **68.400 €;** ☎0799.029.194 crina.moisei@catoma.ro

696. **Investitie** 2 camere Lujerului metrou, Dreptatii dec., et. 2/8, 52 mp, **73.990 €;** ☎0735.551.422 florin.toma@catoma.ro

697. **Ion** Mihalache Expozitiei Popisteanu semidec., et. 3/3, 2016, Procapital Development va propunem la vanzareApartament semidec., 2 camere, in vila noua 2016 P+2+ M. Modern - finisaje de calitate, confort sporit, 60 mp, cu terasa si garaj. **82.500 €;** ☎0720.888.109 dumitru.marius@procapitald.ro

698. **Ion** Mihalache, semidec., et. 1/8, 54 mp, 1982, Ion Mihalache, 2 camere, semidec., 54 mp, gresie, faianta, parchet, termopane, vedere spate, pret negociabil **115.000 €;** ☎0720.888.137 ioan.cornel@procapitald.ro

699. **Ion** Mihalache, Chibrit, semidec., et. 1/7, 49 mp, 1967, Procapital Development va ofera spre vanzare 2 camere situat pe Ion Mihalache, statie metrou, 49 mp, etaj 1, vedere spate **64.900 €;** ☎0720.888.137 ioan.cornel@procapitald.ro

700. **Ion** Mihalache, Grivita, Piata Chibrit metrou 1 Mai semidec., et. 3/7, 54 mp, 1962, etaj 3/7, semidec., 54 mp, bloc 1962, fara imbunatatiri, balcon pe toata lungimea apartamentului cu acces din living si dormitor, bloc reabilitat termic, intrare/ vedere stradala **63.000 €;** ☎0721.854.257/ 0765.487.485 cristian.imob@hotmail.com

701. **Iuliu** Maniu, chiar la metrou Gorjului, stradal, semidec., et. 2/10, 55 mp, 1979, vedere spate, renovat, complet mobilat si utilat, gresie, faianta, parchet, termopane, usa metalica, calorifere schimbate, aer conditionat, geam baie, toate actele credit. **55.000 €;** ☎0732.135.467 adriangeambei@yahoo.com

702. **Jandarmeriei** Baneasa dec., et. 3/5, 80 mp, 2018, Atlas Park, apartament 2 camere cu suprafata utila totala de 80.10 mp situat la etajul 3/5. **138.000 €;** ☎0728.681.819 andreicatalinpalade@yahoo.com

703. **Jilava,** dec., et. 3/4, 52 mp, 2008, bloc finalizat in anul 2008 la doar 10 km de Unirii bloc cu lift toate utilitatile, vedere spre parc, balcon mare, cartier rezidential, este liber **37.900 €;** ☎0723.049.152 any_nistor@yahoo.com

704. **Kogalniceanu** semidec., et. 8/8, 50 mp, 1960, inchiriere apartament 2 camere Kogalniceanu. Renovat, curat, spatios, luminos, pretabil pentru investitie sau locuit, apropape de Cismigiu, Universitate, Eroilor, Cotroceni **73.000 €;** ☎0757.704.332 alexandru.ion@houseadvisers.ro

705. **Kogalniceanu** stradal semidec., et. 8/8, 55 mp, 1953, apartament cochet, cu vedere superba in zona Kogalniceanu, ideal investitie, bloc deosebit, vecini linistiti, intrare stradala, renovat, bussines ready, bloc fara probleme de structura, investitie. **67.000 €;** ☎0744.505.999 alexandru@k-imobiliare.ro

706. **Kogalniceanu,** Cismigiu, Regina Elisabeta, semidec., et. 1/1, 54 mp, 1940, Regina Elisabeta, metrou Izvor la 4 minute, apartament in vila etaj + mansarda, etajul renovat, mansarda nerenovata, 2 cam 24 metri+30 metri cota parte din pod, potential extindere, ideal investitie. **52.900 €;** ☎0722.350.066 timeimob@gmail.com

707. **Lacul** Tei, Teiul Doamnei vav Posta semidec., et. 3/10, 43 mp, 1976, 15 min, metrou Obor, aproape Facultatea de Constructii, Parc Tei, Scoala 30, cf. 2, 43 mp, blocreabi fara risc seismic, pe mijloc, orientare est, curat, g, p, t, um, cadastru, intabulare, **62.500 €;** ☎0721.380.28.14/ 0737.435.628

708. **Lacul** Tei, Teiul Doamnei, vav Posta, dec., et. 5/8, 57 mp, 1980, Teiul Doamnei, aproape de Parcul Tei si Facultatea de Constructii, 12 min metrou Obor, Ratb 3 min. 57 mp, bloc 1981 reabilitat termic, pe mijloc, dec, orientare sud-est, um, cadastru, intabulare, **62.500 €;** ☎0722.614.867/ 021.688.08.67

709. **Leonida** metrou 4 min M, ap 2 camere+ loc parcare dec., et. 4/4, 52 mp, 2015, Dimitrie Leonida, loc parcare in propr, finisaje premium, gresie, faianta, parchet, termopan, UM, AC, isn, ien, mobilat, utilat total, centrala, izolat, Dream Town, 5200 euro sau 54500 euro cu loc de parcare. **52.000 €;** ☎0726.664.381 valentin.florea@bvn.ro

710. **Leonida,** 2 camere langa metrou, finalizat, dec., et. 2/3, 66 mp, 2018, dec., dezvoltator, apartament cu 2 camere foarte spatios,balcon mare, finalizat, 8 min. metrou P-ta Sudului, loc parcare disponibil, zona moderna, rezidentiala, foarte aproape de Lidl **65.000 €;** ☎0720.002.332/ 0749.122.233 office@ansambluri-noi.ro

711. **Libertatii** Marriot, Casa Poporului, 2 cam. lux semidec., et. 2/9, 94 mp, 2008, Ap. 2 cam., lux ultracentral Casa Poporului, 13 Septembrie, Libertatii et 2/9, imobil 2008, St. 115 mp, su. 94 mp, loc parcare subteran, 2 ac, buc mobilata si utilata lux, dressing in dormitor, P, G, F. **176.000 €;** ☎0723.348.535 relu.marin@siriusimobiliare.ro

712. **Localitatea** Mogosoaia, judet Ilfov dec., et. parter/3, 57 mp, 2012, de vanzare sau schimb, aparatament cu 2 camere, dec., confort 1. **53.000 €;** ☎0724.303.609 alexandru.fazekas@yahoo.com

713. **Luica** Grand Arena, dec., oferta plata cash dec., et. 1, 53 mp, 2018, apartament 2 camere, dec., usi pinum, centrala proprie, loc parcare, gaze, canalizare, aproape scoli si gradinite, ratb, apartamentul se preda la cheie. **38.500 €;** ☎0727.121.851

714. **Luica** Turnu Magurele, ap 2 camere, loc parcare dec., et. 2/4, 60 mp, 2019, apartament 2 camere, centrala proprie, termopan, usi pinum, gaze, canalizare, lift, aproape scoli, gradinite si zone comerciale, ap se preda la cheie, oferta pentru plata cash. **41.300 €;** ☎0727.121.851

715. **Luica,** Berceni, semidec., et. parter/10, 36 mp, 1976, vand apartament cf. 2, negociabil, **33.000 €;** ☎0720.173.716

716. **Lujerului,** Plaza Romania, metrou Lujerului, dec., et. parter/5, 91 mp, 2018, apartament 2 camere cu terasa, dec., bucatarie inchisa, centrala termica proprie, vedere sud-vest, apartamentul se vinde finisat la cheie, comision 0. **93.800 €;** ☎0730.556.906

717. **Lujerului,** Plaza Romania-metrou Lujerului semidec., et. 4/5, 60 mp, 2018, apartament 2 camere, bloc nou in zona Mall Plaza, living de 25 mp, bucatarie inchisa, 7 minute de metrou Lujerului, finisaje la alegere, te poti muta rapid. Comision 0 %. va asteptam la vizionare!! **80.000 €;** ☎0730.556.906

718. **Magheru** , Ultracentral semidec., et. 9/9, 51 mp, 1961, Agentia Procapital va ofera spre vanzare apartament 2 camere renovat de curand , cu o priveliste spectaculoasa asupra centrului capitalei **67.000 €;** ☎0723.980.187

719. **Magheru,** Rosetti, Scala, Dalles semidec., et. 4/8, 60 mp, 1960, 4/8 stradal, bloc solid fara risc seismic sau urgente, spatios, balcon tip logie, neamenajat, liber, excelent investitie **75.900 €;** ☎0735.883.452 daniel.enache@centralimobiliare.ro

720. **Magurele** centru, dec., et. 3/3, 50 mp, 2018, apartament de 2 camere, bloc nou, locuit de 17 familii din 20 apartamente, toate actele pt vanzare, calitate superioara, Magurele centru, str. Marasesti 14, toate utilitatile, inclusiv canalizare. **32.000 €;** ☎0724.066.844 vivianapav@yahoo.com

721. **Mall** La Strada, ap 2 cam cu gradina, 8 min metrou semidec., et. parter/3, 53 mp, 2018, ap 2 cam-42 mp utili+gradina de 20 mp, parter inalt, ansamblu rezidential langa Mall La Strada, Metrou D. Leonida(8 min), finisaje moderne, predare la cheie, centrala termica, parcare, cash, credit, prima casa. **49.000 €;** ☎0720.002.332 florin@ansambluri-noi.ro

722. **Mall** La strada, ap. 2 cam 8 min metrou D. Leonida dec., et. 1/3, 55 mp, 2018, amplasat in cadrul unui ansamblu rezidential in zona Metrou D.Leonida, acces in 8-10 min, finisaje moderne, la cheie, centrala termica, parcare, accept credit cu min 30.000 eur, avans. **51.000 €;** ☎0720.002.332 florin@ansambluri-noi.ro

723. **Mall** Vitan, Mihai Bravu, dec., et. 1/2, 72 mp, 2018, apartament 2 camere, dec., suprafata de 72 mp situat la etajul 1 al unui bloc de 2 etaje din imediata apropierea a statiei de metrou Mihai Bravu (5 min.). Bloc nou, finalizat cu acte gata **96.795 €;** ☎0737.811.000 ruxandra@zonadesud.ro

724. **Mangalia,** apart. central- blocul Potcoava, semidec., et. 1/2, 42 mp, Direct proprietar vand apartament de 2 camere - 42,50 mp comandate situat in blocul potcoava langa Casa de Cultura , zona pietonala - faleza; et1/2,aproape de sanatoriul balnear-oca 150 m. **50.000 €;** ☎0724.210.774/ 0268.455.640

725. **Margeanului,** Profi, dec., et. 6/8, 50 mp, 1983, bloc reabilitat, apartament in stare buna, renovat acum 4 ani, scara curata, montorizat non stop, vedere fata, agentie, acte ok, se accepta credit si prima casa. **53.500 €;** ☎0722.465.875

726. **Maria** Rosetti, ultracentral, 2 camere Luca Stroica dec., et. 1/2, 60 mp, 1936, Maria Rosetti, ultracentral, dec., 1/2, 60 mp utili, stradal, centrala proprie, 8 min piata Univeristatii, pretabil locuit sau activitate de birou, notariat, cabinet avocat, stomatologic, 78000 e. **75.000 €;** ☎0726.664.381 valentin.florea@bvn.ro

727. **Metalurgiei** dec., et. 2/5, 49 mp, 2018, Direct dezvoltator vand apartament 2 camere, dec., situat intr-un imobil cu un regim de inaltime P+5, amplasat la aproximativ 10 minute fata de statia de Metrou Aparatorii Patriei. **48.000 €;** ☎0720.546.777/ 0732.585.966 stefan.nastase@sudrezidential.ro

728. **Metalurgiei** 81, dec., et. 2/11, 61 mp, 2019, apartament de 2 camere in ansamblul Metropolitan Metalurgiei, construit pe cadre de beton si compartimentat in totalitate cu caramida. Fatada este ventilata si izolatia se face cu vata minerala. **61.500 €;** ☎0725.985.759 ana.moise@metropolitanresidence.ro

729. **Metalurgiei** 81, dec., et. 1/11, 55 mp, 2018, apartament de 2 camere in ansamblul Metropolitan Metalurgiei, construit pe cadre de beton si compartimentat in totalitate cu caramida. Fatada este ventilata si izolatia se face cu vata minerala. **55.000 €;** ☎0725.985.759 ana.moise@metropolitanresidence.ro

730. **Metalurgiei** 81, dec., et. 9/11, 54 mp, 2019, apartament de 2 camere in ansamblul Metropolitan Metalurgiei, construit pe cadre de beton si compartimentat in totalitate cu caramida. Fatada este ventilata si izolatia se face cu vata minerala. **52.900 €;** ☎0725.985.759 ana.moise@metropolitanresidence.ro

731. **Metalurgiei** 81, dec., et. 9/11, 56 mp, 2019, apartament de 2 camere in ansamblul Metropolitan Metalurgiei, construit pe cadre de beton si compartimentat in totalitate cu caramida. Fatada este ventilata si izolatia se face cu vata minerala. **57.000 €;** ☎0725.985.759 ana.moise@metropolitanresidence.ro

732. **Metalurgiei** 81, dec., et. 3/11, 2019, apartament de 2 camere in Metropolitan Metalurgiei cu bucatarie in open space cu livingul; **51.500 €;** ☎0725.985.759 ana.moise@metropolitanresidence.ro

733. **Metalurgiei** Park dec., et. 2/5, 50 mp, 2018, apartament spatios 2 camere Metalurgiei Park. **53.000 €;** ☎0730.855.555 simona.nistor@sudrezidential.ro

734. **Metalurgiei** Park, apartament doua camere dec., et. 1/7, 60 mp, 2018, Va propunem spre achizitie un apartament foarte spatios si atent compartimentat situat intr-un ansamblu nou, in cel mai mare parc rezidential din Romania si anume Metalurgiei Park. **57.900 €;** ☎0734.826.639 tiberius@sudrezidential.ro

735. **Metalurgiei,** dec., et. 2/4, 51 mp, 2020, apartament 2 camere dec. la Carrefour Gran Arena **45.150 €;** ☎0726.863.405/ 0722.478.920 madalin_miclaus@yahoo.com

736. **Metalurgiei,** et. 6/10, 2018, apartament 2 camere, 55 mp, nou, finisaje la alegere. Direct dezvoltator, comision 0. **55.000 €;** ☎0725.985.760/ 0726.943.143 cristina.matei@metropolitanresidence.ro

737. **Metalurgiei,** et. 1/3, 54 mp, 2018, apartament dec. cu suprafata 48,96 mp + 6,40 mp balcon, disponibil la etajul 1, intr-un imobil nou prevazut cu parcari, locuri se joaca si spatii verzi amenajate. Apartamentul beneficiaza de finisaje. **48.900 €;** ☎0720.546.777

738. **Metalurgiei,** dec., et. 6/10, 59 mp, 2019, direct dezvoltator vinde apartamente complet finisate, comision 0, 5 min metrou. **59.000 €;** ☎0725.985.760/ 0726.943.143 cristina.matei@metropolitanresidence.ro

739. **Metalurgiei,** et. 2/10, 50 mp, 2019, va asteptam la vizionare. Apartament 2 camere, 51 mp, finisat la alegere, comsion 0, direct dezvoltator. **51.500 €;** ☎0725.985.760/ 0726.943.143 cristina.matei@metropolitanresidence.ro

740. **Metalurgiei,** Berceni, 2 camere metrou Aparatori, et. 1/4, 40 mp, 2019, proiect nou 15% avans 2 camere 36.500 la metrou Aparatorii Patriei, Metalurgiei, Berceni. Pretul este valabil la plata cash, la credit pretul este 38.850.Pozele sunt cu titlu de prezentare **36.500 €;** ☎0787.525.644/ 0787.525.644

741. **Metalurgiei,** Berceni, Jambo, metro, semidec., et. 2/5, 46 mp, 2018, apartament 2 camere, sector 4, finisaje la alegere, contorizare individuala, centrala proprie de 24 kw in condensare, Tva de 5% inclus in pret. Avansul este de 5%, se accepta orice fel de credit. **44.750 €;** ☎0733.182.994/ 0799.877.999 laurentiu@sudrezidential.ro

742. **Metalurgiei,** Carrefour Grand Arena, et. 1/4, 48 mp, 2019, Berceni, bd. Metalurgiei (Grand Arena Mall), apartament 2 camere, etajul 1/4, finisat complet, constructie 2019, posibilitatea alegerii finisajelor, ansamblu rezidential. Pret 45.500 euro **45.500 €;** ☎0731.308.398 george@sudrezidential.ro

743. **Metalurgiei,** finisaje la alegere, comision 0 dec., et. 1/3, 55 mp, 2019, Propun la vanzare un apartament cu 2 camere in zona Metalurgiei. Apartamentul este dec. si are o suprafata de 55 mp. Finisajele sunt la alegere si se preda" la cheie ". Direct dezvoltator! **59.900 €;** ☎0736.380.184/ 0725.597.221 claudiu.p@star-construct.ro

744. **Metalurgiei,** rond Metro, Auchan, Jumbo, dec., et. 1/7, 52 mp, 2018, apartament 2 camere, finisat complet, etaj 1/6, ansamblu rezidential, geamuri termopan, 52.80 mp utili, centrala propie, contorizat individual, lift, izolat exterior, pret 49.900 euro. **49.900 €;** ☎0731.308.398 george@sudrezidential.ro

745. **Metalurgiei,** sect. 4, dec., et. 2/10, 64 mp, 2019, doua camere dec. in sect. 4 cu acces rapid la statia de metrou Dimitrie Leonida si marile centre comerciale din zona, Se preda la cheie, gresie, faianta, parchet centrala proprie, 5% avans. **47.000 €;** ☎0726.178.089/ 0720.063.459 catalin.isache@sudrezidential.ro

746. **Metalurgiei,** sector 4 dec., et. 6/10, 65 mp, 2019, apartament 2 camere Metalurgiei 49900 euro. **49.900 €;** ☎0724.280.037 valentin.banes@sudrezidential.ro

747. **Metro** Militari Orhideelor dec., et. 1/4, 48 mp, 2018, Bloc mixt nou, P=3=M, cu termen de finalizare la inceputul anului 2019. Zona linistita si aerisita la 2 min de RATB 178 si 138.Apartamentele sunt total dec.e.Se vand la cheie cu finisaje alese. **39.900 €;** ☎0748.221.317/ 0727.255.853 artcityconstruct@gmail.com

748. **Metro** Militari Orhideelor dec., et. 2/4, 51 mp, 2018, Bloc nou, mixt, P=3=M, termen de finalizare inceputul anului 2019, foarte aproape de RATB 178 si 138.Apartamentele sunt total dec.e.Se vand la cheie cu finisaje la alegere. **40.900 €;** ☎0748.221.317/ 0727.255.853 artcityconstruct@gmail.com

749. **Metro** Militari, Apeductului semidec., 51 mp, 2018, 2 camere, 51 mp util., semidec., semimobilat disponibil la etaj 2 si 3, in bloc nou, stradal la 2 min de Ratb 178 si 138. Se vinde la cheie cu loc de parcare inclus care se vinde cu contract de vanzare **43.900 €;** ☎0748.221.317/ 0727.255.853 artcityconstruct@gmail.com

750. **Metro** Militari, Auchan, apartament 2 cam.finalizat dec., et. 4/5, 2019, oferta promotionala, direct dezvoltator, bloc finalizat, apartament cu 2 camere, dec. 52 mp, bloc P+5, cu lift. Canalizare, gaz, curent electric, Ratb 178 si 138 la 100 ml. **41.900 €;** ☎0723.271.439 cosmin.cojocaru@yahoo.com

751. **Metrou** 1 Decembrie biroul de vanzari 2 camere dec., et. 1/4, 49 mp, 2019, va propunem spre vanzare un apartament de 2 camere, dec. cu o suprafata utila de 48,50 mp, bucatarie deschisa, etaj intermediar pozitionat la 12 minute de Metrou 1 Decembrie 1918. **50.000 €;** ☎0756.565.565/ 0731.169.114 office@titanul-nou.ro

752. **Metrou** 1 Decembrie direct dezvoltator, 2 cam, dec., et. 2/5, 52 mp, 2018, 52 mp, apartament cu 2 camere, 52 mp, constructie din diafragma de beton, umplutura caramida, izolatie cu polistiren 10 cm. Finisaje la alegere, centrala proprie. Pentru vizionari nu ezitati sa ma contactati, **48.050 €;** ☎0730.888.285 iulian.tanasie@zonadesud.ro

753. **Metrou** 1 Decembrie, ap 2 cam, Pallady, Titan, dec., et. 1/7, 60 mp, 2019, apartament 2 camere, dec., caramida, balcon, zona linistita. Etaj 1/7. Finalizat. Direct dezvoltator, comision 0. Se accepta credit prima casa. Metrou 10 minute. **64.500 €;** ☎0738.191.831 florin.urda@ansambluri-noi.ro

754. **Metrou** 1 Decembrie, mutare rapida fara comision dec., et. parter/2, 2018, avans minim 5%, metrou 1 Decembrie 1918, la o distanta de 12 minute de mers pe jos, 53 mp, dec., complet finisat: gresie, faianta, parchet, usi interior/ exterior, obiecte sanitare, parter/2E **51.430 €;** ☎0736.380.186/ 0725.597.221 cristina@star-construct.ro

755. **Metrou** 1 Decembrie, Titan, Pallady, Mizil, dec., et. 1/3, 65 mp, 2018, ap dec, spatios,bucatarie mare, inchisa, balcon generos.Ap este complet finisat, g,f,p,t, centrala proprie, totul nou,bransat la toate utilitatile sectorului 3.Acces facil catre metrou, mutare rapida. **64.000 €;** ☎0774.075.876

756. **Metrou** 1 Decembrie, Titan, Pallady, Mizil, Lidl, dec., et. 3/3, 120 mp, 2018, ap. dec, spatios, bucatarie mare, inchisa, terasa 60 mp. Ap. este complet finisat, g, f, p, t, centrala proprie, totul nou, bransat la toate utilitatile sectorului 3. Acces facil catre metrou, mutare rapida **93.000 €;** ☎0774.075.876

757. **Metrou** 1 Decembrie, Titan, Pallady, Ozana dec., et. 1/4, 53 mp, 2018, ap dec, spatios, bucatarie mare, balcon generos.Ap este complet finisat, g,f,p,t, centrala proprie,totul nou, bransat la toate utilitatile sectorului 3.Acces facil catre metrou, mutare rapida! **47.700 €;** ☎0774.075.876

758. **Metrou** 1 Decembrie, Titan, Pallady, Ozana dec., et. 1/5, 54 mp, 2019, ap dec, spatios, bucatarie mare, inchisa, balcon generos. Ap este complet finisat, g, f, p, t, centrala proprie, totul nou, bransat la toate utilitatile sectorului 3. Acces facil catre metrou, mutare rapida! **52.155 €;** ☎0724.458.272/ 0774.075.876

759. **Metrou** 1 Decembrie, Titan, Pallady, Ozana dec., et. 1/4, 2019, ap dec, spatios, bucatarie mare, inchisa, balcon generos. Ap este complet finisat, g,f,p,t, centrala proprie, totul nou, bransat la toate utilitatile sectorului 3. Acces facil catre metrou, mutare rapida! **49.500 €;** ☎0774.075.876

760. **Metrou** 1 Decembrie, Titan, Pallady, Ozana dec., et. 1/5, 45 mp, 2018, Ap spatios tip studio, balcon generos. Ap este complet finisat, g, f, p, t, centrala proprie, totul nou, bransat la toate utilitatile sectorului 3. Acces facil catre metrou, mutare rapida! **42.655 €;** ☎0724.458.272/ 0774.075.876

761. **Metrou** 1 Decembrie, Titan, Pallady, Ozana, et. parter/4, 43 mp, 2018, ap dec, spatios, bucatarie mare, inchisa, balcon generos. Ap este complet finisat, g, f, p, t, centrala proprie, totul nou, bransat la toate utilitatile sectorului 3. Acces facil catre metrou, mutare rapida **43.000 €;** ☎0774.075.876

762. **Metrou** 1 Decembrie, Titan, Pallady, Ozana, dec., et. 1/4, 65 mp, 2018, ap dec., spatios, bucatarie mare, inchisa, balcon generos. Ap este complet finisat, g, f, p, t, centrala proprie, totul nou, bransat la toate utilitatile sectorului 3. Acces facil catre metrou, mutare rapida **53.500 €;** ☎0774.075.876

763. **Metrou** 1 Decembrie, Titan, Pallady, Ozana, dec., et. 1/4, 58 mp, 2018, ap dec., spatios,bucatarie mare, inchisa, balcon generos. Ap este complet finisat, g, f, p, t, centrala proprie, totul nou, bransat la toate utilitatile sectorului 3. Acces facil catre metrou, mutare rapida **51.500 €;** ☎0774.075.876

764. **Metrou** 1 Decembrie, Titan, Pallady, Ozana, dec., et. 1/5, 52 mp, 2018, ap. dec., spatios, bucatarie mare, inchisa, balcon generos. Ap. este complet finisat, gresie, faianta, termopan, parchet, centrala proprie, totul nou, bransat la toate utilitatile sectorului 3. Acces facil catre metrou, mutare rapida, **54.000 €;** ☎0771.789.644

765. **Metrou** 1 Decembrie, Titan, Pallady, Ozana, dec., et. 1/5, 56 mp, 2018, ap. spatios, bucatarie inchisa, balcon generos. Ap. este complet finisat, gresie, faianta, parchet, termopan, centrala proprie, totul nou, bransat la toate utilitatile. Acces facil catre metrou 1 Decembrie **57.000 €;** ☎0771.789.644

766. **Metrou** 1 Decembrie, Titan, Pallady, Ozana, dec., et. parter/5, 137 mp, 2019, ap. spatios, bucatarie mare,inchisa, curte de 85 mp. Ap. este complet finisat, gresie, faianta, parchet, termopan, centrala proprie, totul nou, bransat la toate utilitatile sectorului 3. Acces facil catre metrou, mutare rapida, **76.000 €;** ☎0771.789.644

767. **Metrou** 1 Decembrie, Titan, Pallady, Ozana, Fetesti dec., et. 1/4, 50 mp, 2018, ap dec, spatios, bucatarie mare, inchisa, balcon generos. Ap este complet finisat, g, f, p, t, centrala proprie, totul nou, bransat la toate utilitatile sectorului 3. Acces facil catre metrou, mutare rapida. **45.000 €;** ☎0774.075.876

768. **Metrou** 1 Decembrie, Trapezului et. 1/10, 55 mp, 1975, Vand apartament 2 camere semistradal, dec., bucatarie mare, inchisa, 2 debarale, balcon inchis, g, f, p, t, loc parcare, 3 minute metrou 1 Decembrie. **63.900 €;** ☎0774.075.876

769. **Metrou** Berceni dec., et. parter/5, 65 mp, 2019, apartament 2 camere dec. + curte proprie - metrou Berceni (850 metri). Pret: 55.700 euro (avans 80%) 61.500 euro (avans 5%) **55.700 €;** ☎0738.294.929/ 0787.525.654 magazinul.imobiliar@gmail.com

770. **Metrou** Berceni dec., et. 3/5, 59 mp, 2019, imobilul se vinde finisat complet (la cheie), contorizat individual si bransat la toate utilitatile orasului (curent, gaz, apa, canalizare). Finalizare decembrie 2019. 46.500 (cash)/ 49.000 (credit) **46.500 €;** ☎0738.294.929/ 0787.525.654 magazinul.imobiliar@gmail.com

771. **Metrou** Berceni, dec., et. 1/5, 59 mp, 2019, imobilul se vinde finalizat complet, contorizat individual ?i bransat la toate utilitatile orasului (curent, gaz, apa, canalizare). Pret: 46.500 euro (avans 95%) / 49.000 euro (avans 5%). **46.500 €;** ☎0738.294.929 magazinul.imobiliar@gmail.com

772. **Metrou** D.Leonida, mutare rapida oferta - ap 2 cam, dec., et. 2/5, 66 mp, 2014, apartament 2 cam, 66 mp, et 2 din 5, complet mobilat si utilat, finisaje extra, Mutare rapida .Se accepta credit orice tip. Distanta de metrou 7 min. Constructie 2014.Bloc prevazut cu lift **69.000 €;** ☎0737.500.384 zina.epure@zonadesud.ro

773. **Metrou** Dimitrie Leonida dec., et. 1/3, 54 mp, 2019, apartament 2 camere 57mp D. Leonida, 0% comision; **50.500 €;** ☎0737.500.381 andrei.niculescu@zonadesud.ro

774. **Metrou** Dimitrie Leonida dec., et. 3/4, 43 mp, 2019, apartament 2 camere promo metrou Dimitrie Leonida, o% comision; **40.500 €;** ☎0737.500.381 andrei.niculescu@zonadesud.ro

775. **Metrou** Dimitrie Leonida dec., et. 1/7, 55 mp, 2018, apartament 2 camere, dec. , 55 mp, etaj 1 **50.500 €;** ☎0730.988.560 georgeta.constantin@sudrezidential.ro

776. **Metrou** Dimitrie Leonida dec., et. 1/2, 51 mp, 2019, apartament doua camere parte a unui proiect rezidential, situat in orasul Popesti Leordeni, Ilfov, intr-o zona de vile, ferit de aglomeratia si zgomotul orasului **49.500 €;** ☎0730.988.560 georgeta.constantin@sudrezidential.ro

777. **Metrou** Dimitrie Leonida, dec., et. parter/3, 43 mp, 2019, apartament 2 camere 10 min M. Dimitrie Leonida, merita vazut, **42.000 €;** ☎0737.500.381 andrei.niculescu@zonadesud.ro

778. **Metrou** Dimitrie Leonida, dec., et. 2/7, 2018, vand apartament 2 camere dec., suprafata utila 61.23 mp, imobil nou, finisat deosebit, bransat la utilitati, contorizat separat, dotat cu centrala proprie de apartament. Merita vazut **50.500 €;** ☎0727.175.861 lucian@sudrezidential.ro

779. **Metrou** Dimitrie Leonida, 10 minute, parter inalt dec., et. parter/5, 52 mp, 2019, bloc mixt, cu suprafata mare si balcon generos, finisaje la alegere, situat stradal si cu acces la metrou Dimitrie Leonida in 10 minute, Pret cash 38000 euro, credit 49900 euro. **38.000 €;** ☎0787.672.423

780. **Metrou** Dimitrie Leonida, ap 2 camere cu gradina dec., et. parter/3, 50 mp, 2018, apartament 2 camere, gradina, usi pinum, termopan, centrala proprie, drum asfaltat, gaze, canalizare, la cheie, a

Imobiliare vânzări 2 CAMERE

845. **Militari** Residence apartament mobilat si utilat semidec., et. 5/7, 54 mp, 2015, Strada Rezervelor, pozitie buna, apartament spatios, modernizat, ideal investitie, pregatit pentru inchiriere, disponibil imediat. **45.000 €;** ☎0758.098.917/ 0758.098.905 georgian.draghia@galaxyimob.ro

846. **Militari** Residence vizavi de Ballroom, str. Weiner dec., et. 4/6, 58 mp, 2018, Palada nr.60 H, bloc locuit, 2 cam., usor de modificat in 3 camere, 2 bai, 2 balcoane. Tamplarie pvc Rehau 5 camere, usi pinum pervaz pe ambele fete, statie autobuz 178. Cash, ipotecar, prima casa, negociabil. **47.500 €;** ☎0799.999.970

847. **Militari** Residence, dec., et. 1/7, 57 mp, 2019, 2 camere in bloc nou, predare mai 2019, la cheie, fara taxa de mentenanta, acceptam credit. Parcare, toate actele, parcuri, scoala+ gradinita, RATB, **57.000 €;** ☎0722.166.933 vanzari@militari-residence.ro

848. **Militari** Residence, dec., et. 5/7, 56 mp, 2018, 2 camere, balcon inchis, bloc cu predare 2018, finisate complet cu gresie, faianta, parchet, la alegere, usa metalica, centrala termica, **45.787 €;** ☎0722.166.933/ 0723.103.946 vanzari@militari-residence.ro

849. **Militari** Residence, dec., et. 5/7, 43 mp, 2018, 2 camere, balcon inchis, finisate complet cu gresie, faianta, parchet, la alegere, usa metalica, centrala termica. **33.060 €;** ☎0722.166.933/ 0723.103.946 vanzari@militari-residence.ro

850. **Militari** Residence, dec., et. 3/7, 43 mp, 2018, 2 camere, bloc nou finisat complet, toate utilitatile (Apa Nova, Enel, GDF Suez), contorizat complet, termopan tripan Veka, centrala termica, **33.712 €;** ☎0722.166.933/ 0723.013.946 vanzari@militari-residence.ro

851. **Militari** Residence, dec., et. 2/6, 57 mp, 2019, 2 camere, bloc nou finisat complet, toate utilitatile (Apa Nova, Enel, GDF Suez), contorizat complet, termopan tripan Veka, centrala termica, **54.000 €;** ☎0722.166.933/ 0723.013.946 vanzari@militari-residence.ro

852. **Militari** Residence, dec., et. 3/6, 66 mp, 2017, Apa Nova, 6 minute Ratb, pret negociabil. ☎0769.272.638

853. **Militari** Residence, dec., et. 4/7, 56 mp, apartament 2 cam., direct dezvoltator, comision 0, fara taxa de mentenanta, finalizare august 2019, balcon inchis, **51.800 €;** ☎0722.166.933 vanzari@militari-residence.ro

854. **Militari** Residence, dec., et. 3/7, 49 mp, 2019, apartament in bloc nou, finalizare 2019, finisaje incluse, bransamente, contorizari individuale, baie utilata, CT. RATB, parcare, magazine, piscine, **47.775 €;** ☎0722.166.933 vanzari@militari-residence.ro

855. **Militari** Residence, dec., et. 1/7, 48 mp, 2018, apartament in bloc nou, finisaje incluse, bransamente, contorizari individuale, baie utilata, CT. RATB, parcare, magazine, piscine, **36.860 €;** ☎0722.166.933 vanzari@militari-residence.ro

856. **Militari** Residence, dec., et. 4/7, 53 mp, bloc nou, finalizare 2019, predare la cheie, acceptam credit, **49.000 €;** ☎0722.166.933 vanzari@militari-residence.ro

857. **Militari** Residence, dec., 49 mp, 2019, confort 1, finisat complet (gresie, faianta, parchet, termopan, centrala), contorizat complet, legat la toate utilitatile orasului, **45.325 €;** ☎0722.166.933/ 0723.013.946 vanzari@militari-residence.ro

858. **Militari** Residence, dec., et. 2/4, 57 mp, 2019, dezvoltator, constructie 2019, bloc finalizat si locuit, la intrare in cartier, str. Weiner Palada, finisaje calitate superioara, racordat la canalizarea orasului, fara comision, accept credit prima casa, **47.000 €;** ☎0725.740.601

859. **Militari** Residence, dec., et. parter/7, 55 mp, 2018, in bloc nou, finalizare 2018, finisaje incluse, bransamente, contorizari individuale, baie utilata, CT. Ratb, parcare, magazine, piscine, etc, **43.012 €;** ☎0722.166.933 vanzari@militari-residence.ro

860. **Militari** Residence, dec., et. 2/7, 48 mp, 2018, in bloc nou, finalizare 2019, finisaje incluse, bransamente, contorizari individuale, baie utilata, CT. Ratb, parcare, magazine, piscine, etc. **38.072 €;** ☎0722.166.933 vanzari@militari-residence.ro

861. **Militari** Residence, dec., et. 2/7, 44 mp, 2019, in bloc nou, finalizare 2019, finisaje incluse, bransamente, contorizari individuale, baie utilata, CT. Ratb, parcare, magazine, piscine. **35.200 €;** ☎0722.166.933 vanzari@militari-residence.ro

862. **Militari** Residence, dec., et. 8/8, 2015, ProCapital Development va ofera spre vanzare un apartament de 2 camere de tip dec. in cartierul Militari Tineretului Residence, apartamentul se afla la etajul 8 al unui bloc de 8 etaje. **41.000 €;** ☎0720.888.027 moglan.georgian@procapitald.ro

863. **Militari** Residence, ap 2 cam. dec., dec., et. parter/7, 48 mp, 2018, constructie noua, finalizare august 2018, predare la cheie, fara taxa de mentenanta. Ansamblu rezidential cu parcuri, locuri de parcare incluse, magazine, piscine, scoala, gradinita, **39.600 €;** ☎0722.166.933 vanzari@militari-residence.ro

864. **Militari** Residence, Ballroom, str. Rezervelor Lidl dec., et. 6/8, 54 mp, 2010, se vinde cu 0 comision, apartament cu 2 camere, luminos, ca nou! complet mobilat si utilat! contoare separate gaz, curent, apa, canalizare, centrala proprie. loc parcare, statie stb. balcon 2 laturi, **49.950 €;** ☎0787.249.380/ 0787.204.109 gina.ghita@remax.ro

865. **Militari** Residence, urgent apartament 2 camere dec., et. 3/4, 50 mp, 2017, Se vinde urgent. Apartamentul este situat in Militari Residence. Strada Orhideelor 34, etajul 3/4,este dec., bucatarie inchisa mobilata si utilata complet. Loc parcare **50.000 €;** ☎0726.758.679 danutc2009@gmail.com

866. **Militari** Rosu, Ratb 178, 138, 434 semidec., et. 4/6, 2018, camere spatioase, ansamblu rezidential securizat, acces bariera, camere de supraveghere video.Toate utilitatile contorizate individual, canalizare, str?zi asfaltate, magazine. **36.900 €;** ☎0741.700.100

867. **Militari** vizavi de Ballroom,str. Weiner et. 4/6, 58 mp, 2018, Palada nr. 60 H, blocul 1 finalizat, 2 balcoane mici, la fiecare camera. Tamplarie pvc Rehau 5 camere, usi pinum cu pervaz pe ambele fete. Langa statie autobuz 178. Cash, ipotecar, prima casa, negociabil. **47.500 €;** ☎0799.999.970

868. **Militari,** dec., et. 4/7, 42 mp, 2018, 2 camere, bloc nou, predare 2019, finisaje incluse, bransamente, taxa de mentenanta 0. Parcare inclusa, parcuri, piscine, magazine, RATB, **32.300 €;** ☎0722.166.933 vanzari@militari-residence.ro

869. **Militari,** dec., et. 1/6, 48 mp, 2019, apartament cu 2 camere in Militari Residence pe strada Tineretului, chiar langa statia Ratb. **46.000 €;** ☎0748.129.862

870. **Militari,** dec., et. 3/4, 55 mp, 1985, Apusului, Ghirlandei, langa scoala 160, 55 mp, bloc 1985 tip N, termopane, usa metalica, fara alte imbunatatiri, baia renovata, curat, zona cu multa verdeata, liber, acte, acc credit. **56.000 €;** ☎0731.322.851/ 021.434.30.60 bestimobiliaremilitari@gmail.com

871. **Militari,** semidec., et. parter/8, 48 mp, 1981, Gorjului, semidec, parter din 8, semimobilat, renovat, curat, centrala termica, izolatie interior, ideal investitie, apropiere mijloace de transport, metrou, acte. **59.500 €;** ☎0723.118.778/ 0723.118.760 stentorintermed@yahoo.com

872. **Militari,** dec., et. 6/10, 40 mp, 1975, Lujerului, Cora, 3 min. de metrou, cf. 2 dec., etaj 6/10, gresie, faianta, parchet, termopan, usa metalica,mobilat si utilat, acte accept credit. **46.500 €;** ☎0731.322.851/ 021.434.30.60 bestimobiliaremilitari@gmail.com

873. **Militari,** dec., et. 2/10, 46 mp, Lujerului, Cora, gresie, faianta, parchet, usa metalica. **37.500 €;** ☎0769.115.522

874. **Militari,** dec., et. 1/6, 2019, Militari Margelelor, restaurant Cocosul Rosu, reducere 4000 euro, zona linistita, 10 minute pana la metrou, parc, Mega Image, 30 secunde STB, bloc nou, beton, 6 nivele. **53.900 €;** ☎0728.932.569 oana_adinaneagu@yahoo.com

875. **Militari,** dec., et. 3/8, 57 mp, 1984, Piata Veteranilor, termopan, usa metalica, **54.500 €;** ☎0769.115.522

876. **Militari,** semidec., et. 8/9, 53 mp, 1974, proprietar, apartament 2 camere, cf. 1, semidec., 8/9, termopan, parchet, gresie, faianta, usa metalica, liber,Iuliu Maniu, 2 min. Piata Gorjului, **55.000 €;** ☎0735.047.400 gabriela_galbenu@yahoo.com

877. **Militari,** minut metrou, ultimele ap. disponibile dec., et. 4/11, 58 mp, 2019, 2 camere in bloc finalizat, situat la etajul 4/11, luminos si spatios, dec., 58 mp utili, centrala proprie, bucatarie inchisa de 9 mp, baie complet utilata, contorizare individuala **73.000 €;** ☎0757.578.680 adrian@rotarpark.ro

878. **Militari,** 1 -2 min. de Casa Roz, Apusului, dec., et. 6/10, 47 mp, 1976, apartament cu 3 camere, confort 2, la pret de 2 camere, se vinde mobilat si utilat complet, modern, totul de buna calitate, renovat recent, cu toate imbunatatirile. **48.000 €;** ☎0722.302.080

879. **Militari,** 1 minut metrou, ultimele ap. disponibile dec., et. 4/11, 58 mp, 2019, 2 camere in bloc finalizat, situat la etajul 4/11, luminos si spatios, dec., 58 mp utili, centrala proprie, baie complet utilata, contorizare individuala, solutii tehnice moderne. **76.000 €;** ☎0757.578.680 adrian@rotarpark.ro

880. **Militari,** 1 minut metrou, ultimele ap. disponibile dec., et. 4/11, 2019, 2 camere in bloc finalizat, situat la etajul 4/11, luminos si spatios, dec., 58 mp utili, centrala proprie, bucatarie inchisa de 9 mp, baie complet utilata, contorizare individuala **73.500 €;** ☎0757.578.680 adrian@rotarpark.ro

881. **Militari,** 1 minut metrou, ultimele ap. disponibile dec., et. 6/11, 57 mp, 2019, 2 camere in bloc finalizat, situat la etajul 6/11, luminos si spatios, dec., 55 mp utili, centrala proprie, bucatarie inchisa de 9mp, baie complet utilata, contorizare individuala. **73.000 €;** ☎0757.578.680 adrian@rotarpark.ro

882. **Militari,** 1 minut metrou, ultimele ap. disponibile dec., et. 5/11, 58 mp, 2019, 2 camere in bloc nou, situat la etajul 6/11, luminos si spatios, dec., 58 mp utili, centrala proprie, bucatarie inchisa de 9 mp, centrala proprie, contorizare individuala **74.500 €;** ☎0757.578.680 adrian@rotarpark.ro

883. **Militari,** 1-2 min. de Gorjului, piata si metrou, dec., et. 1/10, 65 mp, apartament confort 1 sporit, se vinde mobilat si utilat complet, totul de buna calitate, cu toate imbunatatirile, modern amenajat, stradal, toate actele. ☎0722.301.910

884. **Militari,** 1-2 min. de Scoala, Politie, Gorjului, dec., et. 5/8, 52 mp, 1982, apartament confort 1, cu balcon, termopane, aer conditionat, usa metalica, gresie si faianta, contor de gaze separat, bloc cu 2 lifturi, zona foarte buna, scara renovata, pret negociabil. **56.999 €;** ☎0722.302.080

885. **Militari,** 2 camere in bloc finalizat, etaj 2/7 dec., et. 2/7, 48 mp, 2018, Militari - bloc nou finalizat, te poti muta imediat, 2 camere, dec., etaj 2/7, 48 mp. centrala termica, finisaje incluse (la alegerea clientului), se accepta credit, comision 0%. **53.000 €;** ☎0728.874.503

886. **Militari,** 2 camere, 0 comision, dec., et. 1/6, 52 mp, 2019, apartament 2 camere in cartierul Militari Residence. Bloc nou cu acces la mijloacele de transport in comun STB. Lift, centrala cu gaz, calorifere, bai cu obiecte sanitare, ferestre mari. **42.000 €;** ☎0787.204.109 marius.ghita@remax.ro

887. **Militari,** 2 camere, metrou Pacii, comision 0 dec., et. 1/6, 63 mp, 2019, apartament cu 2 camere, dec., etajul 1, finisat la cheie, pereti din caramida, bucatarie inchisa, centrala proprie, comision 0. Preturi promotionale pentru plata cash. **66.000 €;** ☎0730.556.913

888. **Militari,** 5 minute Lidl Uverturii, bloc 2019 semidec., et. 1/6, 40 mp, 2018, apartament 2 camere, bloc nou, spatiu verde, finisaje incluse, situat la 3 minute de statie Ratb, legatura directa metrou Lujerului **31.900 €;** ☎0741.700.100 pollux.residence@gmail.com

889. **Militari,** adiacent de Bd Iuliu Maniu, dec., et. 8/10, 55 mp, 1980, confort 1, la 2-3 min de Pacii si 10 minute de Gorjului de mers pe jos, balcon la sufragerie, gemuri termopan, parchet, usi schimbate, gresie, faianta, bucatarie mobilata, aragaz, frigider, masina spalat, liber. **52.000 €;** ☎0722.302.080

890. **Militari,** Apeductului Residence dec., 53 mp, 2018, Promotie limitata, direct dezvoltator, predare decembrie 2019, bucatarie open space, sc 53 mp, compartimentari din caramida, predare la cheie, finisaje la alegere, loc de parcare cadou. **37.000 €;** ☎0799.936.443 proiectapeductului@iness-intermed.ro

891. **Militari,** Apeductului Residence dec., 61 mp, 2018, promotie limitata, direct dezvoltator, predare decembrie 2019, sc 61 mp, bucatarie inchisa, compartimentari din caramida, predare la cheie, finisaje la alegere, geam la baie, loc de parcare cadou. **41.000 €;** ☎0799.936.443 proiectapeductului@iness-intermed.ro

892. **Militari,** Apeductului Residence, dec., et. parter/6, 44 mp, 2019, apartament 2 camere, ultimele 2, dormitor plus camera de zi cu bucatarie open space, sc 44 mp, canalizare, predare decembrie 2019, compartimentari caramida, finisaje la alegere, centrala proprie, loc parcare **29.500 €;** ☎0799.936.443 proiectapeductului@iness-intermed.ro

893. **Militari,** Apeductului Residence, bloc finalizat, dec., et. parter/5, 54 mp, 2019, mutare imediata, finisaje la alegere marca Bella Casa, sc 54 mp, dec., living 16 mp, dormitor 12 mp cu dressing, bucatarie inchisa, baie cu geam, toate utilitatile, loc de parcare cadou. **40.000 €;** ☎0799.936.443 proiectapeductului@iness-intermed.ro

894. **Militari,** Apeductului, dec., et. 1/4, 47 mp, 2018, 2 camere, 47 mp utili, bloc nou, stradal direct dezvoltator. Comision 0%, loc de parcare inclus.la 2 min de RATB 138 si 178 si 10 min de Metro, Auchan. Finisajele la alegere **41.900 €;** ☎0748.221.317/ 0727.255.853 artcity-construct@gmail.com

895. **Militari,** Apeductului, ansamblul RAF.RO dec., 53 mp, 2019, promotie limitata, direct dezvoltator, bloc nou cu canalizare, P+7, predare august 2019, sc 53 mp, predare la cheie, finisaje la alegere, usi pinum, scari placate cu granit, loc de parcare, **42.000 €;** ☎0799.936.443 proiectapeductului@iness-intermed.ro

896. **Militari,** Apeductului, ansamblul RAF.RO dec., 61 mp, 2019, promotie limitata, direct dezvoltator, bloc nou cu canalizare, p+7, predare august 2019, sc 61 mp, geam baie, predare la cheie, finisaje la alegere, usi pinum, marmura, granit, loc de parcare, **46.000 €;** ☎0799.936.443 proiectapeductului@iness-intermed.ro

897. **Militari,** Apeductului, Rezervelor, dec., et. parter/5, 54 mp, 2018, direct dezvoltator, bloc cu canalizare, finalizat, regim de inaltimep+5, sc 54 mp, dec., bucatarie inchisa, centrala proprie Buderus, finisaje la alegere gama Bella Casa, geam baie, lift,l oc de parcare **40.000 €;** ☎0799.936.443 proiectapeductului@iness-intermed.ro

898. **Militari,** Apusului, 7 min. metrou, comision 0% dec., et. 4/4, 52 mp, 2018, str. Margelelor bloc nou racordat la toate utilitatile ocupat 99% mutare imediata dec. cu balcon, etaj 4 cu placa de beton si pod. Se accepta credit. Pret negociabil. Urgent **59.000 €;** ☎0737.250.568 imobiliaretop-casa@yahoo.com

899. **Militari,** Apusului, str Babesti dec., et. 2/5, 60 mp, 2018, Militari, Apusului, 2 camere, dec., etaj 2 din imobil p+5e, su 60 mp, apartamentul se preda la cheie. Imobilul dispune de lift si parcare, finalizare in august 2019. **60.000 €;** ☎0786.601.480 serbanescu.aura@yahoo.com

900. **Militari,** Auchan apartamente 2 camere, dec., et. 1/3, 40 mp, 2018, finisaje incluse prestabilite, obiecte sanitare, usi, centrala termica proprie, radiatoare, prize, intrerupatoare, termopan, lift, BCA, termosistem 10 cm, Ratb 178 si 138 **30.000 €;** ☎0720.686.868/ 0734.774.455

901. **Militari,** Auchan, semidec., et. 7/7, 49 mp, 2017, apartament 2 cam, Militari Rezervelor, langa noul Lidl **44.500 €;** ☎0725.744.950 andreearezervelor79@gmail.com

902. **Militari,** Auchan, 2 camere la cheie semidec., et. 2/6, 42 mp, 2018, 2 km Lidl, Uverturii, ansamblu rezidential securizat, Ratb 50 m. Vanzare direct de la dezvoltator, comision de vanzare 0%. **33.650 €;** ☎0741.700.100

903. **Militari,** Auchan, ap. 2 cam, mobilat si utilat et. 1/5, 57 mp, 2018, Proprietar, apartament 2 camere, 2 balcoane, etaj 1/5, mobilat si utilat, totul nou, nefolosit si de foarte buna calitate, 57 mp utili, vis-a-vis de Penny Market, Ratb 178 si 138 la 50 ml. **51.000 €;** ☎0723.271.439 cosmin.cojocaru@yahoo.com

904. **Militari,** Auchan, Rezervelor, mutare imediata dec., et. parter/8, 40 mp, 2019, direct dezvoltator, ansamblu rezidential, imobil nou modern, finisaje la alegere, centrala proprie, 10 min. metrou Pacii, Preciziei, RATB 138;178, hypermarcket Auchan, Metro, Mega Image, TVA 5% inclus, **34.500 €;** ☎0734.125.125/ 0721.128.128 officemtresidence@gmail.com

905. **Militari,** Auchan, Str. Rezervelor, dec., et. 2/7, 53 mp, 2019, Militari, Auchan, Str. Rezervelor, direct dezvoltator, mutare imediata, imobil nou, modern, 10 min. metrou Pacii, Preciziei, RATB 138, 178, finisaje la alegere, centrala proprie, TVA 5% inclus in pret. **48.900 €;** ☎0734.125.125/ 0721.128.128 officemtresidence@gmail.com

906. **Militari,** bloc finalizat, 2 camere, 1/7, 50 mp. semidec., et. 1/7, 2018, Apartament 2 camere, te poti muta imediat, etaj 1/7, finisaje incluse in pret (la alegerea clientului), optional loc de parcare subteran, comision 0, se accepta credit. **55.500 €;** ☎0728.874.503

907. **Militari,** bloc finalizat, te poti muta imediat, semidec., et. 2/7, 52 mp, 2018, apartament cu 2 camere, suprafata 52 mp, etaj 2/7, finisaje la alegere, centrala termica, baie cu geam, bucataria se poate inchide la cerere. Imobilul este dat in folosinta te poti muta imediat. **57.000 €;** ☎0728.874.503

908. **Militari,** Bucuresti, apartament 2 camere, studio semidec., et. 7/8, 39 mp, 2017, Bucuresti, Militari, apartament 2 camere tip studio 0% comision. Suprafata utila 39.5 mp, etaj 7. Deasupra exista placa de beton armat si pod. Proprietar persoana fizica, nu se aplica TVA. **35.500 €;** ☎0787.204.109 marius.ghita@remax.ro

909. **Militari,** Bulevardul Uverturii dec., et. 3/4, 71 mp, 2019, Apartament 2 camere dec., bucatarie inchisa, spatios, Militari-Uverturii. **73.000 €;** ☎0728.874.502

910. **Militari,** bulevardul Uverturii, dec., et. 4/5, imobil nou, finisaje superioare, apartamente 2 camere sector 6, de la 49.500 Eur+Tva 5%, loc parcare 5000 euro exterior, 7000 euro interior tip Klauss, comision 0. ☎0724.556.353

911. **Militari,** Chiajna, dezvoltator, semidec., et. 1/8, 40 mp, 2019, de vanzare apartament 2 camere, 40 mp utili, bloc de 8 etaje in constructie. Se preda finisat la cheie, utilitati apa si canalizare, contor gaz si curent, statie la 200 m, plata cash sau credit, **31.950 €;** ☎0749.800.300 biroupollux@gmail.com

912. **Militari,** Chiajna, dezvoltator, dec., et. 5/8, 51 mp, 2019, de vanzare apartament 2 camere, 51 mp utili, dec., compus din living, dormitor, bucatarie separata, baie, balcon, hol, se preda finisat la cheie, utilitati, apa, canalizare, statie la 200 m. **41.900 €;** ☎0749.800.300 biroupollux@gmail.com

913. **Militari,** Chiajna, Wellness, Ballroom, dec., et. 7/7, 49 mp, 2017, Militari, Rezervelor, apartament 2 camere, Lidl Chiajna. **44.500 €;** ☎0725.744.950 andreearezervelor79@gmail.com

914. **Militari,** constructie noua, dec., et. parter/7, 49 mp, caramida, finalizare 2019 finisaje incluse, baie utilata, centrala termica, bucatarie separata. Taxa de mentenanta 0, parcare, parc, RATB, acceptam credit, **47.775 €;** ☎0722.166.933 vanzari@militari-residence.ro

915. **Militari, Dambovita, Lacul Morii, dec., et. demisol/5, 60 mp, 2018, apartament 2 camere la cheie cu terasa, 54.900 €;** ☎0784.055.610 rusesabin@yahoo.com

916. **Militari, Dambovita, Lacul Morii, dec., et. demisol/5, 60 mp, 2018, apartament 2 camere la cheie cu terasa, 50.900 €;** ☎0784.055.610 rusesabin@yahoo.com

917. **Militari,** dec., bloc nou, 52mp dec., et. 1/8, 52 mp, 2019, Militari, Str. Rezervelor, Auchan, 2 camere dec.,direct dezvoltator, TVA 5% inclus, comision 0%, imobil nou modern, 10 min. metrou Pacii, Preciziei, RATB 138;178, finisaje la alegere, centrala termica. **47.500 €;** ☎0721.128.128/ 0734.125.125 officemtresidence@gmail.com

918. **Militari,** Dudu, Chiajna, dec., et. 1/3, 45 mp, 2019, dezvoltator, bloc stradal, constructie beton si caramida, balcon, centrala proprie, racordat la canalizare orasului, finisaje de calitate superioara, boxa, pod cu scara interioara, accept credit, **36.000 €;** ☎0725.740.601

919. **Militari,** Gorjului dec., et. 8/10, 55 mp, **63.000 €;** ☎0735.251.111 cameliaciurea24@gmail.com

920. **Militari,** Gorjului semidec., et. 8/9, 50 mp, 1970, Bulevardul Iuliu Maniu, stradal, bloc reabilitat termic 2019 la 1 min de metrou Gorjului, pozitie foarte buna, apartament 2 camere, confort 1, semidec., suprafata 50 mp, balcon mare, vedere stradala. **53.000 €;** ☎0721.907.221/ 0764.716.412

921. **Militari,** Gorjului, str. Valea Lunga nr. 49, semidec., et. 3/5, 53 mp, 2014, apartament 2 camere, 2014, 53 mp, etaj 3/5, g, f, p, t, um, ac, centrala proprie, interfon, cam. supraveghere, metrou Gorjului si Valea Oltului, autobuze str. Moinesti, tramvaie B-dul Timisoara. Fara comision. **55.000 €;** ☎0722.658.788 imobiliarelagreu@yahoo.ro

922. **Militari,** Gorjului, Veteranilor. dec., et. 8/8, 52 mp, **56.000 €;** ☎0735.251.111 cameliaciurea24@gmail.com

923. **Militari,** Iuliu Maniu dec., et. 1/6, 60 mp, 2019, direct dezvoltator, bloc nou p+6 beton si caramida Sect.6, predare la cheie, compartimentari interioare caramida,finisaje la alegere, centrala termica, statie Ratb la 50 m, toate utilitatile, parcare. **51.000 €;** ☎0733.248.555/ 0725.083.454 envogueresidence@gmail.com

924. **Militari,** Iuliu Maniu, dec., et. 3/9, 40 mp, 2019, direct dezvoltator, bloc nou 3 din 9 beton si caramida sector 6, predare la cheie, compartimentari interioare caramida, finisaje la alegere, centrala termica, statie Ratb, toate utilitatile, parcare. **38.000 €;** ☎0733.248.555/ 0725.083.454 envogueresidence@gmail.com

925. **Militari,** Iuliu Maniu, dec., et. parter/6, 49 mp, 2019, Direct dezvoltator, bloc nou p+6 beton si caramida sector 6 in complex rezidential, predare la cheie, compartimentari interioare caramida, finisaje la alegere, centrala termica proprie, statie **43.550 €;** ☎0733.248.555/ 0725.083.454 envogueresidence@gmail.com

926. **Militari,** Iuliu Maniu, dec., et. 2/7, 57 mp, 2019, direct dezvoltator, bloc nou p+6 beton si caramida sector 6, predare la cheie, compartimentari interioare caramida, finisaje la alegere, centrala termica, statie Ratb la 50 m, toate utilitatile. **48.200 €;** ☎0733.248.555/ 0725.083.454 envogueresidence@gmail.com

927. **Militari,** Iuliu Maniu, dec., et. parter/6, 63 mp, 2019, direct dezvoltator, bloc nou, beton si caramida sector 6 in complex rezidential, predare la cheie, compartimentari interioare caramida, finisaje la alegere, centrala termica proprie, **59.400 €;** ☎0733.248.555/ 0725.083.454 envogueresidence@gmail.com

928. **Militari,** Iuliu Maniu, dec., et. 1/9, 56 mp, 2019, direct dezvoltator, bloc nou, beton si caramida sector 6, predare la cheie, compartimentari interioare caramida, finisaje la alegere, centrala termica, statie Ratb, toate utilitatile. **49.900 €;** ☎0733.248.555/ 0725.083.454 envogueresidence@gmail.com

929. **Militari,** Iuliu Maniu, intre piata Gorjului si str Apusului semidec., et. 10, 55 mp, **66.000 €;** ☎0735.251.111 cameliaciurea24@gmail.com

930. **Militari,** Iuliu Maniu, Margelelor, dec., et. 3/5, 55 mp, 2019, oferta dezvoltator, confort 1 dec., etaj 3/5, bloc nou 2019 ,suprafata 45 mp utili, la cheie, centrala, 1 balcon, sau curte proprie 35 mp pentru parter, bloc p+5 caramida; **46.500 €;** ☎0725.832.374 oana_adinaneagu@yahoo.com

931. **Militari,** langa Auchan, str. Weiner Palada 62G dec., 74 mp, 2019, Chiajna, Rosu, bloc D+P+7, lift, geam tripan Salamander, pereti zidarie, statie autobuz 178, 138, taxe mentenanta 0, dezvoltator, optional finisaje la alegere, parcare, finalizat, detalii la www.nuferilor.ro, **52.500 €;** ☎0772.020.517/ 0747.298.009 apartamente2016@gmail.com

932. **Militari,** langa Auchan, str. Weiner Palada 62G dec., 70 mp, 2019, Chiajna, Rosu, bloc D+P+7, lift, geam tripan Salamander, pereti zidarie, statie autobuz 178, 138, taxe mentenanta 0, dezvoltator, optional finisaje la alegere, parcare, finalizat, detalii la www.nuferilor.ro, **49.500 €;** ☎0772.020.517/ 0747.298.009 apartamente2016@gmail.com

933. **Militari,** langa metrou Cora Lujerului, bloc nou dec., et. 1/8, 56 mp, 2020, dezvoltator imobiliar vand apartament 2 camere dec., etaj 1 din 8, situat intre Cora Lujerului si mall Plaza, la 5 minute de mers pe jos de statia de metrou Lujerului si 3 minute de Mall Plaza. **73.000 €;** ☎0729.946.970

934. **Militari,** langa metrou Cora Lujerului, bloc nou dec., et. 2/8, 59 mp, 2020, dezvoltator imobiliar vand apartament 2 camere dec., etaj 2 din 8, situat intre Cora Lujerului si mall Plaza, la 5 minute de mers pe jos de statia de metrou Lujerului si 3 minute de Mall Plaza. **77.000 €;** ☎0729.946.970

935. **Militari,** langa metrou Cora Lujerului, bloc nou dec., et. 6/8, 45 mp, 2020, dezvoltator imobiliar vand apartament 3 camere dec., la 5 minute de mers pe jos de statia de metrou Lujerului, etaj 2 din 8, situat intre Cora Lujerului si mall Plaza **62.000 €;** ☎0729.946.970 mihaisilviu.zaharia@gmail.com

936. **Militari,** Lidl, Chiajna, dec., et. 6/7, 50 mp, 2017, apartament 2 camere, Militari Rezervelor langa Lidl, **47.500 €;** ☎0725.744.950 andreearezervelor79@gmail.com

937. **Militari,** Lidl, Chiajna, dec., et. 7/7, 51 mp, 2017, va asteptam in complexul rezidential Militari Rezervelor 79, pentru a vedea viitoarea dumneavoastra locuinta **47.500 €;** ☎0725.744.950

938. **Militari,** Lujerului dec., et. 7/10, Partizanilor, cf 1, dec, gresie, f, p, t, um, ac, balcon, constructie 1980, instalatii electrice si sanitare noi, rulouri geam, mobilat, bloc reabilitat, acte la zi, merita vazut. 1 minut metrou, neg. **67.000 €;** ☎0766.862.569/ 0786.175.989

939. **Militari,** Lujerului, metrou, dec., et. 11/12, 52 mp, 1977, dec., etajul 11/12, mobilat complet, gresie, faianta, parchet, termopan, aer conditionat. Vecinatati: Politehnica, Crangasi, Drumul Taberei, Grozavesti, Cotroceni **57.500 €;** ☎0737.504.515

940. **Militari,** Lujerului, Veteranilor, Scoala 142, dec., et. 3/4, 53 mp, 1980, apartament confort 1, cu balcon, imbunatatiri, termopane peste tot, greesie si faianta, usa metalica, pereti curati cu lavabila, contor de gaze separat, acte, zona linistita cu blocuri de 4 niveluri, **61.000 €;** ☎0722.302.080

941. **Militari,** metrou Pacii, Kaufland, 2 camere, dec., et. 2/9, 62 mp, 2019, apartamente cu 2 camere, dec.e, finisate la cheie, usi de interior, centrala proprie, obiecte sanitare, finisaje la alegere, bloc cu lift, geam la baie, comision 0% **65.000 €;** ☎0730.556.913

942. **Militari,** metrou Pacii, Kaufland, Lidl dec., et. 10/10, 52 mp, 1980, 2 camere, metrou Pacii la 350 m, bloc 1980, dec., 52 mp, etaj 10, vedere panoramica, dotari: gresie, faianta, termopane, 2 x aer conditionat, usi PVC, usa metalica la intrare. Pret: 49.900 euro **49.900 €;** ☎0730.556.910

943. **Militari,** metrou Pacii, Turbomecanica, Belsugului, semidec., et. 4/4, 38 mp, 2016, 2 camere, bloc 2016, etaj 4 din 4, pod deasupra, acoperis din tabla, 38 mp, finisat la cheie, mobilat, utilat, aer conditionat, balcon inchis cu termopan, rulouri exterioare. 47.000 euro. Comision 0. **47.000 €;** ☎0730.556.910

944. **Militari,** Moinesti, dec., 107mp. cu 2 terase dec., et. parter/3, 107 mp, 2018, Va prezentam spre achizitie un apartament dec. cu suprafata de 57 mp cu 2 terase. amplasat la parterul unui imobil de 3 nivele, finisat complet cu gresie, faianta, parchet, usa metalica. **72.000 €;** ☎0730.556.911

945. **Militari,** Moinesti, Furtunei dec., et. demisol/3, 80 mp, 2017, apartament 2 camere, dec., bucatarie inchisa, terasa 23 mp, apartamentul se vinde finisat la cheie, gresie, faianta, obiecte sanitare, usi interior Grecia, usa metalica, centrala, comision 0 %. **55.000 €;** ☎0730.556.906

946. **Militari,** Moinesti, Petuniei dec., et. parter/4, 65 mp, 2014, Militari, Moinesti, Petuniei. Apartament 65 mp, c-tie 2014, dec., liber, centrala proprie, parter inalt/ 4, bloc caramida. Discutabil. **58.900 €;** ☎0769.470.920

947. **Militari,** Orhideelor, Rosu, dec., et. 1/4, 46 mp, 2018, bloc mixt nou, P+3+M, cu termen de finalizare August 2019. Zona linistita si aerisita la 2 min de Ratb 178 si 138. Apartamentele sunt total dec.e. Se vand la cheie cu finisaje alese. **39.000 €;** ☎0761.028.046/ 0729.481.840 imobeurocasa@gmail.com

948. **Militari,** Pacii, Belsugului, sector 6, dec., et. 2/10, 53 mp, 2019, apartament 2 camere dec., Militari sect 6, metrou 12 min, Ratb 2 min, bucatarie inchisa, complet finisat, finalizare iunie 2019, centrala, parcare, reduceri pentru avans mare, fara comision. **58.300 €;** ☎0749.115.511/ 0745.005.500 belsuguluiresidence@gmail.com

949. **Militari,** Pacii, OMV, Belsugului, dec., et. 6/10, 53 mp, 2019, pret pt. avans 80%, apartament 2 camere dec., bloc 7, bucataria inchisa, pereti interiori caramida, complet finisat, balcon, centrala, parcare, 150 m Ratb, dezvoltator, finalizare decembrie. **53.100 €;** ☎0749.115.511/ 0745.005.500 belsuguluiresidence@gmail.com

950. **Militari,** Rezervelor 79, Metro, Rosu, dec., et. 7/7, 2017, apartament 2 cam., Militari, Rezervelor langa noul Lidl, **44.500 €;** ☎0725.744.950 andreearezervelor79@gmail.com

951. **Militari,** Rezidential Apusului 2, dec., et. 3/6, 52 mp, 2019, imobil nou finalizat d+p+6e, situat pe strada Acvilei nr 42, constructie si compartimentare caramida, decomndat, geam la beie, finisaje la alegere, parcare proprie, accept credit. **45.000 €;** ☎0767.565.131 contact@rezidentialapusului.ro

952. **Militari,** Rosu, 2 camere, credit prima casa, semidec., et. 3/6, 49 mp, 2018, finisat complet la cheie, gresie, faianta, parchet, centrala termica, intrerupatoarele ceramice, baie echipata, poze reale **36.900 €;** ☎0741.700.100

953. **Militari,** Rosu, 5 min Lidl, Uverturii, dec., et. 2/3, 62 mp, 2018, apartament 2 camere dec., bucatarie mare inchisa, finalizat, finisaj complet, centrala, intabulat, parcare, utilitati bransate, canalizare, accepta credit, dezvoltator, 5 min linia Ratb 178, Lidl. **59.100 €;** ☎0749.115.511/ 0745.005.500 proprietatinoi@gmail.com

954. **Militari,** Rosu, Crinului, dec., et. 3/3, 68 mp, 2013, apartament doua camere, spatios, et 3/3+pod, bucatarie inchisa mobilata si utilata, loc parcare in proprietate, curte cu bariera, acces cu telecomanda, dec., camere inalte, aerisite, centrala proprie, A/C. **58.500 €;** ☎0771.775.600 george.visanescu@gmail.com

955. **Militari,** Rosu, Crinului, Uzina de apa dec., et. parter/3, 53 mp, 2019, 2 camere, dec., finisat complet la cheie, centrala, balcon, intabulat, bransat, canalizare, parcare, zona linistita, 2 min maxi-taxi, 6 min Ratb, accept credit, fara comision, finalizare August **42.150 €;** ☎0749.115.511/ 0745.005.500 proprietatinoi@gmail.com

956. **Militari,** Salcamilor, Pollux Residence semidec., et. 2/6, 49 mp, 2018, 2 km Lidl Uverturii, apartament 2 camere, bloc cu predare Decembrie 2019. **33.650 €;** ☎0741.700.100

Imobiliare vânzări 2 CAMERE

1010. **Obor,** Colentina, Doamna Ghica parc Plumbuita, dec., et. parter/8, 56 mp, 1980, metrou Obor 10 min., mall Veranda, Kaufland 5 min. Ratb 3 min., bloc 1980 reabilitat termic, imbunatatiri, renovat recent g, f, p, um, th, ac, cadastru, intabulare, accept credit prima casa, eliberabil rapid, **59.000 €;** ☎0723.947.833/ 0722.614.867

1011. **Obor,** Colentina, Doamna Ghica, Tei, dec., et. 10/10, 40 mp, 1976, langa Soala 30, vav Parcul Plumbuita, Tei, 15 min metrou Obor cf 2, dec, 40 mp, bloc 1976 reabilitat termic, terasa fara probleme pe mijloc, orientare est, imb, termopan, um, cadastru, intabulare, **42.500 €;** ☎021.380.28.14/ 0737.435.628

1012. **Obor,** Colentina, Doamna Ghica, Tei, vav parc semidec., et. 2/10, 43 mp, 1976, Plumbuita, 15 min metrou Obor, langa Scoala 30 bloc 1976 reabilitat termic, baie cu fereastra, orientare sud, imbunatatiri g, f, p, termopan, um, cadastru, intabulare, **45.900 €;** ☎021.380.28.14/ 0737.435.628

1013. **Obor,** Colentina, metrou, stradal, bl.reabilitat semidec., et. 2/10, 57 mp, 1970, semidec., amenajat, gresie, faianta, parchet, termopan, balcon mare, bucataria mobilata, dressing pe hol, liber, acte la zi, scara curata, pozitie excelenta, ideal investitie sau locuit, 3 min metrou Obor. **60.900 €;** ☎0755.080.420

1014. **Obor,** Colentina, Teiul Doamnei vav Sectia 7, dec., et. 5/10, 52 mp, 1971, 10 min metrou, aproape Kaufland, Parc Plumbuita, Tei, bloc 1971 reabilitat termic fara risc seismic, orientare sud-est, pe mijloc, fara imb., recente termopan, ac, um, liber, cadastru, intabulare. **56.500 €;** ☎021.380.28.14/ 0737.435.628

1015. **Obor,** Colentina, Teiul Doamnei, Kaufland, semidec., et. 1/10, 52 mp, Mall Veranda, 1/10, cf 1, sdec, 52 mp, renovat, pe mijloc, orientat pe Sud, mobilat si utilat complet, investitie, geam la baie, balcon spatios, reabilitat termic, g, f, p, t, um, aer conditionat, intab, eliberabil rapid,zona linistita,cash. **56.000 €;** ☎0770.956.572

1016. **Obor,** Colentina, Teiul Doamnei, sectia 7 Politie, dec., et. 2/10, 57 mp, 1985, aproape Kaufland, Piata, mall Veranda, 12 min metrou Obor, 5 min Parcul Tei, Plumbuita, cf. 1 dec., 57 mp, bloc 1985, orientare V, pe mijloc, imb, g, f, p, termopan, um, cadastru, intabulare **64.000 €;** ☎021.380.28.14/ 0737.435.628

1017. **Obor,** Kaufland, semidec., et. 2/10, 53 mp, 1970, 2 camere, renovat gresie, faianta, parchet, termopan, balcon inchis, bucataria mobilata, dressing pe hol. Bloc stradal reabilitat, vedere spate. Metrou Obor 5 minute. Veranda Mall, piata parc **61.900 €;** ☎0771.791.542

1018. **Obor,** M. Bravu, bd. Ferdinand x Dimitrov, semidec., et. parter/10, 1970, Stradal intrare si vedere stradale ideal pentru firma, cabinet medical avocat-notar, salon infrumusetare, pretabil orice, metroul la 3 min. Ap. este foarte spatios, trebuie renovat, cadastru, intabulare. **59.000 €;** ☎0722.614.867/ 0723.947.833

1019. **Obor,** metrou, bloc reabilitat stradal, dec. dec., et. 4/10, 57 mp, 1974, et. 4, balcon inchis, dec., termopan, um, gresie, faianta parchet, liber, acte la zi, pozitie excelenta, 2 minute metrou, parc, piata, Stefan cel Mare, Mosior, Colentina, Veranda Mall, Kaufland **67.000 €;** ☎0745.541.761

1020. **Obor,** Mihai Bravu, Primaria sector 2 semidec., et. parter/10, 56 mp, 1965, Str. Avrig la 2 min. de metrou Obor, langa piata, Mall Veranda, foarte bine pozitionat, bloc reabilitat termic, parter, cu balcon, baie cu fereastra, cadastru-intabulare, liber, ideal pentru familie. **53.000 €;** ☎0723.947.833/ 0722.614.867

1021. **Obor,** str. Masina de Paine, Teiul Doamnei sectia 7 semidec., et. 8/10, 54 mp, 1971, metrou Obor 7 min. Mall Veranda, 5 min. bloc reabilitat termic, ap. 2 cam. de mijloc, baie cu fereastra, renovat recent integral, balcon mare, gfp,um, ac, usi-instalatii noi, cadastru, intabulare, energetic, **63.000 €;** ☎0722.614.867/ 0737.435.628

1022. **Obor,** Teiul Doamnei, Colentina, Complex Rosegarden semidec., et. 8/11, 64 mp, 2012, metrou Obor 7 min., Pipera 10 min, mall Veranda, bloc 2010 stradal, vedere spate, 2 lifturi, paza BGS, orientare est, pe mijloc, contorizat, mobilat complet utilat, ideal investitie inchiriere, **73.000 €;** ☎0722.614.867/ 0723.947.833

1023. **Obor,** Veranda, et. 1/4, 51 mp, 1970, gresie, faianta, parchet, termopan, bloc anvelopat, fara risc seismic, **60.000 €;** ☎0725.487.050

1024. **Obregia,** 10 minute metrou P-ta Sudului dec., et. 6/10, 60 mp, 2018, Obregia - Sun Plaza, 10 minute metrou P-ta sudului, bloc nou, finisaje moderne, predare la cheie, lift, centrala termica, parcare. Se accepta credit bancar sau plata cash. **69.500 €;** ☎0774.075.901/ 0773.903.372

1025. **Oferta** vanzare 2 camere Crangasi dec., et. 1/8, 52 mp, 1984, **66.500 €;** ☎0784.409.030 codrescu.petre@galaxyimob.ro

1026. **Oferta** vanzare 2 camere Crangasi dec., et. 2/4, 50 mp, 1983, **66.500 €;** ☎0784.409.030 codrescu.petre@galaxyimob.ro

1027. **Oferta** vanzare 2 camere Crangasi dec., et. 8/8, 48 mp, 1985, **67.500 €;** ☎0784.409.030 codrescu.petre@galaxyimob.ro

1028. **Oltenitei** semidec., 30 mp, 10 min. metrou apartament 2 camere foarte curat, renovat recent, g, f, p, t, ac, reabilitat, loc parcare, mobilat, cadastru, intabulare, liber, bloc civilizat, **26.500 €;** ☎0720.039.035/ 0761.609.243 columbia.imobiliar@yahoo.com

1029. **Oltenitei** stradal, dec., imobil nou dec., et. 2/3, 63 mp, 2018, apartament cu 2 camere, balcon, situat intr-un imobil nou cu regim de inaltime P+3 in zona linistita, cartier vile, parcare, acces la mijloacele de transport in comun. **63.000 €;** ☎0722.664.430 cristian@sudrezidential.ro

1030. **Oltenitei,** 10 min. metrou, ap. 2 camere, dec., dec., et. 1/8, 52 mp, 1982, renovat, foarte bine compartimentat, imbunatatiri: g, f, p, t, um, confortabil, aproape de metrou Piata Sudului, Sun Plaza, hipermarket, scoala, gradinita, piata, STB, ap. recomandabil, merita vazut **62.500 €;** ☎0785.505.034

1031. **Oltenitei,** 3 minute Ratb, dec. dec., et. 1/3, 50 mp, 2018, apartament 2 camere, dec., 50 mp, amplasat in cadrul unui ansamblu rezidential in zona Oltenitei, acces rapid Ratb, finisaje moderne, predare la cheie, centrala termica, parcare, accept credit ipotecar. **41.000 €;** ☎0774.075.901/ 0773.903.372

1032. **Oltenitei,** bloc finalizat, complex nou dec., et. 1/2, 52 mp, 2018, Oltenitei, 2 camere finalizat. Apartamentul se preda la cheie cu toate finisajele: gresie, parchet natural, faianta, tamplarie, termopan, usi de int/ ext., centrala proprie. Contact, **46.900 €;** ☎0787.525.649 liviuhantar@tophome.ro

1033. **Oltenitei,** Lidl, 3 minute Ratb, 53 mp, dec. dec., et. 1/3, 52 mp, 2018, Oltenitei, bloc nou, dec., 53 mp, finisaje moderne, centrala termica, zona rezidentiala, aproape de Ratb, scoli si complexe comerciale, Mega Image toate utilitatile, predare la cheie, parcare. **42.000 €;** ☎0774.075.901

1034. **Oportunitate** ! Comision 0 %, Drumul Taberei 2 camere mobilat complet ! dec., et. 4/4, 49.00 mp, **47.000 €;** ☎0723.325.257 contact@mihaelaanton.ro

1035. **Otopeni** central et. 1/3, 2019, Apartament 2 camere, dec. situat la etajul 1 din 3, suprafata utila totala de 47 mp, cu finisaje premium la alegere si loc de parcare inclus in pret! **56.000 €;** ☎0727.090.488/ 0722.602.948 radu@proestate.ro

1036. **Otopeni** str 23 August nr 244 dec., et. 2, 64 mp, 2018, apartament superb 2 camere direct dezvoltator, **59.500 €;** ☎0722.502.703 masumi_ramin@yahoo.com

1037. **Otopeni** str Maramures comision 0, 2 locuri parcare dec., et. parter/3, 53 mp, 2018, apartament 2 camere, finalizat, se vinde mobilat si utilat complet, 1 loc de parcare incluse in pret,Vecinatati: Otopeni, central, piata, lidl, world classComision 0. **66.000 €;** ☎0722.602.948/ 0727.090.488 andrei@proestate.ro

1038. **Otopeni** str.Maramures comision 0, 2 locuri parcare dec., et. 3/3, 48 mp, 2018, apartament 2 camere, finalizat, se vinde mobilat si utilat complet, 2 locuri de parcare incluse in pret,Vecinatati: Otopeni, central, piata, lidl, world class. Comision 0. **62.000 €;** ☎0722.602.948/ 0727.090.488 andrei@proestate.ro

1039. **Otopeni,** AmbasadOr Home complex 2 camere, dec., et. 2/4, 72 mp, 2018, www.ambasador-home.ro - direct dezvoltator, ap. finalizat, predare imediata, incalzire pardoseala, videointerfon, spatii verzi, lift, paza, finisaje lux. **75.500 €;** ☎0734.442.219 anca.serban@ambasador-home.ro

1040. **Otopeni,** Complex rezidential AmbasadOr Home dec., et. 1/4, 83 mp, 2018, www.ambasador-home.ro - direct dezvoltator Ap finalizat, predare imediata, paza, lift, spatii verzi, videointerfon, balcoane, granit, incalzire pardoseala, finisaje lux, ideal si pt investitie (inchiriat). **91.000 €;** ☎0734.442.219 anca.serban@ambasador-home.ro

1041. **Otopeni,** complex rezidential AmbasadOr Home dec., et. 3/4, 73 mp, 2018, www.ambasador-home.ro, direct dezvoltator,oferta promotionala! Finalizat, predare imediata, spatios, balcoane, granit, lift, finisaje lux, paza, spatii verzi, videointerfon, incalzire pardoseala. **74.800 €;** ☎0734.442.219 anca.serban@ambasador-home.ro

1042. **Otopeni,** Maramures, dec., et. 3/3, 58 mp, 2019, apartament 2 camere cu loc de parcare inclus, achizitie dezvoltator. **59.900 €;** ☎0722.602.948/ 0727.090.488 radu@proestate.ro

1043. **Ozana,** Fetesti, cartier nou, accept Prima Casa dec., et. 3/4, 55 mp, 2019, Ozana, apartament 2 camere dec., bucatarie inchisa, bloc nou, lift, finisaje de calitate, centrala proprie, ob sanitare. In vecinatate: metrou 1 Decembrie, RATB, scoli/gradinite, piata. **53.800 €;** ☎0749.450.409/ 0771.789.644

1044. **Ozana,** metrou 1 Decembrie 1918, sector 3, dec., et. parter/4, 50 mp, 2019, apartament 2 camere 50 mp util, complet finisat si utilat cu centrala termica proprie, calorifere, obiecte sanitare, tamplarie PVC, geam termoizolant usa metalica, instalatii sanitare. **53.500 €;** ☎0770.480.480/ 0770.460.460 office@estimobiliar.ro

1045. **Ozana,** metrou 1 Decembrie 1918, sector 3, dec., et. 4/5, 52 mp, 2019, apartament 2 camere 51,65 mp util, complet finisat si utilat cu centrala termica proprie, calorifere, obiecte sanitare, tamplarie PVC, geam termoizolant usa metalica, instalatii sanitare. **47.770 €;** ☎0770.480.480/ 0770.460.460 office@estimobiliar.ro

1046. **Ozana,** metrou 1 Decembrie 1918, sector 3, dec., et. parter/4, 56 mp, 2019, apartament 2 camere 55,9 mp util, complet finisat si utilat cu centrala termica proprie, calorifere, obiecte sanitare, tamplarie PVC, geam termoizolant usa metalica, instalatii sanitare, **53.100 €;** ☎0770.490.490/ 0770.460.460 office@estimobiliar.ro

1047. **Ozana,** metrou 1 Decembrie 1918, sector 3, dec., et. 5/5, 118 mp, 2018, apartament 2 camere cu terasa 118,25 mp util, complet finisat si utilat cu centrala termica proprie, calorifere, obiecte sanitare, tamplarie PVC, geam termoizolant usa metalica, instalatii sanitare. **86.750 €;** ☎0770.480.480/ 0770.460.460 office@estimobiliar.ro

1048. **Ozana,** metrou 1 Decembrie 1918, sector 3, dec., et. 4/4, 49 mp, 2019, apartament 2 camere tip studio, 48.4 mp util, complet finisat si utilat cu centrala termica proprie, calorifere, obiecte sanitare, tamplarie PVC, geam termoizolant, usa metalica, instalatii sanitare. **48.000 €;** ☎0770.480.480/ 0770.460.460 office@estimobiliar.ro

1049. **Ozana,** metrou 1 Decembrie 1918, sector 3, dec., et. 1/4, 57 mp, 2019, apartament 2 camere, dec., 56.17 mp util, se livreaza complet finisat si utilat cu centrala termica proprie, calorifere, obiecte sanitare, tamplarie PVC, usa metalica, instalatii sanitare. **54.055 €;** ☎0770.490.490/ 0770.460.460 office@estimobiliar.ro

1050. **Ozana,** metrou 1 Decembrie, finalizat, acte gata dec., et. parter/4, 61 mp, 2018, ap. 2 cam., dec, 61 mp, finisaje de lux, curte proprie 35mp, toate utilitatile, centrala termica, aproape metrou, bloc din caramida, garantie 15 ani la izolatie Mutare imediata! Acte gata! **55.000 €;** ☎0771.789.644

1051. **Ozana,** Pallady, metrou 1 Decembrie 1918, sector 3 dec., et. parter/4, 47 mp, 2018, apartament 2 camere dec., 46.85 mp util, complet finisat si utilat cu centrala termica proprie, calorifere, obiecte sanitare, tamplarie PVC, geam termoizolant, usa metalica, instalatii sanitare. **44.500 €;** ☎0770.480.480/ 0770.460.460 office@estimobiliar.ro

1052. **Ozana,** Pallady, metrou 1 Decembrie 2019, sector 3 dec., et. 2/5, 53 mp, 2019, ap 2 cam, studio 53,1 mp util, complet finisat si utilat cu centrala termica proprie, calorifere, obiecte sanitare, tamplarie PVC, geam termoizolant usa metalica, instalatii sanitare, **49.110 €;** ☎0770.480.480/ 0770.460.460 office@estimobiliar.ro

1053. **Ozana,** Pallady, metrou 1 Decembrie 2019, sector 3 dec., et. 5/5, 55 mp, 2019, apartament 2 camere 55,35 util, complet finisat si utilat cu centrala termica proprie, calorifere, obiecte sanitare, tamplarie PVC, geam termoizolant usa metalica, instalatii sanitare, **52.000 €;** ☎0770.490.490/ 0770.460.460 office@estimobiliar.ro

1054. **Ozana,** Pallady, metrou 1 Decembrie 2019, sector 3 semidec., et. 5/5, 57 mp, 2018, apartament 2 camere 56,6 mp util, complet finisat si utilat cu centrala termica proprie, calorifere, obiecte sanitare, tamplarie PVC, geam termoizolant usa metalica, instalatii sanitare, **52.350 €;** ☎0770.480.480/ 0770.460.460 office@estimobiliar.ro

1055. **Ozana,** Pallady, metrou 1 Decembrie 2019, sector 3, dec., et. parter/4, 50 mp, 2019, apartament 2 camere, dec., 50.00 mp util, se livreaza complet finisat si utilat cu centrala termica proprie, calorifere, obiecte sanitare, tamplarie PVC, usa metalica, instalatii sanitare **49.305 €;** ☎0770.490.490/ 0770.460.460 office@estimobiliar.ro

1056. **Ozana,** strada Fetesti nr. 44A, dec., et. 1/3, 64 mp, 2008, apartament in bloc din 2008, etaj 1/3, loc parcare, acces la curte cu foisor si loc pentru gratar, 12 min metrou 1 Decembrie, zona verde, comision 0, mobilat si utilat, bucataria se poate inchide foarte usor. **67.500 €;** ☎0799.929.025/ 0733.670.178

1057. **Ozana,** Theodor Pallady, dec., et. 1/4, 47 mp, 2018, apartament superb, amplasat in zona noua, bloc nou, fara intermediari, aproape mijloace transport, vedere pe rasarit, dec., absolut totul nou. Nu colaborez cu agentiile. **44.500 €;** ☎0738.191.831/ 0749.450.409

1058. **Pache** Protopopescu, biserica Popa Nan, liber semidec., et. 2/3, 37 mp, 1934, apartament 2 camere in imobil tip vila, 2 apartamente pe palier, etaj 2/p+2+m, camere inalte, curte interioara, cladire renovata, suprafata 37 mp, termopan, gresie, faianta, centrala termica, luminos, mobilat **47.000 €;** ☎0722.241.794 bogdan.ilioiu@gmail.com

1059. **Pajura,** Baiculesti, semidec., et. 3/9, 46 mp, 1968, Pajura, Baiculesti, 2 camere, 3/9, 46 mp, semidec., orientare sud, renovat, pret negociabil. **60.000 €;** ☎0720.888.137 ioan.cornel@procapitald.ro

1060. **Pallady** dec., et. 1/6, 56 mp, 2019, apartamentul propus spre vanzare este cu 2 camere spatios, total dec. cu o suprafata totala utila de 55 mp, ingenios compartimentat situat pe etajul 1. Pretul include TVA! Fara comision! **62.000 €;** ☎0723.243.544/ 0799.929.024 natalin.p@star-construct.ro

1061. **Pallady** dec., et. 2/7, 56 mp, 2019, dezvoltator, ansamblul rezidential este localizat pe strada Victor Brauner nr 40 in spatele magazinului IKEA Pallady. Bucatarie mobilata, partial utilata, aer conditionat inclus in pret. **62.000 €;** ☎0724.808.488/ 0725.597.221 george.s@star-construct.ro

1062. **Pallady** dec., et. 2/7, 59 mp, 2019, dezvoltator. Ansamblul rezidential este localizat pe strada Victor Brauner. Bucatarie mobilata, partial utilata, aer conditionat inclus in pret. **63.500 €;** ☎0724.808.488/ 0725.597.221 george.s@star-construct.ro

1063. **Pallady** metrou 1 Decembrie 1918, sector 3, dec., et. 1/4, 60 mp, 2019, apartament 2 camere dec., 59.40 mp util, complet finisat si utilat cu centrala termica proprie, calorifere, obiecte sanitare, tamplarie PVC, geam termoizolant, usa metalica, instalatii sanitare. **53.500 €;** ☎0770.480.480/ 0770.460.460 office@estimobiliar.ro

1064. **Pallady,** dec., et. 1/7, 56 mp, 2019, apartamentul propus spre vanzare este cu 2 camere, foarte spatios, total dec. cu o suprafata totala utila de 56 mp, ingenios compartimentat (living 20 mp, dormitor 14 mp), situat pe etajul 1, **61.500 €;** ☎0736.380.181/ 0799.929.024 natalin.p@star-construct.ro

1065. **Pallady,** dec., et. 1/7, 56 mp, 2019, apartamentul propus spre vanzare este cu 2 camere, foarte spatios, total dec. cu o suprafata totala utila de 56 mp, ingenios compartimentat, living 20 mp, dormitor 14 mp, situat pe etajul 1, **61.500 €;** ☎0736.380.181/ 0799.929.024 natalin.p@star-construct.ro

1066. **Pallady,** dec., et. 3/6, 59 mp, 2019, dezvoltator, ansamblul rezidential este localizat pe strada Victor Brauner nr 40 in spatele magazinului Ikea Pallady. Bucatarie mobilata, partial utilata, aer conditionat inclus in pret. **63.500 €;** ☎0724.808.488/ 0725.597.221 george.s@star-construct.ro

1067. **Pallady,** ap 2 camere, direct dezvoltator, dec., et. 1/7, 57 mp, 2019, apartament 2 camere, dec., Etaj 1/7, spatii verzi. Se accepta credit. Constructie 2019. Finisaje la alegerea dvs. Direct dezvoltator, comision 0. **61.500 €;** ☎0738.191.831 florin.urda@ansambluri-noi.ro

1068. **Pallady,** bloc nou, metrou 1 Decembrie, acte gata dec., et. 3/4, 57 mp, 2018, ap dec, spatios, bucatarie mare, inchisa, 3 balcoane. Finisaje lux, centrala proprie, bransat la toate utilitatile sectorului. Acces facil catre metrou, mutare rapida, acte gata, se accepta prima casa. **55.000 €;** ☎0771.789.644

1069. **Pallady,** M 1 Decembrie, apartament 2 cam, et. 2/5, 2018, direct proprietar, vand ap 47 mp, dec., blocul este amplasat intr-un cartier de vile foarte linistit, finisaje deosbite, centrala proprie. Exclus agentii. **47.000 €;** ☎0749.450.409

1070. **Pallady,** M1 Decembrie, apartament 2 cam, et. 2/7, 45 mp, 2018, direct proprietar, van ap 2 cam 45 mp, 5 min pana la metru, decomndat, finisaje deosebite, etaj intermediar, vedere rasarit, centrala proprie, exclus agentii, **53.000 €;** ☎0749.450.409

1071. **Pallady,** M1 Decembrie, apartament 2 cam, dec., et. 1/4, 50 mp, 2018, direct proprietar, vand ap 2 cam, dec., finisaje deosebite, etaj intermediar, vedere rasarit, centrala proprie, exclus agentii. **54.900 €;** ☎0749.450.409

1072. **Pallady,** M1 Decembrie, apartament 2 cam, et. 1/4, 56 mp, 2018, vand ap 2 cam direct proprietar, vedere est ,finisaje deosebite, centrala proprie, renovat nou, f, g, f, p, exclus agentii. **58.200 €;** ☎0749.450.409

1073. **Pallady,** M1 Decembrie, Ozana, apartament 2 cam dec., et. 2/4, 57 mp, 2018, Direct proprietar, vand ap 2 cam.57 mp cu un loc de parcare bonus, dec. , finisaje deosebite, etaj intermediar, vedere rasarit, centrala proprie, exclus agentii. **51.500 €;** ☎0749.450.409

1074. **Pallady,** M1 Decembrie, Ozana, apartament 2 cam, et. 2/5, 52 mp, 2018, direct proprietar, vand ap 2 cam 52 mp+20mp terasa+65 mp de curte, dec., finisaje deosebite, vedere rasarit, centrala proprie, exclus agentii. **80.000 €;** ☎0749.450.409

1075. **Pallady,** M1 Decembrie, Ozana, apartament 2 cam, dec., et. 1/4, 47 mp, 2018, direct proprietar, vand ap 2 cam, 47 mp, cu unloc de parcare bonus, decomndat, finisaje deosebite, etaj intermediar, vedere rasarit, centrala proprie, exclus agentii. **44.500 €;** ☎0749.450.409

1076. **Pallady,** M1 Decembrie, Ozana, apartament 2 cam, et. 1/4, 53 mp, 2018, direct proprietar, vand ap. 2 cam 53 mp, dec., finisaje deosebite, vedere rasarit, centrala proprie, exclus agentii. **58.900 €;** ☎0749.450.409

1077. **Pallady,** metrou 1 Decembrie 1918, sector 3 dec., et. 2/4, 54 mp, 2019, apartament 2 camere, dec., 53.73 mp util, se livreaza complet finisat si utilat cu centrala termica proprie, calorifere, obiecte sanitare, tamplarie PVC, usa metalica, instalatii sanitare. **52.199 €;** ☎0770.490.490/ 0770.460.460 office@estimobiliar.ro

1078. **Pallady,** metrou 1 Decembrie 1918, sector 3, dec., et. parter/5, 49 mp, 2019, apartament 2 camere 48,75 mp util, complet finisat si utilat cu centrala termica proprie, calorifere, obiecte sanitare, tamplarie PVC, geam termoizolant usa metalica, instalatii sanitare, **45.100 €;** ☎0770.480.480/ 0770.460.460 office@estimobiliar.ro

1079. **Pallady,** metrou 1 Decembrie 1918, sector 3, dec., et. parter/4, 49 mp, 2019, apartament 2 camere 49,10 mp util, complet finisat si utilat cu centrala termica proprie, calorifere, obiecte sanitare, tamplarie PVC, geam termoizolant usa metalica, instalatii sanitare, **49.305 €;** ☎0770.490.490/ 0770.460.460 office@estimobiliar.ro

1080. **Pallady,** metrou 1 Decembrie 1918, sector 3, dec., et. 5/5, 109 mp, 2018, apartament 2 camere cu terasa 108,75 mp util, complet finisat si utilat cu centrala termica proprie, calorifere, obiecte sanitare, tamplarie PVC, geam termoizolant usa metalica, instalatii sanitare, **81.900 €;** ☎0770.480.480/ 0770.460.460 office@estimobiliar.ro

1081. **Pallady,** metrou 1 Decembrie 1918, sector 3, dec., et. parter/4, 48 mp, 2018, apartament 2 camere dec., 48,18 mp util, complet finisat si utilat cu centrala termica proprie, calorifere, obiecte sanitare, tamplarie PVC, geam termoizolant, usa metalica, instalatii sanitare, **45.500 €;** ☎0770.480.480/ 0770.460.460 office@estimobiliar.ro

1082. **Pallady,** metrou 1 Decembrie 1918, sector 3, dec., et. 1/4, 57 mp, 2019, apartament 2 camere dec., 57.05 mp util, complet finisat si utilat cu centrala termica proprie, calorifere, obiecte sanitare, tamplarie PVC, geam termoizolant, usa metalica, instalatii sanitare. **51.500 €;** ☎0770.490.490/ 0770.460.460 office@estimobiliar.ro

1083. **Pallady,** metrou 1 Decembrie 1918, sector 3, dec., et. 2/4, 42 mp, 2019, apartament 2 camere, tip studio, 41.80 mp util, se livreaza complet finisat si utilat cu centrala termica proprie, calorifere, obiecte sanitare, tamplarie PVC, usa metalica, instalatii sanitare. **41.700 €;** ☎0770.490.490/ 0770.460.460 office@estimobiliar.ro

1084. **Pallady,** metrou Nicolae Teclu, sector 3, dec., et. 1/3, 46 mp, 2019, apartament 2 cam tip studio 45.4 mp util, complet finisat si utilat cu centrala termica proprie, calorifere, obiecte sanitare, tamplarie PVC, geam termoizolant usa metalica, instalatii sanitare. **40.850 €;** ☎0770.480.480/ 0770.460.460 office@estimobiliar.ro

1085. **Pallady,** metrou Nicolae Teclu, sector 3, dec., et. 1/3, 61 mp, 2019, apartament 2 camere 60.5 mp util, complet finisat si utilat cu centrala termica proprie, calorifere, obiecte sanitare, tamplarie PVC, geam termoizolant usa metalica, instalatii sanitare. **52.250 €;** ☎0770.480.480/ 0770.460.460 office@estimobiliar.ro

1086. **Pallady,** Opel, 1 Decembrie dec., et. 1/3, 62 mp, 2018, direct proprietar, vand apartament dec., 62 mp, bucatarie mare, inchisa, in bloc exclusivist, parcare subterana cadastrata inclusa in pret, finisaje de lux, 10-12 min metrou 1 Decembrie. **64.000 €;** ☎0738.191.831/ 0724.458.272

1087. **Pallady,** Ozana, cartierul nou, dec., et. parter/4, 48 mp, 2019, vand apartament 2 camere, complet dec., 48 mp, situat pe parter inalt, in bloc nou. apartamentul se vinde complet finisat, cu gresie, faianta, parchet. **44.500 €;** ☎0749.450.409/ 0771.789.644

1088. **Pallady,** Ozana, Penny, 2 min tramvai, 5 min metrou semidec., et. 6/11, 40 mp, 2018, apartament 2 camere tip studio, in finalizare, mutare rapida. semi stradal, 2 min pana la blvd, 5 min metrou, complex cu bariera, loc de joaca, spatii verzi. **46.500 €;** ☎0771.789.644

1089. **Pallady,** Titan, 1 Decembrie, ap 2 camere, dec., et. 3/5, 50 mp, 2019, apartament 2 camere, dec., caramida integral, etaj 3/5. Finalizare iunie. Metrou 8 min, 1 Decembrie. Se poate achizitiona prin credit ipotecar.Direct dezvoltator, comision 0. **56.000 €;** ☎0738.191.831 florin.urda@ansambluri-noi.ro

1090. **Pallady,** Titan, 1 Decembrie, studio spatios, dec., et. 1/5, 42 mp, 2019, Studio spatios, dec., caramida, balcon. Finisaje la alegerea dvs. Finalizare septembrie. Se accepta credit prima casa. Direct dezvoltator, comision 0. **39.805 €;** ☎0738.191.831 florin.urda@ansambluri-noi.ro

1091. **Pallady,** Titan, metrou 1 Decembrie dec., et. 2/4, 57 mp, 2018, apartament 2 camere, dec., etaj 2/4, caramida. Direct dezvoltator, comision 0. Se accepta credit Prima Casa. Finisajele sunt la alegerea dumneavoastra. **51.500 €;** ☎0738.191.831 florin.urda@ansambluri-noi.ro

1092. **Pallady,** Titan, metrou 1 Decembrie ap 2 cam, dec., et. 2/7, 60 mp, 2019, apartament 2 camere, dec., spatios, balcon, spatii verzi, zona linistita. Finisaje premium la alegerea dvs. Se accepta credit Prima Casa.Direct dezvoltator, comision 0. **64.500 €;** ☎0738.191.831 florin.urda@ansambluri-noi.ro

1093. **Pallady,** Titan, Metrou 1 Decembrie, ap 2 cam dec., et. 4/4, 57 mp, 2018, Apartament 2 camere, dec., caramida, balcon spatios. Finisaje lux, totul la alegerea dvs.Finalizat - 2018. Se accepta credit prima casa.Direct dezvotator, comision 0. **55.000 €;** ☎0738.191.831 florin.urda@ansambluri-noi.ro

1094. **Pallady,** Titan, Metrou 1 Decembrie, ap 2 cam, dec., et. 1/4, 50 mp, 2019, apartament 2 cam, dec., caramida, zona linistita. Etaj 1/4. Finalizare- septembrie, direct dezvoltator, comision 0. Finisaje LUX, la alegerea dumneavostra. **54.900 €;** ☎0738.191.831 florin.urda@ansambluri-noi.ro

1095. **Pallady,** Titan, metrou 1 Decembrie, ap 2 cam, dec., et. 2/7, 56 mp, 2019, apartament 2 camere, dec., caramida, etaj 2/7. Finisaje la alegerea dvs. Metrou Nicolae Teclu, 7 min. Direct dezvoltator, comision 0. Se accepta credit. **61.500 €;** ☎0738.191.831 florin.urda@ansambluri-noi.ro

1096. **Pallady,** Titan, metrou 1 Decembrie, ap 3 cam, dec., et. 1/4, 54 mp, 2019, ap 2 camere, dec., caramida, balcon. Etaj 1/5, finisaje la alegerea dvs. Zona linisita, statii verzi, locuri de joaca. Se accepta credit prima casa. Direct dezolvator, comision 0. **51.110 €;** ☎0738.191.831 florin.urda@ansambluri-noi.ro

1097. **Pallady,** Titan, metrou 1 Decembrie, ap 3 cam, dec., et. 1/3, 64 mp, 2019, apartament 3 camere, dec., caramida, etaj 1/3. Zona verde, linistita, zona de vile. Finalizare mai. Direct Dezvoltator, comision 0. Se accepta Credit Prima Casa. **65.000 €;** ☎0738.191.831 florin.urda@ansambluri-noi.ro

1098. **Pallady,** Titan, metrou 1 Decembrie, ap. 2 cam, dec., et. 1/4, 54 mp, 2019, apartament 2 camere, spatios, balcon, spatii verzi. Finisaje la alegerea dumneavostra. Direct dezvoltator, comision 0. Se accepta credit Prima Casa. **51.110 €;** ☎0738.191.831 florin.urda@ansambluri-noi.ro

1099. **Pallady,** Titan, metrou 7 minute ap 2 cam, dec., et. 1/7, 57 mp, 2019, apartament 2 camere, dec., etaj 1/7, Nicolae Teclu 7 minute distanta. Finisaje premium la alegere, Bucatarie utilata si mobilata, AC, baie utilata si mobilata. Direct dezvolator, comision 0. **61.500 €;** ☎0738.191.831 florin.urda@ansambluri-noi.ro

1100. **Pallady,** Titan, Metrou Nicolae Teclu, ap 2 cam, dec., et. 1/4, 55 mp, 2019, Apartament 2 camere, dec., spatios, balcon. Etaj 1/4, lift, loc de parcare inclus. Se accepta credit Prima Casa. Finisaje la alegerea dvs. Direct dezvoltator, comision 0. **51.110 €;** ☎0738.191.831 florin.urda@ansambluri-noi.ro

1101. **Pallady,** Titan, metrou, debara dec., et. 1/7, 61 mp, 2019, Apartament 2 camere cu debara, dec., finisaje premium la alegerea dumneavoastra.Bonus bucatarie mobilata si utilata, ac montat in zona de living. Direct dezvoltator, comision 0. **66.000 €;** ☎0738.191.831 florin.urda@ansambluri-noi.ro

1102. **Pancota,** zona Doamna Ghica, 60 mp, 1993, modernizat, bloc reabilitat, **72.000 €;** ☎0721.684.778

1103. **Panduri,** Cotroceni, dec., et. parter/8, 53 mp, 1993, apartament Panduri elegant semimobilat lux (negociabil). **93.000 €;** ☎0724.037.911 rolicka@yahoo.com

1104. **Panduri,** Monitorul Oficial, 2 camere, etajul 2/8, semidec., et. 2/8, 55 mp, 1998, apartament 2 camere de vanzare pe soseaua Panduri nr. 5, bloc de monolit din 1998, etajul 2/8, 55 mp, mobilat si utilat, 1 balcon, orientat pe nord-est, comision 0 %. www.realkom.ro **93.000 €;** ☎0740.620.112 marian.popa@realkom.ro

1105. **Panselelor,** Oltenitei, metrou Aparatori dec., et. 4/4, 52 mp, 1985, dec., liber, disponibil imediat, termopan, gresie, faianta, parchet, renovat, aer conditionat, intabulare, pozitie dosebita 5 minute metrou, accept credit, merita vazut, ocazie. **56.500 €;** ☎0727.468.617 sector4imobiliare@gmail.com

1106. **Pantelimon** Cernica 1 min Lidl si Mega Image semidec., et. 2/4, 61 mp, 2018, Apartament cu 2 camere, cu o suprafata de 57 mp utili, balcon, living generos,1 dormitor. Este amplasat in Orasul Pantelimon,Sos Cernica nr.12 , in apropiere de Lacul Lebada **50.000 €;** ☎0721.448.008 bogdan.dumitrache@royal-crown.ro

1107. **Pantelimon** Delfinului Chisinau, Mega Mall, stradal dec., et. 9/10, 52 mp, 1976, 9/10, ocazie, investitie, cf. 1, dec. 52 mp pe mijloc, scara stradala, bloc fara risc seismic, balcon spatios, g, f, t, bine intretinut, pozitie de exceptie, cadastru si intabulare, liber, numai cash, **50.000 €;** ☎0770.956.572

1108. **Pantelimon** Ivonco Residential, apartament 2 camere 57 mp, apartament 2 camere open space et. 5, util 57 mp, 1 bucata, 52000 euro+tva 5% (loc parcare plus boxa inclus), **54.600 €;** ☎0744.651.044/ 0744.798.859 dan.popescu@mike.com.ro

1109. **Pantelimon,** semidec., et. 5/10, 40 mp, 1974, 2 camere, confort 2, semidec. etaj 5/10 reabilitat termopan, usa metalica, parchet, liber, **37.500 €;** ☎0773.910.634

1110. **Pantelimon,** dec., et. 10/10, 1988, Cimitirul Armenesc, cf 1, semistradal, liber, acte la zi, 10 min metrou Iancului. **55.500 €;** ☎0727.884.946/ 0745.087.966 office_treibrazi@yahoo.com

1111. **Pantelimon,** semidec., et. parter/1, 68 mp, 2016, Urgent se vinde o super oferta, apartament de lux in zona deosebita, curte de 70 mp, 2 terase, 2 locuri de parcare. **62.000 €;** ☎0766.603.000 cameliasimilea@housexpert.ro

1112. **Pantelimon,** apartament 2 camere, semidec., et. 2/10, 42 mp, 1975, 2 cam, sdec, etaj 2.10, multiple imbunatatiri, 2 min Mega Mall, geam la baie, cadastru si intabulare, **44.900 €;** ☎0770.236.372 catalin@confortcasaimobiliare.ro

1113. **Pantelimon,** Cernica et. 1/3, 2019, Pantelimon, ansamblu rezidential, situat in apropiere de Lidl, pe Sos. Cernica la 10

Imobiliare vânzări 2 CAMERE

1172. **Popesti** Leordeni, dec., et. 1/3, 69 mp, apartament 2 camere, dec., suprafata utila 69 mp. Ansamblu nou, securizat. Acte gata, mutare imediata, bransamente individuale, finisaje premium, etaj 1/3. Direct dezvoltator **49.000 €;** ☎0740.319.805 diana.badescu@maral.biz

1173. **Popesti** Leordeni, semidec., et. parter/3, 2018, apartament 2 camere, semidec., suprafata utila 50 mp+87 mp gradina. Ansamblu nou, securizat. Acte gata, mutare imediata, bransamente individuale, finisaje premium, parter/3. Direct dezvoltator **47.000 €;** ☎0740.319.805 diana.badescu@maral.biz

1174. **Popesti** Leordeni, dec., et. 1/2, 51 mp, 2019, imobil finalizat, mutare rapida, apartament 2 camere: 51 mp, acces rapid: STB. Racordat la toate utilitatile, finisaje la alegere, locatie excelenta **44.500 €;** ☎0724.548.052 augustin.sogor@zonadesud.ro

1175. **Popesti** Leordeni, apartament 2 camere dec. dec., et. 1/2, 56 mp, 2018, bloc nou p+2 et, cu acces rapid la mijloacele de transport, si la zona centrala a orasului. Apartamentul se vinde complet finisat cu loc de parcare in proprietate inclus. Dezvoltator. **49.500 €;** ☎0768.397.773/ 0764.180.052 office@nemarimobiliare.ro

1176. **Popesti** Leordeni, apartament 2 camere, dec., et. 1/2, 51 mp, 2018, bloc nou p+2 et, cu acces rapid la mijloacele de transport in apropiere de centrul orasului, toate utilitatile functionale. Apartamentul se vinde complet finisat cu loc de parcare inclus. Dezvoltator; **44.500 €;** ☎0764.180.052/ 0768.397.773 office@nemarimobiliare.ro

1177. **Popesti** Leordeni, apartament 2 camere, dezvoltator dec., et. 1/2, 48 mp, 2018, bloc nou P+2Et, constructie 2018, cu acces rapid la mijloacele de transport si la zona centrala a orasului. Apartamentul se vinde complet finisat cu loc de parcare in proprietate inclus. Dezvoltator; **46.000 €;** ☎0768.397.773/ 0764.180.052 office@nemarimobiliare.ro

1178. **Popesti** Leordeni, apartament cu 2 camere, dec., et. 1/5, 52 mp, 2018, promotie, la cheie, mutare imediata, ap. dec. cu o suprafata utila de 52 mp, pozitionat langa Gama, se accepta PC **55.000 €;** ☎0737.500.384 zina.epure@zonadesud.ro

1179. **Popesti** Leordeni, dezvoltator vinde ap 2 camere dec., et. 1/2, 51 mp, 2018, Bloc nou p+2e, acces rapid la mijloace de transport, magazine. Apartamentul este dec., se vinde complet finisat si racordat la utilitati pe reteaua orasului, un loc de parcare. **44.500 €;** ☎0768.397.773/ 0764.180.052 office@nemarimobiliare.ro

1180. **Popesti** Leordeni, dezvoltator vinde ap 2 camere, dec., et. 1/2, 47 mp, 2018, bloc nou P+2E langa mijloace de transport. Apartamentul, dec., se vinde complet finisat si racordat la utilitati, cu loc de parcare. Oferta este valabil pentru plata integrala si imediata a pretului. **46.000 €;** ☎0764.180.052/ 0768.397.773 office@nemarimobiliare.ro

1181. **Popesti** Leordeni, Oltenitei, dec., et. 4/4, 58 mp, 2012, vand ap. 2 cam, spatios, termopan, ac, gresie, faianta, centrala term., cablu tv, internet, parchet, usa metalica, contorizat total, intabulat, imbunatatiri, loc parcare inclus, **51.300 €;** ☎0735.310.301

1182. **Popesti** Leordeni, Paraul Rece dec., et. 2/3, 2019, 2/3, cf. 1, dec, toate imbunatatirile noi 2019: gresie, faianta, parchet, termopan, usa metalica, videointerfon, centrala termica, dressing separat, finalizare constructie 2019, rezervari cu 1000 euro **62.500 €;** ☎0758.041.197 office@gamainvest.ro

1183. **Popesti** Leordeni, Primarie, Gama Residence dec., et. 1/6, 56 mp, 2019, 56 mp, cf. 1, dec., in ans. Gama Residence City Center, toate imbunatatirile noi 2019: gresie, faianta, parchet, termopan, usa metalica, videointerfon, centrala termica, balcon, bloc nou 2019 **65.000 €;** ☎0758.041.197 ofiice@gamainvest.ro

1184. **Popesti** Leordeni, studio la gata langa Gama dec., et. 3/5, 2018, mutare imediata, studio, 50 mp, et. 3/5, cu lift, bloc nou, se accepta si credit. constructie beton, caramida, izolatie polistiren 10 cm **53.000 €;** ☎0737.500.384 zina.epure@zonadesud.ro

1185. **Popesti,** apartamente in vila complex nou finalizat dec., et. 1/2, 70 mp, 2018, apartament 2 camere finalizat Popesti Leordeni bloc nou. Dotari: gresie, faianta, parchet, obiecte sanitare, prize, intrerupatoare, centrala proprie, usi interioare/ exterioare. Acte gata **48.000 €;** ☎0787.525.649 liviuhantar@tophome.ro

1186. **Popesti,** prima casa, 2 camere bloc nou finalizat, dec., et. 1/2, 2018, Apartament 2 camere dec., disponibil pentru mutare imediata, foarte spatios suprafata de 52 mp utili, incalzire prin pardoseala, balcon generos 3p terasa, regim redus de inaltime P+ 2 etaje (pod). **39.000 €;** ☎0787.525.591 sorin@tophome.ro

1187. **Popesti-Leordeni,** Soseaua Oltenitei (Centru) dec., et. parter/4, 43 mp, 2016, apartament 2 camere bine iluminat natural, complet mobilat si utilat, centrala termica, aer conditionat, contorizari individuale, loc de parcare in fata apartamentului. RATB: 402, 414. **48.000 €;** ☎0768.605.016 violeta@unitedbrokers.ro

1188. **Precupetii** Vechi, strada, bd. Dacia, semidec., et. demisol/4, 56 mp, 2014, bloc nou 2014. Ap 2 camere situat la demisol/4 strada Precupetii Vechi nr 1A, semidec., 46 mp utili, finisat complet. Ap dispune de centrala proprie, cont individuala. Particular. Rog seriozitate. **55.000 €;** ☎0768.844.544 iordansolomon93@yahoo.com

1189. **Predeal,** dec., et. 1/3, vand ap. 2 camere, sau schimb imobil Bucuresti; ☎0734.927.661

1190. **Prel** Ghencea, apartament modern, finisaje premium et. parter/3, 47 mp, 2018, apartamente cu preturi de la 41000 euro. Finisaje premium (buget generos pt personalizare ap). Acceptam credit prima casa sau ipotecar. Comision 0. TVA 5% inclus. Zona linistita si verde. Direct dezvoltator. **45.500 €;** ☎0729.519.479

1191. **Prelugirea** Ghencea - Fortuna Residence dec., et. 1/5, 54 mp, 2019, bloc nou, an 2019, etaj 1/5, izolat termic, toate utilitatile: canalizare, apa, gaze, curent electric. Amplasat in apropiere de peny, mega image, gradinita, statie autobuz STB. **44.000 €;** ☎0725.885.866/ 0725.885.844 office@westimob.ro

1192. **Prelungirea** Ghencea Stonebuilding promotie finisaje marmura comision0% semidec., et. 1/3, 60 mp, **46.500 €;** ☎0730.928.310 vlad@vladtrimbitasu.ro

1193. **Prelungirea** Ghencea, dec., et. 6/7, 70 mp, 2018, 2 camere modern, la chei, dec., avand o, suprafata utila de 70 mp, intr-un bloc nou construit 2018. Contorizare separata, centrala proprie de apartament. Finisaje moderne, lift, parc. **52.900 €;** ☎0725.225.369/ 0725.740.901

1194. **Prelungirea** Ghencea, dec., et. 4/4, 52 mp, 2014, 4/4 cu lift, dec., se vinde mobilat, centrala termica, piatra naturala, parchet lemn, jaluzele exterioare, loc parcare. **56.000 €;** ☎0720.663.399 siad-concept@gmail.com

1195. **Prelungirea** Ghencea, dec., et. 3/7, 2018, apartament 2 camere, dec., bloc nou, finisat complet cu infrastructura completa si gata de mutat. Blocul are lift si este amenajat cu finisaje de buna calitate **52.900 €;** ☎0720.063.459/ 0726.178.089 radu.diaconu@sudrezidential.ro

1196. **Prelungirea** Ghencea, 2 camere, dec., 69 mp dec., et. 7/7, 69 mp, 2018, 2 camere, dec., finalizat si finisat la cheie, comision 0%, Prel. Ghencea, pret promotional, acte la zi, centrala proprie, lift! **49.300 €;** ☎0762.036.921 ramona.citu@gmail.com

1197. **Prelungirea** Ghencea, Bragadiru, dec., et. 1/3, 62 mp, 2015, zona Ghidireni, Dantelei, Bragadiru 62 mp, etajul 1, dec., zona linistita la 2 km de Prelungirea Ghencea, intrarea se face pe strada Dantelei, plus loc de parcare, proprietate, cadastru, intabulare **35.500 €;** ☎0722.200.209 realmediaimobiliare@yahoo.ro

1198. **Prelungirea** Ghencea, Cartier Latin, dec. dec., et. 2/7, 71 mp, 2009, Prel. Ghencea, Cartierul Latin, parcare subterana (optional inca un loc), et. 2, dec., bucatarie mobilata, utilata, centrala termica, amenajat, liber, 71 mp., bloc reabilitat, scara monitorizata **56.900 €;** ☎0721.019.959 respectimob@yahoo.ro

1199. **Prelungirea** Ghencea, Cartierul Latin dec., et. 1/4, 52 mp, 2019, 2 camere, 52 mp utili, dec., balcon, finisaje de calitate, centrala termica proprie, calorifere, obiecte sanitare, gresie, faianta, parchet, tamplarie PVC, geam termopan, usi de interior, etc **42.000 €;** ☎0725.885.866/ 0725.885.844 office@westimob.ro

1200. **Prelungirea** Ghencea, Cartierul Latin dec., et. 5/7, 66 mp, 2018, ap. 2 camere complet dec. extrem de spatios, bloc finalizat, toate actele sunt pregatite pentru semnarea vanzarii, se accepta credit prima casa si se ofera asistenta gratuita dosar bancar **52.900 €;** ☎0728.988.632/ 0722.480.411 adicraciun99@yahoo.com

1201. **Prelungirea** Ghencea, Cartierul Latin, dec., et. 4/5, 62 mp, 2018, 2 camere, 62mp utili, dec., balcon, finisaje de calitate, centrala termica proprie, calorifere, obiecte sanitare, gresie, faianta, parchet, tamplarie PVC, geam termopan, usi de interior, etc **50.500 €;** ☎0725.885.866/ 0725.885.844 office@westimob.ro

1202. **Prelungirea** Ghencea, Cartierul Latin, dec., et. 4/7, 2018, disponibil imediat. Direct dezvoltator, zona Prelungirea Ghencea, vand apartament dec. cu o suprafata de 70 mp, bloc nou 2018, finisaje la cheie, bloc bransat la utilitatile orasului. **52.900 €;** ☎0721.827.390/ 0727.239.293 cristi.farcas@sudrezidential.ro

1203. **Prelungirea** Ghencea, Cartierul Latin, dec., et. 3/8, 83 mp, 2014, imobil nou, dec., et. 3/8, bucataria mobilata, centrala proprie, boxa, loc de parcare, finisaje superioare, 2 balcoane, usi noi. Vecinatati: Bragadiru, Valea Oltului, Drumul Taberei, Ghencea **62.000 €;** ☎0752.122.818 Office@catalog-rezidential.ro

1204. **Prelungirea** Ghencea, Cooperativei dec., et. 2/3, 65 mp, 2014, Apartament 2 camere, Prelungirea Ghencea, Cooperativei, **57.000 €;** ☎0768.104.928 marianclapa@yahoo.com

1205. **Prelungirea** Ghencea, Domnesti, semidec., et. parter/2, 60 mp, 2014, ap. Parter sup 60mp centrala gaz, izolat interior si ext., liniste aer curat. ratb la 400 m, acte la zi, proprietar acte 100% ok. Ap. este liber.La et 2 ap 62 mp+mans 50mp .Fiecare ap. are loc parcare **35.000 €;** ☎0773.775.030

1206. **Prelungirea** Ghencea, Drumul Taberei , an 2014 dec., et. 1/3, 90 mp, 2014, Prelungirea Ghencea, zona Drumul Ghindari, anul 2014, bloc izolat, parcare pe acte, dec., etaj 1 din 3 ,90 mp, centrala proprie, termopan, dressing 8mp, 2 bai cu geam, terasa 10 mp inchisa. **58.000 €;** ☎0728.530.366 terenuris5@gmail.com

1207. **Prelungirea** Ghencea, Stonebuilding, promotie finisaje marmura comision 0% semidec., et. parter/3, 49 mp, **40.000 €;** ☎0730.928.310 vlad@vladtrimbitasu.ro

1208. **Prelungirea** Ghencea, stradal dec., et. 1/3, 59 mp, 2018, 2 camere, dec., direct proprietar, fara intermediari, stradal, pretabil locuit sau birou, finisaje de lux, balcon mare, vedere stradala sau semistradala, aproape ratb. **45.000 €;** ☎0720.679.492

1209. **Prelungirea** Ghencea,Cartierul Latin dec., et. 3/7, 66 mp, 2018, apartament 2 camere dec., 66 mp, etaj 3/7, gresie, faianta, parchet, usi de interior, centrala termica, obiecte sanitare, geam la baie, lift, constructie 2018. Pret 52.900 euro, tva 5% inclus, **52.900 €;** ☎0725.225.369/ 0762.036.941 ganeaadi06@gmail.com

1210. **Prima** casa, finisaje la alegere dec., et. 1/7, 56 mp, 2019, 6 min metrou N Teclu, et 1/7, dec., contorizare individuala pentru apa, gaze si curent. se accepta orice tip de credit. Bloc nou, aer conditionat, 56 mp, bucatarie utilata si mobilata. **61.500 €;** ☎0736.380.186/ 0748.631.811 cristina@star-construct.ro

1211. **Primaverii** - Herastrau - Arcul de Triumf - 107 mp dec., et. parter/3, 107 mp, 1939, va propun un apartament cu 2 camere in zona Primaverii, foarte aproape de Parcul Herastrau si de Aviatorilor! **145.000 €;** ☎0722.732.975 axadomenii@yahoo.com

1212. **Primaverii,** Jean Texier, semidec., et. 1/2, 51 mp, 1960, apartament 2 camere, etaj 1 din 2, Str. General Marasoiu, semidec., caramida, constructie 1960, suprafata 51,53 mp din care o terasa de 9, 18 mp. Oferta rara. **96.000 €;** ☎0726.108.116

1213. **Progresul,** ap 2 cam, 2 balcoane stradal 12 min M semidec., et. 6/7, 58 mp, Progresul Piata, ocazie, stradal, 6/7, 58 mp utili, 2 balcoane, geam la baie, 12 min metrou, acces facil piata, centre comerciale, mijl de transport in comun, acte in regula, f imbunatatiri, bucatarie generoasa. **45.900 €;** ☎0726.664.381 valentin.florea@bvn.ro

1214. **Rahova** dec., et. parter/4, 57 mp, 1986, Proprietar vand apartament 2 camere 57 mp parter/4, bloc 1986, Rahova str. Slt. Popa **56.000 €;** ☎0727.880.998/ 0722.375.211 david.turineac@gmail.com

1215. **Rahova** et. 3/4, 64 mp, 2018, sector 5, apartament 2 camere, confort 1, dec., etaj 3/4. **50.000 €;** ☎0763.051.387

1216. **Rahova** - Calea Frentari et. demisol/4, 32 mp, apartament la demisolul unui bloc de 4 nivele - format din camera de zi, dormitor, baie, bucatarie, intrarea se face dintr-un hol comun se vede mai exact pe schita apartamentului, total renovat **18.500 €;** ☎0732.624.689

1217. **Rahova** - Salaj dec., et. 2/3, 47 mp, 2007, 2/3, dec., nelocuit (liber), bloc 2007. **37.995 €;** ☎0723.335.995

1218. **Rahova** de vanzare apartament 2 camere 65 mp! dec., et. 2/3, 65 mp, 2019, aveti oportunitatea de a face o investitie extraordianara in achizitionarea unui superb apartament compus din 2 camere dec.e ce masora o suprafata de 65 mp. Situat in ansamblu rezidential. **52.900 €;** ☎0752.413.105 Cristian@proestate.ro

1219. **Rahova,** et. 2/4, 52 mp, apartament 2 camere 52 mp, etaj 2/4 **40.000 €;** ☎0763.051.387

1220. **Rahova,** semidec., et. 4/6, 47 mp, 2019, apartament 2 camere Rahova Antiaeriana, etaj 4/6, 47 mp, cu balcon, bloc cu lift, constructie 2019, **36.900 €;** ☎0732.592.007 georgedann74@yahoo.com

1221. **Rahova,** semidec., et. 2/2, 30 mp, 1967, apartament 2 camere, Piata Rahova, confort 3, stil vagon, 29 mp+4 mp balcon, complet mobilat si utilat, centrala proprie, Ac, parchet, termopane, gresie, faianta, frigider, masina de spalat. **26.000 €;** ☎0766.295.295 Mariana.roiciu@yahoo.com

1222. **Rahova,** dec., et. 4/10, 57 mp, 1982, Piata Rahova, str. Rachetei cu Calea Rahovei, confort 1 sporit, dec., 57 mp, scara curata, liber, mobilat si utilat, acte ok , merita vazut **61.000 €;** ☎0732.135.471

1223. **Rahova,** dec., et. 7/10, 63 mp, 2018, vand ap. 2 cam, dec., luminos si spatios, bloc nou, 63mp, 51900 , et. 7/10, **51.900 €;** ☎0722.480.411 raducugabriel@yahoo.com

1224. **Rahova,** 1985, Buzoieni dec., et. 4/8, 56 mp, 1985, cf. 1, 56 mp, dec., etaj 4/8, renovat complect, mobilat, 2 balcoane, cadastru, intabulare, **55.000 €;** ☎0766.919.499

1225. **Rahova,** 2 camere, predare imediata, sector 5 semidec., et. 9/10, 63 mp, 2018, apartament spatios, finalizat, cu acte pregatite pentru vanzare, intabulat, dotat cu centrala termica si calorifere, obiecte sanitare in baie, amplasat in Noul Confort Urban, cu predare imediata! **51.900 €;** ☎0725.740.901/ 0728.988.632 office@conforturban.ro

1226. **Rahova,** Amurgului semidec., et. 1/4, 43 mp, 2019, Apartament Rahova, Amurgului, 2 camere, confort 1, semidec, etaj 1/4, 43 mp, constructie 2019, bloc caramida, izolat, finisat complet, cu predare imediata, centrala gaze, merita vazut. **38.500 €;** ☎0732.592.007 georgedann74@yahoo.com

1227. **Rahova,** Antiaeriana dec., et. 2/6, 53 mp, 2019, Apartament Rahova, Antiaeriana, 2 camere, confort 1, etaj 2:6 bloc cu lift, constructie 2019, finisat complet, liber, cu predare imediata, merita vazut. **45.000 €;** ☎0732.592.007 grorgedann74@yahoo.co

1228. **Rahova,** Antiaeriana, dec., et. 2/6, 64 mp, 2019, Apartament 2 camere, confort 1, dec., etaj 2/6 64 mp, balcon bloc cu lift, caramida, izolat termic polistiren de 10 cm, finisat la cheie, se accepta si credit; **42.000 €;** ☎0732.592.007 georgedann74@yahoo.com

1229. **Rahova,** Antiaeriana, apartament 2 camere tip B3 dec., et. 2/6, 54 mp, 2018, Noi, cei de la Oxy Residence iti oferim in mod gratuit consultanta financiara pentru achizitionarea apartamentelui intuit visat prin programul prima casa sau prin credit ipotecar; **45.900 €;** ☎0737.282.225/ 0771.225.027 vanzari@oxyresidence.ro

1230. **Rahova,** Confort Urban Residence Rahova, dec., et. 7/10, 62 mp, 2018, apartament 2 camere, dec., 62 mp, finisat la cheie, in ansamblu rezidential Noul Confort Urban, dotat cu centrala termica proprie, obiecte sanitare si calorifere. Predare in Septembrie 2018, **54.900 €;** ☎0762.036.921 ramona@sudrezidential.ro

1231. **Rahova,** Ferentari, Toporasi, Salaj, Giurgiului, semidec., et. 2/4, 48 mp, 2013, va propunem spre vanzare un apartament cu 2 camere, centrala termica, situat in apropierea intersectiei Prelungirea Ferentari cu Toporasi. Apartamentul se afla la 2 din 4 intr-un imobil din 2013. **35.900 €;** ☎0740.121.267 contact@sorin-stoinea.ro

1232. **Rahova,** intersectia Sebastian cu Calea Rahovei dec., et. 2/4, 53 mp, 1982, Proprietar, vand apartament cu 2 camere, confort 1 dec., la etajul 2. Nu doresc colaborare cu agentii. **62.000 €;** ☎0765.026.359 alexandramitiloaga@gmail.com

1233. **Rahova,** Margeanului, semidec., et. 4/4, strada Crizantemelor, apartament 2 camere 34 mp, etaj 4/4 (nu are balcon) centrala termică, termopane, usa metalica, gresie, faianta, parchet, aer conditionat, mai multe detaii la telefon. **35.000 €;** ☎0732.624.689

1234. **Rahova,** Muntii Carpati, dec., et. 8/10, 63 mp, 2018, direct proprietar, apart. 2 camere, suprafata utila 63 mp, construcie noua, 2019. Blocul are lifturi, contorizare separata, centrala proprie a apart. **54.900 €;** ☎0722.480.411/ 0725.740.901 parvuletnelu@yahoo.ro

1235. **Rahova,** noul Confort Urban dec., et. 7/10, 2018, ap. 2 camere finisat la cheie, echipat cu centrala proprie in condensare, videointerfon, obiecte sanitare, calorifere din otel, contorizat individual si bransat la toate utilitatile orasului **51.900 €;** ☎0728.988.632/ 0722.480.411 adicraciun99@yahoo.com

1236. **Rahova,** Petre Ispirescu, Margeanului, dec., et. 3/10, 54 mp, 1986, de vanzare cf. 1 dec., etajul 4/10, gresie, faianta, parchet, termopane, bloc reabilitat, **55.000 €;** ☎0729.419.330/ 0767.995.858

1237. **Rahova,** Salaj dec., et. 1/2, 62 mp, 2019, complex Humulesti, etaj 1/P+2, loc de parcare, centrala termica proprie, constructie in curs de finisare. **51.000 €;** ☎0724.278.376

1238. **Rahova,** Salaj, semidec., et. 1/3, 46 mp, 2009, apartament 2 camere, Rahova, Salaj, confort 1, etaj p, 1, 2, 46 mp, 49 mp, 56 mp finisat complet, gresie, faianta, parchet, termopan, um, centrala, gaze, curte interioara, loc parcare in curte. **43.500 €;** ☎0732.592.007 georgedann74@yahoo.com

1239. **Rahova,** Salaj, sld. Croitoru Vasile dec., et. 3/3, 50 mp, 2008, 3/3 dec 50mp, in bl tip vila din 2008, centrala proprie calorifere noi, termopan, parchet, 2 balc., se vinde mobilat, utilat complet, toate actele, strada zona curata f linistita. Fara credit, doar cash. ☎0766.661.912

1240. **Rahova,** Sebastian, semidec., et. 5/6, 47 mp, 1960, apartament curat, zona buna, bloc caramida, reabilitat, balcon, etaj 5/6 prevazut cu lift, acte, acces facil mijloace de transport, **52.000 €;** ☎0733.089.030

1241. **Rahova,** Soseaua Salaj, dec., et. parter/4, 53 mp, 1982, Fabrica de Paine, confort 1, dec., balcon, etaj Parter/4, curat, termopan, acte, negociabil. **52.000 €;** ☎0733.089.030

1242. **Rahova,apartament** 2 camere,terasa 24 mp finisat, semidec., et. 2/4, 77 mp, 2019, va prezentam un apartament deosebit compus din 2 camere, confort lux situat la etajul 2 in imobil finalizat in anul 2019. **56.900 €;** ☎0752.413.105 Cristian@proestate.ro

1243. **Ramnicu** Sarat dec., et. 3/8, 57 mp, 1981, direct proprietar vand apartament 2 camere dec. confort 1 sporit,bloc reabilitat recent. **74.000 €;** ☎0762.551.199 anna.mihaila@yahoo.com

1244. **Ramura** Jiului, Drumul Taberei dec., et. 4/4, 107 mp, 2019, comision 0% apartament cu 2 camere, vedere panoramica, finisat, **69.000 €;** ☎0728.874.502

1245. **Rasarit** de Soare, Auchan, Titan, 2 camere dec., et. 3/11, 58 mp, 2009, 1 Decembrie 1918, dec., et. 3/11, suprafata 58, 5 mp, dresing, luminos, loc parcare suprateran inclus, intabulat. Vecinatati: Titan, Liviu Rebreanu, Nicolae Grigorescu, Camil Ressu, parc IOR, Auchan **62.900 €;** ☎0730.888.285

1246. **Rebreanu** Liviu, dec., et. 6/9, 55 mp, 1972, 6/9, dec., renovat, g, f, p, t, um, ac., reabilitat termic, vis a vis de Park Lake. **67.000 €;** ☎0720.663.399 siad-concept@gmail.com

1247. **Rosu,** 5 minute Uverturii, dec., et. 6/8, 60 mp, 2018, strada Ion Luca Cragiale nr. 72 A, 2 km Lidl Uverturii, la 50 m Ratb 434 legatura directa cu metrou Gorjului sau Lujerului. **41.900 €;** ☎0741.700.100

1248. **Safirului,** 2 camere, finisate cu mutare imediata dec., et. parter/3, 50 mp, 2018, Va propun spre vanzare apartamente de 2 camere, in bloc nou, str Safirului. Apartamentele se vand la cheie, finisate si racordate la toate utilitatile, cu loc de parcare asigurat. **37.000 €;** ☎0773.911.552 office@bragadiruresidenceexclusiv.ro

1249. **Salaj** Rahova dec., et. parter/4, 50 mp, Apartament 2 camere confort 1, parter/ 4, dec., an 1986 fara imbunatatiri majore foarte bine situat, zona verde, acceptam credit imobiliar, **46.000 €;** ☎0720.039.035/ 0761.609.243 columbia.imobiliar@yahoo.com

1250. **Salaj,** dec., et. parter/4, 48 mp, 2019, apartament 2 camere Salaj, stradal, confort 1 dec., etaj p/4 48 mp balcon, bloc caramida izolat, finisat la cheie loc parcare cu termen de predare imediat. **38.000 €;** ☎0732.592.007 georgedann74@yahoo.com

1251. **Salaj,** Fabrica da Paine, dec., et. 1/4, 57 mp, 2018, apartament Sos Salaj confort 1 dec etaj p,1 /4 57 mp constructie 2018 caramida izolat termic cu polistiren de 10 cm gresie faianta parchet termopan um centrala gaze finisat complet liber cadastru. **47.000 €;** ☎0732.592.007 georgedann74@yahoo.com

1252. **Salajan** dec., et. 3/3, 53 mp, 2019, ap cu 2 camere situat la mansarda cu geamuri verticale, metrou Nicolae Grigorescu, unitati invatamant, spatii comerciale, farmacii, unitati sitalicesti, institutii bancare, **53.400 €;** ☎0722.468.349 daniel.iancu@zonadesud.ro

1253. **Salajan** dec., et. 3/3, 2019, apartament 2 camere, mansarda inalta suprafata 64 mp, aproape de metrou Nicolae Grigorescu, de parcul IOR. **47.500 €;** ☎0722.468.349 daniel.iancu@zonadesud.ro

1254. **Scoala** Iancului, Matei Voievod, dec., et. 2/2, 68 mp, 1930, 2 camere mari, hol mare, baie, bucatarie, boxa, +2 camere mansarda, curte comuna, **68.000 €;** ☎0722.330.307/ 0723.272.097 carinaimobiliare@yahoo.com

1255. **Sebastian,** Ileana Cosanzeana, dec., et. parter/8, 60 mp, fara imbunatatiri, **57.900 €;** ☎0724.321.698

1256. **Sebastian,** Novaci, dec., et. 6/8, 64 mp, 1988, termopan, parchet, **72.900 €;** ☎0724.321.698

1257. **Sebastian,** Petre Ispirescu, dec., et. 3/4, 53 mp, 2 cam., cash, **40.000 €;** ☎0752.369.610

1258. **Sector** 3, Titan dec., et. 2/3, 58 mp, 2019, bloc tip vila, apartament 2 camere 58 mp utili, dec., etaj 2/3, Tripan Salamander, Centrala Ariston- sanitare Romstal, an 2019, pret 56.900 euro credit sau 54.900 euro cash. **54.900 €;** ☎0760.091.494

1259. **Sector** 4 semidec., et. 1/5, 41 mp, 2018, Imobil finalizat, poze reale, mutare rapida, bloc nou racordat la toate utilittile, cu acces rapid RATB si acces facil: metrou, apartament 2 camere: 41 mp - OpenSpace. **47.000 €;** ☎0724.548.052 augustin.sogor@zonadesud.ro

1260. **Sector** 4 Bucuresti semidec., et. 1/5, 51 mp, 2018, apartament 2 camere: 51 mp - openspace / poze reale, imobil finalizat, mutare rapida, acces rapid RATB, acces facil: metrou; **54.500 €;** ☎0724.548.052 augustin.sogor@zonadesud.ro

1261. **Sector** 4 Giurgiului Alunisului langa P-ta Progresu dec., et. 6/8, 49 mp, 1970, Apartament 2 camere, dec., foarte bine pozitionat, langa Ratb, debara, balcon inchis, loc parcare, parculet in fata blocului, zona verde.Piata, scoli, gradinite si zona comerciala in apropiere. **48.500 €;** ☎0747.121.325/ 0773.903.372 adrian@asambluri-noi.ro

1262. **Sector** 4, dec., et. parter/5, 49 mp, 2019, apartamentul beneficiaza de o compartimentare ingenioasa si este amplasat in cadrul unui ansamblu rezidential nou construit, aproape de mijloacele de transport in comun. Curte 37 mp. Comision 0. **45.000 €;** ☎0735.222.575 cosmin.topai@zonadesud.ro

1263. **Sector** 4, apartament 2 camere dec., dec., et. 2/5, 52 mp, 2018, Apartament 2 camere dec., sector 4, mall Grand Arena, loc parcare inclus, se vinde la cheie: gresie, faianta, parchet laminat, tamplarie pvc cu geam termopan, usi interior, usa metalica. **38.500 €;** ☎0731.510.845 mihnea.postelnicu@zonadesud.ro

1264. **Sector** 4, apartament 2 camere, 5 min metrou dec., et. 2/10, 52 mp, 2018, ansamblul este situat in zona de Sud a Capitalei pe bulevardul Metalurgiei, cu acces rapid la mijloacele de transport in comun, Ratb si statia de metrou A Patriei si beneficiaza de toate utilitatile. **51.500 €;** ☎0731.510.845 mihnea.postelnicu@zonadesud.ro

1265. **Sector** 4, Berceni, Aurel Persu, Postalionului, dec., et. 4/4, 51 mp, 2018, apartament 2 camere, dec, finisaje de lux, loc de parcare, gradinita si scoala, metrou la 10 minute, direct de la proprietar, fara agentii. **38.500 €;** ☎0720.002.332 florin@ansambluri-noi.ro

1266. **Sector** 4, Grand Arena, dec., et. 1/3, 47 mp, 2017, vanzare 2 camere, acces facil catre mijloace de transport, centre comerciale, scoli, gradinite. Comision 0%, **37.000 €;** ☎0735.222.575 cosmin.topai@zonadesud.ro

1267. **Sector** 4, oferta, apartament 2 camere, semidec., et. 4/5, 47 mp, 2019, constructia solida a imobilului si locatia excelenta, situata intr-o zona linistita si cu acces direct spre artere importante ale Capitalei, fac din acest imobil cea mai buna alegere, 0 comision, 10 min metrou. **39.000 €;** ☎0731.510.845 mihnea.postelnicu@zonadesud.ro

1268. **Sector** 4, oferta, penthouse superb, metrou, 107 mp et. 4/4, 107 mp, 2018, imobilul respecta ultimele norme in domeniul constructiilor, se incadreaza in cea mai buna clasa energetica, este construit pe cadre de beton armat.12 minute metrou. 0 comision, direct dezvoltator. **75.400 €;** ☎0731.510.845 mihnea.postelnicu@zonadesud.ro

1269. **Sector** 4. Oferta, apartament 2 camere, dec., et. 2/5, 55 mp, 2019, Apartamentul se preda complet finisat si dotat cu: tamplarie PVC, centrala termica 24 kW, faianta si gresie din import, parchet de 8mm., obiecte sanitare in baie, calorifere. Loc parcare inclus. **41.000 €;** ☎0731.510.845 mihnea.postelnicu@zonadesud.ro

1270. **Sherathon,** Dorobanti, et. 4/8, 74 mp, circular, bloc solid, are camera de serviciu in apartament si boxa 16 mp in demisol, centrala proprie, blocul are incadrare de U3, pe palier sunt 2 apartamente, apartamentul necesita renovare. Intrare stradala. **77.000 €;** ☎0744.650.350

1271. **Sinaia** dec., et. 7/10, 73 mp, 2018, Apartament de 2 camere, cu o suprafat utila de 73 mp utili, cu vedere la munte, se vinde compet finisat si utilat. Mutare rapida. Acceptam orice tip de credit. Direct de la dezvoltator, **51.400 €;** ☎0733.501.453

1272. **Sinaia** dec., et. 6/10, 59 mp, 2018, Studio, cu o suprafata utila de 59 mp utili, bucatarie inchisa, finisajele fiind incluse in acest pret.Imobilul se afla intr-un ansamblu rezidential de lux.Direct de la dezvoltator, **41.300 €;** ☎0733.501.453

1273. **Sinaia,** Strada Theodor Aman, semidec., et. 2/4, 58 mp, 2005, apartament 2 camere semidec. in vila Sinaia. **95.000 €;** ☎0760.972.228 florielena23@gmail.com

1274. **Sinaia,** Valea Prahovei, dec., et. 9/10, 64 mp, 2010, vand apartament 2 camere, dec., 64.60 mp utili, cu: gresie, faianta, parchet, obiecte sanitare in baie, geamuri termopan, usa acces metalica, centrala+calorifere, pret promotional, **47.900 €;** ☎0733.501.453 alexandra@olympus-residence.ro

1275. **Sisesti** 119, apartament 2 camere dec., 63 mp, 2018, 2 camere tipul 2C, suprafata construita 63,2 mp (54,4 mp suprafata utila totala ce include balconul cu suprafata de 5,8 mp), dec., cu bucataria deschisa. Orientare Vest. **74.900 €;** ☎0722.138.441 contact@sisesti119.ro

1276. **Sisesti,** apartament 2 camere dec., 78 mp, 2018, 2 camere tipul 2A, suprafata construita 77,9 mp (65,3 mp suprafata utila totala ce include balconul cu suprafata de 16 mp), dec., cu bucataria inchisa. Orientare sud-est **85.500 €;** ☎0722.138.441 contact@sisesti119.ro

1277. **Socului,** bd. Chisinau, bd. Basarabia, Pantelimon, dec., et. 6/8, 56 mp, 1983, Mega Mall 5min. Bloc reabilitat termic cunstruit in 1983, dec, 56 mp, orientare spre sud, imb. g, f, p, um, th, ac, apartamentul se vinde complet mobilat si utilat, cadastru, intabulare, se accept credit, **66.000 €;** ☎0722.614.867/ 021.688.08.67

1278. **Sos** Alexandriei 99D, apartament cu 2 camere 62 mp, 2018, Ideale pentru cupluri, apartamentele cu 2 camere din blocurile 99D Residence le ofera acestora un nivel ridicat de intimitate, precum si beneficiile unei vieti intr-un bloc proaspat construit. **49.800 €;** ☎0728.778.631 office@99d.ro

1279. **Sos** Oltenitei, Popesti Leordeni apt. 2 camere, dec., et. 2/3, 65 mp, 2019, bloc nou 2019, P+3Et, apartament finisat, racordat la utilitati pe reteaua orasului. Blocul este adiacent cu Sos. Oltenitei cu acces rapid la mijloacele de transport si magazine (Lidl). Comision 0; **65.000 €;** ☎0764.180.052 office@nemarimobiliare.ro

1280. **Sos.** Berceni, metrou Aparatorii Patriei, semidec., et. 5/8, 52 mp, 1982, va propun un apartament cu 2 camere pe Sos. Berceni, la 4 minute de statia de metrou Aparatorii Patriei. **57.000 €;** ☎0722.732.975 axadomenii@yahoo.com

1281. **Sos.** Oltenitei BRD Popesti 2 camere mobilat utilat dec., et. 1/2, 40 mp, 2018, Apartament 2 camere complet mobilat si utilat, et 1/2 contorizari utilitati individuale, canalizare etc. zona linistita cu toate facilitatile, Mega-Image, piata, multiple magazine, scoala, gradinita, parculet, **45.000 €;** ☎0787.525.591 sorin@tophome.ro

1282. **Sos.** Turnul Magurele dec., et. 1, 59 mp, 2019, Apartament cu 2 camere dec. ce beneficiaza de camere spatioase si luminoase. Finisajele de cea mai buna calitate. Bransat la toate utilitatile. Reducere de 5% la plata cash **52.500 €;** ☎0726.863.405/ 0722.478.920 madalin_miclaus@yahoo.com

1283. **Soseau** Giurgiului semidec., et. 5/7, 55 mp, 1964, apartament 2 camere. 55mp. Et 5. Vedere pe spate. **52.000 €;** ☎0770.759.986 sportyvu@gmail.com

1284. **Soseaua** Alexandriei, Cartierul Verde dec., et. 1/4, 50 mp, 2017, Programeaza-ti o vizita la un complex rezidential nou din Bucuresti, Cartierul Verde. Chiar de la prima vizita vei descoperi atmosfera placuta din apartamentul cu 2 camere

Imobiliare vânzări 2 CAMERE

1344. **Theodor** Pallady, str. Victor Brauner dec., et. 3/7, 85 mp, 2017, super oferta- 3 camere = 80.000 euro (tva 5% inclus). Comision 0. Locatia: Theodor Pallady 5 min de statia de metrou Nicolae Teclu); **80.000 €;** ☎0722.370.881 gabriela@metropolitanresidence.ro

1345. **Theodor** Pallady, Titan dec., et. 1/3, 57 mp, 2018, 2 camere situat pe Theodor Pallady la doar 4 minute m 1 Decembrie 1918, **68.000 €;** ☎0730.888.272 andrei.stanciu@zonadesud.ro

1346. **Theodor** Pallady, Titan dec., et. 2/3, 51 mp, 2018, 2 camere 400 m Theodor Pallady, 4 minute M 1 Decembrie 1918. **48.000 €;** ☎0730.888.272 andrei.stanciu@zonadesud.ro

1347. **Theodor** Pallady, Titan dec., et. 1/3, 51 mp, 2019, promo 2 camere 400 m M. 1 Decembrie 1918, acceptam orice modalitete de plata **55.000 €;** ☎0730.888.272 andrei.stanciu@zonadesud.ro

1348. **Theodor** Pallady, Titan, dec., et. parter/3, 49 mp, 2018, apartament 2 camere finalizat zona Theodor Pallady **49.900 €;** ☎0730.888.272 andrei.stanciu@zonadesud.ro

1349. **Theodor** Pallady, Titan, Nicolae Grigorescu dec., et. 2/3, 63 mp, 2019, apartament 2 camere promo, 8-10 min. metrou Nicolae Grigorescu **63.200 €;** ☎0730.888.272 andrei.stanciu@zonadesud.ro

1350. **Theodor** Pallady, Titan, Nicolae Grigorescu, dec., et. 1/3, 62 mp, 2019, 2 camere dec., 900 m fata de statia de M Nicolae Grigorescu **60.000 €;** ☎0730.888.272 andrei.stanciu@zonadesud.ro

1351. **Theodor** Pallady, Titan, Nicolae Teclu, dec., et. 1/3, 46 mp, 2018, 2 camere tip studio pret promotional pentru aceasta perioada. **41.000 €;** ☎0730.888.272 andrei.stanciu@zonadesud.ro

1352. **Theodor** Pallady, Titan, Ozana, 1 Decembrie 1918 dec., et. 1/3, 57 mp, 2019, promo, direct dezvoltator, ideal investitie, apartament 2 camere, bloc stradal, situat la doar 5 minute de statia metrou 1 Decembrie 1918, **64.600 €;** ☎0730.170.085 bogdan.mavrogheorghe@zonadesud.ro

1353. **Theodor** Pallady, Titan, Ozana, 1 Decembrie 1918, dec., et. 1/3, 66 mp, 2019, promo direct dezvoltator 2 camere dec., finalizat, acte, gata de mutare, situat in apropierea statiei de metrou N. Teclu **60.330 €;** ☎0730.170.085 bogdan.mavrogheorghe@zonadesud.ro

1354. **Timisoara,** Valea Oltului, 2 camere, dec., et. 7/9, 57 mp, 2019, apartament 2 camere, dec., etaj 7 din 9, disponibil intr-un ansamblu nou situat in zona de Vest a Capitalei, in spatele Cartierului Brancusi, zona cu spatii verzi in plina dezvoltare, **57.000 €;** ☎0724.492.144/ 0767.708.916 oana@atlas-residence.ro

1355. **Timpuri** Noi dec., et. parter/4, 48 mp, 2018, 2 camere proprietar, bloc nou, mobilat utilat lux, poze reale, centrala tehnica, ferestre tripan, contorizari individuale, electrocasnice noi, mutare imediata, acte la zi **76.400 €;** ☎0731.510.862 andrei.vatavu@zonadesud.ro

1356. **Timpuri** Noi, semidec., et. demisol/6, 37 mp, 2016, studio, aproape de metrou, suprafata 37 mp, se vinde mobilat, utilat, **57.000 €;** ☎0786.428.222 cristi.kvb86@gmail.com

1357. **Timpuri** Noi, Mihai Bravu metrou, dec., et. 9/9, 73 mp, 2018, ansamblul residential Mihai Bravu Metropolitan dispune de o pozitionare excelenta,in apropierea parcului Tineretului .Are acces direct la soseaua Mihai Bravu , la numai cateva min de statia de metrou; **96.000 €;** ☎0725.985.762 roxana.panculescu@metropolitanresidence.ro

1358. **Tineretului** dec., et. 6/10, 54 mp, 1980, Sincai- str. Trestiana, termopan, parchet, UM. Balcon mare. Parc metrou (3 min.), piata, magazine, banci. Accept credit. **79.500 €;** ☎0722.511.217/ 0762.628.915 office@cbs-imob.ro ,uigimob@yahoo.com

1359. **Tineretului** Piata Norilor 4 min Metrou bloc 1985 semidec., et. 5/8, 1985, Tineretului Piata Norilor 4 min Metrou, bloc 1985, Str Maria Tanase, zona deosebita, 5/8, sdec, G+F+P+T+UM+AC+ISN+IEN, finisaje de buna calitate, acces facil parc, mijl transport,scoli,gradinite. **83.500 €;** ☎0726.664.381 valentin.florea@bvn.ro

1360. **Tineretului** langa parc, apartament vanzare semidec., et. 1/10, 50 mp, 1978, Stradal pe bd Tineretului, langa parc, la 5 minute de metrou, apartament 2 camere, etaj 1/10, circular, bloc tip z monolit, confort 1, 50 mp, imbunatatiri, acte in regula, zona foarte buna, **82.000 €;** ☎0733.044.670 unoimobiliare@yahoo.com

1361. **Tineretului** vis-a-vis de Palatul Copiilor, semidec., et. 3/8, 57 mp, 1983, Apartament 2 camere, cf. 1, bloc 1983, 3/8, spatios, stradal, vedere stradala, imbunatatiri: gresie, faianta, parchet, termopan, usa metalica, centrala proprie, liber, ocazie, **74.900 €;** ☎0730.433.375 imobilandreea10@gmail.com

1362. **Tineretului** vizavi de parc, Palatul Copiilor dec., et. 7/10, 1980, 7/10, stradal, vedere spate, loc parcare, dec., renovat complet utilat si mobilat, instalatii noi, cada hidromasaj, liber, toate actele ok, disponibil imediat, parchet, termopan, **89.900 €;** ☎0735.883.452 daniel.enache@centralimobiliare.ro

1363. **Tineretului,** dec., et. parter/10, 126 mp, 2018, bloc nou, stradal, constructie beton, caramida. Finisaje de lux incluse in pret, bransamente realizate, parcare subterana contra cost. Ratb in fata blocului, **132.387 €;** ☎0722.303.477/ 0722.303.478 office@tineretululicity.ro

1364. **Tineretului,** Baladei, vizavi parc Palatul Copiilor dec., et. 8/8, 54 mp, 1984, 8/8 dec., lift nou, liber, vedere spate, mici imbunatatiri. **76.000 €;** ☎0735.883.452 daniel.enache@centralimobiliare.ro

1365. **Tineretului,** Carol, dec., et. 1/6, 61 mp, 2019, imobilul nostru este situat in centrul Bucurestiului, intr-o zona linistita, incarcata de istorie cu regim mic de inaltime, la doar 500 de metri de statia de metrou Tineretului. Finisaje premium. Pret fara TVA. **91.900 €;** ☎0723.243.544/ 0799.929.024 natalin.p@star-construct.ro

1366. **Tineretului,** comision 0%, metrou Mihai Bravu dec., et. 1/9, 61 mp, 2018, imobil nou, finalizat, caramida porotherm, fatada ventilata, finisaje premium la alegere, apartament 2 camere, dec., 61 mp, terasa, locuri parcare subteran, parc, Mall Vitan, 50 metri de metrou Mihai Bravu **90.000 €;** ☎0725.985.764 cosmin@metropolitanresidence.ro

1367. **Tineretului,** Diamond Park dec., et. parter/10, 60 mp, 2008, particular bloc impecabil Diamond Park, mobilat/ utilat complet, totul nou, paza 24/7+video, locatie deosebita 2 parcuri (Carol si Tineretului), finisaje lux. Parcare proprietate 9000 euro. **89.000 €;** ☎0773.322.061 maiasigeorge@yahoo.com

1368. **Tineretului,** metrou Tineretului et. 3/10, 50 mp, 1977, apartament 2 camere, cf.1, spatios, curat, mobilat si utilat, cu imbunatatiri, 2 minute de mers pe jos pana la Parcul Tineretului, etaj 3/8, acte la zi. **75.900 €;** ☎0730.433.375 imobilandreea10@gmail.com

1369. **Tineretului,** metrou, Piata Norilor, bl. monolit dec., et. parter/8, 52 mp, 1978, parter inalt, dec., spatios, 52 mp, partial amenajat, gresie, faianta, bucatarie spatioasa, prefabil firma/ locuit, bloc civilizat, apropiere parc, Sincai, Timpuri Noi, Tineretului, Cantemir, Unirii. Merita **69.000 €;** ☎0755.080.420 tineretului@excesimobiliare.ro

1370. **Tineretului,** Mihai Bravu metrou 100 m, dec., 57 mp, 2019, bloc nou langa metrou, peretii din caramida, bucatarie 10 mp inchisa, balcon mare, centrala proprie, finisaje premium, accept credit bancar, Mihai Bravu, Vitan, Tineretului, Dristor. **75.000 €;** ☎0761.309.031

1371. **Tineretului,** Piata Norilor semidec., et. 9/10, 1977, Ap. 2 camere, renovat, schimbat instalatia electrica, sanitara, usi, gresie, faianta, termopan, totul nou, tunat sapa, mai trebuie montat parchetul. Apropiere metrou, parc, piata. Etaj 9/10, su 59 mp. **76.000 €;** ☎0746.202.605 marius.radu@abbunited.ro

1372. **Tineretului,** Piata Norilor - metrou - parc semidec., et. 3/10, 54 mp, 1980, etaj 3/10, suprafata 54 mp, constructie 1980, multiple imbunatatiri, gresie, faianta, parchet, termopan, usa metalica, mobilat/utilat, ac, zona linistita, foarte aproape de parc, toate actele, liber: Sincai, Vacaresti. **76.000 €;** ☎0752.010.040/ 031.420.69.37 office@confortcasaimobiliare.ro

1373. **Tineretului,** Pridvorului dec., et. 3/4, 55 mp, 1986, Vedere superba catre parc pentru acest apartament dec., recent renovat, situat la etajul 3/4 al unui bloc construit in anul 1985. Locuinta se vinde cu bucataria mobilata si utilata. Oferta rara! **80.000 €;** ☎0744.652.155 gabriel.bozian@abbunited.ro

1374. **Tineretului,** Vacaresti, semidec., et. 6/8, 54 mp, 1986, zona excelenta, 2 scoli, 3 licee, 2 piete, parcul Tineretului la 2 minute, metrou la doua statii (timpuri noi) 10 minute de unirii. Mega image la parter, penny la 2 staii. Piata Norilor la o statie. **77.999 €;** ☎0733.262.626 gopo2004@gmail.com

1375. **Tineretului,** Vacaresti, Asmita Gardens dec., et. 5/17, 70 mp, apartament 2 camere, dec., spatios, vedere catre Delta Vacaresti si Parcul Tineretului, mobilat si utilat, liber, ocazie **104.000 €;** ☎0730.433.375 imobilandreea10@gmail.com

1376. **Titan** et. parter/10, 56 mp, Baraje, apartament cu o suprafata de 56,71 mp, bloc reabilitat, fara imbunatatirti dar curat, intabulat. **65.000 €;** ☎0788.100.999

1377. **Titan** dec., et. 1/13, 51 mp, 2019, dezvoltator. Apartament de 2 camere, disponibil intr-un bloc in constructie, cu regim de inaltime de D+P+13E ce cuprinde garsoniere, apartamente 2 si 3 camere. Pretul nu contine TVA; **70.500 €;** ☎0724.808.488/ 0725.597.221 george.s@star-construct.ro

1378. **Titan** semidec., et. 6/10, 51 mp, metrou si parc 5 minute, renovat complet, instalatii electrice si sanitare noi, gresie, faianta, parchet, termopane, usa metalica. **64.500 €;** ☎0732.135.467 ramax2016@yahoo.com

1379. **Titan** - 1 Decembrie metrou dec., et. 1/3, 56 mp, 2012, 2012, 1/P+2E+M, 56 mp utili, balcon, parcare proprietate inclusa, bucatarie mobilata, centrala termica proprie, 7 minute metrou, izolat termic, baie cu geam, zona comerciala, hipermarket, piata, cresa, gradinita, scoala, **61.500 €;** ☎0755.022.290/ 0758.323.323 office@imobservicecenter.ro

1380. **Titan** Auchan 2 camere Complex Rezidential, dec., et. 2/5, 49 mp, 2018, high class Rezidance, finalizareaugust 2018, 2 camere, garsoniere, 3 camere, finisate complet, centrala proprie, parchet, gresie, faianta,locuri de parcare subterani suprateran, preturi dicutabile, **42.500 €;** ☎0730.888.271 emanuel@zonadesud.ro

1381. **Titan** chiar la parc IOR, 5 minute metrou, dec., et. 6/10, 57 mp, 1976, bloc reabilitat, renovat recent, gresie, faianta, parchet, termopane, usa metalica, aer conditionat, balcon tip terasa, instalatii electrice si sanitare noi, toate actele **78.000 €;** ☎0732.135.467 adriangeambei@yahoo.com

1382. **Titan** Comision 0% Theodor Pallady dec., et. 3/4, 58 mp, 2019, Apartament 2 camere dec. cu o suprafata utila de 57,60 mp, cu balcon de 5,90mp, situat la o distanta de 10 minute de metrou, disponibil etaj intermediar intr-un imobil exclusivist. **57.000 €;** ☎0731.169.114/ 0756.565.565 office@titanul-nou.ro

1383. **Titan** IOR semidec., et. 4/4, 52 mp, 1970, 3 minute intrarea in parc, Mega Image-Cinema Gloria, bloc reabilitat termic, curat, termopane, gresie, faianta, parchet, terasa fara probleme, toate actele. **51.000 €;** ☎0732.135.467 ramax2016@yahoo.com

1384. **Titan** SunPark, comision 0%, direct dezvoltator, dec., et. 1/4, 54 mp, 2019, apartament 2 camere dec., cu o suprafata de 54 mp, disponibil la etajul 1, 2, 3, 4, intr-un imobil P+4E, gresie, faianta parchet usi de interior la alegere, centrala temica, obiecte sanitare **51.100 €;** ☎0731.169.114/ 0756.565.565 office@titanul-nou.ro

1385. **Titan** SunPark, Theodor Pallady, dezvoltator dec., et. parter/4, 53 mp, 2019, apartament 2 camere cu o suprafata utila de 52.50 mp cu un vestibul generos, living cu acces la balcon, bucatarie inchisa, situat la o distanta de 10 minute de metrou 1 Decembrie 1918 **47.405 €;** ☎0731.169.114/ 0756.565.565 office@titanul-nou.ro

1386. **Titan** Theodor Pallady Direct Dezvoltator dec., et. 2/4, 41 mp, 2019, Apartament tip studio cu o suprafata utila de 41,10 mp, cu balcon de 4,30mp, situat la o distanta de 10 minute de metrou, intr-un imobil intim facand parte dintr-un ansamblu exclusivist. **43.000 €;** ☎0756.565.565/ 0731.169.114 office@titanul-nou.ro

1387. **Titan** Theodor Pallady studio, direct dezvolator dec., et. parter/4, 47 mp, 2019, apartament 2 camere tip studio cu o suprafata de 46.60 mp, disponibil la p/4, dec., finisat la cheie, gandit pentru persoane care apreciaza intimitatea si rafinamentul dar cu un buget mai redus **40.900 €;** ☎0731.169.114/ 0756.565.565 Office@titanul-nou.ro

1388. **Titan,** dec., et. 2/4, 2/4, cf. 1, dec., la 5 minute de Metrou Nicolae Grigorescu si 5 minute Policlinica Titan, str.Postavarului, liber, bloc reabilitat, cadastru, intabulare, ocazie, **62.900 €;** ☎0723.682.204

1389. **Titan,** dec., et. 6/10, 56 mp, 1977, 6/10, cf. 1, dec., 56 mp, g, f, p, t, um, AC, la 4 minute de metrou 1 Decembrie si P-ta Trapezului, stradal pe Bd. 1 Decembrie, ocazie. **58.000 €;** ☎0723.682.204

1390. **Titan,** et. 7/10, 54 mp, 1974, 7/10, cf. 1, spatios, 54 mp, renovat recent lux: g, f, p, t, um, Ac, balcon mare inchis in termopan, ISN, IEN, stradal, intersectia Postavarului cu Bd. 1 Decembrie, 10 minute de metrou, ocazie **63.000 €;** ☎0723.682.204

1391. **Titan,** dec., et. 11/13, 51 mp, 2019, ansamblu rezidential inedit ce dispune de o pozitionare excelenta, fiind situat in estul Bucurestiului in cartierul Titan in zona Liviu Rebreanu, la doar 5 minute distanta de metrou Titan, la doi pasi. **66.500 €;** ☎0736.380.181/ 0799.929.024 natalin.p@star-construct.ro

1392. **Titan,** semidec., et. 8/10, 53 mp, chiar la piata Minis, Lucretiu Patrascanu intersectie Barajul Sadului, 5 minute metrou Costin Georgian, vedere spate, gresie, faianta, termopane, usa metalica, parchet, liber, toate actele, **63.000 €;** ☎0732.135.471

1393. **Titan,** 1 Decembrie dec., et. 5/5, 57 mp, 2018, 2 camere, zona Ozana Titan, in apropierea unitatilor de invatamant, institutii bancare, spatii comerciale, ratb, metrou 1 Decembrie si Titan **52.000 €;** ☎0722.468.349 daniel.iancu@zonadesud.ro

1394. **Titan,** 1 Decembrie dec., et. 1/4, 55 mp, 2019, bloc nou, apartament dec., predare la cheie, bransat la toate utilitatile, contorizat individual. Centrala termica, calorifere, g, f, p, ob. sanitare. Zero comision

1395. **Titan,** 1 Decembrie metrou, dec., et. 2/10, 52 mp, 1975, apartament confort 1, dec. situat la etajul 2/10, suprafata de 52 mp. Bloc reabilitat, foarte curat, mobilat si utilat, cadastru si intabulare. **63.900 €;** ☎0731.144.159/ 021.231.23.18

1396. **Titan,** 1 Decembrie, Gura Siriului dec., et. 3/4, 54 mp, 2019, 3/4, 54 mp utili, zona rezidentiala, bloc nou, elegan, finalizat si locuit,centrala Buderus, termopan Q Fort, lift, granit, de f buna calitate, terasa generoasa, toate actele, acc credit, plus TVA **48.500 €;** ☎0728.092.281 domoestate@yahoo.com

1397. **Titan,** 1 Decembrie, Ozana, finalizat, zona ideala dec., et. 1/4, 57 mp, 2018, ap dec, spatios, bucatarie mare, inchisa, balcon generos. Ap este complet finisat, g, f, p, t, centrala proprie, totul nou, bransat la toate utilitatile sectorului 3. Acces facil catre metrou, mutare **44.700 €;** ☎0771.789.644

1398. **Titan,** 1 Decembrie, Ozana, finalizat, zona ideala, dec., et. 1/4, 2018, apartament 2 camere, dec., totul nou, finisaje de lux, centrala de apartament, totul nou, aproape de metrou, de scoala, de gradinita. **44.300 €;** ☎0774.075.876

1399. **Titan,** 1 Decembrie, Theodor Pallady, dezvoltator dec., et. 1/3, 61 mp, 2018, apartament 2 camere cu o suprafata utila de 60.5 mp, cu balcon atat pe bucatarie cat si pe living, situat la o distanta de 10 minute de metrou, disponibil la etaj intermediar, **52.250 €;** ☎0731.169.114/ 0725.588.155 office@titanu-nou.ro

1400. **Titan,** 1 Decembrie, Theodor Pallady, Dezvoltator dec., 40 mp, 2019, Apartament cu 2 camere tip Studio dec., cu o suprafata utila de 39.90 mp, gandit pentru persoane care apreciaza intimitatea si rafinamentul, situat la 12 minute de metrou. **37.900 €;** ☎0731.169.114/ 0756.565.565 office@titanul-nou.ro

1401. **Titan,** 1 Decembrie, Theodor Pallady, dezvoltator dec., 42 mp, 2019, apartament cu 2 camere tip Studio dec., cu o suprafata utila de 41.80 mp, gandit pentru persoane care apreciaza intimitatea si rafinamentul, situat la 12 minute de metrou **39.800 €;** ☎0731.169.114/ 0756.565.565 office@titanul-nou.ro

1402. **Titan,** 2 camere 5 min. metrou 1 Decembrie, dec., et. 1/4, 49 mp, 1974, 2 camere dec.e, in cartierul Titan, la 5 min. de metrou 1 Decembrie, etaj 1/4, 49 mp utili, bloc reabilitat, zona verde cu multiple facilitati. Acces rapid la mijloacele de transport in comun. **60.000 €;** ☎0720.888.054 eugenia.cretu@procapitald.ro

1403. **Titan,** 2 camere, 2 min metrou 1 Decembrie, comis 0 dec., et. 4/8, 59 mp, 1972, 2 camere dec.e, zona Titan, 2 min. de metrou 1 Decembrie, 53 mp utili, balcon generos, etaj 4/8, bloc reabilitat, apartament in curs de renovare, zona verde, acces rapid la mijloacele de transport. **61.900 €;** ☎0720.888.054 eugenia.cretu@procapitald.ro

1404. **Titan,** 5 min. metrou 1 Decembrie, mobilat dec., et. 2/10, 52 mp, 1975, 2 camere dec.e, cartierul Titan, 5 min. de metrou 1 Decembrie, etaj 2/10, suprafata de 52 mp, constructie 1975, bloc reabilitat, vedere S si E, mobilat. Zona verde, acces rapid mijloace de transport **65.000 €;** ☎0720.888.054 eugenia.cretu@procapitald.ro

1405. **Titan,** 5 minute metrou, chiar pe Barajul Sadului semidec., et. 8/10, 52 mp, intersectie Lucretiu Patrascanu, stradal, vedere spate, gresie, faianta, parchet, termopane, usa metalica, liber, toate actele. **58.000 €;** ☎0732.135.467 office@ramax.ro

1406. **Titan,** ap 2 cam, Pallady, metrou Nicolae Teclu, dec., et. 1/4, 55 mp, 2019, apartament 2 camere, dec., p/4, loc de parcare inclus. Se accepta credit Prima Casa. Finisajele sunt la alegerea dvs. Finalizare mai. Direct dezvoltator, comision 0. **49.500 €;** ☎0738.191.831 florin.urda@ansambluri-noi.ro

1407. **Titan,** apartament cu 2 cam, oferta, dec., et. 1/5, 53 mp, 2018, dezvoltator ofera o varietate de ap cu 2,3 cam sau garsoniere,cu predare in vara sau toamna acestui an.Finisaje la alegere,se preda complet finisat, lift.Constructie beton, caramida,centre comerciale, **46.000 €;** ☎0730.888.285 iulian.tanasie@zonadesud.ro

1408. **Titan,** apartament la oferta 2 cam, 49 mp, dec., et. 1/5, 49 mp, 2018, dezvoltator, ap 2 cam, dec., constructie noua, suprafata utila 49 mp la pret de 43000 euro. beton, caramida, lift, centre comerciale, finisaje la alegere, predare la cheie, **43.000 €;** ☎0730.888.285 iulian.tanasie@zonadesud.ro

1409. **Titan,** apartament modern, ansamblu rezidential dec., et. 10/13, 52 mp, 2019, propun spre vanzare un apartament aflat intr-un ansamblu rezidential modern, amplasat pe Liviu Rebreanu, foarte aproape de metrou. Se preda la cheie, bransat la utilitati si contorizat individual. **67.500 €;** ☎0736.380.182/ 0725.597.221

1410. **Titan,** Auchan dec., et. 1/10, 52 mp, 1980, bloc 1980, reabilitat, dec., etajul 1/10, spatios, termopan, ideal locuit, investitie, se accepta credit, pret negociabil, merita vazut. **55.000 €;** ☎0770.437.576 agentie3@mauwis.ro

1411. **Titan,** Auchan Pallady, metrou Nicolae Teclu dec., et. 1/7, 61 mp, 2019, apartament 2 camere 60.79 mp utili, complet finisat si utilat cu centrala termica proprie, calorifere, obiecte sanitare, tamplarie PVC, geam termoizolant usa metalica, instalatii sanitare. **64.000 €;** ☎0721.169.692/ 0770.450.450 office@estimobiliar.ro

1412. **Titan,** Auchan Pallady, metrou Nicolae Teclu dec., et. 1/4, 70 mp, 2019, apartament 2 camere 69.71 mp utili, complet finisat si utilat cu centrala termica proprie, calorifere, obiecte sanitare, tamplarie PVC, geam termoizolant usa metalica, instalatii sanitare. **63.460 €;** ☎0771.169.692/ 0770.450.450 office@estimobiliar.ro

1413. **Titan,** Auchan Pallady, metrou Nicolae Teclu dec., et. 2/4, 72 mp, 2019, apartament 2 camere 72 mp utili, complet finisat si utilat cu centrala termica proprie, calorifere, obiecte sanitare, tamplarie PVC, geam termoizolant usa metalica, instalatii sanitare. **63.460 €;** ☎0770.836.956/ 0770.450.450 office@estimobiliar.ro

1414. **Titan,** Auchan Pallady, metrou Nicolae Teclu, dec., et. parter/4, 64 mp, 2019, apartament 2 camere 63.88 mp utili, complet finisat si utilat cu centrala termica proprie, calorifere, obiecte sanitare, tamplarie PVC, geam termoizolant usa metalica, instalatii sanitare, **61.964 €;** ☎0770.460.460/ 0770.460.460 office@estimobiliar.ro

1415. **Titan,** Auchan, metrou 1 Decembrie 1918, dec., et. parter/5, 137 mp, 2019, ap. 2 cam, terasa, curte, dec., 137.2 mp utili, complet finisat si echipat cu centrala termica proprie, calorifere, obiecte sanitare pentru bai, tamplarie PVC, usa metalica, contorizare individuala. **72.000 €;** ☎0770.836.923/ 0770.450.450 office@estimobiliar.ro

1416. **Titan,** Auchan, metrou 1 Decembrie 1918, dec., et. 1/5, 56 mp, 2019, apartament 2 camere, dec., 56.05 mp utili, complet finisat si echipat cu centrala termica proprie, calorifere, obiecte sanitare pentru bai, tamplarie PVC, usa metalica, contorizare individuala, **54.900 €;** ☎0770.450.450/ 0770.450.450 office@estimobiliar.ro

1417. **Titan,** Auchan, metrou 1 Decembrie 1918, sector 3 dec., et. parter/4, 37 mp, 2019, ap. 2 camere tip studio 37,2 mp utili, complet finisat si utilat cu centrala termica proprie, calorifere, obiecte sanitare, tamplarie PVC, geam termoizolant usa metalica, instalatii sanitare, **34.999 €;** ☎0770.836.956/ 0770.450.450 office@estimobiliar.ro

1418. **Titan,** Auchan, metrou 1 Decembrie 1918, sector 3 dec., et. 5/5, 64 mp, 2019, apartament 2 cam tip Studio 64.15 mp utili, complet finisat si utilat cu centrala termica proprie, calorifere, obiecte sanitare, tamplarie PVC, geam termoizolant usa metalica, instalatii sanitare. **50.542 €;** ☎0770.470.470/ 0770.460.460 office@estimobiliar.ro

1419. **Titan,** Auchan, metrou 1 Decembrie 1918, sector 3 dec., et. 5/5, 109 mp, 2018, apartament 2 camere 108,75 mp utili, complet finisat si utilat cu centrala termica proprie, calorifere, obiecte sanitare, tamplarie PVC, geam termoizolant usa metalica, instalatii sanitare. **81.909 €;** ☎0770.460.460/ 0770.460.460 office@estimobiliar.ro

1420. **Titan,** Auchan, metrou 1 Decembrie 1918, sector 3 dec., et. 2/5, 44 mp, 2019, apartament 2 camere 43.85 mp utili, complet finisat si utilat cu centrala termica proprie, calorifere, obiecte sanitare, tamplarie PVC, geam termoizolant usa metalica, instalatii sanitare, **40.342 €;** ☎0770.470.470/ 0770.460.460 office@estimobiliar.ro

1421. **Titan,** Auchan, metrou 1 Decembrie 1918, sector 3 dec., et. 1/5, 48 mp, 2019, apartament 2 camere 48.45 mp utili, complet finisat si utilat cu centrala termica proprie, calorifere, obiecte sanitare, tamplarie PVC, geam termoizolant usa metalica, instalatii sanitare. **44.574 €;** ☎0770.470.470/ 0770.460.460 office@estimobiliar.ro

1422. **Titan,** Auchan, Metrou 1 Decembrie 1918, sector 3 dec., et. 2/5, 50 mp, 2019, apartament 2 camere 49,45 mp utili, complet finisat si utilat cu centrala termica proprie, calorifere, obiecte sanitare, tamplarie PVC, geam termoizolant usa metalica, instalatii sanitare, **45.741 €;** ☎0770.460.460/ 0770.460.460 office@estimobiliar.ro

1423. **Titan,** Auchan, metrou 1 Decembrie 1918, sector 3 semidec., et. 5/5, 57 mp, 2018, apartament 2 camere 56,6 mp utili, complet finisat si utilat cu centrala termica proprie, calorifere, obiecte sanitare, tamplarie PVC, geam termoizolant usa metalica, instalatii sanitare, **52.355 €;** ☎0770.460.460/ 0770.460.460 office@estimobiliar.ro

1424. **Titan,** Auchan, metrou 1 Decembrie 1918, sector 3 semidec., et. 5/5, 57 mp, 2019, apartament 2 camere 56,65 mp utili, complet finisat si utilat cu centrala termica proprie, calorifere, obiecte sanitare, tamplarie PVC, geam termoizolant usa metalica, instalatii sanitare, **52.401 €;** ☎0770.460.460/ 0770.460.460 office@estimobiliar.ro

1425. **Titan,** Auchan, metrou 1 Decembrie 1918, sector 3 dec., et. 3/5, 58 mp, 2019, apartament 2 camere 57.8 mp utili, complet finisat si utilat cu centrala termica proprie, calorifere, obiecte sanitare, tamplarie PVC, geam termoizolant usa metalica, instalatii sanitare. **53.176 €;** ☎0770.470.470/ 0770.460.460 office@estimobiliar.ro

1426. **Titan,** Auchan, metrou 1 Decembrie 1918, sector 3 dec., et. 4/5, 59 mp, 2019, apartament 2 camere 59,1 mp utili, complet finisat si utilat cu centrala termica proprie, calorifere, obiecte sanitare, tamplarie PVC, geam termoizolant usa metalica, instalatii sanitare. **54.668 €;** ☎0770.460.460/ 0770.460.460 office@estimobiliar.ro

1427. **Titan,** Auchan, metrou 1 Decembrie 1918, sector 3 dec., et. 2/4, 59 mp, 2019, apartament 2 camere dec., 59.40 mp utili, complet finisat si utilat cu centrala termica proprie, calorifere, obiecte sanitare, tamplarie PVC, geam termoizolant, usa metalica, instalatii sanitare. **53.500 €;** ☎0770.490.490/ 0770.460.460 office@estimobiliar.ro

1428. **Titan,** Auchan, metrou 1 Decembrie 1918, sector 3 dec., et. 5/5, 51 mp, 2019, apartament 2 camere tip studio, dec., 51.25 mp, complet finisat si echipat cu centrala termica proprie, calorifere, obiecte sanitare, tamplarie PVC, usa metalica, contorizare individuala. **48.600 €;** ☎0770.450.450/ 0770.450.450 office@estimobiliar.ro

1429. **Titan,** Auchan, Metrou 1 Decembrie 1918, sector 3 dec., et. parter/4, 50 mp, 2019, apartament 2 camere, dec., 50.00 mp utili, se livreaza complet finisat si utilat cu centrala termica proprie, calorifere, obiecte sanitare, tamplarie PVC, usa metalica, instalatii sanitare. **47.399 €;** ☎0770.836.956/ 0770.450.450 office@estimobiliar.ro

1430. **Titan,** Auchan, Metrou 1 Decembrie 1918, sector 3 dec., et. 2/4, 54 mp, 2019, apartament 2 camere, dec., 53.73 mp utili, se livreaza complet finisat si utilat cu centrala termica proprie, calorifere, obiecte sanitare, tamplarie PVC, usa metalica, instalatii sanitare. **51.099 €;** ☎0770.836.923/ 0770.450.450 office@estimobiliar.ro

1431. **Titan,** Auchan, Metrou 1 Decembrie 1918, sector 3 dec., et. 2/3, 57 mp, 2019, apartament 2 camere, dec., 57.23 mp utili, complet finisat si echipat cu centrala termica proprie, calorifere, obiecte sanitare pentru bai, tamplarie PVC, usa metalica, contorizare individuala. **50.800 €;** ☎0770.836.923/ 0770.450.450 office@estimobiliar.ro

1432. **Titan,** Auchan, str. Buhusi semidec., et. 8/10, 53 mp, 1978, Titan, Auchan, Lidl, strada Buhusi, etaj 8/10, confort 1 semidec., geam aerisire baie, balcon la sufragerie, bloc 1978, reabilitat termic, se poate vinde mobilat si utilat sau nemobilat, toate actele la zi. **63.000 €;** ☎0722.944.100 magichouseimob@gmail.com

1433. **Titan,** Baba Novac, semidec., et. 10/10, 51 mp, 1980, apartament confort 1, semidec., 51 mp, situat la etajul 10/10, balcon inchis, bloc reabilitat termic, ferestre PVC, parchet, se vinde mobilat, utilat, stradal, la 70 m de intrarea in Parcul Titan. **60.000 €;** ☎0731.461.711

1434. **Titan,** birou de vanzari, direct dezvoltator, dec., 48 mp, 2019, Apartament cu 2 camere tip Studio, dec., cu o suprafata utila de 47.99 mp, gandit pentru persoane care apreciaza intimitatea si rafinamentul, situat la 12 minute de metrou 1 Decembrie. **44.550 €;** ☎0731.169.114/ 0756.565.565 office@titanul-nou.ro

1435. **Titan,** bloc nou, foarte aproape de metrou, dec., et. 1/4, 53 mp, 2018, apartament 2 camere, aproape metrou, finisaje de lux, centrala termica, lift, loc de parcare, balcon, aproape de gradinita si scoala, loc de joaca/parc, vedere rasarit, tamplarie pvc Salamander, usi pinum. **47.700 €;** ☎0771.789.644

1436. **Titan,** Campia Libertatii, particular, semidec., et. 4/10, 50 mp, 1968, etaj 4/10, pozitie excelenta, renovat complet, refacuta instalatia sanitara si electrica, totul nou, termopan 6 cam, usi interior, baie utilata complet, aplice, apometre, repartitoare. **68.500 €;** ☎0722.300.041

1437. **Titan,** comision 0% metrou Nicolae Teclu, dec., et. parter/4, 52 mp, 2019, va propunem spre vanzare un apartament de 2 camere dec. cu o suprafata de 52.10 mp, disponibil la parter, situat intr-un imobil intim in zona de est a capitalei in zona Titanul nou **52.100 €;** ☎0756.565.565/ 0731.169.114 office@titanul-nou.ro

1438. **Titan,** Diham semidec., et. 2/4, 49 mp, 1970, 2 camere semidec.e, cartier Titan, zona Basarabia, 5 min. de metrou Costin Georgian, etaj 2/4, suprafata de 49 mp, proaspat renovat (nelocuit de la renovare), instalatie electrica schimbata. Liber, **59.000 €;** ☎0720.888.054 eugenia.cretu@procapitald.ro

1439. **Titan,** direct proprietar accept credit zona ideala dec., et. 2/4, 2018, apartament 2 camere, dec., finisaje de lux, totul nou, aproape de metrou si parc, gradinita si scoala, nu accept intermediari **42.900 €;** ☎0774.075.876

1440. **Titan,** direct proprietar accept credit zona ideala dec., et. 1/4, 54 mp, 2018, apartament 2 camere, direct proprietar, zona ideala, aproape mij. transport, vedere rasarit, loc de parcare, etaj 1 din 3, balcon mare, dec., gresie, faianta, parchet, termopan, usi pinum **49.900 €;** ☎0774.075.876/ 0724.458.272

1441. **Titan,** Drum Gura Crivatului, dec., et. 1/4, 57 mp, 2019, ap. 2 camere, su intre 55-57 mp, la cheie.termen final decembrie 2019. Bloc cu lift. Prima casa 1000 e/mp. Cr. ipotecar 1000 e/mp. Cash 1000 e/mp usor disc., **1.000 €;** ☎0722.511.217/ 0762.628.915 office@cbs-imob.ro ,uigimob@yahoo.com

1442. **Titan,** Iris mall, apartament 2 camere, semidec., et. parter/10, 52 mp, 1985, 2 camere semidec.,in apropiere de IRIS mall Titan, 52 mp, constr. 1985, bloc reabilitat, monitorizat video, renovat, inst. sanitare noi, obloane antiefractie, bucatarie mobilata. Acces facil mijloace transport. **54.000 €;** ☎0720.888.054 eugenia.cretu@procapitald.ro

1443. **Titan,** Lotrioara, semidec., et. 9/10, 50 mp, 1976, 3 minute metrou, chiar in spatele parcului, bloc reabilitat, termopane, toate actele, liber, **52.000 €;** ☎0732.135.467

1444. **Titan,** Metrou 1 Decembrie - Pallady dec., et. 1/3, 70 mp, 2018, Ap. 2 cam, dec., g, f, p, t, toate noi, bloc tip vila, centrala, loc parcare subteran inclus in pret, mutare rapida, aproape scoala, gradinita, magazine, ratb. fara comisoane, nu colaborez cu agentii! **64.000 €;** ☎0774.075.876

1445. **Titan,** metrou 1 Decembrie 1918 dec., et. parter/5, 47 mp, 2019, apartament 2 camere tip studio, 46.6 mp utili, complet finisat si utilat cu centrala termica proprie, calorifere, obiecte sanitare, tamplarie PVC, geam termoizolant, usa metalica, instalatii sanitare. **45.000 €;** ☎0770.450.450/ 0770.450.450 office@

Imobiliare vânzări 2 CAMERE

1495. **Titan,** metrou Nicolae Teclu, sector 3, dec., et. 1/4, 56 mp, 2019, apartament 2 camere 55.82 mp utili, complet finisat si utilat cu centrala termica proprie, calorifere, obiecte sanitare, tamplarie PVC, geam termoizolant usa metalica, instalatii sanitare. **54.145 €;** ☎0770.460.460/ 0770.460.460 office@estimobiliar.ro

1496. **Titan,** metrou Nicolae Teclu, sector 3, dec., et. 4/7, 59 mp, 2019, apartament 2 camere 58.89 mp utili, complet finisat si utilat cu centrala termica proprie, calorifere, obiecte sanitare, tamplarie PVC, geam termoizolant usa metalica, instalatii sanitare. **62.000 €;** ☎0771.169.692/ 0770.450.450 office@estimobiliar.ro

1497. **Titan,** metrou Nicolae Teclu, sector 3, dec., et. 3/7, 61 mp, 2019, apartament 2 camere 60.57 mp utili, complet finisat si utilat cu centrala termica proprie, calorifere, obiecte sanitare, tamplarie PVC, geam termoizolant usa metalica, instalatii sanitare. **64.000 €;** ☎0771.169.692/ 0770.450.450 office@estimobiliar.ro

1498. **Titan,** metrou Nicolae Teclu, sector 3, dec., et. 6/7, 61 mp, 2019, apartament 2 camere 61 mp utili, complet finisat si utilat cu centrala termica proprie, calorifere, obiecte sanitare, tamplarie PVC, geam termoizolant usa metalica, instalatii sanitare. **64.000 €;** ☎0771.169.692/ 0770.450.450 office@estimobiliar.ro

1499. **Titan,** metrou Nicolae Teclu, sector 3, dec., et. 3/7, 66 mp, 2019, apartament 2 camere 65.81 mp utili, complet finisat si utilat cu centrala termica proprie, calorifere, obiecte sanitare, tamplarie PVC, geam termoizolant usa metalica, instalatii sanitare. **66.000 €;** ☎0771.169.692/ 0770.450.450 office@estimobiliar.ro

1500. **Titan,** metrou Trapezului mers 1 minut, dec., et. 2/10, 51 mp, 1975, bloc turn, monolit, reabilitat, apartament curat, et. 2/10, orientare sud si est, instalatii sanitare si electrice refacute, mobilat pe comanda, utilat complet, acte la zi, certificat energetic clasa A. **63.000 €;** ☎0728.820.537

1501. **Titan,** metrou, semidec., et. 8/10, 52 mp, 1970, apartament de 2 camere, fara imbunatatiri, termopane, usa metalica, geam la baie, bloc reabilitat, scara curata. Apartamentul se afla intr-o zona foarte verde. Parcul IOR **58.000 €;** ☎0769.651.162

1502. **Titan,** metrou, dec., et. 8/10, 54 mp, la 3 minute de metrou Titan si Parc Titan, stradal pe Nic. Grigorescu, pana in Policlinica Titan, 8/10, cf.1, dec. circular, g, f, p, t, um, AC, mobilat, utilat, cadastru, intabulare, ocazie. **65.900 €;** ☎0723.682.204

1503. **Titan,** Mizil, 1 Decembrie, dec., et. 1/3, 63 mp, 2018, direct proprietar, fara intermediari, ap in vila, vedere rasarit, aproape de scoala si gradinita, transport metrou, RATB, centrala, contorizare individuala, totul nou. Parcare subterana in pret **64.000 €;** ☎0749.450.409/ 0724.458.272

1504. **Titan,** Muncii, intrarea Patinoarului, 8 minute metrou, comision 0, dec., et. 1/1, 71 mp, **55.000 €;** ☎031.630.89.34 contact@alexandrucordea.ro

1505. **Titan,** Nicolae Teclu dec., et. 2/3, 61 mp, 2018, 2 camere in apropierea metroului Nicolae Teclu, Auchan, Dedeman, ratb, Ikeea, localizarea proiectului are acces direct cu centrul orasului **55.000 €;** ☎0722.468.349 daniel.iancu@zonadesud.ro

1506. **Titan,** Nicolae Teclu semidec., et. 2/3, 46 mp, 2018, 2 camere tip studio, aproape de m Nicolae Teclu, Auchan, statii Ratb, zona de case vile, puz p+3 **43.000 €;** ☎0722.468.349 daniel.iancu@zonadesud.ro

1507. **Titan,** Nicolae Teclu dec., et. 2/3, 46 mp, 2018, Apartament 2 camere tip studio, 46 mp, etajul 2/3. Bloc nou din vecinatatea statiei de metrou Nicolae Teclu (10 minute). Imobil racordat la toate utilitatile orasului. Apartamentul se vinde la cheie, **43.000 €;** ☎0737.811.000 ruxandra@zonadesud.ro

1508. **Titan,** Ozana dec., et. 2/3, 54 mp, 2018, Apartament 2 camere, dec., etajul 2 din 3.Bloc nou, finalizat cu acte gata aflat in vecinatatea statiei de metrou 1 Decembrie 1918 (10-12 minute). **55.350 €;** ☎0737.811.000 ruxandra@zonadesud.ro

1509. **Titan,** Ozana, 1 Decembrie 1918, sector 3 dec., et. 2/3, 58 mp, 2019, Bloc tip vila, apartament 2 camere 58 mp utili, dec., etaj 2/3, Tripan Salamander, Centrala Ariston- sanitare Romstal, an 2019, pret 56.900 euro credit sau 54.900 euro cash **56.900 €;** ☎0760.091.494

1510. **Titan,** Ozana, disponibil imediat-intabulat dec., et. 4, 57 mp, 2019, Pallady, constructie 2019 finalizat, suprafata 57 mp, vedere mixta, orientare Sud-Est, 3 balcoane, lift, finisaje premium la alegere, accept credit, intabulat. Vecinatati: Metrou 1 Decembrie, Trapezului, Auchan. **55.000 €;** ☎0730.888.285 iulian.tanasie@zonadesud.ro

1511. **Titan,** Ozana, metrou 1 Decembrie 1918, sector 3 dec., et. 2/5, 53 mp, 2019, ap 2 cam-Studio 53,1 mp utili, complet finisat si utilat cu centrala termica proprie, calorifere, obiecte sanitare, tamplarie PVC, geam termoizolant usa metalica, instalatii sanitare, **49.118 €;** ☎0770.460.460/ 0770.460.460 office@estimobiliar.ro

1512. **Titan,** Ozana, metrou 1 Decembrie 1918, sector 3 dec., et. parter/4, 44 mp, 2019, ap. 2 camere tip studio 44 mp utili, complet finisat si utilat cu centrala termica proprie, calorifere, obiecte sanitare, tamplarie PVC, geam termoizolant usa metalica, instalatii sanitare, **41.699 €;** ☎0770.836.956/ 0770.450.450 office@estimobiliar.ro

1513. **Titan,** Ozana, metrou 1 Decembrie 1918, sector 3 dec., et. 5/5, 118 mp, 2018, apartament 2 camere 118,25 mp utili, complet finisat si utilat cu centrala termica proprie, calorifere, obiecte sanitare, tamplarie PVC, geam termoizolant usa metalica, instalatii sanitare. **86.765 €;** ☎0770.460.460/ 0770.460.460 office@estimobiliar.ro

1514. **Titan,** Ozana, Metrou 1 Decembrie 1918, sector 3 dec., et. 3/3, 134 mp, 2019, apartament 2 camere 133.81 mp utili, complet finisat si utilat cu centrala termica proprie, calorifere, obiecte sanitare, tamplarie PVC, geam termoizolant usa metalica, instalatii sanitare. **79.900 €;** ☎0770.836.923/ 0770.450.450 office@estimobiliar.ro

1515. **Titan,** Ozana, metrou 1 Decembrie 1918, sector 3 dec., et. 5/5, 55 mp, 2019, apartament 2 camere 55,35 utili, complet finisat si utilat cu centrala termica proprie, calorifere, obiecte sanitare, tamplarie PVC, geam termoizolant usa metalica, instalatii sanitare, **52.000 €;** ☎0770.460.460/ 0770.460.460 office@estimobiliar.ro

1516. **Titan,** Ozana, metrou 1 Decembrie 1918, sector 3 dec., et. 2/5, 56 mp, 2019, apartament 2 camere 56.15 mp utili, complet finisat si utilat cu centrala termica proprie, calorifere, obiecte sanitare, tamplarie PVC, geam termoizolant usa metalica, instalatii sanitare. **51.658 €;** ☎0770.470.470/ 0770.460.460 office@estimobiliar.ro

1517. **Titan,** Ozana, metrou 1 Decembrie 1918, sector 3 dec., et. parter/4, 47 mp, 2018, apartament 2 camere dec., 46.85 mp utili, complet finisat si utilat cu centrala termica proprie, calorifere, obiecte sanitare, tamplarie PVC, geam termoizolant, usa metalica, instalatii sanitare. **44.500 €;** ☎0770.450.450/ 0770.450.450 office@estimobiliar.ro

1518. **Titan,** Ozana, Metrou 1 Decembrie 1918, sector 3 dec., et. 1/5, 50 mp, 2019, apartament 2 camere, dec., 50 mp utili, complet finisat si echipat cu centrala termica proprie, calorifere, obiecte sanitare pentru bai, tamplarie PVC, usa metalica, contorizare individuala. **50.400 €;** ☎0770.450.450/ 0770.450.450 office@estimobiliar.ro

1519. **Titan,** Ozana, metrou 1 Decembrie 1918, sector 3 dec., et. 1/5, 52 mp, 2019, apartament 2 camere, dec., 51.65 mp utili, complet finisat si echipat cu centrala termica proprie, calorifere, obiecte sanitare pentru bai, tamplarie PVC, usa metalica, contorizare individuala. **51.300 €;** ☎0770.450.450/ 0770.450.450 office@estimobiliar.ro

1520. **Titan,** Ozana, Metrou 1 Decembrie 1918, sector 3 dec., et. 5/5, 57 mp, 2019, apartament 2 camere, dec., 57.25 mp utili, complet finisat si echipat cu centrala termica proprie, calorifere, obiecte sanitare pentru bai, tamplarie PVC, usa metalica, contorizare individuala. **55.800 €;** ☎0770.450.450/ 0770.450.450 office@estimobiliar.ro

1521. **Titan,** Ozana, Metrou 1 Decembrie 1918, sector 3 dec., et. 5/5, 70 mp, 2019, apartament 2 camere, dec., 69.7 mp utili, complet finisat si echipat cu centrala termica proprie, calorifere, obiecte sanitare pentru bai, tamplarie PVC, usa metalica, contorizare individuala. **63.000 €;** ☎0770.836.923/ 0770.450.450 office@estimobiliar.ro

1522. **Titan,** Ozana, metrou 1 Decembrie 1918, sector 3, dec., et. parter/4, 44 mp, 2019, ap. 2 camere tip studio 44 mp utili, complet finisat si utilat cu centrala termica proprie, calorifere, obiecte sanitare, tamplarie PVC, geam termoizolant usa metalica, instalatii sanitare, **42.655 €;** ☎0770.490.490/ 0770.460.460 office@estimobiliar.ro

1523. **Titan,** Ozana, metrou 1 Decembrie 1918, sector 3, dec., et. parter/3, 55 mp, 2018, apartament 2 camere 54.58 mp utili, complet finisat si utilat cu centrala termica proprie, calorifere, obiecte sanitare, tamplarie PVC, geam termoizolant usa metalica, instalatii sanitare, **48.900 €;** ☎0770.836.923/ 0770.450.450 office@estimobiliar.ro

1524. **Titan,** Ozana, metrou 1 Decembrie 1918, sector 3, dec., et. 1/4, 54 mp, 2019, apartament 2 camere, dec., 53.79 mp utili, se livreaza complet finisat si utilat cu centrala termica proprie, calorifere, obiecte sanitare, tamplarie PVC, usa metalica, instalatii sanitare. **52.155 €;** ☎0770.490.490/ 0770.460.460 office@estimobiliar.ro

1525. **Titan,** Ozana, Pallady, metrou 1 Decembrie 1918, dec., et. parter/5, 50 mp, 2018, apartament 2 camere, 48.18 mp utili, complet finisat si utilat cu centrala termica proprie, calorifere, obiecte sanitare, tamplarie PVC, geam termoizolant usa metalica, instalatii sanitare, **44.500 €;** ☎0770.470.470/ 0770.460.460 office@estimobiliar.ro

1526. **Titan,** Ozana, str. Gura Fagetului, dec., 46 mp, 2019, Titan, Ozana, str. Gura Fagetului, apartamente 2 camere in bloc P+4ET, suprf. (cu balcon) de la 46,22 mp. La cheie. Pret de la 48900 E. Plata prima casa, ipotecar sau cash. Separat parcari sub-suprateran. **48.900 €;** ☎0722.511.217/ 0762.628.915 office@cbs-imob.ro ,uigimob@yahoo.com

1527. **Titan,** Pallady, dec., et. 2/3, 66 mp, 2018, Titan, Pallady direct dezvoltator, Titan, Pallady, 2 camere, 66 mp, etaj 2 / 3, finisaje premium, gresie, faianta import Italia, tamplarie pvc Salamander 7 camere, usi tip Pinum, Comision zero; **63.500 €;** ☎0723.157.833

1528. **Titan,** Pallady, dec., et. 1/3, 2018, Titan, Pallady, direct dezvoltator, Titan, Pallady, 2 camere, 66 mp, et. 1/3, finisaje premium, gresie, faianta import Italia, tamplarie pvc Salamander 7 camere, usi tip Pinum, comision zero; **63.500 €;** ☎0723.157.833

1529. **Titan,** Pallady, 10 min metrou Nicolae Teclu, dec., et. 4/3, 55 mp, 2018, ap dec., spatios, bucatarie mare, inchisa, balcon generos. Ap. este complet finisat, g, f, p, t, centrala proprie, totul nou, bransat la toate utilitatile sectorului 3. Acces facil catre metrou, mutare rapida **49.500 €;** ☎0774.075.876

1530. **Titan,** Pallady, exclus agentii, dec., et. 1/5, 47 mp, 2018, garsoniera dubla, toate utilitatile, centrala termica pe gaz, aproape metrou, vedere mixta, bloc din caramida, izolatie de 10 cm, **45.000 €;** ☎0738.191.831/ 0749.450.409

1531. **Titan,** Pallady, metrou Nicolae Teclu, sector 3, et. parter/3, 171 mp, 2019, apartament 2 cam, gradina 171.4 mp utili, complet finisat si utilat cu centrala termica proprie, calorifere, obiecte sanitare, tamplarie PVC, geam termoizolant usa metalica, instalatii sanitare. **95.247 €;** ☎0770.480.480/ 0770.460.460 office@estimobiliar.ro

1532. **Titan,** Parc IOR, semidec., et. 4/4, 52 mp, 1970, 3 minute intrarea in parc, Mega Image-Cinema Gloria, Bucovina, bloc reabilitat termic, curat, termopane, gresie, faianta, parchet, terasa fara probleme, toate actele **52.000 €;** ☎0732.135.471

1533. **Titan,** parc IOR, 5 minute metrou Titan, semidec., et. 3/3, 42 mp, chiar la Potcoava, stradal pe Nicolae Grigorescu, bloc reabilitat, gresie, faianta, parchet, termopane, usa metalica, AC, complet mobilat si utilat, liber, terasa fara probleme, acte, credit, **55.000 €;** ☎0732.135.467 adriangeambei@yahoo.com

1534. **Titan,** piata Minis, semidec., et. 8/10, 52 mp, 5 minute metrou, renovat complet, gresie, faianta, parchet, termopane, usa metalica **63.000 €;** ☎0732.135.467 ramax2016@yahoo.com

1535. **Titan,** Postavarului, Billa, dec., et. 2/4, 48 mp, 1968, confort 1, dec., et. 2/4, stradal, 1 min. Billa, 5 min. Auchan, 10 min metrou, renovat, gresie, faianta, parchet, PVC, usa metalica, boxa subsol, usor neg., **56.000 €;** ☎0723.707.553 razvanzamfir1@yahoo.com

1536. **Titan,** proprietar, metrou 1 Decembrie, Pallady dec., et. 1/4, 55 mp, 2018, proprietar, vand apartament 2 camere, dec., finisaje de lux, totul nou, etaj 2, foarte aproape de metrou, parchet, gresie si faianta toate noi, gradinita si scoala langa. **49.500 €;** ☎0774.075.876/ 0724.458.272

1537. **Titan,** proprietar, metrou 1 Decembrie, Pallady, dec., et. 4/5, 60 mp, 2018, apartament 2 cam,direct proprietar, zona ideala,aproape mij. transport, vedere rasarit, etaj 2 din 4, cu lift, balcon mare, dec., gresie, faianta, parchet, termopan, mutare in 2 luni; **53.500 €;** ☎0738.191.831/ 0724.458.272

1538. **Titan,** studio modern, metrou 1 Decembrie 1918, semidec., et. parter/4, 37 mp, 2019, dezvoltator cu experienta, comision 0. Studio modern cu predare la cheie, finisaje incluse si dotari premium, racordari la toate utilitatile, centrala proprie. Zona buna, 15 min. de metrou 1 Decembrie **35.055 €;** ☎0738.192.515 laura@activeestate.ro

1539. **Titan,** SunPark Theodor Pallady, direct dezvoltator dec., et. parter/4, 60 mp, 2019, Va propunem spre vanzare un apartament cu 2 camere, dec. cu o suprafata utila de 60.01 mp, cu un vestibul generos, living cu acces la balcon, bucatarie inchisa, situat intr-un ansamblu de 6 blocuri. **52.155 €;** ☎0731.169.114/ 0756.565.565 office@titanul-nou.ro

1540. **Titan,** Th. Pallady, Ozana, Trapezului, dec., et. 1/3, 57 mp, 2019, promo direct dezvoltator 2 camere dec. la doar 300 m fata de Bulevardul Th. Pallady si aproape de statia de metrou 1 Decembrie 1918 **54.000 €;** ☎0730.170.085 bogdan.mavrogheorghe@zonadesud.ro

1541. **Titan,** Th.Pallady, metrou 1 Decembrie 1918, dec., et. 2/5, 59 mp, 2018, dezvolator, ap cu 2 cam, decomanda, 59 mp, finisaje la alegere, constructie beton, caramida, aproape de centrele comerciale, se accepta si credit, detalii la telefon; **52.200 €;** ☎073888285 iulian.tanasie@zonadesud.ro

1542. **Titan,** Theodor Pallady dec., et. 2/2, 55 mp, 2018, 2 camere finalizat, suprafata de 55 mp, regim mic de inaltime p+2, mutare rapida, aproape de metrou 1 Decembrie, statii tramvai IOR **57.000 €;** ☎0722.468.349 daniel.iancu@zonadesud.ro

1543. **Titan,** Theodor Pallady metrou, direct dezvoltator dec., 54 mp, 2019, Va propunem spre vanzare un apartament cu 2 camere, dec. cu o suprafata utila de 53,73 mp, cu un vestibul generos, living cu acces la balcon, bucatarie inchisa, situat in cartierul Titanul Nou. **51.100 €;** ☎0731.169.114/ 0756.565.565 office@titanul-nou.ro

1544. **Titan,** Theodor Pallady, cartier Mizilul nou et. 2/3, 50 mp, 2010, Centrala, ac, balcon 10 mp, termopan, open space, usa metalica, **52.000 €;** ☎0773.940.317 dragosstanescud@gmail.com

1545. **Titan,** Theodor Pallady, dezvoltator - 2 camere dec., et. parter/4, 38 mp, 2019, tip studio cu o suprafata utila de 38 mp, gandit pentru persoane care apreciaza intimitatea si rafinamentul dar cu un buget mai redus disponibil la parter intr-un imobil cu un regim de P+4E, **35.000 €;** ☎0731.169.114/ 0756.565.565 office@titanu-nou.ro

1546. **Titan,** Theodor Pallady, direct dezvoltator et. parter/4, 60 mp, 2019, Apartament 2 camere cu o suprafata utila de 60.01 mp cu un vestibul generos, living cu acces la un balcon mare, bucatarie inchisa, situat la o distanta de 10 minute de metrou 1 Decembrie 1918. **52.155 €;** ☎0731.169.114/ 0756.565.565 office@titanul-nou.ro

1547. **Titan,** Theodor Pallady, direct dezvoltator dec., et. 2/4, 52 mp, 2019, Apartament 2 camere tip Studio cu o suprafata de 52.04 mp, disponibil la etaj intermediar, dec., finisat la cheie, gandit pentru persoane care apreciaza intimitatea si rafinamentul. **44.550 €;** ☎0731.169.114/ 0756.565.565 office@titanul-nou.ro

1548. **Titan,** Theodor Pallady, metrou 1 Decembrie 1918 dec., et. parter/5, 41 mp, 2019, apartament 2 camere, dec., 40.5 mp utili, complet finisat si echipat cu centrala termica proprie, calorifere, obiecte sanitare pentru bai, tamplarie PVC, usa metalica, contorizare individuala. **40.500 €;** ☎0770.450.450/ 0770.450.450 office@estimobiliar.ro

1549. **Titan,** Theodor Pallady, metrou 1 Decembrie 1918 dec., et. 1/5, 51 mp, 2019, apartament 2 camere, dec., 51.15 mp utili, complet finisat si echipat cu centrala termica proprie, calorifere, obiecte sanitare pentru bai, tamplarie PVC, usa metalica, contorizare individuala. **51.300 €;** ☎0770.450.450/ 0770.450.450 office@estimobiliar.ro

1550. **Titan,** Theodor Pallady, metrou 1 Decembrie 1918 dec., et. parter/5, 55 mp, 2019, apartament 2 camere, dec., 55.25 mp utili, complet finisat si echipat cu centrala termica proprie, calorifere, obiecte sanitare pentru bai, tamplarie PVC, usa metalica, contorizare individuala. **54.000 €;** ☎0770.450.450/ 0770.450.450 office@estimobiliar.ro

1551. **Titan,** Theodor Pallady, metrou 1 Decembrie 1918 dec., et. 1/5, 62 mp, 2019, apartament 2 camere, dec., 62.15 mp utili, complet finisat si echipat cu centrala termica proprie, calorifere, obiecte sanitare pentru bai, tamplarie PVC, usa metalica, contorizare individuala. **60.300 €;** ☎0770.836.923/ 0770.450.450 office@estimobiliar.ro

1552. **Titan,** Theodor Pallady, metrou Nicolae Teclu dec., et. 7/7, 61 mp, 2019, apartament 2 camere 60.64 mp utili, complet finisat si utilat cu centrala termica proprie, calorifere, obiecte sanitare, tamplarie PVC, geam termoizolant usa metalica, instalatii sanitare. **64.000 €;** ☎0771.169.692/ 0770.450.450 office@estimobiliar.ro

1553. **Titan,** Theodor Pallady, metrou Nicolae Teclu dec., et. 2/7, 63 mp, 2019, apartament 2 camere 63.25 mp utili, complet finisat si utilat cu centrala termica proprie, calorifere, obiecte sanitare, tamplarie PVC, geam termoizolant usa metalica, instalatii sanitare. **67.000 €;** ☎0771.169.692/ 0770.450.450 office@estimobiliar.ro

1554. **Titan,** Theodor Pallady, metrou Nicolae Teclu dec., et. 1/3, 64 mp, 2019, apartament 2 camere 63.5 mp utili, complet finisat si utilat cu centrala termica proprie, calorifere, obiecte sanitare, tamplarie PVC, geam termoizolant usa metalica, instalatii sanitare. **54.150 €;** ☎0770.836.956/ 0770.450.450 office@estimobiliar.ro

1555. **Titan,** Theodor Pallady, metrou Nicolae Teclu dec., et. 6/7, 66 mp, 2019, apartament 2 camere 65.81 mp utili, complet finisat si utilat cu centrala termica proprie, calorifere, obiecte sanitare, tamplarie PVC, geam termoizolant usa metalica, instalatii sanitare. **66.000 €;** ☎0771.169.692/ 0770.450.450 office@estimobiliar.ro

1556. **Titan,** Theodor Pallady, metrou Nicolae Teclu dec., et. 1/4, 72 mp, 2019, apartament 2 camere 72 mp utili, complet finisat si utilat cu centrala termica proprie, calorifere, obiecte sanitare, tamplarie PVC, geam termoizolant usa metalica, instalatii sanitare **63.460 €;** ☎0770.836.956/ 0770.450.450 office@estimobiliar.ro

1557. **Titan,** Theodor Pallady, metrou Nicolae Teclu dec., et. 1/4, 60 mp, 2019, va propunem spre vanzare un apartament de 2 camere dec. cu o suprafata de 60.40 mp, disponibil la parter si etajele intermediare, intr-un imobil intim cu un regim de inaltime de P+4E **60.400 €;** ☎0756.565.565/ 0731.169.114 office@titanul-nou.ro

1558. **Titan,** Theodor Pallady, metrou Nicolae Teclu, dec., et. parter/3, 117 mp, 2019, apartament 2 cam, gradina 117 mp utili, complet finisat si utilat cu centrala termica proprie, calorifere, obiecte sanitare, tamplarie PVC, geam termoizolant usa metalica, instalatii sanitare. **73.910 €;** ☎0770.480.480/ 0770.460.460 office@estimobiliar.ro

1559. **Titan,** Theodor Pallady, metrou Nicolae Teclu, dec., et. parter/3, 117 mp, 2019, apartament 2 camere 117 mp utili, complet finisat si utilat cu centrala termica proprie, calorifere, obiecte sanitare, tamplarie PVC, geam termoizolant usa metalica, instalatii sanitare. **73.910 €;** ☎0770.836.956/ 0770.450.450 office@estimobiliar.ro

1560. **Titan,** Theodor Pallady, metrou Nicolae Teclu, semidec., et. 2/4, 45 mp, 2019, apartament 2 camere 45.03 mp utili, complet finisat si utilat cu centrala termica proprie, calorifere, obiecte sanitare, tamplarie PVC, geam termoizolant usa metalica, instalatii sanitare. **43.679 €;** ☎0770.460.460/ 0770.460.460 office@estimobiliar.ro

1561. **Titan,** Theodor Pallady, metrou Nicolae Teclu, dec., et. parter/4, 54 mp, 2019, apartament 2 camere 54.3 mp utili, complet finisat si utilat cu centrala termica proprie, calorifere, obiecte sanitare, tamplarie PVC, geam termoizolant usa metalica, instalatii sanitare. **52.671 €;** ☎0770.460.460/ 0770.460.460 office@estimobiliar.ro

1562. **Titan,** Theodor Pallady, metrou Nicolae Teclu, dec., et. 1/3, 64 mp, 2019, apartament 2 camere 63.5 mp utili, complet finisat si utilat cu centrala termica proprie, calorifere, obiecte sanitare, tamplarie PVC, geam termoizolant usa metalica, instalatii sanitare. **54.150 €;** ☎0770.480.480/ 0770.460.460 office@estimobiliar.ro

1563. **Titan,** Theodor Pallady, metrou Nicolae Teclu, dec., et. 4/7, 64 mp, 2019, apartament 2 camere 63.56 mp utili, complet finisat si utilat cu centrala termica proprie, calorifere, obiecte sanitare, tamplarie PVC, geam termoizolant usa metalica, instalatii sanitare. **66.000 €;** ☎0771.169.692/ 0770.450.450 office@estimobiliar.ro

1564. **Titan,** Theodor Pallady, metrou Nicolae Teclu, dec., et. 1/4, 70 mp, 2019, apartament 2 camere 70.42 mp utili, complet finisat si utilat cu centrala termica proprie, calorifere, obiecte sanitare, tamplarie PVC, geam termoizolant usa metalica, instalatii sanitare. **63.460 €;** ☎0770.836.956/ 0770.450.450 office@estimobiliar.ro

1565. **Titan,** Theodor Pallady, metrou Nicolae Teclu, dec., et. parter/4, 76 mp, 2019, apartament 2 camere 76.08 mp utili, complet finisat si utilat cu centrala termica proprie, calorifere, obiecte sanitare, tamplarie PVC, geam termoizolant usa metalica, instalatii sanitare, **66.405 €;** ☎0771.169.692/ 0770.450.450 office@estimobiliar.ro

1566. **Titan,** Theodor Pallady, metrou Nicolae Teclu, dec., et. 1/4, 76 mp, 2019, apartament 2 camere 76.08 mp utili, complet finisat si utilat cu centrala termica proprie, calorifere, obiecte sanitare, tamplarie PVC, geam termoizolant usa metalica, instalatii sanitare. **66.405 €;** ☎0771.169.692/ 0770.450.450 office@estimobiliar.ro

1567. **Titan,** Theodor Pallady, Nicolae Teclu, dec., et. 2/3, 46 mp, 2018, apartament 2 camere tip studio, 46 mp, etajul 2 din 3. Bloc nou in curs de finalizare. **43.000 €;** ☎0737.811.000 ruxandra@zonadesud.ro

1568. **Titan,** Theodor Pallady, Ozana dec., et. 2/3, 57 mp, 2018, Apartament 2 camere, dec., 57 mp , etajul 2/3. Bloc nou, finalizat, amplasat pe Bulevardul Theodor Pallady la 5 minute fata de statia de metrou 1 Decembrie 1918. **68.000 €;** ☎0737.811.000 ruxandra@zonadesud.ro

1569. **Titan,** Theodor Pallady, Ozana, dec., et. 1/3, 2018, 2 camere , aproape de metrou 1 Decembrie situat stradal, Lidll, Penny, statii de tramvai, institutii bancare si de invatamant, acces rapid cu centrul orasului, **58.700 €;** ☎0722.468.349 daniel.iancu@zonadesud.ro

1570. **Titan,** Theodor Pallady, Ozana, dec., et. parter/2, 49 mp, 2018, 2 camere finalizat, complet mobilat si utilat, 600 m de mijloacele de transport, zona de case vile, finistita, blocul are demisol ap. este situat la un parter inalt **57.600 €;** ☎0722.468.349 daniel.iancu@zonadesud.ro

1571. **Titan,** Theodor Pallady, Ozana, dec., et. 1/3, 57 mp, 2019, apartament 2 camere, 57 mp, etajul 1/3. Bloc nou, finalizat din vecinatatea statiei de metrou 1 Decembrie 1918 (10 minute) si a Bulevardului Theodor Pallady (4 minute). **55.000 €;** ☎0737.811.000 ruxandra@zonadesud.ro

1572. **Titan,** Theodor Pallady, Ozana, dec., et. parter/3, 49 mp, 2019, promo direct dezvoltator 2 camere finalizat acte gata situat langa statia de metrou 1 Decembrie 1918, **51.200 €;** ☎0730.170.085 bogdan.mavrogheorghe@zonadesud.ro

1573. **Titan,** Theodor Pallady, Ozana, dec., et. 1/3, 51 mp, 2019, promo direct dezvoltator 2 camere ideal investitie bloc stradal situat la doar 5 minute de statia de metrou 1 Decembrie 1918 **58.140 €;** ☎0730.170.085 bogdan.mavrogheorghe@zonadesud.ro

1574. **Titan,** Theodor Pallady, Ozana, dec., et. 1/2, 52 mp, 2019, promo direct dezvoltator 2 camere situat in apropierea statiei de metrou 1 Decembrie 1918 **49.200 €;** ☎0730.170.085 bogdan.mavrogheorghe@zonadesud.ro

1575. **Titan,** Theodor Pallady, Ozana, semidec., et. 2/3, 46 mp, 2019, promo direct dezvoltator apartament 2 camere situat in apropierea statiei de metrou N. Teclu **40.952 €;** ☎0730.170.085 bogdan.mavrogheorghe@zonadesud.ro

1576. **Titan,** Theodor Pallady, Ozana, dec., et. parter/2, 53 mp, 2019, promo direct dezvoltator, 2 camere finalizate, acte gata, situat langa statia de metrou 1 Decembrie 1918 **54.000 €;** ☎0730.170.085 bogdan.mavrogheorghe@zonadesud.ro

1577. **Titan,** Theodor Pallady, Ozana, dec., et. parter/2, 54 mp, 2019, promo direct dezvoltator, apartament 2 camere finalizat, acte, gata de mutare situat langa metrou 1 Decembrie 1918. **46.000 €;** ☎0730.170.085 bogdan.mavrogheorghe@zonadesud.ro

1578. **Titan,** Theodor Pallady, Ozana, dec., et. 1/3, 55 mp, 2019, promotie direct dezvoltator 2 camere situat la doar 300 m fata de Bulevardul Th. Pallady si aproape de statia metrou 1 Decembrie 1918 **48.000 €;** ☎0730.170.085 bogdan.mavrogheorghe@zonadesud.ro

1579. **Titan,** Theodor Pallady, Ozana, 10 minute de metrou dec., et. 1/3, 45 mp, 2018, va oferim spre achizitionare un apartament de 2 camere tip studio, aproape de M. Nicolae Teclu, magazine Auchan, Metro, Jumbo, Dedeman, spatii verzi acces rapid metrou. Pretul nu include TVA **40.850 €;** ☎0722.468.349 daniel.iancu@zonadesud.ro

1580. **Titan,** Theodor Pallady, Ozana, Trapezului, dec., et. 1/3, 60 mp, 2019, promo direct dezvoltator ideal investitie apartament 2 camere bloc stradal situat la doar 5 minute de statia metrou 1 Decembrie 1918, **67.735 €;** ☎0730.170.085 bogdan.mavrogheorghe@zonadesud.ro

1581. **Titan,** Theodor Pallady, Ozana, zona verde dec., et. 2/5, 63 mp, 2018, 2 camere, aproape de Metrou 1 Decembrie, zona linistita, scoli, gradinite, hiperkmarketuri, ap dispune de centrala termica, finisaje de inalte calitate **61.200 €;** ☎0722.468.349 daniel.iancu@zonadesud.ro

1582. **Titan,** Theodor Pallady, Ozana, zona verde dec., et. 2/3, 54 mp, 2018, ap cu 2 camere finalizat, mutare rapida, la 10 min de mers pe jos fata de M 1 Decembrie, 600 m pana la statia de tramvai IOR **57.000 €;** ☎0722.468.349 daniel.iancu@zonadesud.ro

1583. **Titan,** Trapezului, 1 Decembrie dec., et. 1/2, 63 mp, 2018, ap cu 2 camere finalizat aproape de m 1 Decembrie, zona Trapezului, unitati de invatamant, spatii comerciale, metrou **64.900 €;** ☎0722.468.349 daniel.iancu@zonadesud.ro

1584. **Titan,** Victor Brauner, dec., et. 3/7, 67 mp, 2017, apartament nou de vanzare, cu 2 camere dec.e, cu o suprafata construita 67 mp. Finisaje la alegerea clientului, comision 0, **64.000 €;** ☎0725.985.760 cristina.matei@metropolitanresidence.ro

1585. **Titan-Auchan** dec., et. parter/5, 85 mp, 2019, 1 Decembrie direct dezvoltator, parter inalt/5, terasa 22 mp, finisaje de inalta clasa la alegere. Predare la cheie cu g, f, p, t, um, constructie beton, compartimentare caramida. Vec: Parc IOR, Liviu Rebreanu. **65.000 €;** ☎0730.888.285 iulian.tanasie@zonadesud.ro

1586. **Titan-Theodor** Pallady dec., et. 2/3, 57 mp, 2019, ap. 2 camere, dec., etajul 2/3, bloc nou amplasat chiar pe Bulevardul Theodor Pallady , imobil finalizat. **68.000 €;** ☎0737.811.000 ruxandra@zonadesud.ro

1587. **Titanul** Nou, 1 Decembrie, Theodor Pallady dec., et. 2/4, 54 mp, 2019, Apartament 2 camere dec., cu o suprafata de 54mp, disponibil la etajul 1, 2, 3, 4, intr-un imobil P+4E, gresie, faianta parchet usi de interior la alegere, centrala temica, obiecte sanitare. **51.100 €;** ☎0731.169.114/ 0725.588.155 office@titanu-nou.ro

1588. **Titanul** Nou, 2 camere dec. metrou N. Teclu dec., et. 1/4, 52 mp, 2019, Apartament 2 camere dec. cu o suprafata utila de 52,20 mp, cu balcon de 8,30 mp, situat la o distanta de 10 minute de metrou, disponibil la etajele 1, 2, 3 intr-un imobil d+p+4 etaje. **55.000 €;** ☎0731.169.114/ 0756.565.565 office@titanul-nou.ro

1589. **Titanul** nou, Brauner, 12 min metrou Nicolae Teclu dec., et. 1/3, 46 mp, 2019, apartament superb, amplasat in zona noua, bloc nou, fara intermediari, aproape mijloace transport, vedere pe rasarit, dec., finisaje de calitate, centrala proprie. **45.000 €;** ☎0771.789.644

1590. **Titanul** nou, Pallady, metrou 1 Decembrie dec., et. 1/4, 59 mp, 2018, apartament 2 camere dec., finisaje moderne, Ozana, Pallady, loc parcare gratuit **53.500 €;** ☎0749.450.409/ 0771.789.644

1591. **Traian** nr. 161, semidec., et. 2/3, 38 mp, 1940, apartament de vanzare zona Foisorul de Foc.Apartamentul trebuie renovat, mai detine o camera in mansarda si o boxa la subsol **47.000 €;** ☎0733.956.676

1592. **Trapezului,** finalizat, balcon inchis, dec., et. demisol/3, 53 mp, 2019, complet finisat: gresie, faianta, parchet, usi interior/exterior, obiecte sanitare, prize si intrerupatoare, centrala termica, calorifere. Demisol/3, 53 mp. Fara comision. **45.800 €;** ☎0748.631.811/ 0736.380.186 cristina@star-construct.ro

1593. **Trapezului,** metrou 1 Decembrie 1918, sector 3 dec., et. 1/4, 57 mp, 2019, apartament 2 camere dec., 57.05 mp utili, complet finisat si utilat cu centrala termica proprie, calorifere, obiecte sanitare, tamplarie PVC, geam termoizolant, usa metalica, instalatii sanitare. **51.500 €;** ☎0770.480.480/ 0770.460.460 office@estimobiliar.ro

1594. **Trapezului,** metrou 1 Decembrie 1918, sector 3, dec., et. 5/5, 107 mp, 2019, apartament 2 camere 107,25 mp utili, complet finisat si utilat cu centrala termica proprie, calorifere, obiecte sanitare, tamplarie PVC, geam termoizolant usa metalica, instalatii sanitare, **80.520 €;** ☎0770.490.490/ 0770.460.460 office@estimobiliar.ro

1595. **Trapezului,** metrou 1 Decembrie 1918, sector 3, semidec., et. 5/5, 57 mp, 2019

Imobiliare vânzări 3 CAMERE

1653. **Vitan** Barzesti dec., et. 2/6, 53 mp, 2019, dezvoltator, avans 5% prima casa. Ansamblul rezidential nou este localizat stradal pe Sos Vitan Brarzesti la 2 minute de statie de Ratb, cu vedere catre Delta Vacaresti. **61.042 €;** ☎0724.808.488/ 0725.597.221 george.s@star-construct.ro

1654. **Vitan** Barzesti, stradal, finisaje la alegere, dec., et. 1/6, 51 mp, 2019, propun spre vanzare un apartament cu 2 camere situat stradal pe Vitan-Barzesti. Finisaje sunt la alegere, Direct dezvoltator, comision 0. **57.857 €;** ☎0736.380.184/ 0725.597.221 claudiu.p@star-construct.ro

1655. **Vitan** mall, dec., et. parter/4, 56 mp, 1986, apartament 2 camere, stradal, vedere stradala, dec., spatios, recent renovat, imbunatatiri: g, f, p, t, usa m, ac, ISN, IEN, 3 minute de mers pe jos pana la Mall Vitan, liber, ocazie. **79.800 €;** ☎0730.433.375 imobilandreea10@gmail.com

1656. **Vitan** Mall, dec., et. parter/8, 60 mp, 1990, Zizin, Banu Udrea, confort 1, dec., bloc reabilitat termic, scara curata, gresie, faianta, parchet, termopan, bucatarie mare, vedere spate, merita vazut. **75.000 €;** ☎0732.135.471

1657. **Vitan** Mall, Metrou Mihai Bravu la 100 m, dec., et. 2/9, 56 mp, 2019, direct dezvoltator, bloc din caramida, dec., bucatarie 10 mp inchisa, balcon mare, centrala proprie, finisaje premium, accept credit bancar, Mihai Bravu, Vitan, Tineretului, Dristor. **77.400 €;** ☎0761.309.031

1658. **Vitan,** dec., et. 1/6, 50 mp, 2020, ansamblu rezidential ce dispune de o pozitionare excelenta, fiind situat in Sudul Bucurestiului, cartierul Vitan Barzesti, aproape de scoli si gradinite intr-o zona sigura si usor accesibila. **57.857 €;** ☎0736.380.181/ 0799.929.024 natalin.p@star-construct.ro

1659. **Vitan,** dec., et. 1/6, 67 mp, 2020, ansamblu rezidential ce dispune de o pozitionare excelenta, fiind situat in Sudul Bucurestiului, cartierul Vitan, aproape de scoli si gradinite intr-o zona sigura si usor accesibila. Avans 5%. **73.601 €;** ☎0736.380.181/ 0799.929.024 natalin.p@star-construct.ro

1660. **Vitan,** ansamblu rezidential New World dec., et. 1/6, 51 mp, 2019, Delta Vacaresti, stradal, bloc nou, centrala termica proprie, se preda la cheie, bransat la utilitati, contorizat individual. Zero comision, Direct de la Dezvoltator. **53.368 €;** ☎0736.380.182

1661. **Vitan,** apartament cu terasa 27 mp in vila 2019 dec., et. 3/3, 79 mp, 2019, vindem 2 camere dec. cu terasa in bloc tip vila de DS+2+M (are lift) din caramida poroterm cu 2 apartamente pe etaj, centrala de apartament, bucatarie inchisa. Finisaje lux, parcare subterana. **95.670 €;** ☎0722.248.933 viorel.iosifescu@gmail.com

1662. **Vitan,** Barzesti Stradal, Rezidential, comision 0 semidec., et. 2/5, 51 mp, 2019, Apartament 2 cam, 51mp util. Finisat la cheie, centrala termica proprie, baie utilata, usa metalica. Vecinatati: Delta Vacaresti (vis a vis), RATB. Constructie impecabila, parcari la interior si ext. **57.857 €;** ☎0736.380.183/ 0725.597.221

1663. **Vitan,** Barzesti, dec., et. 1/6, 38 mp, 2019, dezvoltator. Avans 5% Prima Casa. Ansamblul rezidential nou este localizat stradal pe Sos Vitan Brarzesti la 2 minute de statie de Ratb, cu vedere catre Delta Vacaresti. **43.068 €;** ☎0724.808.488/ 0725.597.221 george.s@star-construct.ro

1664. **Vitan,** Barzesti, semidec., et. parter/6, 42 mp, 2019, dezvoltator. Vitan Barzesti stradal langa Spitalul Sf. Ioan si Rin Grand Hotel cu vedere catre Delta Vacaresti. Avans 5% Prima Casa, **48.185 €;** ☎0724.808.488/ 0725.597.221 george.s@star-construct.ro

1665. **Vitan,** Barzesti, 5% avans dec., et. 1/6, 51 mp, 2020, Bloc nou, 51 mp, dec., etaj 1/6. Se vinde complet finisat: gresie, faianta, parchet, usi interior/exterior, obiecte sanitare, prize si intreruptoare, centrala termica, calorifere, 2 bai. **58.282 €;** ☎0736.380.186/ 0748.631.811 cristina@star-construct.ro

1666. **Vitan,** Barzesti, prima casa, finisaje la alegere dec., et. 1/6, 67 mp, 2020, Centrala termica individuala + calorifere fiecare apartament va avea contorizare individuala pentru utilitati; Ferestre din PVC, geam tripan cu sase camere; **73.600 €;** ☎0736.380.186/ 0748.631.811 cristina@star-construct.ro

1667. **Vitan,** Barzesti, stradal, 2 min. Ratb, dec., et. 1/6, 67 mp, 2020, apartament dec. cu o suprafata totala utila de 67 mp., situat pe etajul 1 intr-un imobil nou situat stradal la 2 minute de statia Ratb. Reprezentant vanzari. **73.601 €;** ☎0736.380.187/ 0725.597.221 constantin.s@star-construct.ro

1668. **Vitan,** Barzesti, stradal, finisaje premium, dec., et. 1/6, 40 mp, 2020, apartament tip studio situat pe etajul 1 intr-un imobil nou. Imobilul este stradal, la o distanta de doar 2 minute pana la statia Ratb. Direct dezvoltator. Fara comision. **46.092 €;** ☎0736.380.187/ 0725.597.221 constantin.s@star-construct.ro

1669. **Vitan,** bloc nou, vedere superba dec., et. 2/6, 72 mp, 2019, Vitan-Barzesti, stradal, bloc nou, centrala termica proprie, se preda la cheie, bransat la utilitati, contorizat individual. Zero comision, direct de la dezvoltator. **75.553 €;** ☎0736.380.182

1670. **Vitan,** Mihai Bravu, dec., et. 1/5, 54 mp, 2018, la 5 minute fata de metrou Mihai Bravu, 2 camere dec.e 54 mp, parcare subterana contra cost, bloc nou din caramida, centrala propie, bucatarie inchisa. 10 minute pana la parcul Tineretului **78.000 €;** ☎0722.248.933 viorel.iosifescu@gmail.com

1671. **Vitan,** Mihai Bravu, 2 min. metrou Mihai Bravu, dec., et. 6/9, 55 mp, 2019, Mihai Bravu, 200 m de metrou Mihai Bravu,2 camere, direct dezvoltator, 79.800 + tva 5%, locuri de parcare subterane si supraterane, spatii comerciale la parter si mezanin. Ansamblu rezidential nou **79.800 €;** ☎0786.700.903 vanzari@global-residence.ro

1672. **Vitan,** Mihai Bravu, Vitan Mall, semidec., et. 2/4, 38 mp, 1965, apartament 3 camere confort 3 transformat in 2, modernizat in totalitate: schimbate instalatii electrice si sanitare, termopan, centrala proprie, usi schimbate, se vinde mobilat si utilat, **38.800 €;** ☎0722.323.657 office@heramba.ro

1673. **Vitan,** Str. Foisorului, dec., et. 6/11, 60 mp, 2017, 2 camere confort 1 dec., mobilat nou, gresie, faianta, parchet, termopan, aer conditionat, frigider, aragaz, masina de spalat, totul nou **120.000 €;** ☎0761.532.117/ 0722.542.692

1674. **Vitan,** Timpuri Noi dec., et. parter/8, 1990, Ap. 2 cam. cu imbunatatiri: gresie, faianta, parchet, usi de interior schimbate, usa metalica. Apartamentul este nemobilat. Bucataria semimobilata. 7 min Buc. Mall, 10 min m Timpuri Noi. Comision 2% **84.500 €;** ☎0740.973.855/ 0723.460.200 fprotopopescu@gmail.com

1675. **Vitan-Barzesti,** ansamblu rezidential nou dec., et. 1/6, 42 mp, 2019, Delta Vacareşti, stradal, bloc nou, centrala termica proprie, se preda la cheie, bransat la utilitati, contorizat individual. Zero comision, Direct de la Dezvoltator. **45.994 €;** ☎0736.380.182

1676. **Vitanul** Nou mall dec., et. 7/8, 60 mp, 1985, 2cam langa mall Vitanul Nou cf 1 sporit, 2 balcoane mari dec. zugravit lavabil alb termopan peste tot usa metalica bloc reabilitat urgent, discutabil, acte ok. **72.000 €;** ☎0773.884.072

1677. **Voluntari,** dec., et. 2/7, 56 mp, 2018, 900 euro/mp util. Direct dezvoltator, comision 0. Toate apartamentele se predau la cheie, complet finisate si branSate la utilitati, fiecare apartament avand contorizare separata a utilitatilor. **53.340 €;** ☎0764.088.527 dumitrescu.ddana@yahoo.com

1678. **Voluntari,** dec., et. 3/6, 62 mp, 2017, apartament 2 camere si 2 bai. 900 euro/mp util. Complet finisat + bai echipate. Finisaje premium, lift, parcare. Direct dezvoltator, comision 0. Se accepta credit prima casa/ipotecar. **58.050 €;** ☎0764.088.527 dumitrescu.ddana@yahoo.com

1679. **Voluntari,** dec., et. 1/7, 2018, apartamente de 2 si 3 camere cu finisaje la alegere. Direct dezvoltator. Bloc nou, lift, parcare subterana. **53.340 €;** ☎0764.088.527 dumitrescu.ddana@yahoo.com

1680. **Voluntari,** dec., et. 4/6, 56 mp, 2017, credit Prima Casa, apartamentul de 2 camere este ideal pentru o familie la inceput de drum. Apartemente finisate, centrala proprie, calorifere, usi interior, gresie, faianta, parchet. lift, parcare, comision 0. **53.340 €;** ☎0764.088.527 dumitrescu.ddana@yahoo.com

1681. **Voluntari,** Afumati, dec., et. 2/6, 2017, 900 euro/mp util. Apartament 2 camere 56.4 mp util+12.9 mp balcon. Se predau complet finisate si baile echipate. Lift, parcare in curte si subterana, finisaje premium. Direct dezvoltator. **53.340 €;** ☎0766.263.277 dumitrescu.ddana@yahoo.com

1682. **Voluntari,** Afumati, dec., et. 1/6, 56 mp, 2018, apartament 2 camere, rate direct la dezvoltator, fara dobanda si fara comision, avans 30-50%. Imobil nou, situat pe bd-ul Voluntari, finisaje la alegere, incluse in pret **53.340 €;** ☎0764.088.527 dufaitrescu.ddana@yahoo.com

1683. **Zona** de nord a capitalei, apartament 2 camere dec., 76 mp, 2018, 2 camere tipul 2D, suprafata construita 76,1 mp (66 mp suprafata utila totala ce include balconul cu suprafata de 12,2 mp), dec., cu bucataria inchisa. Orientare vest **83.500 €;** ☎0722.138.441 contact@sisesti119.ro

1684. **Zona** de Nord a capitalei, apartament 2 camere, dec., 74 mp, 2018, 2 camere tipul 2B, suprafata construita 74,2 mp (62,2 mp suprafata utila totala ce include balconul cu suprafata de 11,6 mp), dec., cu bucataria deschisa. Orientare nord-vest. **81.500 €;** ☎0722.138.441 contact@sisesti119.ro

1685. **Zona** de Nord, comision 0, dec., et. parter/4, 65 mp, 2018, www.ambasador-home.ro - Direct Dezvoltator. Ap finalizat predare imediata. Balcon, granit, incalzire pardoseala, videointerfon, paza, spatii verzi, finisaje lux. Va asteptam la vizionari. **62.800 €;** ☎0734.442.219 anca.serban@ambasador-home.ro

1686. **Zona** de Nord, complex rezidential dec., et. 2/4, 73 mp, 2018, Ap nou, dec., direct dezvoltator - www.ambasador-home.ro, comision 0 %, ultimul de acest tip, Oferta promotionala, redus de la 79.000 la 74.800 Euro, finisaje lux, incalzire pardoseala, paza. **74.800 €;** ☎0734.442.219 anca.serban@ambasador-home.ro

1687. **Zona** Drumul Taberei, Romanceri-lor, dec., etaj 6, negociabil, **43.000 €;** ☎0732.554.465

1688. **Zona** Militari, Metro Auchan, la 2 minute statie autobuz si la 10 minute statie metrou, ap. 2 camere, cf. 1, accept credit, discutabil, **38.000 €;** ☎0724.021.771/ 0752.401.824

Apartamente 3 camere

1. **1 Decembrie** dec., et. 6/11, 73 mp, 2018, dezvoltator. Apartament cu 3 camere, dec., dispus pe o suprafata de 73 mp util, disponibil inansamblu rezidential din vecinatatea statiei de metrou 1 Decembrie; **89.500 €;** ☎0724.808.488/ 0725.597.221 george.s@star-construct.ro

2. **1 Decembrie** 1918, dec., et. 4/4, 70 mp, 1970, 10 minute piata Minis, chiar pe strada Plesesti, bloc reabilitat, gresie, faianta, parchet, termopoane, usa metalica, aer conditionat, terasa fara blobleme, garantie 10 ani, toate actele. **65.000 €;** ☎0732.135.467 ramax2016@yahoo.com

3. **1 Decembrie** 1918, semidec., et. 4/8, 71 mp, 1984, et. 4/8, semidec., 71 mp, an 1984, bloc reabilitat termic, zona linistita si cu multa verdeata, acces usor catre metrou si centrele comerciale din zona. 80.000 euro discutabil **80.000 €;** ☎0724.581.411/ 0721.778.636 mihai.bobarnea@gmail.com

4. **1 Decembrie** 1918, semidec., et. 4/10, 68 mp, 1972, Jean Steriadi, confort 1, semidec., etaj 4 din 10, termopan, usa metalica, fara alte imbunatatiri situat chiar langa Auchan la 10 min. metrou 1 Decembrie 1918 **63.500 €;** ☎0732.135.471

5. **1 Decembrie** 1918, chiar la Auchan, semidec., et. 4/10, 68 mp, Jean Steriadi, confort 1, semidec., etaj 4 din 10, termopan, usa metalica, fara alte imbunatatiri situat chiar langa Auchan la 10 min. metrou 1 Decembrie 1918 **63.500 €;** ☎0732.135.467 ramax2016@yahoo.com

6. **1 Decembrie** 1918, poarta 4, vanzare 3 camere, semidec., et. 7/10, 1967, vanzare 3 camere conf 1 sd, etaj 7/10, bloc 1967, cu imbunatatiri g, f, p, t, um, ac, renovat recent, fara urgenta sau risc seismic, cu parchet slefuit si paluxat din stejar, bloc reabilitat. **75.000 €;** ☎0749.199.195 ion@confortcasaimobiliare.ro

7. **1 Decembrie,** Titan, dec., et. 6/11, 73 mp, 2019, ansamblu rezidential ce dispune de o pozitionare excelenta, fiind situat in estul Bucurestiului in cartierul Titan in zona Theodor Pallady, la doar 5 minute distanta de metrou 1 Decembrie 1918. Pret fara TVA. **85.238 €;** ☎0723.243.544/ 0799.929.024 natalin.p@star-construct.ro

8. **13 Decembrie** dec., et. 3/4, 50 mp, Vand apartament 3 camere, dec., bloc caramida, etaj 3, zona 13 Decembrie, oras Fagaras. Accept si schimb cu garsoniera in orasul Victoria+ diferenta. **19.500 €;** ☎075134900

9. **13 Septembrie** - Prosper 3 camere dec., et. 8/8, 71 mp, 1984, **75.000 €;** ☎0724.204.724 robert.petre@activimob.ro

10. **13 Septembrie** Prosper dec., et. 3/8, 1989, de vanzae cf. 1 dec., 2 grupuri sanitare, gresie, faianta, parchet, termopane, cadastru si intabuare **93.000 €;** ☎0729.419.330/ 0767.995.858

11. **13 Septembrie** Prosper dec., et. 1/8, 1989, de vanzare 3 cam. dec., etajul 1/8, renovat, centrala termica, ac, mobilat si utilat modern, bloc reabilitat **106.000 €;** ☎0729.419.330/ 0767.995.858

12. **13 Septembrie,** Drumul Sarii, semidec., et. 2/4, 1988, zona foarte buna, apartament semidec., spatios, luminos, situat intr-un bloc construit in anul 1988 la un etaj 2/4 cu doua grupuri sanitare, doua balcoane. Finisaje de buna calitate. **95.000 €;** ☎0731.300.030 robert.tentantimob@yahoo.com

13. **13 Septembrie,** Hotel Marriott, et. 8/8, 74 mp, 1984, apartamentul cu 3 camere, este situat in zona 13 Septembrie, Palatul Parlamentului, vis-a-vis de Hotelul Marriott, la etajul 8 al unui bloc cu 8 etaje, construit in anul 1984. **109.000 €;** ☎0725.500.704 dan.buga@gs2000.ro

14. **13 Septembrie,** Marriot stradal dec., et. 1, 75 mp, 1994, **137.000 €;** ☎0729.074.876 florin@norisk.ro

15. **13 Septembrie,** Marriott, semidec., et. 5/8, 130 mp, 2008, zona foarte buna, pozitie excelenta, apartament spatios, luminos, situat intr-un bloc construit in anul 2008 la un etaj intermediar cu finisaje de buna calitate, vedere mixta, 1 loc de parcare **175.000 €;** ☎0731.300.030 robert.tentantimob@yahoo.com

16. **13 Septembrie,** Mihail Sebastian, parc, dec., et. 2/10, 70 mp, 1987, agentie imobiliara, vinde ap. 3 cam cf.1 dec, et. 2/10, bloc 1987, sup 70 mp cu balcon, 2 gr. sanitare, toate imbunatatirile, renovat, contor gaze, um, interior usi noi, g, f, t **82.000 €;** ☎0769.435.091 stefanmariusmuscalu@yahoo.ro

17. **13 Septembrie,** Prosper dec., et. 4/8, 67 mp, 1999, Vand ap. 3 camere, confort 1, dec., bloc an 1999, etaj 4/8, situat stradal pe Calea 13 Septembrie, apropiere Prosper, se vinde mobilat si utilat modern, are cadastru si intabulare, accept credit. **95.000 €;** ☎0763.651.612/ 0727.291.221 georgiana_imob@yahoo.com

18. **13 Septembrie,** Prosper - Parc Sebastian semidec., et. 5/8, 78 mp, 1989, apartament cu 3 camere situat langa Parcul Sebastian, este confort I sporit, dec., are suprafata de 78 mp, doua grupuri sanitare, centrala termica si se afla la etajul 5 al unui bloc cu 8 etaje. **85.000 €;** ☎0725.500.704 dan.buga@gs2000.ro

19. **13 Septembrie,** Sebastian parc, strada Novaci, dec., et. 1/8, 77 mp, 1989, apartament dec. situat la etajul 1 al unui bloc cu 8 etaje. Apartamentul este renovat recent si are gresie, faianta, termopan, parchet, **92.500 €;** ☎0725.500.704/ 0725.500.700 generalservice2000@gmail.com

20. **3 camere** IOR semidec., et. 2/8, 65.00 mp, **85.900 €;** ☎0770.357.727 contact@mihaimanica.ro

21. **3 camere** Magheru Universitate, ideal investitie, semidec., et. parter/10, 85 mp, **89.000 €;** ☎0752.289.547 cristi.priza@gmail.com

22. **3872 apartament** 3 camere Crangasi, Ceahlau dec., et. parter/8, 69 mp, 1983, **74.000 €;** ☎0766.442.554 violetaion@galaxyimob.ro

23. **ALEEA CICEU, BERCENI, PIATA BERCENI, SEMIDEC., ET. 1/4, 65 MP, 1969, 3 CAMERE, ZONA LINISTITA, IZOLARE EXTERIOARA, BALCON INCHIS, BRANSAMENT GAZE INDIVIDUAL, LOC PARCARE, INTABULARE SI CADASTRU, 71.500 €; ☎0722.132.075**

24. **Alexandriei,** dec., et. 1/6, 94 mp, 2018, ansamblul de locuinte este situat pe Soseaua Alexandriei, Cristalului, zona Penny, cu statie Ratb chiar in fata blocului. Bonus. Bucatarie utilata si mobilata si un aparat de aer conditionat. Pret fara TVA **61.900 €;** ☎0723.243.544/ 0799.929.024 natalin.p@star-construct.ro

25. **Alexandriei,** parcare, mutare imediata dec., et. 3/6, 94 mp, 2018, Alexandriei, imobil nou finalizat, mutare rapida, lift, imobil nou, str. Cristalului, Ratb in fata blocului, bucatarie mobilata si utilata, finisaje la alegere, lift silentios, parcare supraterana. **61.900 €;** ☎0736.380.187/ 0725.597.221 constantin.s@star-construct.ro

26. **Alexandru** Obreagia 10-14 dec., et. 9/10, 68 mp, 1978, Particular vand apartament direct pe bulevard, vedere spate, bloc nou izolat, apartament proaspat renovat (lifting), curat, gaze trase separat. **76.000 €;** ☎0752.591.394

27. **Anastasie** Panu, Timpuri Noi, dec., et. 7/8, 76 mp, 1990, 7-8 minute metrou, dec., renovat complet, instalatii electrice si sanitare noi, centrala termica, mobilat su utilat, 2 gr. sanitare, suprafata 76 mp, toate actele. **127.000 €;** ☎0732.135.467 ramax2016@yahoo.com

28. **Andronache,** Popasului, Matei Milo, dec., et. 2/2, 92 mp, 2007, Pipera, vis a vis de Avangarde nr. 1 Matei Milo 128, rezidential, finisat sau nefinisat cum se doreste, aerisit, loc parcare, utilitati, boxa, oferta, **81.000 €;** ☎0722.519.460

29. **Ansamblu** residential Mihai Bravu, metrou, dec., et. 3/9, 87 mp, 2018, apartament nou, dec., bucatarie inchisa, doua grupuri sanitare, finisaje la alegere. Constructia e din cadre de beton si pereti din caramida porotherm. Incalzire prin pardoseala, fatade ventilate. **125.000 €;** ☎0725.985.762 roxana.panculescu@metropolitanresidence.ro

30. **Antiaeriana,** 3 camere, bloc finalizat dec., et. 6/6, 67 mp, 2018, Antiaeriana, 3 camere, racordat la toate utilitatile, oferta promotionala pana in data de 31.07.2019 **48.900 €;** ☎0737.282.225/ 0771.225.027 vanzari@oxyresidence.ro

31. **Aparatori** 7min metrou, dec., finisaje lux, dec., et. 1/4, 87 mp, 2020, va propunem catre vanzare un apartament de 3 camere, 2 bai, dec., care beneficiaza de finisaje de lux, amplasat la numai 7 minute de mers pana la statia de metrou Aparatorii Patriei. **107.000 €;** ☎0764.832.071 smartrezidential@yahoo.com

32. **Aparatori** Patriei, adiacent, semidec., et. 1/3, 61 mp, 2018, apartament doua camere disponibil pe etaj intr-un bloc nou la cca 8-10 minute de Aparatori Patriei, finisaje la alegere, compartimentat foarte bine, **58.900 €;** ☎0720.063.459/ 0735.872.987 radu.diaconu@sudrezidential.ro

33. **Aparatorii** Patriei dec., et. parter/6, 56 mp, 2019, Apartament 3 camere cu o suprafata utila de 56 mp direct dezvoltator, comision 0%. Pretul afisat este pt plata cash.Pentru mai multe detalii va rog sa ma contactati la nr. tel. **55.100 €;** ☎0737.500.376 alina.ciuculescu@zonadesud.ro

34. **Aparatorii** Patriei dec., et. 2/11, 55 mp, 2018, Metropolitan Metalurgiei este proiectul rezidential pe care il vei numi de acum, acasa. Localizat in zona de sud a Bucurestiului, apropape de statia de metrou Dimitrie Leonida, **55.000 €;** ☎0721.805.158/ 0722.297.332 gabriela@metropolitanresidence.ro

35. **Aparatorii** Patriei dec., et. 3/4, 79 mp, 2019, Oferta promotionala 3 camere bloc nou, metrou Aparatorii Patriei. Imobilul va fi prevazut cu lift silentios, posibilitate loc de parcare. Pret valabil la plata cash. Direct dezvoltator. Comision 0%, **69.000 €;** ☎0722.204.951 bogdan.tomegea@zonadesud.ro

36. **Aparatorii** Patriei metrou, dec., et. 2/6, 62 mp, 2018, apartament 3 camere dec.,spatios,dispune de finisaje moderne contorizare individuala,toate utilitatile racordate la reteaua publica, in imediata apropiere de statia de metrou Aparatorii Patriei. **61.770 €;** ☎0730.250.305

37. **Aparatorii** Patriei vav metrou semidec., et. 8/10, 65 mp, 1989, apartament deosebit, compartimentare generoasa, bloc reabilitat, gresie faianta parchet termopan inclusiv la balcon usa metalica doua grupuri sanitare debara, camara, boxa subsol, pret negociabil, **75.000 €;** ☎0722.555.660 advaimob@yahoo.com

38. **Aparatorii** Patriei, dec., et. parter/6, 55 mp, 2018, apartament 3 camere spatios, complet finisat si racordat la toate utilitatile. Acces rapid la metrou, spatii de joaca, spital, scoli, gradinite. Comision 0. **49.000 €;** ☎0735.222.575 cosmin.topai@zonadesud.ro

39. **Aparatorii** Patriei, 5 minute metrou, dec., et. 4/4, 95 mp, 2018, apartament 3 camere, 5 minute de mers pe jos pana la metrou Aparatorii Patriei, imobil nou, acte gata, bransat la toate utilitatile **92.500 €;** ☎0734.826.639 tiberius@sudrezidential.ro

40. **Apart** 3 camere Baneasa Str. Marinarilor Bloc reabilitat Comision 0% dec., et. 4/4, 72.00 mp, **99.000 €;** ☎0730.928.310 vlad@vladtrimbitasu.ro

41. **Apartament** , locatie deosebita semidec., et. 1/4, 58.00 mp, **74.000 €;** ☎0770.357.727 contact@mihaimanica.ro

42. **Apartament** 3 cam 60 mp si terasa 55 mp Brancoveanu-Luica dec., et. 2/5, 60 mp, 2018, **76.000 €;** ☎0724.204.724 robert.petre@activimob.ro

43. **Apartament** 3 CAMERE - PARC FLOREASCA dec., et. parter/2, 63.00 mp, **106.990 €;** ☎0720.714.919 razvan.dumitrescu@catoma.ro

44. **Apartament** 3 camere 1 Mai, Grivita, semidec., et. 1/3, 65 mp, **110.000 €;** ☎0799.029.263 raluca.timofti@catoma.ro

45. **Apartament** 3 camere 70 mp in Chiajna, dec., et. 1, 70 mp, 2015, **59.000 €;** ☎031.710.42.25 contact@casta.ro

46. **Apartament** 3 camere Auchan Titan dec., et. 4/10, 64 mp, **69.500 €;** ☎0747.751.293 mihaita@mihaita-moldovan.ro

47. **Apartament** 3 camere Baicului semidec., et. 3/4, 66 mp, 1988, **82.900 €;** ☎0737.164.576 cosalldtrading@galaxyimob.ro

48. **Apartament** 3 camere complet mobilat, Plaza Romania semidec., et. 3/4, 112 mp, **135.000 €;** ☎0722.382.832 contact@erikachica.ro

49. **Apartament** 3 camere Crangasi - Podul Grant dec., et. 8/8, 66 mp, **72.900 €;** ☎0799.029.194 crina.moisei@catoma.ro

50. **Apartament** 3 camere dec. dec., et. 4, 95 mp, 1997, **99.500 €;** ☎0729.074.876 florin@norisk.ro

51. **Apartament** 3 camere dec. an 2000, in zona 13 Septembrie, dec., et. 4/8, 66 mp, 1999, **89.000 €;** ☎0763.821.873 gabriel.stefanescu@galaxyimob.ro

52. **Apartament** 3 camere dec. Green Grove Residence dec., et. 1/4, 90 mp, **90.000 €;** ☎0722.382.832 contact@erikachica.ro

53. **Apartament** 3 camere duplex Pantelimon Stradal Biruintei vis-a-vis lac dec., et. 4/4, 82.00 mp, **75.000 €;** ☎0730.928.310 vlad@vladtrimbitasu.ro

54. **Apartament** 3 camere Floreasca, oportunitate pret semidec., et. 3/3, 47 mp, **72.000 €;** ☎0799.029.194 crina.moisei@catoma.ro

55. **Apartament** 3 camere Giurgiului Ferentari str. Baciului comision 0% semidec., et. 8/10, 49 mp, **43.000 €;** ☎0730.928.310 vlad@vladtrimbitasu.ro

56. **Apartament** 3 camere str. Muntilor, Plaza, semidec., et. 4/4, 94 mp, **99.900 €;** ☎0722.382.832 contact@erikachica.ro

57. **Apartament** 3 camere Turda dec., et. 5, 75 mp, 1982, **120.000 €;** ☎0766.935.467/ 0732.251.810 alex.landestate@gmail.com

58. **APARTAMENT** 3 CAMERE VICTORIEI semidec., et. 7/8, 58.33 mp, **131.900 €;** ☎0720.714.919 razvan.dumitrescu@catoma.ro

59. **Apartament** 3 camere zona Berceni, dec., et. 2, 70 mp, 2016, **69.500 €;** ☎031.710.42.25 contact@casta.ro

60. **Apartament** 3 camere zona Vatra Luminoasa, etaj 10/10, dec., et. 10, 83 mp, 1971, **115.000 €;** ☎031.710.42.25 contact@casta.ro

61. **Apartament** 3 camere, Bucureştii Noi, Parc Bazilescu, semidec., et. 3, 83 mp, 2009, **91.000 €;** ☎031.710.42.25 contact@casta.ro

62. **Apartament** 3 camere, Calea Grivitei, Bucuresti semidec., et. 5, 54 mp, 1963, **63.300 €;** ☎031.710.42.25 contact@casta.ro

63. **Apartament** 3 camere, hol H, Mosilor - Eminescu dec., et. 10/10, 66 mp, **88.000 €;** ☎0737.989.041 contact@ramona-ursu.ro

64. **Apartament** 3 camere, pozitie excelenta, Piata Lahovari semidec., et. parter/7, 87 mp, 1938, **102.000 €;** ☎0737.613.004 george.dimitriu@galaxyimob.ro

65. **Apartament** 3 camere, terasa AFI Cotroceni, NearCenter Residence Plaza 2 dec., et. 5/5, 163 mp, **150.000 €;** ☎0722.382.832 contact@erikachica.ro

66. **Apartament** 3 camere- Dorobanti Radu Beller semidec., et. 8/11, 62 mp, **115.000 €;** ☎0799.029.194 crina.moisei@catoma.ro

67. **Apartament** 3 dormitoare- Tei - oportunitate pret dec., et. 1/2, 105 mp, **69.000 €;** ☎0799.029.194 crina.moisei@catoma.ro

68. **Apartament** cu 3 camere in zona Margeanului, semidec., et. 6, 70 mp, 1986, **64.000 €;** ☎0744.770.118 andra.landestate@gmail.com

69. **Apartament** de vanzare Lacul Tei Estia Residence A35 dec., et. 9/11, 198 mp, 2007, **230.000 €;** ☎0725.427.427 oana.cristina@galaxyimob.ro

70. **Apartament** de vanzare Lacul Tei Estia Residence B34 dec., et. 9/12, 100 mp, 2007, **160.000 €;** ☎0725.427.427 oana.cristina@galaxyimob.ro

71. **Apartament** de vanzare Lacul Tei Estia Residence B36 dec., et. 9/11, 114 mp, 2007, **200.000 €;** ☎0725.427.427 oana.cristina@galaxyimob.ro

72. **Apartament** de vanzare Lacul Tei Estia Residence B39 dec., et. 10/12, 100 mp, 2007, **160.000 €;** ☎0725.427.427 oana.cristina@galaxyimob.ro

73. **Apartament** deosebit 3 camere Titulescu, vedere spectaculoasa, dec., et. 7/10, 78 mp, **128.000 €;** ☎0769.250.545 contact@cristinamarin.ro

74. **Apartament** deosebit Banu Manta semidec., et. 8/10, 66 mp, **129.500 €;** ☎0799.029.263 raluca.timofti@catoma.ro

75. **APARTAMENT** EXCLUSIVIST GREENFIELD - BANEASA dec., et. 2/2, 110.00 mp, **194.900 €;** ☎0747.751.293 mihaita@mihaitamoldovan.ro

76. **Apartament** in vila, 3 camere ,parter cu demisol, zona Pache Protopopescu semidec., et. parter/2, 80.00 mp, **110.000 €;** ☎0732.020.021 contact@nicoletaniculescu.ro

77. **APARTAMENT** LUMINOS IN BLOC NOU, ZONA 1 MAI dec., et. 2/3, 76.00 mp, **153.000 €;** ☎0799.029.263 raluca.timofti@catoma.ro

78. **Arcul** de Triumf dec., et. 6/7, 67 mp, 1961, Renet Real Estate Network are deosebita placere de a va prezenta un apartament de 3 camere langa Arcul de Triumf! **116.000 €;** ☎+40736013770 alex@alexandrudobrea.ro

79. **Atlas** Park, Jandarmeriei - Baneasa dec., et. parter/5, 113 mp, 2018, apartament 3 camere cu suprafata utila totala de 113.5 mp situat la parter. **178.500 €;** ☎0728.681.819 andreicatalinpalade@yahoo.com

80. **Atlas** Park, Jandarmeriei, Baneasa, dec., et. 3/5, 80 mp, 2018, Atlas Park, apartament 3 camere cu suprafata utila totala de 80 mp situat la etajul 3/5. **138.000 €;** ☎0728.681.819/ 0767.708.916 andreicatalinpalade@yahoo.com

81. **Aurel** Vlaicu Icoanei, vanzare ap. 3 cam. in vila et. parter/1, 140 mp, 1940, Aurel Vlaicu Icoanei ap 3 cam parter in vila, 140 mp, amenajat stare foarte buna liber cf, centrala, 51% cote indivize, curte proprietate 120 mp, posibilitate cumparare si etajul, rog seriozitate **230.000 €;** ☎0784.931.644/ 0763.863.822 teraimobiliare@yahoo.com

82. **Autogara** Filaret ISG Residence III, dec., et. 3, 67 mp, 2019, apartament 3 camere, dec., bucatarie inchisa, 2 grupuri sanitare, finisaje la alegere, centrală termica proprie, predare la cheie 2019. Acces rapid la mijloacele de transort in comun, parc Carol. **118.000 €;** ☎0748.238.661/ 0751.075.989

83. **Aviatiei,** dec., et. parter/4, 68 mp, 1985, Aviatiei apartament 3 camere (Smaranda Braescu nr 10) parter/4, an constructie 1985, bloc izolat, dec., 2 bai, termopane, 5 min. de statia de metrou, pretul inculde mobila si electrocasnicele **126.000 €;** ☎00352691284137 adonis.mihai@yahoo.com

84. **Aviatiei,** ap. 3 cam., avantaj client 5.000 euro. dec., et. 6/7, 107 mp, 2019, Acest apartament de 3 camere beneficieaza de un discount de 5000 Euro. Pentru mai multe informatii, vizitati site-ul www.4city.ro, **114.575 €;** ☎0723.002.133/ 0732.376.033 contact@4city.ro

85. **Aviatiei,** apartament 3 camere. dec., et. parter/7, 82 mp, 2018, Acest apartament de 3 camere beneficieaza de un discount de 5000 Euro. Pentru mai multe informatii, vizitati site-ul www.4city.ro **98.098 €;** ☎0723.002.133/ 0732.376.033 contact@4city.ro

86. **Aviatiei,** Pipera, DRPCIV, dec., et. 2/5, 92 mp, 2018, etaj 2, totul nou, suprafata 92 mp,imobil 2018 locuit, living spatios cu iesire pe terasa, bucatarie inchisa mobilata si utilata, 2 dormitoare, 2 bai, posibilitate loc parcare, disponibil imediat. **125.989 €;** ☎0739.592.844 paul@cityhouse.com.ro

87. **Aviatorilor,** semidec., et. 3/3, 102 mp, 1979, apartament in vila deosebita pe bd. Aviatorilor-Charles de Gaulle, renovat si utilat garaj + boxa la parter. Ideal birouri, locuit, la cca un minut de intrarea in Parcul Herastrau, langa statia de metrou **399.500 €;** ☎0744.505.999 alexandru@k-imobiliare.ro

88. **Baba** Novac semidec., et. 8/10, 70 mp, 1970, intersectie Campia Libertatii, parc IOR, bloc reabilitat, 2 gr sanitare, parchet, termopane, usa metalica, aer conditionat, usi schimbate, balcon, situat la 10 min metrou. **75.000 €;** ☎0732.135.471

89. **Baba** Novac semidec., et. 8/10, 66 mp, 1970, Reconstructiei, 2 minute parcul IOR, 5 minute Mall Park Lake, bloc reabilitat, termopane, scara curata, fara imbunatatiri **73.000 €;** ☎0732.135.471

90. **Baba** Novac intersectie Campia Libertatii, semidec., et. 8/10, 70 mp, parc IOR, bloc reabilitat, 2 gr sanitare, parchet, termopane, usa metalica, aer conditionat, usi schimbate, balcon, **75.000 €;** ☎0732.135.467 office@ramax.ro

91. **Baba** Novac intersectie Campia Libertatii, semidec., et. 8/10, 70 mp, parc IOR, bloc reabilitat, 2 gr sanitare, parchet, termopane, usa metalica, aer conditionat, usi schimbate, balcon, **75.000 €;** ☎0732.135.467 adriangeambei@yahoo.com

92. **Baba** Novac intersectie Mihai Bravu, semidec., et. 7/10, metrou Distror, 5 minute parc IOR, bloc reabilitat, fara imbunatatiri, geambaie, toate actele **73.000 €;** ☎0732.135.467

Imobiliare vânzări 3 CAMERE

144. **Berceni,** dec., et. 2/7, 88 mp, 2019, dezvoltator, vand apartament 3 camere, 88 mp, dec. la etajul 2, foarte mare, in bloc nou, la 8 minute de statia de metrou Dimitrie Leonida. **71.000 €;** ☎0731.171.007/ 0731.171.007 razvan.margineanu27@gmail.com

145. **Berceni,** dec., et. 3/7, 92 mp, 2018, proprietar vand apartament 3 camere dec. 92 mp, et. 2, finisaje la alegere, termopane,centrala proprie, aer conditionat,parcare, lift silentios, acces facil la mijloacele de transport in comun. **79.500 €;** ☎0725.225.117/ 0730.855.555 claudia@sudrezidential.ro

146. **Berceni,** 300 m de metrou, oferta plata cash dec., et. parter/6, 76 mp, 2019, ap. 3 camere, metrou Berceni, reducere substantiala la plata cash. Predare la cheie. Finisaje de lux. Direct de la dezvoltator. Comision 0. Finalizare in iulie, **60.900 €;** ☎0722.204.952

147. **Berceni,** 300 m de metrou, oferta plata cash, dec., et. 5/6, 87 mp, 2019, ap. 3 camere, metrou Berceni, reducere substantiala la plata cash. Predare la cheie. Finisaje de lux. Direct de la dezvoltator. Comision 0. Finalizare in 3 luni. **69.900 €;** ☎0722.204.952

148. **Berceni,** acces metrou, etaj intermediar, dec., et. 1/5, 75 mp, 2019, apartament 3 camere dec., spatios, bucatarie inchisa, 2 grupuri sanitare, balcon mare, loc parcare disponibil la cerere, se vinde la cheie. Pret usor negociabil, accept credit bancar ipotecar, **66.405 €;** ☎0762.900.901

149. **Berceni,** Alamsu Mic-aproape Piata Resita semidec., et. 8/10, 1980, anvelopat, confort 1, 68 utili+6,5 mp balcon, 2 grupuri sanitare, fara imbunatatiri, termopan, acces rapid gradinite, scoli, centre comerciale, piata, mijloace transport. **54.500 €;** ☎0745.067.409

150. **Berceni,** Amurgului, dec., et. 3/4, 79 mp, 2015, direct proprietar, 79 mp, aproape de metrou si de magazine, bloc 2015, living spatios, terasa lata, bucatarie mobilata, loc parcare sub geam, mutare rapida. Se accepta credit. **73.000 €;** ☎0799.929.025/ 0733.670.178

151. **Berceni,** ap. 3 camere, semidec., et. 1/4, 66 mp, 1975, compartimentare foarte buna, hol mare pretabil dressing, bucatarie mare, renovat, imbunatatiri: g, f, p, t, u.m., aproape de piata, scoala, supermarket, pret foarte bun, ap. recomandabil, merita vazut. **65.000 €;** ☎0785.505.034

152. **Berceni,** Aparatorii Patriei metrou, 3 camere dec., et. 1/4, 62 mp, 2019, 3 camere 56.500 in Berceni, Aparatorii Patriei, metrou la doar 7 minute. Pretul este valabil pentru plata cash, la credit pretul este 61.500. Pozele sunt cu titlu de prezentare **56.500 €;** ☎0787.525.644/ 0787.525.644

153. **Berceni,** apartament 3 camere cu teren si mansarda dec., et. 1/1, 80 mp, 2017, structura beton, caramida porotherm, termoizolatie 10 cm, finisat, toate utilitatile functionale, localizat Str. Intrarea Viilor nr. 23, pod mansardabil 27 mp finisat, teren liber 25 mp, loc parcare **75.000 €;** ☎0768.397.773/ 0764.180.052 office@nemarimobiliare.ro

154. **Berceni,** bloc nou, 3 camere, 88 mp, dec., et. 2/7, 88 mp, 2019, Apartament 3 camere, 88 mp utli , regim de inaltime P+7E, constructie noua dotat cu lift Shindler. Pretul apartamentului este 71.000 Euro TVA 5% inclus, Penny Market **71.000 €;** ☎0727.239.293/ 0721.827.390 monu.ady@gmail.com

155. **Berceni,** Brancoveanu, Turnu Magurele dec., et. 3/4, 67 mp, 2018, Apartament 3 camere dec.e, ansamblu rezidential nou, finisaje premium, imobil p+4, mijloace de transport in comun si centre comerciale in zona, se accepta credit cu 15% avans, comision 0%, **77.900 €;** ☎0732.581.538 andrei.smartrezidential@gmail.com

156. **Berceni,** Bulevardul Metalurgiei, Metro, Auchan, dec., et. 2/5, 70 mp, 2018, 3 camere etajul 2, Bulevardul Metalurgiei, Berceni. Blocul este construit, mutarea se face rapid. Finisajele sunt la alegere: gresie, faianta, parchet, usi. Accept orice tip de credit, **71.000 €;** ☎0799.877.999/ 0733.182.994 cosmin@sudrezidential.ro

157. **Berceni,** casa la pret de apartament, dec., 80 mp, 2017, structura beton, caramida porotherm, termoizolatie 10 cm, finisaje la alegere, toate utilitatile, localizata pe Str. Intrarea Viilor nr. 23, pod finisat 35 mp, teren liber 25 mp, loc parcare, **75.000 €;** ☎0768.397.773/ 0764.180.052 office@nemarimobiliare.ro

158. **Berceni,** comision 0%, metrou dec., et. 3/5, 75 mp, 2019, Apartamentul cu 3 camere dec., bucatarie inchisa, 2 bai complet utilate, balcon. Se preda complet finisat si bransat la utilitatile orasului, posibilitate parcare subterana (3,750 e) metrou Berceni **66.405 €;** ☎0786.207.692 costin.smartrezidential@gmail.com

159. **Berceni,** Dimitrie Leonida dec., et. 2/10, 73 mp, 2019, direct dezvoltator! Apartament 3 camere, dec., 4 min metrou, 73mp-73000 euro, tva inclus, finisaje incluse. **73.000 €;** ☎0725.985.760 cristina.matei@metropolitanresidence.ro

160. **Berceni,** Dimitrie Leonida dec., et. 2/5, 85 mp, 2019, promotie pentru plata cash, 3 camere, 2 bai, 85mp, etaj 2, bloc nou 2019, metrou la 15 min pe jos, la cheie, centrala, comision 0, pentru credit 77.000 EUR **63.000 €;** ☎0785.111.999 andrei@tophome.ro

161. **Berceni,** Dimitrie Leonida, dec., et. 3/10, 79 mp, 2018, compartimentare excelenta, finisaje incluse, tva inclus, contorizat/ bransat individual, **75.000 €;** ☎0725.985.760 cristina.matei@metropolitanresidence.ro

162. **Berceni,** Dimitrie Leonida, Metalurgiei, dec., et. 5/11, 79 mp, 2018, bloc nou, apartament 3 camere, (balcon inclus), bloc nou, etaj intermediar, finisat la alegerea clientului, bransat si contorizat individual. Direct dezvoltator. **75.000 €;** ☎0725.985.760/ 0726.943.143

163. **Berceni,** Emil Racovita, semidec., et. 2/3, 60 mp, 2009, 3 camere dec.e , bloc tip vila etaj 2/3+M, constr. 2009, 7 min pana la metrou, imobilul detine curte proprie, gresie, faianta, parchet, termopan, centrala proprie, cadastru intabulare, zona linistita. **65.000 €;** ☎0722.766.766 dragos_imob@yahoo.com

164. **Berceni,** finisaje premium 3 dec.e, dec., et. 2/3, 81 mp, 2019, Smart Rezidential va propune catre vanzare un apartament de 3 camere perfect dec., 81 mp, etaj 2/3, situat in zona Berceni, Brancoveanu.Termen finalizare - august 2019. Recomandam vizionare. **88.000 €;** ☎0764.832.071 smartrezidential@yahoo.com

165. **Berceni,** Giurgiului dec., et. 6/10, 55 mp, 1973, Drumul Gazarului,bloc civilizat, apartament 3 camere, dec., 6/10, 55 mp reali, liber, pozitie excelenta, zona curata si linistita, foarte aproape de Piata Progresu, Eroii Revolutiei, acte la zi **51.500 €;** ☎0723.540.507

166. **Berceni,** intre Piata Progresului, metrou Brancovea dec., et. 4, 72 mp, 1974, etaj 4/4. Bucatarie mobilata pe comanda, dressing in hol, Aer conditionat, contorizat cu autocitiri, fibra optica, usa metalica, parchet, gresie, faianta, ferestre si balcon inchis in termopan, boxa. **66.900 €;** ☎0723.543.091 caica64@yahoo.com

167. **Berceni,** langa statia de metrou, curte proprie, dec., et. parter/5, 76 mp, 2019, apartament 3 camere dec.e, foarte spatios, bucatarie separata, 2 grupuri sanitare, balcon mare si gradina proprie de 61 mp. Se vinde complet finisat. Pentru achizitie accept si credit ipotecar. **75.905 €;** ☎0762.900.901

168. **Berceni,** Leonida, langa metrou, zona rezidentiala dec., et. 1/5, 85 mp, 2019, Apartament 3 camere, 85 mp, langa metrou, bloc nou modern, rezidential, loc parcare, langa metrou. Apartamentul se vinde la cheie: g, f, parchet, termopan, centrala termica, contorizare individuala. **57.000 €;** ☎0747.121.325/ 0773.903.372 adrian@ansambluri-noi.ro

169. **Berceni,** Metalurgiei dec., et. 1/2, 2015, penthouse de lux, mobilat si utilat, 120 mp, cu terasa amenajata, constructie 2015, ansamblu rezidential cu acces restrictionat, Mall Grand Arena. Pret negociabil! **125.000 €;** ☎0799.312.999 alexandra@tophome.ro

170. **Berceni,** Metrou Aparatorii Patriei, Metalurgiei dec., et. 1/4, 75 mp, 2019, apartamentul scos la vanzare va fi predat in vara anului 2020 blocul este in constructie. se lucreaza la structura. Suprafata de 61 mp + 14 mp balcon. **58.000 €;** ☎0799.877.999 cosmin@sudrezidential.ro

171. **Berceni,** metrou Dimitrie Leonida dec., et. 7/7, 87 mp, 2017, apartament 3 camere dec., 87 mp utili, situat in zona Berceni, cu acces facil catre statia de Metrou Dimitrie Leonida. Locuinta este disponibila intr-un imobil nou construit; **77.900 €;** ☎0726.171.129 gina@sudezidential.ro

172. **Berceni,** metrou Dimitrie Leonida dec., et. 3/10, 79 mp, 2018, Apartament trei camere spatios, doua bai, dec., ansamblu rezidential nou, constructie caramida, racordat la toate utilitatile, contorizat separat. Finisaje la alegere, parcare subterana. Comision 0 % **78.000 €;** ☎0725.985.762 roxana.panculescu@metropolitanresidence.ro

173. **Berceni,** metrou Dimitrie Leonida (fosta IMGB) dec., et. parter/5, 52 mp, 2018, Berceni (IMGB), 3 camere, finisat complet, ansamblu rezidential, 5 min pana la metrou, geamuri termopan, vedere stradala, constructie 2018, TVA inclus, disponibil imediat **52.900 €;** ☎0731.308.398 george@sudrezidential.ro

174. **Berceni,** metrou Dimitrie Leonida, dec., et. 3/11, 80 mp, 2018, dec., foarte bine compartimentat, spatios, 80 mp cu o terasa de 9 mp, 2 gr sanitare cu finisaje de cea mai buna calitate. Apartamentul poate fi achizitionat direct de la dezvoltator, fara comision. **75.000 €;** ☎0725.985.764 cosmin@metropolitanresidence.ro

175. **Berceni,** metrou Dimitrie Leonida, dec., et. 2/11, 80 mp, 2018, dec., spatios, 82 mp cu terasa 10 mp, Imobil nou, caramida, finisaje de foarte buna calitate, la alegere, locuri parcare subterane, apropiere metrou, Metro, Auchan, direct dezvoltator, comision 0. **74.000 €;** ☎0725.985.764 cosmin@metropolitanresidence.ro

176. **Berceni,** metrou Dimitrie Leonida, comision 0, dec., et. 2/11, 71 mp, 2019, Ansamblul rezidential Metropolitan Residence Berceni 94 va pune la dispozitie apartamente complet finisate la alegerea clientului, gresie, faianta, parchet, usi, obiecte sanitare. **74.000 €;** ☎0725.985.767 sandu@metropolitanresidence.ro

177. **Berceni,** metrou, semidec., et. 3/4, 80 mp, 2014, achizitie de la proprietar, Drumul Fermei, se elibereaza pe 15 iunie, se va renova dupa mutarea chiriasilor, bloc 2014, loc parcare cu acte, se accepta orice tip de credit, nu este ipotecat acum. **73.000 €;** ☎0799.929.025/ 0733.670.178

178. **Berceni,** metrou, dec., baie si grup sanitar dec., et. 3/5, 75 mp, 2019, achizitie Prima Casa, apartament 3 camere dec.e, bucatarie inchisa, baie grup sanitar, balcon mare, etaj intermediar in bloc cu lift, se vinde la cheie cu gresie faianta, parchet la alegere. **69.900 €;** ☎0762.900.901

179. **Berceni,** Oltenitei, Mariuca, et. demisol/5, 44 mp, 2013, cf. 1, liber, um, acte, luminos, racoros, centrala, super zona, toate imb., neg., **35.000 €;** ☎0760.480.777

180. **Berceni,** Piata Sudului, 3 camere renovat, dec., et. 7/8, 70 mp, 1984, dec., 7/8, bloc 1984, renovat recent, finisaje moderne, gresie, faianta, parchet, termopan, usa metalica, Ac, apropiere Ratb, metrou, Mega Image. Sos. Oltenitei, Piata, Aparatorii Patriei, merita. **74.000 €;** ☎0743.272.303/ 031.420.69.37 office@confortcasaimobiliare.ro

181. **Berceni,** sect. 4, dec., et. parter/10, 58 mp, Gradistea, 3 cam., cf. 2 sporit, super zona, imb., acte la zi, **44.000 €;** ☎0762.146.702

182. **Berceni,** str. Resita, semidec., et. 3/4, 70 mp, 1979, bloc de 4 etaje, constructie 1979, apartament 3 camere, 2 bai, etaj 3, semidec., 2 balcoane, nerenovat, cadastru, intabulare, liber **66.900 €;** ☎0724.226.342/ 021.312.59.99 cristian@k-imobiliare.ro

183. **Berceni,** Turnu Magurele, dec., et. 2/8, 77 mp, 2019, apartamentul de 3 camere este disponibil pe etajul 1 intr-un imobil nou, P+4E situat in apropierea centrului comercial Carrefour Grand Arena, cu acces direct la mijloacele de transport in comun. **68.900 €;** ☎0730.245.876/ 0727.175.861 roxana.ratcu@gmail.com

184. **Berceni-Dimitrie** Leonida dec., et. 6/11, 75 mp, 2019, apartament trei camere dec.e, situat in ansamblu nou Metalurgiei localizat in zona de Sud a Bucurestiului, in apropierea statiei de Metrou Dimitrie Leonida, racordat la toate utilitatile. Comision 0 %. **77.000 €;** ☎0725.985.762 roxana.panculescu@metropolitanresidence.ro

185. **Berceni-Metalurgiei** 3 camere direct dezvoltator dec., et. 1/11, 80 mp, 2019, Apartamentul are o suprafata totala utila de 80 mp, tip 12-29, si este foarte bine compartimentat oferind un spatiu foarte practic. Pentru mai multe oferte, detalii si vizionare va rog sa ma sunati. **76.000 €;** ☎0725.985.767 sandu@metropolitanresidence.ro

186. **Bragadiru,** semidec., et. 3/3, 72 mp, 2016, proprietar, vand apartament 3 camere, Bragadiru Penny, suprafata 72 mp (etaj 3 + mansarda), mobilat, utilat, acces rapid mijloace de transport **42.500 €;** ☎0723.544.638 izuk_1001@yahoo.com

187. **Bragadiru,** apartament 3 camere super elegant dec., et. parter/2, 83 mp, 2010, Apartament cu 3 camere la parter cu dubla vedere. Apartamentul se vinde mobilat si utilat.Apartamentul este pe strada Smardan, la doi pasi de Penny de pe strada Cristalului. **63.500 €;** ☎0726.758.679 danutc2009@gmail.com

188. **Bragadiru,** Cartier Independentei, dec., et. parter/3, 74 mp, 2018, vanzare apartament 3 camere dec. situat la parter/3, cu suprafata de 74 mp, 2 grupuri sanitare, bucatarie inchisa, 2 balcoane. Loc de parcare inclus, toate utilitatile. Pret 50.000 euro. **50.000 €;** ☎0771.283.084 georgiana.barbu@bragadiruresidenceexclusiv.ro

189. **Bragadiru,** Penny, Fortuna, Scandinavia dec., et. 1/5, 80 mp, 2019, Apartament 3 camere, 80 mp utili, dec., balcon, finisaje de calitate, centrala termicaproprie, calorifere, obiecte sanitare, gresie, faianta, parchet, tamplarie PVC, geam termopan, usi interior **66.000 €;** ☎0725.885.866/ 0725.885.844 office@westimob.ro

190. **Bragadiru,** Penny, Fortuna, Scandinavia dec., et. 1/4, 2018, Apartamentul este situat intr-un imobil de 4 etaje, la etajul 1, acesta avand o suprafata generoasa de 95 mp construi?i si 80 mp utili. **53.000 €;** ☎0725.885.866/ 0725.885.844 office@westimob.ro

191. **Brancoveanu,** 3 cam. dec.e lux, comision 0%, dec., et. 4/5, 73 mp, 2019, gresie, faianta, parchet (Spania, Italia, Austria). Termopane PVC gri antracit cu geam tripan. Lift. Bransat la utilitatile orasului, **83.000 €;** ☎0786.207.692 costin.smartrezidential@gmail.com

192. **Brancoveanu,** 3 dec.e, lux, comision 0% dec., et. 4/5, 74 mp, 2018, Va propunem catre vanzare un apartament de 3 camere perfect dec., situat in zona Berceni, Brancoveanu. Constructia face parte dintr-un complex de 10 blocuri si este construita pe cadre de beton. **85.000 €;** ☎0764.832.071 smartrezidential@yahoo.com

193. **Brancoveanu,** Berceni, semidec., et. 2/4, 70 mp, 1974, agentie vinde apartament cu 3 camere semidec., et. 2/4, loc de parcare, boxa, gresie, faianta, parchet, termopan, balcon. Vecinatati: Nitu Vasile, Sun Plaza, Piata Sudului, Oraselul Copiilor, Tineretului, Resita. **68.000 €;** ☎0752.122.818 stamviv08@yahoo.com

194. **Brancoveanu,** finisaje premium, 3 camere dec. dec., et. 3/5, 74 mp, 2019, Va propunem spre vanzare un apartament de 3 camere cu 2 bai intr-unul din ansamblurile rezidentiale dezvoltate de noi. Imobilull are un amplasament excelent, acces rapid la toate punctele de interes major. **85.000 €;** ☎0762.861.186 smartrezidential@yahoo.com

195. **Brancoveanu,** Lamotesti, str. Cetatea Veche semidec., et. 3/8, 69 mp, 1982, et. 3/8 bloc 1982 centrala termica proprie, renovat recent gresie faianta parchet termopan usa metalica doua gruputi sanitare, acces catre metrou Brancoveanu sau Sudului, scoala gradinita plata liber, **63.900 €;** ☎0722.555.660 advaimob@yahoo.com

196. **Brancoveanu,** Tr. Magurele dezvoltator 3 camere lux dec., et. 5/5, 65 mp, 2018, 3 camere dec.e si balcon in supraf. constr. de 65 mp. Se vinde complet finisat (finisaje lux import) si bransat la utilitatile orasului. Pret negociabil pentru plata cash, posibilitate parcare; **61.500 €;** ☎0786.207.692 costin.smartrezidential@gmail.com

197. **Bucur** Obor, dec., et. 5/10, 1975, apartament de vanzare 3 camere, dec., suprafata utila 62 mp (utila totala 72 mp), balcon inchis, multiple imbunatatiri. Se afla langa metrou Obor si Piata Obor, mall Veranda, 500 m Kaufland. **79.900 €;** ☎0740.973.855/ 0723.460.200 fprotopopescu@gmail.com

198. **Bucurestii** Noi apartament 3 camere dec. dec., et. demisol/4, 92 mp, 2014, Parc Bazilescu, constructie 2014, bloc locuit,ap. 3 cam dec., situat la demisol inalt, bucatarie inchisa, 92mp+45mp curte proprie, 2 gr. sanitare,1 loc parcare cu acte, mobilat/utilat, metrou Bazilescu 15 min, **87.000 €;** ☎0736.860.180 staffimobiliar@yahoo.ro

199. **Bucurestii** Noi, dec., et. 8/10, 70 mp, 1970, Pajura, Baiculesti, zona deosebita, linistita, liber, geam la baie, se poate viziona oricand, cadastru, intabulare, acceptam credit, ocazie, cel mai bun pret din zona. **56.990 €;** ☎0753.075.109

200. **Bucurestii** Noi, ap. 3 cam dec, nou 2018, dec., et. 3/3, 78 mp, 2018, la o statie de tramvai dinspre Podul Constanta Chibrit catre sos Chitila, ap. 3 camere dec. doua terase, una pe spate la rasarit, si una pe fata la apus. **87.900 €;** ☎0773.362.406 aledav_marius@yahoo.com

201. **Bucurestii** Noi, Metropolis Rezidence, dec., et. 16/17, 102 mp, 2009, vanzare 3 camere, dec., SU 87 mp, mobilat modern in ansamblul rezidential Metropolis Residence, intre statiile de metrou Jiului si 1 Mai, Ion Mihalache. Mobilat si utilat complet. 2 bai. **110.000 €;** ☎0720.888.109 dumitru.marius@procapitald.ro

202. **Bucurestii** Noi, Pod Constanta dec., et. 3/3, 155 mp, 2019, Direct dezvoltator imobil nou finalizat, 2019 apartamente de 3 camere Tip Penthouse intr-un imobil de 7 apartamente ultra lux. **125.000 €;** ☎0760.985.157 lungu_solomon@yahoo.com

203. **Bucurestii** Noi, Pod Constanta, et. P/4,finisat semidec., et. parter/4, 50 mp, 1970, 3 cam, parter in bloc P+4, conf,2, finisat, bine impartit, bloc cu curte interioara, reabilitat termic, centrala termica, se accepta credit. **55.000 €;** ☎0758.259.731 office@imobservicecenter.ro

204. **Bucurestii** Noi, sos. Chitilei, semidec., et. 5/5, 100 mp, 2014, ap. 3 cam semidec., et. 5/5, constr. 2014, bucatarie inchisa, baie, terasa acoperita, balcon, ac, finisaje de calitate, centrala proprie, contorizare individuala, mobilat/utilat, parcare, metrou, se accepta credit, **120.000 €;** ☎0736.860.180 staffimobiliar@yahoo.ro

205. **Bucurestii** noi, Teatrul Masca dec., et. 3/3, 98 mp, 2008, De vanzare apartament zona Bucurestii noi Teatrul Masca **130.000 €;** ☎0762.078.653 Samys35@yahoo.com

206. **Caderea** Bastiliei, Romana, dec., 1998, Imobil deosebit, o raritate pentru zona, proiectat de catre Profesor Inginer Constructor Alexandru Cismigiu pentru propria sa familie, finalizat in 1998. Vedere catre Caderea Bastiliei. **163.000 €;** ☎0724.556.353

207. **Calarasilor,** Agricultori, dec., et. 1/6, 88 mp, 2018, Ideal Residence, ideal for your family !Intr-o noua dezvoltare de clasa premium. Termenul de finalizare 2019. Contracte direct cu dezvoltatorul; comision 0. Discount pentru plata integrala, **138.990 €;** ☎0786.428.222/ 0784.259.742 cristi.kvb86@gmail.com

208. **Calarasilor,** Agricultori, dec., et. 5/6, 141 mp, 2018, Ideal Residence, ideal for your family, intr-o noua dezvoltare de clasa premium, loc parcare inclus. Termenul de finalizare 2019, comision 0. Discount pentru plata integrala, **182.900 €;** ☎0786.428.222/ 0784.259.742 cristi.kvb86@gmail.com

209. **Calea** Calarasi, dec., et. 8/8, 80 mp, 1996, proprietar vand apartament de 3 camere, mobilat, dec., Hyperion. **128.500 €;** ☎0723.046.969 Alexcomalex@yahoo.com

210. **Calea** Calarasilor, dec., et. 6/8, 80 mp, 1994, proprietar, monolit, scara curata, lift nou, perfecta stare, termopane, instalatii refacute, parchet camera zi+ bucataria open vedere stradala, dormitoarele spate, usa antiefractie yala Mottura. **116.900 €;** ☎0722.350.066 timeimob@gmail.com

211. **Calea** Calarasilor, acces metrou, dec., et. 4/8, 79 mp, 1992, va propun un apartament cu 3 camere pe Calea Calarasilor, cu acces rapid la statia de metrou Piata Muncii. ☎0722.732.975 axadomenii@yahoo.com

212. **Calea** Calarasilor, la 3 min. de metrou dec., et. 1/3, 90 mp, 2019, Piata Muncii direct dezvoltator, suprafete generoase si functionale, 90 mp-utili, finisaje premium, imobil S+P+3 lift. Acces securizat. Finisajele sunt personalizabile. Exista boxe, spatiu amenajat biciclete. **144.900 €;** ☎0728.114.700/ 0768.046.736 mieilor21@gmail.com

213. **Calea** Calarasilor, Matei Basarab, acces metrou, dec., et. 3/8, 80 mp, 1991, va propun un apartament cu 3 camere in zona Calea Calarasilor, Matei Basarab, cu acces rapid la statia de metrou Piata Muncii, **128.000 €;** ☎0722.732.975 axadomenii@yahoo.com

214. **Calea** Calarasilor- Matei Basarab- acces metrou semidec., et. 3/4, 80 mp, 1992, va propun un apartament cu 3 camere in zona Calea Calarasilor - Matei Basarab, situat la etajul 3, intr-un imobil din 1992, camere generoase, avand o suprafata de 80mp. **112.000 €;** ☎0722.732.975 axadomenii@yahoo.com

215. **Calea** Mosilor, stradal, intre Eminescu si Obor, dec., et. 8/8, 74 mp, 1980, Metrou Obor 5 min. bloc reabilitat termic, foarte civilizat, intrare-vedere stradala, 2 bai, renovat recent integral, usi -instalatii noi, cadastru intabulare, energetic, se accepta credit, accesibil imediat, **89.000 €;** ☎0722.614.867/ 0723.947.833

216. **Calea** Plevnei semidec., et. parter/2, 99 mp, 1933, ultracentral, Calea Plevnei 133, an 1933, p/D+P+1+M, 100 mp plus 65 mp boxe la demisol, 3 camere, centrala termica, toate utilitatile, necesita renovare, negociabil. **97.000 €;** ☎0745.004.308

217. **Camil** Ressu, dec., et. 7/10, 67 mp, 1975, stradal, chiar la gura de metrou Nicolae Grigorescu, dec., renovat, gresie, faianta, parchet, termopane, usa metalica, bloc reabilitat, toate actele. **78.900 €;** ☎0732.135.467 ramax2016@yahoo.com

218. **Camil** Ressu, dec., et. 2/4, 67 mp, 1968, stradal, vedere spate, dec., etajul 2/4, curat, toate actele, zona verde, 5 minute parc IOR si mall Park Lake, 2 minute piata Matei Ambrozie **76.000 €;** ☎0732.135.467 ramax2016@yahoo.com

219. **Camil** Ressu, dec., et. 2/4, 70 mp, 1970, vav piata Ambrozie, stradal, vedere spate, bloc reabilitat, dec., etajul 2 din 4, termopane, usa metalica, fara alte imbunatatiri, merita vazut **76.000 €;** ☎0732.135.471

220. **Camil** Ressu, chiar la metrou Nicolae Grigorescu dec., et. 7/10, 67 mp, 1977, stradal, bloc reabilitat, complet renovat, gresie, faianta, mocheta, usa metalica, termopane, instalatii sanitare schimbate, liber, toate actele, merita vazut **79.800 €;** ☎0732.135.471

221. **Camil** Ressu, Nicolae Grigorescu metrou, dec., et. 7/8, 70 mp, 1984, piata Matei Ambrozie, 3 camere dec., 2 grupuri sanitare, curat, bloc reabilitat, scara curata, liniste. **81.000 €;** ☎0769.651.162

222. **Capat** Brancoveanu, dec., et. 1/8, 76 mp, 2019, apartamentul se regaseste la etajul 1, beneficiaza de o compartimentare moderna cu 3 camere spatioase si luminoase, in imediata vecinatate a intersectiei Luica cu Brancoveanu. **68.900 €;** ☎0722.478.920/ 0726.863.405

223. **Careffour,** Grand Arena, 3 camere, semidec., et. 1/3, 60 mp, 2019, apartament 3 camere, suprafata 60.68 mp +14 mp balcon, sector 4, acces rapid la mijloacele de transport. Racordat la toate utilitatile. Centrala termica proprie. Accept credit. **55.650 €;** ☎0729.923.486/ 0731.171.007

224. **Carrefour** Grand Arena, Aurel Persu, gata, dec., et. 1/3, 80 mp, 2018, va puteti muta imediat, apartament nou, la cheie, gresie, faianta, parchet, obiecte sanitare, geamuri termopan, usi de interior, centrala termica si calorifere, loc de parcare acoperit inclus. **84.900 €;** ☎0722.204.952

225. **Cartier** Astra dec., et. parter/4, 67 mp, 1970, Vand apartament 3 camere in Bloc reabilitat termic, Cartier Astra, parter/4 **66.900 €;** ☎0721.246.609 blueyces@yahoo.com

226. **Cartier** Cosmopolis, Bucuresti Nord,negociabil dec., et. 2/2, 61 mp, 2000, apartament 3 camere, zona rezidentiala Cosmopolis, adiacent Bucuresti (zona nord). **83.000 €;** ☎0724.037.911 rolicka@yahoo.com

227. **Cartierul** Latin, str. Prelungirea Ghencea semidec., et. 3/6, 102 mp, 2010, suprafata 102,53 mp. Boxa la subsol 9.00 mp, balcon inchis, aer conditionat, loc de parcare. 66.500 euro, negociabil, direct proprietar. Disponibil imediat **66.500 €;** ☎0724.305.869

228. **Cautam** familie care sa redea viata unei case din Crangasi dec., et. 5/8, 65 mp, **77.900 €;** ☎0748.889.926 ionut.stancu@imobiliare-acasa.ro

229. **Central** - Popa Soare, semidec., et. 2/2, 100 mp, 1940, apartament 3 camere, Zona Centru - Popa Soare, etaj 2/2 + mansarda, 100mp, imobil 1940, fara risc seismic, necesita renovare, pret 110000 euro, **110.000 €;** ☎0743.040.140 tiberiu.maracine@gmail.com

230. **Chiajna,** apartament 3 camere, dec., dec., et. 3/6, 2018, bloc nou, Tineretului nr 63, Chiajna, apartament 3 camere/ constructie 2018, dec., etaj 1/6, suprafata utila 69 mp, 2 grupuri sanitare , balcoan, central proprie, pret: 57500 euro; **57.500 €;** ☎0720.822.960 contact@rezidentialorhideelor2.ro

231. **Chiajna,** Rosu, semidec., et. 1/2, 61 mp, 2016, ProCapital Development va ofera spre vanzare un apartament de 3 camere in Chiajna Ilfov, in imediata apropiere fata de primarie, aparamentul este situat la etajul 1 al unu bloc de tip P+2. **65.000 €;** ☎0720.888.105 costina.cirstea@procapitald.ro

232. **Chisinau,** dec., et. 7/8, 70 mp, confort 1, dec., etaj 7 din 8, an constructie 1983, 70 mp, termopan, doua grupuri sanitare, parchet, usa metalica, plan secund. **72.000 €;** ☎0758.230.771 filip@confortcasaimobiliare.ro

233. **Chisinau,** dec., et. 7/11, 70 mp, 1975, va propun spre vanzare un ap. de 3 camere, cf. 1, 2 balcoane, o baie, camara, vedere mixta, instalatie sanitara si electrica noua, renovat, totul nou, bloc reabilitat, pret negociabil, toate actele, **82.000 €;** ☎0732.547.531 elenavoica@yahoo.com

234. **Chisinau,** Arena National, oferta excepionala dec., et. 5/10, 72 mp, 1984, ap 3 camere dec., cu toate imbunatatirile cu bucatarire patratoasa hol generos, balcon urias 2 grupuri sanitare, bloc nestradal reabilitat. Toate actele pregatite pt vanzare, liber. **79.000 €;** ☎0771.791.542

235. **Chisinau,** Arena Nationala, bloc special reabilitat dec., et. 4/10, 75 mp, 1984, et.4, 2 gr. sanitare, dec., bucatarie mare patrata, hol generos, balcon imens, amenajat, gresie, faianta, parchet, termopan, liber, acte la zi, Parcul National, Mega Mall. Merita! **78.000 €;** ☎0768.198.235

236. **Clucerului** 23A, dec., et. 1/2, 81 mp, 1945, propietar vand apartament, str Clucerului nr 23A, ap 3 cam 81 mp, boxa 15 mp, pret 127.500 , **127.500 €;** ☎0760.337.333 cristi.gabi1982@yahoo.com

237. **Codrii** Neamtului, McDonald semidec., et. 4/8, 70 mp, 1982, vanzare 3 camere, cf. I, semidec, etaj 4/8, bloc 1982, 70 mp, cu 2 grup sanitar, cu g, f, p, t, um, ac. **72.000 €;** ☎0749.199.196 lenus@confortcasaimobiliare.ro

238. **Colentina** Rau, McDonald"s semidec., et. 2/10, 72 mp, 1980, strada Maior Bacila, imediat la intersectia cu sos. Colentina, bloc stradal, etaj 2/10, 2 grupuri sanitare, bloc in curs de reabilitare, civilizat, toate actele, liber. Accepata credit. **67.500 €;** ☎0757.400.300 neagut65@gmail.com

239. **Colentina,** dec., et. 5/10, 78 mp, 1978, 3 camere Doamna Ghica rond, dec., etaj 5/10, gresie, faianta, parchet, termopane, reabilitat, langa statiile de troleibuz si tramvai, pozitie deosebita, parc Plumbuita, la 1,5 km de metrou Obor. **78.000 €;** ☎0749.131.838

240. **Colentina,** Doamna Ghica stradal vav parc Plumbuita dec., et. 7/10, 70 mp, 1976, 12 min metrou, aproape Kaufland, Piata, mall, cf. 1 dec., 70 mp, bloc 1978 reabilitat termic, fara risc seismic, vedere deschisa, orientare E, pe mjloc, curat termopan, um, cadastru, intabulare, **68.000 €;** ☎0021.380.28.14/ 0737.435.628

241. **Colentina,** Doamna Ghica, Parcul Plumbuita, dec., et. 11/12, 70 mp, 1976, 11+tehnic, bucataria mobilata, utilata, g, f, p, t, u.m, a.c, geam la baie, parcare ADP, fara probleme cu terasa, reabilitat termic, fara risc seismic, stradal, vedere spate, liber, cadastru, intabulare, se accepta credit **67.500 €;** ☎0787.882.999

242. **Colentina,** Fabrica De Gheata, semidec., et. 1/10, 65 mp, 1978, apartament confort 1, circular, situat la etajul 1/10, suprafata de 65 mp. bloc 1978, reabilitat, cadastru si intabulare, liber, renovat **70.900 €;** ☎0731.144.151/ 021.231.23.18

243. **Colentina,** Fundeni dec., et. 2/4, 83 mp, 2018, 3 cam spatios, luminos, balcon inchis, 2 bai, parcare, loc de joaca, imobil finalizat,cadastru, intabulare, mutare imediata. **70.550 €;** ☎0747.600.200 corina.vasiliu@rfccity.ro

244. **Colentina,** Fundeni, dec., et. 1/5, 82 mp, 2017, 3 camere, 2 bai, balcon, lift, balcon, acte gata, comision 0. **78.900 €;** ☎0743.777.700 cristina.carlan@rfccity.ro

245. **Colentina,** Fundeni, dec., et. 1/5, 82 mp, 2018, oferta lunii: boxa la subsol cadou pt spatiu de depozitare, 3 camere, dec., 2 bai, 2 balcoane, imobil nou finalizat. Se accepta credit Prima Casa, ipotecar, mutare imediata, detalii la tel. **78.900 €;** ☎0747.600.200 corina.vasiliu@rfccity.ro

246. **Colentina,** Fundeni, str. Marului 8-10 dec., 85 mp, 2019, Dezvoltator vand apartament 2 cam. s. 65 metri, semifinisat sau la cheie cu g+f+p, centrala proprie, an constructie 2019 s+p+4et toate utilitatile, parcare, granit, fier forjat, tva inclus. **72.000 €;** ☎0769.401.695 niculaedanut2012@gmail.com

247. **Colentina,** Ion Berindei semidec., et. 7/10, 67 mp, 1970, Vand apartament pe strada Ion Berindei, zona linistita, bloc curat, aproape de statia de metrou Obor, apartamentul este nemobilat, are un balcon spatios si este bine compartimentat **76.000 €;** ☎0723.452.560 carmelavatui@yahoo.com

248. **Colentina,** Kaufland, et. 6/10, 62 mp, 1974, vanzare 3 camere cf. 1, semidec., etaj 6/10, stradal pe sos. Colentina, bloc 1974, cu imbunatatiri, g, f, p, t, um, ac, 62 mp, pe vest, cu cadastru si intabulare, bloc reabilitat termic, **69.900 €;** ☎0749.199.195 ion@confortcasaimobiliare.ro

249. **Colentina,** Maior Bacila, semidec., et. 2/10, 64 mp, 1988, Colentina, Maior Bacila, confort 1, semidec., etaj 2/10, bloc din 1988, suprafata totala 72 mp, suprafata utila 64 mp. Apartamentul este liber, acte la zi. **66.000 €;** ☎0740.191.920/ 0721.268.107 adriananistorr@yahoo.com

250. **Colentina,** Maior Bacila, semidec., et. 2/8, 72 mp, 1979, Maior Bacila, Raul Colentina, 3 camere, 72 mp blocul intra in reabilitare peste o luna, primul bloc de la soseaua Colentina, etaj 2/10, vedere mixta 2 balcoane, 2 gr sanitare, **67.500 €;** ☎0758.200.203

251. **Colentina,

Imobiliare vânzări 3 CAMERE

309. **Dristor,** Camil Ressu vedere directa catre parc IOR semidec., et. 4/10, 70 mp, 1970, Odobesti, 3 camere semidec., cu bucatarie mare, curat, geam la baie, toate actele. Apartamantul are vedere directa catre parcul IOR. **84.000 €;** ☎0769.651.162

310. **Dristor,** Park Lake, semidec., et. 4/10, 67 mp, 1970, chiar pe Odobesti langa scoala si gradinita, la coltul parcului, bloc reabilitat, scara curata, termopane, fara imbunatatiri, toate actele. **80.000 €;** ☎0732.135.467 ramax2016@yahoo.com

311. **Dristor,** Ramnicu Valcea, 3 camere dec., 2 grupuri sanitare, bloc reabilitat, curat, gresie, faianta, termopan, bucatarie mare, geam la baie **87.000 €;** ☎0769.651.162

312. **Dristor,** Ramnicu Valcea, semidec., et. 4/8, 70 mp, 1982, 3 camere semidec., renovat recent, instalatie electrica si sanitara schimbate, toate imbunatatirile, geam la baie, **89.000 €;** ☎0769.651.162

313. **Drumul** Fermei, Popesti Leordeni, dec., et. parter/2, 77 mp, 2007, ocazie: pret promovare locuinte similare in zona este 64000 euro, pentru urgentare am scazut la 54000 euro. Apt 3 cam, 77 mp, parter/2, living 31 mp, 2 dormitoare, loc parcare in curte, gradina. **54.000 €;** ☎0733.946.775 dacuspro@yahoo.com

314. **Drumul** Sarii, 3 camere, 2/4 semidec., et. 2/4, 81 mp, 1990, 2 balcoane, 2 bai, 4 aer conditionat, termopan inclusiv balcoane, gresie inclusiv balcoane, rulouri, instalatii schimbate, zugravit. **96.000 €;** ☎0727.279.336

315. **Drumul** Taberei dec., et. 4/4, 1973, Apartament de vanzare in zona Drumul Taberei - Valea Argesului. Apartamentul este situat la etajul 4 al unui bloc cu 4 nivele de tip "A". Apartamentul este dec.. **53.000 €;** ☎0725.500.710/ 0725.500.700 oscar.raceanu@gs2000.ro

316. **Drumul** Taberei dec., et. 3/10, 69 mp, 1975, Bd. Timisoara, Romancierilor, bloc stradal, 69 mp, 3/10, dec., parchet, g, f, termopan, um, foarte ingrijit, baie cu geam de aerisire, 2 debarale, balcon mare, apometre, repartitoare, aer conditionat, scara curata **65.900 €;** ☎0728.415.944/ 0745.540.560

317. **Drumul** Taberei dec., et. 3/10, 68 mp, Drumul Taberei - Timisoarei, ap. 3 cam, et. 3, dec. 68 mp, balcon mare inchis, curat si ingrijit. **65.900 €;** ☎0787.763.997

318. **Drumul** Taberei dec., et. 8/10, 65 mp, 1974, Favorit -Sibiu cf 1 circular 8/10 gresie faianta parchet termopan usa metalica mobilat utilat liber acte acc credit. **67.000 €;** ☎0786.325.401

319. **Drumul** Taberei dec., et. 4/4, 69 mp, 1973, Valea Argesului Bloc izolat termic boxa 6mp in acte, fara probleme cu terasa, renovat partial. **53.000 €;** ☎0727.279.336

320. **Drumul** Taberei - Parc Moghioros semidec., et. 2/4, 66 mp, 1974, apartament 3 camere, balcon inchis in termopan, gresie, faianta, parchet, termopan. Se vinde cu bucataria mobilata, in zona se regasesc si Piata si Parcul Moghioros, scoli. **71.000 €;** ☎0732.624.689

321. **Drumul** Taberei - Valea Ialomitei, dec., et. 2/4, 70 mp, 1982, apartament 3 camere dec., 70 mp - balcon, etaj 2/4, loc de parcare, renovat g+f+p - usa metalica, termopane, se vinde mobilat, **76.500 €;** ☎0732.624.689

322. **Drumul** Taberei 1 Mai dec., et. 8/8, 70 mp, 1982, 8/8, c-tie 1982, 2 lifturi, dec., 2 gr. sanitare, aer conditionat, terasa refacuta acum 1 an, amenajat, acces imediat STB, scoli, parcuri, gradinite. **66.000 €;** ☎0769.470.920

323. **Drumul** Taberei 3 camere | Valea Doftanei Residence semidec., et. 2/8, 71 mp, 2019, apartament cu 3 camere cu suprafete vitrate mari si spatii ample, fara constrangeri in mobilarea acestora. Suprafata utila 71.7mp + 7.8mp terasa. **75.000 €;** ☎0738.497.968 office@valea-doftanei-residence.ro

324. **Drumul** Taberei 3 camere, ANL Brancusi, semidec., et. 3/8, 2019, direct dezvoltator "Valea Doftanei Residence" 3 camere supratafa utila de 74.7mp + 18.9mp terasa tip logie. **85.605 €;** ☎0738.497.968 office@valea-doftanei-residence.ro

325. **Drumul** Taberei 3 camere, Valea Doftanei Residence semidec., et. 3/8, 74 mp, 2019, 3 camere cu o suprafata utila de 74.4mp + terasa de tip logie de 18.8mp. Aditional se pot achizitiona parcari supraterane la pretul de 3.500Eur+Tva, respectiv 5.000Eur+TVA pentru parcarile subterane. **85.605 €;** ☎0738.497.968 office@valea-doftanei-residence.ro

326. **Drumul** Taberei 3 camere, Valea Doftanei Residence dec., et. 1/8, 81 mp, 2019, 3 camere cu suprafata utila de 80mp + 5.3mp terasa. Aditional se pot achizitiona parcari supraterane la pretul de 3.500EUR+TVA, respectiv 5.000EUR+TVA pentru parcarile subterane. **84.358 €;** ☎0738.497.968 office@valea-doftanei-residence.ro

327. **Drumul** Taberei 34, semidec., et. 3/4, 63 mp, 1965, vanzare apartament 3 camere in cartier Drumul Taberei zona Drumul Taberei 34. Apropiere Parc Moghioros, piata, hipermarket, viitor metrou, **63.500 €;** ☎0737.893.368

328. **Drumul** Taberei 35, Moghioros, Favorit lux, semidec., et. 10/10, 63 mp, 1978, loc parcare, Drumul Taberei 35, Moghioros, Favorit, Aleea Tincani, etaj 10, circular, lux, finisaje premium, centrala, loc parcare, bloc 1978, g, f, p, t, um, isn, ien, acces facil mijl de transport, scoli, **75.000 €;** ☎0726.664.381 valentin.florea@bvn.ro

329. **Drumul** Taberei 35A, bloc 803, dec., et. 8/10, 80 mp, 1978, particular vand apartament stradal 3 camere dec., 2 balcoane mari cu vedere la bulevard. Gresie, faianta, parchet, termopan, usa metalica. Gura de metrou la 10 metri de scara. Exclus agentii. **85.500 €;** ☎0765.441.327

330. **Drumul** Taberei Tip-Top, Moghioros semidec., et. 4/9, 69 mp, 1967, Drum Taberei, Parc Moghioros, semi, et 4/9, bloc tip OS, reabilitat, S. utila 69 mp, 2 bai, finisaje de lux, parc, pia?a, tramvai 41, metrou, Plaza, Auchan, Lidl. Mobilat si utilat lux! Exclus agentii! **89.990 €;** ☎0760.127.223/ 0745.933.787 claudiadobre10@yahoo.com

331. **Drumul** Taberei, semidec., et. 4/4, 64 mp, 1974, Aleea Istru, apartament situat la etajul 4 intr-un bloc cu 4 etaje. Blocul este reabilitat termic recent, iar apartamentul are gresie, faianta, termopan, parchet. **54.000 €;** ☎0725.500.710/ 0725.500.700 oscar.raceanu@gs2000.ro

332. **Drumul** Taberei, dec., et. 1/10, 60 mp, 1974, Azzurro, Parc Moghioros, cf 1 circular etaj 1/10 gresie faianta mocheta termopan usa metalica mobilat utilat loc parcare adp, liber, acte, acc credit, **63.000 €;** ☎0786.325.401

333. **Drumul** Taberei, dec., et. 3/10, 72 mp, 1982, Bozieni, Billa cf 1 dec. etaj 3/10 gresie faianta parchet termopan usa metalica vedere mixta cbe 1982 contorizat acte acc credit, **77.000 €;** ☎0786.325.401

334. **Drumul** Taberei, semidec., et. 8/10, 71 mp, 1965, Drumetului, confort 1 semidec., etaj 8/9, bloc caramida, 2 balcoane, curat, liber, acte, acces facil Ratb, Scoala, Gradinita, Parc, Favorit, **62.000 €;** ☎0733.089.030

335. **Drumul** Taberei, semidec., et. 5/8, 70 mp, 1984, Ghencea semistradal, 2 grupuri sanitare, centrala proprie, boxa, 2 ac,fara imbunatatiri, aerisire baie, loc parcare. **79.000 €;** ☎0727.279.336

336. **Drumul** Taberei, semidec., et. 8/8, 69 mp, 1984, Ghencea, str. Titel Petrescu, confort 1, semidec., curat, etaj 8, fara probleme cu terasa, bloc 1984, acces facil mijloace de transport, Scoala 59, gradinita, negociabil. **64.800 €;** ☎0733.089.030

337. **Drumul** Taberei, semidec., et. 3/4, 63 mp, 1974, Lasermed, cf 1, semidec., etaj 3/4, bloc caramida, contorizat, fara imbunatatiri, liber, acte acc credit, **63.500 €;** ☎0786.325.401

338. **Drumul** Taberei, semidec., et. 4/4, 65 mp, 1973, Timisoara, Romancierilor, zona foarte linistita, bloc 4 etaje, 65 mp, semidec., termopan, gresie, faianta, termopan, parchet, foarte ingrijit, bucatarie mare, hol mare, vedere mixta, apometre, aer conditionat **55.000 €;** ☎0728.415.944/ 0745.540.560

339. **Drumul** Taberei, semidec., et. 8/10, 1971, vand apartament 3 camere semidec., renovat recent, in Drumul Taberei. Etajul 8/10. Blocul este reabilitat, si se va vinde mobilat. Se cedeaza si loc de parcare **69.000 €;** ☎0745.344.644 dorina.rizea@yahoo.com

340. **Drumul** Taberei, 10 min 13 Septembrie, semidec., et. 5/8, 72 mp, 1983, constructie 1983, bloc pozitionat semistradal, loc parcare ADP, amenajat cu centrala proprie, termopan, parchet, gresie fainta, aer conditionat, instalatii refacute, disponibil imediat, acte facute. ☎0744.682.007

341. **Drumul** Taberei, 3 camere, 2 bai, la cheie, dec., et. parter/4, 107 mp, 2019, modern, spatios, finisat la cheie, living de 23.60 mp, bucatarie inchisa 9.24 mp, dormitor mare 15 mp, centrala proprie, orientat spre EST, 2 bai, comision 0%, pret 110.000 euro TVA 19% inclus, **110.000 €;** ☎0730.556.913

342. **Drumul** Taberei, 3 camere, ANL Brancusi, semidec., et. 3/8, 2019, direct dezvoltator Valea Doftanei Residence, 3 camere cu suprafata utila de 71,7 mp + 7.8 mp terasa. **75.000 €;** ☎0738.497.968 office@valea-doftanei-residence.ro

343. **Drumul** Taberei, Aleea Istru semidec., et. 4/4, 62 mp, 1973, Apartament 3 camere semidec., 4/4, termopan, jaluzele exterioare lemn, aer condi?ionat, bloc reabilitat termic, boxa subsol. Zona foarte linistita. **55.000 €;** ☎0740.131.324 balas_george@hotmail.com

344. **Drumul** Taberei, Aleea Parva, semidec., et. 3/4, 68 mp, 1974, apartament 3 camere dec. etaj 3/4, balcon mare spatios, bloc reabilitat, termopane, gresie, faianta, parchet, usi interior noi, usa metalica. Pentru mai multe detalii contactati-ma. **72.900 €;** ☎0732.624.689

345. **Drumul** Taberei, ANL Brancusi, dec., et. 4/9, 77 mp, 2019, Cumintenia Pamantului, apartament 3 camere, dec.,suprafata utila 77,01 mp utili, disponibil in ansamblul nou Atlas Residence Drumul Taberei, localizat in sectorul 6 al capitalei **75.000 €;** ☎0767.708.916/ 0724.492.144 alexandra@atlas-residence.ro

346. **Drumul** Taberei, apartament 3 camere dec., et. 2/3, 79 mp, 2018, 3 camere, sector 6, dec., 79mp utili, 2 grupuri sanitare, bloc 2018, finisaje de calitate, situat langa statie STB, se accepta credit, comision 0%. **68.900 €;** ☎0725.885.866/ 0725.885.844 office@westimob.ro

347. **Drumul** Taberei, apartament 3 camere, semidec., et. parter/9, 64 mp, 1968, Hanul Drumetul Mega Image, parter inalt, renovat complet, usii, termopane, gresie, faianta, instalatii, contor gaz, balcon logie, recent zugravit, libera, boxa, scara impecabila, la 2 statii de Afi Cotroceni. **68.000 €;** ☎0724.262.436 gfirut@yahoo.com

348. **Drumul** Taberei, apartament dec., modernizat dec., et. 4/4, 65 mp, Auchan, linia tramvai 41, zona linistita, apartament modernizat, pereti izolati, finisaje de calitate superioara, apropiere mijloace de transport, disponibil imediat. **64.000 €;** ☎0758.098.917/ 0758.098.905 georgian.draghia@galaxyimob.ro

349. **Drumul** Taberei, Argesului, Potaisa, semidec., et. parter/4, balcon, liber, fara imbunatatiri, **59.900 €;** ☎0724.321.698

350. **Drumul** Taberei, Azzurro, Chilia Veche, semidec., et. parter/10, 70 mp, 1974, cf. 1, cu balcon, usa metalica, gresie, faianta, parchet partial, acte, bloc in curs de reabilitare, acc. credit. **64.000 €;** ☎0786.325.401

351. **Drumul** Taberei, bld Timisoara, dec., et. 7/10, 1978, Romancierilor cf 1 dec. curat balcon 9 mp, camere renovate, stradal, vedere spate, fara imbunatatiri acte la 5 minute de Plaza mall. Merita vazut. scoala si gradinita. Pret usor discutabil. **56.000 €;** ☎0737.250.568 imobiliaretopcasa@yahoo.com

352. **Drumul** Taberei, bloc 1980, 2 grupuri sanitare, dec., et. 5/10, 70 mp, 1980, et. 5/10, cf. 1, dec., curat cu imbunatatiri, bloc 1980, baie si wc serviciu, spatii de depozitare, vedere spate, acte la zi, accept credit **73.500 €;** ☎0786.325.404 mihai.publicimob@gmail.com

353. **Drumul** Taberei, bloc 1982, 2 grupuri sanitare semidec., et. 6/8, 70 mp, 1982, et. 6/8, cf. 1, semidec., 2 grupuri sanitare, toate imbunatatirile, gresie, faianta, parchet, termopan, 2 aer conditionat, foarte curat, bucatarie generoasa, scara curata, 2 lifturi, exclusiv Public Imob. **72.000 €;** ☎0786.325.404

354. **Drumul** Taberei, Brasov, stradal, dec., et. 6/10, 1980, Linia 41,6 /10, c-tie 1980, 70 mp, dec., 2 balcoane, neamenajat, eliberabil acte bloc reabilitat contorizat, acc credit, **73.000 €;** ☎0786.325.401

355. **Drumul** Taberei, bucatarie mobilata + Boxa+ Parcare et. 3/8, 98 mp, 2011, complex rezidential nou, bloc 2011, Pret. Ghencea. Etajul 3/8, 98 mp utili, 2 balcoane si 2 bai, geam la baie. Bucatarie mobilata. Loc de parcare subteran (optional, 5.000 euro contracost) + boxa. **69.900 €;** ☎0751.581.657

356. **Drumul** Taberei, Bucla, semidec., et. 2/4, 65 mp, 1974, et 2/4, bloc de 4 nivele, curat cu imbunatatiri, gresie, faianta, parchet, termopan, usi interior schimbate, zona verde, linistita, toate actele, accept credit **66.000 €;** ☎0786.325.404

357. **Drumul** Taberei, Bucla, Cetatea Histria, etaj 2/4, semidec., et. 4/4, 62 mp, 1975, ap. 3 camere, etaj 2, zona Parcului Moghioros, zona cu blocuri de 4 niveluri, civilizata, linistita cu multe spatii verzi. Termopan, parchet, gresie, faianta, usi interior schimbate, usa metalica. **65.000 €;** ☎0732.337.569 topimobiliare@yahoo.com

358. **Drumul** Taberei, Compozitorilor, comision 0, dec., et. 1/4, 82 mp, 2018, apartament 3 camere, Ghencea, suprafata utila 82 mp, finisat la alegere, g, f, p, usi interioare, sanitare, utiliati: canalizare, apa, gaz, curent, se accepta credit, acces la mijloacele de transport. **82.000 €;** ☎0725.556.901 ionutbucur.kho@gmail.com

359. **Drumul** Taberei, Cubic 7, bucatarie, 1 loc parcare dec., et. 1/6, 81 mp, 2018, transportul asigurat cu microbuze rapide, de la bloc la metrou. Toate utilitatile: canalizare, Apa Nova, energie electrica si gaze. 3 camere cu suprafete: 75-81 mp utili, preturi de la 59.800+ tva. **59.800 €;** ☎0723.119.118

360. **Drumul** Taberei, duplex superb, dec., et. 5/6, 105 mp, 2007, Raul Doamnei, ap. duplex dispus pe etajele 5 si 6, 2, gr. sanitare, renovat total+ bucatarie mobilata si utilata. Toate actele pregatite pentru vanzare. Oferta 930 euro/mp la cheie. **98.000 €;** ☎0722.558.070 topimobiliare@yahoo.com

361. **Drumul** Taberei, Favorit dec., et. 4/10, 65 mp, 1975, et. 4/10, cf. 1, dec. circular, toate imbunatatirile, gresie, faianta, parchet, termopan, aer conditionat, 2 lifturi, 2 debarale, balcon generos, boxa la subsol, loc parcare, acte pregatite, accept credit **73.000 €;** ☎0786.325.404

362. **Drumul** Taberei, Favorit, dec., et. 3/4, 65 mp, 1975, et. 3/4, cf. 1, dec., bloc reabilitat, fara imbunatatiri, doar termopan, are balcon, spatiu verde, accept credit. **73.000 €;** ☎0786.325.404

363. **Drumul** Taberei, Favorit, apropiere Scoala 197 semidec., et. 8/10, 65 mp, 1975, et 8/10, cf 1, semidec., 65 mp, renovat recent, instalatie electrica si sanitara noua, usi noi, se vinde ca in imagini, bloc cu 2 lifturi, scara curata, vecini gospodari, actele sunt la zi, accept credit, **74.000 €;** ☎0786.325.404

364. **Drumul** Taberei, Favorit, bloc reabilitat dec., et. 3/4, 66 mp, 1975, Apartament 3 camere dec., 2 balcoane inchis in termopan, etaj 3/4, bloc reabilitat, apartamentul nu are imbunatatiri, doar termopane de la reabilitarea blocului, zona linistita. **73.500 €;** ☎0732.624.689

365. **Drumul** Taberei, Frigocom, semidec., et. 10/10, 51 mp, 1975, 1975 constructie bloc, reabilitat termic, semidec. 48 mp, etaj 10/10, renovat recent, gresie, faianta, parchet, termopane, aer conditionat, usa metalica. **48.900 €;** ☎0731.144.153/ 021.231.23.18

366. **Drumul** Taberei, Ghencea et. 6/10, 70 mp, 1982, et 6/10, cf 1,70 mp, toate imbunatatirile, gresie, faianta, parchet, termopan, 2 x aer conditionat, 2 grupuri sanitare, debarale+spatii de depozitare, langa Scoala 59 si Gradinita 41, accept credit. **72.000 €;** ☎0786.325.404

367. **Drumul** Taberei, Ghencea, dec., et. parter/4, ap. 3 camere, spatios 65 mp util+de curte individuala de 17,20 mp. Bloc P+4Et dotat cu lift, loc de joaca pentru copii, in Bucuresti, str. Bulgarus nr. 64A. Blocul beneficiaza de toate utilitatile. **78.990 €;** ☎0720.134.876

368. **Drumul** Taberei, Ghencea, exclusiv agentie dec., et. 7/10, 73 mp, 1981, Publicimob, 3 camere dec., finisat in totalitate 2018, gresie, faianta, termopan, parchet, usa metalica, usi schimbate interior, apometre repartitoare, 2 grupuri sanitare, liber, accept credit. **80.000 €;** ☎0729.954.445

369. **Drumul** Taberei, Ghencea, Prelungirea Ghencea, semidec., et. 3/4, 74 mp, 2018, apartament 3 camere, 74 mp, aflat la etajul 3/4, comision 0, bloc finalizat. **63.000 €;** ☎0730.556.912

370. **Drumul** Taberei, Ghencea, Serg. Maj. Cara Anghel dec., et. 4/8, 73 mp, 1984, apartament 3 camere Drumul Taberei Serg Maj Cara Anghel cf. 1, dec., et. 4 din 8, balcon inchis, cu termopan 2 bai renovat complet, totul nou, an constructie 1984, **83.000 €;** ☎0733.388.533 bogdan20@yahoo.com

371. **Drumul** Taberei, Lasermed, semidec., et. 3/4, 61 mp, 1965, Apartament in bloc tip F confort 1/ semidec., situat la etajul 3/4, are o suprafata de 61 mp, bloc 1965, caramida, zona foarte civilizata, piata, scoala, gradinita, parc, metrou, magazine **61.000 €;** ☎0731.144.152/ 021.231.23.18

372. **Drumul** Taberei, Lasermed, dec., et. parter/10, 80 mp, 1980, P/10, c-tie 1980, 2 gr. sanitare, amenajat complet, 80 mp, liber, stradal, la 30 m de viitoarea gura de metrou. **85.000 €;** ☎0769.470.920

373. **Drumul** Taberei, Lidl, 93 mp, 2 parcari subterane dec., et. parter/6, 93 mp, 2008, 3 camere + 2 parcari subterane, 93 mp utili, 2 bai, etaj parter inalt (mezanin), finisat la cheie, utilitati sector 6, vindut mobil si utilat, 3 x ac, loc de joaca, Ratb la 100 m. Pret: 86.000 euro. Comision 0%. **86.000 €;** ☎0730.556.910

374. **Drumul** Taberei, Lovinescu, Auchan, Tramvai 41 semidec., et. 8/10, 61 mp, 1974, et 8/10, cf 1, semidec., toate imbunatatirile, se vinde ca in imagini, bloc reabilitat, scara foarte curata, vecini gospodari, geam de aerisire, viitoarea statie de Metrou la 2 min, toate actele, acc credit **66.000 €;** ☎0786.325.404

375. **Drumul** Taberei, metrou Valea Ialomitei, liber, dec., et. 1/10, 71 mp, 1975, apartament 3 camere transformat in 2 camere, 71 mp, etaj 1/10, in reabilitare, zugravit, termopan, gresie, faianta, parchet, living 32 mp, balcon mare, se poate amenaja si recompartimenta la cererea clientului **65.000 €;** ☎0722.241.794 bogdan.ilioiu@gmail.com

376. **Drumul** Taberei, Moghioros, 3 camere, 3/10, dec., et. 3/10, 72 mp, 1980, Auchan eliberabil, fara imbunatatiri, balcon inchis, posibilitate mobilat si utilat. **75.000 €;** ☎0727.279.336

377. **Drumul** Taberei, Parc Brancusi, 90mp+131mp (terasa) dec., et. 4/4, 90 mp, 2019, apartament cu 3 camere, dec., suprafata 90 utila + 131 terasa, peste 50% din terasa este acoperita, etaj 4 din 4 (placa si pod peste etajul 4), lift, 2 baie, una cu geam, optional loc de parcare. **128.000 €;** ☎0728.874.503

378. **Drumul** Taberei, Parc Brancusi, 97mp, 16 mp terasa semidec., et. parter/4, 90 mp, 2019, Apartament cu 3 camere in bloc finalizat, suprafata utila 97 mp., 2 bai, una cu geam, bucatarie mare de 9,5 mp, 2 terasa (15 mp),finisaje incluse in pret la alegerea clientului, comision 0%, **91.000 €;** ☎0728.874.503

379. **Drumul** Taberei, parc Constantin Brancusi sector 6, dec., et. 2/3, 99 mp, 2019, apartament 3 camere, 99 mp, bloc nou, imobil Premium, Drumul Taberei, Parc Constantin Brancusi **85.000 €;** ☎0723.466.222

380. **Drumul** Taberei, Parc Moghioros semidec., et. 2/4, 65 mp, 1973, Apartament 3 camere semidec. etaj 2/4, balcon inchis in termopan tamplarie termopan al. interior si exterior, parchet stejar masiv, boxa, bloc linistit si curat. Liber, **66.000 €;** ☎0732.624.689

381. **Drumul** Taberei, Piata Valea Ialomitei dec., et. 5/8, 65 mp, 1974, agentie vinde apartament cu 3 camere, et 5/8, dec., termopan, parchet, balcon. Vecinatati: parc Moghioros, Valea Oltului, Valea Argesului, Piaza, Romancierilor, Bd. Timisoara **61.500 €;** ☎0752.122.818 stamviv08@yahoo.com

382. **Drumul** Taberei, Plaza mall, dec., et. 6/10, 70 mp, 1975, 6/10, c-tie 1975, 70 mp, dec., 2 balcoane, neamenajat, curat, acces imediat Stb, parcuri, scoli, gradinite. **72.000 €;** ☎0769.470.920

383. **Drumul** Taberei, Plaza, dec., et. 4/10, 72 mp, 1976, Drumul Taberei, Plaza, confort 1, dec., etaj 4/10, 72 mp., gresie, faianta, parchet, termopane, usa metalica, geam la baie, 75.000 e negociabil. **75.000 €;** ☎0728.874.507 costinviziru.khc@gmail.com

384. **Drumul** Taberei, Plazza semidec., et. 2/10, 62 mp, 1972, et 2/10, cf 1, semidec., nefinisat, 62 mp, bucatarie generoasa, 2 lifturi, scara curata, vecini gospodari, 1 min Plazza si Tramvai 41, 2 min Piata Moghioros. **65.000 €;** ☎0786.325.404

385. **Drumul** Taberei, Raul Doamnei, dec., et. 7/10, 71 mp, 1976, apartament 3 camere dec. ,71 mp, etaj 7, an constructie 1976. Apartamentul se vinde mobilat si utilat.Apropiere viitor metrou. **70.000 €;** ☎0737.893.368

386. **Drumul** Taberei, Romancierilor, dec., et. 2/10, 72 mp, 1976, apartament 3 camere Drumul Taberei, Romancierilor, Se vinde mobilat si utilat, are 2 balcoane. Apropiere Plazza Romania. **63.999 €;** ☎0737.893.368

387. **Drumul** Taberei, Romancierilor, dec., et. 4/10, 67 mp, 1981, modern, dec., mobilat/utilat complet, et. 4/10, renovat, gresie, faianta, parchet, termopan, usi interioare noi, ac, balcon, izolat termic. Vec:Plaza, Parc Moghioros, Militari Gorjului, Afi Cotroceni, Frigocom. **73.900 €;** ☎0752.122.818 gheorghemagheru@yahoo.com

388. **Drumul** Taberei, Romancierilor, et. 9/10, reabilitat, termopan, parchet, gresie, mobilat+utilat, **46.900 €;** ☎0724.321.698

389. **Drumul** Taberei, Timisoara, Plaza semidec., et. 9/9, 76 mp, 1974, Drumul Taberei, Bd. Timisoara, stradal la 5 minute de Plaza, etajul 9/9, terasa renovata, vedere panoramica, zona deschisa, suprafata 72mp, 2 balcoane, baie cu geam. Dotari: termopan, parchet, gresie **56.000 €;** ☎0730.556.911

390. **Drumul** Taberei, Timisoarei, Militari et. 1/10, 65 mp, vand ap. 3 camere, et 1/10, suprafata 65 mp, parchet din lemn, termopan la dormitoare, Piatul 2 de la intersectia Bld Timisoara cu Str Brasov, vis a vis de Mall Plaza Romania. Loc parcare ADP. Liber **61.900 €;** ☎0723.592.326 mara.dragoi1206@gmail.com

391. **Drumul** Taberei, Timisul de Sus, dec., et. 3/4, 66 mp, 1972, particular, cf. 1, liber + boxa contract, **70.000 €;** ☎0729.421.123

392. **Drumul** Taberei, Valea Argesului, dec., et. 4/4, 68 mp, 1976, Valea Argesului, confort 1, dec., bloc reabilitat, etaj 4, bloc reabilitat, liber, gresie, faianta, parchet, termopan, usa metalica, liber **65.000 €;** ☎0769.470.920

393. **Drumul** Taberei, Valea Ialomitei, dec., et. 5/10, 72 mp, 1973, apartament 3 camere dec., etaj 5/10, 72 mp, balcon 9 mp, bucatarie mare patrata, termopane, usa metalica, liber, acte pregatite pt vanzare, pt mai multe detalii contactati-ma telefonic. **65.000 €;** ☎0732.624.689

394. **Drumul** Taberei, Valea Ialomitei, Aleea Parva, dec., et. 9/10, 70 mp, apartament 3 camere dec., 70 mp, balcon 8 mp, bucatarie mare patrata 12 mp, renovat total 2018, gresie, faianta, parchet, usi interior, usa metalica, termopane, inst. sanitara, electrica **69.000 €;** ☎0732.624.689

395. **Drumul** Taberei, Valea Oltului dec., et. parter/4, 78 mp, 2019, comision 0% apartament cu 3 camere, dec., modern,spatios, finisat la cheie **78.000 €;** ☎0728.874.502

396. **Drumul** Taberei, Valea Oltului, Brancusi, sector 6 dec., et. 5/9, 78 mp, 2019, apartament 3 camere, dec., 2 grupuri sanitare, 78,25 mp utili, 76.000euro tva 5% inclus, **76.000 €;** ☎0724.492.144/ 0767.708.916 oana@atlas-residence.ro

397. **Drumul** Taberei, Valea Oltului, Cartier Brancusi dec., et. 7/8, 77 mp, 2017, oferta, construc. caramida, tronson 4, spatios, et. 8/8, finisaje import alegere, centrala proprie, usa metalica antiefractie, tamplarie Rehau, metrou Valea Ialomitei, ratb 168, parc copii, TVA inclus. **71.900 €;** ☎0729.349.080 office@ideal-residence.ro

398. **Drumul** Taberei, Valea Oltului, Ramura Jiului dec., et. parter/3, 83 mp, 2019, comision 0% apartament cu 3 camere, dec., modern, spatios, finisat la cheie **80.000 €;** ☎0728.874.502

399. **Drumul** Taberei, Valea Oltului, sector 6, semidec., et. parter/9, 166 mp, 2019, apartament 3 camere cu gradina, 2 grupuri sanitare 66.19 mp utili, 100 mp curte, pret 82400 euro, tva inclus; **82.400 €;** ☎0724.492.144/ 0767.708.916 oana@atlas-residence.ro

400. **Drumul** Taberei, zona Raul Doamnei, dec., et. 5/6, 105 mp, 2007, 3 camere duplex etaj 5 si 6. Constructie 2007, bloc stradal, vedere spate, fara imbunatati RI, mobilat si utilat, 2 AC, la 2 minute mijloace de transport in comun, metrou la 4minute, scoli, gradinite, magazine. **97.900 €;** ☎0727.279.336

401. **Drumul** Taberei, zona Romancierilor dec., et. parter/10, 62 mp, 1970, parter/10, cf 1, varianta circular, bloc reabilitat, curat cu toate imbunatatirile, zona verde, linistita, vecini gospodari, pozitie deosebita, apropiere Piazza si Tramvai 41. **63.500 €;** ☎0786.325.404

402. **Drumul** Taberei-ANL Brancusi dec., et. parter/5, 71 mp, 2019, Dr.Taberei-ANL Brancusi, dezvoltator, 3 cam.dec.e, finisaje la alegere, comision 0%, **76.000 €;** ☎0728.009.231 office@pacii-residence.net

403. **Drumul** Taberei-ANL Brancusi dec., 79 mp, Dr.Taberei-ANL Brancusi, dezvoltator, 3 cam.dec.e, finisaje la alegere, comision 0%. **85.000 €;** ☎0728.009.231 office@pacii-residence.net

404. **Drumul** Taberei-ANL Brancusi dec., 76 mp, 2019, Dr.Taberei-ANL Brancusi, dezvoltator, 3 cam.dec.e, finisaje la alegere, comision 0%. **82.000 €;** ☎0728.009.231 office@pacii-residence.net

405. **Drumul** Tamerei, Timisoara semidec., et. 9/9, 76 mp, 1970, ocazie, apartament superb situat la 5 minute de Plaza Romania cu doua balcoane, geam la baie, liber. Accepta Prima Casă **53.000 €;** ☎0730.556.911

406. **Emil** Racovita, apartament 3 camere, amenajat, semidec., et. 1/4, 59 mp, 1971, etaj 1/4, semidecomnadat, confort 1, suprafata 59mp, renovat recent, luminos, calduros, vedere fata, expunere Vest, bloc 1971, stradal, spatiu verde mare in fata, metrou in apropriere, liber **62.000 €;** ☎0769.061.501 igor.postovanu@simsparkman.ro

407. **Fizicienilor,** 10 minute metrou Grigorescu, dec., et. 1/8, 67 mp, 1983, 2 gr sanitare, bloc din 1983, fara imbunatatiri, liber, toate actele. **83.000 €;** ☎0732.135.467 adriangeambei@yahoo.com

408. **Floreasca,** Barbu Vacarescu, dec., et. 10/11, 98 mp, 2018, apartament 3 camere, 98 mp utili, Barbu Vacarescu. **238.000 €;** ☎0722.434.557

409. **Floreasca,** str. W. A. Mozart dec., et. parter/3, 66 mp, 1964, parter inalt, renovat complet in 2019, la 5 min. distanta de parc, grradinita, scoala, magazine, mijloace de transport. Vecinatati: Dorobanti, Aviatiei, Beller, Barbu Vacarescu, Stefan cel Mare, Tei **118.000 €;** ☎0722.393.151 libra.imobiliare@gmail.com

410. **Fundeni** dec., et. 2/4, 84 mp, 2018, complex rezidential, Dobroesti - str. Stejarului, 270 apartamente garsoniere, ap 2 si 3 camere), p+4, lift, parc 5000mp, loc de parcare gratuit, loc de joaca, acte la zi, finisaje la alegere. **72.500 €;** ☎0724.377.294/ 0722.150.440 damair-construct@yahoo.com

411. **Fundeni,** 3 camere, bloc 2019, semidec., et. 2/4, 2019, Procapital Development va ofera spre vanzare apartamente de 3 camere intr-un imobil nou format din P+3+M, situat in zona Fundeni. **63.800 €;** ☎0720.888.114 theodor.colesniuc@procapitald.ro

412. **Fundeni,** Dobroesti, et. 2/3, 67 mp, 2018, Nelvas Residence ofera spre vanzare apartament cu 3 camere, 67 mp construiti la pretul de 67.000 euro. Toate utilitatile, loc de parcare inclus, zona f linistita. **67.000 €;** ☎0746.266.233 nelvastopresidence@yahoo.com

413. **Fundeni,** pod, semidec., et. 4/4, 84 mp, 2018, etaj 2/4, 2 gr sanitare, 84 mp, spatiu verde in fata de 5000 mp, loc de joaca pentru copii, bloc locuit, lift, se accepta credit, la cheie, centrala termica, toate actele, mutare imediata. **68.500 €;** ☎0724.377.294/ 0722.150.440 damair-construct@yahoo.com

414. **Gara** de Nord 1-2 minute de metrou Basarab,Kaufland semidec., et. 7/8, 1962, 1962 constructie bloc, reabilitat termic, semidec. 62 mp, etaj 7/8, neamenajat, cadastru si intabulare, vedere pe spate, liber. **64.900 €;** ☎0731.144.153/ 021.231.23.18

415. **Gara** de Nord, semidec., et. 1/9, 56 mp, 1968, Gara de Nord, 3 camere semidec., pretabil si pentru firma, 56 mp, 2 grupuri sanitare, termopan, usa metalica, apartament linistit, umbros, vedere in spate spre parcul de copii de la Ibis. **50.000 €;** ☎0745.996.836

416. **Ghencea,** Drumul Cooperativei, dec., 110 mp, 2019, apartament finalizat cu scara interioara, va pute?i muta, 3 bai, balcon, debara, bucatarie inchisa, loc de parcare, fara dobanda, avans 34.000 euro, rate pe 5 ani, 850 euro/luna. **85.000 €;** ☎0735.170.042 constantin.eugen@yahoo.com

417. **Giulesti,** Prunaru, et. 3/8, 71 mp, 1963, cf. 1, fara imb., toate actele, liber, zona buna, linistita, necesita renovat, neg., **53.000 €;** ☎0768.756.617

418. **Giurgiului** - Baciului dec., et. 10/10, 70 mp, 1978, conf. 1, liber, fara imbunatatiri, acte la zi, **32.500 €;** ☎0722.836.119

419. **Giurgiului** stradal, dec., et. 6/10, 70 mp, 1977, apartament 3 camere sos Giurgiului stradal 70 mp dec. etaj 6/10 bloc reabilitat termic. **54.000 €;** ☎0732.592.007 georgedann74@yahoo.com

420. **Giurgiului,** Drumul Gazarului, et. 9/10, 50 mp, centrala proprie autorizata, acte la zi, liber, accepta orice credit, pret vanzare convenabil, **42.000 €;** ☎0760.633.953

421. **Giurgiului,** Toporasi, strada Constantin Radu, semidec., et. 2/4, 1975, 2/4, semidec., 35,44mp, centrala termica, termopan, bloc civilizat, la 5 minute de statie STB **22.995 €;** ☎0723.335.995

422. **Gorjului,** semidec., et. 1/4, 55 mp, 2018, Procapital Development va ofera spre vanzare apartament 2 camere, situat la parter inalt intr-un imobil p+3+m, construit in 2018, in imediata apropiere a metroului Gorjului, zona Rasaritului. **58.500 €;** ☎0720.888.027 moglan.georgian@procapitald.ro

423. **Gorjului,** Dezrobirii,

Imobiliare vânzări 3 CAMERE

481. **Metrou** 1 Decembrie, Titan SunPark Theodor Pallady, dec., et. 1/4, 71 mp, 2019, Va propunem spre vanzare un apartament cu 3 camere, dec. cu o suprafata utila de 71 mp si 2 grupuri sanitare, apartamentul vine cu un plus de intimitate si confort. **66.405 €;** ☎0731.169.114/ 0756.565.565 Office@titanul-nou.ro

482. **Metrou** 1 Decembrie, Titan, Pallady, Ozana dec., et. 1/4, 75 mp, 2018, ap dec, spatios, bucatarie mare, inchisa, balcon generos. Ap este complet finisat, g, f, p, t, centrala proprie,totul nou,bransat la toate utilitatile sectorului 3. Acces facil catre metrou, mutare rapida **65.000 €;** ☎0774.075.876

483. **Metrou** 1 Decembrie, Titan, Pallady, Ozana dec., et. 1/5, 59 mp, 2019, Ap dec, spatios, inchisa, balcon generos. Ap este complet finisat, g, f, p, t, centrala proprie, totul nou, bransat la toate utilitatile sectorului 3. Acces facil catre metrou, mutare rapida! **59.900 €;** ☎0724.458.272/ 0738.191.831

484. **Metrou** 1 Decembrie, Titan, Pallady, Ozana dec., et. 1/5, 65 mp, 2018, ap e camere dec, spatios, balcon generos. Ap este complet finisat, g, f, p, t, centrala proprie, totul nou, bransat la toate utilitatile sectorului 3. Acces facil catre metrou, mutare rapida! **61.655 €;** ☎0738.191.831

485. **Metrou** 1 Decembrie, Titan, Pallady, Ozana, dec., et. 1/3, 64 mp, 2018, ap dec, spatios, balcon generos. Ap este complet finisat, g, f, p, t, centrala proprie, totul nou, bransat la toate utilitatile sectorului 3. Acces facil catre metrou, mutare rapida. **60.705 €;** ☎0724.458.272

486. **Metrou** 1 Decembrie, Titan, Pallady, Ozana, dec., et. 3/5, 65 mp, 2018, ap dec, spatios, bine compartimentat. Ap este complet finisat, g, f, p,t, centrala proprie,totul nou, bransat la toate utilitatile sectorului 3. Acces facil catre metrou. Accept pc/ip. Discount pt cash. **61.900 €;** ☎0774.075.876

487. **Metrou** 1 Decembrie, Titan, Pallady, Ozana, dec., et. 1/4, 75 mp, 2018, ap dec, spatios, bucatarie mare inchisa, balcon generos. Ap este complet finisat, g, f, p, t, centrala proprie, totul nou, bransat la toate utilitatile sectorului 3. Acces facil catre metrou, mutare rapida. **65.000 €;** ☎0774.075.876

488. **Metrou** 1 Decembrie, Titan, Pallady, Ozana, dec., et. 1/5, 80 mp, 2018, ap dec, spatios, bucatarie mare, inchisa, balcon generos. Ap este complet finisat, g, f, p, t, centrala proprie, totul nou, bransat la toate utilitatile sectorului 3. Acces facil catre metrou, mutare rapida. **73.000 €;** ☎0774.075.876

489. **Metrou** 1 Decembrie, Titan, Pallady, Ozana, dec., et. 1/5, 72 mp, 2019, ap. dec., spatios, bucatarie mare,inchisa, balcon generos. Ap. este complet finisat, gresie, faianta, parchet, termopan, centrala proprie, totul nou, bransat la toate utilitatile sectorului 3. Acces facil catre metrou, mutare rapida, **72.200 €;** ☎0771.789.644

490. **Metrou** Aparatorii Patriei, mutare rapida, dec., et. 1/4, 79 mp, 2019, finalizare august. Berceni, metrou Aparatorii Patriei, apartament in bloc nou, Eden Home, negociabil, predare la cheie, direct dezvoltator, comision 0, finisaje calitate superioara, p+4, cu lift **77.330 €;** ☎0722.204.952

491. **Metrou** Berceni apartament 3 camere dec., et. 3/6, 87 mp, 2019, apartament 3 camere dec., 2 grupuri sanitare, balcon inchis, langa statia de metrou Berceni, mutare rapida, constructie finalizata, pretul afisat este pentru plata cash, pentru credit este 75000 **65.900 €;** ☎0730.250.305

492. **Metrou** Berceni, apartament 3 camere dec. dec., et. 3/5, 77 mp, 2019, apartament 3 camere, dec. 2 bai, dispune de toate imbunatatirile, se preda finisat la cheie, in imediata apropiere de statia de metrou Dimitrie Leonida, pretul afisat este pentru plata cash **57.500 €;** ☎0730.250.305

493. **Metrou** Dimitre Leonida semidec., et. 2/5, 67 mp, 2018, vand apartament 3 camere, suprafata utila 67. 62 mp, finisat deosebit, contorizat separat, centrala proprie, situat in imobil nou, etaj 2/5, lift, videointerfon, loc parcare asigurat. Merita vazut **64.900 €;** ☎0727.175.861 lucian@sudrezidential.ro

494. **Metrou** Dimitrie Leonida dec., et. 1/2, 68 mp, 2019, vand ultimul apartament cu 3 camere complet dec. intr-un bloc gen vila cu 9 apartamente, curte comuna, foisor, spatii verzi, loc de joaca pentru copii, bariera, etc. Poze reale, comision 0% **66.500 €;** ☎0726.375.629 cristian.mocanu@zonadesud.ro

495. **Metrou** Dimitrie Leonida, dec., et. 2/2, 105 mp, 2018, aparament cu 3 camere cu terasa in bloc gen vila 9 familii in bloc, finsat cu gust, toate utilitatile contorizate individual, curent, gaze, apa, canalizare.Blocu are o curte comuna de 800 mp. Loc parcare. **84.500 €;** ☎0726.375.629 cristian.mocanu@zonadesud.ro

496. **Metrou** Dimitrie Leonida, apartament finalizat semidec., et. parter/2, 72 mp, 2018, imobil finalizat, metrou Dimitrie Leonida. Predare la cheie **70.000 €;** ☎0722.204.952

497. **Metrou** Dimitrie Leonida, Mega Image Amurgului dec., et. 1/2, 75 mp, 2018, apartament 3 camere, dec., 75 mp utili, finisat la cheie, balcon mare, doua bai cu geam, debara, centrala termica proprie, parcare, etaj intermediar. Pt plata accept orice tip de credit bancar. **69.900 €;** ☎0724.888.478 contact@sudrezidential.ro

498. **Metrou** Dimitrie Leonida, Popesti Vest dec., et. parter/5, 80 mp, 2019, apartament 3 camere, 80 mp + curte 31 mp, metrou Dimitrie Leonida **78.900 €;**

499. **Metrou** Gorjului, Lujerului Apartament 3 camere, dec., et. 3/4, 68 mp, propunem spre vanzare un apartament cu 3 camere situat in zona Lujerului-Militari, langa Piata Veteranilor.Apartamentul este situat la etajul 3/4, blocul se afla pe strada Cetatea de Balta. **80.000 €;** ☎0723.095.532 office@andaros-imob.ro

500. **Metrou** Grigorescu 3 camere 2018, parcare inclusa dec., et. 3/4, 104 mp, 2018, str. Becatei nr 1-3, 4 camere, 2 WC, 2018, suprafata 104 mp utili, 5 minute pana la metrou N. Grigorescu. Finisaje de lux, centrala Bosch, sanitare Grohe, intrerupatoare si prize Panasonic. Liber. **115.000 €;** ☎0722.248.933 viorel.iosifescu@gmail.com

501. **Metrou** Iancului, stradal, 3 camere, dec., et. 8/9, 63 mp, **74.500 €;** ☎031.630.35.50 sorin@sorinraducu.ro

502. **Metroul** Crangasi, parc, direct proprietar semidec., et. 4/8, 69 mp, 1986, Apartament cu 3 camere renovat total 2019.Renovarile sunt de calitate superioara, având schimbate toate instalatiile inclusiv geamurile.Blocul este localizat chiar la 2 minute de metrou si parc **88.700 €;** ☎0737.947.750

503. **Mihai** Bravu dec., et. 2/6, 55 mp, 2020, Ap. 2 camere, bloc nou, zona Metrou Mihai Bravu, avand o localizare de exceptie la numai 10 minute de centrul Bucurestiului si la doi pasi de Piata Unirii si Parcul Tineretului. Pret fara TVA. **80.000 €;** ☎0799.312.999 alexandra_nita20@yahoo.com

504. **Mihai** Bravu dec., et. 2/4, 85 mp, 2020, Ap. 3 camere, etaj intermediar, bloc nou zona Metrou Mihai Bravu. Localizare de exceptie la numai 10 min. de centrul Bucurestiului si la doi pasi de Piata Unirii si Parcul Tineretului. Pret fara TVA **129.000 €;** ☎0799.312.999 alexandra_nita20@yahoo.com

505. **Mihai** Bravu dec., et. 10/10, 72 mp, 1986, Mihai Bravu, Obor, stradal, 4 minute metrou bloc anvelopat, 2 grupuri sanitare, aer conditionat, balcon inchis in termopan, 72 mp, necesita renovare, **72.000 €;** ☎0773.864.828 aurel.petrescu@alphadpi.ro

506. **Mihai** Bravu metrou, 100 m, final promotie, dec., 80 mp, 2019, bloc nou chiar langa metrou, constructie caramida, bucatarie inchisa, dormitoare dec.e, 2 bai, balcon, centrala proprie, finisaje premium, accept credit bancar, Mihai Bravu, Vitan, Tineretului, Dristor, **99.000 €;** ☎0761.309.031

507. **Mihai** Bravu, dec., et. 5/9, 93 mp, 2018, 3 camere, apartament lux, incalzire in pardoseala, fatada ventilata, pozitionare excelenta, direct dezvoltator, 1 min metrou Mihai Bravu, **125.000 €;** ☎0726.943.143 cristina.matei@metropolitanresidence.ro

508. **Mihai** Bravu, semidec., et. 4/10, 61 mp, 1964, Vatra Luminoasa, cf 1, liber, stradal, vedere spate, 5 min metrou Iancului sau Muncii, acces imediat tramvai, trolebuz, masina 104. **66.500 €;** ☎0727.884.946/ 0745.087.966 office_treibrazi@yahoo.com

509. **Mihai** Bravu, 95 mp. super apartament 3 camere dec., et. 9/9, 95 mp, 2018, 3 camere dec.e, smart compartimentat, foarte spatios, 95 mp. cu balcon deosebit 21 mp. cu vedere panoramica catre Parcul Tineretului si Delta Vacaresti. Va asteptam la vizionare. **125.000 €;** ☎0725.985.767 sandu@metropolitanresidence.ro

510. **Mihai** Bravu, Sectia 8 Politie, semidec., et. 4/8, 61 mp, 1965, apartament confort 1, semidec. situat la etajul 4/8, are o suprafata de 61 mp. Bloc reabilitat, vedere mixta, apartamentul necesita amenajat, cadastru si intabulare, liber. **66.900 €;** ☎0731.144.159/ 021.231.23.18

511. **Mihai** Bravu, Vatra Luminoasa, dec., et. 5/10, 83 mp, 1985, vanzare 3 camere conf 1 dec.e 83 mp, an 1983, cu imbunatatiri g, f, p, t, um, ac, bloc reblitat, vedere mixta, 2 balcoane stradal, loc parcare. **120.000 €;** ☎0749.199.196 lenus@confortcasaimobiliare.ro

512. **Mihai** Bravu, vis a vis de metrou Mihai Bravu dec., et. 6/9, 78 mp, 2019, direct dezvoltator, reducere plata cash, 78 mp utili, 94 mp construiti, 110.000 euro + tva, finisaje incluse in pret, complex rezidential nou, 100 m de metrou Mihai Bravu. Contact, **110.000 €;** ☎0786.700.903 vanzari@globalcityresidence.ro

513. **Militari** (1 -2 min. de Casa Roz - Apusului) semidec., et. 6/10, 47 mp, 1976, apartament cu 3 camere, confort 2, se vinde mobilat si utilat complet, modern, totul de buna calitate, renovat, cu toate imbunatatirile. **48.000 €;** ☎0722.302.080

514. **Militari** (1-2 min. de Scoala 160, Apusului) 68 mp, apartament confort 1, cu balcon, la etajul 4, se vinde mobilat si utilat complet, cu imbunatatiri: total termopane, parchet, aer conditionat, pereti cu lavabila, gresie si faianta, usa metalica, **60.000 €;** ☎0722.301.910

515. **Militari** (aproape de scoala 174 - Gorjului) dec., et. 6/8, 68 mp, 1980, apartament confort 1, cu 2 grupuri sanitare si 1 balcon, izolat termic pe exterior, gemuri termopane, usa metalica intrare, liber, zona foarte buna si linistita. **65.000 €;** ☎0722.302.080

516. **Militari** (Lujerului), 3982 apartament 3 camere semidec., et. 9/11, 66 mp, 1978, **71.000 €;** ☎0766.442.554 violetaion@galaxyimob.ro

517. **Militari** - Metro dec., et. 1/8, 65 mp, 2019, apartament in bloc nou, caramida + beton armat, finaizare 2019, predare la cheie, contorizari individuale. RATB, parcari, parcuri, restaurante, **60.000 €;** ☎0722.166.933 vanzari@militari-residence.ro

518. **Militari** - Pacii, Baie cu geam, Comision 0% dec., et. 4/4, 71 mp, 2018, Militari - Pacii, apartament 3 camere, suprafata 71 mp., etaj 4/4+Pod, bloc finalizat, finisaje la alegere, bucatarie inchisa, baie cu geam, pozitionat pe Sud, acces la mijloacele de transport. **65.000 €;** ☎0725.556.901 ionutbucur.khc@gmail.com

519. **Militari** -Apusului semidec., et. 3/4, 69 mp, 1970, apartament 3 camere semidec. 69mp - etaj 3/4 - balcon nu este inchis in termopan) imbunatatiri - gresie, faianta, parchet masiv, usa metalica, termopane, se vinde mobilat si utilat. **66.900 €;** ☎0732.624.689

520. **Militari** -Virtutii, dec., et. 6/8, 1994, confort 1, imbunatatiri, acte la zi, 1 minut metrou, 1 minut linia 41, pret discutabil, **82.000 €;** ☎0724.556.353

521. **Militari** 1 -2 min. de Lujerului, metrou semidec., et. 2/9, 73 mp, apartament confort 1, cu 2 balcoane, vedere mixta, in stare foarte buna, zugravit, parchet masiv de stejar, gresie, faianta, usa metalica, cu toate actele, bloc vechi pentru cadre militare. **68.000 €;** ☎0722.302.080

522. **Militari** Gorjului, piata, metrou dec., et. 8/10, 70 mp, 1970, 8/9 liber, bloc retras de la bulevard, vedere deschisa, cu imbunatatiri. **70.900 €;** ☎0735.883.452 daniel.enache@centralimobiliare.ro

523. **Militari** Iuliu Maniu, et. 9/10, stradal, mobilat, masina de spalat, frigider, aragaz, liber. metrou la 5 minute de bloc, pret discutabil. **62.000 €;** ☎0720.592.299/ 0774.076.822

524. **Militari** Metro apartament 3 camere dec., et. 5/8, 78 mp, 2019, dec., 78 mp utili, compus din living, 2 dormitoare, bucatarie separata, 2 bai, balcon, hol. Se preda finisat la cheie, bai utilate, contoare, apa, canalizare. Spatii verzi, ratb langa complex. **62.500 €;** ☎0749.800.300 biroupollux@gmail.com

525. **Militari** Politehnica Quadra Place apartament 112mp semidec., et. 7/10, 112 mp, 2007, Complexul Rezidential Quadra Place 1, zona verde, linistita, apartament spatios, mobilat si utilat, living 30mp, doua dormitoare (14mp si 12mp), doua bai, doua balcoane, bucatarie 10mp. **120.000 €;** ☎0758.098.917/ 0758.098.905 georgian.draghia@galaxyimob.ro

526. **Militari** Residence, dec., et. 2/7, 69 mp, 2018, 3 camere, balcon inchis, bloc finalizat si locuit, finisate complet cu gresie, faianta, parchet, la alegere, usa metalica, centrala termica, **55.200 €;** ☎0722.166.933/ 0723.013.946 vanzari@militari-residence.ro

527. **Militari** Residence, dec., et. 2/8, 63 mp, 2018, bloc nou, finisaje la alegere incluse in pret, CT, baie utilata, fara taxa de mentenanta, raordat la utilitati. Parcare, RATB, parc, restaurante, **53.550 €;** ☎0722.166.933 vanzari@militari-residence.ro

528. **Militari** Residence, dec., et. 2/7, 63 mp, 2018, bloc nou, finisaje la alegere incluse in pret, CT, baie utilata, fara taxa de mentenanta, raordat la utilitati. Parcare, RATB, parc, restaurante, **47.880 €;** ☎0722.166.933 vanzari@militari-residence.ro

529. **Militari** Residence, dec., et. 3/7, 65 mp, 2019, in bloc nou, finalizare 2019, finisaje incluse, bransamente, contorizari individuale, baie utilata, CT, Ratb, parcare, magazine, piscine. **60.000 €;** ☎0722.166.933 vanzari@militari-residence.ro

530. **Militari** Residence, 3 camere, dec., et. 3/7, 69 mp, 2019, bloc nou, finisaje la alegere incluse in pret, CT, baie utilata, fara taxa de mentenanta, racordat la utilitati. Parcare, RATB, parc, restaurante, **56.925 €;** ☎0722.166.933 vanzari@militari-residence.ro

531. **Militari** Residence, Apeductului dezvoltator dec., et. parter/2, 80 mp, 2019, apartament in vila, 100 mp construiti, terasa 10 mp, curte 50 mp individuala, un singur apartament pe nivel, 2 locuri de parcare, canalizare, gaz, centrala proprie, interior personalizat, accept credit. **60.000 €;** ☎0725.740.601

532. **Militari** Residence, Metro, dec., et. 1/7, 73 mp, 2019, apartament in bloc nou, caramida+ beton armat, finaizare 2019, predare la cheie, contorizari individuale. RATB, parcari, parcuri, restaurante, **69.350 €;** ☎0722.166.933 vanzari@militari-residence.ro

533. **Militari** rezidential Apusului 2, dec., et. 1/6, 80 mp, 2019, cartier nou, strada Acvilei nr 42, S+P+6E-imobil nou, finisat la cheie, centrala termica compartimentare caramida, bransat la toate utilitatile, loc parcare inclus in pret, mijoace de transport, accept credit, **66.000 €;** ☎0767.565.131 contact@rezidentialapusului.ro

534. **Militari** Rezidential, Apusului 2, dec., et. 6/6, 80 mp, 2019, str. Acvilei nr 42, bloc nou, dec., compartimentare caramida, 2 gr. sanitare, 2 balcoane, apartamente finisate complet, bai utilate, parcare proprie, accept credit, mijloace de transport 138, 178, 611. **62.000 €;** ☎0767.565.131 contact@rezidentialapusului.ro

535. **Militari** Valea Lunga, cf.1/dec, et 6/10, c-tie 1980, 2 bai, 2 balcoane dec., et. 6/10, 73 mp, 1980, **74.500 €;** ☎0727.426.578 manu.alexandru@galaxyimob.ro

536. **Militari** zona Pacii dec., et. 3/4, 68 mp, confort 1, balcon inchis in termopan, 1 grup sanitar, gresie, faianta, termopan, www.flanda.ro **65.000 €;** ☎0774.076.822/ 0720.592.299

537. **Militari,** semidec., et. 6/10, 48 mp, Apusului, Casa Roz, confort 2, semidec., 6/10, termopan, parchet, usa metalica, credit **49.000 €;** ☎0726.385.622/ 0728.873.202 liviu.andrei@falc-imobiliare.ro

538. **Militari,** semidec., et. 6/10, 50 mp, 1975, Apusului, Complex Apusului, cf. 2, semidec., 50 mp, etaj 6/10, toate imbunatatirile, renovat recent, impecabil, acte, accept credit **49.000 €;** ☎0731.322.851/ 021.434.30.60 bestimobiliaremilitari@gmail.com

539. **Militari,** semidec., et. 10/10, 50 mp, 1975, Apusului, complex, cf. 2, semidec., etaj 10, terasa impecabila in garantie, renovat, gresie, faianta, parchet, termopan, aer conditionat, usi interior noi, liber, acte, acc. credit, **46.000 €;** ☎0731.322.851 bestimobiliaremilitari@gmail.com

540. **Militari,** direct proprietar, vand apartament 93 mp, confort 1, dec., etaj 1, pret 71000 euro si Prelungirea Ghencea (+boxa), 118 mp, parter, confort 1, dec., pret 85000 euro, ☎0770.310.108

541. **Militari,** semidec., et. 9/10, 74 mp, 1980, Iuliu Maniu, stradal, 3 min metrou, cf. 1, semidec, 74mp, etaj 9/10, 2 balcoane, 2 grupuri sanitare, gresie, faianta, parchet, termopan, usa metalica, liber, acte, acc credit ipotecar. **61.000 €;** ☎0731.322.851/ 021.434.30.60 bestimobiliaremilitari@gmail.com

542. **Militari,** semidec., et. 6/9, 70 mp, Lujerului, Piata Veteranilor, confort 1, semidec., 6/9, parchet, curat, 2 balcoane, acte, credit, **67.000 €;** ☎0726.385.622/ 0728.873.202 liviu.andrei@falc-imobiliare.ro

543. **Militari,** dec., 76 mp, 1982, Lujerului, Veteranilor, Metrou, etaj 2, termopan, gresie, faianta, parchet, liber, urgent. **65.500 €;** ☎0769.115.522

544. **Militari,** dec., et. 3/8, 79 mp, 2013, Residence, amenajat, bucatarie mobilata. **74.000 €;** ☎0745.067.409

545. **Militari,** 1 min. de Gorjului, metrou si piata, dec., et. 5/10, 67 mp, apartament confort 1, circular, se vinde mobilat si utilat, cu imbunatatiri: gemuri termopan, parchet in camere, gresie si faianta in baie bucatarie si hol, pereti curati cu lavabil, liber, acte; **66.000 €;** ☎0722.302.080

546. **Militari,** 1-2 min. de Politie, Scoala, Gorjului, semidec., et. 3/8, 71 mp, 1982, apartament de vanzare confort 1, cu 2 grupuri sanitare si 1 balcon, cu termopane peste tot, usa metalica la intrare, foarte curat, toate actele la zi. **71.000 €;** ☎0722.302.080

547. **Militari,** ap. 3 camere, 1/7, dec., 65 mpu dec., et. 1/7, 65 mp, 2018, apartament cu 3 camere, dec. situat la etajul 1 din 7, suprafata utila 65 mp, finisaje la alegerea clientului, baie cu geam, se accepta credit, comision 0%. **72.000 €;** ☎0728.874.503

548. **Militari,** Apeductului semidec., et. 1/3, 71 mp, 2018, 3 camere, 71 mp utili, bloc nou, stradal, et. 1, 2 sau 3, finisaje la alegere. La 2 minute de Ratb 138 si 178. Loc de pacare inclus! Disponibilitate imediata. Direct dezvoltator. Comision 0%, **57.900 €;** ☎0748.221.317/ 0727.255.853 artcityconstruct@gmail.com

549. **Militari,** Apeductului semidec., et. 1/3, 78 mp, 2018, 3 camere, 78 mp utili, bloc nou, stradal, et 1, 2 sau 3. Disponibilitate imediata. Loc de parcare inclus. La 2 minute de statia Ratb 138 si 178. Finisaje la alegere. Direct dezvoltator, comision 0%, **63.500 €;** ☎0748.221.317/ 0727.255.853 artcityconstruct@gmail.com

550. **Militari,** Apeductului Residence dec., et. parter/6, 81 mp, 2018, promotie limitata, direct dezvoltator, predare decembrie 2019, sc 81 mp, 2 gr sanitare, bucatarie inchisa, compartimentari din caramida, predare la cheie, finisaje la alegere, loc de parcare cadou **55.000 €;** ☎0799.936.443 proiectapeductului@iness-intermed.ro

551. **Militari,** Apeductului, Rosu, dec., et. 1/3, 83 mp, 2018, 3 camere total dec. cu balcon si terasa, 2 bai, bucatarie mare de 10 mp, baia mare are geam, accesul pe terasa se face atat din sufragerie cat si bucatarie. Boxa bonus, **66.500 €;** ☎0729.481.840/ 0761.028.046 imobeurocasa@gmail.com

552. **Militari,** Apeductului, Rosu, dec., et. 2/3, 71 mp, 2018, Oferta speciala de Paste ap 3 camere mobilat ca in poze si locul de parcare in proprietate bonus, totul la cheie, cu mutare imediata. **56.500 €;** ☎0729.481.840/ 0761.028.046 imobeurocasa@gmail.com

553. **Militari,** aproape de Gorjului, 71 mp, apartament de vanzare, confort 1, etaj intermediar, cu 2 balcoane, are vedere mixta, este curat, liber. **57.000 €;** ☎0722.301.910

554. **Militari,** Apusului, 3 camere, dec., dec., et. 1/9, 90 mp, 2019, bloc nou, imobil nou, Militari Apusului, 3 camere, dec., 2 grupuri sanitare, 2 balcoane, comision 0. **97.000 €;** ☎0728.874.505

555. **Militari,** Apusului, Casa Roz, semidec., et. 9/10, 46 mp, 1975, apartament confort 2, cu balcon, renovat, se vinde mobilat si utilat, aer conditionat, parchet, gresie, faianta, jaluzele aluminiu foarte eficiente, izolat termic, geamuri termopan tripan, usi noi, negociabil. **50.999 €;** ☎0722.302.080

556. **Militari,** Apusului, complex Gabi Szabo dec., et. parter/4, 72 mp, 1985, 3 camere dec., P/4, intretinut, multiple imbunatatiri, 2 bai, Contor Gaz, Bloc 1985 2 apartamente pe scara, scoala 160, RATB, parcare ADP, proprietar, fara comision. **79.900 €;** ☎0749.115.511/ 0745.005.500 proprietatino@gmail.com

557. **Militari,** Ballroom Wellness, et. parter/7, 70 mp, 2017, de vanzare apartament 3 camere, Militari Ballroom, Wellness, **60.900 €;** ☎0725.744.950 andreearezervelor79@gmail.com

558. **Militari,** Bd. Iuliu Maniu nr. 73, stradal, dec., et. 7/11, 72 mp, 1980, Apartament 3 camere, liber, 2 balcoane, imbunatatiri, ferestre pvc, usa metalica, gresie, faianta, stradal, Urgent **70.000 €;** ☎0731.461.711 staicu.aurelian@yahoo.ro

559. **Militari,** Bd. Iuliu Maniu, dec., et. 7/8, 80 mp, 1988, proprietar, vand apartament 3 camere, dec., 80 mp g, f, p, t, um, 2 x ac, (living, 2 dormitoare, 2 bai, bucatarie open-space, hol, balcon), la 1 min de metrou, loc parcare ADP, bloc 1988, vedere mixta. **92.000 €;** ☎0799.347.910

560. **Militari,** Chiajna, dezvoltator, dec., et. 5/8, 78 mp, 2019, vanzare apartament 3 camere dec., 78 mp utili, living, 2 dormitoare, bucatarie separata, 2 bai, balcon, hol. Se preda finisat la cheie, contor gaz si curent, apa, canalizare. statie la 200 m. **62.500 €;** ☎0749.800.300 biroupollux@gmail.com

561. **Militari,** Chiajna, langa Market, Lidl, dec., et. 1/7, 2018, complexul Militari Rezervelor dispune de apartamente de 3 camere pe care le puteti finisa, la alegere, dumneavoastra sau finisate deja de noi, astfel incat sa va bucurati de o mutare rapida, **60.900 €;** ☎0725.744.950 andreearezervelor79@gmail.com

562. **Militari,** Ghirlandei, semidec., et. 4/4, 70 mp, 1970, apartament 3 camere, semidec, la dormitoare intrari separate, se vinde mobilat si utilat, renovat, gresie, faianta, termopan, et 4, bloc curat, contorizat, pret foarte bun, acte. **59.900 €;** ☎0723.118.778/ 0723.118.760 stentorintermed@yahoo.com

563. **Militari,** Gorjului dec., et. 10/10, 73 mp, 1976, Militari- metrou Gorjului, confort 1, dec., etaj 10/10, 73 mp., 2 balcoane, baie renovata, termopane partial, fara alte imbunatatiri, acte. **57.000 €;** ☎0728.874.507 costinviziru.khc@gmail.com

564. **Militari,** Gorjului metrou, Moinesti, super, dec., et. 3/4, 71 mp, 1986, Militari, Gorjului metrou, Moinesti, apartament lux, superb, 3 camere, dec., et.3/4, bloculet termoizolat, centrala proprie, 2 grupuri sanitare, balcon mare, amenajat calitate, loc parcare; **84.000 €;** ☎0722.274.245/ 0769.647.350

565. **Militari,** Gorjului, dec., et. 10/10, 1976, ProCapital Development va ofera spre vanzare un apartament de 3 camere aflat la etajul 10 al unui bloc finalizat in anii 1976-1977. Apartamentul este de tip dec.. **60.000 €;** ☎0720.888.105 costina.cirstea@procapitald.ro

566. **Militari,** Gorjului, 3 camere, comision 0 semidec., et. 4/4, 65 mp, 2019, 3 camere, 2 dormitoare, finisat la cheie, centrala proprie, baie utilata, comision 0%. **65.000 €;** ☎0730.556.913

567. **Militari,** Iuliu Maniu, dec., et. 1/9, 85 mp, 2019, direct dezvoltator, bloc nou, beton si caramida sector 6, predare la cheie, compartimentari interioare caramida, finisaje la alegere, centrala termica, statie Ratb, toate utilitatile, parcare. **72.250 €;** ☎0733.248.555/ 0725.083.454

568. **Militari,** Iuliu Maniu, dec., et. 1/9, 70 mp, 2019, direct dezvoltator, bloc nou, beton si caramida, sector 6, predare la cheie, compartimentari interioare caramida, finisaje la alegere, centrala termica, statie Ratb, toate utilitatile, parcare. **62.350 €;** ☎0733.248.555/ 0725.083.454

569. **Militari,** Iuliu Maniu, Margelelor, dec., et. 1/5, 2019, oferta dezvoltator, confort 1 dec., etaj 1/5, bloc nou 2019, suprafata 68 mp utili, la cheie, centrala, 2 balcoane, sau curte proprie 20 mp pentru parter, bloc p+5 caramida si beton. **64.900 €;** ☎0725.832.374 oana_adinaneagu@yahoo.com

570. **Militari,** Iuliu Maniu, metrou, dec., et. 8/11, 75 mp, 1978, aprt. 3 cam. Iuliu Maniu, Pacii, stradal, vedere mixta, 2 min. metrou, 8/11, dec., 1978, 2 balcoane, 2 lifturi, g, f, p, t, loc parcare ADP, aer conditionat. In zona scoli, gradinitie, piata. **70.000 €;** ☎0723.266.827 fascu_ady@yahoo.com

571. **Militari,** langa Auchan, str. Weiner Palada 62G dec., 100 mp, 2019, Chiajna, Rosu, bloc D+P+7, lift, geam tripan Salamander, pereti zidarie, statie autobuz 178, 138, taxe mentenanta 0, dezvoltator, optional finisaje la alegere, parcare, finalizat, detalii la www.nuferilor.ro **68.000 €;** ☎0772.020.517 apartamente2016@gmail.com

572. **Militari,** langa metrou Cora Lujerului, bloc nou dec., et. 1/8, 64 mp, 2020, Dezvoltator imobiliar vand apartament 3 camere dec., la 5 minute de mers pe jos de statia de metrou Lujerului, etaj 1 din 8, situat intre Cora Lujerului si mall Plaza. **84.000 €;** ☎0729.946.970 mihaisilviu.zaharia@gmail.com

573. **Militari,** langa metrou Cora Lujerului, bloc nou dec., et. 2/8, 80 mp, 2020, dezvoltator imobiliar vand apartament 3 camere dec., la 5 minute de mers pe jos de statia de metrou Lujerului, etaj 2 din 8, situat intre Cora Lujerului si mall Plaza. **100.000 €;** ☎0729.946.970

574. **Militari,** Lujerului, Cora, Sir, semidec., et. parter/10, 70 mp, 1968, eliberabil, 2 balcoane inchise in termopan, bloc izolat termic, semistradal, baie mare cu aerisire, usa metalica, fara imbunatatiri, curat. **70.000 €;** ☎0727.279.336

575. **Militari,** Maniu, metrou Pacii, et. 2/4, 1988, termopan, parchet, mobilat, liber, **69.900 €;** ☎0723.627.543

576. **Militari,** Metro, dec., et. 3/8, 63 mp, 2018, apartament in bloc nou,caramida+ beton armat, balcon inchis, predare la cheie, contorizari individuale. RATB, parcari, parcuri, restaurante, **46.305 €;** ☎0722.166.933 vanzari@militari-residence.ro

577. **Militari,** metrou Pacii, Kaufland, 3 camere, dec., et. 1/9, 85 mp, 2019, Militari, Pacii, 5 minute metrou Pacii, 3 camere, dec., 2 bai, finisat la cheie, centrala proprie, strada Lacu Cascadelor nr. 11D, comision 0% **98.000 €;** ☎0730.556.913

578. **Militari,** Orhideelor, Rosu, dec., et. 1/4, 63 mp, 2018, 3 camere etajul 1/4 blocul este situat la 2min de statia de Ratb 178 si 138, total dec. cu 2 bai, finisaje la alegere. **53.900 €;** ☎0729.481.840/ 0761.028.046 imobeurocasa@gmail.com

579. **Militari,** Pacii, 2 Bai + geam, metrou comision 0, dec., et. parter/4, 140 mp, 2018, Apartament 3 camere 70 mp, terasa proprie de 70 mp., finisat la cheie, vedere mixta, se accepta credit, utilitati sector 6, termen finalizare August 2019, acces rapid la mijloacele de transport 7 min. **110.000 €;** ☎0725.556.901 ionutbucur.khc@gmail.com

580. **Militari,** Pacii, Belsugului, sector 6, dec., et. parter/9, 72 mp, 2019, apartament 3 camere dec., 2 bai, balcon, parcare, complet finisat, centrala, bucatarie mare inchisa, finalizare iunie 2019, se accepta credit, intabulat,150 m Ratb, metrou Pacii, fara comision. **76.300 €;** ☎0749.115.511/ 0745.005.500 belsugluiresidence@gmail.com

581. **Militari,** Pacii, str. Belsugului, 123 mp dec., et. 3/3, 123 mp, 2014, proprietar vanzare 3 camere dec., Militari zona Pacii, 123 mp utili, cu terasa 55 mp, et 3/3, complet finisat, parchet triplustratificat, centrala proprie, toate utilitatile, zona linistita. **84.990 €;** ☎0727.296.885

582. **Militari,** Piata Veteranilor, semidec., et. 6/9, 2 balcoane, vedere mixta, parchet, **67.000 €;** ☎0724.321.698

583. **Militari,** Residence, dec., et. 1/7, 69 mp, 2018, in bloc nou, finisaje incluse, bransamente, contorizari individuale, baie utilata, ct. Ratb, parcare, magazine, piscine, **46.305 €;** ☎0722.166.933 vanzari@militari-residence.ro

584. **Militari,** Rezervelor -Auchan, dec., 75 mp, 2019, finisaje la cheie, direct dezvoltator, ansamblu rezidential nou, centrala proprie. Acces metrou Pacii, Ratb 178, 138. Consultanta financiara gratuita si intocmire dosar credit imobiliar, mutare imediata, **65.250 €;** ☎0734.125.125/ 0721.128.128 office@mtresidence.ro

585. **Militari,** Rezervelor 79, Metro, Rosu, dec., et. parter/7, 2017, super oferta la apartamentul de 3 camere gasiti doar pe strada Rezervelor nr. 79, **60.900 €;** ☎0725.744.950 andreearezervelor79@gmail.com

586. **Militari,** Rezervelor, Auchan, dec., et. 2/7, 71 mp, 2019, 3 camere dec., 2 gr. sanitare, 2 balcoane, comision 0,TVA 5% inclus, direct dezvoltator, imobil nou modern, 10 min. metrou Pacii, Preciziei, RATB 138; 178, finisaje la alegere, centrala proprie, se accepta credit. **62.600 €;** ☎0721.128.128/ 0734.125.125 officemtresidence@gmail.com

587. **Militari,** Rezervelor, Lidl dec., et. parter/8, 57 mp, 2019, mutare imediata, direct dezvoltator, ansamblu rezidential, imobil nou modern, finisaje la alegere, centrala proprie, 2 gr. sanitare,1 balcon, 57 mp,10 min. metrou Pacii, Preciziei, 1 min. Ratb 138; 178, TVA 5% inclus. **49.400 €;** ☎0721.128.128/ 0734.125.125 officemtresidence@gmail.com

588. **Militari,** Rezidential Apusului 2, dec., et. demisol/6, 2019, Metro, str Acvilei nr 42, S+P+6E, imobil nou, finisat la cheie, demisol inalt cu balcon, 2 gr sanitare, compartimentare caramida, bransat la toate utilitatile, loc parcare, mijloace de transport, accept credit. **48.000 €;** ☎0767.565.131 contact@rezidentialapusului.ro

589. **Militari,** Rosu, 5 min. Lidl Uverturii, dec., et. parter/3, 72 mp, 2019, apartament 3 camere decomadat, str. Crinului Rosu p/3, 72 mp, 2 bai, balcon, bucatarie mare, complet finisat, centrala, loc parcare, disponibil imediat, 8 min Ratb, accept credit, fara comision, dezvoltator. **58.770 €;** ☎0745.005.500/ 0749.115.511 proprietatinoi@gmail.com

590. **Militari,** Veteranilor stradal, semidec., et. 8/9, 1976, pozitie buna, zona frumoasa si civilizata, etaj 8/9, semidec., bucatarie mare, balcon mare dispus pe sufragerie si dormitor (cu iesire si din dormitor), spatii de depozitare. **69.800 €;** ☎0722.558.070 topimobiliare@yahoo.com

591. **Militari,** Veteranilor, dec., et. 8/10, 52 mp, 1977, 3 camere Militari, Rasaritului, Zorelelor nr. 6, conf. 2, 52 mp, circular, 8/10, bloc 1978, are instalatie pentru centrala proprie cu gaze, necesita renovare totala, comision ag. **50.000 €;** ☎0723.351.895/ 0745.351.895 tinaparaschiv@yahoo.com

592. **

Imobiliare vânzări 3 CAMERE

651. **Oltenitei,** 8 min. metrou Piata Sudului, semidec., et. 2/8, 68 mp, 1982, foarte frumos, renovat integral, foarte bine compartimentat, hol mare, bucatarie spatioasa, confortabil, 2 gr. sanitare, scoala, gradinita, piata, spital, hipermarket, ap. recomandabil, merita vazut. **79.000 €;** ☎0785.505.034

652. **Oportunitate** apartament 3 camere dec., et. 3/4, 75 mp, **54.990 €;** ☎0729.101.123 valeriu@valeriustancu.ro

653. **Otopeni** central, dec., et. 1/2, 82 mp, 2018, apartament 3 camere.dec., situat in centrul orasului, Strada Oituz, finisaje premium, toate utilitatile, vecinatati Baneasa, Pipera **93.100 €;** ☎0727.090.488/ 0722.602.948 radu@proestate.ro

654. **Otopeni** central, dec., et. 1/3, 77 mp, 2018, apartament de 3 camere in Maramures Residence, finisaje la alegere si loc de parcare inclus. Achizitie dezvoltator comision 0. Pozele sunt cu titlu de prezentare. **77.000 €;** ☎0727.090.488/ 0722.602.948 radu@proestate.ro

655. **Otopeni** str 23 August nr 244 dec., et. 2, 70 mp, 2018, apartament superb 3 camere direct dezvoltator **69.500 €;** ☎0722.502.703 masumi_ramin@yahoo.com

656. **Otopeni,** centru, complexul Gran Residencia, dec., et. 3/5, 139 mp, 2008, apartament de lux, etaj 3/s+p+5, amenajari si finisaje de exceptie, parchet din bambus, marmura, usa antiefractie, doua dressing-uri, s.u. 111 mp, loc de parcare subteran, pret 98.000 e, tva 5% inclus **98.000 €;** ☎0734.073.404

657. **Otopeni,** str. Maramures, semidec., et. 1/2, 70 mp, 2019, Etalon Residence, locul ideal pentru familia ta.Suna si stabileste o vizionare. **74.500 €;** ☎0722.602.948/ 0727.090.488 andrei@proestate.ro

658. **Otopeni,** str. Maramures, finalizat, semidec., et. 1/2, 69 mp, 2019, str. Maramures, Otopeni, langa parc, finalizat **74.500 €;** ☎0722.602.948/ 07279447636 andrei@proestate.ro

659. **Ozana,** dec., et. 1/4, 67 mp, 2018, apartament 3 camere, spatios, dec.. bloc finalizat, cu lift, 1/4, acte gata, mutare rapida. acces rapid metrou 1 decembrie/ratb. Langa scoala/gradinita. comision 0, nu colaborez cu agentii. **65.500 €;** ☎0749.450.409/ 0724.458.272

660. **Ozana,** Auchan, 1 Decembrie 1918 dec., et. 4/4, 2019, Particular, bloc nou finisat total, liber, apartament 3 camere - mansarda, dec., velux, etaj 4, suprafata 94mp, cel mai mic pret din zona. **52.000 €;** ☎0760.091.494

661. **Ozana,** bloc nou, 3cam dec., Prima Casa dec., et. 1/4, 60 mp, 2019, ap 3 cam dec., bucatarie inchisa, 2 bai, balcon, finisaje de calitate, centrala proprie, bransat la toate utilitatile. **64.900 €;** ☎0771.789.644

662. **Ozana,** bloc nou, metrou 1 Decembrie, Prima Casa dec., et. 2/4, 71 mp, 2019, apartament 3 camere, zona Ozana/metrou 1Dec, balcon mare, dec., gresie, faianta, parchet, termopan, centrala proprie, **69.900 €;** ☎0771.789.644

663. **Ozana,** metrou 1 Decembrie 1918, sector 3 dec., et. 1/4, 63 mp, 2019, apartament 3 camere, dec., 62.32 mp utili, se livreaza complet finisat si echipat cu centrala termica proprie, calorifere, obiecte sanitare pentru bai, tamplarie PVC, usa metalica; **61.650 €;** ☎0770.490.490/ 0770.460.460 office@estimobiliar.ro

664. **Ozana,** metrou 1 Decembrie 1918, sector 3, dec., et. 2/5, 79 mp, 2019, apartament 3 camere 79.05 mp utili, complet finisat si utilat cu centrala termica proprie, calorifere, obiecte sanitare, tamplarie PVC, geam termoizolant usa metalica, instalatii sanitare, **73.121 €;** ☎0770.480.480/ 0770.460.460 office@estimobiliar.ro

665. **Ozana,** metrou 1 Decembrie 1918, sector 3, dec., et. parter/5, 72 mp, 2019, apartament 3 camere dec., 71.82 mp utili, complet finisat si utilat cu centrala termica proprie, calorifere, obiecte sanitare, tamplarie PVC, geam termoizolant, usa metalica, instalatii sanitare, **65.000 €;** ☎0770.480.480/ 0770.460.460 office@estimobiliar.ro

666. **Ozana,** metrou 1 Decembrie, mutare rapida, dec., et. 1/4, 84 mp, 2018, loc parcare, ap dec, spatios, bucatarie mare, inchisa, balcon. Ap este complet finisat, g, f, p, t, centrala proprie, bransat la toate utilitatile sectorului 3. Acces facil catre metrou, mutare rapida, loc parcare gratuit. **75.500 €;** ☎0771.789.644

667. **Ozana,** Pallady, metrou 1 Decembrie 1918, sector 3 dec., et. 5/5, 76 mp, 2018, apartament 3 camere, dec., 76.25 mp utili, complet finisat si echipat cu centrala termica proprie, calorifere, obiecte sanitare pentru bai, tamplarie PVC, usa metalica, contorizare individuala. **76.250 €;** ☎0770.480.480/ 0770.460.460 office@estimobiliar.ro

668. **Ozana,** Pallady, metrou 1 Decembrie 2019, sector 3 dec., et. parter/5, 81 mp, 2019, apartament 3 camere 81 mp utili, complet finisat si utilat cu centrala termica proprie, calorifere, obiecte sanitare, tamplarie PVC, geam termoizolant usa metalica, instalatii sanitare, **75.900 €;** ☎0770.490.490/ 0770.460.460 office@estimobiliar.ro

669. **Ozana,** Pallady, metrou 1 Decembrie 2019, sector 3, dec., et. 3/4, 71 mp, 2019, apartament 3 camere, dec., 70.34 mp utili, se livreaza complet finisat si echipat cu centrala termica proprie, calorifere, obiecte sanitare pentru bai, tamplarie PVC, usa metalica. **67.355 €;** ☎0770.490.490/ 0770.460.460 office@estimobiliar.ro

670. **Ozana,** Penny, metrou 1 Decembrie, mutare rapida dec., et. 8/11, 76 mp, 2018, ap dec, spatios, loc parcare subteran gratuit. Ap este complet finisat, g, f, p, t, centrala proprie, totul nou, bransat la toate utilitatile sectorului. 5 min metrou 1 Dec, finalizat, mutare rapida. **95.000 €;** ☎0771.789.644

671. **Ozana,** Victor Brauner, bucatarie utilata dec., et. 3/7, 68 mp, 2019, Apartament dec., cu 2 bai, situat pe etaj intermediar, bucatarie utilata si mobilata, aer conditionat in living, finisaje la alegere, parcare supraterana si subterana. Fara comision, 5% avans, **72.500 €;** ☎0736.380.187/ 0725.597.221 constantin.s@star-construct.ro

672. **Pache** Protopopescu, Ferdinand, Matasari, dec., et. 1/2, 70 mp, 1933, vila anii 30, fara risc seismic sau urgenta, un apartament pe fiecare nivel. Apartamentul este frumos impartit, 3 cam pe hol central, baie + gr. sanitar de serviciu, parchet de stejăr, cp, 2 balcoane. **71.990 €;** ☎0748.237.236 marian@confortcasaimobiliare.ro

673. **Pache** Protopopescu, Popa Nan, Plantelor, semidec., et. 1/3, 78 mp, 1940, confort 1, semidec., etaj 1 din 3, an constructie 1940, 100 mp, doua grupuri sanitare, doua boxe de 7 si 11 mp, gresie, faianta, parchet lemn masiv, termopan, aer conditionat, centrala termica. **99.900 €;** ☎0758.230.771 filip@confortcasaimobiliare.ro

674. **Pache** Protopopescu, VAV BRD, zona Excelenta dec., et. 2/4, 70 mp, 1940, termopane, gresie, faianta, centrala pe gaze, 2 grupuri sanitare, 2 balcoane, vedere pe bulevard, cadastru si intabulare, ideal investitie, accepta credit, C+I, liber,Excelent pentru investitie. **77.000 €;** ☎0724.996.460

675. **Pacii,** Militari, dec., et. 3/3, 82 mp, 1989, apartament Militari Pacii 3 camere dec. zona linistita. **79.900 €;** ☎0721.254.499 Laurentiu_bita@yahoo.com

676. **Pajura** dec., et. 9/9, 70 mp, 1967, Baiculesti, vand ap. 3 camere, renovat recent cu imbunatatiri, parchet, gresie, faianta, termopan, usa metalica, mobilat, aer conditionat, instalatia sanitara si electrica, centrala proprie, **69.999 €;** ☎0747.140.370

677. **Pallady** dec., et. 3/7, 88 mp, 2019, Dezvoltator, metrou Teclu 7 minute. Ansamblul rezidential este localizat pe strada Victor Brauner 40, in spatele magazinului IKEA. Bucatarie mobilata, partial utilata, aer conditionat incluse. **93.000 €;** ☎0724.808.488/ 0725.597.221 george.s@star-construct.ro

678. **Pallady** dec., et. 1/7, 68 mp, pe langa pozitia excelenta pe care o are fata de statia de metrou Nicolae Teclu, locatia permite un acces rapid catre Theodor Pallady, deasemenea catre centrul Capitalei. Mega Image, Penny Market **72.500 €;** ☎0736.380.181/ 0799.929.024 natalin.p@star-construct.ro

679. **Pallady** M1 Decembrie, Ozana apartament 3 cam, et. 2/5, 72 mp, 2018, direct proprietar, vand ap3 cam, 72 mp, cu un loc de parcare bonus, dec., etaj intermediar, vedere rasarit, centrala proprie, exclus agentii. **65.000 €;** ☎0749.450.409

680. **Pallady,** apartament 3 cam, M1 Decembrie et. 1/5, 71 mp, 2018, Direct proprietar, vand ap 3 cam, 71 mp, dec., finisaje deosebite, etaj intermediar, vedere rasarit, centrala proprie, exclus agentii. **74.000 €;** ☎0749.450.409

681. **Pallady,** apartament 3 cam, M1 Decembrie, Ozana dec., et. 1/4, 83 mp, 2018, direct proprietar, vand apartament 3 cam,cu un loc de parcare bonus, etaj intermediar, vedere rasarit, centrala proprie, exclus agentii. **75.500 €;** ☎0749.450.409

682. **Pallady,** comision 0, apartament 3 camere, dec., et. 1/4, 86 mp, 2018, apartament 3 camere, dec., 2 bai.Etajul 1/4, loc de parcare inclus, constructie 2018.Metrou la 12 minute. Direct dezvoltator, comision 0.Se accepta credit PC. Finisaje la alegerea dvs. **77.500 €;** ☎0738.191.831 florin.urda@ansambluri-noi.ro

683. **Pallady,** M1 Decembrie, apartament 3 cam, dec., et. 1/4, 59 mp, 2018, direct proprietar, vand ap 3 cam, 59 mp, decomndat,finisaje deosebite, vedere rasarit, etaj intermediar, centrala proprie, exclus agentii. **64.900 €;** ☎0749.450.409

684. **Pallady,** M1 Decembrie, apartament 3 cam, et. 1/4, 72 mp, 2018, Direct proprietar, vand ap. 3 cam, 72 mp, dec., etaj intermediar, finisaje deosebite, vedere rasarit, centrala proprie. exclus agentii **74.700 €;** ☎0749.450.409

685. **Pallady,** M1 Decembrie, Ozana, apartament 3 cam, et. 3/7, 77 mp, 2018, direct proprietar, vand ap 3 camere 77 mp, dec., finisaje deosebite, etaj intermediar, vedere rasarit, centrala proprie, exclus agentii, **85.000 €;** ☎0749.450.409

686. **Pallady,** metrou 1 Decembrie 1918, sector 3, dec., et. 5/5, 123 mp, 2019, apartament 3 camere 122.7 mp utili, complet finisat si utilat cu centrala termica proprie, calorifere, obiecte sanitare, tamplarie PVC, geam termoizolant, usa metalica, instalatii sanitare, **91.945 €;** ☎0770.490.490/ 0770.460.460 office@estimobiliar.ro

687. **Pallady,** metrou 1 Decembrie 1918, sector 3, dec., et. 1/4, 70 mp, 2019, apartament 3 camere 70,43 mp utili, complet finisat si utilat cu centrala termica proprie, calorifere, obiecte sanitare, tamplarie PVC, geam termoizolant usa metalica, instalatii sanitare, **67.355 €;** ☎0770.490.490/ 0770.460.460 office@estimobiliar.ro

688. **Pallady,** metrou 1 Decembrie 1918, sector 3, dec., et. 2/5, 80 mp, 2019, apartament 3 camere 80,25 mp utili, complet finisat si utilat cu centrala termica proprie, calorifere, obiecte sanitare, tamplarie PVC, geam termoizolant usa metalica, instalatii sanitare, **74.230 €;** ☎0770.490.490/ 0770.460.460 office@estimobiliar.ro

689. **Pallady,** metrou 1 Decembrie 1918, sector 3, dec., et. 1/5, 89 mp, 2019, apartament 3 camere 89,15 mp utili, complet finisat si utilat cu centrala termica proprie, calorifere, obiecte sanitare, tamplarie PVC, geam termoizolant usa metalica, instalatii sanitare, **77.750 €;** ☎0770.480.480/ 0770.460.460 office@estimobiliar.ro

690. **Pallady,** metrou 7 min, rezidential, comision 0, dec., et. 3/7, 68 mp, 2019, apartament 3 cam, dec., 68mp utili. Finisat la cheie, centrala termica, bucatarie mobilata si utilata, un aparat de aer conditionat, baia utilata. Constructie impecabila. Pret promotional. **72.500 €;** ☎0736.380.183/ 0725.597.221

691. **Pallady,** metrou Nicolae Teclu, sector 3, dec., et. parter/3, 80 mp, 2019, apartament 3 camere 79.8 mp utili, complet finisat si utilat cu centrala termica proprie, calorifere, obiecte sanitare, tamplarie PVC, geam termoizolant, usa metalica, instalatii sanitare. **69.350 €;** ☎0770.480.480/ 0770.460.460 office@estimobiliar.ro

692. **Pallady,** Titan, Metrou 1 Decembrie dec., et. 1/4, 86 mp, 2018, Apartament 3 camere, dec., finalizat.Metrou 1 Decembrie 1918 la 15 minute, strazi asfaltate, iluminat stradal. Comision 0. **77.500 €;** ☎0738.191.831 florin.urda@ansambluri-noi.ro

693. **Pallady,** Titan, metrou 1 Decembrie, dec., et. 1/4, 62 mp, 2019, aparatament 3 camere, dec., bucatarie separata, finisaje la alegerea dumneavostra, pereti interiori caramida, etaj 1/4. Direct dezvoltator, comision 0. **64.900 €;** ☎0738.191.831

694. **Pallady,** Titan, metrou 1 Decembrie, ap 3 cam, dec., et. 6/11, 77 mp, 2018, ap 3 camere, dec., balcon, etaj 6/11. Se accepta credit prima casa. Metrou 1 Dec, 5 minute. Finisaje la alegerea dvs. Direct dezvoltator, comision 0. **89.500 €;** ☎0738.191.831 florin.urda@ansambluri-noi.ro

695. **Pallady,** Titan, metrou 1 Decembrie, ap 3 cam, dec., et. 2/4, 86 mp, 2018, ap 3 camere, dec., spatios, zona linistita. Finisaje la alegerea dvs. Se accepta credit Prima Casa. Finalizat. Direct dezvolator, comision 0. **77.500 €;** ☎0738.191.831 florin.urda@ansambluri-noi.ro

696. **Pallady,** Titan, metrou 1 Decembrie, ap 3 cam, dec., et. 2/4, 86 mp, 2018, apartament 3 camere, dec., balcon. Finisajele sunt la alegerea dvs. Loc de parcare gratuit. Finalizat. Direct dezvoltator, comision 0. Se accepta credit prima casa. **77.500 €;** ☎0738.191.831 florin.urda@ansambluri-noi.ro

697. **Pallady,** Titan, metrou 1 Decembrie, ap 3 cam, dec., et. 1/5, 65 mp, 2019, apartament 3 camere, dec., caramida, balcon spatios, spatii verzi. Direct dezolvator, comision 0. Se accepta credit Prima Casa. Finisaje lux, la alegerea dvs. **58.805 €;** ☎0738.191.831 florin.urda@ansambluri-noi.ro

698. **Pallady,** Titan, metrou 1 Decembrie, ap 3 cam, dec., et. 1/5, 70 mp, 2019, apartament 3 camere, dec., caramida, balcon spatios, spatii verzi. Finisaje lux, la alegerea dumneavostra. Direct dezvoltator, comision 0.Se accepta credit Prima Casa. **66.025 €;** ☎0738.191.831 florin.urda@ansambluri-noi.ro

699. **Pallady,** Titan, metrou 1 Decembrie, ap 3 cam, dec., et. parter/5, 64 mp, 2019, apartament 3 camere, dec., caramida, balcon. Finisaje la alegerea dvs. Finalizare octombrie. Se accepta credit prima casa. Direct dezolvator, comision 0. **59.755 €;** ☎0738.191.831 florin.urda@ansambluri-noi.ro

700. **Pallady,** Titan, metrou 1 Decembrie, ap 3 cam, dec., et. 2/4, 81 mp, 2018, apartament 3 camere, dec., caramida, balcon. Finisaje lux la alegerea dumneavoastra. Finalizat, mutare rapida. Direct dezvoltator, comision 0. Se accepta credit Prima Casa. **83.900 €;** ☎0738.191.831 florin.urda@ansambluri-noi.ro

701. **Pallady,** Titan, metrou 1 Decembrie, ap 3 cam, dec., et. 3/5, 71 mp, 2019, apartament 3 camere, dec., caramida, etaj 3/5. Finalizare octombrie. Acces metrou 1 Decembrie, 10 min. Direct Dezvoltator, comision 0. Se accepta credit ipotecar. **76.000 €;** ☎0738.191.831 florin.urda@ansambluri-noi.ro

702. **Pallady,** Titan, metrou Nicolae Teclu dec., et. 1/7, 70 mp, 2019, Apartament 3 camere, dec., bucatarie separata, 7 minute metrou Nicolae Teclu. Finisaje premium la alegerea dumneavoastra. Direct dezvoltator, comision 0%. **72.500 €;** ☎0738.191.831 florin.urda@ansambluri-noi.ro

703. **Pallady,** Titan, metrou Nicolae Teclu, ap 3 cam, dec., et. 1/7, 2019, apartament 3 camere dec., 2 bai, bucatarie separata, etaj 1/7. Se accepta credit Prima Casa. Finisaje Premium la alegere, bucatarie utilata si mobilata, ac montat in living. Comision 0. **72.500 €;** ☎0738.191.831 florin.urda@ansambluri-noi.ro

704. **Pallady,** Titan, Metrou Nicolae Teclu, ap 3 cam, dec., et. 1/4, 60 mp, 2019, apartament 3 camere, dec., caramida, balcon. Finisaje lux, la alegerea dumneavostra. Finalizare - octombrie 2019, direct dezvoltator, comision 0. Se accepta credit Prima Casa. **64.900 €;** ☎0738.191.831 florin.urda@ansambluri-noi.ro

705. **Pallady,** Titan, metrou Nicolae Teclu, ap 3 cam, dec., et. parter/4, 70 mp, 2019, apartament 3 camere, dec., spatios, bucatarie separata. Se accepta credit Prima Casa. Finalizare noiembrie. Direct dezvoltator, comision 0. Finisajele la alegerea dvs. **66.025 €;** ☎0738.191.831 florin.urda@ansambluri-noi.ro

706. **Pantelimon** 5 min Cora, imobil 2019, finalizat, dec., et. 3/4, 2019, apartament de 3 camere superb etaj 3/4, vedere stradala, 74 mp, in imobil finalizat 2019, racordat la utilitati, vino si profita acum, ultimul apartament, nu rata ocazia, **56.000 €;** ☎0728.879.797/ 0728.879.796

707. **Pantelimon** bloc stradal, izolat termic, dec. dec., et. 9/10, 72 mp, 1972, Spitalul Sf Pantelimon, bloc anvelopat, stradal, apartament dec., necesita modernizare, acces foarte usor mijloace de transport, scoli, gradinite, disponibil imediat. **56.500 €;** ☎0758.098.917/ 0758.098.905 georgian.draghia@galaxyimob.ro

708. **Pantelimon** Cernica 1 min Lidl si Mega Image et. 2/4, 2018, Apartament cu 3 camere, cu o suprafata de 69 mp utili, balcon, living generos,1 dormitor. Este amplasat in Orasul Pantelimon,Sos Cernica , in apropiere Lidl si Mega Image **60.000 €;** ☎0721.448.008/ 0720.024.022 bogdan.dumitrache90@gmail.com

709. **Pantelimon** Circa 9 dec., et. 5/10, 72 mp, 1976, Vanzare 3 camere cf I, dec.e, 5/10, bloc 1976, reabilitat termic, 72mp, cu balcon mare pe 2 camere, cu geam la baie, cu parchet, termopan, liber. **63.000 €;** ☎0749.199.196 lenus@confortcasaimobiliare.ro

710. **Pantelimon** Ivonco Residential apartament 3 camere 89 mp, 2018, apartament 3 camere bucatarie inchisa et. 1; util 89 mp; 1 bucata 73000 euro + TVA 5% (loc parcare + boxa inclus) **76.650 €;** ☎0744.651.044/ 0744.798.859 dan.popescu@mike.com.ro

711. **Pantelimon** Morarilor aproape de liceul Blaga Cora, dec., et. 8/10, 70 mp, 1976, stradal, bloc 1976 reabilitat termic, fara risc seismic, 4/10, dec, 70 mp, baie cu fereastra, pe mijloc, imbunatatiri, balcon mare, g, f, p, um, termopan, ac, cadastru, intabulare, energetic clasa A, accept credit, **63.500 €;** ☎0723.947.833/ 0722.614.867

712. **Pantelimon,** dec., et. 7/10, 67 mp, apartament 3 camere dec. Pantelimon **68.500 €;** ☎0774.951.800

713. **Pantelimon,** 5 minute Cora, imobil 2019 finalizat, dec., 70 mp, 2019, direct dezvoltator, fara comision, apartament de 3 camere superb 110 mp (70 mp util plus teren in proprietate de 40 mp), finalizat la cheie, gata de mutare, liber, toate actele, **66.000 €;** ☎0728.879.797/ 0728.879.796 cernicabuilding@yahoo.com

714. **Pantelimon,** apartament 3 camere, semidec., et. 6/10, 103 mp, 2018, 3 min. metrou Republica, finisaje la alegere, living 35 mp, dormitor matrimonial cu baie si dressing propiu, walk-in dressing, 2 g. sanitare, termopane Salamander, compartimentare deosebita TVA 5%. **99.500 €;** ☎0741.990.000/ 0724.934.560 bogdan.dumitrache@royal-crown.ro

715. **Pantelimon,** bloc stradal dec., et. 10/10, 1972, Pantelimon, bloc stradal, constructie 1972, apt. Cf. 1 dec., necesita renovare, baie cu ferestra, terasa fara probleme, acte la zi, apartamentul este nelocuit de mai mult timp. **59.500 €;** ☎0728.820.537

716. **Pantelimon,** Chisinau, Cernauti, Basarabia dec., et. 8/8, 70 mp, 1983, 8/8, bucataria mobilata, gresie, faianta, parchet, termopan, usa metalica, usi interioare noi, centrala termica, 2 unitati aer cond, 2 grupuri sanitare, 2 lifturi, bloc reabilitat termic, cadastru+intabulare, se acc. credit **70.000 €;** ☎0787.882.999

717. **Pantelimon,** Cora, imobil 2018 finalizat, dec., 73 mp, 2018, Pantelimon, Lidl, Cernica Building, imobil 2019, imobil finalizat, situat langa Lidl, pe Sos. Cernica stradal la 5 minute de Cora, zona minunata,Pretul afisat nu include Tva de 5 %, **56.000 €;** ☎0728.879.797/ 0728.879.796 cernicabuilding@yahoo.com

718. **Pantelimon,** Cosmos, semidec., et. 1/10, 73 mp, 1976, vanzare 3 camere cf. 1, semidec, etaj 1/10, bloc 1975, cu imbunatatiri g, f, p, t, um, ac bloc reabilitat termic curat stradal, foarte aproape de metrou Pantelimon, cu cadastru si intabulare, **64.500 €;** ☎0749.199.195 ion@confortcasaimobiliare.ro

719. **Pantelimon,** Fundeni, Morarilor, Mega Mall, dec., et. 10/14, 70 mp, 1975, apartament 3 camere dec., etaj 10 din 14, vedere mixta, 2 balcoane saptioase din care 1 inchis, grup sanitar spatios cu geam, hol spatios cu potential de dressing, bucatarie cu debara, **71.500 €;** ☎0720.888.021 cosmin.vasilache@procapitald.ro

720. **Pantelimon,** Iancului, Piata Delfinului. dec., et. 5/10, 74 mp, 1975, Langa Mega Mall, Kaufland, Carrefour, confort 1, su. 73.83, et. 5/10, dec., bloc din 1975, 2 balcoane, necesita amenajari dupa preferinta, direct proprietar, negociabil. **90.000 €;** ☎0723.625.871

721. **Pantelimon,** Ivonco Residential apartament 3 camere 89 mp, 2018, apartament 3 camere bucatarie inchisa et. 1, util 89 mp; 1 bucata 73000 euro + tva 5 % (loc parcare + boxa inclus) **76.650 €;** ☎0744.651.044/ 0744.798.859 dan.popescu@mike.com.ro

722. **Pantelimon,** Mega Mall, mobilat,utilat lux 3 camere dec., et. 9/10, 88 mp, 1976, vanzare apartament 3 camere, dec., mobilat lux, Pantelimon, Delfinului,88 mp,utili, etaj 9/10, 104000 euro. Se vinde mobilat /utilat cu toate electrocasnicele. Acces usor mijloace transport. **104.000 €;** ☎0720.888.118 marius.vasile@procapitald.ro

723. **Pantelimon,** Morarilor, dec., et. 4/10, 65 mp, 1976, apartament de 3 camere situat la etajul 4 in zona Morarilor, dec., prezinta imbunatatiri, semimobilat (la cerere). Acces imediat la mijloacele de transport **67.500 €;** ☎0758.200.206 office@nelboimobiliare.ro

724. **Pantelimon,** Morarilor, Piata Delfinului, Mega Mall dec., et. 5/10, 70 mp, 1975, Sectia 9 de Politie, Parcul Florilor, stradal, 5/10, cf. 1, dec, 70 mp, geam la baie, gresie, faianta, parchet, usa metalica, aer conditionat, contorizat, balcon spatios, cadastru si intabulare, pret negociabil. **61.900 €;** ☎0770.956.572

725. **Pantelimon,** Morarilor, Sos. Fundeni, dec., et. 3/8, 71 mp, 1984, langa parcul Morarilor, Ratb 2 min., Lidl 2 min. Bloc 1984 tip rusesc, 2 lifturi, dec., 2 bai, orientare est, 71 mp, renovat integral, gresie, faianta, parchet, usa metalica, aer cond., usi, instalatii noi, cadastru-intabulare, se accepta credit, **71.500 €;** ☎0722.614.867/ 021.688.08.67

726. **Pantelimon,** Oficiul Postal, dec., et. 5/10, 72 mp, 1976, vanzare 3 camere cf. 1, dec.e, fara imbunatatiri 68 mp, cu usa metalica si termopane, bloc reabilitat, 1976, stradal, vedere spate, balcon pe toata suprafata apartamentului. **61.000 €;** ☎0749.199.196 lenus@confortcasaimobiliare.ro

727. **Pantelimon,** Parc Morarilor, spital, semidec., et. 8/10, 66 mp, 1974, apartament 3 camere, semidec., buc?t?rie spa?ioasa, an constructie 1974, fara risc seismic, etajul 8/10, suprafata totata 66 mp, 1 balcon mare, vedere spate, bloc in curs de reabilitare termica. **64.500 €;** ☎0720.248.348 cityinvestestates@gmail.com

728. **Pantelimon,** Spital, Cora, stradal, dec., et. 5/10, 72 mp, 1975, 5/10, cf 1, dec, 72 mp, scara stradala, vedere pe spate, liniste, bloc reabilitat termic, fara risc seismic, balcon spatios dispus pe tot ap, geam la baie, termopan, usa metalica, intabulare, liber, accept credit, neg. **61.500 €;** ☎0770.956.572

729. **Paraul** Rece Oltenitei, ap 3 camere modern, dec., et. parter/3, 80 mp, 2018, finalizat, apartament 3 camere dec., centrala proprie Ariston, usi pinum, gaze, canalizare, drum asfaltat, 2 gr sanitare, balcon, supraveghere video, finalizat, aproape ratb, scoli si gradinite **76.900 €;** ☎0727.121.851

730. **Parc** IOR, apartament in complex rezidential dec., et. 1/13, 76 mp, 2019, propun spre vanzare un apartament cu trei camere aflat intr-un ansamblu rezidential modern, amplasat pe Liviu Rebreanu, foarte aproape de metrou si Ratb. Ap. este disponibil la etajul 1 din 13. **97.500 €;** ☎0736.380.182/ 0725.597.221

731. **Parc** Soldat, dec., et. 2/6, 70 mp, 1995, vand apartament 3 camere, zona ultracentrala, Bd. Carol Campina **78.000 €;** ☎0724.335.119 danalaura.cazacu@gmail.com

732. **Parcul** Carol, str. Cutitul de Argint langa ANAF, semidec., et. 2/2, 74 mp, 1947, S4, Cutitul de Argint 13-17, stradal, fara risc seismic, centrala electrica cu calorifere, boiler apa, usi schimbate, vadere mixta, 50 mp, teren proprietate in indiviziune din totalul curtii, neracordata la gaz. **49.000 €;** ☎0731.609.187 florin-vlas@gmail.com

733. **Parcul** Tineretului semidec., et. 8/10, 66 mp, 1978, Apartament 3 camere, semidec., et.8/10, imbunatatiri, liber, vis-a-vis de Parc si la 3 minute de metrou. **93.000 €;** ☎0732.940.970 florinalecu.tentant@yahoo.com

734. **Penny** Market, 3 camere, rate la dezvoltator, dec., et. 3/6, 2017, apartament spatios cu 3 camere, in bloc nou cu 6 nivele, cu lift, supraveghere video, pozitionat stadal, la 2 min de Soseaua Alexandriei, de Ratb, supermarket-uri, scoli si gradinite, etc. **57.500 €;** ☎0771.332.105 office@bragadiruresidenceexclusiv.ro

735. **Penny** Sos Alexandriei-Fortuna Residence/capat 302 dec., et. 4/5, 71 mp, 2018, Apartamente intr-un bloc nou construit racordat la gaz, curent, apa si canal. Preturile pornesc de la 39.000 pentru apart de 2 camere (55 mp utili) si 50.000 euro pentru apart de 3 camere (71 mp utili) **50.000 €;** ☎0725.885.866/ 0725.885.844 office@westimob.ro

736. **Petre** Ispirescu dec., et. 4/4, 70 mp, 1980, vand apartament 3 camere CF 1 dec. (1980), balcon mare, wc de serviciu si baie, sufragerie de 20m patrati, doua dormitoare spatioase,bucataria mare, hol lung din care se intra in fiecare camera, **71.000 €;** ☎0721.772.020

737. **Petricani,** Lacul Tei, semidec., et. 1/3, 105 mp, 2009, vanzare apartament 3 trei camere semidec. zona de nord, Petricani, etaj 1/3, modern, finisaje de lux, 2 (doua) bai, gresie, faianta, termopan, parchet, vedere Lacul Tei, apropiere Parcul, suprafata 105 mp, **157.900 €;** ☎0722.783.630 elena@pikaso.ro

738. **Piata** Chibrit, metrou 1 Mai, dec., et. 1/2, 80 mp, 2019, Expozitiei 1 Mai, dezvoltator imobil nou 2018 finalizat, imobil exclusivist botique apartament foarte aproape de Piata Domenii, **110.000 €;** ☎0760.985.157 lungu_solomon@yahoo.com

739. **Piata** Chibrit, str. Soveja, dec., et. 1/2, 66 mp, 2018, proprietar vand ap. 3 camere dec.e in zona Piata Chibrit, aproape de metrou. Blocul este construit in anul 2000, iar etajul 1 a fost recompartimentat in 2018, toate instalatiile si amenajarile fiind noi. **89.000 €;** ☎0736.422.819 cornelanunt@yahoo.com

740. **Piata** Delifinului, Soseaua Pantelimon, stradal, dec., et. 1/10, 77 mp, 1972, 3 camere dec. stradal, fara imbunatatiri, scara curata, 5 minute Mega Mall. **70.000 €;** ☎0769.651.162

741. **Piata** Iancului semidec., et. 1/3, 78 mp, 2019, apartamentul se afla intr-un imobil aflat in constructie cu finalizare in octombrie 2019. Apartamentul va fi finisat complet, dotat cu gresie, faianta, parchet, ct individuala **116.500 €;** ☎0732.940.970 florinalecu.tentant@yahoo.com

742. **Piata** Iancului, semidec., et. 1/10, 64 mp, 1966, ap 3 camere sector 2, Piata Iancului 64 mp, et 1, nu este pe colt, geamuri est, logie, semirenovat, reabilitat, bucatarie mare, doua grupuri sanitare, geamuri rasarit, locatie de nota 10, **90.000 €;** ☎0724.369.494 mihaela.toloveanu@gmail.com

743. **Piata** Iancului, semidec., et. 1/3, 86 mp, 2019, apartamentul este situat la etajul 1, intr-un imobil aflat in constructie cu finalizare la cheie in luna octombrie 2019 **126.500 €;** ☎0732.940.970 florinalecu.tentant@yahoo.com

744. **Piata** Iancului, metrou, bloc monolit, geam la baie semidec., et. 5/10, 70 mp, 1965, etajul 5, semidec.a, bucatarie mare, geam la baie, balcon inchis, fara imbunatatiri majore, parchet, gresie, termopan, um, liber, acte la zi, 5 minute metrou, Vatra Luminoasa, parcul National, Mihai Bravu **72.900 €;** ☎0768.198.235/ 0755.075.901

745. **Piata** Muncii -Mihai Bravu dec., et. 4/9, 115 mp, 2018, dezvoltator vand apartament lux stradal, **140.000 €;** ☎0721.805.158/ 0722.297.332 gabriela@metropolitanresidence.ro

746. **Piata** Muncii, Calarasilor et. parter/10, 140 mp, 2009, Piata Muncii, Calea Calarasilor, Apartament 3 camere, dec., 2 dormitoare, Living 45 mp, terasa 45 mp, suprafata utila apartament 96 mp, foarte bine compartimentat si luminos, **180.000 €;** ☎0724.435.723 constantin.stoian@houseproviders.ro

747. **Piata** Resita, Berceni, semidec., et. 1/4, 64 mp, 1973, particular vand ap 3 camere semidec., etaj 1/4, an 1973, termopan, gresie, faianta, usa metalica, balcon tip logie, boxa, izolat exterior, contor gaze, 1 camara, 1 debara. Exclus intermediari. **65.000 €;** ☎0726.323.754 marystanescu@yahoo.com

748. **Piata** Romana, Amzei, semidec., et. 3/10, 100 mp, 1940, apartament 3 camere, semidec., 2 grupuri sanitare, geam la baie, 2 balcoane, fara imbunatatiri, toate actele, liber, fara nicio lege, unic proprietar, risc seismic, consolidat partial de primari. **90.000 €;** ☎0769.651.162

749. **Piata** Sudului dec., et. 5/14, 1980, Procapital Development va propune pt vanzare apartament 3 camere dec. foarte spatios, renovat, vedere panoramica la 5 minute de metrou Piata Sudului, bloc reabilitat. Pt detalii contactati-ma va rog. **76.500 €;** ☎0720.888.100 zogoreanu.carmen@procapitald.ro

750. **Piata** Unirii, fantana mare et. 1/8, 85 mp, 1990, Piata Unirii, Fantana mare, metrou, apartament 3 camere, etaj 1/8, dec., suprafata 85 mp, vedere stradala, 2 grupuri sanitare, cadastru, intabulare, liber, bloc monolit, constructie 1990, **177.000 €;** ☎0722.573.232/ 0722.359.898 office@interpartes.ro

751. **Piata** Unirii, metrou, dec., et. 4/6, 90 mp, 1996, 3 camere dec., vedere panoramica catre Manastirea Radu Voda, bloc monolit, **165.000 €;** ☎0747.777.767/ 021.323.00.10 office@centralimobiliare.ro

752. **Piata** Veteranilor, Lujerului apartament 3 camere semidec., et. 10/10, 50 mp, 3 camere - zona Militari-Lujerului, vis-a-vis de Piata Veteranilor. Este izolat, are tavanul din rigips+vata minerala, peretii exteriori sunt placati cu polistiren, instalatii schimate. **56.900 €;** ☎0723.095.532 andaros.imob@gmail.com

753. **Piata** Victoria, ultracentral, et. demisol/3, 61 mp, apartament. deosebit, luminos Victoriei, baie f mare cu geam aerisire, Sauna, Bucatarie + dinning complet utilata (masina de spalat vase, electrocasnice incorporabile noi), 2 dormitoare. Negociabil. **74.000 €;** ☎0758.099.148

754. **Pipera** dec., et. 3/3, 84 mp, 2018, apartamente noi zona Matei Millo-Popasului. 1000euro/mp util, se predau complet finisate + baile echipate. Imobilul se afla intre padurile Andronache si Cretulescu. **91.682 €;** ☎0764.088.527 dumitrescu.ddana@yahoo.com

755. **Pipera,** ap. 3 cam., ansamblul 4 City, dec., et. 2/7, 96 mp, 2019, acest apartament de 3 camere beneficieaza de un discount de 5000 Euro. Pentru mai multe informatii, vizitati site-ul www.4city.ro **103.460 €;** ☎0723.002.133/ 0732.376.033 contact@4

Imobiliare vânzări 3 CAMERE

815. **Soseaua** Oltenitei, apartament 3 camere 107 mp, dec., et. 2/3, 107 mp, 2014, apartamentul oferit spre vanzare este disponibil la etajul 2, are o suprafata utila de 107 mp si este compartimentat foarte ergonomic, astfel: living luminos, bucatarie separate, dormitore spatioase **79.000 €;** ☎0731.510.845 mihnea.postelnicu@zonadesud.ro

816. **Soseaua** Oltenitei, apartament 3 camere dec. dec., et. 2/3, 65 mp, 2012, apartament 3 camere dec., etaj intermediar, dispune de toate imbunatatiriile, contorizare individuala, in imediata apropiere a mijloacelor de transport in comun. Pretul este usor neg., **65.000 €;** ☎0730.250.305

817. **Soseaua** Oltenitei, IRA, Berceni dec., et. 2/4, 70 mp, 2014, Vand apartament cu 3 camere mobilat si utilat, intr-un ansamblu rezidential nou pe Sos. Oltenitei, zona linistita, spatii comerciale, locuri de joaca pentru copii, LIDL, Ratb, etc. Comision 0%. Poze reale. **65.500 €;** ☎0726.375.629 cristian.mocanu@zonadesud.ro

818. **Soseaua** Pantelimon, Piata Delfinului, dec., et. 8/8, 70 mp, rotunda Socului apartament 3 camere, confort 1 A cu dependinte (baie, bucatarie, camara, debara, 2 balcoane 16 m unul pe toate camerele si balcon bucatarie. **73.000 €;** ☎0034661335305 catalexvlad@gmail.com

819. **Splaiul** Unirii, Mihai Bravu, 3 cam., semidec., et. 1/5, 2018, etaj 1 din ds+p+5e, constructie 2018, total 10 ap., personalizarea finisajelor, bucatarie inchisa/deschisa, 2 bai, lift, luminos, aerisit, 2 ap. pe nivel, la 200 m de metrou, 10 min. de parc, dezvoltator. **90.000 €;** ☎0740.016.919/ 0799.999.002

820. **Str** Stolnicul Vasile, nr 4, sector 2 70 mp, 1988, vand apartament 3 camere, 2 bai, garaj, boxa, mobilat. **83.000 €;** ☎0721.125.500/ 0721.261.715

821. **Str.** Nitu Vasile intersectie Bd. Al. Obregia dec., et. 13/14, 73 mp, 1980, apartament 3 camere, dec., 1 grup sanitar, su=73mp. Este amplasat la 10 minute de mers pe jos de statia de metrou Piata Sudului. Bloc fara risc seismic, expertizat recent. Pret negociabil. **83.000 €;** ☎0742.692.029

822. **Strada** Garoafei, Rahova dec., et. 3/4, 64 mp, 1976, Vand apartament 3 camere, dec., etaj 3/4, reabilitat termic (anvelopat), termopane, aer conditionat; situat la 3 min de Piata Rahova.An constructie: 1976. Structura: beton.Pret: 64.000 (negociabil). **64.000 €;** ☎0722.594.158 dragosmihail76@Gmail.com

823. **Super** proprietate in bloc recent reabilitat, zona Gorjului, dec., et. 4, 68 mp, 1978, **68.000 €;** ☎031.710.42.25 contact@casta.ro

824. **Tei,** dec., et. 7/10, 72 mp, 1977, Lacul Tei, in apropierea facultatii de constructii, stradal, cu vedere pe spate, se vinde un apartament deosebit, liber, civilizat, curat, scara impecabila, **87.000 €;** ☎0766.603.000 cameliasimilea@housexpert.ro

825. **Thedor** Pallady, 1 Decembrie 1918, dec., et. 3/9, 93 mp, 2018, comision 0, dec., spatios, 93mp cu terasa 11mp, 2 gr sanitare, finisaje la alegere, Imobil nou, caramida Porotherm, apropiere metrou, Metro, Auchan, Jumbo, direct dezvoltator, **86.500 €;** ☎0725.985.764 cosmin@metropolitanresidence.ro

826. **Theodor** Pallady dec., et. 3/4, 75 mp, 2018, apartament 3 camere, dec., 75 mp , etajul 3/4. Bloc nou, finalizat, amplasat pe Bulevardul Theodor Pallady la 5 minute fata de statia de metrou 1 Decembrie 1918. **93.500 €;** ☎0737.811.000 ruxandra@zonadesud.ro

827. **Theodor** Pallady dec., et. demisol/3, 85 mp, 2016, direct proprietar, vand apartament 3 camere in bloc nou, mobilat si utilat complet + loc de parcare inclus. Accept credit bancar sau plata cash. Disponibil imediat. **90.000 €;** ☎0722.739.250

828. **Theodor** Pallady, dec., et. 1/4, 81 mp, 2016, Apartament 3 camere, dec., living mare, loc de parcare, apropape metrou, suprafata utila 81 mp, geamuri Salamender, scoala si gradinita in apropiere, **74.500 €;** ☎0774.075.876

829. **Theodor** Pallady, dec., et. 1/7, 68 mp, 2019, dezvoltator, bucatarie mobilata. Utilata partial, aer conditionat, metrou N. Teclu 7 minute. Avans 5% Prima Casa. **72.500 €;** ☎0724.808.488/ 0725.597.221 george.s@star-construct.ro

830. **Theodor** Pallady, dec., 82 mp, 2017, super oferta,78.000 euro (tva 5% inclus). Comision 0. Locatia: Theodor Pallady (5 min de statia de metrou Nicolae Teclu), **78.000 €;** ☎0721.815.158/ 0722.297.332 gabriela@metropolitanresidence.ro

831. **Theodor** Pallady, bucatarie mobilata, utilata, dec., et. 2/7, 68 mp, 2019, ansamblu rezidential TopZone, 5 minute de metrou si de magazine. Se preda la cheie, bransat la utilitati si contorizat individual. Centrala termica proprie, bucatarie mobilata si utilata, AC inclus. **72.500 €;** ☎0736.380.182

832. **Theodor** Pallady, Lidl dec., et. 1/3, 2019, Metrou 1 Decembrie, stradal, dec., et. 1/3, 75 mp, 2 gr sanitare, spatios, vedere mixta, luminos, finisaje la alegere, accept credit. Vecinatati: Titan, Ozana, Trapezului, Grigorescu, scoli, gradinite, hipermarketruri, metrou **86.300 €;** ☎0730.888.285

833. **Theodor** Pallady, metrou comision 0,TVA inclus dec., et. 3/9, 91 mp, 2018, Imobil nou, cadre de beton armat, caramida porotherm, fatada ventilata, finisaje de calitate la alegere, apartament 3 camere dec., spatios, 91mp, terasa 10mp, 2 gr sanitare, metrou, Metro, Auchan, Jumbo **86.000 €;** ☎0725.985.764 cosmin@metropolitanresidence.ro

834. **Theodor** Pallady, metrou, dezvoltator, comision 0 dec., et. 2/7, 82 mp, 2018, Imobil nou, cadre de beton armat, caramida porotherm, fatada ventilata, finisaje de calitate la alegere, apartament 3 camere dec., spatios, 82mp, terasa 10mp, 2 gr sanitare, metrou, Metro, Auchan, Jumbo **78.000 €;** ☎0725.985.764 cosmin@metropolitanresidence.ro

835. **Theodor** Pallady, Ozana dec., et. 1/5, 89 mp, 2019, Metrou 1 Decembrie 1918, apartament 3 camere. Oferta la cash pozitionat in zona Noua Titan. **77.600 €;** ☎0731.510.854 ionut.epure@zonadesud.ro

836. **Theodor** Pallady, Titan, dec., et. 2/4, 83 mp, 2018, 3 camere dec. 83 mp, acte gata, se accepta orice tip de credit **75.500 €;** ☎0730.888.272 andrei.stanciu@zonadesud.ro

837. **Theodor** Pallady, Titan, Nicolae Teclu dec., et. 3/3, 111 mp, 2018, 3 camere, dec., 57 mp, terasa generoasa, zona Titan, Nicolae Teclu. **64.900 €;** ☎0730.888.272 andrei.stanciu@zonadesud.ro

838. **Theodor** Pallady, Titan, Nicolae Teclu, dec., et. 3/4, 81 mp, 2019, promotie direct dezvoltator apartament 3 camere, finalizat, acte gata de mutare, loc parcare gratuit, situat langa metrou 1 Decembrie 1918 **82.900 €;** ☎0730.170.085 bogdan.mavrogheorghe@zonadesud.ro

839. **Theodor** Pallady, ultimele 10 apartamente, 3 camere dec., et. 7/9, 92 mp, 2018, apartamentul, foarte bine compartimentat, spatii foarte generoase, cu o suprafata totala de 92 mp cu 2 balcoane tip terasa, dispune de finisaje de foarte buna calitate, la alegere, **87.000 €;** ☎0725.985.767 sandu@metropolitanresidence.ro

840. **Timpuri** Noi, dec., et. 2/5, 104 mp, 2009, Procapital Development va propune pt vanzare un apartament spatios, frumos compartimentat in imobil nou, parcare subterana la cateva minute de metrou Timpuri Noi. **179.000 €;** ☎0720.888.100 zogoreanu.carmen@procapitald.ro

841. **Timpuri** Noi, apartament 3 camere metrou, semidec., et. parter/4, 60 mp, 1978, va oferim spre vanzare un apartament de 3 camere semidec., situat in zona Timpuri noi, in imediata apropiere a Universitatii Dimitrie Cantemir, metrou Timpuri Noi, piata Timpuri Noi. **93.000 €;** ☎0721.746.986

842. **Timpuri** Noi, metrou Mihai Bravu, dec., et. 3/9, 88 mp, 2018, dec., spatios, 88 mp cu o terasa de 8 mp, 2 gr sanitare, dispune de finisaje de cea mai buna calitate la alegere. Apartamentul poate fi achiziionat direct de la dezvoltator, fara comision. **125.000 €;** ☎0725.985.764 cosmin@metropolitanresidence.ro

843. **Timpuri** Noi, Mihai Bravu metrou, dec., et. 1/9, 86 mp, 2019, apartament trei camere dec., spatios, doua bai, bucatarie inchisa intr-un bloc nou, construit din beton cu pereti de caramida. Finisaje la alegere, incalzire prin pardoseala, centrala proprie. **125.000 €;** ☎0725.985.762 roxana.panculescu@metropolitanresidence.ro

844. **Tineretului** et. 7/8, 70 mp, 1976, 3 minute parc, metrou, renovat recent, retras, liniste, cadastru, intabulare toate actele in regula acceptam credit, ocazie, **89.990 €;** ☎0753.075.109

845. **Tineretului** metrou, piata, scoala, fullimobiliare dec., et. 5/8, 65 mp, 1986, Apartament Tineretului, 3 camere, dec., etaj 5/8, bloc din 1986, 2 grupuri sanitare, amenajat parchet, termopan, usi schimbate, geam la baie, eliberabil imediat. **113.500 €;** ☎0722.217.638 viofull@yahoo.com

846. **Tineretului** Parc dec., et. 10/10, 1982, Apartament 3 camere, cf. 1, dec., 2 bai, 2 balcoane, sup. 74 mp, an 1982, et. 10/10+etaj tehnic, renovat complet, usi interioare, instalatii sanit. si el. schimbate, centrala gaz, pvc, jaluzele exterioare, **110.000 €;** ☎0723.707.553 razvanzamfir1@yahoo.com

847. **Tineretului** parc, dec., et. 2/9, 95 mp, 2018, dezvoltator imobiliar vand apartament 3 camere, dec. confort 1, centrala termica individuala prin condensare, incalzire in pardoseala, fatada ventilata, la doar 2 minute de statia de metrou. **125.000 €;** ☎0721.805.158/ 0722.297.332 gabriela@metropolitanresidence.ro

848. **Tineretului** strada, finalizat, comision 0% dec., et. 3/6, 70 mp, 2018, apartament 3 camere, situat pe Str. Tineretului, Com. Chiajna, apartamentul se preda la cheie, gresie, faianta, parchet, obiecte sanitare, usi, centrala proprie, dec., bloc nou, lift, parcare, **57.500 €;** ☎0720.822.960 contact@rezidentialorhideelor2.ro

849. **Tineretului,** dec., et. parter/10, 96 mp, 2018, bloc nou, stradal, constructie beton, caramida. Finisaje de lux incluse in pret, bransamente realizate, parcare subterana contra cost. **140.000 €;** ☎0722.303.477/ 0722.303.478 office@tineretuluicity.ro

850. **Tineretului,** dec., et. 2/10, 1978, Procapital Development va propune spre vanzare un apartament 3 camere dec., situat intr-o zona linistita, vis a vis de parcul Tineretului. **91.000 €;** ☎0720.888.100 zogoreanu.carmen@procapitald.ro

851. **Tineretului,** Chiajna, apartament 3 camere, semidec., et. 2/6, 51 mp, 2019, oferta apartament 3 camere, 51 mp, se preda la cheie, gresie, faianta, parchet, usi, obiecte sanitare, lift, etaj intermediar. Mijloc de transport. **43.500 €;** ☎0720.822.960

852. **Tineretului,** Parcul Tineretului, 3 camere, 70 mp semidec., et. parter/4, 70 mp, 1978, apartament 3 camere de vanzare pe Strada Visana, mobilat si utilat, 70 mp, bloc construit in 1978, renovat recent, 1 balcon, parter/4, vedere mixta, comision 0%.www.realkom.ro **107.000 €;** ☎0740.620.112 marian.popa@realkom.ro

853. **Tineretului,** Sincai, dec., et. 7/8, 65 mp, 1985, proprietar, vand apartament pe Aleea Borcea, metrou Tineretului si Timpuri Noi, etaj 7/8, 3 camere dec.e, 2 bai, gresie, faianta, geamuri termopan, parchet, aer conditionat, usa metalica. **129.000 €;** ☎0726.141.480 adairimies@gmail.com

854. **Tineretului,** Sincai, Aleea Tohani, langa metrou, dec., et. 9/11, 72 mp, ap. 3 camere dec. et. 9/11, 72 mp, balcon 9.5 mp, imbunatatiri, langa parc, orientare vest, nu e pe colt. Pret 89.000 eur. **89.000 €;** ☎0742.232.005

855. **Tineretului,** Timpuri Noi, Piata Norilor dec., et. 5/8, 70 mp, 1984, Apartament 3 camere dec., renovat, bloc 1984, et. 5/8, 70 mp, 2 grupuri sanitare, toate imbunatatirile, orientare S si N, la 2 pasi de metrou, parc, piata, Bld. Ghe. Sincai. **113.900 €;** ☎0746.202.605/ 021.330.44.58 marius.radu@abbunited.ro

856. **Titan** semidec., et. 7/8, 72 mp, 1986, 1 Decembrie 1918, bloc stradal, 2 gr. sanitare, gresie, faianta, parchet, termopane, usa metalica, curat, toate actele, 5 minute Auchan, metrou Costin Georian 7-8 minute **74.000 €;** ☎0732.135.471

857. **Titan** dec., et. 1/13, 78 mp, 2018, Apartament cu 3 camere, situat in cartierul Liviu Rebreanu, zona Lidl, intr-un bloc, construit in anul 2019, confort 1, dec., etaj 1 din 13, avand suprafata 78 mp. Parcare inclusa, **92.850 €;** ☎0736.380.181/ 0799.929.024 natalin.p@star-construct.ro

858. **Titan** et. 7/10, 68 mp, Baraje, apartament fara imbunatatiri, bloc reabilitat, cadastru si intabulare ☎0788.100.999

859. **Titan** , Ozana, 1 Decembrie 1918, Sector 3 dec., et. 3/3, 134 mp, 2019, Drumul Gura Fagetului, bloc tip vila, apartament 3 camere suprafata 134mp utili, etaj 3/3, Tripan Salamander, Centrala Ariston-sanitare Romstal, an 2019, pret 85.000 euro credit sau 79.000 euro cash. **79.000 €;** ☎0760.091.494

860. **Titan** - 1 Decembrie - Theodor Pallady- Dezvoltator dec., 69 mp, 2018, va propunem spre vanzare un apartament cu 3 camere, dec. cu o suprafata utila de 68.58 mp si 2 grupuri sanitare, cu spatiu impartit inteligent pentru familii numeroase. **66.000 €;** ☎0731.169.114/ 0756.565.565 office@titanul-nou.ro

861. **Titan** -1 Decembrie dec., et. 2/7, 92 mp, 2018, dezvoltator constructie noua fatada ventilata, **87.000 €;** ☎0721.805.158 gabriela@metropolitanresidence.ro

862. **Titan** -2 minute metrou semidec., et. 6/10, 70 mp, 1970, 3 camere semidec., renovat recent, toate imbunatatirile, bloc reabiliat, bloc civilizat. Toate actele. **83.500 €;** ☎0769.651.162

863. **Titan** -Pallady dec., et. 4/7, 93 mp, 2018, Metropolitan Residence vanzari apartamente Titan, **86.500 €;** ☎0721.805.158/ 0722.297.332 gabriela@metropolitanresidence.ro

864. **Titan** apartament 3 camere mobilat utilat complet, an 2016 semidec., et. parter/3, 2016, **88.000 €;** ☎0731.301.900 cristian.grigore@reian.ro

865. **Titan** Auchan, Jean Steriadi careu rond giratoriu et. parter/4, 65 mp, 1971, proprietar vand 3 cam. renovat cu gresie, faianta, parchet, grilaje fier forjat, storuri aluminiu, centrala termic?, calorifere instalatii noi. Distanta pana la metrou 1 Decembrie 12 min. Usor negociabil. **76.900 €;** ☎0769.667.572 petregeorge2@gmail.com

866. **Titan** chiar la parc IOR 5 minute metrou Grigorescu semidec., et. 4/10, 67 mp, pe strada Odobesti, balcon cu vedere la parc, termopane, parchet, bucatarie mare **83.000 €;** ☎0732.135.467 adriangeambei@yahoo.com

867. **Titan** chiar la parc IOR, 5 minute metrou Titan, dec., et. 4/4, 67 mp, 1968, pe strada Zavideni, bloc reabilitat, complet renovat, gresie, faianta, parchet, termopane, usa metalica, instalatii electrice si sanitare schimbate, terasa fara probleme, aer conditionat **83.000 €;** ☎0732.135.467 office@ramax.ro

868. **Titan** metrou, dec., et. 4/4, 70 mp, 1970, 1 Decembrie 1918, 10 minute piata Minis, chiar pe strada Plesesti, bloc reabilitat, gresie, faianta, parchet, termopoane, usa metalica, aer conditionat, terasa fara blobleme, garantie 10 ani, **64.000 €;** ☎0732.135.471

869. **Titan** Metrou, dec., et. parter/4, 70 mp, 1970, 5 minute parc IOR si metrou, bloc 4 etaje reabilitat, zona cu multa verdeata, parter inalt, balcon, dec. tip H, geam baie, gresie, faianta, parchet, termopane, usa. **82.000 €;** ☎0732.135.471

870. **Titan** metrou, semidec., et. 3/10, 70 mp, 1970, Baraje, P-ta Minis, confort 1, semidec., bloc reabilitat termic, loc parcare, vedere mixta, renovat recent, gresie, faianta, parchet, termopan, situat la 7 min metrou si parc. **74.000 €;** ☎0732.135.471

871. **Titan** metrou, semidec., et. parter/4, 1970, Burdujeni, langa parcul Titani, inconjurat de verdeata, gresie, faianta, parchet, termopane, usa metalica, bloc reabilitat, curat situat la 5-7 min metrou Titan **80.000 €;** ☎0732.135.471

872. **Titan** metrou, dec., et. 4/4, 70 mp, 1970, chiar la parc IOR, 5 minute metrou Titan, pe strada Zavideni, bloc reabilitat, complet renovat, gresie, faianta, parchet, termopane, usa metalica, instalatii electrice si sanitare schimbate, **81.000 €;** ☎0732.135.471

873. **Titan** metrou, semidec., et. 6/10, 70 mp, 1970, parc lor, Galeriile Titan, Liviu Rebreanu, confort 1, semidec., bloc stradal, reabilitat termic, vedere mixta parc, bucatarie mare, situat la 3 min. metrou, merita vazut **83.500 €;** ☎0732.135.471

874. **Titan** Pallady dec., et. 2/3, 84 mp, 2018, Titan, Pallady direct dezvoltator, Titan, Pallady, 3 camere, 84 mp, etaj 2 / 3, finisaje premium, gresie, faianta import Italia, tamplarie pvc Salamander 7 camere, usi tip Pinum, comision zero; **79.900 €;** ☎0723.157.833

875. **Titan** parc IOR, 5 minute metrou, dec., et. 4/4, 67 mp, 1968, pe strada Zavideni, bloc reabilitat, terasa fara probleme, instalatii electrice si sanitare schimbate, gresie, faianta, parchet, termopane, usa metalica, bucatarie mobilata, toate actele **81.000 €;** ☎0732.135.467 adriangeambei@yahoo.com

876. **Titan** parc si metrou, complex rezidential modern dec., et. 1/13, 76 mp, 2019, comision 0. Va oferim spre vanzare un bloc modern ce dispune de toate avantajele: amplasament, constructie si pret. Finisajele sunt de cea mai buna calitate. Direct de la dezvoltator, oferta limitata, **97.500 €;** ☎0736.380.183/ 0725.597.221

877. **Titan** parc, semidec., et. 5/10, 70 mp, Odobesti, Park Lake, confort 1, etaj 5, semidec., fara imbunatatiri, bloc reabilitat termic, scara curata, liber, merita vazut. **78.500 €;** ☎0732.135.471

878. **Titan** Sector 3, Drumul Gura Sirului-Buncar dec., et. 4/4, 94 mp, 2019, Particular, Bloc nou finisat total, liber, apartament 3 camere - mansarda, dec., velux, etaj 4, suprafata 94mp, cel mai mic pret din zona. **52.000 €;** ☎0760.091.494

879. **Titan,** semidec., et. 6/9, 66 mp, 1970, ap. 3 cam., semidec., etaj 6-9, constructie beton caramida, finalizare noiembrie se preda cu g, f, p, t, um, 2 min. metrou Titan, se accepta prima casa, ipotecar, **84.900 €;** ☎0731.510.854 ionut.epure@zonadesud.ro

880. **Titan,** dec., et. 3/7, 91 mp, 2017, apartament nou 3 camere-100 mpbeton+caramida, finisat la alegerea clientului, bransat si contorizat individual), **90.000 €;** ☎0725.985.760 cristina.matei@metropolitanresidence.ro

881. **Titan,** semidec., et. 6/8, 70 mp, 1981, Bd. 1 Decembrie 1918, 10 minute metrou, stradal, vedere spate, 2 gr sanitare, bloc reabilitat, gresie, faianta, parchet, termopane, usa metalica, aer conditionat, calorifere schimbate, merita vazut **78.000 €;** ☎0732.135.471

882. **Titan,** dec., et. 5/13, 76 mp, 2019, dezvoltator. Parc IOR, metrou Titan 7 minute. Parcare inclusa in pret. **99.000 €;** ☎0724.808.488/ 0725.597.221 george.s@star-construct.ro

883. **Titan,** semidec., et. 6/10, 68 mp, 1970, vedere parcul IOR, etajul 6/10, bloc reabilitat termic, termopane, gresie, faianta, usa metalica, toate actele. **84.000 €;** ☎0732.135.467 ramax2016@yahoo.com

884. **Titan,** 1 Decembrie 1918 dec., et. parter/5, 81 mp, 2018, 3 camere, dec., 81 mp, 2 bai, 2 balcoane, bloc nou, finalizat cu acte gata. Apartamentul se vinde "la cheie". Imobil racordat la toate utilitatile. **85.400 €;** ☎0737.811.000 ruxandra@zonadesud.ro

885. **Titan,** 1 Decembrie 1918 dec., et. 4/5, 79 mp, 2018, Va ofer catre achizitie un apartament de 3 camere situat in vecinatatea Bulevardului 1 Decembrie 1918 si a complexului Auchan Titan. **73.520 €;** ☎0737.811.000 ruxandra@zonadesud.ro

886. **Titan,** 1 Decembrie, semidec., et. 10/10, 67 mp, 1972, confort 1, semidec., renovat total, instalatii schimbate, mobilat si utilat complet, 2 minute Ratb, 10 minute metrou, acte, credit, negociabil, bloc reabilitat. **63.800 €;** ☎0724.518.227

887. **Titan,** 5 minute parc IOR si metrou, dec., et. parter/4, 68 mp, 1968, chiar pe strada Cosla, bloc 4 etaje reabilitat, zona cu multa verdeata, parter inalt, balcon, dec. tip A, geam baie, gresie, faianta, parchet, termopane, usa metalica, toate actele. **81.000 €;** ☎0732.135.467 adriangeambei@yahoo.com

888. **Titan,** Auchan Pallady, metrou Nicolae Teclu dec., et. 1/7, 79 mp, 2019, apartament 3 camere 78.71 mp utili, complet finisat si utilat cu centrala termica proprie, calorifere, obiecte sanitare, tamplarie PVC, geam termoizolant usa metalica, instalatii sanitare. **78.000 €;** ☎0771.169.692/ 0770.450.450 office@estimobiliar.ro

889. **Titan,** Auchan Pallady, metrou Nicolae Teclu dec., et. 2/7, 83 mp, 2019, apartament 3 camere 82.88 mp utili, complet finisat si utilat cu centrala termica proprie, calorifere, obiecte sanitare, tamplarie PVC, geam termoizolant usa metalica, instalatii sanitare. **83.000 €;** ☎0771.169.692/ 0770.450.450 office@estimobiliar.ro

890. **Titan,** Auchan Pallady, metrou Nicolae Teclu, dec., et. 4/7, 86 mp, 2019, apartament 2 camere 85.47 mp utili, complet finisat si utilat cu centrala termica proprie, calorifere, obiecte sanitare, tamplarie PVC, geam termoizolant usa metalica, instalatii sanitare. **86.000 €;** ☎0771.169.692/ 0770.450.450 office@estimobiliar.ro

891. **Titan,** Auchan Pallady, metrou Nicolae Teclu, semidec., et. 1/4, 72 mp, 2019, apartament 3 camere 71.58 mp utili, complet finisat si utilat cu centrala termica proprie, calorifere, obiecte sanitare, tamplarie PVC, geam termoizolant usa metalica, instalatii sanitare, **69.433 €;** ☎0770.460.460/ 0770.460.460 office@estimobiliar.ro

892. **Titan,** Auchan Pallady, metrou Nicolae Teclu, dec., et. parter/4, 76 mp, 2019, apartament 3 camere 75.53 mp utili, complet finisat si utilat cu centrala termica proprie, calorifere, obiecte sanitare, tamplarie PVC, geam termoizolant usa metalica, instalatii sanitare. **73.264 €;** ☎0770.470.470/ 0770.460.460 office@estimobiliar.ro

893. **Titan,** Auchan Pallady, metrou Nicolae Teclu, dec., et. parter/3, 80 mp, 2019, apartament 3 camere 79.8 mp utili, complet finisat si utilat cu centrala termica proprie, calorifere, obiecte sanitare, tamplarie PVC, geam termoizolant, usa metalica, instalatii sanitare. **69.350 €;** ☎0770.836.956/ 0770.450.450 office@estimobiliar.ro

894. **Titan,** Auchan Pallady, metrou Nicolae Teclu, dec., et. 3/7, 81 mp, 2019, apartament 3 camere 81.11 mp utili, complet finisat si utilat cu centrala termica proprie, calorifere, obiecte sanitare, tamplarie PVC, geam termoizolant usa metalica, instalatii sanitare. **81.000 €;** ☎0771.169.692/ 0770.450.450 office@estimobiliar.ro

895. **Titan,** Auchan Pallady, metrou Nicolae Teclu, dec., et. 4/7, 82 mp, 2019, apartament 3 camere 82.38 mp utili, complet finisat si utilat cu centrala termica proprie, calorifere, obiecte sanitare, tamplarie PVC, geam termoizolant usa metalica, instalatii sanitare. **83.000 €;** ☎0771.169.692/ 0770.450.450 office@estimobiliar.ro

896. **Titan,** Auchan, metrou 1 Decembrie 1918, sector 3 dec., et. 5/5, 123 mp, 2019, apartament 3 camere 122.7 mp utili, complet finisat si utilat cu centrala termica proprie, calorifere, obiecte sanitare, tamplarie PVC, geam termoizolant usa metalica, instalatii sanitare, **91.945 €;** ☎0770.460.460/ 0770.460.460 office@estimobiliar.ro

897. **Titan,** Auchan, metrou 1 Decembrie 1918, sector 3 dec., et. parter/4, 63 mp, 2019, apartament 3 camere 63,3 mp utili, complet finisat si utilat cu centrala termica proprie, calorifere, obiecte sanitare, tamplarie PVC, geam termoizolant usa metalica, instalatii sanitare, **59.755 €;** ☎0770.836.956/ 0770.450.450 office@estimobiliar.ro

898. **Titan,** Auchan, Metrou 1 Decembrie 1918, sector 3 semidec., et. 2/3, 75 mp, 2019, apartament 3 camere 74.44 mp utili, complet finisat si utilat cu centrala termica proprie, calorifere, obiecte sanitare, tamplarie PVC, geam termoizolant usa metalica, instalatii sanitare. **65.000 €;** ☎0770.836.923/ 0770.450.450 office@estimobiliar.ro

899. **Titan,** Auchan, metrou 1 Decembrie 1918, sector 3 dec., et. 4/4, 75 mp, 2018, apartament 3 camere 74.44 mp utili, complet finisat si utilat cu centrala termica proprie, calorifere, obiecte sanitare, tamplarie PVC, geam termoizolant usa metalica, instalatii sanitare. **64.999 €;** ☎0770.836.923/ 0770.450.450 office@estimobiliar.ro

900. **Titan,** Auchan, metrou 1 Decembrie 1918, sector 3 dec., et. 1/5, 71 mp, 2018, apartament 3 camere, 70.81 mp utili, complet finisat si echipat cu centrala termica proprie, calorifere, obiecte sanitare pentru bai, tamplarie PVC, usa metalica, **68.400 €;** ☎0770.470.470/ 0770.460.460 office@estimobiliar.ro

901. **Titan,** Auchan, metrou 1 Decembrie 1918, sector 3, dec., et. 5/5, 85 mp, 2018, apartament 3 camere, 84.60 mp utili, complet finisat si echipat cu centrala termica proprie, calorifere, obiecte sanitare pentru bai, tamplarie PVC, usa metalica, **69.300 €;** ☎0770.470.470/ 0770.460.460 office@estimobiliar.ro

902. **Titan,** Balta Alba, semidec., et. 3/4, 70 mp, 1970, particular, vand apartament 3 camere et.3 din 4,semi, dormitoarele sunt situate fata in fata cu baia intre ele, bloc reabilitat fara lift cu termopanse si balcon inchis, circa 13 Politie, sector 3, **75.000 €;** ☎0729.846.275 danaaftim@yahoo.com

903. **Titan,** Grigorescu, semidec., et. 4/10, 65 mp, 1970, 3 camere, cf 1, bine compartimentat,inconjurat de tei, bloc anvelopat, scara renovata, toate imbunatatirile moderne, instalatii schimbate, parchet lemn masiv. Metrou Grigorescu la doar 7 minute. Monolit. **78.000 €;** ☎0735.360.282

904. **Titan,** IOR dec., et. parter/4, 70 mp, 5 minute parc IOR si metrou, bloc 4 etaje reabilitat, zona cu multa verdeata, parter inalt, balcon, dec. tip H, geam baie, gresie, faianta, parchet, termopane, usa **82.000 €;** ☎0732.135.467 ramax2016@yahoo.com

905. **Titan,** IOR, semidec., et. 3/4, 70 mp, 1970, 3 minute metrou si parc, renovat total, vedere spate, geam la baie, instalatii electrice si sanitare schimbate, totul nou, gresie, faianta, parchet, termopane, usa metalica, bucatarie mare 9 mp. **87.000 €;** ☎0732.135.467 ramax2016@yahoo.com

906. **Titan,** metrou 1 Decembrie - Pallady dec., et. 4/11, 80 mp, 2018, ap 3 cam, dec., g, f, p, t, toate noi, centrala termica, 2 min bulevard/5 min metrou, mutare in 30 zile, vedere mixta, aproape scoala, gradinita, magazine, ratb. fara comisoane, nu colaborez cu agentii! **85.025 €;** ☎0774.075.876

907. **Titan,** metrou 1 Decembrie 1918, sector 3 dec., et. parter/4, 62 mp, 2019, apartament 3 camere 61,4 mp utili, complet finisat si utilat cu centrala termica proprie, calorifere, obiecte sanitare, tamplarie PVC, geam termoizolant usa metalica, instalatii sanitare, **57.799 €;** ☎0770.836.956/ 0770.450.450 office@estimobiliar.ro

908. **Titan,** metrou 1 Decembrie 1918, sector 3 dec., et. parter/4, 2019, apartament 3 camere 63,4 mp utili, complet finisat si utilat cu centrala termica proprie, calorifere, obiecte sanitare, tamplarie PVC, geam termoizolant usa metalica, instalatii sanitare, **59.699 €;** ☎0770.836.956/ 0770.450.450 office@estimobiliar.ro

909. **Titan,** metrou 1 Decembrie 1918, sector 3 et. 2/5, 79 mp, 2019, apartament 3 camere 79.05 mp utili, complet finisat si utilat cu centrala termica proprie, calorifere, obiecte sanitare, tamplarie PVC, geam termoizolant usa metalica, instalatii sanitare, **73.121 €;** ☎0770.460.460/ 0770.460.460 office@estimobiliar.ro

910. **Titan,** metrou 1 Decembrie 1918, sector 3 dec., et. 2/5, 80 mp, 2019, apartament 3 camere 80,25 mp utili, complet finisat si utilat cu centrala termica proprie, calorifere, obiecte sanitare, tamplarie PVC, geam termoizolant usa metalica, instalatii sanitare, **74.231 €;** ☎0770.460.460/ 0770.460.460 office@estimobiliar.ro

911. **Titan,** metrou 1 Decembrie 1918, sector 3 dec., et. parter/5, 81 mp, 2018, apartament 3 camere 81,35 mp utili, complet finisat si utilat cu centrala termica proprie, calorifere, obiecte sanitare, tamplarie PVC, geam termoizolant usa metalica, instalatii sanitare, **75.249 €;** ☎0770.460.460/ 0770.460.460 office@estimobiliar.ro

912. **Titan,** metrou 1 Decembrie 1918, sector 3 dec., et. 3/4, 71 mp, 2019, apartament 3 camere, dec., 70.34 mp utili, se livreaza complet finisat si echipat cu centrala termica proprie, calorifere, obiecte sanitare pentru bai, tamplarie PVC, usa metalica. **66.399 €;** ☎0770.836.923/ 0770.450.450 office@estimobiliar.ro

913. **Titan,** metrou 1 Decembrie 1918, sector 3 dec., et. 1/4, 84 mp, 2019, apartament 3 camere, dec., 84 mp utili, se livreaza complet finisat si echipat cu centrala termica proprie, calorifere, obiecte sanitare pentru bai, tamplarie PVC, usa metalica, 2 balcoane **79.800 €;** ☎0741.430.423/ 0771.313.345

914. **Titan,** metrou 1 Decembrie 1918, sector 3 dec., et. 5/5, 85 mp, 2019, apartament 3 camere, dec., 84.6 mp utili, complet finisat si echipat cu centrala termica proprie, calorifere, obiecte sanitare pentru bai, tamplarie PVC, usa metalica, contorizare individuala. **69.300 €;** ☎0770.836.923/ 0770.450.450 office@estimobiliar.ro

915. **Titan,** metrou 1 Decembrie 1918, sector 3, dec., et. parter/4, 63 mp, 2019, apartament 3 camere 63,3 mp utili, complet finisat si utilat cu centrala termica proprie, calorifere, obiecte sanitare, tamplarie PVC, geam termoizolant usa metalica, instalatii sanitare, **61.655 €;** ☎0770.490.490/ 0770.460.460 office@estimobiliar.ro

916. **Titan,** metrou 1 Decembrie 1918, sector 3, dec., et. 1/4, 86 mp, 2019, apartament 3 camere dec., 86.10 mp utili, complet finisat si utilat cu centrala termica proprie, calorifere, obiecte sanitare, tamplarie PVC, geam termoizolant, usa metalica, instalatii sanitare. **77.500 €;** ☎0770.480.480/ 0770.460.460 office@estimobiliar.ro

917. **Titan,** metrou 1 Decembrie 1918, sector 3, dec., et. 1/4, 63 mp, 2019, apartament 3 camere, dec., 62.32 mp utili, se livreaza complet finisat si echipat cu centrala termica proprie, calorifere, obiecte sanitare pentru bai, tamplarie PVC, usa metalica; **58.805 €;** ☎0770.836.923/ 0770.450.450 office@estimobiliar.ro

918. **Titan,** metrou 1 Decembrie 1918, sector 3, dec., et. 2/4, 71 mp, 2019, apartament 3 camere, dec., 70.46 mp utili, se livreaza complet finisat si echipat cu centrala termica proprie, calorifere, obiecte sanitare pentru bai, tamplarie PVC, usa metalica **66.405 €;** ☎0770.836.923/ 0770.450.450 office@estimobiliar.ro

919. **Titan,** metrou 1 Decembrie 1918, sector 3, dec., et. 2/4, 71 mp, 2019, apartament 3 camere, dec., 70.46 mp utili, se livreaza complet finisat si echipat cu centrala termica proprie, calorifere, obiecte sanitare pentru bai, tamplarie PVC, usa metalica. **67.355 €;** ☎0770.490.490/ 0770.460.460 office@estimobiliar.ro

920. **Titan,** Metrou 1 Decembrie 1918, sector 3, dec., et. 1/5, 71 mp, 2019, apartament 3 camere, dec., 70.85 mp utili, complet finisat si echipat cu centrala termica proprie, calorifere, obiecte sanitare pentru bai, tamplarie PVC, usa metalica, contorizare individuala. **68.400 €;** ☎0770.836.923/ 0770.450.450 office@estimobiliar.ro

921. **Titan,** metrou 1 Decembrie 1918, sector 3,, dec., et. 3/4, 75 mp, 2018, apartament 3 camere, dec., 75.01 mp utili, complet finisat si echipat cu centrala termica proprie, calorifere, obiecte sanitare pentru bai, tamplarie PVC, usa metalica, contorizare individuala, **86.500 €;** ☎0770.470.470/ 0770.460.460 office@estimobiliar.ro

922. **Titan,** metrou 1 Decembrie, direct dezvoltator dec., 62 mp, 2019, Va propunem spre vanzare un

Imobiliare vânzări 3 CAMERE

972. **Titan,** Theodor Pallady, direct dezvoltator dec., et. 5/9, 90 mp, 2018, Apartament de 3 camere, foarte bine compartimentat, spatii foarte generoase, cu o suprafata totala de 90 mp cu balcon tip terasa, dispune de finisaje de foarte buna calitate. **85.000 €;** ☎0725.985.767 sandu@metropolitanresidence.ro

973. **Titan,** Theodor Pallady, Metrou 1 Decembrie 1918 dec., et. 1/4, 70 mp, 2019, apartament 3 camere 70,43 mp utili, complet finisat si utilat cu centrala termica proprie, calorifere, obiecte sanitare, tamplarie PVC, geam termoizolant usa metalica, instalatii sanitare, **66.405 €;** ☎0770.836.956/ 0770.450.450 office@estimobiliar.ro

974. **Titan,** Theodor Pallady, metrou Nicolae Teclu dec., et. 6/7, 79 mp, 2019, apartament 3 camere 78,94 mp utili, complet finisat si utilat cu centrala termica proprie, calorifere, obiecte sanitare, tamplarie PVC, geam termoizolant usa metalica, instalatii sanitare. **79.000 €;** ☎0771.169.692/ 0770.450.450 office@estimobiliar.ro

975. **Titan,** Theodor Pallady, Metrou Nicolae Teclu dec., et. 1/4, 81 mp, 2019, apartament 3 camere 81.47 mp utili, complet finisat si utilat cu centrala termica proprie, calorifere, obiecte sanitare, tamplarie PVC, geam termoizolant usa metalica, instalatii sanitare. **74.670 €;** ☎0770.836.956/ 0770.450.450 office@estimobiliar.ro

976. **Titan,** Theodor Pallady, metrou Nicolae Teclu dec., et. parter/7, 82 mp, 2019, apartament 3 camere 82.27 mp utili, complet finisat si utilat cu centrala termica proprie, calorifere, obiecte sanitare, tamplarie PVC, geam termoizolant usa metalica, instalatii sanitare. **83.000 €;** ☎0771.169.692/ 0770.450.450 office@estimobiliar.ro

977. **Titan,** Theodor Pallady, Ozana, dec., et. 2/4, 86 mp, 2018, 3 camere mutare in 2 luni, beneficiati de spatii comerciale in zona, unitati de invatamant, institutii bancare, **77.500 €;** ☎0722.468.349 daniel.iancu@zonadesud.ro

978. **Titan,** Theodor Pallady, Ozana, dec., et. 3/3, 80 mp, 2019, direct dezvoltator apartament 3 camere situat langa statia de metrou N. Teclu **73.000 €;** ☎0730.170.085 bogdan.mavrogheorghe@zonadesud.ro

979. **Titan,** Theodor Pallady, Ozana, dec., et. 1/4, 86 mp, 2019, promotie apartament 3 camere cu loc parcare gratuit finalizat acte gata de mutare situat langa statia metrou 1 Decembrie 1918 **77.500 €;** ☎0730.170.085 bogdan.mavrogheorghe@zonadesud.ro

980. **Titan,** Theodor Pallady, Ozana, 3 min de metrou dec., et. 1/4, 75 mp, 2018, 3 camere, aproape de metrou situat stradal, in apropierea statiilor de tramvai 27 si 40. In zona veti gasii: spatii comerciale, unitati de invatamant, institutii bancare **86.300 €;** ☎0722.468.349 daniel.iancu@zonadesud.ro

981. **Titan,** Trapezului metrou 1 Decembrie 1918, dec., et. 3/4, 84 mp, 2019, sector 3, apartament 3 camere dec., 83.80 mp utili, complet finisat si utilat cu centrala termica proprie, calorifere, obiecte sanitare, tamplarie PVC, geam termoizolant, usa metalica, instalatii **75.500 €;** ☎0770.450.450/ 0770.450.450 office@estimobiliar.ro

982. **Titan,** Trapezului, semidec., et. 4/4, 65 mp, 1974, 3 camere, fara imbunatatiri, la 10 minute de metrou, mijloace de transport. scoli, gradinite, parcuri, piete, magazine, pret disc. urgent, **62.500 €;** ☎0727.145.882

983. **Titan,** vedere parc semidec., et. parter/4, 63 mp, 1970, chiar pe Burdujeni, langa parc, 7 minute metrou, inconjurat de verdeata, gresie, faianta, parchet, termopane, usa metalica, bloc reabilitat, curat. **80.000 €;** ☎0732.135.467 ramax2016@yahoo.com

984. **Titan,1** Decembrie, Ozana, finalizat, zona ideala dec., et. 1/4, 2018, ap dec, spatios, bucatarie mare, inchisa, balcon generos. Ap este complet finisat, g, f, p, t, centrala proprie, totul nou, bransat la toate utilitatile sectorului 3. Acces facil catre metrou, mutare **71.000 €;** ☎0771.789.644

985. **Titan-Theodor** Pallady, direct dezvoltator dec., 62 mp, 2018, va propunem spre vanzare un apartament cu 3 camere, dec. cu o suprafata utila de 61.40 mp si 2 grupuri sanitare, cu spatiu impartit inteligent pentru familii numeroase. **57.500 €;** ☎0731.169.114/ 0756.565.565 office@tittanul-nou.ro

986. **Titan-Theodor** Pallady-Nicolae Teclu dec., et. 3/4, 83 mp, 2018, apartament 3 camere, 83 mp , bloc nou , finalizat.Imobilul se afla in apropierea statiei de metrou Nicolae Teclu (12-15 minute). Apartamentul este dotat cu finisaje de inalta calitate. **85.900 €;** ☎0737.811.000 ruxandra@zonadesud.ro

987. **Titanul** Nou, 1 Decembrie, Metrou 1 Decembrie dec., et. parter/4, 67 mp, 2019, Apartament 3 camere dec., cu o suprafata de 67 mp, disponibil la parter intr-un imobil P+4E, 2 grupuri sanitare si spatiu impartit inteligent pentru familii numeroase. **59.755 €;** ☎0756.565.565/ 0731.169.114 office@titanul-nou.ro

988. **Titanul** Nou, 1 Decembrie, Theodor Pallady dec., et. 3/4, 63 mp, 2019, Apartament 3 camere dec., cu o suprafata de 63 mp, disponibil la etajul 1, 2, 3, 4, intr-un imobil P+4E, finisat: gresie, faianta parchet usi de interior la alegere, centrala temica, obiecte sanitare. **58.800 €;** ☎0731.169.114/ 0725.588.155 office@titanu-nou.ro

989. **Titanul** Nou, 1 Decembrie, Theodor Pallady dec., et. parter/4, 67 mp, 2019, apartament 3 camere dec., cu o suprafata de 67 mp, disponibil la parter intr-un imobil P+4E, finisat: gresie, faianta parchet usi de interior la alegere, centrala termica, obiecte sanitare **59.755 €;** ☎0731.169.114/ 0756.565.565 office@titanul-nou.ro

990. **Titanul** Nou, finalizat, acte gata, loc parcare dec., et. 1/4, 86 mp, 2018, apartament 3 camere, acces metrou 1 Dec, finisaje de calitate, centrala termica, lift, loc de parcare, balcon mare, aproape de gradinita si scoala, loc de joaca/parc. Mutare imediata! Acte gata. **77.500 €;** ☎0771.789.644

991. **Titanul** nou, finisaje de lux, Prima casa dec., et. 1/4, 60 mp, 2019, apartament 3 camere, 2 bai, acces metrou 1 Dec/N Teclu, finisaje lux, centrala termica, lift, balcon mare, aproape de gradinita si scoala, loc de joaca/parc, vedere rasarit, tamplarie pvc salamander, usi pinum. **64.900 €;** ☎0771.789.644

992. **Titanul** Nou, Titan Sun Park Theodor Pallady dec., et. 2/4, 63 mp, 2019, Va propunem spre vanzare un apartament cu 3 camere, dec. cu o suprafata utila de 63 mp si 2 grupuri sanitare, cu spatiu impartit inteligent pentru familii numeroase. **58.800 €;** ☎0731.169.114/ 0756.565.565 office@titanul-nou.ro

993. **Trapezului,** semidec., et. demisol/2, 70 mp, 2013, particular Trapezului, Burnitei Sheffield House, 3 camere, semidec. 70 m, 2 bai, mobilat elegant, bucatarie generoasa, utilat, demisol inalt bloc 2013, curte interioara **59.000 €;** ☎0724.375.978

994. **Trapezului,** metrou 1 Decembrie 1918, sector 3, dec., et. 1/4, 69 mp, 2019, apartament 3 camere 68,58 mp utili, complet finisat si utilat cu centrala termica proprie, calorifere, obiecte sanitare, tamplarie PVC, geam termoizolant usa metalica, instalatii sanitare, **66.405 €;** ☎0770.490.490/ 0770.460.460 office@estimobiliar.ro

995. **Trapezului,** metrou 1 Decembrie 1918, sector 3, dec., et. parter/5, 81 mp, 2019, apartament 3 camere 81,35 mp utili, complet finisat si utilat cu centrala termica proprie, calorifere, obiecte sanitare, tamplarie PVC, geam termoizolant usa metalica, instalatii sanitare, **75.240 €;** ☎0770.480.480/ 0770.460.460 office@estimobiliar.ro

996. **Trapezului,** metrou 1 Decembrie 1918, sector 3, dec., et. 2/4, 84 mp, 2019, sector 3, apartament 3 camere dec., 83.80 mp utili, complet finisat si utilat cu centrala termica proprie, calorifere, obiecte sanitare, tamplarie PVC, geam termoizolant, usa metalica, instalatii, **75.500 €;** ☎0770.480.480/ 0770.460.460 office@estimobiliar.ro

997. **Trei** camere plus gradina 70 mp dec., et. 2/3, 90 mp, 2019, apartament in vila p+2, 3 camere de 90 mp, gradina de 70 mp situat intr-o zona linistita in apropiere de Metro Militari. **75.900 €;** ☎0733.353.013

998. **Trei** camere, ideal achizitie, 88 mp, 300 m metrou dec., et. 5/6, 88 mp, 2020, Balcon inchis, bai complet utilate, centrala de ap, finisaje la alegere. Apartamentul are 88 mp disponibil la etaj intermediar. Comision 0. **70.000 €;** ☎0737.500.384 zina.epure@zonadesud.ro

999. **Udriste,** Sfantul Stefan, Hala Traian dec., et. 4/5, 92 mp, 1947, Vanzare apartament 3 camere renovat recent. Apartamentul se vinde mobilat si utilat. Apartamentul este compus din 2 dormitoare, living+bucatarie open space, dressing, 2 bai 4 balcoane 2 boxe si pod. **128.000 €;** ☎0722.221.849 turbol21@yahoo.com

1000. **Ultracentral,** Calea Victoriei, et. 1/8, 72 mp, 1956, Calea Victoriei, Sala Palatului, oferta speciala **110.000 €;** ☎0766.603.000 cameliasimilea@housexpert.ro

1001. **Unirii** - Tribunal, dec., et. 3/3, 54 mp, 1940, apartament 3 camere Unirii - Tribunal, dec., p+g+f+t+ac, boxa subsol -7 mp, posibilitate extindere mansarda +80 mp, acoperis schimbat, toate utilitatile, toate actele ok, fara risc seismic. **46.900 €;** ☎0735.229.832

1002. **Unirii** bulevard, dec., et. 6/7, 80 mp, 1996, vand apartament de 3 camere, dec., bloc Zepter, totul nou lux. **173.000 €;** ☎0724.247.353 Nikos_008@yahoo.com

1003. **Unirii** Splai, Mihai Bravu, dec., et. 2/6, 80 mp, 2017, la 5 minute fata de metrou, 10 minute pana la parc Tineretului. Bloc nou de caramida pe structura e beton, 2 grupuri sanitare, centrala proprie, bucatarie inchisa, finisaje la alegere. Parcare **114.000 €;** ☎0722.248.933 viorel.iosifescu@gmail.com

1004. **Unirii** ultracentral, vand apartament 3 camere, dec., et. 2/5, 118 mp, 2007, apartament 3 camere situat in zona Unirii, Piata Bucur. Bloc construit in 2007, parcare subterana, la doar 5 minute de metrou. Blocul este foarte bine intretinut. Etaj 2/5. Stare impecabila. Agentie. Comision 0 **210.000 €;** ☎0726.758.679 danutc2009@gmail.com

1005. **Unirii,** dec., et. 7/8, 90 mp, 2000, vand apartament 3 camere, complet mobilat modern, stare foarte buna. **170.000 €;** ☎0721.634.404 elena.tiuca@gmail.com

1006. **Unirii,** Alba Iulia, metrou, finalizat, dec., et. 2/5, 79 mp, 2017, comision 0, constructie noua, dezvoltator, bucatarie inchisa, bloc din caramida, centrala proprie, finisaje de calitate superioara, locuri de parcare. Program L-D. Intrebati si de celelalte proiecte. **133.500 €;** ☎0722.248.933 viorel.iosifescu@gmail.com

1007. **Unirii,** bd. Corneliu Coposu, Biserica Sf. Mina, dec., et. 3/3, 95 mp, 1940, Insp. de Stat in Constructii, Mantuleasa, 3/3+m, dec, 95mp, 1baie mare, vedere mixta, centrala termica, garaj, fara risc seismic, luminos, g, f, p, t, um, 3 unitati de aer conditionat, bucatarie mobilata, accept credit, neg. **98.000 €;** ☎0770.956.572

1008. **Unirii,** Fantani, dec., et. 3/7, 116 mp, 1993, apartament de lux in zona selecta, bloc monolit, constructie 1993, dec., situat la etaj intermediar, foarte spatios si luminos, renovat, mobilat si utilat, pret tentant **220.000 €;** ☎0730.993.333 tentantimobiliare@yahoo.com

1009. **Unirii, Hanul Berarilor, dec., et. 2/3, 1936, proprietar vand sau inchiriez apartament - nerenovat la etajul 2 in vila cu centrala, aer conditionat, cu 2 intrari si 2 grupuri sanitare. Pret negociabil ☎0739.973.155/ 0734.839.106**

1010. **Unirii,** Nerva Traian, 3 camere, etajul 1/8 mobilat dec., et. 1/8, 81 mp, 1989, Agentia RealKom va ofera spre vanzare apartament 3 camere pe Strada Papazogli, mobilat si utilat complet, etaj 1/8, 81 mp, 2 bai, 1 balcon, bloc construit in 1989 si reabilitat recentwww.realkom.ro **121.500 €;** ☎0723.620.112 cristi.stanciu@realkom.ro

1011. **Unirii,** Nerva Traian, Timpuri Noi dec., et. 1/8, 80 mp, 1989, 3 camere dec., hol H, liber, reabilitat termic, termopane noi. **121.500 €;** ☎0747.777.767/ 021.323.00.10 office@centralimobiliare.ro

1012. **Unirii,** Octavian Goga, Nerva Traian, et. 5/7, 80 mp, 1991, 5/7 dec. 80 mp, bloc monolit reabilitat termic, liber, cu imbunatatiri. **140.000 €;** ☎0735.883.452 daniel.enache@centralimobiliare.ro

1013. **Universitate,** Batistei, Magheru, bloc nou, dec., et. 4/5, 84 mp, 2017, Intercontinental, Inalta Curte de Casatie, apartament 3 camere premium, bloc 2017, dec., terasa, doua grupuri sanitare, ac, **250.000 €;** ☎0728.820.095 sweethome_imob@yahoo.com

1014. **Uverturii** sector 6, dec., et. 2/5, 80 mp, 2019, nou, 3 camere, construc. caramida, tronson 3, spatios, et. 2/5, finisaje la alegere, centrala proprie, usa metalica antiefractie, tamplarie Rehau, apometre, metrou Gorjului, tva inclus. **81.800 €;** ☎0729.349.080 office@ideal-residence.ro

1015. **Uverturii** sector 6, dec., et. demisol/5, 68 mp, 2019, Promotie, nou, 3 camere, construc. caramida, tronson 3, spatios, et. demisol/5, finisaje la alegere, centrala proprie, usa metalica antiefractie, tamplarie Rehau, apometre, metrou Gorjului, TVA inclus. **54.300 €;** ☎0729.349.080 office@ideal-residence.ro

1016. **Uverturii** sector 6, Bucuresti dec., et. 1/5, 74 mp, 2019, nou, 3 camere, tronson 3, et. 1/5, constr caramida, finisaje moderne la alegere, centrala proprie, usa metalica antiefractie, apometre, metrou Gorjului, Ratb, centre comerciale, tva inclus. **76.300 €;** ☎0729.349.080 office@ideal-residence.ro

1017. **Uverturii** sector 6, Bucuresti et. 4/5, 73 mp, 2019, oferta, 3 camere, constructie caramida, tronson 3, spatios, et. 4/5, finisaje la alegere, centrala proprie, usa metalica antiefractie, tamplarie Rehau, apometre, metrou Gorjului, tva inclus. **74.300 €;** ☎0729.349.080 office@ideal-residence.ro

1018. **Valea** Oltului - Brancusi - Kaufland dec., et. 2/6, 77 mp, 2019, 3 camere, bloc 2019,77 mp utili, dec., balcon, finisaje de calitate, centrala termicaproprie, calorifere, obiecte sanitare, gresie, faianta, parchet, tamplarie PVC, geam termopan, usi de interior,etc **83.000 €;** ☎0725.885.866/ 0725.885.844 office@westimob.ro

1019. **Valea** Oltului, bloc exclusivist 2019, 3 camere, 2 bai, 3 balcoane, 2/4R, zona case dec., et. 2/4, 86 mp, 2019, **86.000 €;** ☎0721.250.142 office@premiumadvisors.ro

1020. **Vanzare** 3 camere Gorjului Dezrobirii metrou Gorjului semidec., et. 8/10, 68 mp, 1978, **69.999 €;** ☎0758.115.407 denisa.caracuda@galaxyimob.ro

1021. **Vanzare** 3 camere, duplex Estia Residence dec., et. 5/11, 81 mp, 2008, **165.000 €;** ☎0725.427.427 oana.cristina@galaxyimob.ro

1022. **Vanzare** 3 camere, Tineretului, P-ta Norilor, etaj 1 dec., et. 1/10, 60 mp, 1976, **85.000 €;** ☎0720.451.235/ 0737.525.051 cosmin.olinici@galaxyimob.ro

1023. **Vanzari** apartamente 3 camere zona Bragadiru semidec., et. 3/3, 63 mp, **56.000 €;** ☎0786.781.490 iv.ionutvasile@gmail.com

1024. **Victoriei,** Banu Manta- Mihalache, et.2/10, 85mp et. 2/8, 85 mp, 1982, an 1982, et.2/10, bloc curat, reabilitat termic, garaj, finisaje medii, parchet masiv, usa metalica, 2 grupuri sanitare, bucatarie mare, Parc kiseleff 6 min, M Victoriei 7 min, se accepta credit **130.000 €;** ☎0758.259.731 office@imobservicecenter.ro

1025. **Vitan** Auchan dec., et. 6/10, 72 mp, 1986, va ofeim spre vanzare, un apartament compus din 3 camere, situat in cartierul Vitan, suprafata utila 72 mp, dec., doua grupuri sanitare, centrala proprie, parchet masiv de stejar, usa metalica. Pret neg. **82.000 €;** ☎0744.272.027 nicupandele93@yahoo.com

1026. **Vitan** Mall, dec., et. 1/4, 85 mp, 1989, 3 camere dec.e, bloc de 4 etaje, 2 balcoane, mobilat si utilat, renovat, parcare, **135.000 €;** ☎0747.777.767/ 021.323.00.10 office@centralimobiliare.ro

1027. **Vitan** mall, dec., et. 6/8, 78 mp, 1990, Vlad Judetul intersectie cu Agatha Barsescu, dec., 1988, bloc reabilitat, 2 gr. sanitare, geam la baie, bucatarie mare, termopane, liber, scara foarte curata, merita vazut, **96.000 €;** ☎0732.135.471

1028. **Vitan** Mall, Anastasie Panu, dec., et. 7/8, 76 mp, 1990, Situat la 8 minute metrou Timpuri Noi, dec., 2 gr. sanitare, 74mp, bloc din 1990, renovat total, centrala termica, gresie, faianta, parchet, termopane, mobilat si utilat, toate actele. **128.000 €;** ☎0732.135.471

1029. **Vitan,** apartament in vila 2019 dec., et. 1/2, 75 mp, 2019, vindem 3 camere dec. in bloc tip vila de DS+2+M (are lift) din caramida poroterm cu 2 apartamente pe etaj, centrala de apartament, bucatarie inchisa. Finisaje de calitate, parcare subterana. **111.555 €;** ☎+40722248933 viorel.iosifescu@gmail.com

1030. **Vitan,** Barzesti, dec., et. 3/6, 84 mp, 2019, dezvoltator. Ansamblul rezidential nou este localizat stradal pe Sos Vitan Brarzesti la 2 minute de statie de RATB, cu vedere catre Delta Vacaresti. Comision 0. **92.037 €;** ☎0724.808.488/ 0725.597.221 george.s@star-construct.ro

1031. **Vitan,** Confort Park, Delta Vacaresti, dec., et. 3/11, 105 mp, 2008, Confort Park, Proprietar - 3 camere, etaj 3/11, suprafata utila 105 mp (suprafata interioara: 91mp, balcon 14mp), dressing 6.5 mp, loc de parcare inclus, bloc 2008 - liber. **112.500 €;** ☎0722.386.801/ 0726.110.564

1032. **Voluntari,** dec., et. 1/6, 82 mp, 2017, 900 euro/mp util, disponibil pe etajele 1-6, complet finisate + baile echipate, toate utilitatile sunt contorizate separat. Imobilul este situat langa podul Voluntari. Finisaje premium, lift, parcare. **75.650 €;** ☎0764.088.527 dumitrescu.ddana@yahoo.com

Apartamente 4+ camere

1. **1 Decembrie** 1918, dec., et. 2/4, 80 mp, 1970, 2 minute centrul comercial Auchan Titan, dec., termopane, usa metalica, bloc reabilitat. **81.000 €;** ☎0732.135.467

2. **13 Septembrie,** dec., et. 7/8, 100 mp, 1989, aproape Razoare, hol H, amenajat, mobilat, centrala proprie, curat, bloc civilizat. **112.000 €;** ☎0745.067.409

3. **4 CAMERE** Aviatiei - DEC. dec., et. parter/4, 84.00 mp, **139.000 €;** ☎0720.714.919 razvan.dumitrescu@catoma.ro

4. **APARTAMENT** 4 CAMERE BARBU VACARESCU - OCAZIE dec., et. 2/6, 125.00 mp, **225.000 €;** ☎0720.714.919 razvan.dumitrescu@catoma.ro

5. **Apartament** 4 camere Ferdinand, ideal investitie dec., et. 1/10, 84 mp, 1984, **115.000 €;** ☎0721.151.366 mihaela.iorg@galaxyimob.ro

6. **Apartament** 4 camere Lacul Tei stradal Teiul Doamnei COMISION 0% semidec., et. 5/8, 80.00 mp, **99.000 €;** ☎0730.928.310 vlad@vladtrimbitasu.ro

7. **APARTAMENT** 4 CAMERE LUX - CURTE PROPRIE / SECTOR 1 / METROU dec., et. parter/1, 123.05 mp, **210.000 €;** ☎0720.714.919 razvan.dumitrescu@catoma.ro

8. **Apartament** 4 camere premium, sector 1, metrou dec., et. 1/1, 123 mp, **180.000 €;** ☎0720.714.919 razvan.dumitrescu@catoma.ro

9. **Apartament** 4 camere zona Rosetti ideal investitie semidec., et. 3/8, 98.49 mp, **99.500 €;** ☎0769.250.545 contact@cristinamarin.ro

10. **Apartament** 4 camere, central, Vasile Lascar, ocazie semidec., et. 8/8, 115 mp, 1938, **104.900 €;** ☎0737.613.004 george.dimitriu@galaxyimob.ro

11. **Apartament** 4 camere, zona 13 Septembrie, dec., et. 3, 90 mp, 1990, **123.000 €;** ☎031.710.42.25 contact@casta.ro

12. **Apartament** 5 camere ultracentral, zona Rosetti, Armeneasca, dec., et. 2, 189 mp, 1900, **180.000 €;** ☎031.710.42.25 contact@casta.ro

Imobiliare vânzări 4 CAMERE

13. **Apartament** cu 4 camere zona de nord Bucuresti dec., 154 mp, 2018, 4 camere tipul 4B, suprafata construita 154,2 mp (129,4 mp suprafata utila ce include cele 2 balcoane cu suprafete de 16 mp si 11,6 mp), dec., cu bucataria inchisa. Orientare Est. **169.500 €;** ☎0722.138.441 contact@sisesti119.ro

14. **Apartament** de vanzare Lacul Tei Estia Residence A38 dec., et. 11/12, 169 mp, 2007, **290.000 €;** ☎0725.427.427 oana.cristina@galaxyimob.ro

15. **Apartament** de vanzare Lacul Tei Estia Residence B41 dec., et. 11/12, 169 mp, 2007, **260.000 €;** ☎0725.427.427 oana.cristina@galaxyimob.ro

16. **Apartament** de vanzare Lacul Tei B37 dec., et. 9/12, 140 mp, 2007, **260.000 €;** ☎0725.427.427 oana.cristina@galaxyimob.ro

17. **Apartament** modern in imobil nou Dorobanti, Capitale semidec., et. 1/4, 127 mp, **469.000 €;** ☎0799.029.263 raluca.timofti@catoma.ro

18. **Armeneasca,** dec., et. 2/2, 280 mp, 1936, apartament in vila etaj 2, plus mansarda 7 camere 3 bai balcon centrala termica de apartament 280 mpu, localizare de exceptie, zona boema cu acces rapid Universitate, 7 min. pe jos, ☎0756.923.564/ 0726.481.511 ocaziebuna@gmail.com

19. **Aviatorilor,** Primaverii dec., et. 1/5, 185 mp, 1995, apartament 5 camere dec., suprafata 165 mp utili, 20 mp terasa, paza, garaj propriu, situat la 2 minute de parc Herastrau **435.000 €;** ☎0739.592.844 paul@cityhouse.com.ro

20. **Baba** Novac, parcul IOR, Mall Park-Lake dec., et. 4/4, 85 mp, la coltul parcului IOR, 5 minute Mall, dec., renovat complet, instalatii electrice si sanitare noi, gresie, faianta, parchet, termopane, usa metalica, bloc reabilitat. **110.000 €;** ☎0732.135.467 ramax2016@yahoo.com

21. **Baciului,** sector 5 semidec., et. 8/10, 58 mp, 1975, proprietar, vand apartament semidec. 4 camere, confort 2, et 8/10, Baciului. **47.000 €;** ☎0766.674.008

22. **Baicului, Popa Nicolae vis a vis de Planorama dec., et. 4/4, 100 mp, 1989, vand apartament 4 camere, dec., etaj 4/4, 2 grupuri sanitare, 2 balcoane, 2 locuri de parcare, imbunatatiri. Pret negociabil 86.000 €; ☎0766.773.771/ 0770.919.963**

23. **Balcescu** bulevard, Biserica Italiana, dec., et. 6/8, 156 mp, 1947, Bulevardul Balcescu nr.30, vedere panoramica, liber, cadastru, 2 balcoane, 2 grupuri sanitare. **120.000 €;** ☎0769.805.758

24. **Baneasa,** Cocosatu Nordului, vanzare ap 5 cam dec., et. parter/4, 110 mp, 1983, Baneasa Cocosatu Nordului ap 5 cam p/4, bloc reabilitat termic, balcon, cf, necesita renovare, pret 145.000 euro, rog seriozitate, comision agentie 4.500 euro facturabili. **145.000 €;** ☎0720.533.650/ 0760.978.331 teraimobiliare@yahoo.com

25. **Baneasa,** Ion Ionescu de la Brad semidec., et. parter/3, 69 mp, 1971, apartament liber, 4 camere, 2 grupuri sanitare, suprafata utila 69 mp, bloc reabilitat. Imobil situat in imediata apropiere a pasajului Baneasa. Apartamentul nu are imbunatatiri. Disponibil imediat **79.000 €;** ☎0721.209.780 mircea_simionescu@yahoo.com

26. **Baneasa,** Regimentului Residence 39-43 dec., 140 mp, 2019, comision 0, apartament duplex 5 camere, etaj m/p+2+m, suprf utila 140 mp, suprf. construita 238 mp, an 2019, 4 bai, 3 terase in suprf. de 65 mp, 2 locuri de parcare accoperite incluse, centrala, tva inclus **240.000 €;** ☎0731.490.000/ 031.438.12.51 georgep@regalhouse.ro

27. **Baneasa,** Sisesti semidec., et. 5/5, 119 mp, 2019, apartament 4 camere, etaj 5/5, suprafata construita 192 mp, an 2019, orientare S-V, logie, terasa 37 mp, 3 bai, loc de parcare inclus, ac, centrala, se vinde finisat complet, comision 0%, +tva, neg. **230.000 €;** ☎0763.839.539/ 031.438.12.51 george@regalhouse.ro

28. **Baneasa,** Sisesti, Northside Park, ap. 4 cam 131 mp semidec., et. 7/10, 131 mp, 2020, constructie in curs de edificare, finalizare 2021. Apartment 4 camere 131 mp. Northside Park este situat în zona de nord a Bucurestiului, pe cel mai pretios teren de pe Gheorghe Ionescu-Sisesti **131.000 €;** ☎0735.100.039 contact@northsidepark.ro

29. **Banu** Manta, Titulescu, Grivitei, dec., et. 5/10, 111 mp, 1982, 4 cam transf. in 3 cam cu Autoriz, living 50 mp, bucatarie 18 mp, 2 dorm. 13 mp si 11 mp, 2 bai, 2 holuri, dressing, interfon, finisat, scara finisata lux, 2 lifturi, vedere S-V, toate actele, M 2 min, pret neg. **143.900 €;** ☎0758.259.731 office@imobservicecenter.ro

30. **Berceni** Metalurgiei dec., et. 1/7, 108 mp, 2019, direct dezvoltator, apartament 4 camere total dec., etajul 1/7, finisaje superioare, gresie, faianta, parchet, termopane, usa metalica, tamplarie PVC cu geam termopan, constructie 2019, TVA inclus. **83.000 €;** ☎0727.673.020 simona.dumitru@sudrezidential.ro

31. **Berceni,** dec., et. 3/10, 95 mp, 1980, Alexandru Obregia, vand ap. cu 4 camere, dec., fara imbunatatiri, bloc reabilitat termic, construit in anul 1980, vedere mixta, 2 balcoane, 2 grupuri sanitare, etaj 3/10, mijloace de transport, neg. **94.999 €;** ☎0747.140.370

32. **Berceni,** 4 dec.e lux, finalizat, comision 0, dec., et. 4/4, 89 mp, 2019, Comision 0. Direct dezvoltator, 4 dec.e, finisaje lux, finalizat. Brancoveanu, bransat la toate utilitatile orasului. Mutare rapida. Accept credit. Ansamblu Rezidential, **95.000 €;** ☎0786.207.692 costin.smartrezidential@gmail.com

33. **Berceni,** Aparatorii Patriei, Bucuresti, semidec., et. 8/8, 88 mp, 1981, vand apartament 4 camere la 5 min de metrou, etaj 8/8, 88 mp, construit in 1981, utilat, bucatarie, 2 bai, 2 balcoane, intabulare si cadastru, zona Aparatorii Patriei - Oltenitei, **88.000 €;** ☎0722.307.449 succes.company@yahoo.com

34. **Berceni,** Dimitrie Leonida, dec., et. 3/3, 115 mp, 2012, Berceni, Dimitrie Leonida, va prezentam spre vanzare un apartament deosebit tip duplex, 59 mp mansarda + pod mansardat 52 mp, primul nivel(2 camere, 2 balcoane, baie, bucatarie open space) etaj, **70.000 €;** ☎0725.073.075 valentinacalitoiu.imob@gmail.com

35. **Berceni,** Emil Racovita, 700 m dist. metrou, semidec., et. 4/4, 90 mp, 1974, particular apartament 4 cam. confort 1, vedere mixta, balcon pe doua camere, 2 grupuri sanitare, ac, parchet stejar masiv, termopan, usa metalica. Scoala, gradinita la 30 m. Statie Ratb la 40 m. Cadastru, intabulare. Usor neg. **91.000 €;** ☎0723.712.092 naftanclaudiu@yahoo.com

36. **Berceni,** imobil finalizat, dec., et. 2/3, 99 mp, 2018, apartament 4 camere lux, bloc nou, in suprafata de 99 mp in cartierul Berceni. Utilitati complete (curent, gaze, apa, canalizare, internet + tv), tamplarie PVC Salamandaer. Finisaje lux, **128.000 €;** ☎0786.207.692 smartrezidential@yahoo.com

37. **Brancoveanu,** metrou, dec., et. 4/8, 90 mp, 1986, cf. 1, curat, contorizat, gresie, faianta, parchet, termopan, um, 2 gr. sanitare, 2 balcoane, zona buna, aproape metrou, **103.000 €;** ☎0760.480.777

38. **Bucur** Obor dec., et. 6/10, 100 mp, 1980, 5 camere, Mihai Bravu, stradal vedere spate, apartament deosebit, bloc reabilitat, gresie, faianta, parchet, termoane, 2 balcoane, 2 grupuri sanitare, aer conditionat **143.000 €;** ☎0732.135.467 ramax2016@yahoo.com

39. **Bucurestii** Noi, Damaroaia, dec., et. 5/5, 145 mp, 2008, penthouse luminos 4 camere, pe o strada linistita din sos Jiului, dec., 3 balcoane, centrala proprie, garaj si boxa subsol, liftul avand acces direct in apartament, vecini civilizati, **145.000 €;** ☎0751.053.625/ 0751.053.622 sigmaserviceimob@yahoo.com

40. **Bulevardul** Unirii Decebal, Alba Iulia, Unirii, 4 camere dec., et. parter/5, 142 mp, 2007, **270.000 €;** ☎0730.305.305 davidoliver@galaxyimob.ro

41. **Bulevardul** Unirii, Palatul Parlamantului, dec., et. 7/8, 100 mp, 1992, Bulevardul Unirii, Fantani 4 camere. Va oferim spre vanzare un apartament cu o locatie deosebita, situat pe Bulevardul Unirii. **180.000 €;** ☎0786.337.300 stefanmoisa@gmail.com

42. **Calarasilor,** Agricultori, dec., et. 4/6, 141 mp, 2018, Ideal Residence, ideal for your family, intr-o noua dezvoltare de clasa premium loc parcare acoperit. Termenul de finalizare 2019. comision 0. Discount pentru plata integrala; **224.990 €;** ☎0786.428.222/ 0784.259.742 cristi.kvb86@gmail.com

43. **Calea** Calarasilor dec., et. 8/8, 1998, Apartament 4 camere (transformat în 3).Situat la etajul 8 din 8, apartamentul este liber,este intro stare f. buna, se afla pe Calea Calarasilor vis a vis de biserica Delea Noua. **130.000 €;** ☎0773.841.050

44. **Calea** Calarasilor,Delea Noua,4 camere,comision 0, dec., et. 8/8, 96 mp, 1998, apartament 4 camere de vanzare pe Calea Calarasilor, bloc din 1998 reabilitat termic in 2017, mobilat si utilat, 96 mp, etajul 8/8, terasa, paza, 2 bai, lift nou, comision 0. www.realkom.ro **119.500 €;** ☎0723.620.114 natanael.postolache@realkom.ro

45. **Calea** Dorobanti, Washington, Capitale, dec., et. 6/9, 1980, aproape Beller, Romana, Victoriei, bloc1980, reabilitat termic, renovat, instalatie electrica noua, g, f, t de calitate p. triplu stratificat, 2 balcoane, 2 gr. sanitare, 2 AC, bucatarie mobilata, utilata, contrizat, luminos, priveliste **185.000 €;** ☎0739.397.677

46. **Calea** Dorobantilor, Grigore Alexandrescu, semidec., et. 1/3, 140 mp, 1970, strada Grigore Alexandrescu, apartament 4 camere dispus pe parter si etajul 1, 2 intrari, centrala proprie, curte 100 mp **165.000 €;** ☎0722.321.021 dragan.georgeta@regalservice.ro

47. **Calea** Victoriei, semidec., et. 3/7, 141 mp, 1943, 3/7, vedere mixta, 2 terase, fara renovari, **125.000 €;** ☎0720.663.399 siadconcept@gmail.com

48. **Carol** I, Mosilor dec., et. 8/9, 111 mp, 1982, duplex, 4 camere, bloc reabilitat termic, Su 101 mp, St 111 mp, 2 intrari, 2 gr. sanitare, 2 bucatarii, 6 balcoane, marmura, gresie, faian?a, parchet, termopan, scara interioara, paza. **160.000 €;** ☎0728.872.575 bogdan@nordinvest.ro

49. **Carol** intersectie cu Calea Mosilor semidec., et. 2/5, 130 mp, 1940, apartamentul are o suprafata construita de 130 mp (106 mp util), plus o boxa de depozitare aflata la subsol. Apartamentul este complet renovat si finisat cu materiale de calitate. Comision 2,5%+TVA **155.000 €;** ☎0755.073.101 alexandru@expertimobiliar.com

50. **Casa** de vanzare. Piata Matache dec., et. 1, 76 mp, 1940, **55.000 €;** ☎0729.074.876 florin@norisk.ro

51. **Cinci** camere Cismigiu, dec., et. 2, 111 mp, 1980, **289.000 €;** ☎0761.808.248 florin.landestate@gmail.com

52. **Cismigiu,** Kogalniceanu dec., et. parter/6, 112 mp, 1947, 4 camere zona Kogalniceanu, strada linistita, p/6, dec, 112 mp, centrala termica, fara risc seismic, curte/ gradina comuna, ideal locuit/ birouri/ investitie, necesita renovare, **129.000 €;** ☎0743.174.433

53. **Colentina,** Fundeni, dec., et. 5/5, 146 mp, 2018, 4 camere, spatios, dec., bucatarie inchisa, scara interioara, lift, finisaje de lux. **96.000 €;** ☎0743.777.700 cristina.carlan@rfccity.ro

54. **Colentina,** McDonald s dec., et. 3/4, 1987, ocazie, 4 camere dec.e, etaj 3/4, bloc 1987, 88 mp, renovat acum 6 ani, imbunatatiri moderne, intabulat liber, se accepta credit vizite urgent, merita, imobil reabilitat. **92.000 €;** ☎0728.879.797/ 0721.263.460 OFFICE_GENIC@YAHOO.CO.NZ

55. **Col

Imobiliare vânzări 4 CAMERE

112. **MegaMall** (Pantelimon) dec., et. 12/12, 99 mp, 1978, apartament 4 camere, supr. totala 98,9 mp, supraf. utila 84mp, bucatarie spatioasa, 2 bai, 3 balcoane inchise cu tocarie pvc, ferestre termopan, bloc anvelopat termic, cu 2 lifturi, etaj12/12. **90.000 €;** ☎0744.651.904 doraboariu@yahoo.com

113. **Metrou** Costin Georgian, Arena Nationala, bloc 1982 semidec., et. 1/8, 88 mp, 1982, et 1/8 doua balcoane inchise in termopan, 3 debarale 2 aer conditionat, contor gaze, gresie faianta parchet termopan usa metalica, ruluori exterioare, bloc reabilitat curat si civilizat parcare, mobila inclusa **95.000 €;** ☎0722.555.660 advaimob@yahoo.com

114. **Metrou** Grigorescu penthouse - bloc nou finalizat semidec., et. 3/3, 104 mp, 2018, str. Becatei nr 1-3, 4 camere, 2 WC, 2018, suprafata 104 mp utili, 5 minute pana la metrou N. Grigorescu, Finisaje de lux, centrala Bosch, sanitare Grohe, intrerupatoare si prize Panasonic. Predare imediata. **115.000 €;** ☎0722.248.933 viorel.iosifescu@gmail.com

115. **Militari** zona Pacii, dec., et. 1/4, 100 mp, 1991, confort 1, termopan, poze pe http://www.flanda.ro, **85.000 €;** ☎0720.592.299/ 0774.076.822

116. **Militari,** dec., et. 3/4, 80 mp, 1971, Apusului, dec, etaj 3 din 4, nemobilat, fara imbunatatiri, contorizat, ideal investitie, apropiere mijloace de transport, bloc reabilitat termic, acte **73.000 €;** ☎0723.118.758/ 0723.118.760 stentorintermed@yahoo.com

117. **Militari,** et. 4/8, 90 mp, 1980, Pro-Capital Development va ofera spre vanzare un apartament de 4 camere in zona Militari pe Bd Uverturii, apartamentul este situat la etajul 4 din 8. **87.000 €;** ☎0720.888.105 costina.cirstea@procapitald.ro

118. **Militari,** 1 statie Ratb de Pacii si 2 de Gorjului, dec., et. 3/4, 84 mp, 1977, oferta apartament de 4 camere, confort. 1, cu 2 grupuri sanitare si 1 balcon, se vinde partial mobilat facut pe comanda, renovat in 2018, cu centrala proprie si multe alte imbunatatiri, **77.000 €;** ☎0722.302.080

119. **Militari,** Gorjului, semidec., et. 4/10, 87 mp, 1980, ProCapital Development va ofera spre vanzare un apartament de 4 camere, in zona Gorjului, Militari, pe strada Dezrobirii. Imobilul se afla la doar 4 minute de mers pe jos fata de metrou Gorjului. **92.000 €;** ☎0720.888.105 costina.cirstea@procapitald.ro

120. **Militari,** Uverturii nr. 87, dec., et. 5/8, 89 mp, 1986, 4 camere, cf. 1, dec, 89.05 mp, 5/8, multiple îmbunatatiri, 2 balcoane, 2 gr sanitare, renovat recent, termopan, aer conditionat, panorama inedita, accepta credit, 10 min. metrou, agentie, **84.000 €;** ☎0723.351.895/ 0745.351.895 tinaparaschiv@yahoo.com

121. **Militari,** Veteranilor semidec., et. 6/9, 84 mp, 1977, Particular vand apartament 4 camere, adresa Bd. Iuliu Maniu nr.59, Bl.10A, Sc.7 (intrarea prin spate). An constructie 1977-1978. Liber, luminos, calduros, accept orice tip de credit. **72.500 €;** ☎0725.544.969 mircicako@yahoo.com

122. **Morarilor,** Pantelimon, Circa 9 dec., et. 9/10, 90 mp, 1976, vanzare 4 cam. cf. 1, dec.e etaj 9/10, cu imbunatatiri g, f, p, t, um, ac, balcon inchis, 90 mp, cu boxa la subsol, cadastru si intabulare, stradal, bloc 1975 **70.000 €;** ☎0749.199.195 ion@confortcasaimobiliare.ro

123. **Mosilor,** dec., et. 6/8, 86 mp, 1980, mobilat si utilat, va propun un apartament cu 4 camere pe Calea Mosilor, aproape de intersectia cu Mihai Eminescu de unde aveti legaturi catre mijloacele de transport in comun, ☎0722.732.975 axadomenii@yahoo.com

124. **Mosilor,** intersctie Eminescu, semidec., et. 2/8, 84 mp, 1982, 4 camere semidec., renovat, instalatie electrica si sanitara schimbata, centrala proprie, vedere spate, bloc reabilitat, scara foarte curata, 2 grupuri sanitare, dressing mare. **115.000 €;** ☎0769.651.162

125. **Nordului,** Caramfil, dec., et. 4/5, 188 mp, 2007, apartament 4-5 camere, duplex, etajul 4 si etajul 5/P+5, 188 mp totali, living, 3 dormitoare, birou, dressinguri, 3 bai, terasa 16 mp/ balcon 5 mp, loc de parcare subterana, mobilat si utilat complet; **379.000 €;** ☎0724.299.311 mariuseurobest@gmail.com

126. **Obor,** Colentina, dec., et. 8/11, 100 mp, 1977, 2 grupuri sanitare, **95.000 €;** ☎0721.306.302

127. **Obor,** Colentina, Doamna Ghica, Parcul Plumbuita, dec., et. 1/8, 96 mp, 1991, str. Pancota, bloc 1991, reabilitat termic, dec. 96 mp, foarte spatios, bucatarie mare, 2 bai, 2 debarale, centrala proprie, imb. termopan, cadastru, intabulare, eliberabil rapid, se accepta credit, **99.900 €;** ☎0722.614.867/ 0723.947.833

128. **Obor,** Colentina, Doamna Ghica, Tei, parc Plumbuita dec., et. 2/10, 68 mp, 1975, 2/10, cf. 2, dec., 68 mp, 1baie, hol locuibil, vedere mixta, balcon, bl reabilitat termic, fara risc seismic, loc de parcare ADP, renovat 2015, g, f, p, t, um, aer condit, usi noi, contorizat, intab, zona linistita, neg, cash **62.500 €;** ☎0770.956.572

129. **Obor,** Colentina, Doamna Ghica, Tei, Parc Plumbuita dec., et. parter/10, 80 mp, 1981, semistradal, p/10, cf 1, dec, 80 mp, 2 bai, orientat pe Est, bl reabilitat termic, renovat, 2 locuri de parcare, canalizare separata, g, f, p, t, um, instal sanitare si electice noi, intab, zona linistita, acc credit, neg, **92.500 €;** ☎0724.336.834

130. **Obor,** metrou Obor, semidec., et. 9/13, 95 mp, 1977, direct proprietar, comision 0, apartament 4 camere, confort 1, situat la etajul 9/13, intr-un bloc reabilitate termic construit in anul 1977, cu suprafata utila de 85mp + 10 mp de balcon, **89.900 €;** ☎0734.258.107 cristian311andrei@gmail.com

131. **Obor,** Petre Antonescu- Teiul Doamnei Sectia 7 dec., et. 2/8, 85 mp, 1984, Metrou Obor 7 min. Mall Veranda 5 min. 2 bai, 2 balcoane, scara civilizata, reabilitat termic, termopan, imb. gresie, faianta, parchet, UM, termopan, cadastru, intabulare, se accepta credit, **87.500 €;** ☎0722.614.867/ 021.688.08.67

132. **Pache** Proropopescu metrou Iancului dec., et. parter/2, 90 mp, 1940, Pache Protopopescu -metrou Iancului, 4 camere generoase, 90 mp , + boxa 15 mp. Apartamentul are 2 intrari in imobil de 3 etaje. Imobilul este stradal, ap. intretinut cu vedere stradala. **141.000 €;** ☎0755.123.300

133. **Pantelimon,** Biserica Capra, semidec., et. 7/8, 86 mp, 1987, clinica Hiprocrat, 7/8, sdec, 2wc, 2 balcoane, gresie, faianta, parchet, termopan, usa metal, aer conditionat, geam baie, bloc fara risc seismic, cadastru intabulare, acc credit, eliberabil repede, loc parcare ADP, **82.000 €;** ☎0724.336.834

134. **Pantelimon,** parc Florilor, dec., et. 5/11, 98 mp, 1975, vanzare 4 camere dec.e etaj 5/11, bloc 1975, cu g, f, p, um, ac, 3 balcoane 2 lifturi, 2 bai, necesita imbunatatiri, locatia se gaseste langa parcul Florilor. **80.000 €;** ☎0749.199.196 lenus@confortcasaimobiliare.ro

135. **Parcul** Carol, dec., et. 5/5, 210 mp, 2010, vanzare penthouse/duplex 4 camere in centrul Capitalei. **390.000 €;** ☎0752.555.065 chesarie88@gmail.com

136. **Penthouse** unicat zona Traian, comision 0, et. 4/5, 200 mp, 2018, Acord Grup va propune spre vanzare un Penthouse unicat cu 5 camere, pretabil locuinta/sediu firma, imobil, confort 1, situat in zona Foisorul de foc, intr-un bloc cochet construit in anul 2018. **390.000 €;** ☎0731.551.555 marian@mariannut.ro

137. **Petre** Ispirescu, Craisor, dec., et. 3/8, 97 mp, 1989, aproape de intersectia cu Margeanului, bloc deosebit, proaspat renovat, instalatii electrice si sanitare schimbate, hol in H, 2 balcoane, 2 gr sanitare, se accepta credit **97.000 €;** ☎0722.465.875 radu_emil72@yahoo.ro

138. **Piata** Iancului, Mihai Bravu, Sos. Iancului, dec., et. 11/14, 100 mp, 1978, metrou Iancului la 3 min. metrou Obor 10 min. pozitionare super buna, bloc civilizat, 100 mp, dec. 2 lifturi, 3 balcoane, baie cu fereastra, vedere frumoasa, cadastru-intabulare, se accepta credit, liber. **98.500 €;** ☎0722.614.867/ 021.688.08.67

139. **Piata** Muncii metrou 300 m, ultimul apartament dec., et. 9/10, 125 mp, 2019, ansamblu rezidential 2018, ultimul apartament, parcare inclusa, balcon inchis, centrala proprie, finisaje premium la alegere, Mihai Bravu, Vitan, Dristor, **165.000 €;** ☎0761.309.031

140. **Piata** Romana, vanzare ap. 4 camere, semidec., et. parter/2, 1940, Piata Victoriei, Lascar Catargiu ap. 4 cam., 135 mp, boxa, curte, cf. liber hp/2, liber, necesita renovare, pret discutabil, rog seriozitate, **130.000 €;** ☎0760.978.331/ 0722.560.930 teraimobiliare@yahoo.com

141. **Piata** Unirii dec., et. 7/8, 100 mp, 1993, Piata Unirii, Magazinul Unirea, etaj 7/8, dec., 100mp, vedere mixta, 2 balcoane, 2 grupuri sanitare, curat, bloc monolit, constructie 1993, cadastru, intabulare. **170.000 €;** ☎0722.573.232/ 0722.359.898 office@interpartes.ro

142. **Piata** Unirii, Sf. Vineri, dec., et. 7/8, 1990, 4 camere dec.e, vedere mixta, bloc monolit, situat la 1 minut de metrou **169.000 €;** ☎0747.777.767/ 021.323.00.10 office@centralimobiliare.ro

143. **Piata** Victoriei, Dr. Felix dec., et. 4/8, 87 mp, 1987, 4 camere, 4/8, 87 mp, dec., necesita renovare, pret negociabil, pta. Victoriei, Dr. Felix **149.000 €;** ☎0720.888.137 ioan.cornel@procapitald.ro

144. **Pipera** OMV, Emil Racovita, dec., et. 6/7, 158 mp, 2009, apartament 4 camere,bucatarie open space, 126.57 mp, terasa 31.96 mp, centrala proprie, semineu. Toate actele, liber. **136.000 €;** ☎0721.854.257/ 0765.487.485 cristian.imob@hotmail.com

145. **Pipera,** Iancu Nicolae, Carina Residence bloc 2009, dec., et. 3/5, 163 mp, 2009, Private House va propune spre vanzare un apartament in zona Pipera. Vanzare apartament 3 camere Pipera, Iancu Nicolae, strada Drumul Potcoavei, complex Carina Residence, bloc 2009. **162.000 €;** ☎0760.101.098 claudiu@privatehouse.ro

146. **Popa** Nan, Matei Voievod, Pache Protopopescu, dec., et. 1/2, 123 mp, etajul 1, suprafata 123 mp, dec., fara imbunatatiri, toate actele, 10 minute metrou Iancului. 15 minute Universitate. **120.000 €;** ☎0732.135.467 ramax2016@yahoo.com

147. **Rahova,** 1985, Margeanului, dec., et. 3/8, 90 mp, 1985, cf. 1, 90 mp, 3/8 , g, f, p, t, um, cadastru, intabulare, **68.000 €;** ☎0766.919.499

148. **Rahova,** Barca, Margeanului, Dumbrava Noua semidec., et. 8/8, 90 mp, 1983, Ap 4 cam, 2 bai, 2 balcoane, gresie, faianta, usor transformabil dupa preferintele cumparatorului **75.000 €;** ☎0766.693.514 denis_predescu@yahoo.com

149. **Rahova,** Petre Ispirescu, semidec., et. 3/10, 1982 constructie bloc, reabilitat termic, semidec. 85 mp, etaj 3/10, gresie, faianta, parchet, termopane, usa metalica, centrala termica, aer conditionat, mobilat si utilat, cadastru, intabulare. **79.900 €;** ☎0731.144.153/ 021.231.23.18

150. **Sala** Palatului, Cismigiu vanzare ap 4 camere, dec., et. 1/9, 1947, Ion Brezoianu vedere spre Cismigiu ap. 4 cam. etaj 1/9, dec., 3d, 2 bai, terasa, cf centrala de ap, 2 intrari, p, g, f, bucatarie complet mob, acces usor central, rog seriozitate, bloc cu risc seismic 3 **120.000 €;** ☎0760.978.331/ 0722.560.930 teraimobiliare@yahoo.com

151. **Sector** 1, Banu Manta, Titulescu, Piata Victoriei dec., et. 2/6, 134 mp, 2017, Procapital Development. Va propunem la vanzare, 4 camere confort lux, ultramodernn, etajul 2 in imobil exclusivist P+6 / 2017, premiat Best Residential Development Romania 2017. **348.000 €;** ☎0720.888.109 dumitru.marius@procapitald.ro

152. **Sector** 4, metrou, Aparatorii Patriei, dec., et. parter/4, 102 mp, 2019, apartament 4 camere+curte, sector 4, comision 0. **165.000 €;** ☎0724.744.755 mihaela.smartrezidential@gmail.com

153. **Sisesti** nr. 119 apartament cu 4 camere 130 mp, 2018, 4 camere tipul 4A, suprafata construita 130,2 mp (108,7 mp suprafata utila ce include cele 2 balcoane cu suprafete de 14,5 mp si 4,3 mp), dec., cu bucataria inchisa. Orientare Sud. **149.500 €;** ☎0722.138.441 contact@sisesti119.ro

154. **Sisesti,** apartament 4 camere ansamblu rezidential 148 mp, 2018, 4 camere tipul 4C, situat la etajul 5, suprafata construita 147,8 mp (127,1 mp suprafata utila ce include teraса cu suprafata de 36,2 mp), dec., cu bucataria inchisa. Orientare Nord **169.500 €;** ☎0722.138.441 contact@sisesti119.ro

155. **Strada** Barca, zona Rahova semidec., et. parter, 82 mp, 1984, Vand apartament 4 camere, strada Barca, zona Rahova. **85.000 €;** ☎+40766325030 cristina_buica@yahoo.com

156. **Teiul** Doamnei, str. Cristea Mateescu, proprietar, 84 mp, 1986, parter, cadastru, intabulare, certificat energetic, usa metalica, aer conditionat, gresie, faianta, parchet, **82.000 €;** ☎0722.448.969

157. **Tineretului** parc, dec., et. 7/10, 86 mp, 1982, stradal, chiar vav parc, vedere mixta, 2 balcoane, 2 gr sanitare, gresie, faianta, parchet, termopane, instalatii electrice si sanitare schimbate, aer conditionat, geam baie ,situat la 7 min metrou; **138.000 €;** ☎0732.135.471

158. **Tineretului,** dec., et. 7/11, 1986, vanzare apartament 4 camere parc Tineretului. **115.000 €;** ☎0720.888.100 zogoreanu.carmen@procapitald.ro

159. **Titan** semidec., et. 4/4, 78 mp, 1968, Aleea Lunca Bradului, metrou Titan 5 min., parc IOR 3 min., scoala, cresa, gradinita, toate la 3 min., et. 4 din 4, bloc rezistent de caramida (H) pereti grosi, termopane noi, acte in regula. **85.000 €;** ☎0723.578.525 habitatinteligent@yahoo.com

160. **Titan** Billa, semidec., et. parter/10, 1979, Titan, Billa, Supeco, conf 1, semidec, parter din 10 cu balcon, st 97 mp, 2 gr san, zona foarte linistita, apropiere metrou Grigorescu sau 1 Decembrie, parc IOR, P-ta Salajan, scoli si gradinite. **83.990 €;** ☎0754.396.668/ 0727.917.777 office@delpihouse-imobiliare.ro

161. **Titan,** dec., et. 2/4, 85 mp, Titan, parc IOR zona linistita, recent renovat, la 5 minute de metrou si 2 minute de parc, spatios, termopane, gresie, faianta, balcon, bloc civilizat. Exclus agentii. Scoala, gradinita in zona. **115.000 €;** ☎0736.166.328

162. **Titan,** Auchan, bd. 1 Decembrie 1918, semidec., et. 6/8, 83 mp, 1984, Proprietar, ap. 4 camere, et 6/8, bloc '84, semidec., 83 mp, s.u. 78 mp, 2 bai, 2 balcoane, gresie, faianta, parchet, termopane, 3xac, usa metalica, bloc izolat, renovat 2012, baie mica ren. 2016. Fara agentii. **83.000 €;** ☎0760.359.945 apartamentcatalin@gmail.com

163. **Titan,** dec., bloc mapn, Gura Ialomitei nr. 5 dec., et. 1/4, 82 mp, 1972, 4 camere, dec., etajul 1 din 4. Bloc construit pentru MAPN, in 1972. Strada este foarte linistita, iar vis a vis de bloc este scoala nr. 116. Necesita renovare. Zero comision **75.500 €;** ☎0736.380.182/ 0725.597.221

164. **Titan,** Grigorescu, metrou, parc, piata dec., et. parter/8, 85 mp, 1983, Bloc solid, apartament 4 camere, spatios, bucatarie generoasa, 2 grupuri sanitare, unul cu geam, parter inalt, actele sunt pregatite pentru vanzare, pretul este negociabil. **79.000 €;** ☎0722.740.750 express.imobiliare@yahoo.com

165. **Titan,** Ozana, Livada cu Nuci, 4 camere, dec., et. 4/4, 82 mp, 1978, Titan, Ozana, Livada cu Nuci, bloc tip F, apart. 4 camere, dec, etaj 4 hol in forma de H, 2 gr. sanitare suprafata 82 mp, vedere mixta. Bloc reabilitat termic. Apartamentul necesita zugravit. **78.000 €;** ☎0722.511.217/ 0762.628.915 office@cbs-imob.ro ,uigimob@yahoo.com

166. **Titan,** Ozana, metrou 1 Decembrie 1918, sector 3 dec., et. 5/5, 238 mp, 2019, apartament 4 camere 237,7 mp utili, complet finisat si utilat cu centrala termica proprie, calorifere, obiecte sanitare, tamplarie PVC, geam termoizolant usa metalica, instalatii sanitare, **171.749 €;** ☎0770.460.460/ 0770.460.460 office@estimobiliar.ro

167. **Titan,** Ozana, metrou 1 Decembrie 1918, sector 3 dec., et. 5/5, 238 mp, 2019, apartament 4 camere 237,7 mp utili, complet finisat si utilat cu centrala termica proprie, calorifere, obiecte sanitare, tamplarie PVC, geam termoizolant usa metalica, instalatii sanitare, **171.740 €;** ☎0770.490.490/ 0770.460.460 office@estimobiliar.ro

168. **Titan,** particular, dec., et. parter/4, 2 bai, bloc reabilitat, boxa, gresie, faianta, parchet, aer conditionat, parcare, zona linstita, 5 minute metrou, **120.000 €;** ☎0767.000.591

169. **Titulescu,** Piata Victoriei, dec., et. 3/10, 89 mp, 1979, K Imobiliare Consult va propune spre vanzare un apartament care necesita renovare de 4 camere, acesta se afla la etajul 3 al unui imobil construit in 1979 si care nu are risc seismic. Loc parcare **155.000 €;** ☎0722.816.821 marcel@k-imobiliare.ro

170. **Ultracentral,** Maria Rosetti, Silvestru, Popa Petre dec., et. 3/3, 148 mp, 1930, luminos/calduros, spatii ample, 5 camere, 2 bai, bucatarie, spatii de depozitare, 2 camere de serviciu, 3 balcoane, terasa. Bloc tip vila interbelic, stil maur(fier forjat, carouri, solzi de peste). Lift si mansarda. **135.000 €;** ☎0726.777.877 victoria@primob.ro

171. **Unirii** bulevard, Tribunal Bucuresti, duplex, dec., et. 6/7, 157 mp, 2000, agentia Imobiliara RealKom va ofera spre vanzare duplex 5 camere pe Bulevardul Unirii, etajul 6+7/7, 157 mp, 2 terase, 2 bai, mobilat si utilat, bloc construit in 2000, acces stradal. www.realkom.ro **239.000 €;** ☎0723.620.112 cristi.stanciu@realkom.ro

172. **Unirii,** dec., et. parter, 1983, Imobilul in suprafata de 4.668,51 mp se vinde cu proiect de modificare interioara si exterioara, urmarindu-se realizarea a 50 de apartamente,iar la parter si subsol amplasarea unui spatiu comercial (restaurant) **4.900.000 €;** ☎0722.200.926/ 0722.339.400 catalina.avram@romconsulting.ro

173. **Unirii,** Alba Iulia, metrou, finalizat, dec., et. 2/5, 90 mp, 2018, constructie noua, dezvoltator, bucatarie inchisa, bloc din caramida, centrala proprie, finisaje de calitate superioara, locuri de parcare. Program L-D. Introbati si de celelalte proiecte, poze reale **153.500 €;** ☎0722.248.933 viorel.iosifescu@gmail.com

174. **Unirii,** Camera de Comert dec., et. 5/8, 105 mp, 2003, Unirii, Camera de Comert, stradal, 6/8, dec., 3 balcoane, 105 mp, 2 gr. sanitare(unul cu geam) vedere mixta, bloc monolit, constructie 2003, cadastru, intabulare, boxa subsol, loc parcare, liber. **167.000 €;** ☎0722.573.232/ 0722.359.898 office@interpartes.ro

175. **Unirii,** Fantani, dec., et. 1/8, 120 mp, 1990, Unirii, Fantani, stradal, apartament 4 camere transformat din 5 camere, etaj 1/8, dec., suprafata 120 mp, vedere mixta, cadastru, intabulare, bloc monolit, constructie 1990 **245.000 €;** ☎0722.359.898/ 0722.573.232 office@interpartes.ro

176. **Unirii,** Mamulari, ultracentral p+1e vila solida semidec., et. parter/1, 90 mp, 1940, Unirii, Mamulari, ultracentral, p+1e, vila interbelica solida, caramida, toata vila 2 proprietari, 90 mp utili, 4 cam, 2 gr sanitare, renovata total, 3 min. piata Unirii, acte in regula, fara risc seismic. **122.900 €;** ☎0726.664.381 valentin.florea@bvn.ro

177. **Unirii,** Mitropolie, 4 cam., 2 bai, 3 balcoane dec., et. 1, 89 mp, 1935, apt. terasa, lux, deosebit, proprietar ofer ap. vedere parc Mitropolie, luminos, pt locuit, firma sau investitie (10%/an), fara risc seismic, inspectat si asigurat Omniasig, colaborez cu agentii. **139.000 €;** ☎0742.972.851

178. **Unirii-Piata** Alba Iulia, penthouse 5 camere dec., et. 6/8, 263 mp, 2009, 2009 anul constructiei, oferta vanzare penthouse de 5 camere pe Strada Dem. Teodorescu, 263 mp, jacuzzi, 4 seminee, 5 boxe, centrala proprie, modern mobilat si utilat, et 6+7+8/8www.realkom.ro **450.000 €;** ☎0723.620.114 natanael.postolache@realkom.ro

179. **Universitate,** CEC, Victoriei, Centrul Istoric dec., et. 6/6, 90 mp, 1980, bloc dupa cutremur, et. 6/6, foarte buna izolatie, renovat, dec., vedere superba Calea Victoriei, Lipscani, liber, multiple imbunatatiri **185.000 €;** ☎0735.883.452 daniel.enache@centralimobiliare.ro

180. **Vacaresti,** Parc Tineretului, semidec., et. 7/10, 84 mp, 1986, apartament 4 camere, semidec., vedere panoramica spre Delta Vacaresti, gresie, faianta, parchet, termopan, pret negociabil. **117.000 €;** ☎0732.940.970 florinalecu.tentant@yahoo.com

Imobiliare vânzări CASE, VILE

181. **Vanzare** 4 camere bd. Al. Obregia, dec., et. 8/10, 81 mp, 1979, Va propunem spre vanzare apartament cu 4 camere, dec., confort 1, situat in cartierul Alexandru Obregia, zona Mega Image, intr-un imobil construit in anul 1979 **74.900 €;** ☎0731.551.555 marian@mariannut.ro

182. **Vasile** Lascar, Stefan cel Mare, semidec., et. 1/2, 94 mp, 1940, Apartament 4 camere, etaj 1/S+D+1+M, 41 mp spatii comune, vedere mixta, acte. Mijloace de transport: metrou/STB. Vecinatati: Calea Mosilor, Dacia, Parcul Circului, Tunari.OVA 122375 **95.000 €;** ☎0752.122.053

183. **Vitan** Mall, Casa De Pensii, dec., et. 2/4, 98 mp, 1991, 4 camere dec.e, vedere mixta, bloc de 4 etaje, renovat, centrala termica, parcare **130.000 €;** ☎0747.777.767/ 021.323.00.10 office@centralimobiliare.ro

184. **Vitan,** Anastasie Panu, dec., et. parter/8, 96 mp, 1984, vand apartament dec., ideal firma dar si locuinta, necesita amenajare, 2 gr sanitare, foarte spatios, zona linistita, loc de parcare. Acte la zi, cash/credit, vecinatati: Unirii, Decebal, Dristor, **123.000 €;** ☎0723.460.200/ 021.210.76.00 sweethome_imob@yahoo.com

185. **Vitan,** Casa de Pensii, renovat, semidec., et. 2/2, 134 mp, va propun un apartament frumos renovat, in care va puteti muta direct in zona Vitan, Casa de Pensii. Apartamentul este situat la etajul 2 al unei case solide, **150.000 €;** ☎0722.732.975 axadomenii@yahoo.com

Case, vile

1. **1 Decembrie,** Green City Residence, S.U. 120 mp, curte 180 mp, 4 cam., 2009, la cheie, Complex Green City, 18km de Bucuresti (30 min pe ceas), vile 4 camere si 3 bai, 120 mp gradina, acces securizat, finisaje la alegere, centrala, familii tinere, restaurant in incinta, 85.000 eur+tva. **85.000 €;** ☎0725.579.402 vanzari@mygreencity.ro

2. **13 Septembrie** S.U. 165 mp, curte 160 mp, 2 cam., 2015, 1/1, apartament 95 mp+pod mansardabil 70 mp+curte 160 mp, **116.000 €;** ☎0723.627.543

3. **13 Septembrie,** curte comuna, casa 2 corpuri, 2 camere, baie, bucatarie, 35 mp, **14.000 €;** ☎0767.271.130

4. **23 August** nr. 12, 3 cam., 1982, casa, curte 280 mp, cu toate utilitatile, **58.100 €;** ☎0755.058.215

5. **Acasa** in Ciolpani, S.U. 150 mp, curte 400 mp, 5 cam., 2009, la cheie, **84.900 €;** ☎0735.551.422 florin.toma@catoma.ro

6. **Acasa** in Militari, S.U. 240 mp, curte 450 mp, 6 cam., 2013, la cheie, **345.000 €;** ☎0735.551.422 florin.toma@catoma.ro

7. **Adunatii** Copaceni, jud Giurgiu, S.U. 130 mp, curte 961 mp, 3 cam., 2017, in constructie, casa Adunatii Copaceni, judetul Giurgiu, suprafata construita 130 mp, teren 961 mp, **55.000 €;** ☎0730.075.774

8. **Afumati,** S.U. 350 mp, curte 750 mp, 7 cam., 2005, la cheie, Compania Procapital va ofera spre vanzare o superba casa intr-o zona plina de verdeata, la 5 minute de Primaria Afumati si 16 km de Piata Unirii. **205.000 €;** ☎0720.888.115

9. **Afumati,** Padurea Golasei, in mijlocul naturii S.U. 200 mp, curte 1000 mp, 5 cam., 2018, la cheie, floare de salcam, stil arhitectural -traditional romanesc. Printre pomi fructiferi, vita de vie nobila si copacei ornamentali, a luat fiinta o frumoasa casa romaneasca. Multe poze disponibile; **150.000 €;** ☎0740.111.969 liviu.marinel@rupi.ro

10. **Alexandria, la 6 km, jud. Teleorman, curte 2000 mp, 9 cam., baie, canalizare, geam termopan, boiler, stradal, curte mare; ☎0728.670.736**

11. **Alexandriei-Haliu** S.U. 118 mp, curte 230 mp, 4 cam., 2018, la cheie, Str Rahovei, duplex, la cheie, va puteti alege parchetul, finisaje de calitate, gazul si curentul trase in casa, se accepta credit, **90.500 €;** ☎0722.465.875

12. **Andronache S.U. 75 mp, curte 75 mp, 3 cam., la cheie, 3 camere, baie, bucatarie, toate facilitatile, teren, casa la cheie. Pret negociabil. 72.000 €; ☎0762.617.545**

13. **Antiaeriana** P+M S.U. 130 mp, curte 385 mp, 3 cam., 2016, la cheie, Zona foarte buna, casa P+M, constructie 1978 dar reconsolidata, renovata in totalitate 2016, sunt 3 camere, trei grupuri sanitare. Finisaje de buna calitate. Se vinde mobilata-utilata complet. **145.000 €;** ☎0731.300.030 robert.tentantimob@yahoo.com

14. **Antiaeriana,** curte 80 mp, 4 cam., 2018, vila, 2 bai, teren, gaze, totul nou, **62.000 €;** ☎0767.271.130

15. **Antracit** Residence, proprietar vila individuala S.U. 233 mp, curte 396 mp, 6 cam., 2019, la cheie, 233 mp suprafata totala utila, teren 396 mp, vila individuala "la alb" p+1+m, pret cu TVA inclusa. Detalii la telefon sau antracit.ro. Face parte din Ansamblul Antracit Residence 6 Cartier Craitelor. **194.900 €;** ☎0730.448.944 contact@antracit.ro

16. **Aparatorii** Patriei, Casa spatioasa, rezidential/birouri, 0% comision S.U. 327.00 mp, curte 968.00 mp, 7 cam., 2007, la cheie, **280.000 €;** ☎0737.989.041 contact@ramona-ursu.ro

17. **Aparatorii** Patriei, Casa spatioasa, rezidential/birouri, 0% comision S.U. 327.00 mp, curte 968.00 mp, 7 cam., 2007, la cheie, **280.000 €;** ☎0737.989.041 contact@ramona-ursu.ro

18. **Aparatorii** Patriei, sector 4, S.U. 129 mp, curte 150 mp, 4 cam., 2019, in constructie, proiect nou de 4 vile lipite, living, bucatarie, 3 dormitoare, 2 bai, scara catre mansarda, curte libera 120 mp, iesire catre metrou, STB, loc de parcare, se finiseaza pe gustul cumparatorului. **110.000 €;** ☎0761.833.311/ 0787.525.596

19. **Autostrada** Soarelui, Bucuresti - Lehliu curte 2000 mp, 5 cam., - Plevna, la 70 km, centrala, apa calda, cadastru + intabulare, pomi fructiferi, vie pe rod, solar legume; ☎0726.828.267

20. **Aviatiei,** Herastrau, Buciumat, casa+teren 350 mp, toate utilitatile instalate, ideal investitie, constructie S+P+2+1 retras, urbanism, deschider mari la 3 strazi, liber imediat, **320.000 €;** ☎0722.706.779

21. **Baba** Novac, Bucuresti, S.U. 197 mp, curte 187 mp, 4 cam., 1932, la cheie, d+p+1+pod, zona de case -vile, stradal, deschidere la doua strazi, ideal sediu firma, cabinet notarial, avocatura etc. exclus intermediari !! **295.000 €;** ☎0721.764.444 valentinmurgan@yahoo.com

22. **Baba** Novac, Muncii, S.U. 100 mp, curte 150 mp, 4 cam., 1967, la cheie, casa single, 4 camere, 2 grupuri sanitare, 2 debarale, bucatarie mare, renovata recent, centrala termica, izolata, Curte 150 mp + 12 mp foisor, 3 locuri de parcare, toate utilitatirile. **165.000 €;** ☎0769.651.162

23. **Baicului,** str. Olimpiadei sector 2, S.U. 42 mp, curte 285 mp, 3 cam., 1976, demolabila, urgent casa legea 112, Baicului, Obor Kaufland Colentina **55.000 €;** ☎0785.920.059 Marius25822003@yahoo.com

24. **Balotesti** S.U. 250 mp, curte 2000 mp, 5 cam., 2016, la cheie, cu deschidere la lac, ponton, casa apartine unui arhitect, proiect unic, sau respectat cele mai exigente norme de constructie, sau folosit cele mai bune materiale, merita vazuta, faciliati la plata, rate, transe ! **290.000 €;** ☎0753.075.109

25. **Balotesti** (Ilfov) vand 2 case +1000 mp teren S.U. 460 mp, curte 1000 mp, 10 cam., 1995, casele se afla pe un teren de 1000 mp situat pe strada principala (Strada Unirii) la 1 km de DN1.Terenul este împrejumit cu gard de beton. **210.000 €;** ☎0763.100.210 awadahm@yahoo.com

26. **Balotesti** lac S.U. 200 mp, curte 1000 mp, 5 cam., 2016, la cheie, Vila 5 camere in Balotesti,la 15 min de Bucuresti, deschidere lac 30 ml, 350 mp construiti, teren liber cca 1.000 mp, toate utilitatile, intre vile locuite, drum de servitute **275.000 €;** ☎0727.279.336

27. **Balta** Neagra - Ilfov, S.U. 200 mp, curte 3380 mp, 5 cam., 2009, la cheie, 5 Km autostrada Bucuresti-Ploiesti, vila P+1+M, constructie 2009, curte 3380mp, 275mp construiti, gradina amenajata, solar legume, pomi fructiferi, 3 puturi, 2 hidrofoare, 3 bai, padure, liniste, disc **130.000 €;** ☎0722.874.772

28. **Balta** Neagra, Ilfov, S.U. 200 mp, curte 5500 mp, 5 cam., 2009, la cheie, 5 km autostrada Bucuresti-Ploiesti, vila P+1+M 2009, teren 5500 mp, din care 2100 mp livada de meri pe rod, gradina amenajata, solar legume, 4 puturi, 2 hidrofoare, fosa septica, strada asfaltata, disc. **160.000 €;** ☎0722.874.772

29. **Baneasa,** Benzinaria Mol, S.U. 244 mp, curte 400 mp, 7 cam., 2008, la cheie, vila duplex P+1E+M, 7 camere, suprf. construita 269 mp, an 2008, teren 400 mp, deschidere 16 ml, patru grupuri sanitare, terasa, 4 balcoane, centrala termica, aer conditionat, intabulat, negociabil. **280.000 €;** ☎0763.839.539/ 031.438.12.51 george@regalhouse.ro

30. **Baneasa,** Lac Baneasa, Petrom City S.U. 230 mp, curte 740 mp, 5 cam., 2013, la cheie, vila cu iesire la lac situata in complex rezidential, 740 mp teren, 230 mp utili, P+2, 3 bai, 5 camere, terase, living de 46 mp, dormitor matrimonila de 30 mp. Acces facil la oras, statie autobuz. **530.000 €;** ☎0722.323.657 office@heramba.ro

31. **Baneasa,** Sisesti S.U. 230 mp, curte 447 mp, 5 cam., 2006, la cheie, vila duplex P+1E+M, 5 camere, suprf. construita 300 mp, an 2006, teren 447 mp, dubla deschidere 14/32 m, trei grupuri sanitare, garaj, libera, complex rezidential cu circuit inchis, acces lac, neg. **270.000 €;** ☎0763.839.539/ 031.438.12.51 george@regalhouse.ro

32. **Baneasa,** Sisesti, S.U. 240 mp, curte 250 mp, 6 cam., 2017, la cheie, NorthSide Residence este cel mai nou proiect rezidential in care imbinam armonios natura, confortul cu eleganta arhitecturii englezesti. Ansamblu este compus din patru case, p+2, **330.010 €;** ☎0721.155.555 contact@northsidepark.ro

33. **Barbu** Vacarescu, S.U. 80 mp, curte 156 mp, 3 cam., 1940, la cheie, Dinamo, vila tip duplex, dipsusa pe subsol (17 mp), parter (living, bucatarie si grup sanitar), etaj (2 dormitoare si baie mare) si pod. Suprafata constructie aproximativ 120 mp **149.000 €;** ☎0724.226.342/ 0722.816.821 cristian@k-imobiliare.ro

34. **Basarabia** S.U. 500 mp, curte 366 mp, 11 cam., 2004, la cheie, Muncii, Basarabia, d+p+2+m, 11 camere, 500 mp locuibili,100 mp pe nivel, teren 366 mp, an 2004, finisaje lux, complet automatizata, pretabil locuinta, birou, cabinet medical, 49000 euro. **490.000 €;** ☎0772.145.406/ 0721.717.270 romica.capbun@alphadpi.ro

35. **Belvedere,** vanzari case, vile, S.U. 60 mp, curte 160 mp, 3 cam., 1945, la cheie, **115.000 €;** ☎0720.133.267 athos.imob@yahoo.com

36. **Ber

Imobiliare vânzări CASE, VILE

92. **Calea** Calarasilor, S.U. 150 mp, curte 135 mp, 6 cam., 1911, la cheie, casa boiereasca, str. Vasile Lucaci nr. 112, cu deschidere pe 2 strazi, p/1, utila 154, pivnita de 38 mp, locuit 116, 4 camere parter, 2 la etaj, mansarda, teren 150 mp cu chirie la stat, legea 112 I, **230.000 €;** ☎0722.519.460 despina.enache@yahoo.com

93. **Calea** Floreasca, S.U. 46 mp, curte 25 mp, 3 cam., 1988, proprietar, vand casa la curte, langa Lacul Floreasca, 3 camere, suprafata de 46 mp, curte libera 25 mp, baie si bucatarie, gaze la poarta. Mobilata si utilata. Casa este libera. Toate actele **58.500 €;** ☎0736.354.416

94. **Calea** Grivitei, sector 1, S.U. 50 mp, curte 274 mp, 3 cam., 1940, casa demolabila sau necesita renovare, apa curenta, canalizare, **150.000 €;** ☎0769.368.294/ 0761.949.970

95. **Calea** Victoriei, Casa Vernescu (asociere) S.U. 700 mp, curte 300 mp, 20 cam., 1994, la cheie, de vanzare imobil s+p+2, suprafata: 750 mp, util: 650 mp, pretul negociabil, necesita renovare. **680.000 €;** ☎0773.741.005

96. **Calugareni,** sat Hulubesti, 30 km de Bucuresti S.U. 104 mp, curte 900 mp, 4 cam., 1970, De vanzare/schimb casa din caramida, 104 mp, 4 camere, baie, bucatarie, 2 puturi, soba teracota si soba metalica, fosa septica, garaj, beci, teren 950 mp, renovata in 2009, acoperis nou. **30.000 €;** ☎0744.420.632 ebciuca@yahoo.com

97. **Calvini,** judetul Buzau, DJ 102B, S.U. 70 mp, curte 764 mp, 3 cam., 2004, la cheie, casa de vacanta, 3 camere, 2004, p+1, s 70 mp, curte amenajata 764 mp, baie, bucatarie, bucatarie de vara, pivnita, 2 magazii, fantana, hidrofor, put propriu, fosa septica, pomi fructiferi, zona linistita **43.000 €;** ☎0728.872.575 bogdan@nordinvest.ro

98. **Campina** S.U. 900 mp, curte 3069 mp, 9 cam., 2009, la cheie, Vila superba amenajata modern mobilata si utilata: D+P+E+M. Casa are foisor incalzit mobilat amenajat, sauna, piscina, curte 3100 mp amenajata. Pote fi folosit ca pensiune, azil etc. **595.000 €;** ☎0722.607.260

99. **Campina** Prahova S.U. 300 mp, curte 175 mp, 3 cam., 1995, la cheie, Oportunitate casa deosebita compusa din parter (2 dormitoare, 1 living generos, baie, bucatarie), etj 2 dormitoare, baie, living, terase +1 garsoniera baie, bucatarie, garaj, beci, **125.000 €;** ☎0722.607.260

100. **CAMPULUNG** MUSCEL ultracentral, casa curte, constructie anul 2000, compusa din 2 apartamente a cate 2 camere, bucatarie, grup sanitar, gaze, apa curenta, teren 540 mp; ☎0722.551.873

101. **Capat** Brancoveanu, super oferta, vila 4 camere S.U. 99 mp, curte 75 mp, 4 cam., 2018, la cheie, 2 bai, Capat Brancoveanu, Persu, sector 4, p+1e+pod, o curte de 75 mp si o suprafata utila de 99 mp+35 mp pod, 3 dormitoare, 2 bai si 2 balcoane, la cheie cu mutare imediata. **78.000 €;** ☎0722.478.920/ 0726.863.405

102. **Cartier** 23 August, Mega Image, Circa 23 Politie S.U. 173 mp, curte 151 mp, 5 cam., 2009, la cheie, vila P+1+M, amprenta 76mp, suprafata desfasurata 228mp, utila 173,25mp, toate utilitatile, compusa din living, 4 dormitoare, 3 bai, 4 balcoane. Pret discutabil, se accepta credit. **125.000 €;** ☎0728.820.537

103. **Cartier** 23 August, str. Malureni, S.U. 100 mp, curte 250 mp, 3 cam., 1970, la cheie, Casa singur curte, cartierul 23 August - Pantelimon, str Malureni, 10 minute de metrou, teren total 250 mp, casa 3 camere,90 mp, centrala proprie, termopan, libera, pret 65.000 euro. **65.000 €;** ☎0743.040.140 tiberiu.maracine@gmail.com

104. **Cartier** Armenesc, S.U. 300 mp, curte 315 mp, 8 cam., 1936, la cheie, vila p+1+mansarda, cartier armenesc, strada linistita si necirculata, constructie solida pe bile, ziduri de peste 1 metru, an constr. 1936, casa stil brancovenesc, singur curte, sp teren 315 mp, **370.000 €;** ☎0732.547.531 elenavoica@yahoo.com

105. **Cartier** Pleasa, Moreni, Dambovita, curte 700 mp, casa de vacanta formata din doua camere mobilate, bucatarie, grup sanitar, gaze, apa, electrica, gradina cu 45 pomi tineri, producatoare, curte imprejmuita, garaj auto, magazie scule, pret si detalii la convorbirea telefonica; ☎0721.780.472

106. **Casa** 4 camere in Cornu de Sus, S.U. 178 mp, curte 350 mp, 4 cam., 2008, **159.500 €;** ☎031.710.42.25 contact@casta.ro

107. **Casa** 4 camere in zona Obor, S.U. 83 mp, curte 69 mp, 4 cam., 1931, **180.000 €;** ☎031.710.42.25 contact@casta.ro

108. **Casa** 5 camere la alb sector 4, S.U. 150 mp, curte 25 mp, 5 cam., 2018, **160.000 €;** ☎031.710.42.25 contact@casta.ro

109. **Casa** Balaceanca 2016 mobilata utilata Acces facil din A2 Comision 0% S.U. 86.00 mp, curte 347.00 mp, 3 cam., 2016, la cheie, **85.000 €;** ☎0730.928.310 vlad@vladtrimbitasu.ro

110. **Casa** deosebita in zona de case vile, S.U. 160 mp, curte 140 mp, 4 cam., 2018, la rosu, casa deosebita in zona de case vile, in apropierea statiilor STB si Auchan 1 Decembrie, casa se preda la cheie cu toate utilitatile, finisaje de calitate, structura de beton. Pret fara TVA **144.500 €;** ☎0722.468.349 daniel.iancu@zonadesud.ro

111. **Casa** eleganta in zona Gara de Nord, S.U. 283 mp, curte 79 mp, 8 cam., 1980, **500.000 €;** ☎031.710.42.25 contact@casta.ro

112. **Casa** individuala Corbeanca S.U. 190 mp, curte 580 mp, 6 cam., 1995, la cheie, **120.000 €;** ☎0756.132.620 nadina@aristocrat-imobiliare.ro

113. **Casa** la 23 km Bucuresti, curte 900 mp, 3 cam., hol, bucatarie, 21.000 Euro neg. sau schimb cu garsoniera sector 2-3. Ofer diferenta; ☎0748.315.840

114. **Casa** P+M cu teren 270 mp, Gagu, comuna Dascalu S.U. 68 mp, curte 271 mp, 3 cam., 2018, la cheie, **64.500 €;** ☎0769.250.545 contact@cristinamarin.ro

115. **Casa** perfecta de la Azuga pentru vacanta perfecta a familiei tale, S.U. 201 mp, curte 200 mp, 5 cam., 2006, la cheie, **159.000 €;** ☎0748.889.926 ionut.stancu@imobiliare-acasa.ro

116. **Casa** situata la 35 km de Bucuresti, S.U. 250 mp, curte 455 mp, 6 cam., 2008, la cheie, casa 6 camere, doua bai una cu jacuzzi si cealalta cu cabina cu hidromasaj, bucatarie mobilata, g, f, centrala pe lemne, garaj, apa curenta, fosa septica, langa padure, plaja si primarie, vand partial mobilata, **86.000 €;** ☎0734.724.222 ranfloryy@gmail.com

117. **Casa** urbana, Drumul Taberei, Valea Oltului, Kaufland, Comision 0 % S.U. 226.00 mp, curte 230.00 mp, 5 cam., 2007, la cheie, **220.000 €;** ☎0723.325.257 contact@mihaelaanton.ro

118. **Casa,** curte, liniste, pret de apartament. Accepti provocarea, Bragadiru, S.U. 93 mp, curte 225 mp, 4 cam., 2019, la cheie, **68.500 €;** ☎0748.889.926 ionut.stancu@imobiliare-acasa.ro

119. **Casa,** curte, liniste, pret de apartament. Accepti provocarea, Bragadiru, S.U. 93 mp, curte 225 mp, 4 cam., 2019, la cheie, **68.500 €;** ☎0762.000.067 nicoleta.dutu@imobiliare-acasa.ro

120. **Casa,** spatiu comercial stradal, Sos Banatului, Chitila S.U. 200 mp, curte 2 mp, 4 cam., 1997, **90.000 €;** ☎031.710.42.25 contact@casta.ro

121. **Case** individuale din caramida S.U. 90 mp, curte 500 mp, 4 cam., 2019, la cheie, **89.000 €;** ☎0756.132.635 sales@greenresidencecorbeanca.ro

122. **Catelu,** Ilfov, S.U. 240 mp, curte 500 mp, 6 cam., 2007, la cheie, vila P+1, la achizitie bonus autoturism BMW X6 din 2011, Diesel, inmatriculata in Bucuresti, acces la metrou Anghel Saligny 5-7 min, se vinde mobilata, acte ok, **252.000 €;** ☎0723.351.895/ 0745.351.895 tinaparaschiv@yahoo.com

123. **Cauta** aerul de munte chiar langa Bucuresti la Cornetu, S.U. 360 mp, curte 2500 mp, 10 cam., 1995, la cheie, **209.000 €;** ☎0748.889.926 ionut.stancu@imobiliare-acasa.ro

124. **Cautai** de mult o nestemata? O bijuterie rezidentiala? O casa perfecta? Dragomiresti-Vale S.U. 215 mp, curte 1000 mp, 6 cam., 2016, la cheie, **279.000 €;** ☎031.630.89.34 contact@alexandrucordea.ro

125. **Cautai** de mult o nestemata? O bijuterie rezidentiala? O casa perfecta? Dragomiresti-Vale S.U. 215 mp, curte 1000 mp, 6 cam., 2016, la cheie, **279.000 €;** ☎031.630.89.34 contact@alexandrucordea.ro

126. **Central,** vila lux, pretabil birouri si apartament, S.U. 400 mp, curte 250 mp, 10 cam., 2007, la cheie, vand vila lux 400 mp cu doua scari si intrari separate perfecta pentru desfasurarea de activitati comerciale si birouri de avocatura-notariat sau camin de batrani,gradinita.Vila are 4 etaje open space. **475.000 €;** ☎0732.718.094

127. **Centru,** Popesti Leordeni, S.U. 118 mp, curte 188 mp, 4 cam., 2018, la cheie, vila individuala, teren 188 mp, p+1+2E+Pod, living, bucatarie inchisa, 3 dormitoare, 3 bai, zona doar de case, strazi asfaltate si iluminate, totul nou, finisaje la alegere, **130.000 €;** ☎0761.833.311/ 0787.525.596

128. **Chiajna,** S.U. 170 mp, curte 816 mp, 4 cam., 2002, la rosu, casa p+1, canalizare, apa, gaze, 2 balcoane, 3 bai, bucatarie, living, 2 dormitoare, birou, dresing, termopan, deschidere 21 m, discutabil, **110.000 €;** ☎0736.498.078

129. **Chiajna,** S.U. 115 mp, curte 200 mp, 4 cam., 2019, la rosu, vile de calitate superioara, foarte rezistente, construite foarte bine. Putem dovedi calitatea si cantitatea tuturor materialelor folosite inclusiv a fundatiei. Suntem fara concurenta. **89.990 €;** ☎0758.881.597

130. **Chiajna,** Militari Apeductului, S.U. 100 mp, curte 100 mp, 3 cam., 2019, la cheie, un nou concept, ap in vila, unul pe etaj, pe 900 mp 9 apartamente, curte libera ptr fiiecare ap, delimitate, 50 mp, parcare, zona exclusiv de case, mai bine si mai ieftin nu se poate, reducere. **63.000 €;** ☎0733.297.801 sceuroforestcom_srl@yahoo.com

131. **Chiajna,** Rosu, str. Acvilei, nr 17, Ilfov S.U. 300 mp, curte 1080 mp, 8 cam., 2008, la cheie, Particular vand casa Chiajna Rosu, str Acvilei, nr 17, Ilfov. Foarte ieftin. **199.000 €;** ☎0722.645.729 costache.marian11@yahoo.com

132. **Chiajna,** vila de lux, p+1+pod, comision 0 S.U. 135 mp, curte 240 mp, 4 cam., 2019, la cheie, vila de lux, Chiajna, P+1+Pod, suprafata utila 135 mp, teren 240 mp, incalzire in pardoseala, sistem de securitate, finisaje de lux, utilitati, canalizare, gaz, curent electric, Ratb. Comision 0. **129.000 €;** ☎0723.271.439 cosmin.cojocaru@yahoo.com

133. **Chiajna,** vila p+1+m, 5 camere, 4 bai, 450mp teren, lux S.U. 300 mp, curte 457 mp, 5 cam., 2015, **239.900 €;** ☎0731.301.900 cristian.grigore@reian.ro

134. **Chiajna,** vila s+p+1+m, 5 dormitoare, 2 bai, 341 mp teren S.U. 300 mp, curte 341 mp, 7 cam., 2015, **225.000 €;** ☎0731.301.900 cristian.grigore@reian.ro

135. **Ciorogarla,** 15 km de Piata Gorjului, Militari, S.U. 80 mp, curte 300 mp, 3 cam., 2018, casa Parter+pod, caramida porotherm, amp 90 mp, living si 2 dormitoare, baie, bucatarie, terasa, izolata exterior, put, fosa septica, gard, pomi fructiferi, gaze, curent, catv+net, la alb sau la gata. **57.000 €;** ☎0722.302.080

136. **Ciorogarla,** 9 km de Piata Gorjului, Militari, S.U. 90 mp, curte 254 mp, 3 cam., 2014, la cheie, vila de vanzare P+1+pod, tip duplex, totul separat, teren 14x18, la strada asfaltata, finisaje la cheie, apa put cu hidrofor+fosa septica, centrala pe gaze, canalizarea si apa trec prin fata portii. **60.000 €;** ☎0722.301.910

137. **Ciorogarla,** Ilfov, S.U. 110 mp, curte 568 mp, 5 cam., 2013, la cheie, vila pe un singur nivel, cu garaj 16 mp. are deren de 568 mp. deschidere de 16 mp. magazie de 21 mp. centrala termica, canalizare, gaze, cadastru si intabulare, mobilata si utilata complet. **83.500 €;** ☎0731.144.159/ 021.231.23.18

138. **Cismigiu** S.U. 287 mp, curte 268 mp, 10 cam., 1920, la cheie, casa din perioada interbelica, suprafata construita de 187 mp, arie desfasurata de 447 mp. Necesita lucrari de renovare, fara probleme de structura, **245.000 €;** ☎0724.070.724 enegulei@yahoo.com

139. **Cismigiu,** DNA, 4 cam., ap. vila, unicat, et. 1, ST-145 mp, interbelic, imobil deosebit, **210.000 €;** ☎0753.199.924

140. **Clinceni,** S.U. 105 mp, curte 500 mp, 4 cam., 2019, la cheie, casa se vinde la pretul acesta asa cum este ! La 90% gata. La cheie se vinde la 74500 . Casa de vinzare in Clinceni jud Ilfov. Casa se vinde la cheie (terminata cu toate finisajele). **67.500 €;** ☎0769.232.320 Mariusbalan80@yahoo.com

141. **Clinceni,** 1 km Prelungirea Ghencea, casa 4 camere S.U. 100 mp, curte 430 mp, 3 cam., 2019, la rosu, casa individuala compartimentata astfel: hol intrare + living 30 m, bucatarie 10 m, baie 4 m, dormitor 13 m, hol 5 m, dormitor matrimonial 16 m cu baie proprie de 5 m + o terasa exterioara de cca 25 m. **69.500 €;** ☎0761.579.500

142. **Clinceni,** centru, S.U. 120 mp, curte 400 mp, 4 cam., 2019, la cheie, casa individuala parter 3 dormitoare, hol, living, bucatarie, 2 bai, incalzire centrala, teren 400 mp. Zona case noi constructie 120mp, finalizare august 2019. Se fac rezervari, pret la gata 73.000 . **73.000 €;** ☎0762.074.915 Sorin_marius24@yahoo.com

143. **Clinceni,** Domnesti S.U. 113 mp, curte 250 mp, 4 cam., 2018, in constructie, De vanzare sau de inchiriat, casa 3 dormitoare, 2 bai, living, bucatarie, situat pe str. Fortului, departe de agitatie si trafic dar cu acces foarte usor in oras. **79.000 €;** ☎0723.122.530 teodora.pivniceru@yahoo.com

144. **Cocor,** S.U. 80 mp, curte 17 mp, 3 cam., 1970, propietar casa de vanzare langa magazinul Cocor et 2 din 2 intrarea este separata 3 min de centrul vechi al capitalei. Necesita renovare. Pentru mai multe informatii la telefon. Pret negociabil. **70.000 €;** ☎0787.363.745 costinel_2010@yahoo.com

145. **Colentina** S.U. 421 mp, curte 300 mp, 10 cam., 2000, Colentina zona Gherghitei, singur curte, subsol, parter, etaj si mansarda, intre 85 si 100 mp/ nivel, St 421 mp, teren 300 mp, vanzare/ inchiriere, **250.000 €;** ☎0727.256.147/ 0740.023.488 nicoli.imobiliare@gmail.com

146. **Colentina** vanzare casa vila S.U. 160 mp, curte 450 mp, 6 cam., 1930, la cheie, Colentina Teiul Doamnei str Silvia casa 6 came+dep,+curte cf d-15, toate facilitatile constructyie 1930, posib extindere, pret nediscutabil 200000 euro, comision 6500 facturabili. **200.000 €;** ☎0784.931.644/ 0761.255.433 teraimobiliare@yahoo.com

147. **Colentina,** Andronache, S.U. 58 mp, curte 138 mp, 1975, casa 3 camere, baie, bucatarie, utilitati, cadastru, intabulare, vad comercial, teren intravilan desch. 6 m, **88.000 €;** ☎0728.355.048

148. **Colentina,** Bucur Obor, Casa familiei tale te asteapta, S.U. 235 mp, curte 403 mp, 13 cam., 1980, la cheie, **300.000 €;** ☎031.630.89.34 contact@alexandrucordea.ro

149. **Colentina,** Carrefour, S.U. 100 mp, curte 250 mp, 3 cam., 1975, la cheie, suprafata utila 100 mp, teren 250 mp, 3 camere la cheie, refacuta, renovata complet, baie, bucatarie, cadastru si intabulare, apa, canalizare, centrala, izolatie, curte amenajata, pavata, gradina. **99.900 €;** ☎021.231.23.18/ 0731.144.151

150. **Colentina,** Cartierul Dacic, S.U. 215 mp, curte 100 mp, 5 cam., 2007, la cheie, apartament in vila E1+M, 5 cam, 3 bai, terasa, curte 100 mp, teren 300 mp 10x30, curent trifazic, constructie caramida, toate utilitatile, mobilata, utilata, **198.000 €;** ☎0766.491.346

151. **Colentina,** Doamna Ghica S.U. 70 mp, curte 240 mp, 4 cam., 1960, la cheie, casa curte 4 camere, hala 100 mp amenajata, curte, apa, canalizare, libera, cadastru, intabulare. **78.000 €;** ☎0761.532.117

152. **Colentina,** Fundeni, S.U. 80 mp, curte 150 mp, 3 cam., 1960, la cheie, casa Colentina, Fundeni, 3 camere, baie, bucatarie, utilitati, renovata si reabilitata total 2017, utilitati, gaze, canalizare, centrala termica, cadastru si intabulare, libera **85.000 €;** ☎0731.144.151/ 021.231.23.18

153. **Colentina,** Fundeni, str. Campul cu Narcise, S.U. 80 mp, curte 156 mp, 3 cam., 1960, la cheie, casa singur curte 3 camere, baie, bucatarie si garaj (trasnformat in spatiu comercial) suprafata teren 156 mp, suprafata casa 65 mp si spatiu comercial 20 mp. Cadastru, intabulare, libera **83.700 €;** ☎0724.226.342/ 021.312.59.99 cristian@k-imobiliare.ro

154. **Colentina,** Kaufland, S.U. 100 mp, curte 160 mp, 3 cam., vand casa curte, 2 bucatarii, 2 bai, contoar gaze, apa, 2 centrale termice, casa caramida, gard beton, invelita cu tabla noua, **95.000 €;** ☎0723.876.867

155. **Colentina,** langa parc, 4 statii Bucur Obor, tramvai 21, troleul 66, vand 2 proprietati curte 140 mp, **120.000 €;** ☎0771.660.897

156. **Comuna** Berceni S.U. 108 mp, curte 278 mp, 4 cam., 2016, la cheie, Vila caramida in duplex, zona superba, strada Primaverii, lac, restaurant Sabri Park, centru de echitatie Top Class ridding club. Ocazie. Intreg duplexul la pretul promotional de 103.000 euro, **53.900 €;** ☎0722.245.119 yvd_86@yahoo.com

157. **Comuna** Berceni, S.U. 140 mp, curte 273 mp, 3 cam., 2019, in constructie, casa individuala P+ Pod Inalt 140 mp zona noua com Berceni. P: Living, bucatarie, 2 dormitoare, 2 bai, camera tehnica. Pod: Spatiu depozitare.Se preda la cheie. An constructie: 2019. **62.000 €;** ☎0754.474.422 eduard.radu@yahoo.com

158. **Comuna** Berceni, S.U. 100 mp, curte 120 mp, 3 cam., 2019, la cheie, Comuna Berceni, case la pret de apartament. **58.900 €;** ☎0784.327.727 calinalex808@yahoo.com

159. **Comuna** Berceni, S.U. 120 mp, curte 200 mp, 3 cam., 2018, la cheie, duplex format fiecare din 3 cam., 2 bai dec., p+1+m la cheie cu utilitati, cad. si intbulare **77.500 €;** ☎0761.446.979/ 0748.551.054 silvia_eu2008@yahoo.com

160. **Comuna** Berceni, S.U. 54 mp, curte 310 mp, 3 cam., 1960, vand urgent sau schimb cu auto, poate fi cu motor mare + diferenta, variante. **27.000 €;** ☎0737.239.246

161. **Comuna** Berceni, casa p+m singur in curte, S.U. 110 mp, curte 300 mp, 5 cam., 2004, in constructie, fara finisaje. Va propunem pentru cumparare o casa in comuna Berceni, construita pe parter si pod inalt, din boltari de ciment, care se vinde in stadiul in care se afla, la tencuiala, fara finisaje. **42.900 €;** ☎0722.100.507 madalina.dinca@comunaberceni.ro

162. **Comuna** Berceni, Ilfov, S.U. 95 mp, curte 287 mp, 3 cam., 2019, la cheie, casa pe parter comuna Berceni, 3 camere. Casa se vinde la cheie, functionala 100%. **65.000 €;** ☎0729.555.187 mihaela.mazurchevici@comunaberceni.ro

163. **Comuna** Berceni, Ilfov, S.U. 115 mp, curte 250 mp, 4 cam., 2018, la cheie, Comuna Berceni, dezvoltator, vila individuala P+M, 3 dormitoare, 2 gr. sanitare, gaz, curent, drum asfaltat 80%, pietruit 20%. Complet finisata si bransata la utilitati. **77.900 €;** ☎0729.555.190 razvan.moldoveanu@comunaberceni.ro

164. **Comuna** Berceni, Miorita, 400 metri bulevard S.U. 126 mp, curte 223 mp, 4 cam., 2018, la cheie, ocazie, vila individuala, la cheie, distanta 2 km centura, vecini civilizati, asfalt la 200 m, vila p+1, 4 camere, 2 gr sanitare, centrala electrica, gazele sunt la poarta, acc credit, detalii la telefon, seriozitate, **95.000 €;** ☎0764.841.843/ 0740.687.595

165. **Comuna** Berceni, P+1, S.U. 120 mp, curte 250 mp, 5 cam., 2019, la cheie, 5 camere (4 dormitoare) + dependinte, 250 mp, gard de beton, gaze, curent, centrala, la cheie. Pret 82.000 euro. Tel. **82.000 €;** ☎0744.570.957/ 0762.099.829 adalexhouse@gmail.com

166. **Comuna** Berceni, vila 4 camere 218 mp, S.U. 218 mp, curte 450 mp, 4 cam., 2018, la cheie, locuinta individuala P+E deosebita, garaj si anexa beci S+P, comuna Berceni, teren 450 mp. Gard beton 2.20 m inaltime, terase acoperite si descoperite 40 mp. Curent, gaze, put forat, fosa septica. **119.000 €;** ☎0725.111.333

167. **Comuna** Berceni, vila 5 camere 196 mp, S.U. 196 mp, curte 450 mp, 5 cam., 2018, la rosu, locuinta individuala P+2E, comuna Berceni, teren 450 mp. Gard beton 2.20 m inaltime, terase acoperite si descoperite 23 mp. Tabla 0,6 mm, tamplarie Rehau 5 camere gri, izolatii exterioare 10-30 cm. **77.000 €;** ☎0725.111.333

168. **Comuna** Berceni, vila 5 camere garaj, teren 400 mp S.U. 160 mp, curte 400 mp, 5 cam., 2018, la cheie, aproape de DJ, asfalt, 160 mp util, teren 400 mp util, c-tie 2019, caramida, tabla, izolata, centrala, gard, la cheie. Pret 110.000 euro. Tel. **110.000 €;** ☎0744.570.957/ 0762.099.829 adalexhouse@gmail.com

169. **Comuna** Berceni, vila mobilata si utilata S.U. 230 mp, curte 600 mp, 7 cam., 2010, la cheie, vila p+1+pod, 5 dormitoare, 2 bai si un grup sanitar, bucatarie, living, 2 balcoane. Strada asfaltata. Deschidere la 2 strazi. Gaze+curent+cablu tv, internet. Este nelocuita de 1 an, mutare imediata. **112.000 €;** ☎0730.049.528/ 0770.684.724

170. **Comuna** Berceni- Dobreni, jud. Ilfov. S.U. 110 mp, curte 201 mp, 4 cam., 2015, la cheie, particular, vand casa, an 2015, 4 camere, 2 bucatarii, hol, baie, suprafata constructie 110 mp, suprafata totala 311 mp, apa curenta, incalzire soba teracota, **38.000 €;** ☎0727.220.587

171. **Comuna** Cernica, Ilfov, str. Liviu Rebreanu, vand vila P+1, la padure, **100.000 €;** ☎0720.490.663

172. **Comuna** Cernica, Ilfov, strada Liviu Rebreanu, S.U. 300 mp, 2000, casa la curte, 3 camere+baie, bucatarie, living, gaze, centrala, apa curenta, **65.000 €;** ☎0762.914.701

173. **Comuna** Clinceni, casa, aproape Primarie, S.U. 125 mp, curte 250 mp, 4 cam., 2018, la cheie, ocazie, ocazie, ocazie. Rate la dezvoltator. Vand casa p+e constructie caramida 2018 intr-un duplex. Intrare si curte separata. Suprafata 250 mp. Casa are o suprafata utila de 125 mp. **63.000 €;** ☎0726.758.679 danutc2009@gmail.com

174. **Comuna** Corbii Mari, sat Podu Corbencii, S.U. 1000 mp, curte 1000 mp, 2 cam., 2000, jud. Dambovita, proprietar, casa de vacanta, put, electricitate, teren 1.000 mp ☎0727.071.101

175. **Comuna** Ileana, jud Calarasi, S.U. 40 mp, curte 1000 mp, 3 cam., 1960, casa batraneasca compusa din 3 camere, incalzire cu lemne, o plita+o soba de teracota functionale, necesita reparatii. Usi de inlocuit/gard. Facilitati: cablu TV/curent electric. **10.000 €;** ☎0744.324.934 florin_media@yahoo.com

176. **Comuna** Mihai Bravu, S.U. 112 mp, curte 900 mp, 3 cam., 1983, casa din caramida, 3 camere, SU = 112 mp, hol 20 mp, bucatarie 18 mp, terasa, curte 900 mp, centru - primarie, zona foarte linistita. Maxi-Taxi - 30 minute- de Bucuresti. Acte la zi. 21.000 Euro. **21.000 €;** ☎0736.955.211

177. **Comuna** Pantelimon, S.U. 90 mp, curte 275 mp, 3 cam., 1985, oferim spre vanzare o casa in comuna Pantelimon. Are 3 camere, spatioase, dec., renovat, gresie, faiante, termopan. Acces facil la mijloace de transport. Zona verde, civilizata. **44.500 €;** ☎0758.200.206 office@nelboimobiliare.ro

178. **Constanta,** Mamaia Sat, S.U. 1000 mp, curte 3000 mp, 45 cam., 2005, la cheie, Vanzare imobil tip hotel zona Mamaia Sat, 3.000 mp teren, 2.100 utili, 45 camere, imobilul se poate achizitiona si in rate. La pretul de vanzare se adauga TVA, 0% comision pt cumparator. **950.000 €;** ☎0722.702.564/ 0768.046.976 ioan.rusupfa@gmail.com

179. **Constanta,** Navodari, Mamaia sat, S.U. 240 mp, curte 400 mp, 11 cam., 2009, la cheie, vila 11 camere, dispusa: parter + 2 etaje, mobilat si utilat in zona Mamaia Sat, dispune de centrala termica proprie, constructie noua si are 240 mp utili si teren 400 mp, se poate vinde in rate, 0% comision **185.000 €;** ☎0722.702.564/ 0768.046.976 ioan.rusupfa@gmail.com

180. **Corbeanca** S.U. 164 mp, curte 340 mp, 5 cam., 2018, la cheie, casa Corbeanca 4 dormitoare, living, bucatarie 2 bai **135.000 €;** ☎0734.011.226/ 725736510 costelpacea@yahoo.co.uk

181. **Corbeanca,** S.U. 70 mp, curte 324 mp, 2 cam., 1980, la cheie, agentie imobiliara, vinde in Corbeanca (Prisma), strada asfaltatam casa 2 camere, constructie din caramida, an 1980, suprafata 70 m.p., suprafata totala teren 324 m.p. (deschiderea 27,29 ml), racord, **38.000 €;** ☎0769.435.091

182. **Corbeanca,** S.U. 146 mp, curte 365 mp, 5 cam., 2018, la cheie, casa individuala la curte 5 camere 3 grupuri sanitare camera tehnica Bucatarie terasa 18 mp doua balcoane termopan Salamander tabla Lindup. Caramida instalatii electrice si sanitare la alegere finisaje. **140.000 €;** ☎0731.510.854 ionut.epure@zonadesud.ro

183. **Corbeanca,** S.U. 180 mp, curte 852 mp, 4 cam., 2004, la cheie, padurea Petresti, vand vila superba P+1, suprafata teren 852 mp, suprafata construita 180 mp, amprenta 80 mp, 4 camere, centrala proprie, sauna, fosa septica, put, finisat, curte mare, **199.999 €;** ☎0747.140.370

184. **Corbeanca,** Laguna Albastra, Lac, S.U. 124 mp, curte 250 mp, 4 cam., 2019, la cheie, vila P+1, tip duplex, curte libera-180 mp, 124.15 mp utili totali, 51 mp+ 13.15 mp pe parter si 58 mp+ 2 mp balcon), finisaje la alegere. **99.000 €;** ☎0722.147.959 dragneaeurobest76@gmail.com

185. **Corbeanca,** Penny Market S.U. 120 mp, curte 338 mp, 4 cam., 2019, Casa Corbeanca, zona Penny Market, se vinde la alb, cu centrala termica si calorifere montate, exteriorul la gata, gresie scari, balcon, terasa. toate instalatiile sunt facute, utilitatile trase **110.000 €;** ☎0721.503.101 ateneumimob@gmail.com

186. **Corbeanca,** sat Petresti, Padurea Petresti, S.U. 150 mp, curte 405 mp, 4 cam., 2008, la cheie, 4 min de la DN1, casa P+E+pod, living cu bucatarie deschisa, 3 dormitoare, 3 gr. sanitare, mobilata si utilata, curte amenajata. **167.000 €;** ☎0722.393.151 libra.imobiliare@gmail.com

187. **Cornetu** S.U. 100 mp, curte 280 mp, 5 cam., 2015, la cheie, P+1+2, 12 km de Cora Alexandria, caramida, deschidere 12 m, living, utilitati la poarta, acte si autorizatie. Tel. **45.000 €;** ☎0785.366.307

188. **Cosoba-Giurgiu** S.U. 112 mp, curte 800 mp, 5 cam., 2010, la cheie, casa p+mansarda, s=112, 2 gr.sanitare, pod mansardabil, fosa septica, put cu hidrofor, centrala termica pe peleti, curent 220-380 v, teren 800mp/d=16ml. Padurea de tei la 400 m de casa. Merita vazuta. **100.000 €;** ☎0722.511.217/ 0762.628.915 office@cbs-imob.ro ,uigimob@yahoo.com

189. **Cretesti,** casa noua 3 camere, 90 mp, S.U. 79 mp, curte 182 mp, 3 cam., 2019, **66.000 €;** ☎031.710.42.25 contact@casta.ro

190. **Dacia bulevard, 4 cam., stradal, intrare separata, 4 camere, parter, living, scara interioara, la etaj 3 dormitoare, baie, bucatarie, 2 holuri, wc serviciu; la subsol, camera locuibila, boxa; 2 balcoane, plus dependinte ☎021.610.40.86/ 0769.366.469**

191. **Dambovita, Blidari, S.U. 55 mp, 2011, zona mirifica, casa 2 camere, baie, bucatarie, toate utilitatile, teren (livada) 2.200 mp, pomi fructiferi, vie, deschidere 22 m, ☎0736.158.283**

192. **Dantelei, Drumul Taberei, proprietar, S.U. 150 mp, curte 250 mp, 5 cam., p+1, finisata, libera, mutare imediata, toate facilitatile, terasa, oferta verii valabila 20 august, 71.900 €; ☎0725.743.963**

193. **Dascalu,** S.U. 205 mp, curte 1700 mp, 7 cam., 2015, la cheie, la 15 minute de Bucuresti, locatie foarte buna, vila P+1+pod, constructie noua, finisaje de buna calitate, centrala termica, curte foarte mare, pret tentant **130.000 €;** ☎0730.993.333 tentantimobiliare@yahoo.com

194. **Decebal** - Dristorului, p/1, ap. in vila cu demisol, ST-100 mp, singur curte, **75.000 €;** ☎0753.199.924

195. **Dimitrie** Leonida vila individuala 3 min metrou S.U. 305 mp, curte 580 mp, 6 cam., 2006, la cheie, Vila Individuala p+1+m, metrou Dimitrie Leonida 3 min, 6 camere, 580 mp teren, toate utilitatile. **255.000 €;** ☎0737.202.284/ 0737.202.284/ 0737.202.280 tiberiu.necula@sudrezzidential.ro

196. **Dinicu** Golescu 65, S.U. 76 mp, curte 180 mp, 3 cam., 1912, demolabila, vand teren cu casa Dinicu Golescu 65, 46000 . **46.000 €;** ☎0721.211.239 cernat_e@yahoo.com

197. **Direct** proprietar vanzare vila Rahova, Alexandriei, Leroy comision zero S.U. 120 mp, curte 250 mp, 4 cam., 2019, la cheie, **85.000 €;** ☎0726.690.612 iulian.ianculescu@activimob.ro

198. **DN1** Tancabesti, vila P+1+M S.U. 200 mp, curte 500 mp, 5 cam., 2007, la cheie, la 300m de DN 1 - langa lacul Tancabesti, acces asfalt, Parter-livind, daining, bucatarie, baie, debara, hol terasa, Et 1 -3 dormitoare, baie, balcon, holMansarda. **99.000 €;** ☎0728.530.366 terenuris5@gmail.com

199. **DN2, Km 44, Movilita, iesire Afumati casa si hala S.U. 400 mp, curte 240 mp, 3 cam., 2018, la 30 min casa cu 3 camere si hala 400 mp, teren 2 hectare, livada cu pomi 400 si imprejmuire cu salcam, anexe 105.000 €; ☎0733.535.768**

200. **Doamna** Ghica, str. Pancota, S.U. 450 mp, 2004, casa d+p+e+m, curte 150 mp, **300.000 €;** ☎0744.529.583

201. **Dobroesti** S.U. 168 mp, curte 224 mp, 5 cam., 2011, la cheie, vila P+1+M, situata in pozitie neinuntabila, zona de case noi, la 3 minute de Cora, amenajata, ideala familie tanara, acces rapid oras. Pret excelent, comision 0%, **120.000 €;** ☎0749.067.475 daniel@danieldobre.ro

202. **Dobroesti,** S.U. 166 mp, curte 250 mp, 4 cam., 2018, la cheie, proprietar vand vila individuala Dobroesti, 2018. **120.000 €;** ☎0770.488.074 aureliamarin79@gmail.com

203. **Dobroesti,** Fundeni, S.U. 210 mp, curte 330 mp, 5 cam., 2009, la cheie, casa Dobroesti, P+1, constr 2009, teren 330 mp, supr. constr.210 mp, toate utilitatile, 5 camere, 3 bai, garaj, magazie, terasa, dressing, bucatarie mobilata si utilata, aer conditionat, 155.000 euro. **155.000 €;** ☎0723.494.558/ 0741.177.806 fabiolaciolac@ymail.com

204. **Dobroesti,** Fundeni, Pantelimon, S.U. 110 mp, curte 200 mp, 4 cam., 2019, in constructie, ultimele vile din promotie, 2 bai, 3 balcoane, bucatarie mare inchisa, pod inalt de 70 mp util, curte libera 100 mp, toate utilitatile, acces asfaltat, statie Ratb la 4 minute pe jos. **105.000 €;** ☎0761.309.031

205. **Dobroesti,** vila central 20 min. MegaMall, S.U. 220 mp, curte 1450 mp, 5 cam., 2005, in constructie, 15 min M C.Georgian, P+1E, garaj, balcon,3 gr sanitare, gresie, faianta, parchet, termopan, UM, ISN, IEN, AC, izolata,

Imobiliare vânzări CASE, VILE

261. **Ialomita,** sat Closca, str. Scolii nr. 17, S.U. 70 mp, curte 732 mp, 2 cam., casa locuibila, teren d. 17 m, baie, living, magazii, apa curenta, lumina, pomi fructiferi, urgent. La 30 km de Bucuresti, usor neg., **18.000 €;** ☎0762.769.432

262. **Iancu** Nicolae, Dr. Potcoavei, Jolie Ville, S.U. 291 mp, curte 262 mp, 5 cam., 2004, la cheie, casa cu acces foarte generos, strazi late, 8 ml, doua sensuri de mers. Tip duplex cuplat. Vecinatati definitive. Complex cochet, doar 7 proprietati. 4 dormitoare, 4 bai, dresing, 2 balcoane, garaj. Suna acum ! **267.000 €;** ☎0731.610.000 nicolae.preda@kw.ro

263. **Iancului,** Ferdinand S.U. 300 mp, curte 410 mp, 10 cam., 1930, la cheie, vila, D+P+1+M., 10 camere + dependinte, suprafata locuibila 300 mp, amprenta 100 mp, suprafata teren 410 mp, singur curte, gradina amenajata, libera **479.000 €;** ☎0749.199.194 Viorica@confortcasaimobiliare.ro

264. **Ilfov,** Cornetu S.U. 150 mp, curte 600 mp, 4 cam., 2007, la cheie, Casa S+P+M la 15 km de Bucuresti, toate utilitatile (canalizare, apa, gaz) zona linistita, 4 camere, 2 bai, 1 garaj, lindab, usa metalica, termopan, etc. Cornetu, jud. Ilfov. **96.000 €;** ☎0763.822.277

265. **Ilfov,** Moara Domneasca, Ganeasa, S.U. 144 mp, curte 1000 mp, 4 cam., 2011, vila p+m, 2 bai, bucatarie, 2 balcoane, complet renovata, gresie, faianta, parchet, termpane, centrala lemne, apa, curent, fosa septica, deschidere 25 m, maxi taxi Obor, discutabil, **90.000 €;** ☎0729.596.453

266. **Ilfov,** Snagov, S.U. 1000 mp, curte 5500 mp, 6 cam., 2002, la cheie, Desfasurata pe o suprafata de peste 5.500 mp, avand deschidere de 34 ml la lacul Snagov, aceasta resedinta eleganta ofera un stil de viata ultra-modern. **4.500.000 €;** ☎0722.200.926 oana.florea@romconsulting.ro

267. **Ilfov,** Tunari S.U. 90 mp, curte 100 mp, 4 cam., 2017, la cheie, vand vila 4 camere Tunari, aproape de Otopeni, Centura Bucuresti, Pipera, DN1 **95.000 €;** ☎0741.330.592/ 0728.100.428

268. **Imobil,** dezvoltator, casa 3 camere cu teren liber S.U. 80 mp, curte 25 mp, 3 cam., 2018, la cheie, 25 mp, structura beton, caramida porotherm, termoizolatie 10 cm, finisaje la alegere incluse, toate utilitatile, localizata str. Intrarea Viilor nr. 23, pod mansardabil 28 mp, loc parcare. **75.000 €;** ☎0768.397.773/ 0764.180.052 office@nemarimobiliare.ro

269. **Ion** Mihalache, metrou, S.U. 80 mp, curte 150 mp, 4 cam., 1956, casa 2 gr. sanitare, bucatarie, constr. caramida, fara imb., acte, pret neg., **93.000 €;** ☎0760.480.777

270. **Ion** Mihalache, P-ta Victoriei, Banu Manta S.U. 50 mp, curte 50 mp, 1 cam., 1975, la cheie, Bd. Ion Mihalache, Banu Manta, Piata Victoriei, garsoniera la casa de 50 mp cu 15 mp terasa exterioara, renovat lux, reabilitat consolidat, termic si fonic, centrala proprie achizitie noua, plasa tantari, usi met **63.000 €;** ☎0735.579.250

271. **Ion** Mihalache- Chibrit, S.U. 277 mp, curte 701 mp, 6 cam., 1998, la cheie, S+P+1+Pod, construita in 1998, Stc= 277 mp, 6 camere, 2 gr san, 2 bucatarii, 3 garaje (30 mp), toate utilitatile, centrala proprie, curte libera 552 mp, st 701 mp, deschidere la 2 strazi, toate actele. **380.000 €;** ☎0721.854.257 cristian.imob@hotmail.com

272. **Jilava,** zona Libertatii S.U. 120 mp, curte 250 mp, 4 cam., 2019, in constructie, Acces si din linia de centura, zona in plina dezvoltare, numai case noi, duplex p+1, la cheie in maxim 1 luna, va puteti alege si personaliza interiorul, se mai pot achizitiona 120 mp contra cost. **86.500 €;** ☎0722.465.875

273. **Joita,** Rezident Castelli S.U. 232 mp, 2016, particular platesti un ap. 3 camere si primesti doua ap. 3 cam. in vila p+e, pivnita- 24 mp, singur curte 1500 mp, t. ut. vila individuala cu doua ap. de 3 cam., unul la parter, celalalt la etaj, ideal pt. doua familii, pt. ca intrare in apart. separat, **69.990 €;** ☎0748.942.760

274. **Lacul** Tei, S.U. 250 mp, curte 90 mp, 4 cam., 2008, la cheie, Bamboo, vila in complexul Emerald, 250 mp, S+P+2, compartimentat 4 camere, 2 dressing-uri, 2 bucatarii, 4 bai, camera spalatorului, 4 terase, curte interioara, 3 locuri de parcare subterane **400.000 €;** ☎0728.415.944/ 0745.540.560

275. **Lacul** Tei, Barbu Vacarescu, Floreasca, S.U. 80 mp, curte 176 mp, 4 cam., 1935, demolabila, Parcul Circului, zona excelenta, foarte aproape parc, numai constructii noi, toate actele in regula, **168.000 €;** ☎0728.114.499 stefania.clasic@gmail.com

276. **Lupsanu** S.U. 100 mp, curte 1600 mp, 4 cam., 1952, Casa batraneasca de vanzare, judetul Calarasi, sat Plevna, 1600mp, 4camere, vie, pomi fructiferi. Pret: 9000 negociabil. **9.000 €;** ☎0724.909.878

277. **Lupsanu** S.U. 70 mp, curte 1000 mp, 3 cam., 1955, la cheie, Vand casa in comuna Lupsanu judetul Calarasi la 70 km de Bucuresti maxim 45 de minute pe autostrada soarelui. Casa dispune de hidrofor si fosa septica, magazie si foisor de gradina. Se vinde mobilata. **20.000 €;** ☎0744.682.744 Mikydutza76@yahoo.com

278. **Magurel,** complex rezidential, casa single 5 camere S.U. 110 mp, curte 250 mp, 5 cam., 2019, in constructie, va ofer spre vanzare casa individuala, situata intr-un complex rezidential cu 8 locuinte, acces limitat. Imobilul se afla pe strada Bulgarului, Magurele, in apropiere de complexul New Residence. **59.900 €;** ☎0773.911.552 office@bragadiuresidenceexclusiv.ro

279. **Magurele** Ilfov cartierul Florilor S.U. 165 mp, curte 394 mp, 4 cam., 2015, la cheie, casa mobilata la cheie unic proprietarpentru mai multe detalii. **110.000 €;** ☎0733.607.174

280. **Magurele,** S.U. 244 mp, curte 600 mp, 5 cam., 2012, la cheie, casa la cheie in Magurele, P+1+M, finalizata in 2018, racordata la curent si gaze, dotari ultra moderne, centrala, fosa septica, curte 500 mp, **110.000 €;** ☎0736.378.348 apostolache.cristian@yahoo.com

281. **Magurele,** casa 4 camere P+1 cu terase S.U. 233 mp, curte 500 mp, 4 cam., 2011, la cheie, Vila P+1 cu 4 camere si terase, 233mp utili, teren 500mp, constructie 2011 cadre beton, zidarie caramida, AC, alarma, curent trifazic, panouri solare, finisat, parter: bucatarie, living, terasa, etaj 3 dormitoare. **235.000 €;** ☎0736.860.180 staffimobiliar@yahoo.ro

282. **Magurele,** duplex 3 camere si curte 400 mp, S.U. 100 mp, curte 400 mp, 3 cam., 2018, la cheie, Direct proprietar va ofera spre vanzare casa tip duplex, in zona Magurele, cu o suprafata utila de 100 mp/unitate si curte libera de 400 mp, cu 3 camere, dressing, 2 bai, 2 balcoane si terasa. **75.000 €;** ☎0773.911.552/ 0733.104.624 office@bragadiuresidenceexclusiv.ro

283. **Maior** Coravu, strazile Arhitecti S.U. 110 mp, curte 243 mp, 3 cam., 1945, proprietatea se afla situata intr-o zona cu vile interbelice foarte aproape de mijloacele de transport in comun si de metrou. Parcul Lia Manoliu se afla situat la 2 min de mers pe jos. **240.000 €;** ☎0748.237.236 marian@confortcasaimobiliare.ro

284. **Malul** Iacului Luica, spre Oltenita, curte 2000 mp, casa batraneasca, la 50 km de Bucuresti, livada, asfalt, pret/mp, **10 €;** ☎0766.558.339

285. **Margeanului** si Rahova, S.U. 100 mp, curte 200 mp, 4 cam., 1990, 4 camere, caramida, gaze, apa,sau 3 camere caramida, gaze, apa, centrala 65000 euro si 50.000 euro ☎0768.869.457/ 0786.299.984

286. **Matita,** Prahova, vand casa in comuna Matita (PH), 3900 m, casa demolabila. **78.000 €;** ☎0755.190.550/ 0755.190.550 sergiu85_andrey@yahoo.com

287. **Metrou** 1 Decembrie, Titan, Pallady, Opel, Lidl S.U. 80 mp, curte 20 mp, 3 cam., 2018, la cheie, vand vila, spatioasa, p+1, bucatarie 11 mp, inchisa. Casa este complet finisata, g, f, p, t, centrala proprie, incalzire in pardoseala, totul nou, bransata la toate utilitatile sectorului 3. Acces rapid metrou. **89.000 €;** ☎0774.075.876/ 0724.458.272

288. **Metrou** Dimitrie Leonida, vila direct proprietar, S.U. 130 mp, curte 140 mp, 4 cam., 2012, la cheie, vila proprietar la 4 minute de metrou, dispune de living, bucatarie cu camara, 2 dormitoare, 3 bai, mansarda cu spatiu birou, aer conditionat, sistem irigatii, videointerfon, curte amenajata 80 mp, magazie, **133.000 €;** ☎0761.833.311/ 0787.525.596

289. **Metrou** Dimitrie Leonida, vila moderna P+1+M, S.U. 107 mp, curte 80 mp, 4 cam., 2014, la cheie, vila proprietar, P+1+Pod la doar 15 minute de metrou, strazi asfaltate si iluminate, living generos, bucatarie inchisa, baie, la etaj 3 dormitoare, baie si balcon + pod depozitare. Se vinde mobilata. **100.000 €;** ☎0761.833.311/ 0787.525.596

290. **Metrou** Nicolae Teclu, Titanul Nou, Pallady, S.U. 105 mp, curte 70 mp, 4 cam., 2019, la cheie, casa insiruita, living 25 mp, buc 11 mp, inchisa, 3 dormitoare, curte 70 mp cu loc pentru 2 masini. foarte aproape metrou 10 minute, strada astfaltata, iluminata. **100.000 €;** ☎0774.075.876/ 0724.458.272

291. **Mihai** Bravu, Vitan, Stadion Olimpia, vila 2008 S.U. 140 mp, curte 190 mp, 5 cam., 2008, la cheie, Vitan, Mihai Bravu, vila p+m,c-tie-2008, teren total 190 mp, utili-140 mp, d. 12 ml, living, 4 dormitoare, 2 bai, bucatarie, 3 terase, centrala,toate utilitatile, izolatie, amenajata toate actele, Usor disc., **160.000 €;** ☎0769.076.167 adriana.kdwimob@gmail.com

292. **Mihailesti,** Giurgiu, S.U. 350 mp, curte 1000 mp, 5 cam., 2014, la cheie, vila de lux, P+1+pod+garaje, foisor, anexe, finisaje de lux, racordata la toate utilitatile. **155.000 €;** ☎0769.805.758

293. **Militari** imobil nou, pretabil diverse activitati, S.U. 500 mp, curte 385 mp, 15 cam., 2010, la cheie, imobil P+2+M, 500 mp, deschidere 15 ml, alcatuit din 15 camere, 4 grupuri sanitare (cate 2 chiuvete si cate 2 wc), 3 balcoane, terasa, curte amenajata, mijloace de transport in apropiere, liber, vizitabil oricand **420.000 €;** ☎0731.168.100 sales@afi-capital.ro

294. **Militari,** S.U. 85 mp, curte 298 mp, 2 cam., 1950, la cheie, casa batraneasca 150 m de Bd. Uverturii zona linistita ideal pentru o locuinta de familie 298 mp deschidere 26 ml, cu regim maxim de inaltime p+2+mansarda, se poate construi 85-90 mp, toate utilitatile, **90.000 €;** ☎0723.130.244

295. **Militari,** 0 comision, casa perfecta a familiei, S.U. 132 mp, curte 400 mp, 6 cam., 2013, la cheie, vila independenta (izolata pe lot) pe doua nivele cu suprafata utila de 132 mp. Vila are o pozitie strategica de numai 1.9 km de statia de metrou Pacii (23 minute de mers pe jos). **180.000 €;** ☎0787.204.109 marius.ghita@remax.ro

296. **Militari,** Piata Gorjului, S.U. 32 mp, curte 54 mp, 1 cam., 1962, casa din caramida, ST = 54 mp, o camera, baie, bucatarie, apa, canalizare, curent, cu posibilitate de extindere, gazele sunt la poarta. Mai multe detalii la telefon. Particular, pret negociabil. **29.000 €;** ☎0762.831.026

297. **Militari,** proprietar vand vila deosebita S.U. 250 mp, curte 500 mp, 6 cam., 2017, la cheie, Vila deosebita in sectorul 6, zona Turbomecanica, intr o zona rezidentiala noua, linistita. A fost finalizata in 2017 si este bransata la gaze, canalizare si apa curenta. Utilata si mobilata. **279.000 €;** ☎0722.304.470 lucian@rombelt.ro

298. **Militari,** proprietar, 3 camere si sau maxim 2 rate S.U. 50 mp, curte 100 mp, 3 cam., 1980, gresie, faianta, termopan, centrala, baie cu geam, 50 mp utili renovat recent, curte 50 m, deschidere 8 metri, 5 min de Lidl. Este placa de beton pentru mansardare sau etajare. Accept credit si rate. **45.000 €;** ☎0763.012.120

299. **Militari,** Rosu, S.U. 90 mp, curte 110 mp, 3 cam., 2012, la cheie, Bacriului, Rosu, P+E, individuala, living, 2 dormitoare, baie, finisata, centrala, caramida, curent, gaze, canalizare, s utila 90 mp, libera, acte. **79.000 €;** ☎0726.385.622/ 0728.873.202 liviu.andrei@falc-imobiliare.ro

300. **Militari,** Rosu, Chiajna, Crinului S.U. 110 mp, curte 130 mp, 4 cam., 2019, in constructie, casa 4 camere complet finisata, 96 mp utili+pod, scara permanenta, teren liber 130 mp, complex rezidential, centrala, utilitati, finalizare august, proprietar, fara comision **92.000 €;** ☎0749.115.511/ 0745.005.500 proprietatinoi@gmail.com

301. **Militari,** Rosu, Chiajna, zona padure Florilor, S.U. 115 mp, curte 250 mp, 5 cam., 2019, in constructie, vand casa/vila 4 camere p+1+m, 115 mp, teren 250 mp, finisata lux la cheie, centrala, canalizare, acces rapid asfalt, langa padure, zona padure Florilor. Direct proprietar. **114.000 €;** ☎0749.115.511/ 0745.005.500 ecap.office@gmail.com

302. **Mogosoaia** S.U. 200 mp, curte 400 mp, 4 cam., 2019, in constructie, Str. Livezilor. Vand case individuale p+1, suprafete 180 mp si 240 mp, finisaje deosebite, incalzire in pardoseala, garaj. transport in comun, gradinita in aceeasi strada, parc, lac, padure. **180.000 €;** ☎0723.500.017 mazenelsolh@gmail.com

303. **Mogosoaia,** padure, lac, liniste, hai acasa, vila , S.U. 315 mp, curte 1520 mp, 6 cam., 2008, la cheie, te-ai saturat de aglomeratia si zgomotul din Bucuresti? Cauti sa te muti Intr-o oaza de liniste si verdeata, dar sa ai acces facil la scoli si la toate facilitatile capitalei? **385.000 €;** ☎0722.732.975 axadomenii@yahoo.com

304. **Monumentului,** Bragadiru, oferta, duplex finisat, S.U. 146 mp, curte 250 mp, 4 cam., 2017, la cheie, Va propunem spre vanzare casa in varianta duplex, situata stradal, pe strada. Monumentului, Bragadiru. Duplexul dispune de finisaje moderne, deosebite, cu suprafata utila de 146 mp si teren de 250 mp. **82.000 €;** ☎0771.332.105 office@bragadiuresidenceexclusiv.ro

305. **Muncii,** Iancului, Agricultori, S.U. 220 mp, curte 202 mp, 6 cam., 1940, vila robusta planseu beton, posibilitate extindere la 320 mp prin amenajare mansarda, amprenta 130 mp, curte libera 70 mp, ideal rezidenta, acces separat parter, oportunitate, **184.900 €;** ☎0722.350.066 timeimob@gmail.com

306. **Municipiul** Rosiorii de Vede, jud. Teleorman, casa de vanzare, casa este compusa din 5 camere cu hol 10 m cu 2 m latime, zona neinundabila, suprafata totala 630 mp, **65.000 €;** ☎0761.829.117/ 0737.282.801

307. **Munte** Montalenghe S.U. 180 mp, curte 300 mp, 8 cam., 1912, Casa se afla in Italia 28 km Torino si 100 km Milano **120.000 €;** Valentintirgo@gmail.com

308. **Nicolae** Teclu S.U. 112 mp, curte 200 mp, 4 cam., 2019, la rosu, amplasat in zona Nicolae Teclu in Sectorul 3 al capitalei, imobilul este pozitionat intr-o zona cu trafic redus, avand in jur cladiri care nu depasesc nivelul de elevatie P+2E **125.000 €;** ☎0731.510.854 ionut.epure@zonadesud.ro

309. **Obor,** Gara de Est, Baicului, S.U. 180 mp, curte 160 mp, 7 cam., 2001, la cheie, 2001, vila P+1, ctie-180 mp, parter, 80 mp, 3 cam, 2 bai, bucatarie, etaj, 100 mp, 4 camere, baie, bucatarie, hol, terasa, 2 centrale, mobilata, intrari separate. Profit 800 euro/luna. Rapid Mega Mall Pantelimon, Iancului, Mihai Bravu **118.880 €;** ☎0724.587.634

310. **Obor,** Kaufland, Colentina, str. Silviei, S.U. 310 mp, curte 490 mp, 9 cam., 1999, la cheie, Obor, Kaufland, Colentina str. Silviei, casa vila p+1+m, 9 cam 3s, 6d, 4 bai, constructie 1999, amprenta 145 mp, curte, cadastru in curs, necesita reamenajarii, pret 215000 EURO rog seriozitate. comision 6500 e..**215.000 €;** ☎0760.978.331/ 0722.560.930 teraimobiliare@yahoo.com

311. **Ocazie,** Peris, stradal, P 1, langa primarie, teren 2000 mp, d 22 m, S.U. 170 mp, curte 1970 mp, 5 cam., 1987, la cheie, **79.900 €;** ☎0744.569.253 ungureanu.stefan@galaxyimob.ro

312. **Odobesti** Vrancea S.U. 300 mp, curte 1800 mp, 8 cam., 2010, la cheie, proprietar, vand vila p+m, 300mp, 8 cam, 3 bai, terasa, garaj + toate utilitatile centru loc. Unirea Odobesti, curte 1800mp, front stradal 30m, 52 meri maturi. Constructie 2010. **70.000 €;** ☎0744.441.790

313. **Ofer** gratis proprietate la Snagov, se vinde doar emotia S.U. 270 mp, curte 1467 mp, 5 cam., 2006, la cheie, **239.000 €;** ☎0748.889.926 ionut.stancu@imobiliare-acasa.ro

314. **Olteni,** judetul Dambovita S.U. 260 mp, curte 2000 mp, 4 cam., 2018, o casa moderna dar totodata reprezentativa pentru cultura si traditia romaneasca, **59.000 €;** ☎0743.582.626 casetraditionale2019@gmail.com

315. **Oportunitate** Casa individuala/Muncii S.U. 135.00 mp, curte 100.00 mp, 5 cam., 2011, la cheie, **197.000 €;** ☎0735.551.422 florin.toma@catoma.ro

316. **Oportunitate** spatiu, vila comercial, office, Dacia, Eminescu S.U. 200 mp, curte 140 mp, 5 cam., 2018, la cheie, **399.000 €;** ☎0735.551.422 florin.toma@catoma.ro

317. **Oras** Fundulea S.U. 60 mp, curte 400 mp, 2 cam., 2013, la cheie, casa noua in oras Fundulea la 25 de km de Bucuresti cu deschidere autostrada Soarelui are baie bucatarie si doua dormitoare si living. **37.000 €;** ☎0727.809.134 auramihail@hotmail.com

318. **Oras** Pantelimon, S.U. 172 mp, curte 500 mp, 5 cam., 2017, la cheie, amplasata pe un teren de 250 mp, amprenta casei 83 mp, suprafata construita 172 mp, utila 145 mp, curent, apa, canalizare, gaz, finisaje de buna calitate. Se poate adauga un teren de 250mp. Pret 93.500 euro. **93.500 €;** ☎0773.864.828/ 0721.717.270 aurel.petrescu@alphadpi.ro

319. **Oras** Pantelimon, zona Cernica, S.U. 135 mp, curte 240 mp, 4 cam., 2018, la cheie, urgent: casa de vanzare direct de la proprietar compusa din: parter: hol, living, bucatarie open space, grup sanitar, terasa acoperita cu beci. Etaj: hol, 3 dormitoare, baie spatioasa, balcon **89.900 €;** ☎0730.005.907

320. **Orasul** Pantelimon S.U. 110 mp, curte 335 mp, 4 cam., 2019, la cheie, vila casa de vanzare comuna Orasul Pantelimon mansarda incalzire in pardoseala strada iluminata **88.000 €;** ☎0720.010.449 glavucristian@gmail.com

321. **Ostrov,** S.U. 220 mp, curte 5000 mp, 7 cam., 2014, la cheie, urgent vand casa sau schimb cu casa ap in Bucuresti. **45.000 €;** ☎0785.920.059 Marius25822003@yahoo.com

322. **Otopeni** S.U. 300 mp, curte 1000 mp, 8 cam., 2011, la cheie, Vand vila P+1+M, 340 mp construiti, zona spate AMC, 500 m pana la DN1, 5 dormitoare, living, mansarda 80 mp, bucatarie, 5 bai, 2 dressinguri, 2 terase,garaj, teren 1000 mp, 26,7 X 37,5, pret negociabil **319.000 €;** ☎0722.824.278

323. **Otopeni** - 23 August casa p+1 finalizata 2018 S.U. 135 mp, curte 250 mp, 4 cam., 2018, la cheie, vila in Otopeni, str 23 August, finalizata 2018, P+1, teren 250 mp, 4 camere dec.e, 135 mp utili, Stc 170 mp, toate utilitatile, pret 120000 euro neg, comision 0% **120.000 €;** ☎0743.040.140 tiberiu.maracine@gmail.com

324. **Otopeni** central, S.U. 200 mp, curte 700 mp, 7 cam., 2015, la cheie, Buna ziua, va atragem atentia cu vanzarea unei vile desfasurata pe 2 etaje cu o suprafata utila totala de 256 mp si un teren de 700 de mp, situata in Orasul Otopeni pe strada 1 Mai. **255.000 €;** ☎0727.090.488 radu@proestate.ro

325. **Otopeni** City Gardens, vile 4-5 camere, 0% comision S.U. 155 mp, curte 330 mp, 5 cam., 2019, la cheie, Faza 2, vile individuale cu 5 camere, 3 bai, s.c.=212 mp, teren 330 mp. Sau vile 4 camere, P+1, 120mp, teren 260mp. Finisaje la cheie 2019. Direct Dezvoltator. 0% comision. www.OtopeniCityGardens.ro **92.500 €;** ☎0749.800.400 sales@otopenicitygardens.ro

326. **Otopeni** vila single - Odai 270 mp S.U. 270 mp, curte 370 mp, 4 cam., 2018, la cheie, vila single p+1e+m, suprafata totala construita 275 mp. Terenul este in suprafata de 350 mp+cota parte indiviza din drumul de servitute,iar vila se vinde bransata la toate utilitatile. **166.999 €;** ☎0733.648.747/ 0757.703.747 smfastimob@gmail.com

327. **Otopeni,** 23 August, S.U. 105 mp, curte 180 mp, 4 cam., 2019, in constructie, vilele API, Otopeni, 23 August, zona dezvoltata, teren 180 mp, suprafata casa 105 mp utili, parter plus etaj, 3 dormitoare, 3 bai. Se vinde la gri, nefinisata, toate utilitatile racordate. **105.000 €;** ☎0742.893.157 daniel@danieldobre.ro

328. **Otopeni,** Ilfov, vila la rosu, 0 comision, S.U. 212 mp, curte 480 mp, 6 cam., 2013, la rosu, vila construita cu simt de raspundere, situata langa DN1 si centura Bucurestiului. Parter: sufragerie, bucatarie + terasa, birou, camera tehnica. Etaj: 3 dormitoare, 2 bai. Mansarda suprainaltata: spatiu liber. **99.000 €;** ☎0787.204.109 marius.ghita@remax.ro

329. **Otopeni,** Odai, casa 4 camere S.U. 130 mp, curte 287 mp, 4 cam., 2018, la cheie, 124000 E, teren 287 mp, casa 4 camere, 3 grupuri sanitare, teren 287 mp, P+1, duplex, deschidere 11, ampenta casei 70 mp. Centrala gaze, fosa si put. Curte libera 220 mp. Casele nu au perete comun, 124000 E. **124.000 €;** ☎0756.166.166

330. **Otopeni,** Odai, Ciprian Porumbescu, S.U. 167 mp, curte 330 mp, 5 cam., 2019, la cheie, vila P+1E+M incalzire in pardoseala, supr total constr 257 mp, include terasa, balc si sp de depozitare de 30 mp. Supr tot a terenului este de 330 mp. Se preda zugravita (Savan) si cu utilitati functionale. **135.000 €;** ☎0720.535.453 luciantrif30@yahoo.com

331. **Otopeni,** strada I.G.Duca, negociabil S.U. 225 mp, curte 993 mp, 6 cam., 2003, la cheie, Vila familiala /investi?ie, aproape DN1, central, dar „ca la tara":) 6 camere P+1+P mansardabil, 225 mp, teren 993 mp, parcare, deschidere stradala generoasa 70 m. Loc liniistit, spatios, luminos, echilibrat. **259.000 €;** ☎0721.425.421/ +34629075245 lilianaherescu@hotmail.com

332. **Otopeni,** Tunari, 23 August S.U. 112 mp, curte 97 mp, 4 cam., 2019, la cheie, Complex compus din 8 cladiri cu 71 de vile insiruite P+1 trei dormitoare trei bai, cu suprafete incepand cu 126 mp terasa 15 mp si gradina de 31mp si 167mp cu terasa 32mp, gradina 86mp. **70.000 €;** ☎0741.080.402 catalin@casaionescu.ro

333. **Otopeni,** vila individuala p+1+m, 295 mp, S.U. 295 mp, curte 477 mp, 6 cam., 2019, in constructie, teren 478 mp, Antracit Residence, vila individuala la cheie P+1+M, 295 mp utili, curte 478 mp, pret cu TVA 19 inclusa. Detalii la telefon sau antracit.ro. Face parte din Ansamblul Antracit Residence 6 Cartier Craitelor. **254.900 €;** ☎0730.448.944 contact@antracit.ro

334. **Pache** Protopopescu, S.U. 582 mp, curte 350 mp, 12 cam., 1920, la rosu, S+P+2E+T, suprafata utila 580 mp, teren 350 mp, fosta Editura Cugetarea. **400.000 €;** ☎0764.935.921/ 0728.421.679 office@millenium-properties.com

335. **Pache** Protopopescu, str. Agricultori, 1/1, constructie caramida, 110 mp, o garsoniera + ap. 2 camere, cu toate utilitatile, pretabil clinica, cabinet avocat, cabinet medical, **110.000 €;** ☎0745.779.715

336. **Pache** Protopopesscu S.U. 450 mp, curte 90 mp, 5 cam., 2019, la rosu, Cladire situata pe str. Horei 2 bis, D+P+1+2+3Er , 450mp. Construiti la rosu+curte de 90 mp.utilitati: canalizare , curent, apa, gaze. Pret negociabil. **400.000 €;** ☎0723.458.428 adriana.costache@yahoo.com

337. **Pantelimon** Cora, vile finalizate S.U. 115 mp, curte 240 mp, 5 cam., 2019, la cheie, Ansamblu rezidential cu circuit inchis de vile tip triplex, situat la doar 5 minute de galagia si aglomeratia orasului, in imediata apropiere a hipermarketului Cora Pantelimon, pe sos.Cernica . **95.000 €;** ☎0728.879.797/ 0728.879.796 cernicabuilding@yahoo.com

338. **Pantelimon** Lebada sos. Cernica 5 min Cora S.U. 140 mp, curte 228 mp, 4 cam., 2018, la cheie, P+1+M vile tip triplex, în complex rezidential de lux cu circuit închis. Direct dezvoltator foarte aproape de Bucuresti, in proximitatea padurii si a lacului vizite oricand, va puteti muta imediat, **95.000 €;** ☎0728.879.797/ 0728.879.796 Cernicabuilding@yahoo.com

339. **Pantelimon** Oras, Lebada, S.U. 300 mp, 2008, 6 dormitoare, 2 living, 2 bai, wc serviciu, 2 bucatarii, terasa, discutabil, **85.000 €;** ☎0771.576.049

340. **Pantelimon,** Cernica, S.U. 146 mp, curte 200 mp, 4 cam., 2018, in constructie, Ansamblul Cernica Residence, vila P+1,4 camere, bucatarie inchisa, living, 3 dormitoare, 2 bai, beci cu intrare din bucatarie, terasa,loc de parcare + curte individuala, **130.000 €;** ☎0721.448.008/ 0720.024.022 bogdan.dumitrache@royalcrown.ro

341. **Pantelimon,** Ilfov, S.U. 80 mp, curte 300 mp, 3 cam., 2019, la cheie, teren 300 mp, amprenta casei 90, lumina pe strada, curent,apa, gaze, canalizare, parter cu posibilitate de mansardare, zona noua de vila, constructie 2019 caramida porotherm, pretul este la cheie. **73.000 €;** ☎0762.171.952 Nitaandreea0226@yahoo.com

342. **Parcul** Carol, S.U. 65 mp, proprietar, 2 camere baie, bucatarie+ 2 camere subsol, cu posibilitati de etajare, curte 80 mp. La 5 min. de metrou Eroii Revolutiei, neg., **82.500 €;** ☎0727.752.955

343. **Parcul** Carol, Fabrica de Chibriturl, S.U. 365 mp, curte 424 mp, 10 cam., 1950, la cheie, vanzare vila S+P+M, teren- 424 mp, curte libera 195 mp, amprenta- 229 mp, suprafata construita-440 mp, 365 mp utili, 8 camere+ Mansarda open space 163 mp, + 2 camere la subsol, + 20 mp pod, 2 bai. **299.000 €;** ☎0723.334.024 bbadrian@gmail.com

344. **Parcul** Carol, strada Concordiei, S.U. 96 mp, curte 214 mp, 3 cam., 1957, casa cu etaj, terasa, gradina amenajata pe teren in proprietate intabulat, Vecinatati: ultracentral, Unirii, parcul Carol, Tineretului, 11 iunie, Serban Voda, Dimitrie Cantemir. **205.000 €;** ☎0722.393.151 libra.imobiliare@gmail.com

345. **Parcul** Circului, vanzare casa vila, S.U. 250 mp, curte 240 mp, 4 cam., 1949, parcul Circului adiacent Judetului casa vila s+p+1+pod mansardabil, teren 240 mp, amprenta 99 mp, 4 cam., 2 bai, posibilitate mansardarte, cf libera, rog seriozitate. **325.000 €;** ☎0760.978.331/ 0722.560.930 teraimobiliare@yahoo.com

346. **Peris** S.U. 223 mp, curte 1163 mp, 9 cam., 2008, la cheie, vanzare casa, vila, an constructie, inceput 2005, terminat 2008, parter: living, 2 doua dormitoare, baie, bucatarie, spatii depozitare, semineu, finalizat complet cu finisaje moderne, etaj partial, **89.900 €;** ☎0722.783.630 elena@pikaso.ro

347. **Piata** Domenii, S.U. 162 mp, curte 235 mp, 5 cam., 2009, la cheie, vanzare casa 5 cinci camere, moderna, spatioasa, **499.000 €;** ☎0722.783.630 elena@pikaso.ro

348. **Piata** Ferentari, S.U. 87 mp, curte 500 mp, 3 cam., strada lata, casa caramida, gaze, **68.000 €;** ☎0767.271.130

349. **Piata** Muncii, S.U. 350 mp, curte 230 mp, 9 cam., 2000, la cheie, Vatra Luminoasa, construcie 2000, acces metrou/ stb, 350 mp, S+P+1+M, compartimentata 9 camere, bucatarie mare, 4 gs, 1 terasa, 2 balcoane, excelent impartita, foarte ingrijita, intima, garaj, curtea se flori **399.000 €;** ☎0728.415.944/ 0745.540.560

350. **Piata** Rahova, 2 minute Mega Image Pucheni, vila, S.U. 146 mp, curte 215 mp, 5 cam., 2010, la cheie, vila P+1+pod in zona Piata Rahova, la 2 minute distanta de Mega Image Pucheni si 5 minute de statia de tramvai 32. Se vinde mobilata si utilata. **116.000 €;** ☎0723.095.532 andaros.imob@gmail.com

351. **Piata** Rahova, Economat, S.U. 37 mp, 2 cam., p+m, baie, bucatarie, gaze, fara curte, **24.000 €;** ☎0764.522.941/ 0722.655.435

352. **Pieptanari** S.U. 150 mp, curte 175 mp, 7 cam., 2000, la cheie, Casa parter+ etaj Bulevardu Pieptanari constructie 2000, 7 camere 3 bai, 2 bucatarii, 2 holuri constructie bca izolat centrala gaze, semistradal 2 statii ratb pana la metrou, foarte curata, merita vazuta. **75.000 €;** ☎0732.592.007 georgedann74@yahoo.com

353. **Pipera** hotel Alexander S.U. 300 mp, curte 320 mp, 4 cam., 2015, la cheie, exclusivitate! p+2, semifinisata, instalatii electrice si sanitaretrase, centrala proprie, incalzire prin pardoseala, 3 dormitoare, 3 grupuri sanitare, drum privat cu bariera, curent 380 w, dormitor de 30mp+dresing +baie **350.000 €;** ☎0727.279.336

354. **Pipera,** Azur, casa JB06, S.U. 120 mp, 5 cam., 2003, vand vila, 2 etaje, curte 120 mp, loc de parcare, **180.000 €;** ☎0755.058.215

355. **Pipera,** Baneasa, Ilfov, Bucuresti S.U. 300 mp, curte 700 mp, 6 cam., 2005, la cheie, Vand vila p+1+m Pipera, Erou Iancu Nicolae Bucuresti Baneasa, **399.000 €;** ☎0760.653.653 Office007business@gmail.com

356. **Pipera,** Drumul Potcoavei, Petru Rares, S.U. 235 mp, curte 370 mp, 6 cam., 2006, la cheie, vanzare vila deosebita, demisol, parter, etaj 1, pod, formata din 2 (doua) apartamente compuse din living +bucatarie, 2 (doua) dormitoare, 2 (doua) bai, intrari distincte pentru fiecare. **288.000 €;** ☎0722.783.630 elena@pikaso.ro

357. **Pipera,** Strada Drumul Potcoavei, nr.55, vila nr.8 S.U. 226 mp, curte 272 mp, 6 cam., 2008, la cheie, comision 0, Iancu Nicolae, vila cu 3 dormitoare, birou si mansarda. **265.000 €;** ☎+40731610000 nicolae.preda@kw.ro

358. **Pipera,** strada Erou Iancu Nicolae, nr. 85 t S.U. 374 mp, curte 500 mp, 9 cam., 2007, la cheie, comision 0, vila spatioasa (374 mp utili), stare impecabila, la 2 minute de Jolie Ville. **345.000 €;** ☎+40731610000 nicolae.preda@kw.ro

359. **Pipera,** Tunari, S.U. 120 mp, curte 500 mp, 8 cam., 2014, la rosu, p+1, 8 camere, la rosu, teren 500 mp. Constructie 2014, etaj si mansarda necompartimentata, 120 mp utili. **89.000 €;** ☎0731.144.159/ 021.231.23.18

360. **Pipera,** Vasile Alecsandri, complex rezidential, S.U. 115 mp, curte 50 mp, 4 cam., 2018, la cheie, 24 de vile insiruite, P+1E, 138 mp construiti, 115 mp utili, curte libera 50 mp, 4 camere (living + dining de 30 mp, 3 dormitoare situate la etaj), bucatarie, 2 bai, se vand la alb. **98.999 €;** ☎0722.147.959 dragneaeu-robest76@gmail.com

361. **Pipera,** vila cocheta, S.U. 140 mp, curte 300 mp, 3 cam., 2006, la cheie, **229.900 €;** ☎0731.630.35.50 sorin@sorinraducu.ro

362. **Pitesti,** Smeura S.U. 200 mp, curte 370 mp, 5 cam., 2014, la cheie, proprietar, casa deosebita p+1, 5 camere+ living, 3 bai si terasa de 6 mp la bucatarie. Se vinde mobilata/ nemobilata. Curte de 375 mp, amenajata frumos. Este constr 2014 si are garantie, **115.000 €;** ☎0744.649.427 madalina.tuca@gmail.com

363. **Plantelor,** Pache Protopopescu, S.U. 450 mp, curte 205 mp, 9 cam., 1940, la cheie, vila in piata Sf. Stefan, renovata premium ce pastreaza aerul boem al perioadei interbelice

Imobiliare vânzări CASE, VILE

416. **Prelungirea** Ghencea, S.U. 120 mp, curte 250 mp, 4 cam., 2019, la cheie, vila are o suprafata construita de 140 mp si o suprafata utila de 120 mp, avand regimul de inaltime P+1+P. Suprafata teren: 250 mp **93.500 €;** ☎0725.885.866/ 0725.885.844 office@westimob.ro

417. **Prelungirea** Ghencea, Bragadiru, strada Topazului S.U. 204 mp, curte 180 mp, 5 cam., 2018, in constructie, Case 204mp tip triplex (extremitatile 102000 mijlocul 100000) gradini 180 m, curte si intrare proprie fiecare, toate utilitatile, direct dezvoltator.Prelungirea Ghencea, str Topazului, **100.000 €;** ☎0766.723.253/ 0766.425.876 anunturi@abonamenteservice.ro

418. **Prelungirea** Ghencea, Dantelei, dezvoltator S.U. 160 mp, curte 230 mp, 5 cam., 2019, la cheie, Vila P+1+M cu teren 230mp intr-un complex de vile, gaze, apa, canalizare, cu toate finisajele incluse. **99.000 €;** ☎0725.885.866/ 0725.885.844 office@westimob.ro

419. **Prelungirea** Ghencea, Margelelor, S.U. 130 mp, curte 250 mp, 4 cam., 2019, la cheie, vila are o suprafata construita de 155 mp si o suprafata utila de 125 mp, avand regimul de inaltime P+1+P. Suprafata teren: 250 mp. **93.500 €;** ☎0725.885.866/ 0725.885.844 office@westimob.ro

420. **Prelungirea** Ghencea, nr 264A, sector 6, S.U. 204 mp, curte 120 mp, 5 cam., 2018, in constructie, case tip duplex 140000 direct dezvoltator, s utila 204 m, teren 120 m, avand fiecare curte proprie, bransate la toate utilitatile. Bucuresti, Prelungirea Ghencea 264A, sector 6, Georgiana. **140.000 €;** ☎0766.723.253/ 0766.425.876 anunturi@abonamenteservice.ro

421. **Prelungirea** Ghencea, Sos Alexandriei, Fortuna S.U. 84 mp, curte 180 mp, 4 cam., 2019, la cheie, Vila la pret de apartament, 84mp utili, teren 180mp, gaze, curent, canalizare. Aproape de Fortuna Residence unde gasim gradinita, Mc donalds, Penny Market etc **76.900 €;** ☎0725.885.866/ 0725.885.844 office@westimob.ro

422. **Prelungirea** Ghencea, str Magnoliei, S.U. 204 mp, curte 140 mp, 5 cam., 2018, in constructie, case 204 m tip triplex, extremitatile 120000 mijlocul 115000 , gradini 140 m extremitatile, mijlocul 60 m, curte si intrare proprie fiecare, toate utilitatile. Prelungirea Ghencea Magnoliei. **115.000 €;** ☎0766.723.253/ 0766.425.876 anunturi@abonamenteservice.ro

423. **Primaverii** S.U. 550 mp, curte 1258 mp, 10 cam., 1937, la cheie, Fermecatoarea cladire are toate atributele unei locuinte pentru personale care isi doresc confortul si linistea intr-o proprietate luxoasa aflata in imediata apropiere a parcului Herastrau. **5.000.000 €;** ☎0722.200.926 oana.florea@romconsulting.ro

424. **Primaverii** vanzare casa vila S.U. 255 mp, curte 255 mp, 4 cam., 1940, la cheie, casa vila S+P+1, teren 255 mp, amprenta casei 100, garaj subteran 2 suvuri, cf. libera, posibilitate mansardare, rog maxima seriozitate, pret discutabil **1.050.000 €;** ☎0722.560.930/ 0763.863.822 teraimobiliare@yahoo.com

425. **Provita** de Sus, Prahova S.U. 180 mp, curte 10000 mp, 5 cam., 1947, la cheie, conac complet renovat interior, exterior, zona superba, teren 10.000 mp, p+1, mobilat nou, electrocasnice, 5 cam., crama, 2 bai, 2 pivnie, soba teracota noua, iluminat toata curtea, pretabil pensiune **140.000 €;** ☎0729.349.080 office@ideal-residence.ro

426. **Radoiesti** Deal, la 13 km de Rosiori de Vede S.U. 100 mp, curte 2400 mp, 4 cam., 1998, la cheie, super ocazie, casa la curte la pret de garsoniera. Casa duplex cu doua intrari separate. Suprafata totala: 2.500 mp. Localitate: Radoiesti-DealPret negociabil **17.000 €;** ☎0772.221.920

427. **Rahova** S.U. 75 mp, curte 150 mp, 4 cam., 2018, Pucheni (Mega), casa p+1+pod, 75 mp/ nivel, toate utilitatile, libera **85.000 €;** ☎0765.989.446

428. **Rahova,** Margeanului, Coman Ion, S.U. 120 mp, curte 80 mp, 4 cam., 2015, la cheie, Casa vila, p+1, caramida, parterul este locuibil, etajul este la rosu, toate utilitatile, centrala, ferestre pvc, pivnita, pentru etaj nu exista autorizatie de constructie, tabla Lindab, Urgent **62.000 €;** ☎0731.461.711

429. **Rahova,** Muntii Carpati, 3 camere paianta, apa, canal, 210 mp/ 14 ml, **39.000 €;** ☎0764.522.941/ 0763.378.077

430. **Rahova,** Salaj, Dacia, vanzare casa, S.U. 70 mp, curte 185 mp, 3 cam., 2014, la cheie, **50.000 €;** ☎0726.690.612 iulian.ianculescu@activimob.ro

431. **Rahova,** Zetari, sector 5, S.U. 70 mp, curte 220 mp, 2 cam., 1960, la cheie, casa curata, proprietate personala, baie, bucatarie, 3 holuri, **43.000 €;** ☎0768.146.438

432. **Republica** S.U. 50 mp, curte 130 mp, 2 cam., 1938, la cheie, Vand (schimb cu apartament) casa singur curte aproape de metrou Republica in spate la Dedeman 2 camere + 1 camera de vara baie bucatarie mobilata, centrala proprie, gresie, faianta, parchet, termopan, **67.000 €;** ☎0743.060.802 amabo.imobiliare@yahoo.com

433. **Romana,** benzinaria Tunari S.U. 200 mp, curte 345 mp, 4 cam., 1965, demolabila, Romana, Eminescu colt cu Tunari, central casa cu teren. Proiect aprobat de renovare si mansardare p+2, 4 camere doua bai. Doua bucatarii. Garaj terasa, curte unde se poate construi sau amenaja gradina **230.000 €;** ☎0765.404.303/ 0765.404.301

434. **Sabareni,** 15 min. de Bucuresti, S.U. 90 mp, curte 400 mp, 3 cam., 2019, la cheie, casa la cheie, toate utilitatile bransate, 3 camere, baie, bucatarie, pod, curte proprie 400 mp, finisaje de calitate, statie autobuz, farmacie, scoala, gradinta, accept credit, va mutati rapid. **62.900 €;** ☎0726.262.683

435. **Sabareni,** 17 km Bucuresti, casa cu etaj si gradina S.U. 90 mp, curte 1300 mp, 8 cam., 1985, la rosu, casa cu etaj, scara exter., garaj, gradina 1300 mp. 1985, neterminata la interior, parter 4 cam, etaj 4 cam. Gaze si Ratb la poarta, central, 15 min de Buc. Acte la zi, disp, neg. Rog fara agentii. **48.000 €;** ☎0757.071.516

436. **Sabareni,** jud. Giurgiu, proprietar, vila p+1, stradal, 6 camere, 2 bai, 2 bucatarii, toate utilitatile, teren 4.800 mp, vie, pomi, mica crama 14 km de Bucuresti, cu intrari din Chitila (in apropiere padure de tei) si Militari **190.000 €;** ☎0744.498.606/ 0740.465.458

437. **Safirului,** direct dezvoltator, vila singulara, S.U. 130 mp, curte 290 mp, 4 cam., 2019, vila singulara cu teren de 290 mp in str Safirului. Se preda la cheie cu toate finisajele, gaze, curent, canalizare etc. Este aproape de cartierul Fortuna Residence. **119.000 €;** ☎0725.885.866/ 0725.885.844 office@westimob.ro

438. **Salaj** si Rahova, S.U. 80 mp, curte 220 mp, 3 cam., 2000, 3 camere caramida, apa, canal, in curte, gaze la poarta sau alta casa, 55.000 euro **45.000 €;** ☎0768.869.457/ 0786.299.984

439. **Sat** Crunti, Comuna Reviga, Judetul Ialomita S.U. 60 mp, curte 5000 mp, 5 cam., 1960, la cheie, Casa la tara la cheie, put cu bazin 3000l, apa trasa in curte, curent, drum principal asfaltat la 50m. **10.000 €;** ☎0040752591394

440. **Sat** Salcioara, Com. Ghergheasa, Buzau S.U. 220 mp, curte 1089 mp, 5 cam., 1960, la cheie, casa de vanzare situata in zona centrala a satului Salcioara. 15 km de Rm Sarat, **30.000 €;** ☎0725.675.939 carmenelenacoman@yahoo.com

441. **Sebastian,** Intrarea Piticului, nr.8 bis S.U. 60 mp, curte 89 mp, 2 cam., 1965, Casa caramida, doua camere, baie, bucatarie, centrala termica, alee 1.50/8 mp, casa in mijlocul unui grup de case, zona restaurant Britannia. **45.000 €;** ☎0722.769.898

442. **Sector** 1, Soseaua Chitilei, S.U. 60 mp, curte 86 mp, 3 cam., 2000, Proprietar vand casa 3 camere, 60 mp util, 86 total cadastru, intabulare, acte la zi, **38.000 €;** ☎00447714004646/ 00447714004646 ionmm81@gmail.com

443. **Sector** 2, S.U. 100 mp, curte 250 mp, 4 cam., 1960, la cheie, vand casa cartier Andronache, cu deschidere la 2 strazi. **130.000 €;** ☎0722.646.533 oana_brinzaru@yahoo.com

444. **Sector** 5, Iderei nr. 2, 5 cam., casa la curte cu etaj, 2 bai, bucatarie, zona linistita, constructie noua, **80.000 €;** ☎0767.793.204

445. **Sector** 6, Bucuresti vila de lux stil si rafinament S.U. 500 mp, curte 700 mp, 9 cam., 2010, la cheie, vila de lux, 650mp, d+p+2e, Chiajna, Dudu, curte 450 mp, teren 700 mp, cinema, materiale ultramoderne si de calitate deosebita, livinguri impresionante, camere largi si luminoase, incalzire in pardoseala, **685.000 €;** ☎0723.271.439 myhaela_popescu@yahoo.com

446. **Sector** 6, Bucuresti, S.U. 150 mp, curte 350 mp, 6 cam., 2008, la cheie, vand casa in Militari, zona Apusului. Casa este construita in 2008 din caramida si are intrare separata pentru etaj, prin scara exterioara. Casa are toate utilitatile; **270.000 €;** ☎0769.633.669/ 0726.647.043

447. **Sector** 6, Str. Rasadnitei S.U. 76 mp, curte 1133 mp, 4 cam., 1960, demolabila, Giulesti Sarbi, strada Rasadnitei, nr 105, strada asfaltata, capat tramvai 11, scoala 5 minute si statia Ratb 163, vand casa batraneasca, posibilitate afacere familie si locuit. **80.000 €;** ☎0724.160.413 alex_jayjay34@yahoo.com

448. **Sectorul** 2, Mosilor, Ardeleni, S.U. 85 mp, curte 130 mp, 6 cam., 1940, la cheie, P+1, teren 130 mp, 6 camere, renovata 2008, constructie 1940, 47 mp, amprenta casa 85 mp, vila locuibila la pret de apartament, in centrul orasului, pret neg., **120.000 €;** ☎0787.578.333/ 0753.420.977 puggiolibianca@yahoo.com

449. **Sectorul** 5, Bucuresti, S.U. 55 mp, curte 200 mp, 4 cam., 1975, la cheie, vand casa curte si garaj sector 5 zona complex Salaj, Gaze, apa la poarta. **40.000 €;** ☎0744.489.040 constantin.tu@gmail.com

450. **Selaru,** Dambovita S.U. 76 mp, curte 7600 mp, 3 cam., 2000, la cheie, Vand casa cu piscina la 90 km de Buc., pe A1, trei camere, baie cu dus si bucatarie mobilata. Curtea 7600 mp, moara 400 mp, livada, vita de vie, piscina, apa, gaze, alarma, supraveghere video. **47.000 €;** ☎0765.684.961 manadi@yahoo.com

451. **Sfantul** Stefan, Alexandru Romano, S.U. 155 mp, curte 255 mp, 3 cam., 1947, la cheie, proprietatea se afla situata intr-o zona cu vile interbelice foarte apropie de mijloacele de transport in comun. Piata Unirii se afla la 7 min de mers pe jos. Centrala proprie pe gaze. Rog seriozitate **220.000 €;** ☎0724.413.513

452. **Sibiu,** Terezian S.U. 300 mp, curte 600 mp, 7 cam., 2008, la cheie, vanzare vila parter + 1 etaj 7 camere, an constructie 2008, casa plus teren 600 mp, parterliving, 2 (doua) dormitoare, bucatarie, baie, etaj 1- 4 dormitoare, hol, 2 (doua) bai, terasa, finisaje, **195.000 €;** ☎0722.783.630

453. **Silistea** Gumesti, Teleorman, S.U. 250 mp, curte 800 mp, 6 cam., 1970, la cheie, casa deosebita Silistea Gumesti, 100 km de Bucuresti. **16.800 €;** ☎0722.591.798 samars.office@gmail.com

454. **Sinaia,** Furnica, Taverna Sarbului, S.U. 300 mp, curte 500 mp, 8 cam., 2009, la cheie, 8 camere, 6 bai, D+P+E+M, suprafata construita de 370 mp, caramida cu beton, Lindab, centrala termica de putere, 220 si 380 V, constructie 2009, lemn masiv, sanitare Italia, mobilata si utilata, intabulare **385.000 €;** ☎0731.144.159/ 021.231.23.18

455. **Sitaru** - Ilfov, str. Eroilor, S.U. 80 mp, 2 cam., 2014, proprietar, vand casa, toate utilitatile, 2 cam., dec., 2 bai+bucatarie, intr-o poenita imprejmuita de padure, iar in fata este Barajul Sitaru, la 500 m distanta prin padure de Manastirea Sitaru si 25 km de Bucuresti, **46.000 €;** ☎0745.157.761

456. **Slanic** Prahova, Judetul Prahova S.U. 75 mp, curte 1569 mp, 4 cam., 1959, la cheie, Vanzare casa 4 camere situata in Orasul Slanic Prahova, pretabil investitie, suprafata teren 1569 si suprafata casa 75 mp, stradala. **45.000 €;** ☎0722.702.564 ioan.rusupfa@gmail.com

457. **Snagov** S.U. 200 mp, curte 500 mp, 7 cam., 2009, la cheie, Vila construita in anul 2009 P+1+M, sunt 7 camere, 4 grupuri sanitare, suprafata utila 200mp, teren total 500mp. Mentionez ca atat constructia in sine cat si finisajele sunt de buna calitate. **107.000 €;** ☎0731.300.030 robert.tentantimob@yahoo.com

458. **Snagov** - comision 0% S.U. 302 mp, curte 605 mp, 7 cam., 1998, la cheie, vila 7 camere, suprafata utila 302 mp, teren 605 mp, deschidere 19 ml, curent, gaze, apa, libera, comision 0%. **115.000 €;** ☎0724.581.411/ 0721.778.636 mihai.bobarnea@gmail.com

459. **Snagov** Sat S.U. 102 mp, curte 530 mp, 5 cam., 2005, la cheie, vila cu o suprafata utila de 102 mp, construita in 2005 pe un teren de 530 mp. Casa este compusa din 3 dormitoare, un living mare cu bucatarie, o camera de zi si 2 bai **85.000 €;** oanadeca@yahoo.com

460. **Snagov** vila P+M iesire la lac, garaj, curte, S.U. 214 mp, curte 1350 mp, 5 cam., 2001, la cheie, Snagov, vila superba cu vedere catre lac + ponton, 2 constructii P+M, 5 camere + sala relaxare, curte amenajata, 1.300 mp, 4 gr. sanitare, finisaje de buna calitate, zona exclusivista, acte in regula **205.000 €;** ☎0726.664.381 valentin.florea@bvn.ro

461. **Snagov** vila, Astoria, reducere la plata cash S.U. 170 mp, curte 600 mp, 4 cam., 2014, la cheie, vila deosebita, deschidere padure, formata din 4 camere, 2 bai, bucatarie, dressing, camera tehnica, spatii depozitare. Toate utilitatile. G, f, t, p, ct. Reducere pt cash de la 115.000 la 100.000 euro. **100.000 €;** ☎0766.971.671

462. **Snagov,** S.U. 200 mp, curte 1500 mp, 4 cam., 2000, la cheie, vand vila in orasul Snagov, langa vila 23, amprenta la sol 200 mp (D+P+E1), teren 1500 mp, piscina, garaj, toate facilitatile. Pret negociabil. Mai multe detalii la telefon. **290.000 €;** ☎0760.988.819

463. **Snagov,** Gruiu S.U. 300 mp, curte 250 mp, 4 cam., 2000, la cheie, Vand casa Snagov -Gruiu, 4 camere, 3 bai, marmura, parchet clasic, toate utilitatile, panou solar, terasa, apropiere lac, padure, autostrada Bucuresti - Ploiesti, **65.000 €;** ☎0788.121.845/ 0788.299.952 grrgmihalache@yahoo.com

464. **Snagov-** Ghermanesti, vila cu acces exclusiv la lac S.U. 250 mp, curte 530 mp, 9 cam., 2016, la rosu, p+1+m, s teren 530 mp, stc 288 mp, living, 6 dormitoare, 4 gr. sanitare, 2 terase, balcon, instalatia electrica este trasa, instalatie sanitara (tevi, conducte), termopan, usa metalica, toate actele; **115.000 €;** ☎0721.854.257/ 0765.487.485 cristian.imob@hotmail.com

465. **Soseau** Berceni, Dimitrie Leonida, Sos. Oltenitei, S.U. 240 mp, curte 369 mp, 4 cam., 2015, la cheie, proprietar-vila indiv-4 cam/P120 mp)+1120 mp) + pod (80 mp)+gradina(369 mp)+2locuri parcare; **320.000 €;** ☎0720.002.332 florin@ansambluri-noi.ro

466. **Soseaua** Chitila, Pod Constanta, S.U. 74 mp, curte 480 mp, 4 cam., 1957, caramida, suprafata construita 73,75 mp, centrala pe gaz, curent electric,12 minute metrou Jiului, deschidere 12 m, zona vile, **140.000 €;** ☎0720.592.299/ 0774.076.822

467. **Soseaua** Giurgiului S.U. 96 mp, curte 200 mp, 6 cam., 2007, la cheie, VAND casa 6 camere cu garaj si curte Giurgiului **130.000 €;** ☎0744.377.099/ 0744.377.099 lbogatu@yahoo.com

468. **Soseaua** Giurgiului, Piata Progresu S.U. 290 mp, curte 290 mp, 10 cam., 2007, la cheie, vila Piata Progresu, pretabila clinica, scoala, gradinita, birouri, locuit, EXCLUS AGENTII **275.000 €;** ☎0770.304.988

469. **Soseaua** Giurgului, S.U. 300 mp, curte 342 mp, 6 cam., 2018, la rosu, Giurgiului, Petrom, str Merilor, 10 minute pe jos de STB Iinii 7, 25, 102, 116, construc?ie cadre de beton armat cu c?r?mid? eficienta, posibile recompartimentari aflat in zona in dezvoltare. **110.000 €;** ☎0721.560.569/ 0760.554.410

470. **Soseaua** Oltenitei, S.U. 147 mp, curte 63 mp, 4 cam., 2018, in constructie, locuinta are o suprafata utila de 102,65 mp, pod amenajabil de 45 mp, la care se adauga o curte proprie cu o suprafata generoasa de 63 mp. **105.000 €;** ☎072585966/ 0733.373.483 roxana.lupea@sudrezidential.ro

471. **Soseaua** Oltenitei, Popesti Leordeni, 3 camere, S.U. 80 mp, curte 25 mp, 3 cam., 2017, la cheie, casa cu structura de beton, caramida porotherm, termoizolatie 10 cm, finisaje la alegere incluse in pret, toate utilitatile pe reteua orasului, pod mansardabil 35 mp, teren liber 25 mp. Loc parcare. **75.000 €;** ☎0768.397.773/ 0764.180.052 office@nemarimobiliare.ro

472. **Soseaua** Oltenitei, Popesti Leordeni, vila 3 camere S.U. 80 mp, curte 25 mp, 3 cam., 2017, la cheie, structura beton, caramida Porotherm, termoizolatie 10cm, finisata, toate utilitatile, localizata pe str. Intrarea Viilor nr. 23, pod finisat 35 mp, teren 25 mp, parcare, pret valabil pt plata cash. **75.000 €;** ☎0764.180.052/ 0768.397.773 office@nemarimobiliare.ro

473. **Soseaua** Oltenitei, Popesti Leordeni, vila P+1+M, S.U. 120 mp, curte 150 mp, 3 cam., 2018, la cheie, sos. Oltenitei casa P+1+M, acces facil catre mijloacele de transport in comun, centre comerciale, scoli, gradinite. Popesti Leordeni **86.000 €;** ☎0737.202.284/ 0737.202.284 tiberiu.necula@sudrezidential.ro

474. **Soseaua** Oltenitei, superba, curte individuala S.U. 135 mp, curte 150 mp, 4 cam., 2018, la cheie, 1 min. STB, poze reale, constructie noua, p+1+m, curte amenajata, parcare, pozitie deosebita, finisaje superlux, 3 bai, terasa in spate, tripan, travertin, faianta, parchet, obiecte sanitare in bai, incalzire in pardoseala **105.000 €;** ☎0723.528.420

475. **Stefan** cel Mare S.U. 600 mp, curte 381 mp, 22 cam., 1960, la cheie, vila compusa din doua corpuri de cladire cu suprafata totala utila de 600 mp si 381 mp teren dintre care 186 mp ce reprezita amprenta la sol a constructiilor. **900.000 €;** ☎0720.888.115

476. **Stefan** cel Mare, N. Kirilov, 4 cam., casa caramida, singur curte, ST-100 mp, libera, **125.900 €;** ☎0753.199.924

477. **Stoilesti,** R. Valcea, 1980, casa de vacanta, cu teren intravilan + teren extravilan + padure = 3.500 mp, **17.000 €;** ☎0727.718.036

478. **Strada** Doamna Ghica, Colentina, S.U. 187 mp, curte 112 mp, 2007, casa P+1+M, 4 camere, 3 bai, bucatarie, dech. teren 7 m, spatiu comercial 10 mp, **280.000 €;** ☎0722.697.062

479. **Sulina,** Letea, Delta Dunarii, jud. Tulcea, S.U. 210 mp, curte 7500 mp, 5 cam., 2012, la cheie, vand proprietate deosebita, spatioasa, cu teren in Delta Dunarii, langa padurea seculara, ideal pentru familie, pensiune, afacere, locuit. Antistress si bio pur. **75.000 €;** ☎0722.274.245/ 0769.647.350 grup_eurobric@yahoo.com

480. **Telega,** Prahova, S.U. 130 mp, curte 1375 mp, 3 cam., 2010, la cheie, casa de vanzare, construita in jurul anului 1930 si renovata complet in 2016, situata in Telega Vale. **51.000 €;** ☎+40724517673 r_stoica@me.com

481. **Televiziune,** str. Mora S.U. 250 mp, curte 475 mp, 6 cam., 1940, demolabila, Televiziune-Grigore Mora, se vinde parte dintr-o vila construita in peeioada interbelica. Din vila care are (D+P+1+M). Se vinde demisolul, etajul 1, mansarda si terenul care inconjoara proprietatea. **650.000 €;** ☎0755.123.300

482. **Tineretului,** Liceul Sincai, Parcul Carol, S.U. 50 mp, curte 95 mp, 3 cam., 1935, la cheie, particular, 3 camere, semidec.e, parter, singur curte, teren 95 mp, dubla deschidere, suprafata construita la sol 60 mp, constructie caramida portanta, pod inalt (posibilitate mansardare), pivnita, garaj. **125.000 €;** ☎0722.216.231

483. **Tintava,** 18 km de Bucuresti, la pret de apartament S.U. 400 mp, curte 2732 mp, 8 cam., 1982, la cheie, Vila p+1 langa Buc, gresie, faianta, parchet si termopan, apa retea, curent 220/ 380, CT pe lemne si electrica, garaj, curte pavata, gradini cu: flori perene; gazon, foisor, brazi/pini; de legume; vie pe rod; pomi fructiferi **85.000 €;** ☎0727.302.979 castelanu07@yahoo.com

484. **Titan** S.U. 125 mp, curte 233 mp, 3 cam., 2014, la cheie, Titan, Auchan, casa constructie 2015, p+m, amprenta 65 mp, 2 camere, baie, bucatarie la parter, iar mansarda este open space, terenul are o suprafata de 233 mp, cadastru, intabulare **105.000 €;** ☎0763.836.939/ 0731.169.114 realestate.sedmag@gmail.com

485. **Titan,** 1 Decembrie 1918, S.U. 123 mp, curte 140 mp, 4 cam., 2019, la cheie, Louisiana Home-Vila "la cheie" in sectorul 3, zona Auchan Titan. **187.000 €;** ☎0737.811.000 ruxandra@zonadesud.ro

486. **Titan,** 1 Decembrie 1918, S.U. 123 mp, curte 140 mp, 4 cam., 2019, la cheie, vila la cheie Titan, 1 Decembrie 1918. Ofer catre achizitie o vila ce face parte dintr-un ansamblu rezidential alcatuit din 8 vile din vecinatatea bulevardului 1 Decembrie 1918. **178.000 €;** ☎0737.811.000 ruxandra@zonadesud.ro

487. **Titan,** 1 Decembrie, S.U. 150 mp, curte 140 mp, 4 cam., 2019, la cheie, parter: living, bucatarie inchisa, baie,loc depozitare, etaj 1: doua dormitoare, baie, terasa, mansarda: dormitor, baie, terasa. **178.000 €;** ☎0731.510.854 ionut.epure@zonadesud.ro

488. **Titan,** Auchan, vila cu piscina, S.U. 160 mp, curte 1300 mp, 5 cam., 2002, la cheie, vila constructie 2002, S+P+M, 5 camere, 3 grupuri sanitare, camera tehnica, adapost ALA, terasa, piscina semiolimpica, foisor, gratar, grup sanitar exterior, magazie. Teren in suprafata de 1300 mp, curte pavata. **530.000 €;** ☎0763.836.939/ 0731.169.114 realestate.sedmag@gmail.com

489. **Titan,** Trapezului, S.U. 340 mp, curte 620 mp, 5 cam., 2009, la cheie, vila la cheie, P+1+M, c-tie 2009, zona linistita de case vile, mobilata si utilata ca in poze, ideala locuinta familie, vecinatati: Nicolae Grigorescu, 1 Decembrie 1918, Theodor Palllady **370.000 €;** ☎0758.074.444/ 021.210.76.00 valigeorgescu88@gmail.com

490. **Titu,** S.U. 110 mp, curte 1000 mp, 6 cam., 1970, la cheie, Titu, jud. Dambovita, doua corpuri de casa pe parter, din caramida, 6 cam, suprafata utila 110 mp, (suprf. construita 150 mp), an 1970, teren 1000 mp, dubla deschidere 20/50 ml, bucatarie, 18.000 eur. **18.000 €;** ☎0723.182.514

491. **Titulescu** Banu Manta S.U. 78 mp, curte 121 mp, 3 cam., 1980, la cheie, proprietar vand casa curte cu 3 camere, baie, bucatarie, centrala, gresie, pavat beci, zona Banu Manta, singur curte. ☎0753.880.400

492. **Toamnei,** S.U. 290 mp, curte 122 mp, 6 cam., 2000, la cheie, D+P+3, s utila 213 mp, s utila totala 290 mp, s teren 122 mp, renovata total, finisaje calitate. **410.000 €;** ☎0720.663.399 siadconcept@gmail.com

493. **Topoloveni Arges, 5 km spre deal, vila 3 camere+ 2 mansarda, gaze, apa, canalizare, curte 1.600 mp, pomi, vie, flori, foisor din lemn. Pozitie intre dealuri, asfalt tot drumul. Merita sa o vedeti, 1.200 €; ☎0721.235.916**

494. **Toporasi,** Peco, la 100 m de sos. Giurgiului, S.U. 150 mp, 2 camere si 1 hol demolabile, cash, **30.000 €;** ☎0764.522.941/ 0742.296.220

495. **Torino** Montalenghe Italia curte 320 mp, 8 cam., casa in Italia complet mobilata si recent renovata. **120.000 €;** ☎0742.668.217 valentintirgo@gmail.com

496. **Tunari** case tip duplex si single S.U. 88 mp, curte 198 mp, 2 cam., 2018, in constructie, Tunari, ansamblu inchis, cu drum acces, iluminat public, ansamblu de 20 locuinte, 14 tip duplex, preturi de la 65.000 euro+tva 5%, 6 locuinte tip single preturi de la 70.000 euro+tva 5%, ☎0726.176.821/ 0723.620.254

497. **Tunari** Duplex S.U. 137 mp, curte 248 mp, 4 cam., 2019, Tunari-Str. George Cosbuc 137mp utili,248mp teren. **140.000 €;** ☎0756.520.671

498. **Tunari** str. Stefan cel Mare, case duplex si single S.U. 88 mp, curte 198 mp, 2 cam., 2018, in constructie, ansamblu inchis in Tunari, cu drum acces, iluminat public, ansamblu de 20 locuinte, 14 tip duplex, preturi de la 65.000 euro + TVA 5%; 6 locuinte tip single preturi de la 70.000 euro + TVA 5% ☎0726.176.821/ 0723.620.254

499. **Tunari,** case duplex si single S.U. 88 mp, curte 198 mp, 2 cam., 2018, in constructie, ansamblu de 20 locuinte, 14 tip duplex, preturi de la 65.000 euro + TVA 5%; 6 locuinte tip single preturi de la 70.000 euro + TVA 5% in Tunari, ansamblu inchis, cu drum acces, iluminat public ☎0726.176.821/ 0723.620.254

500. **Tunari,** case tip duplex si single, S.U. 88 mp, curte 198 mp, 2 cam., 2018, in constructie, Tunari, ansamblu inchis, cu drum acces, iluminat public, ansamblu de 20 locuinte, 14 tip duplex, preturi de la 65.000 euro + TVA 5%; 6 locuinte tip single preturi de la 70.000 euro + TVA 5% ☎0726.176.821/ 0723.620.254

501. **Tunari,** Ilfov, S.U. 136 mp, curte 400 mp, 4 cam., 2018, la cheie, direct dezvoltator, TVA inclus. Casa se preda la cheie cu finisaje premium, dumnevoastra le alegeti.Carte tehnica care contine toate documentele casei de la fundatie pana la acoperis. **159.000 €;** ☎0751.109.773 olteanu.business@gmail.com

502. **Tunari,** Str. Orientului tip duplex S.U. 96 mp, curte 195 mp, 4 cam., 2018, in constructie, se dezvolta 58 bucati, momentan sunt 4 duplexuri in constructie. 82.000 euro + TVA 5% **86.100 €;** ☎0744.651.044/ 0744.798.859 dan.popescu@mike.com.ro

503. **Tunari,** str. Orientului, case tip duplex S.U. 96 mp, curte 195 mp, 4 cam., 2018, in constructie, case Tunari str. Orientului, tip duplex, se dezvolta 58 buc, momentan sunt 4 duplexuri in constructie,82.000 euro + tva 5 % **86.100 €;** ☎0744.651.044/ 0744.798.859 dan.popescu@mike.com.ro

504. **Tunari,** Str. Stefan cel Mare, case tip duplex S.U. 88 mp, curte 198 mp, 2 cam., 2018, Tunari, ansamblu inchis, cu drum acces, iluminat public, ansamblu de 20 locuinte, 14 tip duplex, preturi de la 65.000 euro + TVA 5%; 6 locuinte tip single preturi de la 70.000 euro + TVA 5% ☎0726.176.821/ 0723.620.254

505. **Unirii** S.U. 566 mp, curte 560 mp, 16 cam., 1910, demolabila, agentia procapital va ofera oportunitate de investitie ultracentrala cu posibilitati nelimitate , situat in zona piata unirii - Cartierul Evreiesc . **300.000 €;** ☎0720.888.115

506. **Unirii,** Budapesta, str. Poterasi, casa s+p+pod, S.U. 350 mp, curte 470 mp, 12 cam., 1940, demolabila, amprenta 334 mp, teren 470mp, dubla desc. de 29 si 18 m. Toate actele cadastru, intabulare, urbanism L1 A, POT. 45%, maxim P+2+M, se poate obtine modernizare si inaltare pe amprenta existenta 350 mp **390.000 €;** ☎0770.510.891 n.ivanus@yahoo.com

507. **Unirii,** Piata Unirii, 9 camere si 1022 mp teren S.U. 333 mp, curte 1022 mp, 9 cam., 1911, la cheie, 1911 an constructie, RealKom va ofera vila cu 9 camere spre vanzare in zona Unirii, 333 mp util, 1.022 mp teren, 324 amprenta, S+P+M, constructie de caramida, curte proprie. www.realkom.ro **780.000 €;** ☎0723.620.112 cristi.stanciu@realkom.ro

508. **Unirii,** Plantelor, Mihaileanu, vila 5 camere S.U. 195 mp, curte 500 mp, 5 cam., 1910, la cheie, Agentia Imobiliara RealKom va ofera spre vanzare vila 5 camere pe strada Mihail Georgescu, 195 mp util, 500 mp teren, renovata total in 2009, curte superba, comision 0%. www.realkom.ro **493.500 €;** ☎0723.620.112 cristi.stanciu@realkom.ro

509. **Valenii** de Munte, S.U. 120 mp, curte 1350 mp, 4 cam., 2007, la cheie, vand sau schimb, variante, vila p+1, 4 camere, 2 wc, 1 baie, camera centralelor, centrala pe lemne si centrala electrica, camara, pivnita, izolata exterior, geamuri termopan, teren 1.350 mp, la 10 km de Valeni **60.000 €;** ☎0758.251.190 ioanfeodorenco@yahoo.com

510. **Vanzare** casa p+1+m Tineretului, Serban Voda S.U. 225 mp, curte 170 mp, 7 cam., 1935, la cheie, **249.000 €;** ☎0765.730.872 valeriu.preda@homess.ro

511. **Vanzare** casa vila S.U. 715 mp, curte 450 mp, 10 cam., 1900, proiect, Universitate adiacent Piata Rosetti casa vila s+p+1+m, constructie 1900, libera sc-715 mp, necesita renovare si consolidare libera cf, teren 450 mp, pret 850.000 euro, rog seriozitate. **850.000 €;** ☎0720.533.650/ 0722.560.930 teraimobiliare@yahoo.com

512. **Vanzare** vila, ultracentral, Intercontinental, S.U. 481 mp, curte 290 mp, 11 cam., 1940, la cheie, **1.100.000 €;** ☎0752.098.901 mihaela.damian@galaxyimob.ro

513. **Vanzari** case, vile Mihalache, Domenii S.U. 42 mp, curte 190 mp, 2 cam., 1938, la cheie, **69.900 €;** ☎0720.133.267 athos.imob@yahoo.com

514. **Vatra** Luminoasa S.U. 150 mp, curte 162 mp, 4 cam., 1930, la cheie, Descriere comision 0% pentru cumparatori. Vatra Luminoasa, Parcul National, vila, 150 mp, teren 172 mp. Zona exclusivista de case langa Maior Coravu, renovata in 2006. **299.000 €;** ☎0731.551.555 marian@mariannut.ro

515. **Vatra** Luminoasa - vila tip duplex - dubla deschid S.U. 135 mp, curte 165 mp, 5 cam., 1943, am placerea sa va propun o vila tip duplex situata pe o strada linistita din cartierul Vatra Luminoasa! Cladirea este construita in 1943, din caramida. **230.000 €;** ☎0722.732.975 axadomenii@yahoo.com

516. **Vatra** Luminoasa, S.U. 301 mp, curte 140 mp, 5 cam., 2001, la cheie, vanzare vila Vatra Luminoasa, D+p+1+M, cu deschidere 12 m toate utilitatile, constructie 2001, anvelopata termic, cu centrala proprie si imbunatatiri. G, f, p, t, um, ac, usi interioare, formata. **265.000 €;** ☎0749.199.196 lenus@confortcasaimobiliare.ro

517. **Via** P+1, Berceni, Ilfov S.U. 110 mp, curte 271 mp, 4 cam., 2019, la cheie, Dezvoltator, va oferim spre cumparare o vila P+1, situata in comuna Berceni, intr-o zona noua de case, cu acces facil la soseaua principala. Vila este foarte bine construita, pe un teren de 271 mp. **84.900 €;** ☎0722.100.507 madalina.dinca@comunaberceni.ro

518. **Viilor** Academia Tehnica Militara S.U. 75 mp, curte 156 mp, 4 cam., 1994, la cheie, zona foarte buna, casa construita in anul 1994 din caramida, sunt 4 camere, doua grupuri sanitare, doua bucatarii, finisata complet. Teren total 156 mp, suprafata utila 75mp. **95.000 €;** ☎0731.300.030 robert.tentantimob@yahoo.com

519. **Viilor,** Pieptanari, S.U. 440 mp, curte 500 mp, 10 cam., 1997, la cheie, viilor, str zabrautului, zona de case, construtie 1997, vila s+p+1+2, 440 mp construti, 500 mp teren, deschidere 2 strazi, subsol, **215.000 €;** ☎0722.519.460 despina.enache@yahoo.com

520. **Vila** 15 camere, Cornu de Jos, S.U. 900 mp, curte 5000 mp, 15 cam., 2007, **1.190.000 €;** ☎031.710.42.25 contact@casta.ro

521. **Vila** 6 camere, liber, S P 1 pod locuibil, Vitan Barzesti, Lidl S.U. 195 mp, curte 500 mp, 6 cam., 2008, la cheie, **189.000 €;** ☎0720.565.898 nicoleta.schik@activimob.ro

522. **Vila** Baneasa complex rezidential S.U. 135 mp, curte 165 mp, 3 cam., 2006, **127.900 €;** ☎0799.029.263 raluca.timofti@catoma.ro

523. **Vila** cu ar

Imobiliare vânzări TERENURI

23. **Autostrada** Bucuresti Pitesti km 23, Bolintin Deal 22000 mp, d. 120 m, intravilan, Teren pentru depozit, iesirea Bolintin Deal - autostrada Bucuresti- Pitesti (la km 23), teren 22.000 mp. Intravilan, cadastru, intabulat, 30 euro/ mp negociabil, curent electric si gaze in apropiere **660.000 €;** ☎0722.377.773 dan.raileanu@radix-plant.ro

24. **Autostrada** Bucuresti-Pitesti, 200000 mp, d. 530 m, extravilan, Floresti, Stoenesti, teren 20 hectare, compact, un singur proprietar. Pret: 2,10 euro/mp **2 €;** ☎0744.793.767 nelu.draghici@profimob.ro

25. **Aviatiei** - Baneasa 3000 mp, d. 80 m, intravilan, zona Biharia, 3000 mp, deschidere de 80 ml, POT 60%, CUT 2.2, PUZ P+4etaje, Hmax 21m, comision 0% **1.500.000 €;** ☎0722.602.948/ 0727.090.488 andrei@proestate.ro

26. **Balta** Alba, Trapezului, sector 3, 1341 mp, d. 4 m, intravilan, CU=P+2E, POT=45%, CUT=1,3, parcelat in 2 loturi egale, cadastru/ intab. facute, utilitati, gaz, electricitate, apa, existente la vecini. Retras de la strada, 15 min. pe jos pana la metrou 1 Decembrie 1918 **241.000 €;** ☎0726.464.797 andreika.bejan@gmail.com

27. **Baneasa** Greenfield vis a vis Padurea Pusnicu 1000 mp, d. 34 m, intravilan, Bucuresti, Baneasa Greenfield vis a vis Padurea Pusnicu Teren 1000mp d=32ml la 100ml de padure pretabil constructie vila sau duplex, **90.000 €;** ☎0729.158.583 nicu_imo@yahoo.com

28. **Baneasa,** 571 mp, d. 20 m, intravilan, Sisesti stradal, gaz, curent, canalizare, apa, PUD aprobat, ri P+2E+M, pot 20%, cut 0.88, intabulat, negociabil, **165.000 €;** ☎0763.839.539/ 031.438.12.51 george@regalhouse.ro

29. **Baneasa,** Aleea Teisani 1003 mp, d. 42 m, intravilan, Teren intravilan situat fata in fata cu padurea Baneasa si Greenfield Residence, posibilitate de extindere si constructie P+2 , pret negociabil. **99.000 €;** ☎0722.702.564 ioan.rusupfa@gmail.com

30. **Baneasa,** Antena 1, comision 0, teren cu casa, 487 mp, d. 21 m, intravilan, Baneasa, Antena 1, teren 487 mp cu casa 148 mp, 2 deschideri, 21 ml, toate utilitatile, zona deosebita, oferta deosebita, comision 0. **380.000 €;** ☎0722.274.245/ 0769.647.350 grup_eurobric@yahoo.com

31. **Baneasa,** Drumul Stegarului, 3146 mp, d. 75 m, intravilan, deschidere 75 m, aceasta suprafata reprezinta o cota indiviza de 50% din intreg terenul in suprafata de 6292 mp, gaz, curent, canalizare, apa, ri P+2E+M, pot 45%, cut 1.3, intabulat, **346.060 €;** ☎0763.839.539/ 031.438.12.51 george@regalhouse.ro

32. **Baneasa,** Piscul Nou, 629 mp, d. 19 m, intravilan, 469 mp utili + 160 mp cota drum, ri P+2E+M, pot 45%, cut 1.3, gaz si curent la 300 ml, intabulat, TVA inclus, negociabil **50.320 €;** ☎0763.839.539/ 031.438.12.51 george@regalhouse.ro

33. **Baneasa,** Piscul Nou, 15173 mp, d. 48 m, intravilan, deschidere 48 m, ri P+2E+M, pot 45%, cut 1.3, gaz si curent la 300 ml, intabulat, +tva, negociabil **1.213.840 €;** ☎0763.839.539/ 031.438.12.51 george@regalhouse.ro

34. **Baneasa,** Sisesti 2589 mp, d. 32 m, intravilan, Str. Alexandru Bratu, teren 2589 mp, deschidere 32 m, gaz, curent, canalizare, apa, PUD aprobat cu ri S+P+5E, pot 60%, cut 2.5, intabulat, negociabil **776.700 €;** ☎0763.839.539/ 031.438.12.51 george@regalhouse.ro

35. **Baneasa,** Str. Garlei, Bucuresti, 683 mp, d. 57 m, intravilan, vanzare teren intravilan, str. Garlei, Baneasa, suprafata 683 mp, pret 315.000 Euro, cadastru, intabulare, certificat de urbanism, pretabil construire resedinta, POT 20%, CUT 0,7%, H = 10m, zona vile; **285.000 €;** ☎0721.235.680 bogdan_recon@yahoo.com

36. **Bascov** - Valea Ursului, 1018 mp, d. 50 m, intravilan, teren Valea Ursului, Bascov, Arges 1018 mp, **28 €;** ☎0744.430.452/ 0723.406.177

37. **Berceni** 600 mp, d. 33 m, intravilan, Teren intravilan in zona lacuri Berceni, 600 mp, 5 min de statia de autobuz. Cadastru, intabulare, PUZ, curent electric, drum asfaltat si pietruit. Vedere la lac (aprox 300 m distanta). **19.900 €;** ☎0726.028.874 Marilena.naftan@yahoo.com

38. **Berceni** sector 4, 200 mp, d. 10 m, intravilan, vanzare in exclusivitate, teren intravilan, 200 mp, cu deschidere la strada de 10 ml, paianta demolabila intr Sorocului nr 5. **59.000 €;** ☎0728.330.208 tentantimobiliare@yahoo.com

39. **Berceni,** 860 mp, d. 20 m, intravilan, Drumul Gilaului 11 B, zona M3, 860 m, liber, toate actele, toate utilitatile, drum de servitute 5 m, proprietar. **200.000 €;** ☎0748.431.837

40. **Berceni,** Aurel Persu 544 mp, d. 22 m, intravilan, Drumul Binelui, zona in plina dezvoltare, 544+112 drum de servitute, maxim p+4, pot 60%, cut 2,5, langa teren bloc p+4, toate utilitatile la teren, **109.000 €;** ☎0722.465.875

41. **Berceni,** Grand Arena, Carrefour, zona rezidentiala 400 mp, d. 21 m, intravilan, teren intravilan 866 mp, deschidere 20 5 m, zona M3, pretabil vile, imobil apartamente, apa, canalizare, gaze, curent electric zona verde, acces privat, livada, certificat urbanism, acces rapid Ratb, **230 €;** ☎0722.241.794 bogdan.ilioiu@gmail.com

42. **Berceni,** Ilfov 407 mp, d. 15 m, intravilan, dezvoltare imobiliara completa, terenuri intravilane, situate in comuna Berceni, cu o suprafata de 407 mp utili deschidere 15 m, adancime 27, 13m; puz, cadstru, intabulare **6.900 €;** ☎0722.684.768 raluca.dascalu@comunaberceni.ro

43. **Berceni,** Ilfov 390 mp, d. 19 m, intravilan, Teren intravilan rate dezvoltator comuna Berceni. **21.450 €;** ☎0737.988.995 mirela.covaci@comunaberceni.ro

44. **Berceni,** Ilfov, 444 mp, d. 15 m, intravilan, dezvoltare imobiliara completa, de vanzare loturi de teren intravilan, situate in comuna Berceni, zona Mamina, zona noua si linistita de case, cu o suprafata de 444 mp utili, **16.450 €;** ☎0722.684.768 raluca.dascalu@comunaberceni.ro

45. **Berceni,** Ilfov, 274 mp, d. 15 m, intravilan, dezvoltare imobiliara completa, de vanzare terenuri intravilane situate in comuna Berceni intr-o zona noua in continua dezvoltare, suprafata de 274 mp **10.140 €;** ☎0722.684.768 raluca.dascalu@comuaberceni.ro

46. **Berceni,** Ilfov, teren cu rate la dezvoltator 312 mp, d. 15 m, intravilan, Dezvoltator, va propunem pentru investitie loturi de teren, la 5 km de Bucuresti, platibile in 24 de rate la pretul de 25 euro/mp. **7.800 €;** ☎0722.100.507 madalina.dinca@comunaberceni.ro

47. **Berceni,** lac, langa Manastire, jud. Ilfov 300 mp, d. 15 m, intravilan, parcela de 15m pe 20 m, pe drumul de servitute care une?te soseaua Berceni Dobreni cu lacul Berceni. Intravilan construibil, intabulat, zona in dezvoltare, constructii in vecinatate. Proprietar **6.000 €;** ☎0744.678.123

48. **Berceni,** Popesti, st Laurentiu Raiciu 23, 1900 mp 1900 mp, d. 90 m, intravilan, Sos. Oltenitei, intrare Popesti Leordeni, Lidl. Teren 6 loturi de 1.900 mp, conform schita atasata, 470.000 euro, lotul, total teren 12.500 mp, pretul pentru teren intreg 230 euro, mp, urbanism UTR 3, **470.000 €;** ☎0769.022.411 n.ivanus@yahoo.com

49. **Berceni,** sector 4 450 mp, d. 16 m, intravilan, Teren de vanzare Aparatorii Patriei, Bucuresti. **187.000 €;** ☎0724.080.702/ 0731.992.777 Ionut.miraimobiliare@gmail.com

50. **Berceni,** sos. Oltenitei nr. 11, inchiriere teren, 14500 mp, d. 67 m, intravilan, intrare Popesti Leordeni teren pentru inchiriere, lot 2, lot 4, cu dim. din schita, inchiriere minim 5 ani,s-au construit - lot1, spalatorie, lot 3, teren tenis, fotbal, lot 5 salon evenimente, UTR 3 **3 L;** ☎0770.510.891 n.ivanuspfa@yahoo.com

51. **Berceni,** Vidra, 250 mp, d. 14 m, intravilan, loturi teren intravilan, intre 250 mp si 600 mp utili, deschideri 14-22 m, PUZ aprobat cu regim maxim de inaltime P+2, drum 9 m latime, fara utilitati momentan. **2.000 €;** ☎0743.151.931 office@rai-intermed.ro

52. **Berceni,** Vidra, Dealul Verde, 450 mp, d. 15 m, intravilan, semistradal DJ, zona vile, proprietar, **15.000 €;** ☎0785.215.652

53. **Berceni,** zona stadion sau primarie, 420 mp, d. 15 m, intravilan, teren 300 mp utili (fara cota de drum) sau 420 mp utili, gaze, curent, apa curenta, zona de vile. Pret 9.000 euro cel mic, 12.900 euro cel mare. Tel. **9.000 €;** ☎0744.570.957/ 0762.099.829 adalexhouse@gmail.com

54. **Berceni,Metalurgiei,Drumul** Binelui, Dealu Crisului 12775 mp, d. 33 m, intravilan, PUZ in lucru 80 000 mp construiti, proiect 3 blocuri P+10E si 2 blocuri P+5E, 5 minute mers pe jos Auchan, capat autobuz 232, intravilan 12775 mp dubla deschidere, metrou Aparatorii Patriei 15-20 min. **55 €;** ☎0755.022.290/ 0758.323.323 office@imobservicecenter.ro

55. **Bolintin** Deal, 3100 mp, d. 20 m, intravilan, teren intravilan pentru constructie hala industriala, dubla deschidere, vecini hale industriale, post trafo, gazele apropape, autostrada A1 la 500 metri. Mai multe detalii la telefon, **80.000 €;** ☎0745.250.013 Constantin.sarbu@tpmr.ro

56. **Bolintin** Deal, Mihai Voda 5000 mp, d. 17 m, extravilan, teren de vanzare, suprafata 5000 mp, sat Mihai Voda , comuna Bolintin Deal, la 15 min de Bucuresti. **3 €;** ☎0722.614.620

57. **Bolintin,** Ulmi, 10000 mp, d. 50 m, intravilan, 10.000 mp intravilan, regim de inaltime admis P+2, Pot 35%, dubla deschidere a cate 50 mp fiecare, apa, curent, canalizare, gazele sunt in procesare de racordare. **50.000 €;** ☎0735.360.736

58. **Bragadiru** Ilfov, 29700 mp, d. 87 m, intravilan, teren industrial intravilan, centura Bragadiru, vis-a-vis de fabrica Chipita, neingradit cu o suprafata de 29.700 mp, deschidere 87 ml, cadastru, urbanism, intabulare, gaze, curent. Pret: 25 euro/mp ☎0744.636.956 office@ideal-residence.ro

59. **Bragadiru,** 2 loturi teren 702 mp, 702 mp, d. 26 m, intravilan, va propunem spre vanzare 2 loturi de teren de 702 mp, cu proiect de triplex in cartierul Independentei, Bragadiru, in apropiere de strada. Gliei. **53.000 €;** ☎0730.668.987 office@bragadiruresidenceexclusiv.ro

60. **Bragadiru,** Ilfov, 5600 mp, zona aeroport Clinceni, pret/mp, **18 €;** ☎0724.257.084

61. **Braila,** 770000 mp, d. 900 m, intravilan, Tentant imobiliare vinde in exclusivitate, teren intravilan, in Braila, foarte apropape de pictorul podului nou, care se construieste peste Dunare **42.000.000 €;** ☎0728.330.208 tentantimobiliare@yahoo.com

62. **Bran,** Predelut, 1200 mp, d. 18 m, intravilan, teren plat 10 pomi fructiferi, utilitati complete, stradal Bran Predelut, **45 €;** ☎0772.151.274

63. **Brancoveanu,** Lidl cu urbanism construire si avize 546 mp, d. 24 m, intravilan, teren 506 mp deschidere 24 ml ideal duplex, triplex, zona vile construita 100%, urbanism p+2+m, sau imobil apartamente, acum se afla in zona m3, inaltime p+4, pot 60%, cut 2. 5 toate utilitatile, acces rapid, **300 €;** ☎0722.241.794 bogdan.ilioiu@gmail.com

64. **Brancoveanu,** Turnu Magurele, Lidl, Aurel Persu, 500 mp, d. 16 m, intravilan, teren intravilan 500 mp cu,deschidere 16 m, zona M3,posibilitate constructie P+4+5r+6r, cut 3, pot-60%, zona in dezvolatare, utilitati, acces facil, variante;posibilitate extidere suprafata cu deschidere de 43m **150 €;** ☎0762.746.274 coloradossss@gmail.com

65. **Branesti,** 800 mp, d. 43 m, intravilan, Ilfov, teren in suprafata de 800 mp, situat la iesire din Branesti, pe partea stanga, str. Florilor (fosta Noua), exista constructie la 20-30mp, cu gaze si curent.Strada se va asfalta, cu canalizare, **25.000 €;** ☎0728.114.496/ 021.302.98.51 office@clasicimob.ro

66. **Branesti,** 1860 mp, d. 20 m, intravilan, teren 1.860 mp, deschidere 20 ml lac spre vest, constructie veche pe teren, **65 €;** ☎0720.663.399 siadconcept@gmail.com

67. **Branesti,** padurea Cernica, teren pe malul lacului 900 mp, d. 20 m, intravilan, de vanzare teren intravilan, 900 mp pe malul lacului, padure Cernica. **90 €;** ☎0722.304.224 gabrielcurca63@gmail.com

68. **Branesti,** Vadul Anei, teren vanzare 600 mp, d. 25 m, intravilan, teren intravilan 600 mp, la intrare in Vadul Anei, strada Decebal, intre vile langa lac si padure, curent, gaze, acte in regula, zona frumoasa, proprietar **18.000 €;** ☎0771.305.205 unoimobiliare@yahoo.com

69. **Bucuresti,** Ozana, Gura Putnei, 620 mp, d. 24 m, intravilan, 620 mp, deschidere 24 m, regim maxim de inaltime P+2, zona in plina dezvoltare, 162 euro/ mp, **100.000 €;** ☎0724.581.411/ 0721.778.636 mihai.bobarnea@gmail.com

70. **Bucuresti,** padure sanatoasa (fagstejar), 15325 mp, sector 1 - strada Padina. Toate actele perfect legale, la zi. Proprietar; ☎0723.059.158

71. **Bucurestii** Noi, Chitila, 1080 mp, d. 27 m, intravilan, teren strada Renasterii nr. 29 la 10 minute de statia de metrou. Pe teren se poate construi un bloc cu 18-20 de apartamente de 2-3 camere in suprafata totala de 2.000 mp **339.000 €;** ☎0735.645.836 iuliancastel@gmail.com

72. **Bucurestii** Noi, sector 1 310 mp, d. 12 m, intravilan, Situat pe strada Duiosiei, nr. 44 A, in spatele metroului de la Straulesti, intrarea dinspre Bazilescu, zona de case si vile, terenul este liber, se poate construi si la calcan, p+2+m (7m la cornisa). **105.000 €;** ☎0799.799.591 fokutza@yahoo.com

73. **Buftea** - Samurcasi, proprietar, teren 1000 mp pe colt, 2 strazi, asfalt, gaze, curent, zona vile, cadastru, intabulare, are constructie autorizata - demolabila. Teren la 100 m lac, nediscutabil. **24.000 €;** ☎0728.626.797

74. **Buftea,** Crevedia, 600 mp, d. 25 m, teren ingradit, apa, curent, la 200 m de DN1A, 1.500 m de la PROTV Buftea, **19.900 €;** ☎0722.465.738

75. **Buftea,** teren intravilan 3100 mp 3100 mp, d. 17 m, intravilan, exclusiv, teren 3.100 mp, D=17ml/Ad. =182ml, in Buftea centru, aproape de acces DN, utilitati la limita de proprietate, canalizare. Terenul este imprejmuit situat intre casevile, zona foarte buna, 35 euro/mp **109.000 €;** ☎0736.860.180 staffimobiliar@yahoo.ro

76. **Buzau** 5000 mp, d. 23 m, intravilan, de vanzare 5000 mp teren, intravilan situat pe DN2B intre Buzau Spataru. Proprietar, accept la schimb si apartament in Buzau + diferenta sau apartament in Bucuresti. **75.000 €;** ☎0734.675.151 tomaromica24@yahoo.com

77. **Calarasi,** Drajna Noua 176000 mp, d. 300 m, extravilan, Proprietar, vand suprafata 17,6 ha plantatie pomiculara in varsta de 8 ani dotata cu sistem de irigare prin picurare si foraj propriu, suprafata este imprejmuita integral cu sarma, plasa si spalieri. **280.000 €;** ☎0722.519.934 marius@pomifructiferi.com

78. **Calarasi,** Fundulea, teren 1091 mp, 0 comision, 1091 mp, d. 40 m, intravilan, teren cu o priveliste minunata, aflat langa balta Gostilele, cu acces direct din drumul judetean DJ402. Zona este deja construita si locuita. Autostrada A2 la 4.5 km distanta. **15.300 €;** ☎0787.204.109 marius.ghita@remax.ro

79. **Calarasilor** Calea, Hala Traian, 274 mp, d. 9 m, intravilan, cu deschidere la Calea Calarasilor, 2 constructii demolabile pe teren, deschidere 9.18 m, una din cladiri are structura refacuta, proprietar, POT max. 80%, si CUT max. 2,5 **150.000 €;** ☎0725.632.363 conect20000@yahoo.com

80. **Caldarusani,** 4700 mp, d. 30 m, extravilan, pe malul lacului, proprietar, drum acces. ☎0744.303.407

81. **Calugareni,** Giurgiu 2300 mp, d. 30 m, intravilan, vand teren intravilan in Comuna Calugareni, Giurgiu, cu deschidere de 30 m la DN 5 si lungime de 75 m. Terenul este situat in apropiere de camerele pentru rovinieta in sensul spre Giurgiu. **26.000 €;** ☎0722.309.470 danciucristiancornel@yahoo.com

82. **Carrefour** Colentina 15 km., 2000 mp, d. 20 m, intravilan, vand teren la sosea 2000 mp ingradit gard beton si 4 porti de acces. Pret 32 euro negociabil, lot 2000 metri, se poate dezmembra dar pretul este mai mare. **32 €;** ☎0763.692.398 office@artamobilei.ro

83. **Casa** bijuterie si autorizatie de constructie in zona ultracentrala Cismigiu 77 mp, d. 4 m, intravilan, **145.000 €;** ☎0732.020.021 contact@nicoletaniculescu.ro

84. **Celofibrei,** Bragadiru, teren de vanzare, 5631 mp, d. 23 m, agricol, terenul este in apropierea unui ansamblu rezidential format din 12 vile. Sunt 2 terenuri. Dimensiunea unuia este: 17,5 x 130. Dimensiunea celui de-al doilea este: 22,7 x 120 + 5 x 126. **254.000 €;** ☎0726.758.679 danutc2009@gmail.com

85. **Cernica,** 310 mp, d. 19 m, intravilan, vand teren 310 mp (15,58 x 19,91) in Cernica langa cimitirul nou (fosta piersicarie). **26.500 €;** ☎0767.747.273/ 0766.748.129 toma.alexandru@yahoo.com

86. **Cernica,** piersicarie 480 mp, d. 21 m, intravilan, Vand teren langa manastirea Cernica, in fosta piersicarie, biserica noua, 480 mp teren si 160 mp drum acces. **47.000 €;** ☎0767.747.273/ 0766.748.129

87. **Cheia,** cartier Buzoianu, zona Ciocanu Tare 50000 mp, d. 700 m, intravilan, Vand parcele de teren intre 1000-1500 mp. Pret 4 mp uso negociabil in functie de suprafata si pozitia parcelei. Terenul este pretabil pt cabane, vile agroturistice. **7 €;** ☎0722.607.260

88. **Cheia,** Prahova, Manastirea Suzana, 4290 mp, d. 42 m, intravilan, vand teren, deschidere la DN1A. Ideal pentru constructia unei benzinarii, nefiind niciuna din Brasov pana in Maneciu, drumul fiind tranzitat de foarte multe tiruri. Sunt interesat si de schimburi cu apartament, **75.000 €;** ☎0724.542.277 Tiberiu@advshop.ro

89. **Chibrit** 800 mp, d. 20 m, intravilan, Chibrit Soveja, 800 mp, (terenul include constructii, casa veche si anexe) deschidere mare utilitati pe teren, zona in transformare. **625 €;** ☎0745.500.700

90. **Chibrit,** Pod Constanta, 480 mp, (12x40) zona p+4, POT70%, C.U., S+P+4E, **200.000 €;** ☎0721.681.818/ 0721.456.333

91. **Chitila** oras, 720 mp, d. 22 m, intravilan, vanzare teren 720 mp, d 22 ml Chitila Oras, cu casa 3 camere din caramida, cu amprenta de 60 mp, renovabila sau demolabila pozitionata aproape de Lidl si Carrfour pe strada mare de 8 ml cu toate utilitatile. **116.000 €;** ☎0729.158.583 nicu_imo@yahoo.com

92. **Chitila,** Ilfov 518 mp, d. 16 m, intravilan, teren Chitila, langa lacul Chitila, acces stradal drum asfaltat, utilitati la strada, zona foarte frumoasa, suprafata 518 mp, deschidere 16m, drum acces 121 mp. **55.000 €;** ☎0720.302.537 traian.ciubuc@gmail.com

93. **Ciofliceni** Snagov 3000 mp, d. 18 m, intravilan, Vand 3000 mp teren intravilan, Intrarea Vlad Tepes, sat Ciofliceni com. Snagov. Aproape de lac, gaz, electricitate. Liber de constructii. Cadastru, intabulare. Ideal pentru investitie. **110.000 €;** ☎0723.453.986 alina.goiceanu@yahoo.com

94. **Ciolpani,** 6300 mp, d. 16 m, intravilan, teren acces direct din DN1, curent la teren. Posibilitate hala, showroom, magazii comerciale. Proprietar. Pret negociabil. **12 €;** ☎0723.606.852

95. **Ciolpani,** DN1 nr. 158 stradal, 5600 mp, d. 12 m, intravilan, poate fi parcelat, deschidere 12/26. Proprietar, **159.000 €;** ☎0723.188.433 alecsandra_sa@yahoo.com

96. **Ciolpani,** teren intravilan la intrare in Ciolpani, 1500 mp, d. 26 m, intravilan, teran intravilan la intrare in Ciolpani pe partea stanga langa outlet 1500 mp. Planul 2 fata de DN1. Acces la teren din partea stanga drum asfaltat. Gaz, curent electric, apa de la comun la 40 m de teren; **18 €;** ☎0720.566.724 playcar346@gmail.com

97. **Ciolpani,** zona Cimitir Britanic, stradal, 3000 mp, d. 30 m, intravilan, DN1 Bucuresti Ploiesti, Ciolpani stradal, intravilan construibil, 3000 mp/ d-30 ml. Gaze curent. Acces direct din DN1, pe spate este drum de exploatare **33 €;** ☎0722.511.217/ 0762.628.915 office@cbs-imob.ro ,uigimob@yahoo.com

98. **Ciorogarla** teren intre case dubla deschidere 1000 mp, d. 14 m, intravilan, la 10 min de Bucuresti si 1 min de STB 431 cu ambele deschideri la asfalt si cu toate utilitatile apa canal curent gaze la teren posibilitate constructie 2 case. Merita vazut urgent pret negociabil, **40 €;** ☎0737.250.568 Imobiliaretopcasa@yahooo.com

99. **Ciorogarla,** 2600 mp, d. 12 m, intravilan, teren Ciorogarla. Utilitati la 8 m distanta de teren. Zona in plina dezvoltare, langa ansamblu vile. Proprietar. Langa manastire. Posibilitate rate. **26 €;** ☎0721.333.655 denisautodez@yahoo.ro

100. **Ciorogarla,** Darvari, vand teren 474 mp, 474 mp, d. 20 m, intravilan, D 20 ml, intravilan, stradal, drum asfaltat, curent electric, acte in regula. **26.000 €;** ☎0766.251.769

101. **Clinceni** Ordoreanu, teren 2.600 mp, 0% comision 2615 mp, d. 109 m, intravilan, **45.000 €;** ☎0737.989.041 contact@ramona-ursu.ro

102. **Clinceni,** Ilfov, 6000 mp, intravilan, vand teren construibil, pret/mp, **28 €;** ☎0724.257.084

103. **Clinceni,** Odoreanu, teren intravilan 18000 mp, d. 50 m, intravilan, Clinceni, Odoreanu, teren intravilan faneataparticular, Clinceni, Ordoreanu, teren superb intre paduri, 18.000 mp, deschiderea 50 metri. Pret 4 euro discutabil pentru tot. Acte la zi. **69.900 €;** ☎0725.691.900/ 0762.079.095

104. **Clinceni,** se vinde urgent, 1900 mp, d. 32 m, intravilan, Se vinde cu 19 euro/mp, sunt 3 loturi de aprox 640 mp. Drum de servitute 9 m. Gazele, asfaltul si curentul sunt la 30 m. **36.500 €;** ☎0726.758.679 danutc2009@gmail.com

105. **Clinceni,** terenuri vanzare 400 mp, d. 20 m, intravilan, Loturi de vanzare diferite suprafete. Terenuri cu utilitati. Gaze, curent. Comision 0 %. **10.000 €;** ☎0726.758.679 danutc2009@gmail.com

106. **Codlea,** Brasov zona Draxlmaier, teren intravilan, 100000 mp, d. 100 m, intravilan, Intermediem in exclusivitate vanzarea unui teren intravilan, regim CF curti constructii, cu front de 100 m la DJ asfaltat Codlea -Vulcan, se afla in imediata apropiere a Draxlmaier si Intercars. **10 €;** ☎0722.699.240

107. **Colentina,** Obor, Veranda Mall, 220 mp, d. 11 m, intravilan, teren in suprafata de 220 mp, liber de constructie, aflat intre vile in spatele Mall Veranda. Utilitati - apa si canalizare iar gazele si curentul sunt la vecini **110.000 €;** ☎0748.237.236 marian@confortcasaimobiliare.ro

108. **Colentina,** vanzare teren intravilan, 500 mp, d. 15 m, intravilan, Colentina, Sos Fundeni, Benzinaria Mall adiacent teren 500 mp, D-18, intravilan, toate facilitatile, cf, disponibil imediat, rog maxima seriozitate **95.000 €;** ☎0760.978.331/ 0722.560.930 teraimobiliare@yahoo.com

109. **Comuna** Berceni - Teren intravilan 390mp cu utilit 390 mp, d. 16 m, intravilan, Dezvoltator in Comuna Berceni oferim spre vanzare Va asteptam la sediul nostru din Bd 1 Mai, nr 65, Berceni/ Ilfov. Florin Neagu: **21.450 €;** ☎0728.105.702

110. **Comuna** Berceni - Str. Elena Cuza 600 mp, d. 30 m, intravilan, proprietar, vand 750 mp din care 600mp suprafata utila (30m deschidere pe 20m adancime, pretabil DUPLEX), in cartier cu constructii noi, cu acces prin Str. 1 Decembrie si Camplului. **21.000 €;** ☎0723.335.995

111. **Comuna** Berceni teren 426 mp 426 mp, d. 18 m, intravilan, va propunem teren liber, intravilan in suprafata de 426 mp, deschidere 18 ml, in zona de case noi, str. Tuberozelor. Utilitati la limita de proprietate. POT=30%,CUT=1,3, Rh=P+1E, se accepta credit bancar. **16.500 €;** ☎0736.860.180 staffimobiliar@yahoo.ro

112. **Comuna** Berceni teren intravilan 400mp 400 mp, d. 16 m, intravilan, Dezvoltator oferim spre vanzare loturi in Comuna Berceni. Lot teren 400mp/utili. Va asteptam la sediul nostru din Bd 1 Mai, nr 65, Berceni/Ilfov. Florin Neagu **10.000 €;** ☎0728.105.702

113. **Comuna** Berceni, 367 mp, d. 20 m, intravilan, loturi teren intravilan, zona deosebita, **8.500 €;** ☎0722.245.119 yvd_86@yahoo.com

114. **Comuna** Berceni, Ilfov 273 mp, d. 16 m, intravilan, Dezvoltare imobiliara completa comuna Berceni, oferim spre vanzare loturi de teren intravilan. Comision 0. **4.100 €;** ☎0729.555.187 mihaela.mazurchevici@comunaberceni.ro

115. **Comuna** Berceni, Ilfov 354 mp, d. 15 m, intravilan, dezvoltator imobiliar: Lot 354 mp utili la doar 2,4 km fata de centura, pe strada Mioritei. Cadastru, intabulare, puz aprobat, curent la lot specificat in contract. Cartierul Nou. **13.800 €;** ☎0729.555.190 razvan.moldoveanu@comunaberceni.ro

116. **Comuna** Berceni, Ilfov 630 mp, d. 20 m, intravilan, Teren intravilan in comuna Berceni. Suprafata de 630 mp si deschidere 20 mp. Gaz si apa la apropiere de 10 metri, **48 €;** ☎0786.403.287 Mihai.profiroiu@yahoo.com

117. **Comuna** Berceni, Ilfov, 300 mp, d. 16 m, intravilan, Comuna Berceni: Teren intravilan 300 mp, curent electric in contract, drum asfaltat, zona noua in plina dezvoltare. Posibilitate rate pentru 12 de luni cu plata direct la dezvoltator. **12.600 €;** ☎0729.555.190 razvan.moldoveanu@comunaberceni.ro

118. **Comuna** Berceni, Ilfov, 300 mp, d. 16 m, intravilan, lot teren intravilan cu PUZ, cadastru si intabulare. Curent la lot oferit prin contract. Deschidere 16 m, adancime 18,50 m. Acces pe drum asfaltat, iluminat public, doar constructii noi in vecinatate, **12.600 €;** ☎0729.555.190 razvan.moldoveanu@comunaberceni.ro

119. **Comuna** Berceni, Ilfov, 362 mp, d. 15 m, intravilan, teren intravilan comuna Berceni, intr-o zona in plina dezvoltare. Investitie sigura si avantajoasa pe termen lung, terenul poate fi achitat in 24 rate lunare, cu un avans de 30%. **10.500 €;** ☎0729.555.187 mihaela.mazurchevici@comunaberceni.ro

120. **Comuna** Berceni, Ilfov, 376 mp, d. 19 m, intravilan, teren intravilan in Berceni Rezidential Park. **15.040 €;** ☎0729.555.187 mihaela.mazurchevici@comunaberceni.ro

121. **Comuna** Berceni, Ilfov, 250 mp, d. 15 m, intravilan, teren intravilan, rate la dezvoltator **10.250 €;** ☎0737.988.995 mirela.covaci@comunaberceni.ro

122. **Comuna** Berceni, str Miorita 45 e/mp cartier nou 348 mp, d. 16 m, intravilan, dezvoltator imobiliar oferim spre vanzare loturi de teren intravilan la intrare in Comuna Berceni.Locatie: strada Miorita la cca 800-850 metri de soseaua principala. **15.700 €;** ☎0728.105.702

123. **Comuna** Berceni, teren intravilan str. Macului 262 mp, d. 15 m, intravilan, direct dezvoltator ofer spre vanzare loturi de teren intravilan in Comuna Berceni. Va asteptam la sediul nostru din Bd 1 Mai, nr 65, Berceni/Ilfov. **10.900 €;** ☎0728.105.702

124. **Comuna** Berceni, Vidra, 400 mp, d. 20 m, intravilan, oferta, vand teren 400 mp Berceni-Vidra intrarea din DN401 vis a vis de complexul Dealul Verde, cadastru, PUZ, curent, zona in plina dezvoltare, zona linistita, pt. cei interesati contactati whatsap, **5.000 €;** ☎+447452861248 puffy789@yahoo.com

125. **Comuna** Dascalu, sat Creata, 1260 mp, intravilan, teren, bonus casa, 10 euro/mp, **10 €;** ☎0723.721.832/ 0723.019.987

126. **Comuna** Frumusani, judetul Calarasi 5260 mp, d. 26 m, intravilan, Vand teren comuna Frumusani, suprafata 5260 m, cu deschidere de 26 m, are 3 deschideri, punct de reper langa benzinaria Omega. pret: 18 euro/ mp, negociabil. Proprietar. Contact: Adina. **18 €;** ☎0727.900.826 nedelcuramona54@yahoo.com

127. **Constanta,** Navodari 30000 mp, d. 152 m, extravilan, Teren extravilan, zona Navodari (Fabrica de Zahar-Legmas), cu deschidere la ambele drumuri,intrarea se face pe la giratoriu, nu se vinde pe parcele fiind un tot unitar, pret negociabil si comision 0%. **1.050.000 €;** ☎0722.702.564 ioan.rusupfa@gmail.com

128. **Cora** Alexandriei, Autogara Rahova, Str. Ion Conea 594 mp, d. 17 m, intravilan, Particular, S. 594, D.17,5, cu posibilitate de constructie p+2, plan 2, cu drum de servitute inclus, strada civilizata, asfaltata, constructii noi, toate utilitatile, cadastru, intabulare, pret usor disc. **125 €;** ☎0727.749.562/ 0761.643.836

129. **Corbeanca,** Tamasi 859 mp, d. 34 m, extravilan, teren extravilan, suprafata 859 mp (755 mp utili + 104 mp cota indiviza drum de servitute), deschidere 34 m, liber, intabulat, negociabil. **17.180 €;** ☎0763.839.539/ 031.438.12.51 george@regalhouse.ro

130. **Corbii** Mari 400000 mp, d. 200 m, agricol, Teren agricol extravilan, 40 ha, cadastru, intabulare, compact 100%, deschidere la drum de exploatare asfaltat, se poate extinde suprafata de vanzare, pret 5500 euro/ ha **220.000 €;** ☎0751.053.625/ 0751.053.622 sigmaserviceimob@yahoo.com

131. **Corbu,** jud. Constanta,negociabil 2000 mp, d. 18 m, intravilan, teren intravilan Corbu, jud. Constanta (negociabil) 2.000 mp. **24.000 €;** ☎0241.258.389 rolicka@yahoo.com

132. **Cosoba,** Giurgiu, 5150 mp, extravilan, teren construibil, deschidere 34,38 m, cadastru, intabulare, parcelabil, zona case, utilitati, pret/mp, **20 €;** ☎0727.574.760/ 0725.548.200

133. **Costinesti,** 1000 mp, d. 25 m, intravilan, vând 1000 mp, in Costinesti pe str Aurel Vlaicu, la aprox 150 m de malul marii. Deschidere 25 m, gaze, internet, canalizare, posibilitate constructie P+6. Pret 100 eur/mp. **100 €;** ☎0723.376.371 ruxandraciobanu90@gmail.com

134. **Costinesti, Jud. Constanta, zona Gara Veche 500 mp, d. 12 m, intravilan, proprietar, 500 mp(12.5X40), la 500 de metri de plaja Epava, ideal casa de vacanta/pensiune. Utilitati: drum pietruit, apa, curent electric, gaze, canalizare, iluminat stradal. 25.000 €; ☎0722.705.896**

135. **Cotofenesti,** Prahova 4500 mp, d. 10 m, intravilan, se vinde Paradisul - domeniul : teren + constructie) 1220 mp de padure + 3300 mp teren construibil + Construcite BCA 180 MP + Teren Riveran **55.000 €;** ☎0744.492.871/ 0732.273.817 pensiuneacasamica@gmail.com

136. **Dambovita,** Tartasesti, agricol, de vanzare terenuri agricole cu cadastru, un teren 1000 mp intravilan, cadastru; ☎0761.280.014

137. **Dascalu,** intravilan, vand 90.000 mp teren com. Dascalu, 25 km de Bucuresti, cad., intab., desc. la DJ 200, langa uitilitati, 5,5 euro/ mp neg. **6 €;** ☎0730.567.440

138. **Dimitrie** Leonida, 1250 mp cu autorizatie bloc, 1250 mp, d. 22 m, intravilan, lot teren cu autorizatie de constructie valabila p+3, 32 unitati, situat in apropiere de strada Drumul Fermei. **240 €;** ☎0722.519.815

139. **Dimitrie** Leonida, teren pentru investitie, p+2+m, 1000 mp, d. 20 m, intravilan, teren intravilan cu autorizatie de construire eliberata pentru un imobil cu regim de inaltime P+2+M si locuri de parcare. Deschidere 20 ml, lungime 50 ml. **220.000 €;** ☎0727.121.851

140. **DN** 1, 5000 mp, d. 18 m, intravilan, Balotesti, Prisma, stradal, 5000 mp, deschidere la ambele capete de 18 m, utilitati, pret 128 000 euro, reprezentare exclusiva, eventual 1/2; **113.000 €;** ☎0728.114.496/ 021.302.98.51 office@clasicimob.ro

141. **DN** 1, Potigrafu, com.

Imobiliare vânzări TERENURI

205. **Militari,** Turbomecanica, intravilan, 12.000 mp 12000 mp, d. 67 m, intravilan, Direct proprietar, 12.000 mp intravilan Militari, in spatele Turbomecanica, Piscul Crasani, Drumul Bacriului 30-34 asfalt, apa, canal, curent electric, gaze la bordura, doua deschideri (67,5 ml si 56,5ml). **85 €;** ☎0729.854.842

206. **Militari,** Uverturii, Lidl, 513 mp, d. 21 m, intravilan, Str. Drumul Manastirea Varatec, Lacul Morii, lot teren construibil, desc. la strada, cu utilitati langa vile nou construite, **125.000 €;** ☎0729.158.583 nicu_imob@yahoo.com

207. **Moara** Vlasiei, 50651 mp, d. 230 m, intravilan, teren intravilan situat in Moara Vlasiei, judetul Ilfov la aproximativ 31 km fata de Bucuresti. Pretul este negociabil în functie de suprafata achizitionata. Se vinde minim 1 ha. **1.164.973 €;** ☎0722.200.926 oana.florea@romconsulting.ro

208. **Mogosoaia** 500 mp, d. 25 m, intravilan, vand teren pentru construirea unei case cu acces la Lacul Mogosoaia, situat pe strada Merilor formata in continuarea strazii Martea Bibescu, **62.000 €;** ☎0723.571.522 iondulugeac@yahoo.com

209. **Mogosoaia** FRF, 580 mp, d. 20 m, intravilan, cartier nou, strada Stadionului, toate utilitatile la teren, canalizare, apa curenta, gaze, curnnt electric negociabil. **52.000 €;** ☎0736.965.547 maryaalex1516@gmail.com

210. **Mogosoaia** Martha Bibescu 680 mp, d. 32 m, intravilan, teren 675 mp dubla deschidere 32 ml si 17 ml superb pentru o resedinta cocheta mogosoaia martha bibescu lacul Mogosoaia metrou Laromet la 10 min distanta 2 statii autobuz, **65.000 €;** ☎0726.481.511/ 0756.923.564 ocaziebuna@gmail.com

211. **Mogosoaia** teren intravilan 500 mp, d. 25 m, intravilan, Mogosoaia sectorul 1 stradal hotel Phoenicia 5000 mp d-25-30 ml, toate facilitatile posibilitate s+p+6e, rog persoane serioase pret 500 e/ mp, comision agentie 3%+ tva facturabil, **2.500.000 €;** ☎0760.978.331/ 0722.560.930 teraimobiliare@yahoo.com

212. **Mogosoaia,** 70000 mp, d. 357 m, extravilan, Ciupercarie, teren extravilan, suprafata 70.000 mp, dubla deschidere 357/129 m, intabulat, neg., **2.100.000 €;** ☎0763.839.539/ 031.438.12.51 george@regalhouse.ro

213. **Mogosoaia,** teren intravilan, 4078 mp, d. 42 m, intravilan, **360.000 €;** ☎031.710.42.25 contact@casta.ro

214. **Nicolae** Grigorescu, Salajan, str. Marului, 1866 mp, d. 17 m, intravilan, Nicolae Grigorescu, Salajan, str. Marului, teren 1866 mp dubla deschidere, cate 17 ml la str. Malva si la str, Marului. Zona L1c, P+2etaje+m. Gaze si curent la ambele strazi. **155 €;** ☎0722.511.217/ 0762.628.915 office@cbs-imob.ro ,uigimob@yahoo.com

215. **Nitu** Vasile, 200 mp, d. 11 m, intravilan, zona de case/vile, strada curata si linistita, teren excelent pentru constructie vila. **120.000 €;** ☎0730.993.333 tentantimobiliare@yahoo.com

216. **Obor,** M. Bravu, Avrig, Aproape de Primaria sect. 2 455 mp, d. 10 m, intravilan, foarte aproape de piata, mall Veranda, metrou Obor teren 455 mp, deschidere 10 m, constructie existenta, toate utilitatile, ideal pentru proiect imobiliar, Pot 60%, regim de inaltime minim P+4. **259.000 €;** ☎0722.614.867/ 0723.947.833

217. **Ocazie,** Piata Victoriei, Berzei, teren ideal investitie, 432 mp 432 mp, d. 15 m, intravilan, **384.900 €;** ☎0737.613.004 george.dimitriu@galaxyimob.ro

218. **Oportunitate** teren Campina, 3301 mp, d. 44 m, intravilan, **19.500 €;** ☎0729.101.123 valeriu@valeriustancu.ro

219. **Otopeni** 6740 mp, d. 32 m, intravilan, Otopeni -str.Libertatii, teren 6740 mp /d=32 ml(29 ml+3 ml cota la drum acces pentru partea din spate), Strada asfaltata utilitati. Pretabil rezidential. **93 €;** ☎0722.511.217/ 0762.628.915 office@cbs-imob.ro ,uigimob@yahoo.com

220. **Otopeni,** 12200 mp, d. 36 m, extravilan, teren 12.200 mp Otopeni, deschidere 36 mp, la 2 km de centru, cadastru, intabulare, vile si utilitati in apropiere **590.000 €;** ☎0749.131.838

221. **Otopeni,** 630 mp, d. 13 m, intravilan, Teren 630 mp Otopeni centru, 13/48, la 100 m de DN 1, cadastru, intabulare, liber. **95.000 €;** ☎0749.131.838

222. **Otopeni,** Odai, CiprianPorumbescu, 1000 mp, d. 30 m, intravilan, teren construibil. Gaze si curent pe teren cu cate 2 contuare. Cadastru si intabulare. AC valabila pentru 2 vile, **89.000 €;** ☎0720.535.453 luciantrif30@yahoo.com

223. **Ovidiu,** judetul Constanta. Proprietar vand teren 50000 mp, d. 63 m, extravilan, ferma 50.000 mp, in localitatea Ovidiu, jud. Constanta, cadastru, intabulare, certificat urbanism. Se poate vinde si parcelat. Ofer comision avantajos. Pret /mp. Tel. Constanta 0341.117.344; **30 €;** ☎021.682.32.30/ 031.425.92.77/ 0799.161.098

224. **Pache** Protopopescu, sector 2 250 mp, d. 164 m, intravilan, teren supr 250 mp, amprenta casa 95 mp, acces direct din Bd. Pache Protopopescu. Cadastru, intabulare, urbanism. **80.000 €;** ☎0775.169.330/ 0740.784.644

225. **Pantelimon** 592 mp, d. 17 m, intravilan, vand teren intravilan construibil (PUZ aprobat P+2E+M) in oras Pantelimon, avand suprafata utila de 592mp, deschidere 17.85m, adancime 33.21m. **32.500 €;** ☎0723.211.118 guzga.ovidiu2006@gmail.com

226. **Pantelimon** oras, str. Trandafirilor, Migdalilor 15000 mp, d. 60 m, intravilan, Pantelimon oras, zona str. Trandafirilor, str Migdalilor, teren 15000 mp/d 60,5 ml. Gaze, curent, canal, apa. Cartier rezidential. Pentru dezv. proiect imobiliar. Vile jurimprejur. **45 €;** ☎0722.511.217/ 0762.628.915 office@cbs-imob.ro ,uigimob@yahoo.com

227. **Pantelimon,** 500 mp, d. 20 m, intravilan, terenul se afla in orasul Pantelimon, strada Iezerului nr. 5, intrarea Flaviei la doar 7 minute de Cora Pantelimon, suprafata este de 500 m patrati, toate utilitatile fiind la aproximativ 100 m. **39.000 €;** ☎0757.464.932

228. **Pantelimon,** Cernica, 500 mp, d. 33 m, intravilan, terenul are suprafata de 500 mp, forma dreptungiulara 33,20 m x 15,07 m, conform PUG: POT 35%; CUT 1,3; RHMax 12 m. Este situat la aprox. 600 m de DN3. Utilitati in zona **24.900 €;** ☎0728.009.281 tudor@g3imobiliare.ro

229. **Pantelimon,** DN3, bd. Biruintei 9430 mp, d. 99 m, intravilan, teren Pantelimon - Biruintei DN3 suprafata 9430 mp cu proiect constructie depozit aprobat, pret user negociabil 89 euro/mp **89 €;** ☎0740.037.030 qbiz03@yahoo.com

230. **Pantelimon,** DN3, zona Acumulatorul, 19901 mp, d. 48 m, intravilan, stradal, 19901 mp/d=48 m la DN3. Curent, gaze-la teren. Teren intravilan (12000 mp-curti constructii si 8000 mp-arabil intravilan). Acces din DN3. Teren imprejmuit, **43 €;** ☎0722.511.217/ 0762.628.915 office@cbs-imob.ro ,uigimob@yahoo.com

231. **Pantelimon,** langa Makita, vand teren 5.000 mp, Branesti 3.000 mp; 17.500 mp teren agricol com. Gagu; ☎0726.402.123/ 0722.873.257

232. **Parcul** Carol, 441 mp, d. 13 m, intravilan, teren 441 mp cu deschidere de 13 m, constr. demolabile, 750 m pana la metrou, 850 m pana la intrarea in parc, cert. urbanism in lucru, P+2+M, situatie juridica clara, 1 singur proprietar, 0 comision, **167.580 €;** ☎0799.929.025/ 0733.670.178

233. **Parcul** Carol, 410 mp, d. 12 m, intravilan, teren cu autorizatie de construire pentru 7 apartamente cu 3 camere, 200 m pana la parc, 700 m pana la metrou, va apucati de construit imediat, pret total estimativ pt vanzare apartamente 1.050.000 euro. **320.000 €;** ☎0799.929.025/ 0733.670.178

234. **Petrachioaia,** teren pentru locuinta. 1000 mp, d. 35 m, extravilan, Teren in localitatea Petrachioaia, judetul Ilfov, la 19 km de centrul Bucurestiului, **16 €;** ☎0723.571.522/ 021.211.52.74 iondulugeac@yahoo.com

235. **Pipera** Tunari, teren 9.000 mp si hala 4.200 mp 9000 mp, d. 28 m, intravilan, va propunem spre vanzare teren in suprafata totala de 9.000 mp cu deschidere la soseaua de centura zona Pipera-Tunari de 28 ml, adancime 244 ml si hala 4.200 mp, functionala cu utilitati, acte la zi, **3.000.000 €;** ☎0736.860.180 staffimobiliar@yahoo.ro

236. **Pipera,** 5000 mp, d. 25 m, intravilan, Drumul Negru, vand teren 5.000 mp cu deschidere 25 m, cu proiect de 15 case, toate avizele obtinute anul trecut in luna noiembrie, deschidere la drum asfaltat, utilitatile sunt la teren, ideal investie **750.000 €;** ☎0747.140.370

237. **Pipera,** Baneasa Shopping City, teren 20.000mp 20000 mp, d. 57 m, intravilan, Va propunem spre vanzare in exlcusivitate teren liber 20.000 mp cu deschidere la drum si la lac de 57ml/ad. 356 ml pe o latura si 394 ml pe cealalta, toate utilitatile, canalizare, acte la zi, fara vicii. **5.000.000 €;** ☎0736.860.180 staffimobiliar@yahoo.ro

238. **Pipera,** cartierul Madrid 4500 mp, d. 60 m, intravilan, teren intravilan curti constructii, in zona se dezvolta cartierul Madrid, loturi de la 500 mp, 1000 mp, 3500 mp **130 €;** ☎0723.272.097/ 0722.330.307 carinaimobiliare@yahoo.com

239. **Pipera,** Drumul Potcoavei, 1500 mp, d. 27 m, intravilan, teren 1500 mp, deschidere 27 m, ultimele constructii si utilitatile se afla la o distanta de 250 ml, incadrare PUG-V2, pot 15%, cut 0.2, liber, intabulat, negociabil. **97.500 €;** ☎0763.839.539/ 031.438.12.51 george@regalhouse.ro

240. **Pipera,** Ilfov, 1500 mp, d. 28 m, intravilan, Particular, vand teren Pipera Adora langa Radio Far, Cartier Madrid, iesire/ intrare autostrada A3 (Bucuresti-Brasov) pt benzinarii/parcari cu posibilitate de extindere pana la 4500 mp. **99 €;** ☎0744.996.122/ 0745.161.516

241. **Pipera,** Mega Image, adiacent, strada asfaltata 760 mp, d. 15 m, intravilan, Pipera in spatele Bisericii, cartier civilizat, teren 760 mp, deschidere 15 m, orientat spre sud, toate utilitatile trase, casa demolabila, cadastru-intabulare, ideal investitie pentru proiect imobiliar, **235 €;** ☎0722.614.867/ 021.688.08.67

242. **Pipera,** Millo Village, 511 mp 511 mp, d. 17 m, intravilan, **85.000 €;** ☎40722613157 cartagina_imob@yahoo.com

243. **Poeni,** Teleorman, 53 km de Bucuresti, 1500 mp, d. 27 m, intravilan, Teren intravilan, cu dubla deschidere la 2 strazi asfaltate (27.m si 9.m), 80 de copaci fructiferi, put PVC nou 27.m, wc. betonat nou, placa Fundatie 12x4.m, baraca 3x2.m, porti si gard 1,70 inaltime, **9.000 €;** ☎0722.302.080

244. **Poiana** Campina, se intra prin Breaza sau Campina 4900 mp, d. 40 m, intravilan, zona foarte frumoasa, aer de Breaza, vedere spre DN1, se poate intra prin Breaza sau Campina, teren plat si usor in panta, padure in spate, utilitati complete in poarta, intre case, usor negociabil **35 €;** ☎0725.859.858

245. **Policolor,** Pallady, sector 3, 527 mp, d. 24 m, intravilan, proprietar vand teren Policolor Gura Calitei (Pallady), 527 m2 , drum asfaltat, la 1.1 km (13 min mers pe jos) de statia de metrou N Teclu. Deschidere 24 m. 185 eur/m2. **185 €;** ☎0725.054.444 bitlevel@gmail.com

246. **Policolor,** sector 3, str. Gura Putnei, 740 mp, d. 22 m, intravilan, 740 mp, d=24ml la strada asfaltata, canal si curent terenul se afla in zona M 3 CU POT Maxim 60% CUT 2,5 cu regim S+P+2+3-4, zona in plina dezvoltare **112.000 €;** ☎0729.158.583 nicu_imob@yahoo.com

247. **Pop** de Basesti, Foisor, sector 2, 1127 mp, d. 37 m, intravilan, pozitie centrala (5 min pe jos de Foisorul de Foc), terenul situat intr-o zona linistita, ferita de zgomot si aglomeratie. Deschidere la 2 strazi: 12,2 m si 24,8 m. **859.000 €;** ☎0726.464.797 andreika.bejan@gmail.com

248. **Popesti** Leordeni intrare, pozitie deosebita, 521 mp, d. 9 m, intravilan, teren intravilan, 521 mp, ideal constructie case insiruire sau duplex, toate utilitatile pe teren, acte la zi, cadastru, intabulare, strazi asfaltate si iluminate, zona de vile. **54.000 €;** ☎0723.528.420

249. **Popesti** Leordeni str Astrelor, teren 1000 mp, 1000 mp, d. 20 m, extravilan, terenul are o deschidere stradala de 20 ml, afiat intr-o zona in plina expansiune imobiliara, este disponibil imediat, cadastru si intabulare, pret 75 euro/mp. **75.000 €;** ☎0768.397.773 office@nemarimobiliare.ro

250. **Popesti** Leordeni, 350 mp, intravilan, apa, canal, gaze, curent, discutabil, **36.000 €;** ☎0722.144.284/ 0764.392.679

251. **Popesti** Leordeni, 500 mp, spre centura, deschidere dubla, case in zona, utilitati, pret/mp, **45 €;** ☎0763.070.130/ 0747.953.488

252. **Popesti** Leordeni, centura, 1330 mp, d. 17 m, intravilan, asfaltat, imprejmuit cu gard beton, bransat la utiliati, stradal, regim inaltime p+2, proprietar **85 €;** ☎0729.737.619

253. **Popesti** Leordeni, deschidere dubla, vedere Splai. 5038 mp, d. 38 m, intravilan, teren generos cu dubla deschidere (38 m) si vedere superba asupra Splaiului Unirii. Multe case construite in vecinatate, dar se admite si construirea de blocuri. Acces facil si utilitati in apropiere. **250.000 €;** ☎0744.349.967 office@erre.ro

254. **Popesti** Leordeni, metrou Dimitrie Leonida 1012 mp, d. 20 m, intravilan, teren intravilan (pretul de 261800 euro include TVA de 19%) cu autoriz. de constructie eliberata pt. un imobil cu regim de inaltime p+2+m si locuri de parcare. Deschidere 20m, lungime 50m. Pret fara tva: 220000 euro. **261.800 €;** ☎0720.002.332

255. **Popesti** Leordeni, Sos. Oltenitei, str Sfantul Ioan 500 mp, d. 16 m, intravilan, teren intravilan suprafata 500 mp, deschidere 16 m, accesasfalt, utilitatile pe teren, apa, canalizare, curent electic liber, certificat urbanism P+2+M, vecinatati numai vile, acces rapid mijloace de transport **235 €;** ☎0722.241.794 bogdan.ilioiu@gmail.com

256. **Popesti** Leordeni, teren de vanzare, 520 mp, d. 20 m, intravilan, teren de vanzare in Popesti Leordeni, zona de vile, toate utilitatile, doua deschideri, stradal zona Sperantei, ideal pentru investitie, contact tel. **53.000 €;** ☎0787.525.587 cristian.muresanu@yahoo.com

257. **Popesti** Leordeni, teren industrial, hale, depozite 1500 mp, d. 24 m, intravilan, situat in incinta Danubiana, terenul se vinde in suprafete de minim 1500 mp si pana la suprafata totala de 60.000 mp, are acces la drumul betonat din incinta Danubiana.Toate utilitatile sunt in incinta, **90.000 €;** ☎0744.349.967 office@erre.ro

258. **Popesti** Leordeni, teren zona centrala, 420 mp, 420 mp, d. 20 m, intravilan, terenul se afla in zona centrala a orasului Popesti Leordeni. Dispune de toate utilitatile trase. Pe teren se afla o constructie, numai parter. Deschidere 20 ml; **76.000 €;** ☎0764.180.052/ 0768.397.773 office@nemarimobiliare.ro

259. **Popesti,** jud. Ilfov, 740 mp, d. 30 m, intravilan, teren constructie str Drumul Fermei, Amurgului 30 m, situat intre blocuri si vile, aproape de statia de metrou Dimitrie Leonida, fosta IMGB, in orasul Popesti, jud. Ilfov. Posibiltate constructie bloc. **300 €;** ☎0730.321.655 musat.gheorghe51@yahoo.com

260. **Popesti-Leordeni,** Str. Echinoctiului 1000 mp, d. 20 m, intravilan, teren intravilan cu autorizatie construire din Iulie 2019. Deschidere 20 ml, lungime 50 ml.POT 35% CUT 1.2 Proiectul prevede bloc P+2+M, 15 apartamente cu 2 si 3 camere, 15 locuri de parcare **261.800 €;** ☎0745.026.757 agiurgescu@gmail.com

261. **Postavari,** jud. Calarasi, 13000 mp, intravilan, terenul se afla in centrul satului Postavari, jud. Calarasi, are apa, curent, rezervor gaz instalat. Se afla la 20 km de centrul Bucurestiului. Pret negociabil. Tel. ☎0745.771.141

262. **Prelungirea Ghencea, 1000 mp, d. 20 m, intravilan, vand teren in Drumul Taberei, sector 6, toate utilitatile, 110 €; ☎0734.451.181**

263. **Prelungirea** Ghencea, 2 loturi 365 mp si 719 mp 365 mp, d. 23 m, intravilan, Str. Gladiolelor, intersectia cu Rubinului, sect. 5, zona vile in dezvoltare, direct proprietar, RATB 5 min, Lidl in apropiere, distanta Universitate 9,5 km, 3 minute cu masina pana la Bd. Ghencea **59 €;** ☎0723.467.362

264. **Prelungirea** Ghencea, Bragadiru, Alexandriei, 231 mp, d. 19 m, intravilan, Ocazie unica, Opalului, superb lot, zona vile, pret sub zona, urbanism 2019 (p+2+m) Cut 1,4 Hmax10m, deschidere fara servitute la doua strazi asfaltate 19 m si 12,2 m, curent, gaze in fata, direct proprietar, comision 0 **159 €;** ☎0767.920.383

265. **Prelungirea** Ghencea, Dantelei, intre vile 352 mp, d. 19 m, intravilan, teren intravilan, aflat intre vile. Are curent, gaze, apa curenta, canalizare. Certificat de urbanism P+1+M. Suprafata 352 mp. Zona de vile noi, vecini deosebiti, fara trafic intens **61.000 €;** ☎0748.237.236 marian@confortcasaimobiliare.ro

266. **Prelungirea** Ghencea, Ghiciceni, 404 mp, d. 18 m, intravilan, teren intravilan, suprafata 404 mp, deschidere 18 m, utilitati: apa, curent, gaze, certificat de urbanism, POT 35%, CUT 1,4, P+2+M, **25.500 €;** ☎0723.334.024 bbadrian@gmail.com

267. **Prelungirea** Ghencea, Intrarea Maracineni, 800 mp, d. 22 m, intravilan, vend teren intrevilan cu toate utilitatile, cu 2 descideri la strada, bun pentru 2 vile. **100.000 €;** ☎0722.331.149

268. **Prelungirea** Ghencea, langa Cubic Residence 6 1500 mp, d. 38 m, intravilan, 1.500 mp, certificat urbanism, strada Toamnei, in spatele complexului Cubic Residence 6, teren aproape patrat, deschidere 38 m, utilitati, toate actele, se accepta credit. Pret 85000 e. **57 €;** ☎0758.259.736/ 0758.323.323 office@imobservicecenter.ro

269. **Pret** redus, investitie teren 2 ha si ferma Belciugatele 18768 mp, d. 40 m, intravilan, **199.900 €;** ☎0735.551.422 florin.toma@catoma.ro

270. **Progresu,** sector 5, 1228 mp, d. 27 m, intravilan, vand teren situat la Piata Progresului, sector 5, zona CB3, ideal pentru dezvoltare locuinte, in suprafata de 1228 mp, avand certificat de urbanism (cu PUD). **520.000 €;** ☎0742.606.631

271. **Progresul,** IMGB, 2570 mp, d. 18 m, intravilan, sector 4, Drumul Dealu Padurii 23, acte proprietate, cadastru, deschidere 17.6 m, utilitati in zona, **55 €;** ☎0768.334.887 emylust@yahoo.com

272. **Pucioasa,** jud. Dambovita, 705 mp, d. 17 m, intravilan, Statiunea balneo - climaterica Pucioasa, str. 9 Mai, cadastru, intabulat, utilitati apa, gaz, electric. Pozite excelenta, zona panoramica. Pret unitar 25 euro/mp, **17.500 €;** ☎0735.310.301

273. **Rahova** 2 km de Piata Unirii - Bd. Pieptanari) 1629 mp, d. 18 m, intravilan, teren intravilan cu plan urbanism zonal de 21 metri inaltime, **650.000 €;** ☎0722.301.910

274. **Rahova,** 1238 mp, d. 18 m, intravilan, 1238 mp, Soseaua Alexandrei, Cora, distanta 800 ml, stradal, d 18,3 ml/Sos Alexandrei, toate utilitatile, canalizare, gaz, curent, acte. **160.000 €;** ☎0726.385.622/ 0728.873.202 liviu.andrei@falc-imobiliare.ro

275. **Rasnov,** Glajerie, 2400 mp, d. 40 m, intravilan, cel mai frumos teren din str Glajerie, panta usoara, la poala muntelui, vav. de Cabana Schiorilor, electricitate la 20 m, cu deschidere in drumul asfaltat, **25 €;** ☎0722.330.307/ 0723.272.097 carinaimobiliare@yahoo.com

276. **Sabareni,** 10000 mp, d. 1000 m, extravilan, vand teren Sabareni 10.000 mp (1 ha) in nordul localitatii, la 300 m de intrarea in Sabareni langa Dragomiresti Vale. **59.500 €;** ☎0720.711.065 alexandra.neagoie@gmail.com

277. **Sabareni,** 15 min de Bucuresti 400 mp, d. 23 m, intravilan, Sabareni teren construibil 400 mp, certificat urbanism, la asfalt, utilitati, langa case, 10 km Bucuresti, proprietar, **10.000 €;** ☎0726.262.683

278. **Saftica** 14000 mp, d. 50 m, intravilan, vend teren, **35 €;** ☎0722.331.149

279. **Saftica,** Lahovari, asfalt, destinatie mixta, 870 mp, d. 17 m, intravilan, vand teren intravilan la strada Lahovari in Saftica, la asfalt cu toate utilitatile, destinatie mixta, casa sau comercial, 870 mp, aproape de Good Residence. **29.900 €;** ☎0766.281.492 ancatodeanca@gmail.com

280. **Salaj,** 670 mp, d. 58 m, intravilan, terenul are doua intrari pretabil orice gen de afacere. **90 €;** ☎0763.683.685 imobiliare_carmen@yahoo.com

281. **Satul** Scandinav, Snagov, teren 6.000 mp, 6000 mp, d. 50 m, intravilan, exclusiv, vanzare teren in suprafata totala de 6.000 mp, deschidere 50 ml/ adancime 120 ml in spatele complexului rezidential Satul Scandinav, amplasat vis-a-vis de padurea Snagov, utilitati la limita **360.000 €;** ☎0736.860.180/ 0763.770.161 office@staffimobiliar.ro

282. **Sector** 1, 1000 mp, d. 34 m, intravilan, vand teren in zona de Nord, pe Aleea Teisani nr 210. Terenul se afla la 150-200 m de ansamblul rezidential Greenfield, cu acces din strada publica asfaltata. Toate utilitatile in apropriere. Detalii la tel. **125.000 €;** ☎0731.362.800/ 0747.405.241

283. **Sector** 2 156 mp, d. 7 m, intravilan, Proprietar teren perfect pt constructie, strada Zambilelor nr 33, PUG Bucuresti, PUZ sector 2, POT 45%, CUT 1,3, certificat urbanism, **910.000 €;** ☎0734.442.219 anca.serban@ambasador-home.ro

284. **Sector 2, 500 mp, d. 14 m, intravilan, Lizeanu OMV, construibil, teren 500 mp, deschidere 14ml, 590 Euro/mp. 590 €; ☎0754.317.409**

285. **Sector** 3, Drumul Gura Siriului, teren stradal 5000 mp, d. 50 m, intravilan, toate utilitatile , deschidere 50 mp la 2 strazi Siriului- Fagetului, suprafata 5.000mp, ideal proiect P+2+3R, pret 250 Euro/mp **250 €;** ☎0760.091.494

286. **Sector** 4, 500 mp, d. 25 m, intravilan, teren cu suprafata de 500 mp cu autorizatie de construire de D+P+4E+5R, suprafata construibila de 1660 mp. **250.000 €;** ☎0730.506.086 alinanita@gmail.com

287. **Sector** 5 9650 mp, d. 32 m, intravilan, Vand teren zona soseaua Bucuresti Magurele, sectorul 5, suprafata de 9650 mp, deschidere 32 ml, utilitati. **55 €;** ☎0728.277.377

288. **Sector** 6, 300 mp, d. 38 m, intravilan, vand teren cu casa demolabila, metroul este la zece minute de mers catre statia Gorjului si la 5 minute de statia, deschidere la strada de 38 de metri. Mai multe detalii la telefon. **110.000 €;** ☎0736.455.352 aaaslin2@icloud.com

289. **Silistea** Snagov, stradal, 1000 mp, d. 21 m, intravilan, intravilan,1000 m,deschidere dubla, 21 la strada si lateral, toate actele, apa, curent, gaze, detalii agentie. **24.000 €;** ☎0737.174.779 marius@k-imobiliare.ro

290. **Silistea** Snagovului, 1500 mp, d. 20 m, intravilan, teren de 1500 mp intravilan Silistea Snagov. **40.000 €;** ☎0734.134.534 nootkainvestment@gmail.com

291. **Silistea,** Snagovului, 19999 mp, d. 59 m, intravilan, teren exclusivist, Silistea Snagovului, str. Cosarnei, teren in suprafata de 19996 mp, d 59,21 ml. Terenul are deschidere la lacul Snagov pe doua laturi, pe o lungime de cca 175 ml. Facilitati **74 €;** ☎0722.511.217/ 0762.628.915 office@cbs-imob.ro ,uigimob@yahoo.com

292. **Sinaia, 2600 mp, d. 15 m, intravilan, teren Sinaia 2600 mp, utilitati in strada. Contact la tel. ☎0745.226.210/ 0727.591.175**

293. **Sinesti,** vanzare teren 30000 mp, d. 82 m, agricol, teren de vanzare, com. Sinesti, Ialomita, situat in spatele societatii Monsanto, front stradal 82 m, curent electric, pretabil constructii, hale industriale, depozitare, 20 km de Bucuresti, pret 20 euro mp neg. **20 €;** ☎0720.302.537 traian.ciubuc@gmail.com

294. **Sitaru,** Ilfov, str. Eroilor, 500 mp, proprietar, toate utilitatile, cu o latura la padure lar in fata Barajul Sitaru, la 1000 m de Manastirea Sitaru, imprejmuit cu gard de caramida, d. 16,5 m, la 25 km de Bucuresti, neg. Vanzarea se poate face si in leasing, **11.000 €;** ☎0745.157.761

295. **Snagov** - Ilfov, str. Voronet, proprietar, 4 loturi a 1.000 mp, d. 14,5 - 67 m, la 300 m utilitati, 1 km Mega Image si 6 km de A3, la padure. Vanzarea se poate face si in leasing, **11 €;** ☎0745.157.761

296. **Snagov,** in inima snagovului un loc de casa. 2500 mp, d. 18 m, intravilan, case fantastic, oportunitate de investitite, parcelabil, acces auto gaz, curent, utilitati in zona, oportunitate. Urbanism, cadastru, intabulare, autorizatie de constructie (expirata). **69.000 €;** ☎+40736853525 cpirvu@gmail.com

297. **Snagov,** padure 3193 mp, d. 70 m, intravilan, Teren perfect pozitionat, langa padure. Acces facil, din soseaua care duce la Snagov Sat si ne conduce spre acest minunat teren situat la 20 min de Bucuresti, front stradal 70 ml. Pret/ mp: 25 euro **79.825 €;** ☎0722.339.400 catalina.avram@romconsulting.ro

298. **Snagov,** Sat Ciofliceni, Sos. Ciofliceni, 3738 mp, d. 30 m, intravilan, vand teren intravilan, se pot face constructii. S+p+e+m. ☎0762.957.588

299. **Soseaua** Alexandriei, Cora, 450 mp, d. 15 m, intravilan, teren intravilan toate utilitatile. **32.000 €;** ☎0763.051.387

300. **Soseaua** Alexandriei, teren intravilan 5600 mp, d. 56 m, intravilan, Soseaua Alexandriei 5600 mp, d-56, la Haliu colt cu Smardan cf, urbanism, PUZ aprobat propus 3 blocuri p+6 etaje, 12.000 mp construit, numai vanzare 275 euro/mp, comision 3%, ferm exclusivitate ultimul pr, **1.540.000 €;** ☎0784.931.644/ 0722.560.930 teraimobiliare@yahoo.com

301. **Soseaua** Odai, 7000 mp, d. 30 m, intravilan, particular vand teren sos. Odai nr. 297-299, 7000 mp intravilan cu deschidere de 30, sector 1, pretul include TVA **500.000 €;** ☎0723.458.428 adriana.costache@yahoo.com

302. **Soseaua** Pipera Tunari- zona Scoala Americana, 3830 mp, d. 42 m, intravilan, teren stradal, deschidere 42,40 m, POT 40%, CUT 2.7, p+6, toate utilitatile, posibilitate constructie de blocuri/ apartamente, toate actele. 300 euro/ mp. Broker exclusiv. Comision standard, **300 €;** ☎0721.854.257 cristian.imob@hotmail.com

303. **Str.** Giuvala, nr. 5, sect. 5 218 mp, d. 10 m, intravilan, Teren str. Giuvala, sect. 5, supraf. 218 mp, deschidere 10 m, autorizatie construire pentru proiect p+1e+m care se poate imparti in 3 apartamente cu 3 camere sau 6 garsoniere. **108.000 €;** ☎0721.822.886 laurentiu.florescu@ymail.com

304. **Str.** Matei Corvin, Bucuresti, cartier Chitila 280 mp, d. 8 m, intravilan, Bucurestii Noi, Str. Matei Corvin, teren 280 mp, cu casa demolabila, toate utilitatile, cadastru, intabulare, accept schimburi cu locuinta noua. **80.000 €;** ☎0729.705.644

305. **Stupini,** Brasov, 10140 mp, d. 39 m, intravilan, vand teren in orasul Brasov, la intrarea in cartierul Stupini, cu iesire spre strada. Suprafata terenului este de 10140 mp, cu o deschidere stradala de 39 m. Pret negociabil: 30 euro/mp. **304.200 €;** ☎0729.904.115 anuntdan@yahoo.com

306. **Tancabesti** 5000 mp, d. 30 m, intravilan, DN1, Tancabesti-Snagov, intravilan, proprietar; ☎0744.303.407

307. **Tartasesti** 1700 mp, d. 29 m, intravilan, Dambovita, str Mircea cel Batran, teren in suprafata de 5100 mp lotizat in 3 loturi de 1700 mp cu drum de servitute inclus, acces stradal, asfaltat, deschidere 29 ml, foarte aproape de dn 7, pret/mp. **30 €;** ☎0799.936.443 cosmin.andrei@iness-intermed.ro

308. **Teleorman,** vanzare teren agricol, 250000 mp, d. 100 m, agricol, Teleorman 2.500 ha din care 1000 proprietate 1.500 arenda, pe 7 localitati, ferma utilaje, agregate, siloz capacitate 60 tone, acces cale ferata, comasare carte funciara, rog seriozitate. **15.000.000 €;** ☎0720.533.650/ 0722.560.930 teraimobiliare@yahoo.com

309. **Teren** 20 000 mp Centura Pantelimon, dubla deschidere 20000 mp, d. 121 m, extravilan, **560.000 €;** ☎0729.074.876 florin@norisk.ro

310. **Teren** 520 mp Otopeni, zona Odai, 520 mp, d. 26 m, intravilan, **46.800 €;** ☎0769.250.545 contact@cristinamarin.ro

311. **Teren** 985 mp zona Sisesti 985 mp, d. 23 m, intravilan, **197.000 €;** ☎0722.382.832 contact@erikachica.ro

312. **Teren** Aviatiei IN SPATELE HOTELULUI CRYSTAL PALACE COMISION 0% 240.00 mp, d. 12.00 m, intravilan, **160.800 €;** ☎0730.928.310 vlad@vladtrimbitasu.ro

313. **Teren** constructii 1.000 mp sector 3 Titan Ozana, Opel Aleea Mizil 1000 mp, d. 19 m, intravilan, **180.000 €;** ☎0747.825.874 marius@murzea.ro

314. **Teren** cu deschidere la balta comuna Lupsanu 2850 mp, d. 36 m, intravilan, **39.000 €;** ☎0799.029.263 raluca.timofti@catoma.ro

315. **Teren** deschidere generoasa la Lacul Snagov 2000 mp, d. 20 m, intravilan, **350.000 €;** ☎031.630.69.36 robert@robertgagos.ro

316. **Teren** excelent pozitionat zona Iancu Nicolae - Britisch School 501.00 mp, d. 16.00 m, intravilan, **249.000 €;** ☎031.630.69.39 vlad@vgheorghiu.ro

317. **Teren** Ferdinand PUZ in lucru, aviz de oportunitate 1933 mp, d. 13 m, intravilan, exclusiv, teren 1933 mp, D=13,5ml, subzona M1, PUZ in lucru-termen eliberare 2019, urbanism 2018- P+3E in planul I, P+5E planul II, proiect POT= 50%, CUT max.=2,4, nu este monument, acte de proprietate la zi, **1.350.000 €;** ☎0736.860.180 staffimobiliar@yahoo.ro

318. **Teren** intravilan 1.015 mp, Mogosoaia 1015 mp, d. 15 m, intravilan, **55.000 €;** ☎031.710.42.25 contact@casta.ro

319. **Teren** intravilan 500 mp Tunari, 500 mp, d. 12 m, intravilan, **35.000 €;** ☎031.710.42.25 contact@casta.ro

320. **Teren** intravilan 5000 mp, Vernesti 5000 mp, d. 17 m, intravilan, **79.000 €;** ☎031.710.42.25 contact@casta.ro

321. **Teren** intravilan 648.80 mp, zona Bucurestii Noi 649 mp, d. 12 m, intravilan, **190.000 €;** ☎031.710.42.25 contact@casta.ro

322. **Teren** rezidential SAFTICA 2.000 mp. 2000 mp, d. 37 m, intravilan, **84.000 €;** ☎0740.180.180 office@casadecasa.ro

323. **Teren** ultracentral in Braila, oportunitate de investitie, fara comision 1659 mp, d. 56 m, intravilan, **215.000 €;** ☎031.630.89.34 contact@alexandrucordea.ro

324. **Thedor** Pallady, Policolor 5000 mp 5000 mp, d. 20 m, intravilan, Drum Gura Putnei, intr. 5000 mp, dubla deschidere: 20 ml la Putnei si 19 ml la Fagetului. Toate facilitatile, Urb.L1c, **200 €;** ☎0722.511.217/ 0762.628.915 office@cbs-imob.ro ,uigimob@yahoo.com

325. **Theodor** Pallady 4500 mp, d. 36 m, intravilan, Dedeman, stradal, teren in suprafata de 4500 mp, deschidere 36 m, in apropiere de statia de metrou, canalizare, apa, curent electric, gaze, certificat de urbanism zona M2(P.O.T 70%, C.U.T 3,5) pret negociabil **280 €;** ☎0763.836.939/ 0731.169.114 realestate.sedmag@gmail.com

326. **Theodor** Pallady 6700 mp, d. 20 m, intravilan, Gura Calitei, teren in suprafata de 6.700 mp, posibilitate de extindere pana la 11.700 mp, dubla deschidere, apa, canalizare, curent electric, gaze, strada asfaltata, cadastru, intabulare, pret negociabil. **120 €;** ☎0763.836.939/ 0731.169.114 realestate.sedmag@gmail.com

327. **Theodor** Pallady, 3000 mp, d. 47 m, intravilan, Nicolae Teclu, teren in suprafata de 3000 mp, ideal industrial, productie, dubla deschidere, 47 m/63 m, acces TIR, pe teren se afla o cladire P+E, dezafect

31. **Mihalache** bd., S.U. 27 mp, sp. comercial, Spatiu comercial propus spre vanzare, cu o suprafata totala de 27 mp, amplasat stradal, la parter de bloc, beneficiind zilnic de trafic auto si pietonal intens si o vizibilitate foarte buna. **234.720 €;** ☎0722.339.400/ 0722.200.926 catalina.avram@romconsulting.ro

32. **Militari-** Rosu, ansamblu rezidential, bloc 2008! S.U. 82 mp, sp. comercial, spatiu comercial 100% amenajat total 2018,aparatura in garantie,2 scaune functionale plus spatiu pentru inca unul,receptie,intrare dubla,posibilitate parcare,acte si avize totale,merita,seriozitate! **129.000 €;** ☎0764.841.843/ 0740.687.595

33. **Moreni,** Dambovita, langa primarie, S.U. 62 mp, spatiu birouri, vand sp.birouri ap. in Moreni-Dambovita,central langa primarie, stradal,2 camere, curte interioara, parter de bloc cu 1 et, vedere mixta, boxa 11 mp, centrala, temopan, usa metalica, parchet, mobilat, parcare. **22.500 €;** ☎0765.394.915/ 0765.065.882

34. **Motaieni** /Fieni / Dambovita, S.U. 1500 mp, sp. comercial, vanzare teren 1500 mp cu constructie casa+Hala + anexe- teren liber pretabil afacere- depozit, service auto, etc. intre Targoviste si Sinaia - stradal platforma betonata, hala acoperit, **87.000 €;** ☎0722.783.630 elena@pikaso.ro

35. **Nordului,** Caranfil, vanzare sp. comercial, S.U. 131 mp, spatiu birouri, Spitalul Ponderas parter de bloc cu 4 etaje, monolit, amenajat inchiriat pe 5 ani cu 2300 euro/luna, cf pret nediscutabil, comision agentie 3%+tva, rog seriozitate. **450.000 €;** ☎0760.978.331/ 0722.560.930 teraimobiliare@yahoo.com

36. **Pantelimon** 291, S.U. 72 mp, sp. comercial, Spatiul comercial propus spre vanzare avand o suprafata totala de 72,26 mp este amplasat stradal, la parter de bloc, pe una dintre cele mai bune artere comerciale ale capitalei, Soseaua Pantelimon 291. **437.300 €;** ☎0722.339.400 catalina.avram@romconsulting.ro

37. **Pantelimon, Ilfov, intravilan, hala din beton, la rosu, cu acoperis, amprenta 176 mp + 280 mp teren. Proprietar cu acte; ☎0725.493.595**

38. **Paul** Greceanu, Dinamo, S.U. 20 mp, spatiu comercial, toate utilitatile + 15 mp parcare auto, **24.000 €;** ☎0721.606.417

39. **Piata** Delfinului, S.U. 83 mp, sp. comercial, Spatiul comercial propus spre vanzare, avand o suprafata totala de 83,28 mp, este amplasat stradal, pe una dintre cele mai bune artere comerciale ale capitalei, bd. Chisinau nr. 1, **453.600 €;** ☎0722.339.400/ 0722.200.926 catalina.avram@romconsulting.ro

40. **Piata** Kogalniceanu, S.U. 23 mp, sp. comercial, spatiu comercial stradal, 25 mp, ac, grup sanitar, vitrina, bloc fara bulina, **67.900 €;** ☎0735.883.452 daniel.enache@centralimobiliare.ro

41. **Piata** Rosetti Universitate, terasa La Dud, proiect extindere comision 0% S.U. 170 mp, sp. comercial, **499.000 €;** ☎0730.928.310 vlad@vladtrimbitasu.ro

42. **Pipera,** bulevardul Pipera, nr. 3A, S.U. 517 mp, sp. comercial, comision 0, Pipera 1000 mp teren si casa 500 mp utili cu piscina. **530.000 €;** ☎+40731610000 nicolae.preda@kw.ro

43. **Salaj,** S.U. 40 mp, sp. comercial, sos. Salaj, complex Humulesti, spatiu comercial cu suprafata de 40 mp si vitrina de 5 m, liber, toate actele la zi, in curs de amenajare. Vanzare sau inchiriere **71.000 €;** ☎0770.750.636 a.imobiliare@yahoo.com

44. **Salaj,** S.U. 180 mp, sp. comercial, sos. Salaj, complex Humulesti, spatiu comercial de 180 mp si vitrina de 9 m, antecontract cu un brend cunoscut pe o perioada de 15 ani, toate actele la zi. Fara agentii **225.000 €;** ☎0770.750.636 a.imobiliare@yahoo.com

45. **Sarata** Monteoru, pensiunea La Padure, Buzau, S.U. 560 mp, sp. comercial, afacere pensiune,comision 0, s+p+2e+m, 2007, 158 mp amprenta, 2000 mp teren, 68 mp subsol, 8 camere duble, 2 ap, 2 cam, birouri, restaurant, terasa, clienti fidelizati, investitie eficienta, amplasament deosebit **250.000 €;** ☎0755.022.290/ 0758.323.323 office@imobservicecenter.ro

46. **Sos** Alexandriei 99D - Spatii Comerciale S.U. 97 mp, sp. comercial, spatiul 1.97 mp. Spatiul 2.36 mp. Spatiul 3.185 mp. Spatiul 4.97 mp. ☎0728.778.631 office@99d.ro

47. **Sos** Giurgiului nr 118 Piata Progresul S.U. 40 mp, sp. comercial, Este inchiriat pana la 30.09.2021 catre ag de pariuri Fortuna. Direct de la proprietar. **260.000 €;** ☎0744.510.999 dorutasbac@yahoo.com

48. **Sos** Giurgiului nr. 118, Piata Progresul S.U. 85 mp, sp. comercial, Proprietar vand sp com inchiriat la DIGI, ctr inchiriere pana pe 01.10.2020 cu drept de prelungire pt. inca 5 ani. **500.000 €;** ☎0744.510.999 dorutasbac@yahoo.com

49. **Soseaua** Giurgiului nr. 118, Piata Progresul S.U. 65 mp, sp. comercial, Este inchiriat catre Super Bet, una dintre cele mai stabile soc de pe piata romaneasca. Contractul de inchiriere a fost prelungit pana in 2024. **425.000 €;** ☎0744.510.999 dorutasbac@yahoo.com

50. **Soseaua** Giurgiului nr. 118, Piata Progresul S.U. 96 mp, sp. comercial, Proprietar, vand sp com liber langa RCS-RDS **535.000 €;** ☎0744.510.999 dorutasbac@yahoo.com

51. **Soseaua** Iancului, S.U. 89 mp, sp. comercial, Spatiul comercial propus spre vanzare, avand o suprafata utila de 89,54 mp si o vitrina generoasa de 6,9 ml, este amplasat stradal, la parter de bloc, pe Sos Iancului nr. 59. **278.800 €;** ☎0722.339.400 catalina.avram@romconsulting.ro

52. **Soseaua** Oltenitei 250, S.U. 193 mp, sp. comercial, Spatiu comercial propus spre vanzare, avand o suprafata de 193 mp, este amplasat stradal, pe Sos Oltenitei 250, zona in continua dezvoltare, beneficiind de trafic auto si pietonal intens. **537.600 €;** ☎0722.339.400 catalina.avram@romconsulting.ro

53. **Spatiu** central, restaurant, proprietate, S.U. 400 mp, sp. comercial, personala cu brand din 2002,utilat cu lifturi si aparatura necesara, 2 terase, interior lux, s+p+e+mansarda potrivita pt. birouri, mese de joc, dormitoare, teren 260 m.Are clientela veche si selecta. Negociabil. **575.000 €;** ☎0728.640.901

54. **Spatiu** comercial in zona Piata Crucii, S.U. 350 mp, **225.000 €;** ☎031.710.42.25 contact@casta.ro

55. **Theodor** Pallady S.U. 190 mp, sp. industrial, cladire mixta (birouri si depozitare, logistica, locuinta, loft) spatiu de birouri suprafata 190 mp, compartimentat in 8 birouri, grupuri sanitare, centrala proprie pe gaz, curent trifazic, **100.000 €;** ☎0724.226.342/ 021.312.59.99 cristian@k-imobiliare.ro

56. **Theodor** Pallady, stradal, zona Ozana, S.U. 37 mp, sp. comercial, p/5, vitrina de 4 m, actual inchiriat, curat, toate actele la zi **66.000 €;** ☎0770.750.636 imobiliaretopcasa@yahoo.com

57. **Titan,** 1 Decembrie, Gura Siriului, S.U. 150 mp, sp. comercial, Gura Siriului, 1 Decembrie, zona rezidentiala in plina dezvoltare, in bloc nou, ideal clinica, notariat, diverse activitati, 2 spatii individuale de 150mp, se pot uni si vinde impreuna, sau inchiria. **1.249 €;** ☎0728.092.281 domoestate@yahoo.com

58. **Unirii,** S.U. 41 mp, sp. comercial, Camera de Comert, spatiu comercial, suprafata utila 41 mp, (suprf. construita 53 mp), etaj p/7, bloc 1996, intrare separata, liber, intabulat, pretabil comercial sau birouri, negociabil. **70.000 €;** ☎0763.839.539/ 031.438.12.51 george@regalhouse.ro

59. **Unirii,** S.U. 1780 mp, sp. comercial, imobil de vanzare demisol parter et. 1, 2, 3 suprafata utila 1.460 mpu plus demisol inalt 300 mpu imobil 24 de camere aparthotel-birouri si 5 spatii comerciale potential investitonal, ☎0726.481.511/ 0756.923.564 ocaziebuna@gmail.com

60. **Valea** Argesului, Drumul Taberei, S.U. 13 mp, sp. comercial, Spatiu comercial propus spre vanzare in suprafata totala de 13.02 mp, amplasat stradal, la parter de bloc pe Str. Valea Argesului, beneficiind de trafic intens si vizibilitate foarte buna **204.480 €;** ☎0722.339.400 catalina.avram@romconsulting.ro

Cumpărări, schimburi

1. **1 DECEMBRIE** 1918, 1 Mai, Berceni, Colentina, Lacul Tei, Pantelimon, Sectoarele 2, 3, 4, cumparam case, apartamente chiar si cu probleme financiare si juridice, fara imbunatatiri, uzufruct viager si legea 112, vanzari urgente; ☎0758.200.203/ 021.242.21.53

2. **Acum** cumpar urgent apartament 3-4 camere, in Bucuresti, banii pe loc. ☎0729.280.228/ 021.231.23.19

3. **Acum** cumpar urgent, garsoniera sau 2 camere, in Bucuresti, banii pe loc. ☎0729.280.228/ 021.231.23.19

4. **Agentia** Consens cumparam urgent garsoniere, apartamente, case, terenuri in Bucuresti, terenuri pentru constructii blocuri si vile. Achitam restante, intretineri, datorii la banci, perfectam cadastru, intabulare, succesiuni. Rugam seriozitate; ☎0766.448.008

5. **Agentie** imobiliara solicitam garsoniere, apartamente, case/ vile, terenuri, zona ultracentrala, centrala, sector 1. Rugam seriozitate. Consultanta gratuita. Nu ezitati sa ne contactati, va asteptam ☎0721.854.257/ 0765.487.485 cristian.imob@hotmail.com

6. **Agentie** sector 6, avem cumparatori, 2 camere, plata rapid cash/credit; ☎0723.627.543

7. **Agentie** sector 6, avem cumparatori, garsoniere, plata rapid, cash/credit; ☎0723.627.543

8. **Aleea** Pantelimon nr. 16-18, schimb apartament cf. 3, et. 1, cu toate imbunatatirile, foarte curat, zona Pantelimon, Liceul Blaga, plus diferenta de bani pentru ap. cf. 1, cu sau fara imbunatatiri, max. et. 6, in sectorul 2; ☎0769.668.895

9. **Berceni, particular cumpar 2-3 camere in zona Secuilor, Nitu Vasile, Husi, Paduroiu, Baltitei, Brancoveanu, banii cash; ☎0723.673.686**

10. **Berceni, particular cumpar casa la curte in zonele Nitu Vasile, Brancoveanu si imprejurimi; ☎0723.673.686**

11. **Biserica** Marcuta, cumpar ap. 2 camre, zona Giulesti, Constructorilor. Buget 42.000 euro; ☎0768.349.659/ 0726.110.068

12. **Bragadiru** Residence, cumpara si vinde terenuri Bragadiru Residence cu sediul pe strada Monumentului, nr. 6J, parter achizitioneaza cu plata cash diferite suprafete de teren in zona Bragadiru, Prelungirea Ghencea, cartier Latin, Mihai Eminescu, etc. ☎0773.911.552/ 0730.668.987 office@bragadiruresidence-exclusiv.ro

13. **Bucuresti,** Agentia Smart Future cumpara indiferent sectorul. Cadastru gratuit. Experienta, seriozitate, garantie; ☎0721.593.744

14. **Bucuresti,** Agentia Valmarket cumpara, vinde urgent direct de la proprietari garsoniere, apartamente, orice zona, avem clienti seriosi, plata pe loc, comision minim, cadastru, intabulare, cu noi vindeti rapid si sigur; ☎0724.413.513 valmarket.imobiliare@gmail.com

15. **Bucuresti,** caut garsoniera, apartament, casa cu plata in rate; ☎0768.500.865

16. **Bucuresti,** orice sector, Romstil intermediaza vanzari garsoniere, apartamente 2-3 camere, cu/ fara imbunatatiri. Rugam seriozitate si oferim seriozitate ☎0724.278.376/ 031.407.46.78

17. **BUCURESTI,** seriozitate si operativitate, cautam urgent garsoniere apartamente si case indiferent etaj confort sau zona, pentru exclusivitati oferim cadastru si certificat energetic gratis, ☎0752.036.997/ 0765.400.929

18. **Bucuresti,** cumpar apartamente, case, preiau cu datorii, efectuez cadastru, intabulare, energetic, succesiuni. Rog seriozitate; ☎0768.756.617

19. **Bucuresti,** cumparator serios, plata cash pentru apartam. 2, 3, camere. Accept si cu datorii, succesiuni. Avans notarial imediat. Suport taxe; ☎0760.480.777

20. **Bucuresti,** sector 4, sector 5, sector 6, cumpar ap. 2 camere 1978, 40 mp, etaj 1 din 4, cf. 2, plata cash. Exclus imobiliare, dezvoltatori, intermediari; ☎0721.491.952

21. **Calea** Calarasi, Unirii, garsoniera stradal, etaj 3, accept schimburi; ☎0760.152.167

22. **Central,** garsoniera sau 2 camere, zona usor accesibila, metrou, etaje inferioare, ofer pretul zonei, fara credit imobiliar; ☎0745.154.614

23. **Concept Imobiliare solicita direct de la proprietar oferte vanzare/inchiriere apartamente/garsoniere in sect. 6, consiliere gratuita, servicii profesionale, comision negociabil, rugam/oferim seriozitate,tel: 0760.654.545 fix (fax): 021.440.22.49www.conceptimobiliare.ro ☎0760.654.545**

24. **Cumpar** apartament 2 camere preferabil apropiere metrou 2-3 statii distanta de autobuz, tramvai, poate fi nerenovat si cu datorii, plata cash; ☎0766.448.008

25. **Cumpar** casa potrivita spatiu comercial, restaurant pana la 100.000 euro, central; ☎0723.276.702

26. **Cumpar** casa sau teren Particular cumpar casa sau teren in zonele Colentina-Andromache, Dna Ghica - Baicului, Iancului-Pantelimon, Piata Muncii-Orzari, Calea Calarasilor adiacent, plata cash. Rog si ofer seriozitate. ☎0722.839.524

27. **Cumpar** casa, vila, apartament in vila si bloc; ☎0757.323.534/ 0730.668.454

28. **Cumpar** garsoniera cf. 2 sau 3, zona civilizata, de preferat fara imbunatatiri; ☎0763.146.325

29. **Cumpar** garsoniere, apartamente, case curte, vile, terenuri; ☎0763.070.130/ 0747.953.488

30. **Cumpar** spatiu pentru restaurant central, pana la 100.000 euro, ☎0723.276.702

31. **Cumpar** teren Bucuresti Cumpar teren Bucuresti, 500 - 800mp, iesire stradala, utilitati. ☎0799.967.444/ 0747.297.013 orizonturi@editura-orizonturi.ro

32. **Cumpar** teren, casa, particular cumpar teren in sector 1, 2, 6, (1 Mai, Chibrit, Sos Chitilei, Bucuresti Noi, Militari, Tei. etc) plata cash (transef bancar pe loc). Rog si ofer seriozitate. **100.000 €;** ☎0749.639.627

33. **Cumparam** case vile si apartamente pe legea 112 cu toate actele in regula. Pentru obtinerea tuturor actelelor necesare si obligatorii solicitate de notar, acordam consultanta juridica la numai 25 euro. Proprietarul nu plateste comision la vanzare ☎0766.788.709/ 0722.779.456 imobiliare112@gmail.com

34. **Cumparari** apartamente, case-vile, terenuri garsoniere, apartamente 2-3-4 camere, indiferent etaj confort- sect. 2 si 3. Apartamente in vile, case, case cu teren, vile- indiferent stare. Terenuri intravilane agricole -toate zonele,limitrofe Bucurestiului ☎0722.511.217/ 0762.628.915 office@cbs-imob.ro ,uigimob@yahoo.com

35. **Cumparari** case vile familie serioasa cumparam casa vila numai in Bucuresti Dorobanti Capitale, sau ap. 5-6 cam. numai in vila in Dorobanti Capitale, plata cash, rog maxima seriozitate, ☎0784.931.644/ 0760.978.331/ 021.212.01.06 teraimobiliare@yahoo.com

36. **Familie** tineri cumparam apartament plata euro/ron platim imediat euro sau ron familie cumparam urgent garsoniera/apartament. Fara agentii. Oferim avans mare pentru intocmirea actelor. Rugam seriozitate. ☎0723.793.666 stefanschi@gmail.com

37. **Floreasca** schimb apartament 2 camere, dec., centrala proprie, balcon, etaj 1, cu apartament 3 camere demisol in cartierul Floreasca. ☎0726.713.349

38. **Garsoniere,** apartamente Imobil, cumpar cu plata pe loc garsoniere, apartamente, casa curte, terenuri, preiau cu datorii, efectuez cadastru, intabulare, certificat energetic, succesiuni, orice sector, rog seriozitate, ☎0721.999.550/ 0760.488.840

39. **Imobile** Novaprest chiar va cumpara apartamentele, cadastru gratuit. Chiar avem clienti; ☎0766.661.912 novaprestrom@yahoo.com

40. **Judetul** Calarasi, schimb casa la tara cu apartament sau cu garsoniera confort I Luica; ☎0745.300.045

41. **Nerva** Traian, schimb garsoniera confort 1, dec.a, imbunatatita, 40 mp, bloc din 91, cu apartament 2-3 camere in aceasi zona sau alta zona buna, ofer diferenta ☎0774.989.388

42. **Particular, cumpar cu plata pe loc, la pretul zonei apartament sau casa cu teren (eventual si casa demolabila) in Bucuresti sau Ilfov. Ofer gratuit cadastru, intabulare si succesiune daca este nevoie ☎0784.711.999**

43. **Piata** Dorobanti, Drumul Taberei Particular cumpar spatiu com 50-250 mp cu vad deosebit, in centrul istoric, P-ta Dorobanti, Drumul Taberei sau alte zone aglomerate. Rog oferte reale pe adresa de email spatiicomerciale@yahoo.com dorutasbac@yahoo.com

44. **Schimb** apartament 2 camere, cf. 1, zona Militari Metro Auchan, cu garsoniera, plus diferenta; ☎0724.021.771/ 0752.401.824

45. **Schimb** apartament 3 camere si mansarda Cismigiu cu apartament 2 camere Traian, Foisor, Calarasi plus diferenta; ☎0720.361.806

46. **Schimb** casa curte sat Sintesti, cu apartament 2 camere, Bucuresti; ☎0767.299.696/ 0762.714.512

47. **Schimburi** garsoniere proprietate, numai prin cumparare/ vanzare la notariat. Predau Drumul Taberei, confort 1 sporit, dec.a, 32,77 mp, fereastra la baie 1,70/ 0,80 m, camera, izolatie termica, lambriuri PFL 35000 euro si preiau numai in sectoarele 1, 2, 3, 6, numai etaje 1, 2, 3, 4 cu lift, posibil si confort 2, 30000 euro. ☎0722.689.732

48. **Sector** 1, 2 agentie imobiliara in sector 1, 2 intermediem in regim de exclusivitate in zona Dorobanti, Floreasca, Barbu Vacarescu, Pipera, Lacul Tei, Obor, Stefan cel Mare, Mosilor, Universitate, Unirii, Victoriei **150.000 €;** ☎0724.808.552

4 Imobiliare închirieri

Garsoniere

1. **1 Decembrie** mobilat, utilat, Theodor Pallady, garsoniera curata, completa, libera. **1.000 L;** ☎0767.551.881/ 0784.992.998

2. **1 Decembrie,** Theodor Pallady, Paladium Residence, 34 mp, mobilat, utilat, la 5 minute de metrou Nicolae Teclu, 8/11, bloc nou 2016, utilata, mobilata modern nou, prima Inchiriere, g, f, p, t, um, renovata acum, aragaz, frigider, masina de spalat noi, centrala proprie, tv led, internet **230 €;** ☎0732.859.500

3. **13 Septembrie** dec., 43 mp, mobilat, utilat, 13 Septembrie, conf 1 dec.a, et 2, mobilata si utilata modern, canapea extensibila, termopan, parchet, gresie, faianta, masina de spalat, aer conditionat, frigider, usa metalica, balcon, libera, **285 €;** ☎0735.223.204

4. **13 Septembrie** dec., 40 mp, mobilat, utilat, Inchiriez ap cu o camera, bucatarie foarte mare, mobilata si utilata modern, pat matrimonial, masina de spalat, combila frigorifica, gresie, faianta, parchet, termopan, usa metalica. Liber **300 €;** ☎0723.592.326/ 0723.592.326 tkimobiliare@gmail.com

5. **13 Septembrie,** dec., 38 mp, mobilat, utilat, Drumul Sarii, garsoniera situata la etajul 2 al unui bloc cu 10 etaje. Garsoniera este renovata recent, este mobilata si utilata modern. **290 €;** ☎0725.500.704/ 0725.500.700 dan.buga@gs2000.ro

6. **13 Septembrie,** Benzinaria Mol, Drumul Sarii, dec., 42 mp, mobilat, utilat, mobilata modern, bucataria utilata, masina de spalat, balcon inchis, gresie, faianta, parchet, termopan, usa metalica, aer conditionat, contorizata, acces Sebastian, Panduri, Drumul Taberei, Ghencea. **280 €;** ☎0729.323.433

7. **13 Septembrie,** Panduri, spital, dec., 42 mp, mobilat, utilat, mobilata modern, bucataria utilata, masina de spalat, balcon inchis, gresie, faianta, parchet, termopan, usa metalica, aer conditionat, acces Cotroceni, Erolior, Marriott, Izvor, Sebastian, Dr. Sarii, Ghencea. **280 €;** ☎0729.323.433

8. **13 Septembrie,** str. Dorneasca, dec., 50 mp, mobilat, utilat, gars dubla,camera zi cu canapea+camera dormit cu pat mijloc, demisol inalt, bl 2014, mobila noua, aragaz, frig,mas, sp, tv renovata, p, t, f, g, um, ac, centrala termica, termen lung, lib 2 iul, neg. **280 €;** ☎0723.863.518

9. **Alba** Iulia semidec., 20 mp, mobilat, utilat, Garsoniera este la 2 minute de Rond Alba Iulia, mobilata si utilata complet, curata, libera **220 €;** ☎0724.254.024 balescu.ionut@gmail.com

10. **Alba** Iulia Rond, Decebal, Burebista,1/8 dec., 44 mp, mobilat, utilat, renovata,dec.a,pat matrimonial,canapea extensibila,gresie,faianta,parchet, termopan,mobilata/ utilata complet, dressing imens, geam la baie, tv, net, cablu, apropiere Vitan Mall, metrou Dristor, **280 €;** ☎0744.516.515/ 0755.075.900 unirii@excesimobiliare.ro

11. **Alba** Iulia, rond, inchiriez urgent garsoniera, mobilata modern, utilata, 1+1, 4/10, zona linistita, termen lung, clienti seriosi; ☎0763.371.962/ 021.610.23.20

12. **Aleea** Lacramioarei nr. 50, sector 3, semidec., 20 mp, mobilat, utilat, proprietar, inchiriez garsoniera, bl. 17, et. 1, ap. 21. Libera. Contactati-ma telefonic, WhatsApp, sau email. Doar pentru salariati, fara copii sau animale. Minim 12 luni **130 €;** ☎00393806809077 itroitro@yahoo.it

13. **Aleea** Ucea, Piata Resita, 17 mp, mobilat, utilat, cf. 3, 2/4, curata, cuplu tineri, fara agentie, **150 €;** ☎0721.749.831

14. **Aparatorii** Patriei dec., mobilat, utilat, Aparatorii Patriei inchiriez camera cu bucatarie si baie proprie, mobilata, toate utilitatile, aprope de gura de metrou Aparatori Patriei, 800 ron utilitati incluse in pret. (preferabil fete), **800 L;** ☎0724.566.511

15. **Aparatorii** Patriei garsoniera la curte, metrou 10m semidec., 36 mp, mobilat, utilat, str. Cap. Marin Grigore, acces metrou Aparatori, garsoniera in casa la curte, semidec.a cu bucatarie proprie, gresie, faianta, parchet, centrala termica proprie, aragaz frigider masina de spalat **210 €;** ☎0722.555.660 advaimob@yahoo.com

16. **Aparatorii** Patriei, mobilat, utilat, garsoniera in vila, intrare separata, **800 L;** ☎0762.150.285

17. **Aparatorii** Patriei, semidec., 31 mp, mobilat, utilat, garsoniera linistita la 3 minute de metrou. **290 €;** ☎0726.525.023 danbabu@gmail.com

18. **Armeneasca,** semidec., 21 mp, mobilat partial, utilat partial, situata la confluenta celor doua artere Calea Mosilor si Bulevardul Carol 1, fix in dreptul statiei STB, garsoniera este cocheta, renovata, curata, cu centrala proprie, in bloc fara risc seismic. **275 €;** ☎0764.100.045 onuburlacu@gmail.com

19. **Autogara** Filaret, parc Carol dec., 40 mp, mobilat, utilat, garsoniera, dec.a, 40 mp utili, etaj 1/9, bloc 2017, mobilata si utilata complet, disponibila imediat. Acces rapid la mijloacele de transport in comun, 20 de minute pana la Piata Unirii. **1.700 L;** ☎0748.238.661 georgiana@imogroup.ro

20. **Aviatiei,** Aurel Vlaicu, Baneasa, Herastrau, dec., 40 mp, mobilat, utilat, inchiriere garsoniera dec., mobilat utilat nou, loc de parcare, centrala proprie, totul nou, 2 minute de metrou, etaj 2, **345 €;** ☎0767.188.180

21. **Aviatorilor,** Herastrau, metrou, semidec., 35 mp, mobilat, utilat, garsoniera in vila mobilata si utilata lux, **310 €;** ☎0756.922.720/ 0746.818.074

22. **Baicului,** Electronicii, dec., 18 mp, mobilat, utilat, inchiriez garsoniera deosebita, mobilata, in zona Baicului, sec. 2 (gara Obor), unei doamne sau domnisoare, doar nefumatoare. Fara animale. Garantie 1+1. Bloc curat. **200 €;** ☎0766.480.101 moiseana@yahoo.com

23. **Baneasa,** Herastrau, Aviatiei, Dobrogeanu Gherea dec., 40 mp, mobilat, utilat, inchiriere garsoniera dec., mobilat utilat nou, loc de parcare, centrala proprie, totul nou, etaj 2, **330 €;** ☎0767.188.180

24. **Baneasa,** Sisesti, sector 1, dec., 42 mp, mobilat, utilat, proprietar, apartament mare cu 1 camera, de inchiriat, Baneasa, Sisesti. **1.800 L;** ☎0723.227.285/ 0733.800.369 adipopa100@gmail.com

25. **Banu** Manta nemobilat, utilat, P/10, reabilitat-termopan, renovata lux, (ne)mobilata, (contract ANAF), **330 €;** ☎0723.627.531

26. **Basarabia-3** minute metrou Costin Georgian-IOR Parc dec., 42 mp, mobilat, utilat, 1990, confort 1 sporit, dec.a, balcon, in reabilitare, Diham, total mobilata utilata modern, complet utilata, mall, piata, hipermarket, parcuri: IOR, Manoliu si Brancusi, RATB 1 minut, zona verde linistita. **250 €;** ☎0755.022.290/ 0758.323.323 office@imobservicecenter.ro

27. **Bd** Ion Mihalache-Piata Domenii semidec., 50 mp, mobilat, utilat, P/7 zugravit,parchet,termopan,g+f,fara balcon buc mare baie cu cab de dus,contorizat,bl reabilitat ,usa met.Mobil moderna utilat complet.O luna+o luna garantie.fara copii si animale.liber.cu CTR ANAF **349 €;** ☎0766.661.912

28. **Bdul** Octavian Goga, Nerva Traian dec., 38 mp, mobilat, utilat, Am deosebita placere sa va prezit o garsoniera spatioasa de 38 mp util in spatele Bulevardului Octavian Goga la Pasajul Marasesti. **280 €;** ☎0736.013.770 alex@alexandrudobrea.ro

29. **Berceni** metrou Piata Sudului la 4 - 5minute metrou dec., 42 mp, mobilat, utilat, recomandata, 42 mp cu imbunatatiri, mobilata si utilata complet, libera, vizite urgent, merita ocazie, **215 €;** ☎0728.879.798/ 0721.221.940

30. **Berceni,** dec., 30 mp, mobilat, utilat, garsoniera de inchiriat in Bucuresti, Soseaua Giurgiului, complet mobilata si utilata, piscina, gratare, parcare, internet, cablu gratis; **220 €;** ☎0786.374.191/ 0786.304.250 Codreagina@yahoo.com

31. **Berceni,** dec., 30 mp, nemobilat, utilat partial, Soseaua Giurgiului, stradal,parter, renovata recent, ideal firma sau locuit, adiacent metrou Eroii Revolutiei, Mega Image, Piata Progresul **220 €;** ☎021.319.78.04/ 0723.515.199 oli_daniel@yahoo.com

32. **Berceni,** dec., 30 mp, nemobilat, utilat partial, Soseaua Giurgiului, stradal,parter, renovata recent, ideal firma sau locuit, adiacent metrou Eroii Revolutiei, Mega Image, Piata Progresul. **220 €;** ☎0723.515.199 oli_daniel@yahoo.com

33. **Berceni,** Complex nou, metrou dec., 45 mp, mobilat, utilat, Inchiriere garsoniera noua, poze reale, metrou, mobilata si utilata nou. Frigider, cuptor, plita, hota, espresor, toaster, aer conditionat, tv, masina de spalat, aspirator, farfurii, tacamuri, pahare. **299 €;** ☎0722.248.933 viorel.iosifescu@gmail.com

34. **Brancoveanu,** semidec., mobilat, utilat, garsoniera cf. 3 la 10 min. metrou, zona linistita, parc. Gresie, faianta, parchet, termopane, usa metalica, mobilata si utilata. Disponibil imediat **850 L;** ☎0726.028.874

35. **Brancoveanu,** semidec., 24 mp, mobilat, utilat partial, stradal, et 5/10, bloc izolat, usa metalica, gresie, faianta, aer conditionat, televizor, aspirator si aragaz. La cerere: frigider, masina de spalat, cuptor cu microunde **900 L;** ☎0722.235.371/ 0722.619.670

36. **Bucur** Obor, primarie, 36 mp, mobilat, utilat, la 3 minute de metrou, stradala,8/10, utilata, mobilata modern, g+f+t+um, renovata recent, AC, aragaz, frigider, masina de spalat,contorizata, tv, internet, bloc mixt, balcon inchis termopan, libera. **230 €;** ☎0732.859.500

37. **Bucurestii** Noi, dec., 30 mp, mobilat, utilat, 1 minut metrou, dec.a, mobilata, utilata, vedere spate, etaj 3, fara lift, libera, doar cuplu sau persoana singura, salariata, fara animale de comp. contract minim 1 an, 1+1+comision **1.100 L;** ☎0722.970.050/ 0724.661.884

38. **Bulevardul** Unirii (Bucuresti), dec., 45 mp, mobilat, utilat partial, inchiriez garsoniera confort 1, etaj 2/8, an constructie 1995. Pret negociabil, chirie 1+1. Contact: **300 €;** ☎0728.899.238

39. **Calea** Calarasilor dec., 42 mp, mobilat, utilat, Inchiriez garsoniera, confort 1 dec., 42 mp, 4/8, balcon inchis, mobilata modern, complet utilata, imbunatatiri, paza, aer conditionat. **300 €;** ☎0723.445.388

40. **Calea** Calarasilor, dec., 40 mp, mobilat, utilat, Hyperion, etaj 1/7, dec.a, mobilata, utilata, renovata, **1.350 L;** ☎0728.114.496/ 021.302.98.51 office@clasicimob.ro

41. **Calea** Dorobanti dec., 30 mp, mobilat, utilat, proprietar inchiriez garsoniera Dorobanti et 6/10, aer conditionat, masina de spalat Indesit frigider, tv net. Bloc linistit, vederea pe spate, spre est, reabilitat. Punct de reper Sushi Terra. **1.800 L;** ☎0760.414.746 alinastefaniastoica@gmail.com

42. **Calea** Rahovei, liceul Bolintineanu dec., 40 mp, mobilat, utilat, stradal, dec, bloc mixt, spatioasa 40 mp, balcon, ctie 1990, mobilata /utilata modern, g, f, p, t. **260 €;** ☎0722.460.718 mgm_imobiliare@yahoo.com

43. **Calea** Victoriei, 31 mp, mobilat, utilat, proprietar, et. 4/8, in spate la Spring Time Universitate, **350 €;** ☎0754.024.390

44. **Cartier** Progresului, Ratb Cimitirul Progresului semidec., 40 mp, mobilat, utilat, garsoniera in parter vila, statie Ratb 11/N112/220/216, izolata termic interior/exterior, usi si geamuri de termopan, incalzire pardoseala, calorifere, renovat internet/cablu 9 min metrou, loc parcare **200 €;** ☎0724.741.672

45. **Central,** Valeriu Braniste, ocazie, semidec., 21 mp, mobilat, utilat, Central, Valeriu Braniste, 21mp, 4/4, sd, mob, utilata, imb, ocazie, 1 persoana, roman, fara animale de companie. Cost inchiriere: 2.250 Lei (chirie, garantie, comision) **899 L;** ☎0775.237.139

46. **Chisinau** bulevard, dec., 32 mp, mobilat, utilat, garsoniera, dec.a, situata pe Aleea Socului, la etajul 6, mobilata si utilata complet. Disponibila imediat. **200 €;** ☎0765.546.497 papuc.gabriel@gmail.com

47. **Cismigiu,** dec., 30 mp, mobilat, utilat, etaj 2, mobilata si utilata, curata, apropiere parc Cismigiu, metrou Universitate. **320 €;** ☎0788.100.999

48. **Cismigiu,** Kogalniceanu, Vasile Parvan, semidec., 35 mp, mobilat, utilat, Facultatea de Drept, etaj 1, garsoniera dubla, mobilata si utilata, etaj 1, imobil P+2, centrala proprie, contorizata, pe termen lung, fara animale de companie, pret fix, 1+1, maxim 2 persoane. **300 €;** ☎0721.631.950 contact@goodestate.ro

49. **Cismigiu,** metrou Izvor, semidec., 28 mp, mobilat, utilat, Inchiriere garsoniera, et 1, 28 mp, renovata, complet mobilata si utilata, centrala proprie, foarte aproape de centru, parc, facultati. Proprietari discreti, foarte seriosi. Se inchiriaza 1+1, pret neg, **280 €;** ☎0732.301.100 simona.minciuna@yahoo.com

50. **Cismigiu,** Stirbei Voda, lux, semidec., 28 mp, mobilat, utilat, inchiriez garsoniera renovata in totalitate, mobilata si utilata complet lux, prima inchiriere etaj 2/4 lift, centrala termica, termopan, tv lcd+ internet wifi, vecini linistiti, zona deosebita. **280 €;** ☎0787.859.952

51. **Colentina,** capat 21, 24 mp, utilat, garsoniera, baie, bucatarie, **800 L;** ☎0726.727.879

52. **Colentina,** Doamna Ghica, Planorama, dec., 42 mp, mobilat, utilat, 13/15, dec, bloc mixt, constructie 2011, mobilata, utilata complet, gresie, faianta, parchet, termopan, usa metalica, aer conditionat, centrala termica, 4 lifturi, paza 24//24, supraveghere video, libera, curata, 1+1. **260 €;** ☎0787.882.999

53. **Colentina,** Fundeni, Spital Oncologic, semidec., 36 mp, mobilat, utilat, City Residence, Cartier Dobroesti, 3/6, cf 1, bl mixt, mobilata ultra modern, centrala termica, gresie, faianta, parchet, termopan, usa metalica, aer conditionat, totul nou, c-tie 2013, contract Anaf, libera, 1l+1l. **230 €;** ☎0724.336.834

54. **Colentina,** Ghica Tei bulevard, lux, dec., 42 mp, mobilat, utilat, Colentina, Ghica Tei, Facultatea de Constructii, stradal fata, parter inalt/10, dec.a, 42 mp, acum totul nou, lux, superamenajat, nou mobilat Ikea/ utilat, contorizata, bloc civilizat. **300 €;** ☎0722.274.245/ 0769.647.350

55. **Colentina,** Teiul Doamnei, Circa 7, semidec., 32 mp, mobilat, utilat, adiacent, confort 1, bloc reabilitat termic, parter/10, mobilata si utilata complet, g, f, p, t, um, balcon inchis, apometre, internet. Pretabil 1-2 persoane, exclus animale de companie. **212 €;** ☎0720.425.031/ 0760.521.671

56. **Coravu,** Arena Nationala semidec., 34 mp, mobilat, utilat, direct proprietar libera renovata si utilata 2019. Zona superba, linistita , parc, lac, bazin de inot, teren de tenis. Locuri de parcare multiple in zona, 3/10, bloc deosebit de curat metrou 5 min., **290 €;** ☎0733.514.048 bogdanxxus@gmail.com

57. **Costin** Georgian mobilat, utilat, Garsoniera completa, libera, curata, moderna, parchet. **1.000 L;** ☎0767.551.881/ 0784.992.998

58. **Costin**

Imobiliare închirieri GARSONIERE

123. **Iancului,** 2 minute metrou dec., 35 mp, mobilat, utilat, 2 minute metrou Iancului, semistradal, recent renovata, etaj 10/10, mobilata modern, utilata complet, parchet, termopan, aer cond, tv, balcon, bloc reabilitat, scara impecabila, libera **300 €;** ☎+40762570107

124. **Iancului,** 5 minute metrou, Avrig, semidec., 32 mp, mobilat, utilat, 6/10, mobilata modern, utilata complet, masina de spalat, frigider, aragaz, televizor, gresie, faianta, parchet,termopan,usa metalica, usi interioare noi,aer conditionat, 2 lifturi, libera, contract ANAF, 1+1. **300 €;** ☎0787.882.999

125. **Iancului,** 8 minute metrou, Avrig, Intermacedonia semidec., 35 mp, mobilat, utilat, mobilata modern, bucataria utilata, masina de spalat, balcon inchis, gresie, faianta, parchet, termopan, usa metalica, aer conditionat, apometre, acces metrou Iancului, Ferdinand, Mihai Bravu, Obor. **275 €;** ☎0729.323.433

126. **Iancului,** Avrig dec., 32 mp, mobilat, utilat, Elev Stefanescu X Magura, etaj 4/10, renovata, imbunatatiri, mobilata si utilata complet. Aer conditionat, aragaz, hota, masina spalat rufe, aer conditionat, doua dulapuri haine. Nu are TV. Libera. **280 €;** ☎0742.893.157

127. **Iancului,** Avrig, 5 minute metrou, dec., 38 mp, mobilat, utilat, gars. bloc mixt, 6/10, gresie, faianta, parchet, termopan, usa metalica, balcon inchis libera, **230 €;** ☎0721.864.861 expocardinal@yahoo.com

128. **Iancului,** Dimitrov semidec., 32 mp, mobilat, utilat, garsoniera renovata, curata, mobilata, utilata, etaj 8, cu balcon, semidec., libera **220 €;** ☎0765.404.303

129. **Iancului,** metrou, 36 mp, mobilat, utilat, 3/10, aproape metrou, utilata, mobilata modern, g, f, p, t, um, renovata recent, ac, aragaz, frigider, masina de spalat, hota bucatarie, contorizata la apa, gaze, caldura, dressing mare, geam la baie, libera, **275 €;** ☎0732.859.500

130. **Iancului,** metrou, dec., 42 mp, mobilat, utilat, strada Ritmului, garsoniera dec. in bloc mixt, etaj 3/8, su. 42 mp, bloc stradal si anvelopat termic, mobilata si utilata complet, distanta 10 minute de metrou piata Iancului, libera, pret 250 euro **250 €;** ☎0758.085.003 daniel@confortcasaimobiliare.ro

131. **Iancului,metrou** Piata Iancului,garsoniera,mobilata dec., 30 mp, mobilat, utilat, agentia Imobiliara RealKom va ofera spre inchiriat garsoniera pe Strada Elev Stefanescu, modern mobilata si complet utilata, 30 mp, parter/10, bloc de beton construit in 1978. www.realkom.ro **300 €;** ☎0768.119.110 oliver.postolache@realkom.ro

132. **Imparatul** Traian, garsoniera, 5 minute metrou dec., 45 mp, mobilat, utilat, si parc, prima inchiriere, se mobileaza la cerere, cu aragaz, frigider, masina de spalat, canapea, plata 1 luna + garantie mutare in cateva zile **320 €;** ☎0771.685.900

133. **Ion** Mihalache, Sandu Aldea, mobilat, utilat, 1/1, centrala proprie, parchet, termopan, mobilata, **260 €;** ☎0724.321.698

134. **Kogalniceanu,** Institutul de Stomatologie, 34 mp, mobilat, bloc civilizat, vedere parc. Prefer una/ doua studente, termen lung. Contract cu parintii, **300 €;** ☎0726.966.244

135. **Lizeanu** intersectie cu Stefan cel Mare. semidec., 20 mp, mobilat, utilat, Garsoniera ptr studenta, apa, masina de spalat, centrala gaz, mobilata, acces rapid la tramvai 16, 21 , 10 min. de la metrou Obor. **600 L;** ☎0744.338.834 c.lipcov2018@gmail.com

136. **Lujerului** dec., 42 mp, mobilat, utilat, Garsoniera Crangasi, Dealul Tugulea intersectie cu Orsova, tramvai 41, metrou Lujerului 10 min. 42 mp, urmeaza sa se aduca 2 canapele extensibile Ikea. Mobilat, utilat, aer conditionat. **240 €;** ☎0770.846.448

137. **Mall** Vitan, Casa de Pensii, dec., 42 mp, mobilat, utilat, inchiriere garsoniera Vitan Mall (Casa de Pensii) bucutar, 10/10, mobilata si utilata, stradal Calea Vitan (Casa de Pensii). Garantie **310 €;** ☎0758.612.360

138. **Margeanului** mobilat, utilat, garsoniera curte zona Margeanului, complet mobilata si utilata. **1.000 L;** ☎0763.051.387

139. **Mega** Mall, Diham, Manoliu, 3 minute metrou Titan dec., 42 mp, mobilat, utilat, Complet utilata modern, utilata integral, confort 1 sporit, 42 mp, dec.a balcon, bloc 1990 in reabilitare, hipermarket, mall, piata, 3 parcuri, zona verde deosebita, 1 minut RATB. **250 €;** ☎0755.022.290/ 0758.323.323 office@imobservicecenter.ro

140. **Mega** Mall, str. Herta, 23 mp, 1985, garsoniera et. 9/10, dotare completa, utilata modern, **1.000 L;** ☎0728.774.608/ 0722.999.526

141. **Metrou** Lujerului, complex 21 Residence, dec., 40 mp, mobilat, utilat, imobil nou, etaj 5/11, dec.a, mobilata/utilata modern, totul nou, prima inchiriere, centrala proprie, aer conditionat, tv lcd, finisaje de caitate. Vec:Politehnica, Afi Cotroceni, Plaza Mall, Drumul Taberei **420 €;** ☎0762.284.777

142. **Mihai** Bravu, Arena Nationala, dec., 40 mp, mobilat, utilat, Mihai Bravu, Maior Coravu, garsoniera, etaj 7/8, apropriere Metrou Iancului, Muncii, Arena Nationala 1 luna garantie, bloc garsoniere, pret 270/lunar +1luna garantie agentie, **270 €;** ☎0744.575.548/ 0726.327.305 toni_asan@yahoo.com

143. **Mihai** Bravu, metrou Dristor 3 min., 35 mp, mobilat, utilat, particular inchiriez gars. cf. 1, et. 3/10, aer conditionat, internet, usa metalica, paza bloc, **260 €;** ☎0735.872.096

144. **Militari** semidec., 32 mp, mobilat, utilat, Auchan-etaj 1/6, ac, centrala, mobilata, utilata, libera, avans 1+1, termen lung, la 50 m statia STB. **1.000 L;** ☎0722.403.871 tranzactiimobiliare_roxana@yahoo.com

145. **Militari** semidec., 40 mp, mobilat, utilat, Residence, 5 minute statie stb,dec.a, prima inchiriere, totul nou, centrala proprie, masina de spalat, libera. **220 €;** ☎0734.830.800

146. **Militari** dec., 32 mp, mobilat, utilat, Residence, confort 1, Tineretului, 4/8, mobilat nou, utilat, magazine, mijloace de transport. **220 €;** ☎0721.593.744 hermes_servicii@yahoo.com

147. **Militari** semidec., 35 mp, mobilat, utilat partial, Residence, semidec, etaj 1 din 4, mobilata si utilata modern, nou, renovat, curat, apropiere mijloace de transport, liber, 1+1. **200 €;** ☎0723.118.778/ 0723.118.760 stentorintermed@yahoo.com

148. **Militari** Lujerului dec., 36 mp, mobilat, utilat, 3 Gars:Metrou, Cf 1, dec, p/9, 280e, Gorjului 5 min metrou p/8, 1100 ron, valea lunga 2/4 central? proprie, toate mobilate ?i utilate, libere, plata 1+1. **1.100 L;** ☎0765.281.761/ 0734.413.848 Smileimobiliare@yahoo.ro

149. **Militari** padure, semidec., 40 mp, mobilat, utilat, Libera. Mutare imediata. Garsoniera cf .1 Mobilat si utilat nou. Bloc nou, balcon. Utilitati individuale. Centrala proprie. Cartier privat. Vedere catre padure. O luna chirie si o luna garantie **200 €;** ☎0725.832.374/ +40725832374 oana_adinaneagu@yahoo.com

150. **Militari** Residence 33 mp, mobilat, utilat, lux, garsoniera cf 1, etajul 1/8, mobilata si utilata. Aproape de mijloace de transport. Cablu, internet. Libera. ☎0738.553.022

151. **Militari** Residence dec., 33 mp, mobilat, utilat, particular ofer spre inchiriere gars. cf. 1 complet mobilata, et. 5/8, supr. 33 mp, bucataria mutata in balcon 1+1 garantie **1.100 L;** ☎0724.742.028/ 0760.307.611

152. **Militari** Residence dec., 34 mp, mobilat, utilat, proprietar garsoniera Militari Residence, str. Rezervelor 29K, libera, et. 1/3, loc de parcare propriu, mobilat si utilat complet, centrala proprie, tv, masina de spalat, semineu, ac. Chirie 270, 1+1 garantie **270 €;** ☎+40722873128 razvanfite@yahoo.com

153. **Militari** Residence dec., 35 mp, mobilat, utilat, Tineretului Residence, nr 77, garsoniera conf 1, dec.a, 35 mp, et. 4/6, bloc nou 2019, prima inchiriere, mobilata si utilata complet nou, ac, centrala proprie, avans 1+1, libera; **250 €;** ☎0766.431.745

154. **Militari** Residence, dec., 28 mp, mobilat, utilat, Apeductului, garsoniera dec.a, situata la parter inalt, intr-un imobil residential, construcţie 2018, finalizat, totul nou, finisaje de calitate, mobilata, utilata, apropiere Ratb, ocazie. **185 €;** ☎0722.518.991/ 0752.119.214

155. **Militari,** semidec., 31 mp, mobilat, utilat, Cora, Veteranilor, et 2/10, mobilata, utilata, renovata, gresie, faianta, parchet, termopan, usa metalica, libera, apropiere piata, metrou, avans 1 luna+1 luna garantie, **230 €;** ☎0724.370.636/ 0724.262.436 mfirut@yahoo.com

156. **Militari,** dec., 36 mp, mobilat, utilat, Militari Residence, Mc Donalds, etaj 7 din 8, pozitionare excelenta in complex, chiar la intrare, mobilata, utilata, ac, um, libera, urgent, particular, exclus intermediari. **250 €;** ☎0727.656.797

157. **Militari,** dec., 34 mp, mobilat, utilat, Tineretului Residence, inchiriez garsoniera, dec., suprafata 34 mp, finisat modern, parchet, gresie, faianta, termopan, usa metalica, mobilat si utilat modern, etaj 4/6 langa mijloace de transport **229 €;** ☎0747.140.370

158. **Militari,** Chiajna, langa Penny Market, 35 mp, mobilat, utilat, garsoniera mobilata si utilata complet langa Penny. **250 €;** ☎0725.744.950 andreearezervelor79@gmail.com

159. **Militari,** Pacii, Kaufland, Lidl, semidec., 25 mp, mobilat, utilat, imobil 2012, gresie, faianta, termopane, cablu, centrala, apometre, aproape metrou, avans 1 + 1, etaj/2, aer conditionat, liber, la 10 minute de Cora, Auchan, Metro, libera,zona verde linistita, piata apropiata. **200 €;** ☎0768.644.971 elkonareal@yahoo.com

160. **Militari,** Residence, semidec., 35 mp, mobilat, utilat, semidec., parter inalt din 5, mobilata si utilata modern, curata, centrala termica, mijloace de transport, 1+1, loc parcare, paza non-stop **230 €;** ☎0723.118.758/ 0723.118.760 stentorintermed@yahoo.com

161. **Militari,** Uverturii, Gorjului, Lujerului, semidec., 30 mp, mobilat, utilat, garsoniera la curte, mobilata/ utilata, centrala proprie, contorizare individuala, cheltuieli foarte mici, langa RATB, metrou, acces Virtutii, Crangasi, Grozavesti, Drumul Taberei, **199 €;** ☎0767.887.653 enjoymob@gmail.com

162. **Militari,** zona Teatrul Masca, dec., 46 mp, mobilat, utilat, particular inchiriez gars., cf. 1; ☎0744.364.158/ 0745.980.536

163. **Mosilor,** Bucur Obor, dec., 36 mp, mobilat, utilat, garsoniera spatioasa, balcon enorm, 300 de metri de metrou Bucur Obor, mobilata si utilata modern, contract ANAF, disponibila pe termen lung, seriozitate, ideal pentru cuplu sau persoana singura, 1+1 **260 €;** ☎0742.078.877

164. **Muncii,** Vatra Luminoasa, 36 mp, mobilat, utilat, la 6 minute de metrou si la 5 minute de Mega Mall, 2/10, utilata, mobilata modern nou, g+f+p+t+um, renovata acum, A/C, aragaz, frigider, ms, hota bucatarie noi, usi interior noi, prima inchiriere, contorizata. **320 €;** ☎0732.859.500

165. **Nerva** Traian direct-particular dec., 42 mp, mobilat, utilat, particular ofer etaj 3/8, confort 1+hol locuibil, g, f, parchet, termopan, modern, tv, aragaz, frigider, m. spalat, 10 minute metrou Unirii,Timpuri Noi, inchiriere directa in ron fara comisioane . **1.250 L;** ☎0722.207.293 elvira.prest@gmail.com

166. **Nerva** Traian metrou Timpuri Noi, Vitan Mall dec., 44 mp, mobilat, utilat, et. 8/8, dec.a, mobilata/ utilat, pat matrimonial, gresie, faianta, parchet, termopan, usa metal, balcon inchis, bucataria mobilata/ utilata complet, aragaz, frigider, masina de spalat, libera, contorizata **310 €;** ☎0755.080.420/ 0755.075.902 tineretului@excesimobiliare.ro

167. **Nerva** Traian, dec., direct particular, cf. 1, renovata, mobilata utilata lux, **350 €;** ☎0722.219.598

168. **Nerva** Traian, St. Octavian Iosif, dec., 42 mp, renovata complet, totul nou, metrou Timpuri Noi 6 min, **350 €;** ☎0729.403.827

169. **Nicolae** Grigorescu, metrou 24 mp, mobilat, utilat, 10 minute, etj. 9 / 10, bloc civilizat curat, are gaze, caldura si apa calda. Pretul este in lei. **900 L;** ☎0749.663.552/ 0767.581.872

170. **Nicolae** Titulescu, dec., 40 mp, mobilat, utilat, Inchiriez garsoniera , etaj 3/ 10,cu toate utilitatile, balcon cu vedere la parc, in apropiere de primaria sector1, calea Victoriei, metroul Basarab. **350 €;** ☎021.223.52.49/ 0723.099.340 cdmuntean@yahoo.com

171. **Obor** Mosilor, dec., 35 mp, nemobilat, utilat, Obor, strada Fainari la 3 minute metrou, va oferim o garsoniera mobilata complet, confort 1, et. 10/11, dec., tv, masina spalat, aragaz, frigider, termopan gresie faianta parchet **220 €;** ☎0722.542.692 pavimobiliare@yahoo.com

172. **Obor,** Colentina, Doamna Ghica, dec., 36 mp, mobilat, utilat, vav Parc Plumbuita, aproape BCR, langa hotel Colentina, etaj 5/10, cf. 1, bloc mixt 1982, pe mijloc, vedere deschisa, baie cu fereastra, orientare est, mobilata, utilata, imb., g, f, p, termopan, um, av. 1+1, **230 €;** ☎021.380.28.14/ 0737.435.628

173. **Octavian** Goga 42 mp, mobilat, utilat, inchiriere, 7/8, confort 1, dec., 42 mp mobilata modern, utilata complet masina de spalat, parchet, t, usa metalica, aer conditionat, balcon, paza **300 €;** ☎0723.445.388

174. **Pallady** Towers Residence, bd. Th. Pallady dec., 40 mp, mobilat, utilat, inchiriez garsoniera, bloc 2018, Pallady Towers Residence, bd. Theodor Pallady, langa metrou 1 Decembrie 1918, totul nou, prima inchiriere, dec.a, suprafata aprox 40 mp, parter/9, **307 €;** ☎0764.529.841

175. **Panduri,** semidec., 30 mp, mobilat, utilat, se inchiriaza garsoniera, pe Sos Panduri, vav de scoala generala 146, mobilata si utilata complet, libera. **270 €;** ☎0728.330.208 tentantimobiliare@yahoo.com

176. **Pantelimon,** 36 mp, mobilat, utilat, garsoniera de inchiriat, mobilata si utilata complet nou, are toate imbunatatirile moderne, bloc nou, blocul este situat intre 2 statii de metrou. **250 €;** ☎0724.934.560/ 0741.990.000

177. **Pantelimon,** semidec., 32 mp, mobilat, utilat, Mega Mall, Socului, Delfinului, zona verde, foarte linistita, bloc mixt, acces rapid, 32 mp, et. 5, totul nou, foarte intima, mobilata modern, foarte elegant, masa birou, dressing, utilata complet, aer conditionat **250 €;** ☎0728.415.944/ 0745.540.560

178. **Pantelimon,** Mega Mall, mobilat, utilat, zona linistita, bloc mixt, etaj 3, aer conditionat, 1+1, **250 €;** ☎0725.762.115

179. **Pantelimon,** metrou vizavi de Cora Dedeman, dec., 47 mp, mobilat, utilat, apartament studio 47 mp, balcon, bloc nou 2019, etaj 3, prima inchiriere. Vizavi Cora 5 min. de metrou, Încalzire prin pardoseala, centrala termica proprie, aer conditionat, mobilat utilat complet modern **360 €;** ☎0721.601.526/ 0721.601.526 catalin.simion@elogy.ro

180. **Parc** Carol Isg Residence II dec., 40 mp, mobilat partial, utilat partial, garsoniera dec.a, 40 mp utili, etaj 8/9, mobilata si utilata partial, aer conditionat, masina de spalat, bloc nou 2017, 2 lifturi, acces rapid la mijloacele de transport in comun, disponibila. **350 €;** ☎0748.238.661/ 0751.075.989 georgiana@imogroup.ro

181. **Parcul** Carol, Isg Residence III, dec., 32 mp, mobilat, utilat, garsoniere mobilate nou, utilate, disponibilitate de la etajul 1 la 9, situate in complex rezidential linga parcul Parcul Carol. Ratb 232, 7, 11, 47, 173, metrou Eroi Revolutiei. **350 €;** ☎0748.238.661/ 0754.026.556 georgiana@imogroup.ro

182. **Petre** Ispirescu, Piata Rahova, dec., 40 mp, mobilat, utilat, super garsoniera, zona verde si linistita, pt 1 persoana, confort 1 sporit, moderna, utilata lux, bloc 4 nivele, 5 minute tramvai 32, balcon mare,15 minute Unirii metrou, acces mijloace transport **250 €;** ☎0729.646.400

183. **Piata** Alba Iulia semidec., 20 mp, mobilat, utilat partial, ofer spre inchiriere garsoniera, confort 2, pe termen lung, unei persoane singure, fara animale de companie, etaj 7 din 10, 250 euro lunar, plus garantie 250 euro, pret fix. **250 €;** ☎0723.325.066 margaretabosancenu@yahoo.com

184. **Piata** Alba Iulia, rond, garsoniera de inchiriat, et. 3/10, **300 €;** ☎0730.660.376

185. **Piata** Iancului, Ferdinand, semidec., 32 mp, mobilat, utilat, Str. Oborul Nou garsoniera conf. 1 sdec 32 mp etaj 5/10 renovata total mobilata utilata complet modern bloc anvelopat acces rapid la RATB si metrou P-ta Iancului disponibila din 01.08.2019 pret usor neg. **290 €;** ☎0758.085.005 lucian@confortcasaimobiliare.ro

186. **Piata** Muncii dec., 32 mp, mobilat, utilat, Inchiriere garsoniera Piata Muncii. Curata, renovata, spatioasa, luminoasa, et 6/8, dispune de balcon, AC, spatii depozitare, aproape de Stadionul National, Parcul Titan. **300 €;** ☎0757.704.332 alexandru.ion@houseadvisers.ro

187. **Piata** Muncii, semidec., 32 mp, mobilat, utilat, Piata Muncii, Maior Ion Coravu, garsoniera semidec. etaj 1/10, bloc stradal, vedere spre parc, renovate recent, mobilata si utilata, situata la 10 minute de metrou piata Muncii, libera, pret 250 euro **250 €;** ☎0758.085.003 daniel@confortcasaimobiliare.ro

188. **Piata** Resita garsoniera complet utilata si mobilata, **150 €;** ☎0722.443.453

189. **Piata** Resita - Aleea Ucea semidec., 20 mp, mobilat, utilat, proprietar, confort, gresie, faianta, termopan, gaze, curata, 160 euro cu garantie 1 luna, **160 €;** ☎0725.050.109

190. **Piata** Romana, dec., 32 mp, mobilat, utilat, Calea Victoriei, renovata recent, mobilata modern, utilata complet, aer conditionat, adiacent Magheru, Piata Amzei, Dorobanti, Bd. Dacia **350 €;** ☎021.319.78.04/ 0723.515.199 oli_daniel@yahoo.com

191. **Piata** Romana, metrou, ASE, dec., 39 mp, mobilat, utilat, ideal, ultracentral, favorizat de pozitia geografierei. Toate facilitatile in aceasta zona pentru o viata foarte comoda. apropiere zona Dorobanti, Dacia, rond Piata Romana, metrou, cocheta, pozitie. **320 €;** ☎0722.274.245/ 0769.647.350

192. **Podul** Constanta langa Biserica, 26 mp, mobilat, utilat, garsoniera la curte, baie+ bucatarie separat, utilate, mobilata, pt.o singura persoana 600 de lei chiria plata lunar +300 de Lei garantia, libera azi; ☎0762.932.711

193. **Progresu** Luica semidec., 30 mp, mobilat, utilat, gars. la curte zona Luica, intrare separat, curte comuna, casa noua, baie bucatarie, centrala, usa metalica, tv, masina de spalat, tv led, pat dublu, camera de 20 mp, libera **700 L;** ☎0722.295.546 anagholami2@gmai.com

194. **Rahova** dec., 40 mp, mobilat, utilat, p-ta Rahova Inchiriez garsoniera 1 persoana, confort 1, bloc 4 nivele, acces mijloace transport. 1 + 1 garantie. **230 €;** ☎0721.283.881

195. **Rahova,** dec., 40 mp, mobilat, utilat, inchiriez camera la curte, intrare separata, baie si bucat separate, frigider, centrala termica, termopane, unei familii de nefumatori, fara copii, strada linistita si curata, exclus rromi sau agentii. **700 L;** ☎0733.607.152

196. **Rahova,** Confort Urban Residence dec., 30 mp, mobilat, utilat, Confort Urban Residence - bloc nou, mob noua, utilat, totul nou, balcon, 20 min. de Piata Unirii cu bus 117, fara agentii fara subanchiriere fara bairame,1+1, proprietar, pt. doamna/cuplu cu job stabil. **195 €;** ☎0765.660.435 angeradrian@yahoo.com

197. **Rahova,** Salaj. Aleea Bacau, 20 min de Unirii semidec., 16 mp, nemobilat, neutilat, Rahova, Salaj, Ale.Bacau, 20' de Unirii, 16mp, 4/4, sd, nemobilata, neutilata, AC, imbunatatiri, ocazie.Romani, maxim 2, fara copii sau animalute!Cost inchiriere : 1.600 lei (chirie, garantie, comision). **599 L;** ☎0775.237.139

198. **Salaj** dec., 30 mp, mobilat, utilat, proprietar, garsoniera in vila cu intrare separata baie propie bucatarie, mobilat, utilat cu tot strictul necesar, nu este nimic comun cu propietaru, 1+1garantie 1/2 per salariate fara copii. **650 L;** ☎0767.343.643

199. **Sebastian,** dec., 42 mp, mobilat, utilat, acces rapid Unirii, linia 32, aproape mall Liberty, McDonalds, etaj 8/8. **220 €;** ☎0745.067.409

200. **Sector** 2, Bucur Obor, mobilat, utilat, inchiriez garsoniera, **270 €;** ☎0720.789.066

201. **Sector** 3, metrou Costin Georgian dec., 32 mp, mobilat, utilat, Proprietar, situata chiar in fata gurii de metrou et. 1, contorizata, boiler, aer conditionat, bloc reabilitat se face contract ANAF facturile si chiria se pot achita online, mobila si electrocasnicele noi, **1.200 L;** ☎0754.517.738 valy_d11@yahoo.com

202. **Sector 4, bd. Metalurgiei 57-59, 33 mp, utilat, gars. bloc nou 2014, modern, aer conditional, centrala proprie, gresie, parchet, termopan, et. 5/5, RATB 125, 141, 220, 232, 312, 313, Lid., Auchan, Mall, Grand Arena in apropiere, 270 €; ☎0726.197.329**

203. **Soseaua** Oltenitei, Berceni dec., mobilat, utilat, Proprietar, inchiriez garsoniera dec.a, spatioasa si mobilata, in zona linistita.Inchiriez pe termen lung, preferabil unei familii tinere sau unei fete. Exclus straini si studenti. **1.200 L;** ☎0721.757.749

204. **Spatiu** de birou, comercial, parcare, gradina Caderea Bastiliei, dec., 19 mp, mobilat partial, utilat partial, **500 €;** ☎0727.717.285 denisatanase@galaxyimob.ro

205. **Spitalul** Sf. Pantelimon, proprietar, utilat, gars. cf. 2, gresie, faianta, parchet, termopan, et. 6, libera din 19 iulie, **900 L;** ☎0721.292.954/ 0728.234.446

206. **Tei,** Facultatea de Constructii, dec., 42 mp, mobilat, utilat, particular inchiriez garsoniera, cf. 1 42 mp, curata, mobilata, utilata, gresie, faianta, termopan, usa metalica, aer conditionat, apometre, repartitoare, libera, reabilitata termic, parter. Chirie + garantie 280+280 **280 €;** ☎0727.851.054 barbupetricabarbu@yahoo.com

207. **Timpuri** Noi Nerva Traian dec., 42 mp, mobilat, utilat, garsoniera in bloc mixt, anvelopat, complet mobilata si utilata, spatii generoase de depozitare, 5 minute fata de metrou Timpuri Noi, etaj 8.

208. **Timpuri** Noi, Facultati garsoniera complet mobilata dec., 40 mp, mobilat, utilat, agentia imobiliara RealKom va ofera de inchiriat garsoniera pe strada Vlad Dracu, etajul 7/8, 40 mp, 1 balcon, geam la baie, mobilat, bucatarie mobilata si utilata, bloc din 1991. www.realkom.ro **360 €;** ☎0768.119.110 adrian.viju@realkom.ro

209. **Timpuri** Noi, metrou, dec., 42 mp, mobilat, utilat, conf. 1, la 3 minute de metrou, bloc stradal, balcon mare, gresie, faianta, t, usa metalica renovata recent, foarte curata, cablu internet, tv, contorizata, libera, **270 €;** ☎0724.681.908

210. **Timpuri** noi, Unirii dec., 40 mp, mobilat, utilat, proprietar garsoniera prima inchiriere, garsoniera este situata la etajul 3/8 si dispune de parchet masiv lemn, usa masiv lemn, tv, pilita, cuptor incorporabil, frigider, masina de spalat rufe, **380 €;** ☎0731.087.888

211. **Tineretului,** Parc Tineretului, Palatul Copiilor dec., 35 mp, mobilat, utilat, 6 minute metrou Tineretului, semistradal, etaj 3/10, foarte curata, mobilata modern, utilata complet, parchet, termopan, aer cond, balcon mare, vedere parc, scara impecabila, zona verde, liber **300 €;** ☎+40762570107

212. **Tineretului,** Timpuri Noi, dec., 42 mp, mobilat, utilat, garsoniera dec, et 1, 42 mp, 1980, mobilata si utilata, f aproape de parc, universitati si metrou la 5 minute. Este libera, bloc fara datornici, foarte spatioasa. 1+1, pret negociabil. **280 €;** ☎0732.301.100 simona.minciuna@yahoo.com

213. **Tineretului,** Timpuri Noi, Cantemir, Unirii, dec., 45 mp, mobilat, utilat, inchiriere garsoniera dec., mobilat utilat nou, loc de parcare, centrala proprie, totul nou, 2 minute de metrou, etaj 2, **320 €;** ☎0767.188.180

214. **Titan** mobilat, utilat, Metrou, parc, garsoniera curata, completa, libera **1.000 L;** ☎0767.551.881/ 0784.992.998

215. **Titan** semidec., 25 mp, mobilat, utilat, Titan metrou, nou zugravit, mobilat si utilat complet ac, lift nou, scara zugravita recent, liber, **230 €;** ☎0722.536.952 dobrescu_iulian@yahoo.com

216. **Titan** - Evocasa Armonia dec., 43 mp, mobilat, utilat, Situata la etajul 1 din 12. Proaspat renovata, complet mobilata si utilata, paza permanenta. Totul este electric. Exclus animale de companie. Doar pentru locuit, nefumatori. Minim 1 an. **300 €;** ☎0727.021.129

217. **Titan** IOR parc si metrou 3 minute Aleea Budacu dec., 42 mp, mobilat, utilat, Complet mobilata modern si total utilata, bloc 1990, confort 1 sporit, dec.a, balcon, mall, piata, hipermarket, 3 parcuri: Manoliu, Brancusi si IOR, RATB 1 minut, in reabilitare **250 €;** ☎0755.022.290/ 0758.323.323 office@imobservicecenter.ro

218. **Titan** metrou dec., mobilat, utilat, Particular inchiriez garsonier? confort 1, et 10/10, mobilata, utilata, ac, apometre, gresie, faianta, parchet, balcon inchis, bloc reabilitat termic. Este situata aproape de metrou si de parcul IOR **300 €;** ☎0751.368.143

219. **Titan** metrou, Prisaca Dornei, Parc IOR, semidec., 33 mp, mobilat, utilat, garsoniera confort 1, mobilata si utilata complet, langa parc Titanii, la 5 minute de Parc IOR, Metrou Grigorescu sau Titan la maxim 10 minute pe jos, etaj 2. Oferit de agentie. **250 €;** ☎0774.429.021 Sector3imobiliare@gmail.com

220. **Titan** stradal vis-a-vis de metrou 2 min Parc semidec., 30 mp, mobilat, utilat, Titan, vis-a-vis de parc si statia de metrou Titan, etaj 9/10, sdec, mobilata, utilata, g+f+p+t+um+isn+ien, oferim si cerem seriozitate, pret fix 250 de euro, 1 luna avans+1 luna garantie **250 €;** ☎0726.664.381 valentin.florea@bvn.ro

221. **Titan,** dec., 35 mp, mobilat partial, utilat, garsoniera cf. 1, parter din 10, zona Piata Ambrozie, 2 minute de la statia de metrou Nicolae Grigorescu, intrare parc IOR, recent renovata, utilata, mobilata, bloc reabilitat, poze reale, sau vand cu 60.000 eur. **300 €;** ☎0758.227.763/ 0729.189.080 cristinapanzariuc188@hotmail.com

222. **Titan,** 35 mp, mobilat, utilat, Nicolae Grigorescu, renovata recent, mobilata modern, utilata complet, aer conditionat, adiacent Diham, Basarabia, Metrou Titan, **300 €;** ☎021.319.78.04/ 0723.515.199 oli_daniel@yahoo.com

223. **Titan,** dec., 35 mp, mobilat, utilat, Titan 1 Decembrie, etajul parter, bloc nou apropiere metrou, mobilat si utilat, canapea extensibila Mobexpert cu saltea relaxa, aragaz, frigider, masina spalat, 2 dressing-uri. ☎0788.100.999

224. **Titan,** 1 Decembrie, dec., 30 mp, mobilat, utilat, fara agentie, fara comision, **1.200 L;** ☎0763.425.972

225. **Titan,** Balta Alba dec., 40 mp, mobilat, utilat, Titan, Piata Minis, recent renovata, bloc reabilitat, mixt, et. 6/10, mobilata, utilata complet, parchet, termopan, aer cond, balcon, canapea extensibila mare, foarte spatioasa, scara impecabila, zona verde, liber, **250 €;** ☎+40762570107

226. **Titan,** Billa, dec., 30 mp, mobilat, utilat, fara agentie, fara comision, demisol, **1.200 L;** ☎0763.156.263

227. **Titan,** L'incontro, dec., 30 mp, mobilat, utilat, fara comision, fara agentie, **1.200 L;** ☎0763.159.495

228. **Titan,** metrou Th.Pallady, 1 Decembrie, 7min mers semidec., 30 mp, mobilat, utilat, bloc mixt, str.Jean Steriadi, supermarket Profi, cf. 1 semidec, 4/10, foarte curat, mobilata si utilatata complet, mobilier si electrocasnice noi, instalatii sanitare si electrice refacute, t+p+f+g+um **250 €;** ☎0728.820.537

229. **Titan,** metrou, parc IOR, 32 mp, mobilat, utilat, 2 minute de metrou, confort 1, etaj 7/10, deosebita, proaspat renovata, modificata open space, mobilat modern, utilata complet, ac, tv lcd, apometre, cablu tv + internet. Libera de la 1 august **250 €;** ☎0720.425.031/ 0760.521.671

230. **Titan,** parc dec., 30 mp, mobilat, utilat, p/4 dec., 30 mp, termopan, p, g, f, contorizata apa, caldura, bl reabilitat, costuri mici intretinere, mob. moderna utilata complet. Cocheta, libera pe 28 iulie se poate viziona acanta. Chiria 1 luna+garantie **230 €;** ☎0766.661.912

231. **Titan,** parc IOR Aleea Rotunda, dec., 30 mp, mobilat, utilat, garsoniera tip apartament 2 camere, luminoasa, spatioasa si confortabila, intr-o superba zona verde, cu o vedere panoramica a orasului si a parcului IOR. Renovata in 2019. Fara agentii **350 €;** ☎0726.888.813 dandresescu@gmail.com

232. **Titan,** Postavarului, dec., 30 mp, mobilat, utilat, fara agentie, fara comision, demisol, **260 €;** ☎0765.011.037

233. **Titan,** Postavarului, dec., 30 mp, mobilat, utilat, fara agentie, fara comision, particular, frigider, **270 €;** ☎0763.156.263

234. **Titan,** Salajan, dec., 30 mp, mobilat, utilat, fara comision, fara agentie, **260 €;** ☎0763.510.022

235. **Titan-1** Decembrie 1918 la 3 minute de metrou semidec., 22 mp, mobilat, utilat, garsoniera in bloc nou gen vila mai mare cu doua etaje, constructie 2016, centrala termica proprie, bucatarie open space, 4 garsoniere pe etaj, mobilata si utilata complet, plata 1+1 garantie **160 €;** ☎0733.128.072

236. **Trafic** Greu, Sebastian, semidec., 17 mp, mobilat, utilat, inchiriez garsoniera cf. 3, etaj 1/4, mobilata, utilata, libera, rog seriozitate, pret 700 lei, avans 1+1, telefon, **700 L;** ☎0771.339.587

237. **Unirii** semidec., 20 mp, mobilat, utilat, Inchiriere garsoniera in vila Unirii. Renovata, dispune de incalzire prin pardoseala, parcare, acces rapid catre punctele de interes ale orasului. **310 €;** ☎0757.704.332 alexandru.ion@houseadvisers.ro

238. **Unirii,** dec., 40 mp, mobilat, utilat, Calea Calarasilor, bloc 1995, renovata recent, mobilata modern, utilata complet, aer conditionat, adiacent Matei Basarab, Metrou Piata Muncii, Mihai Bravu, Decebal, Piata Alba Iulia. **350 €;** ☎021.319.78.04/ 0723.515.199 oli_daniel@yahoo.com

239. **Unirii,** dec., 40 mp, mobilat, utilat, Mall Vitan, bloc 1995, renovata recent, mobilata modern, utilata complet, aer conditionat, adiacent Nerva Traian, Piata Alba Iulia, Decebal, Mihai Bravu, Dristor. **350 €;** ☎021.319.78.04/ 0723.515.199 oli_daniel@yahoo.com

240. **Unirii,** Alba Iulia, semidec., 18 mp, mobilat, utilat, Moise Nicoara, cf. 2, 18 mp, etaj 9/10, bloc reabilitat, aer conditionat, termen lung, seriozitate, chei agentie **200 €;** ☎0737.174.779 marius@k-imobiliare.ro

241. **Unirii,** Calea Calarasilor, Hyperion dec., 41 mp, mobilat, utilat, Garsoniera, dec.a, bloc stradal, mixt monolit, mobilata si utilata, etaj 6/8, lanaga facultatea Hyperion. **290 €;** ☎0720.302.537 traian.ciubuc@gmail.com

242. **Unirii,** Camera de Comert, dec., 45 mp, mobilat, utilat, mobilata ultramodern, lux, utilata complet, termopan, aer conditionat, masina de spalat, balcon inchis in termopan, foarte spatioasa, libera. Vecinatati: Nerva Traian, Mircea Voda, Octavian Goga. **330 €;** ☎0728.736.846

243. **Unirii,** Cantemir, semidec., 40 mp, mobilat, utilat, Unirii, Cantemir, garsoniera situata la parter(parter inalt) suprfata 40 mp, mobilata si utilata modern, canapea mobexpert, dresiing hol, electrocasnice noi, centrala termica, termopan, aer conditionat, libera, **380 €;** ☎0758.294.463

244. **Unirii,** Izvor, Splaiul Independentei, dec., 36 mp, mobilat, utilat, garsoniera spatioasa, amenajata chic in blocul(tip vila, pe strada Vigilen?el la 5 min de Centrul Vechi si Parc Izvor sau Palatul Parlamentului, demisol inalt/2, racoroasa vara, calduroasa iarna. **300 €;** ☎0752.980.072 underground.estate@gmail.com

245. **Unirii,** Nerva Traian, dec., 40 mp, mobilat, utilat, oferta inchiriere garsoniera Unirii Nerva Traian, mobilata si utilata, foarte spatioasa (40 mp) **300 €;** ☎0736.333.063 florin.stanica@crsimobiliare.ro

246. **Unirii,** Regina Maria, George Co?buc, Parc Carol I semidec., 34 mp, mobilat, utilat, Garsoniera, an constructie 1935, et. parter/1, semidec.a, su

Imobiliare închirieri 2 CAMERE

46. **Baneasa,** Sisesti dec., 80 mp, mobilat, utilat, Baneasa - Sisesti Complex Rezidential - Inchiriez apartamente 2 camere 80 mp lux , paza, garaj, curte proprie 50 mp, foisor amenajat, loc de joaca pt.copii, deosebit, complet mobilat si utilat modern. **550 €;** ☎0725.073.075 valentinacalitoiu.imob@gmail.com

47. **Baneasa,** Sisesti, Restaurant Papion, bloc 2008, semidec., 70 mp, mobilat, utilat, privatehouse.ro va propune spre inchiriere un apartament in zona Baneasa, Sisesti. Inchiriere apartament 2 camere Baneasa, Sisesti, langa Restaurantul Papion, stradal, bloc 2008 **430 €;** ☎0741.773.257 simona@privatehouse.ro

48. **Baneasa,** Straulesti, dec., 85 mp, mobilat partial, utilat, ap 2 camere deosebit, baie + grup sanitar, bucatarie complet mobilata si utilata, dressing, ac, camara, sistem securitate, loc parcare, paza 24 h, sistem supraveghere, imobil 2016, curte proprie. **650 €;** ☎0751.053.622/ 0751.053.625 sigmaserviceimob@yahoo.com

49. **Banu** Manta, 55 mp, mobilat partial, 2 camere la curte, **2.300 L;** ☎0723.276.702

50. **Barbu** Vacarescu, Belvedere Residence, Parcare, semidec., 66 mp, mobilat, utilat, privatehouse.ro va propune spre inchiriere un apartament in zona Barbu Vacarescu. Inchiriere apartament 2 camere Barbu Vacarescu - Floreasca, Belvedere Residence, Sos. Fabrica de Glucoza, bloc 2018. **600 €;** ☎0741.773.257 simona@privatehouse.ro

51. **Barbu** Vacarescu, Belvedere Residence, totul nou, semidec., 66 mp, mobilat, utilat, privatehouse.ro va propune spre inchiriere un apartament in zona Barbu Vacarescu. Inchiriere apartament 2 camere Barbu Vacarescu - Floreasca, Belvedere Residence, Sos. Fabrica de Glucoza, bloc 2018. **600 €;** ☎0741.773.257 simona@privatehouse.ro

52. **Barbu** Vacarescu, Belvedere Residence, totul nou, semidec., 66 mp, mobilat, utilat, privatehouse.ro va propune spre inchiriere un apartament in zona Barbu Vacarescu. Inchiriere apartament 2 camere Barbu Vacarescu - Floreasca, Belvedere Residence, Sos. Fabrica de Glucoza, bloc 2018 **600 €;** ☎0741.773.257 simona@privatehouse.ro

53. **Barbu** Vacarescu, Belvedere Residence, totul nou, semidec., 66 mp, mobilat, utilat, privatehouse.ro va propune spre inchiriere un apartament in zona Barbu Vacarescu. Inchiriere apartament 2 camere Barbu Vacarescu - Floreasca, Belvedere Residence,Sos. Fabrica de Glucoza, bloc 2018 **600 €;** ☎0741.773.257 simona@privatehouse.ro

54. **Barbu** Vacarescu, Floreasca Residence, Bloc 2018, semidec., 50 mp, mobilat, utilat, privatehouse.ro va propune spre inchiriere un apartament in zona Barbu Vacarescu. Inchiriere apartament 2 camere Barbu Vacarescu Floreasca, strada Dambovicioarei, Floreasca Residence, bloc 2018. **550 €;** ☎0741.773.257 simona@privatehouse.ro

55. **Barbu** Vacarescu, Floreasca Residence, Parcare, semidec., 50 mp, mobilat, utilat, privatehouse.ro va propune spre inchiriere un apartament in zona Barbu Vacarescu. Inchiriere apartament 2 camere Barbu Vacarescu Floreasca, strada Dambovicioarei, Floreasca Residence, bloc 2018. **550 €;** ☎0741.773.257 simona@privatehouse.ro

56. **Barbu** Vacarescu, Laguna Residence, Parcare, semidec., 60 mp, mobilat, utilat, privatehouse.ro va propune spre inchiriere un apartament in zona Barbu Vacarescu. Inchiriere apartament 2 camere Barbu Vacarescu - Floreasca, Laguna Residence, Intrarea Chefalului, bloc 2019. **550 €;** ☎0741.773.257 simona@privatehouse.ro

57. **Barbu** Vacarescu, Laguna Residence, totul nou, semidec., 60 mp, mobilat, utilat, privatehouse.ro va propune spre inchiriere un apartament in zona Barbu Vacarescu.Inchiriere apartament 2 camere Barbu Vacarescu - Floreasca, Complex Laguna Residence, Intrarea Chefalului, bloc 2019. **550 €;** ☎0741.773.257 simona@privatehouse.ro

58. **Barbu** Vacarescu, Tei, bloc 2015, parcare, semidec., 70 mp, mobilat, utilat, privatehouse.ro va propune spre inchiriere un apartament in zona Barbu Vacarescu, Tei. Inchiriere apartament 2 camere Barbu Vacarescu, Tei, strada Judetului, bloc 2015, **750 €;** ☎0741.773.257 simona@privatehouse.ro

59. **Basarabia,** 55 mp, mobilat, utilat, Titan, renovat recent, mobilat modern, utilat complet, aer conditionat, pozitie deosebita, adiacent Bd. Chisinau, Piata Muncii, Arena Nationala, Nicolae Grigorescu, metrou Costin Georgian **350 €;** ☎021.319.78.04/ 0723.515.199 oli_daniel@yahoo.com

60. **Basarabia,** 1 minut metrou si parc Rams Residence dec., 64 mp, mobilat, utilat, complex residential 2018, 1/7, complet mobilat/utilat, dec., 64 utili, intrare stradala, centrala termica, intretinere mica, 1 min hipermarket, 2 dresinguri, balcon, primul chirias, optional parcare, contr ANAF. **350 €;** ☎0755.022.290/ 0758.323.323 office@imobservicecenter.ro

61. **Basarabia,** Diham, inchiriere 2 camere dec., 56 mp, mobilat, utilat, Inchiriere 2 camere confort 1, dec., 6/10, bloc 1985, cu toate imbunatatirile, g, f, p, t, um, ac, mobilat si utilat, **300 €;** ☎0749.199.196 lenus@confortcasaimobiliare.ro

62. **Basarabiei** la 1 min.de metrou Costin Georgian dec., 60 mp, mobilat, utilat, etaj 6 din 9, stradal, dotat si mobilat modern, AC, usa metalics, termopan, gresie, faianta, balcon inchis, bloc 1990, scara curata si linistita. Pret neg. **350 €;** ☎0766.798.300/ 0766.798.300 ghinea.marius12@gmail.com

63. **Bd.** Constantin Brancoveanu dec., 56 mp, mobilat, utilat, se ofera spre inchiriere apartament dec. cu 2 camere. Bd. Constantin Brancoveanu nr.99, etaj 1, bloc izolat termic, usa metalica, dec., gresie, faianta, parchet, utilat, debara, liber. **1.450 L;** ☎0720.241.053

64. **Berceni** semidec., mobilat, utilat, Sos. Berceni 2 cam. mobilat utilat complet curat, 300 euro plus garantie, rog seriozitate **300 €;** ☎0763.683.685 imobiliare_carmen@yahoo.com

65. **Berceni** apartament 2 camere, semidec., 37 mp, mobilat, utilat, Giurgiului, Luica et 7/10, confort 2 semidec., mobilat strictul necesar, curat, liber, termopane, usa metalica, bloc curat, liber, pret negociabil pentru hotarati. **250 €;** ☎0724.262.436 gfirut@yahoo.com

66. **Berceni,** semidec., 63 mp, nemobilat, neutilat, apartamente de inchiriat Bucuresti vezi video de 2 si 3 camere nemobilate, proprietar, complex rezidential nou, metrou Dimitrie Leonida, Monaco Towers, 220 de apartamente, https://monacotowers.ro **300 €;** ☎0735.031.550/ 0735.031.550 victor.marinescu@monacotowers.ro

67. **Berceni,** dec., mobilat, utilat, Emil Racovita, la 2 statii de metrou Piata Sudului, 3 camere la pret de 2, masina de spalat, 2 tv, aer conditionat, parchet, termopan, usa metalica, liber **300 €;** ☎0724.278.376

68. **Berceni,** bd. Metalurgiei, bloc nou, dec., 68 mp, mobilat, utilat, inchiriez apartament 2 cam, 2015, dec., mobilat, utilat, parter, loc parcare, situat la cateva min. de statia de autobuz. Costuri intretinere mici **350 €;** ☎0766.256.169 gyvisan@gmail.com

69. **Berceni,** Brancoveanu semidec., 44 mp, mobilat, utilat, Berceni, Brancoveanu, apartament 2 camere semidec., mobilat modern, utilat, etaj 9/10, **300 €;** ☎0737.016.567 rosioru_vasile2006@yahoo.com

70. **Berceni,** Metalurgiei Park, totul nou, dec., 55 mp, mobilat, utilat, Aparatorii Patriei la 10 minute, mobilat si utilat nou. Frigider, cuptor, plita, hota, espresor, toaster, 2 X aer conditionat , tv, masina de spalat, aspirator, farfurii, tacamuri, pahare, noi. Poze reale. **350 €;** ☎0722.248.933 viorel.iosiofescu@gmail.com

71. **Berceni,** Nitu Vasile, Sun Plata, metrou, 42 mp, mobilat, utilat, proprietar, an 1984, contract, renovat, contorizat, curat, scoala, gradinita, **315 €;** ☎0723.240.297

72. **Berechet** nr. 2, Tei, inchiriez apartament si camere, tel. dupa ora 19; ☎0769.030.319

73. **Birou** Panduri dec., 55.00 mp, mobilat, utilat, **580 €;** ☎031.630.69.36 robert@robertgagos.ro

74. **Bragadiru,** Cartier Fortuna dec., 60 mp, mobilat, utilat, apartament 2 camere, dec., mobilat modern, utilat complet, aer conditionat, centrala proprie, parcare subterana. **340 €;** ☎0766.441.455

75. **Brancoveanu** dec., 60 mp, mobilat, utilat, etaj 3/10, 55 mp, pret 330 E, gresie, faianta, parchet, termopan, usa metalica, aer cond., renovat recent, mobilat modern, utilat complet, parcare, in apropierea metroului, **330 €;** ☎0738.626.996

76. **Brancoveanu** dec., 70 mp, mobilat, utilat, proprietar, 7 min. metrou, Peroni Nr 6,demisol/ 4, proaspat zugravit, bloc nou, 2 camere +semiliving, mobilat, utila (aragaz, frigider, mas. spalat, televizor), centrala termica, contorizat indiv.1+1 garantie, **350 €;** ☎0744.534.213 tudor_andu2007@yahoo.com

77. **Brancoveanu,** semidec., 50 mp, nemobilat, neutilat, apartament lux in bloc 2018 la cheie, prima inchiriere, totul nou, impecabil, centrala, zona foarte linistita si sigura, 2 min. mijloace de transport si piata **400 €;** ☎0729.737.619

78. **Bucur** Obor, 77 mp, mobilat, utilat, metrou, Ratb, piata, mall, gresie, faianta, parchet, termopan, Ac, balcon, apometre, reabilitat termic, paza, vedere panoramica, open space, etaj 3, liber, proprietar, **350 €;** ☎0722.990.044/ 0722.223.210

79. **Bucur** Obor, Colentina stradal dec., 52 mp, mobilat, utilat, 2 camere confot 1 dec., mobilat, etaj 6/10, gresie, faianta, parchet, termopan, frigider, aragaz, masina de spalat, **350 €;** ☎0761.532.117

80. **Bucur** Obor, langa primaria S2, proprietar ap 2 cam semidec., 58 mp, mobilat, utilat, metrou 3 minute, direct proprietar, constr.1985 antiseism, etaj 8/10, vedere parc, renovat, parcare gratis ora 19-08, liber, pt. agentii imob. comision maxim 70 euro, chirie 1+1, pozitie ideala, pret fix **325 €;** ☎0729.854.842

81. **Bucurestii** Noi dec., 60 mp, mobilat, utilat, 2 camere, mansarda 5/5. dec., clasic, electrocasnice noi, mobilat modern, centrala, AC, lift, langa statie metrou, parc, scoala. Lidel,prefer lei 2.100, 1+1 garantie. Proprietar, fara comision. **2.100 L;** ☎0739.326.819 mciomag@yahoo.com

82. **Bucurestii** Noi, Chitila dec., 60 mp, mobilat, utilat, se inchiriaza un ap. 2 camere in bloc nou 2018, in zona sos. Chitilei cu Bucuresti Noi, Pod Constanta, etaj 3, bloc nou, liftmobilat si utilat, totul nou, prima inchiriere, metrou, pret usor discutabil **450 €;** ☎0732.547.531/ 0732.547.531 elenavoica@yahoo.com

83. **Bucurestii** Noi, Pajura, metrou Jiului semidec., 60 mp, mobilat, utilat, Bucurestii Noi, metrou Jiului 5 minute, 2 cam., parter inalt, mobilat nou tineresc, masina spalat, aragaz, frigider, termopan, aer conditionat, gresie, faianta, parchet, termopan, centrala proprie. **350 €;** ☎0722.542.692/ 0761.532.117 pavimobiliare@yahoo.com

84. **Bucurestii** Noi,metrou Jiului, dec., 55 mp, mobilat, utilat, confort 1 ,renovat , gresie, faianta,parchet,termopan, mobilat modern, stradal , vedere spate, liniste ,4 minute distanta de metrou, cu contract la Anaf, termen lung, disponibil imediat . **350 €;** ☎0745.753.174

85. **Bulevardul** Unirii - Fantani, Tribunalul nou, 72 mp, mobilat, utilat, vedere Fantani, et. 1/7, 2 Lcd, 2 Ac, 2 balcoane, video-interfon, **560 €;** ☎0763.550.340

86. **Calea** Grivitei, vav Medlife, semidec., 55 mp, mobilat, utilat, proprietar inchiriez apartament 2 camere, calea Grvitei nr. 228, vis a vis Medlife, RAR, intre statiile de metrou Grivita si 1 Mai, et 2/7, balcon mare inchis, vedere fata, spatiu verde. **350 €;** ☎0744.355.506 miruna_draganoiu@yahoo.com

87. **Calea** Mosilor, stradal, semidec., 55 mp, mobilat, utilat, particular, apartament 2 camere bucatarie open space, mobila la comanda, aere conditionate Dakin 2 tv LG si Sony, mobila de calitate canapele Mobexpert, grila completa la televiziune, **550 €;** ☎0748.100.276 catalin_lungu2003@yahoo.com

88. **Calea** Victoriei - Radisson semidec., 75 mp, mobilat, utilat, 2 camere, super spatios, renovat, liber, **500 €;** ☎0724.070.724 eneguleі@yahoo.com

89. **Calea** Victoriei, Centrul Vechi semidec., 60 mp, mobilat, utilat, etaj 7/7, renovat, usa metalica, aer conditionat, terasa foarte mare cu vedere pe Calea Victoriei. Pret negociabil, **475 €;** ☎0748.965.674 elenamonicavoinea@yahoo.com

90. **Cantemir,** Budapesta, dec., 60 mp, mobilat, utilat, 2 camere dec., in apropierea metroului, foarte spatios, parcare ADP, etaj 2/7, renovat recent, mobilat si utilat complet, bloc rebilitat, pret 360E, **360 €;** ☎0738.626.996

91. **Cartierul** Latin, Prelungirea Ghencea, Bragadiru dec., 57 mp, mobilat, utilat, apartament spatios, finisaje de calitate, loc parcare, etajul 7/8, orientare N, zona linistita, facilitati in incinta cartierului: Mega Image, restaurante, spatii comerciale, mini piata. **320 €;** ☎0721.623.811 niculaecristina16@gmail.com

92. **Centru** istoric, zona Cetate, semidec., 35 mp, mobilat, utilat, apartament 2 camere, utilat si mobilat, intr-un bloc nou, sub Cetate. Vedere catre Universitate. Centrala termica proprie. Baie cu dus. Loc de parcare. Contract inregistrat la ANAF. **360 €;** ☎0730.444.478

93. **Chisinau,** Mega Mall, dec., 56 mp, mobilat, utilat, apartament situat in apropierea Mega Mall, bd. Chisinau, Hipocrat, 1 min statia de autobuz, planul doi, renovat, mobilat decent, utilat, bloc foarte curat, eliberabil imediat. **280 €;** ☎0736.965.547 maryaalex1516@gmail.com

94. **Cismigiu** 2 camere nemobilate parter birou birouri, ultracentral semidec., 60 mp, nemobilat, utilat, **399 €;** ☎0726.498.849 exclusivmileniumimobiliare@yahoo.com

95. **Cismigiu,** semidec., 50 mp, mobilat, utilat, Brezoianu, Mc Donald's, acces metrou, STB, 50 mp, semidec., et. 2, renovat recent, totul nou, mobilat stil si modern, utilat, centrala proprie, cheltuieli mici, liber **400 €;** ☎0728.415.944/ 0745.540.560

96. **Cismigiu,** semidec., 50 mp, mobilat, utilat, Regina Elisabeta, Liceul Lazar, et. 7, semidec., mobilat modern, utilat complet, masina de spalat vase, gresie, faianta, termopan, aer cond., liber, apropiere supermarket, metrou Izvor, 1l+1l **430 €;** ☎0724.370.636 mfirut@yahoo.com

97. **Cismigiu,** semidec., 50 mp, mobilat, utilat, Sala Palatului, strada, Poiana Narciselor, mobilat, nou, centrala, proprie, bucatarie, open space, etaj, 5/7, gresie, faianta, parchet, termopan, aer conditionat, terasa, liber. **500 €;** ☎0721.864.861

98. **Cismigiu,** Sala Palatului, contract ANAF semidec., 55 mp, mobilat, utilat, bloc solid, fara risc seismic, 2/7, cf.1 semidec, complet mobilat si full dotat, cochet si primitor, CT proprie, aer conditionat, terasa, rulouri metalice exterioare la ferestre, cablu TV si internet **390 €;** ☎0767.480.826 diana13business@yahoo.com

99. **Colentina** colt cu Maior Vasile Bacila, proprietar semidec., 53 mp, mobilat partial, utilat, disponibil imediat, sos. Colentina 56, et.6, pe spate, sector 2, cu 2 camere = 53 mpU, liniste, scoala 39, facultate, posta, McDonalds, centru comercial Carrefour, Dedeman, parc, tramvai, metro, maxi-taxi, **299 €;** ☎0726.116.636 mihai.stefan.cristi@gmail.com

100. **Colentina,** 2 camere, curte semidec., 46 mp, mobilat, utilat, Procapital Development va ofera spre inchiriere un apartament de 2 camere + curte, pe strada Cremenita, in apropiere de parcul Plumbuita. **400 €;** ☎0720.888.114 theodor.colesniuc@procapitald.ro

101. **Colentina,** Doamna Ghica 55 mp, mobilat, utilat, Colentina langa Scoala 39, Doamna Ghica, proaspat renovat, spatios, curat, etaj 5/8, mobilat modern, utilat complet, parchet, termopan, tv, balcon, bloc reabilitat, scara impecabila, parc 5 minute, liber. **350 €;** ☎+40762570107

102. **Colentina,** Doamna Ghica, McDonald's, dec., 56 mp, mobilat, utilat, Rau, Scoala 39, P/10, confort 1, dec, mobilat, utilat complet, 57 mp, gresie, faianta, parchet, termopan, usa metal, aer conditionat, geam baie, pozitie superba, contract Anaf, curat, liber, **290 €;** ☎0724.336.834

103. **Colentina,** Maior Bacila, ocazie dec., 54 mp, mobilat, utilat, Colentina, Maior Bacila, cf1, 54mp, 1/4, dec, mobilat si utilat nou, imbunatatiri, tv, ocazie! Cost inchiriere : 750 euro (chirie, garantie, comision); **299 €;** ☎0729.336.693/ 0775.237.139

104. **Colentina,** McDonalds, semidec., 56 mp, mobilat, utilat, Apartament 2 camere stradal, acces la mijloace de transport, scoala, centrul comercial Carrefour Colentina, vedere spate, liniste, semidec., curat, mobilat, utilat, etaj 6/ 10, AC. disponibil imediat, **300 €;** ☎0765.404.303

105. **Colentina,** Teiul Doamnei, Doamna Ghica, Obor dec., 57 mp, mobilat, utilat, inchiriere apartament 2 camere lux, 8 minute de metrou, loc de parcare, centrala proprie, totul nou, **330 €;** ☎0767.188.180

BĂNEASA, JANDARMERIEI

Particular închiriez ap 2 camere mobilat / nemobilat, finisaje de lux, parcare, zona Jandarmeriei vis-a-vis complex Stejarii.

0723.674.402

106. **Complexul** Rezidential North Area Lake View, Pipera semidec., 71 mp, mobilat, utilat, apartamentul este complet utilat si mobilat, fiind compus din living, dormitor, baie, bucatarie deschisa si terasa. Acesta este spatios si luminos beneficiind de o suprafata utila de 71.8 mp. **850 €;** ☎0752.010.646 elena.ceaus@noroconsulting.com

107. **Constantin** Brancoveanu, semidec., 50 mp, mobilat, utilat, 2 camere, etaj 3, 50 mpu, semidec, renovat, se poate inchiria mobilat si utilat sau nemobilat, loc de parcare, balcon, zona linistita, 250 euro/luna; **280 €;** ☎0728.421.679/ 0764.935.921 office@millenium-properties.com

108. **Cotroceni,** apartament cu 2 camere de inchiriat, semidec., 62 mp, mobilat, utilat, agentie inchiriaza apartament cu 2 camere in Cotroceni, modern, totul nou, gresie, faianta, parchet, termopan, usi noi, TV, AC, alarma. Vecinatati: Grozavesti, Panduri, Afi, Cismigiu, Izvor, 13 Septembrie, Politehnica. **550 €;** ☎0752.122.818 stamviv08@yahoo.com

109. **Cotroceni,** Bulevardul Eroilor semidec., 50 mp, mobilat partial, utilat, inchiriez apartament 2 camere semidec., partial mobilat (dar poate fi mobilat complet) intr-un bloc linistit din Cotroceni, aproape de metrou, la parter. **500 €;** ☎0721.972.028 dgcemoro@yahoo.com

110. **Cotroceni,** Eroilor, semidec., mobilat, utilat, situat pe bd. Eroilor, in blocurile din fata Academiei Militare, la 500m de metrou Eroilor, ratb in fata blocului, apartament cu 2 camere, vedere spate, ferit de zgomot, mobilat si utilat complet; **365 €;** ☎0799.984.105

111. **Crangasi** dec., 55 mp, mobilat, utilat, Metrou Crangasi 7 min, 2/8, termoficare, contorizat integral, bucatarie inchisa, finisaje de calitate (ID: DEX2C143359) **450 €;** ☎0770.846.448

112. **Crangasi,** dec., 58 mp, mobilat, utilat, 2 camere, in apropierea metroului, foarte spatios, parcare ADP, etaj 1/8, constructie 1984, renovat recent, mobilat si utilat complet, **330 €;** ☎0738.626.996

113. **Crangasi,** Victoriei, Virtutii, Giulesti dec., 60 mp, mobilat, utilat, inchiriere apartament 2 camere lux, 3 minute de metrou, loc de parcare, centrala proprie, totul nou, **350 €;** ☎0767.188.180

114. **Cuza** Voda nr. 130, zona Tineretului, 60 mp, mobilat, utilat, an 1989, termopan, parchet, aer conditionat, usa metalica, balcon inchis termopan, negociabil, **480 €;** ☎0722.433.308

115. **Dacia** Blv. semidec., 90 mp, mobilat, utilat, Mansarda din p+1, spatiu deschis 50 mp, dormitor, baie, bucatarie, renovata, luminoasa, deosebita **580 €;** ☎0720.663.399 siadconcept@gmail.com

116. **Dacia,** semidec., 45 mp, mobilat partial, utilat, renovat, pretabil doar pentru firma, aer conditionat, spatii depozitare, etaj 1/3, aproape de Romana, Sala Palatului, Universitate, Gara de Nord, Cismigiu, **350 €;** ☎0757.704.332 info@houseadvisers.ro

117. **Dacia-Piata** Amzei 52 mp, mobilat, utilat, parter/7, langa Ambasada Frantei si parcul Bratianu, renovat, mobilat si utilat modern, rulouri exterioare alumuniu, contract ANAF. **400 €;** ☎0720.663.399 siadconcept@gmail.com

118. **Damaroaia,** Jiului, dec., 68 mp, mobilat, utilat, se inchiriaza un ap. mobilat si utilat lux, 2 camere, bucatarie open space, dressing, baie cu geam, loc de parcare, etaj 2/3, zona linistita, termen lung, o luna chirie plus o luna garantie, **520 €;** ☎0732.547.531/ 0732.547.531 elenavoica@yahoo.com

119. **Decebal,** dec., 68 mp, mobilat, utilat, etaj 2/7, renovat si mobilat lux, amenajat pe comanda 2016, utilat complet, zona cafenele, la jumatatea distantei dintre Rond Alba Iulia si Piata Muncii, parcare, contorizat, centrala, **490 €;** ☎0738.626.996

120. **Decebal,** dec., 60 mp, mobilat, utilat, Loka , etaj 3 din 8, suprafata 70 mp, bloc reabilitat termic si contorizat individual, cu paza, apartament mobilat si utilat lux, zugravit recent, 2 AC. ☎0722.861.862

121. **Decebal,** Alba Iulia, Unirii, Calea Calarasi dec., 66 mp, mobilat, utilat, Inchiriere apartament 2 camere lux, loc de parcare, centrala proprie, totul nou. **400 €;** ☎0767.188.180

122. **Decebal,** Piata Alba Iulia, 2 camere, etajul 3/4, semidec., 62 mp, mobilat, utilat, apartament 2 camere de inchiriat pe Strada Negoiu, semidec., etajul 3/4, bloc de beton construit in 1986, izolat termic, 62 mp, 1 loc de parcare, mobilat si utilat. www.realkom.ro. **410 €;** ☎0740.620.112 marian.popa@realkom.ro

123. **Dimitrie** Leonida, Aparatorii Patriei, Berceni dec., 60 mp, mobilat, utilat, Inchiriere apartament 2 camere lux, 3 minute de metrou, loc de parcare, centrala proprie, totul nou, **310 €;** ☎0767.188.180

124. **Dimitrie** Leonida, metrou semidec., 55 mp, mobilat, utilat, Apartament modern, semidec., centrala proprie, 8 minute metrou, etaj 3/5, bloc nou, gresie, faianta, parchet, termopan, usa metalica, aer conditionat, masina de spalat, frigider, aragaz, tv, balcon. **330 €;** ☎0773.931.307

125. **Doamna** Ghica, vav Parc Plumbuita semidec., 40 mp, mobilat, utilat partial, Imobil 2 camere, curat, mobilat, utilat partial, s. 40 mp, cf. 2, semidec., in apropiere, scoala, mijloace de transport, supermarket, liber, **270 €;** ☎0765.404.303

126. **Domenii,** dec., 60 mp, mobilat, utilat, este un spatiu incantator aflat la etajul 3 al unui imobil construit in 2013, in imediata vecinatate a parcului Ciresarii, peste drum de piata Domenii. Apartamentul beneficiaza de parcare privata. **550 €;** ☎0723.388.938/ 0742.112.461 irina_tds@yahoo.com

127. **Dorobanti,** dec., 57 mp, mobilat, utilat, 2 cam, inchiriere, calea Dorobanti, totul nou, 7/8, contract ANAF, 10 min M Stefan cel Mare, comision 50% prima chirie, **500 €;** ☎0740.973.855 fprotopopescu@gmail.com

128. **Dorobanti,** dec., 65 mp, mobilat, utilat, Beller, bloc reabilitat termic, renovat recent, mobilat modern, utilat complet, pozitie deosebita, aer conditionat, adiacent Floreasca, Stefan cel Mare, Piata Victoriei, Aviatorilor, Piata Romana **500 €;** ☎021.319.78.04/ 0723.515.199 oli_daniel@yahoo.com

129. **Dorobanti,** Beller, dec., 60 mp, mobilat, utilat, etaj 1/4, dec., zona linistita, pozitie superba, apropiere parc, 60 mp, renovat lux, utilat complet, parcare, **500 €;** ☎0738.626.996

130. **Dorobanti,** inchiriere apartament 2 camere semidec., 60 mp, mobilat, utilat, Renovat, curat, spatios, luminos, dispune de parcare proprie, centrala, spatii depozitare, AC, regim mic de inaltime, et 2/3. Acces rapid catre punctele de interes ale orasului. **650 €;** ☎0757.704.332 alexandru.ion@houseadvisers.ro

131. **Dorobanti,** Victoriei, Primaverii dec., 58 mp, mobilat, utilat, inchiriere apartament 2 camere lux, loc de parcare, centrala proprie, totul nou, **380 €;** ☎0767.188.180

132. **Dorobanti,** vis a vis de liceul Caragiale dec., 57 mp, mobilat, utilat, inchiriez apartament lux, 2 camere, Dorobanti, vis a vis de liceul Caragiale, etaj 7/8, complet renovat recent mobilat si utilat nou, lux si modern (gresie, faianta, parchet, termopan, um), **500 €;** ☎0764.529.841

133. **Dristor** dec., 65 mp, mobilat, utilat, Camil Ressu stradal, la 2 minute de metrou, liber, mobilat utilat complet, modern, impecabil, merita vazut, **399 €;** ☎0753.075.109

134. **Dristor** 3 minute metrou dec., 57 mp, mobilat, utilat, 3 minute metrou Dristor, etaj 9/10, mobilat modern, utilat complet, usa metalica, termopan, parchet, vedere pe spate, balcon, aragaz, frigider, masina spalat, tv, internet, scara impecabila, zona verde, liber **350 €;** ☎+40762570107

135. **Dristor** metrou,Baba Novac,in vila,curte individual 45 mp, mobilat, utilat, IOR parc Titan, parter/1, gradina proprietate, imprejmuita, mobilata mai 2019, utilata, centrala termica, intre metrou Muncii, Dristor si Titan, 4 parcuri, IOR, Manoliu, Petrascu, Voinicelul. **360 €;** ☎0755.022.290/ 0758.323.323 office@imobservicecenter.ro

136. **Dristor,** dec., 60 mp, mobilat, utilat, apartament dec. situat in zona Dristor, strada Adrian Carstea, proaspat renovat si mobilat, bloc anvelopat, et 3, dotat cu aragaz, figider, masina de spalat, tv, aer conditionat, termen lung. **400 €;** ☎0752.980.072

137. **Dristor,** dec., 75 mp, mobilat, utilat, Baba Novac, complex New Town, verdeata, liniste, et. 2/5, dec., 75 mp, terasa mare, foarte intim, mobilat foarte modern, utilat complet, centrala proprie, aer conditional, loc parcare subterana, liber **600 €;** ☎0728.415.944/ 0745.540.560

138. **Dristor,** dec., 60 mp, mobilat, utilat, Mihai Bravu, renovat recent, mobilat modern, utilat complet, dec., adiacent Park Lake, Calea Vitan, Baba Novac, Metrou Dristor. **400 €;** ☎021.319.78.04/ 0723.515.199 oli_daniel@yahoo.com

139. **Dristor,** Camil Ressu, Vitan, Muncii, dec., 58 mp, mobilat, utilat, inchiriere apartament 2 camere lux, 3 minute de metrou, loc de parcare, centrala proprie, totul nou, **350 €;** ☎0767.188.180

140. **Dristor,** Kaufland, dec., mobilat, utilat, doua camere lux dec., 5 minute metrou, stradal. **369 €;** ☎0759.013.213

141. **Dristor,** metrou, dec., mobilat, renovat, **300 €;** ☎0724.384.800

142. **Dristor,** Mihai Bravu mobilat, utilat, etaj 5 din 10, mobilat si utilat, usa metalica, termopan, frigider aragaz, loc de parcare, 300 Euro **300 €;** ☎0788.100.999

143. **Dristor,** Penny Market, Fizicienilor, 2 camere, dec., 50 mp, mobilat, utilat, apartament 2 camere de inchiriat pe Aleea Moreni, etajul 3/4, 50 mp, mobilat si utilat complet, bloc construit in 1980 si reabilitat recent, 1 balcon inchis, dec.. www.realkom.ro **350 €;** ☎0768.112.113 oliver.postolache@realkom.ro

144. **Dristor,** Rm. Valcea, dec., mobilat, utilat, dec., apropiere metrou, etaj 3/8, renovat si amenajat 2016, utilat complet, scara linistita, parcare, pret 340 euro **340 €;** ☎0738.626.996

145. **Dristor,** Rm. Valcea, metrou, dec., et. 7, garantie, **210 €;** ☎0775.277.639

146. **Dristor-Restaurant** Champions-2 camere-58 mp semidec., 58 mp, mobilat, utilat, apartament 2 camere de inchiriat pe Bulevardul Ramnicu Sarat, renovat recent, prima inchiriere, bloc izolat termic construit in 1980, etajul 7/8, modern mobilat si utilat, 58 mp.www.realkom.ro **380 €;** ☎0768.112.113 oliver.postolache@realkom.ro

147. **Drumul** Gazarului, semidec., mobilat partial, utilat, p/4, zugravit, **250 €;** ☎0763.070.130/ 0747.953.488

148. **Drumul** Odai, ansambu nou, spatios, dec., 83 mp, mobilat, utilat, direct dezvoltator, apartament spatios in cartier rezidential nou, 2 terase, vedere parc privat, videointerfon, paza, mobilat, utilat lux. Inchiriere termen lung 500 euro/luna. Inchiriere Regin Hotelier 220 lei/noapte **220 L;** ☎0734.442.219 anca.serban@ambasador-home.ro

149. **Drumul** Sarii dec., 62 mp, mobilat, utilat, Ap. 2 camere, ultra luxos, situat in zona Drumul S7rii, bloc reabilitat, **580 €;** ☎0726.258.019 pahontusergiu@gmail.com

150. **Drumul** Sarii, 60 mp, mobilat, ap. 2 camere, 1988, **300 €;** ☎0728.464.583

151. **Drumul** Taberei semidec., 52 mp, mobilat, utilat, Chilia Veche, etajul 1/10, semidec., renovat total, mobilat si utilat complet, prima inchiriere, contract ANAF, liber, fara persoane cu animale de companie si fara fumatori, o luna + garantie. **400 €;** ☎0765.348.367

152. **Drumul** Taberei dec., 52 mp, mobilat, utilat, Drumul Taberei, Prelungirea Ghencea, vav Lidl, stradal, apartament cu 2 camere dec., etajul 3/4 in bloc reabilitat termic. Este mobilat si utilat: combina frigorifica, aragaz, aer conditionat **295 €;** ☎0728.820.095/ 0725.084.444 sweethome_imob@yahoo.com

153. **Drumul** Taberei semidec., 32 mp, mobilat, utilat, Garsoniera confort 1 Drumul Taberei, etaj 8/10, 32 mp, mobilata, gresie, faianta, termopane, aragaz, frigider, masina de spalat, parculet, inconjurat de spatii verzi, numai pe termen lung, discutabil, **250 €;** ☎0749.131.838

154. **Drumul** Taberei dec., 49 mp, mobilat, utilat, inchiriez apartament 2 camere Drumul Taberei zona Romancierilor la 3 min de gura de metrou, et.9, mobilat si utilat, frigider, aragaz, masina de spalat, tv, internet, loc de parcare, renovat recent. **300 €;** ☎0724.076.260 tomalucian89@gmail.com

155. **Drumul** Taberei dec., 40 mp, mobilat, utilat, Raul Doamnei va oferim apartament 2 camere dec. 3/10 gresie faianta parchet termopan usa metalica mobilat utilat complet liber bloc reabilitat termic stradal acces rapid ratb supermarket **250 €;** ☎0733.647.899/ 0769.179.338 avantageimobiliare@gmail.com

156. **Drumul** Taberei dec., 50 mp, mobilat, utilat, Valea Argesului, etajul 2/4, dec., bloc reabilitat, mobilat si utilat complet, liber, 1+1 garantie. **1.200 L;** ☎0723.173.783/ 0769.088.538

157. **Drumul** Taberei Raul Doamnei, 2 cam., dec., 42 mp, mobilat, utilat, 2 cam., cf. 2 dec., Drumul Taberei Raul Doamnei, stradal, 5/10, mobilat modern, totul nou, zugravit, faianta gresie, parchet termopan, usa metalica, tv, masina de spalat, aer conditionat, tv, langa statia metrou **300 €;** ☎0722.295.546/ 0723.248.380 anagholami2@gmail.com

158. **Drumul** Taberei Raul Doamnei, dec., et.4/10, mobilat, utilat dec., 40 mp, mobilat, utilat, **250 €;** ☎0727.426.578 manu.alexandru@galaxyimob.ro

159. **Drumul** Taberei, dec., 90 mp, mobilat, utilat, Avangarde, Prel. Ghencea, parter/3 totul nou lux la cheie, terasa 25 metri patrati, 2 locuri parcare aer/cond, paza 24/24, piscina, loc de joaca, avans 1+1, **350 €;** ☎0786.325.401

160. **Drumul** Taberei, dec., 50 mp, mobilat, utilat, bloc constructie 2018, Ratb, amenajat nou, pret negociabil. ☎0769.272.638

161. **Drumul** Taberei, dec., 50 mp, mobilat, utilat, Favorit, autobuze 368, 168, 268, scoli gradinite, magazine, 5/10, cf. 1, circular, mobilat modern, utilat complet, totul nou, sunati acum, **300 €;** ☎0739.883.380

162. **Drumul** Taberei, dec., 50 mp, mobilat, utilat, Mall Plaza, dec, etaj 3 din 4, mobilat si utilat modern lux, renovat, curat, apropiere mijloace de transport, loc parcare, 1+1, **400 €;** ☎0723.118.778/ 0723.118.760 stentorintermed@yahoo.com

163. **Drumul** Taberei, semidec., 53 mp, mobilat, utilat, Parc Moghioros, p/10, mobila moderna, masina de spalat, gresie, faianta, parchet, termopan, balcon terasa, liber, apropiere Stb, piata, scoli, avans 1 luna + 1 luna garantie, se poate viziona, **280 €;** ☎0724.370.636/ 0724.262.436 mfirut@yahoo.com

164. **Drumul** Taberei, dec., 45 mp, mobilat, utilat, Valea Argesului, 1 minut Ratb, bloc reabilitat termic, etaj 4/10 d

Imobiliare închirieri 2 CAMERE

223. **Kogalniceanu,** vizavi de Facultatea de Drept, dec., inchiriez doua camere, toate utilitatile; ☎0735.845.307

224. **Lacul** Tei, Parcul Circului, str. Opanez, dec., 55 mp, mobilat, utilat, etaj 3/10, bloc construit in 1985, renovat complet in 2018, mobilat si utilat, termen lung, fara animale de companie. Vecinatati: Aviatiei, Dorobanti, Stefan cel Mare, Floreasca, Beller, Colentina. **400 €;** ☎0722.393.151/ 0729.410.992 libra.imobiliare@gmail.com

225. **Lacul** Tei, Petricani Lukoil, dec., 80 mp, mobilat, utilat, Bloc 2007, et. 1/3, ideal pentru evitarea aglomeratiei din zona de nord, bloc nou, costuri mici, loc parcare in curte, vecini deosebiti. Suprafata generoasa, 2 parcuri langa, lac vis-a-vis. **375 €;** ☎0744.505.999 alexandru@k-imobiliare.ro

226. **Lujerului** apartament modern dec., 50 mp, mobilat, utilat, inchiriere apartament 2 camere, complet mobilat si utilat, 50 mp utili, etaj 8 din 11, bloc 2018, situat in ansamblul Paza Residence, loc de parcare subteran. **500 €;** ☎0735.248.619 office@seceanu.ro

227. **Lujerului,** Gorjului, Politehnica dec., 62 mp, mobilat, utilat, inchiriere apartament 2 camere lux, 3 minute de metrou, loc de parcare, centrala proprie, totul nou, **340 €;** ☎0767.188.180

228. **Lujerului,** langa metrou, dec., 60 mp, mobilat, utilat, complet mobilat si utilat cu urmatoarele: frigider, aragaz, hota, cuptor cu microunde, toaster, sandwichmaker, fier de calcat, aspirator, tv, aer conditionat, masina de spalat. Liber spre vizionari. **400 €;** ☎0764.810.841/ 0768.710.456 dhcimobiliare@gmail.com

229. **Lujerului,** loc de parcare subteran si boxa dec., 60 mp, mobilat, utilat, bloc nou, apartament 2 camere, dec., mobilat si utilat complet si modern, bloc 2018, centrala proprie,loc de parcare subteran si boxa incluse in pret, la 8-10 min distanta metrou, langa Plaza, liber. **420 €;** ☎0725.414.290 madalinachirica@hotmail.com

230. **Lujerului,** Virtutii, dec., 60 mp, mobilat, utilat, particular inchiriez ap. bloc nou, 2016, aer conditionat, contract ANAF, la 200 m de tramvaiul 41, negociabil, **1.850 €;** ☎0728.528.310

231. **Metalurgiei,** sector 4 dec., 52 mp, mobilat, utilat, Direct proprietar, inchiriez apartament in Metalurgiei, sect 4, dec., utilat, mobilat, aer conditionat, fara agentii, termen lung, fara agentii, cu garantie, suprafata 52 mp cu balcon, fara parcare. **1.600 L;** ☎0723.647.349

232. **Metrou** 1 Decembrie, Titan, Pallady, Ozana dec., 47 mp, nemobilat, neutilat, ap dec, spatios, bucatarie mare,inchisa, balcon generos. Ap este complet finisat, g,f,p,t, centrala proprie, totul nou, bransat la toate utilitatile sectorului 3.Acces facil catre metrou, mutare rapida! **45.000 €;** ☎0774.075.876

233. **Metrou** Nicolae Teclu, 52 mp, mobilat, utilat, particular inchiriez apartament 2 camere, parter, bloc 2019, totul nou, garantie 1 luna+chirie 1 luna, pret fix, **350 €;** ☎0766.348.861

234. **Metrou** Titan dec., 75 mp, mobilat, utilat, apartament modern foarte spatios pe bulevardul Liviu Rebreanu, la 10 minute de Parcul Titan, **400 €;** ☎0727.864.288

235. **Metrou** Universitate, 2 camere, particular, semidec., 55 mp, mobilat, utilat, particular 2 cam, 55 mp, et. 4/9, vedere bld N. Balcescu 36. Mobilat, utilat, fara risc, bloc 65, balcon, liber din 01.08. Nu accept animale de companie. Ctr minimum 12 luni. Colaborare cu agentii **500 €;** ☎0753.883.476

236. **Mihai** Bravu, dec., 60 mp, mobilat, utilat, Calea Vitan, renovat recent, mobilat modern, utilat complet, aer conditionat, centrala proprie, dec., adiacent Mall Vitan, Metrou Dristor. **380 €;** ☎021.319.78.04/ 0723.515.199 oli_daniel@yahoo.com

237. **Mihai** Bravu, dec., 60 mp, mobilat, utilat, Obor, bloc reabilitat termic, renovat recent, mobilat modern, utilat complet, aer conditionat, dec., adiacent Calea Mosilor, Stefan cel Mare, Colentina, Iancului, Ferdinand, metrou Obor. **420 €;** ☎021.319.78.04/ 0723.515.199 oli_daniel@yahoo.com

238. **Mihai** Bravu, 2 camere, bloc nou, inchiriere dec., 55 mp, mobilat, utilat, Procapital Development va ofera spre inchiriere apartament nou (2018) 2 camere, Mihai Bravu, Aleea Tandala. **480 €;** ☎0720.888.023 eduard.damian@procapitald.ro

239. **Mihai** Bravu, Hasdeu, semidec., 52 mp, mobilat, utilat, bloc reabilitat, apartament 2 camere semidec., mobilat, utilat, recent renovat, vedere spate **350 €;** ☎0724.226.342/ 021.312.59.99 cristian@k-imobiliare.ro

240. **Militari** dec., 56 mp, mobilat, utilat, Militari Residence, langa piscina Aqua Garden, etaj 1, mobilat si utilat modern, gresie, faianta, parchet, termopan, lcd, masina de spalat, ac, liber. **300 €;** ☎0734.830.800

241. **Militari** dec., 60 mp, mobilat, utilat, Militari Rezidens, propunem spre inchiriere un apartament de 2 camere, dec., mobilat elegant nou situat la etj 2, masina spalat aragaz frigider termopan aer conditionat, centrala proprie. **300 €;** ☎0722.542.692 pavimobiliare@yahoo.com

242. **Militari** dec., 56 mp, mobilat, utilat, Residence, 5 minute statie stb, bloc 2018, prima inchiriere, totul nou, mobilat si utilat modern, 2 lcd, a/c, liber. **350 €;** ☎0734.830.800

243. **Militari** Lujerului, dec., mobilat, utilat, confort 1, mobilat complet, masina de spalat, frigider, aragaz, metrou Lujerului la cinci minute de bloc, **300 €;** ☎0720.592.299/ 0774.076.822

244. **Militari** Residence, dec., 60 mp, mobilat, utilat, langa piscina Aqua Garden, etaj 1, mobilat si utilat modern, gresie, faianta, parchet, termopan, lcd, masina de spalat, aer conditionat, centrala **300 €;** ☎0734.830.800

245. **Militari** Residence, dec., 52 mp, mobilat, utilat, Militari Residence, et 3, dec., mobilat si utilat, totul nou, bucataria inchisa, prima inchiriere, 2 balcoane, liber. Chiria 1 luna + 1 garantie, **330 €;** ☎0734.400.090 Mihaelatara@yahoo.com

246. **Militari** Residence, dec., 60 mp, mobilat, utilat, particular, inchiriez apartament doua camere, lux spatios 60 mp, in complexul rezidential Militari residence. Pe termen lung prima luna 1+1, chiria plus o luna de garantie, **300 €;** ☎0734.964.684 avenerra2412@gmail.com

247. **Militari** Residence, semidec., 44 mp, mobilat, utilat, se da spre inchiriere ap. cu 2 cam., 43 mp, et. 5/6, dotat cu mobila noua si aparatura electrocasnica, balcon inchis, aer condizional, bloc nou 2017, ap este situat in tineretului 73 Militari Residence **330 €;** ☎0761.548.941/ 0721.560.907 Rodi.rodyca@yahoo.com

248. **Militari** Residence, Militari semidec., 50 mp, mobilat, utilat, Apartament modern, in Militari Residence- Rezervelor 54, mobilat si utilat complet, bloc 2014, loc de parcare inclus, acces cu telecomanda/ bariera. **260 €;** ☎0720.221.802 office@heramba.ro

249. **Militari,** semidec., 60 mp, mobilat, utilat, Pacii metrou, semidec., etaj 3 din 4, imobil nou, mobilat si utilat modern, centrala termica, curat, apropiere mijloace de transport, metrou, liber de la 15 iunie, 1+1, **300 €;** ☎0723.118.778/ 0723.118.760 stentorintermed@yahoo.com

250. **Militari,** Apusului complex semidec., 60 mp, mobilat, utilat, Proprietar, 2 cam, 60 mp, et 3/4, bloc reabilitat si linistit, mobilat, utilat, AC, totul nou, elegant, contract, 2 luni garantie, 10 min M.Gorjului si 1 min statie STB. **350 €;** ☎0728.328.376

251. **Militari,** bloc 2019, totul nou, curte, parcare, semidec., 90 mp, mobilat, utilat, privatehouse.ro va propune spre inchiriere un apartament deosebit in zona Militari. Inchiriere apartament 2 camere Militari, strada Viscolului, la 15 minute de metrou Pacii, bloc 2019. **550 €;** ☎0760.101.098 claudiu@privatehouse.ro

252. **Militari,** bloc 2019, totul nou, curte, parcare, semidec., 70 mp, mobilat, utilat, privatehouse.ro va propune spre inchiriere un apartament deosebit in zona Militari. Inchiriere apartament 2 camere Militari, strada Viscolului, la 15 minute de metrou Pacii, bloc 2019. **500 €;** ☎0760.101.098 claudiu@privatehouse.ro

253. **Militari,** Chiajna, Auchan, Ballroom, dec., 51 mp, mobilat, utilat, apartament de inchiriat totul nou, Militari, Rezervelor, Lidl. **350 €;** ☎0725.744.950 andreearezervelor79@gmail.com

254. **Militari,** Cocosul Rosu, semidec., mobilat, utilat, curte, baie, bucatarie, separat, negociabil, **250 €;** ☎0763.070.130/ 0747.953.488

255. **Militari,** Iuliu Maniu semidec., mobilat, utilat, intre Liceul Tudor Vladimirescu si Apaca, 2/4, parchet, termopan, tv, masina spalat, cablu si internet active, foarte curat, liniste. **300 €;** ☎0724.278.376

256. **Militari,** Iuliu Maniu, Pacii, Rotar Park Residence dec., 60 mp, mobilat, utilat, Ansamblu rezidential 2018 apartament nou la cheie 2 camere dec., parcare de inchiriat, la 2 minute de metrou statia Pacii, acces facil catre autostrada. Complet mobilat si utilat. Liber. **450 €;** ☎0757.578.681

257. **Militari,** Iuliu Maniu, str. Barsanesti, dec., 56 mp, mobilat, utilat, apropre de statia STB, metrou, apartament 2 camere cf. 1 dec., et. P/10, sup. 56 mp cu balcon, mobilat, utilat total, contorizat, um, interior usi termopan, gresie, faianta, parchet, termopan, calorifere aluminiu, liber **300 €;** ☎0721.262.173 ion.cdumitru@yahoo.com

258. **Militari,** Lujerului dec., 58 mp, mobilat, utilat, 5 minute distanta de metrou, bloc nou, etaj 2/5, mobilat si utilat nou, liber, renovat nou, complet dec., usa la fiecare camera, balcon. **400 €;** ☎0738.626.996

259. **Militari,** metrou Lujerului, Plaza Residence, dec., 70 mp, mobilat, utilat, 4/9, dec., mobilat si utilat modern, canapea extensibila sufragerie, centrala proprie, aer conditionat, luminos, 7 minute de metrou, bloc 2016, ideal familie **450 €;** ☎0723.962.905 imobiliare05@gmail.com

260. **Militari,** Pacii 50 mp, mobilat, utilat, la curte 2 camere conditii bloc, mobilate, gresie, faianta, parchet, frigider, aragaz, masina de spalat, curte interioara comuna, centrala propie, **250 €;** ☎0761.532.117/ 0722.542.692

261. **Militari,** Pacii 5 minute metrou dec., mobilat, utilat, Apartament cu 2 camere dec. mobilat si utilat modern, intr-un bloc 2012, etaj 2/3. Centrala termica, aer conditional, liber. Contract la Administratia Financiara. **340 €;** ☎0751.581.657

262. **Militari,** Politehnica, semidec., 48 mp, mobilat, utilat, Militari, Politehnica facultate, metrou 3 minute, inchiriem ap 2 cam mobilat complet, etj 2/4, tv, utilat: masina spalat, aragaz frigider termopan, gresie faianta, parchet. Liber. **300 €;** ☎0722.542.692 pavimobiliare@yahoo.com

263. **Militari,** Residence Lidl, stradal Rezervelor, dec., 60 mp, mobilat, utilat, statie la scara, dec., 2 balcoane , aer conditionat, etaj 6/8- 2 lifturi, parcare mare 1+1 garantie, **300 €;** ☎0723.531.432/ 0730.125.007 bodi_84@yahoo.com

264. **Militari,** Residence, semidec., 54 mp, mobilat, utilat, Apartament mobilat si utilat ,aer conditionat in fiecare camera,acces facil mijloace de transport in comun,centrala termica proprie,balcon inchis cu termopan.Daca ai hainele pregatite te poti muta. **300 €;** ☎0725.390.507 stefan.apartamente.noi@gmail.com

265. **Militari,** Rezidential Apusului 1 dec., 67 mp, mobilat, utilat, Cartier rezidential, etaj 1/3, dec., mobilat si utilat complet, 2 balcoane, loc parcare, 1luna+1 luna garantie, liber. **300 €;** ☎0726.414.738

266. **Militari,** str. Apusului, str. Aleea Petrachesti, dec., 57 mp, mobilat, utilat, aproape de statia ratb Aragonitului,ap. 2 camere confort 1 dec., etaj parter/4, bloc 1984, sup. 57 mp cu 2 balcoane, bloc anvelopat, usa metalica interior usi noi, g, f, p, t, 1 ac, mobilat, utilat, loc parcare, liber. **300 €;** ☎0721.262.173 ion.cdumitru@yahoo.com

267. **Mosilor** 65 mp, mobilat, utilat, apartament 2 camere mobilat si utilat de inchiriat in zona Mosilor, str. Ardeleni la 8 minute de Metrou. Apartamentul este renovat integral si mobilat nou in 2019. Apartamentul este la etajul 1, **440 €;** ☎0756.933.706 Alexandru.nedelcu@remax.ro

268. **Mosilor** semidec., 60 mp, mobilat, utilat, Eminescu, mobilat, nou, bloc, reabilitat, contorizat, 2, balcoane, renovat, etaj, 5/8, gresie, faianta, parchet, termopan, liber, contract, ANAF, acces, metrou, Obor, **375 €;** ☎0721.864.861/ 0747.115.444 expocardinal@yahoo.com

269. **Mosilor** dec., 58 mp, mobilat, utilat, Mosilor, Pizza Hut, Obor, metrou 7 minute, inchiriem 2 cam cu intrare strada, mobilat elegant tineresc, 4/10, dec., masina spalat, aragaz, frigider, termopan, aer conditionat, gresie, parchet. Impecabil **440 €;** ☎0722.542.692 pavimobiliare@yahoo.com

270. **Mosilor,** 5 minute metrou Bucur Obor, semidec., 56 mp, mobilat, utilat, 2 camere confort 1 semidec. mobilat modern, etaj 5/8, frigider, aragaz, masina de spalat, aer conditionat, gresie, faianta, parchet, termopan, 2 balcoane. **375 €;** ☎0761.532.117/ 0722.542.692 lacramioara_munteanu@yahoo.com

271. **Mosilor,** apartament cu 2 camere dec.e dec., 60 mp, mobilat, utilat, Mosilor, Carol I, aproape de Universitate, spatios, cu 2 balcoane, mobilat complet, usa metalica, termopan, parchet, gresie, faianta, aer conditionat, tv,aragaz, frigider, masina automata, civilizat. **350 €;** ☎0731.877.269

272. **Mosilor,** Obor, Universitate, Central dec., 60 mp, mobilat, utilat, Inchiriere apartament 2 camere lux, 6 minute de metrou, loc de parcare, centrala proprie, totul nou, **380 €;** ☎0767.188.180

273. **Muncii** Piata, dec., 60 mp, mobilat, utilat, renovat recent, dec., bloc reabilitat, g, f, p, t, um, ac, etaj 3/8, mobilat renovat si utilat recent, pret 350 euro, **350 €;** ☎0738.626.996

274. **Muncii,** Basarabia, Campia Libertatii, Decebal dec., 57 mp, mobilat, utilat, inchiriere apartament 2 camere lux, 3 minute de metrou, loc de parcare, centrala proprie, totul nou, **350 €;** ☎0767.188.180

275. **Muncii,** Calea Calarasilor dec., 60 mp, mobilat partial, utilat partial, 3 minute metrou, dec., 2 balcoane, parchet, gresie, faianta, liber de la 01. 08 **350 €;** ☎0732.135.467 ramax2016@yahoo.com

276. **Muncii,** Calea Calarasilor, dec., 60 mp, mobilat, utilat, 3 minute metrou, dec., 2 balcoane, parchet, gresie, faianta, liber de la 01. 08. **350 €;** ☎0732.135.467 ramax2016@yahoo.com

277. **Natiunile** Unite, Calea Victoriei, Unirii semidec., 50 mp, mobilat, utilat, Calea Victoriei 1-5, etajul 7/8, la 5 minute de metroul Unirii, Centrul Vechi. Mobilat si utilat, cu balcon si vedere frumoasa spre Piata Natiunile Unite **400 €;** ☎0722.323.657 office@heramba.ro

278. **Nicolae** Grigorescu, metrou, Pta Salajan, bl 2010 dec., 60 mp, nemobilat, utilat, parter, amenajat,dec., nemobilat,bucatarie utilata, aragaz, frigider, hota, parter, amenajat, bloc nou, pozitie excelenta, contract ANAF, ideal firma/locuit, apropiere metrou Nicolae Grigorescu. **1.450 L;** ☎0745.541.761

279. **Nicolae** Grigorescu, Salajan, Parc IOR, Titan dec., 58 mp, mobilat, utilat, 1 minut Parc IOR,6 minute metrou Nicolae Grigorescu, semistradal, curat, spatios, etaj 5/10, mobilat clasic, utilat, aragaz, frigider, masina spalat, microunde, vedere parc, bloc reabilitat, zona verde, liber **300 €;** ☎+40762570107

280. **Nicolae** Grigorescu, Titan, 1 Decembrie, dec., 60 mp, mobilat, utilat, inchiriere apartament 2 camere lux, 3 minute de metrou, loc de parcare, centrala proprie, totul nou **330 €;** ☎0767.188.180

281. **Obor** adiacent, semidec., 65 mp, mobilat, utilat, liber 07.10.2019 la et. 5/6, bloc 2015, apartament de lux. Langa Stefan cel Mare, Iancului. Pipera, lacul tei, Colentina, Mosilor, Pantelimon, Doamna Ghica. **425 €;** ☎0728.054.245/ 0771.542.321 davidescu.aurelian@gmail.com

282. **Obor** sos. Colentina Complex Rosegarden, 67 mp, mobilat, utilat, in complexul RoseGarden, Metrou Obor 7 min. Pipera 7 min. ap. cu 2 cam. modelul mare, stradal, 8/11, 2 terase, bloc 2009, imb noi, gresie, faianta, parchet, UM, AC, un loc de parcare subteran inclus in pret. Contract 1+1L. **430 €;** ☎0723.947.833/ 0722.614.867

283. **Obor,** dec., mobilat, utilat, dec., 54 mp, apropiere metrou, zona linistita, bloc reabilitat recent, etaj 2/8, mobilat si utilat complet, renovat recent, contorizat, pret 360 e. **360 €;** ☎0738.626.996

284. **Obor,** Colentina, Doamna Ghica, lux dec., 55 mp, mobilat, utilat, complexul Planorama, 1/15, dec., ultra modern utilat complet, totul nou, constructie 2012, paza, supraveghere video 24/24, g, f, p, termopan, usa metal, aer conditionat, centrala termica, loc parcare, contract ANAF **400 €;** ☎0724.336.834

285. **Obor,** Colentina, Doamna Ghica, Tei, 10 min. metrou semidec., 45 mp, mobilat, utilat, aproape parc Plumbuita, Kaufland, mall Veranda, Scoala 30, etaj 6/10, semi, 45 mp, bloc reabilitat termic, vedere mixta, baie cu fereastra, mobilat, utilat, imb, g, f, p, termopan, um, liber, av 1+1, **299 €;** ☎021.380.28.14/ 0737.435.628

286. **Obor,** Mosilor, Colentina, Iancului dec., 60 mp, mobilat, utilat, inchiriere apartament 2 camere lux, 3 minute de metrou, loc de parcare, centrala proprie, totul nou, **340 €;** ☎0767.188.180

287. **Obor,** zona Kaufland, proprietar ofer ap. 2 camere, foarte curat, toate dotarile, mobila noua, 3/10, **300 €;** ☎0721.418.665

288. **Oferta** inchiriere 2 camere Crangasi dec., 50 mp, mobilat, utilat, **400 €;** ☎0784.409.030 codrescu.petre@galaxyimob.ro

289. **Otopeni** dec., 70 mp, mobilat, utilat, Proprietar, inchiriez apartament 2 camere, 70 mp, in vila P+1+M, la Padurea Baneasa, parcare in curte, terasa cu vedere la padure 6/4 mp, complet mobilat si utilat. **450 €;** ☎0747.598.080 paulmarin4@yahoo.com

290. **Otopeni,** dec., 83 mp, mobilat, utilat, ap. lux in ansamblul rezidential Ambasad'or Home.Nou, dec., incalzire pardoseala, videointerfon, mobilat, utilat, paza **450 €;** ☎0734.442.219 anca.serban@ambasador-home.ro

291. **Pache** Protopopescu, semidec., 75 mp, nemobilat, utilat, la intersectia strazilor Austrului cu Plantelor, parter de bloc tip vila S+P+3, la doua statii de metrou Iancului, 2 camere nemobilate, doar pentru persoane juridice, cu centrala termica proprie; **450 €;** ☎0799.984.105

292. **Pacii,** Apusului, Gorjului, Lujerului dec., 60 mp, mobilat, utilat, inchiriere apartament 2 camere lux, 3 minute de metrou, loc de parcare, centrala proprie, totul nou, **320 €;** ☎0767.188.180

293. **Palladium** Residence apartament 2 camere 42 mp, mobilat, utilat, apartament 2 camere de inchiriat in complexul Palladium Residence foarte aproape de metrou Nicolae Teclu, tramvai, Lidl, Penny, Auchan Pallady, metro Pallady etc. complet mobilat, totul nou. **350 €;** ☎0735.555.555 marketingonline.mobvip@gmail.com

294. **Panduri,** 58 mp, mobilat, utilat, 2 camere, Ac, masina spalat, stradal, transport 226, 385, 136, 122, proprietar, **350 €;** ☎0744.830.138

295. **Panduri,** zona f. stabila, centrala, bloc 1990, et. 6, apartament integral renovat si mobilat in mai 2019, absolut totul f. curat, frumos, elegant, deosebit, proprietar, **370 €;** ☎021.610.43.51

296. **Pantelimom,** Morarilor, Marcu Armasu,langa spital dec., 45 mp, mobilat, utilat, aproape metrou Costin Georgian, Parcul Morarilor, Cora 20 min. Mega Mall, etaj 3/10 dec, 45 mp, bloc reabilitat termic, pe mijloc, orientare est, renovat recent, g, f, p, termopan, um, mobilata, utilat, av 1+1. **265 €;** ☎021.380.28.14/ 0737.435.628 caraimanimobiliare@yahoo.com

297. **Pantelimon** Cora Malaxa 55 mp, mobilat, utilat, 2 camere mobilat ?i utilat gresie, faianta, parchet, termopan, usa metalica, liber **270 €;** ☎0724.711.756

298. **Pantelimon** Mega Mall, Iancului, Obor, Ferdinand dec., 60 mp, mobilat, utilat, Inchiriere apartament 2 camere lux, 3 minute de Mega Mall, loc de parcare, centrala proprie, totul nou. **320 €;** ☎0767.188.180

299. **Pantelimon,** Chisinau, Cernauti, Basarabia, dec., 56 mp, mobilat, utilat, Diham, 6/10, dec, mobilat utilat complet, 2 wc, 56 mp, gresie, faianta, parchet, termopan, usa metalica, bloc reabilitat termic, pozitie superba, zona linistita, contract ANAF, liber, 1 L+1 L. **300 €;** ☎0787.882.999

300. **Pantelimon,** Spital, dec., mobilat, utilat, p/10, cf. 2, renovat, **1.000 L;** ☎0763.070.130/ 0747.953.488

301. **Parc** Bazilescu, Jiului, 1 Mai, Bucurestii Noi dec., 66 mp, mobilat, utilat, inchiriere apartament 2 camere lux, 3 minute de metrou, loc de parcare, centrala proprie, totul nou, **340 €;** ☎0767.188.180

302. **Parc** Carol, dec., 51 mp, nemobilat, neutilat, apartament 2 camere, parter, dec., nemobilat, aer conditionat, bloc 2017, pretabil pentru sediu de firma sau locuit. La doar 5 minute distanta se afla primaria sectorului 5, parc Carol **400 €;** ☎0748.238.661/ 0751.075.989 georgiana@imogroup.ro

303. **Parcul** Carol ISG Residence III dec., 51 mp, mobilat, utilat, Apartamente 2 camere, disponibile de la etajul 1 la 9, in bloc nou, dec.e si semidec.e, utilate. Mijloace transport RATB 232, 7, 47, 173 metrou Eroi Revolutiei sau Piata Unirii. **450 €;** ☎0748.238.661/ 0754.026.556 georgiana@imogroup.ro

304. **Parcul** Tineretului, apartament unicat, semidec., 80 mp, mobilat, utilat, **550 €;** ☎031.630.35.50 sorin@sorinraducu.ro

305. **Petre** Ispirescu, Margeanului dec., 48 mp, mobilat, utilat, inchiriem in zona Rahova cu 1 sau 2 dormitoare in regim hotelier. Camere curate, spatioase, mobilate modern, paturi confortabile extralarge 180 x 200 cm. Bucatarie mobilata si utilata. Rog seriozitate **160 L;** ☎0767.834.267 neead2@gmail.com

306. **Piata** Alba Iulia, Unirii apartament cochet in vila dec., 50 mp, mobilat, utilat, in vila renovata/consolidata 2011, izolata termic, putini si de calitate vecini. Curte a vilei pt un ceai/ gratar, interfon acces curte-apartament, mobilat/ utilat modern, centrala termica, ac. Luminos/ calduros **380 €;** ☎0726.777.877 victoria@primob.ro

307. **Plata** Chibrit , Bd Ion Mihalache semidec., 54 mp, mobilat, utilat, 2 camere confort 1, etaj 1/10 , gresie, faianta, parchet, termopan, frigider, aragaz, masina de spalat, **390 €;** ☎0761.532.117/ 0722.542.692

308. **Piata** Domenii, Manastirea Casin, ap 2 cam in vila, dec., 60 mp, mobilat, utilat, apartament în vila de 4 familii. Curte. Locuri de parcare. 60 mp. Decomandat. Parchet. Gresie. Faianta. AC. Mobilat complet. Centrala proprie. Usa metalica. Cautiune/garantie+chirie. Variante. **500 €;** ☎0722.500.321 mihai.negret@euro-lines.ro

309. **Piata** Dorobanti, Radu Beller vis-a-vis liceul Caragiale 2 camere de inchiriat semidec., 53.00 mp, mobilat, utilat, **400 €;** ☎0724.808.552 matei@mateipantea.ro

310. **Piata** Kogalniceanu - Cismigiu semidec., mobilat, utilat, particular, Piata Kogalniceanu - rond, ap.2 camere, renovat cu finisaje de calitate, mobilat si utilat complet,la 3 min. de Parcul Cismigiu si 5 min de Parcul Izvor. **500 €;** ☎0722.977.464

311. **Piata** Muncii, semidec., 55 mp, mobilat, utilat, 10 minute metrou, renovat complet, modern, mobilat si utilat, instalatii electrice si sanitare noi, bloc reabilitat, termen lung. **400 €;** ☎0732.135.467 ramax2016@yahoo.com

312. **Piata** Muncii, dec., 60 mp, mobilat, utilat, Mihai Bravu, bloc reabilitat termic, renovat recent, mobilat modern, utilat complet, dec., adiacent Basarabia, Calea Calarasilor, Dristor, Baba Novac, Decebal, metrou Piata Muncii. **400 €;** ☎021.319.78.04/ 0723.515.199 oli_daniel@yahoo.com

313. **Piata** Progresul, semidec., 50 mp, mobilat, utilat, 2 camere, complet renovat si remobilat, Piata Progresul, luminos, linistit. Preferabil cuplu tanar, nefumatori. Se prefera doritori din sistemul de siguranta nationala dar nu este un aspect obligatoriu **350 €;** ☎0748.771.911 teo.agud@gmail.com

314. **Piata** Romana Dacia Bulevard, 54 mp, mobilat, utilat, parter/8, mobilat si utilat complet, parchet, termopan, masina spalat, contract ANAF, **400 €;** ☎0720.663.399 siadconcept@gmail.com

315. **Piata** Romana, Dacia, semidec., 70 mp, mobilat, utilat, Piata Romana, Dacia, in vila, etaj 2, curte, loc de parcare, centrala proprie, mobilat, utilat, aer conditionat, singur nivel, liber, urgent, chei la agentie. **450 €;** ☎0722.970.050

316. **Piata** Romana, Dacia, langa Liceul Economic, ASE, semidec., 35 mp, mobilat, utilat, garsoniera dubla gen apartament 2 camere, parter/ vila, renovat mobilat utilat complet modern, centrala termica, apropre de metrou, **340 €;** ☎0724.485.211/ 0732.366.831 lcluminita7@gmail.com

317. **Piata** Romana, Magheru, inchiriez ap. 2 cam., 1961, renovat si mobilat nou. Primul chirias, et. 7/8, **450 €;** ☎0761.133.104

318. **Piata** Rosetti, Universitate semidec., 38 mp, mobilat, utilat partial, particular, centrala proprie, intretinere mica, etaj 2 din vila, mobilat, ideal student, prox. Universitate, spitalul Coltea, Intercontinental, 2 luni garantie. **260 €;** ☎0721.881.522

319. **Piata** Sudului, semidec., mobilat, utilat, Piata Sudului 7 m metrou, Oltenitei complex Jupiter bloc nou, ap 2 cam. la prima inchiriere, 70 mp utili 10/12, mobilat nou lux, cu un design tineresc, g, f, p, t de calitate, centrala proprie. Liber. **430 €;** ☎0722.542.692 pavimobiliare@yahoo.com

320. **Piata** Sudului, Brancoveanu, Oltenitei dec., 62 mp, mobilat, utilat, inchiriere apartament 2 camere lux, 3 minute de metrou, loc de parcare, centrala proprie, totul nou **330 €;** ☎0767.188.180

321. **Piata** Victoriei semidec., 40 mp, mobilat, utilat, ap se afla la etajul 1, intr-un imobil tip vila P+1+M; este mobilat/ utilat cu masina de spalat rufe, frigider, aer conditionat si centrala termica proprie; tramvai, metrou P-ta Victoriei la 10 min **450 €;** ☎0758.022.582 cristina@h-b.ro

322. **Piata** Victoriei metrou, Dorobanti Capitale Roma 21 semidec., 42 mp, mobilat, utilat, ap atipic 2 camere -dependinte, 42 mp, 3/3, centrala proprie, aer conditional, parchet lemn, gresie, termopan, mobilat utilat, facilitati in Ap si zona: metrou M1 M2, STB. Cauta pe Net poze, schita cu nr. tel, **350 €;** ☎0769.840.201 21romastreet@gmail.com

323. **Piata** Victoriei, dec., 63 mp, mobilat, utilat, apartament modern, complet mobilat si utilat, et 10, suprafata generoasa, ideal pentru persoanele active care lucreaza in centru, f apropre de mijloacele de transport, restaurante, banci, parc. **470 €;** ☎0766.481.491 hbtimobiliare@gmail.com

324. **Pipera,** Iancu Nicolae, Forest Hill Residence, semidec., 75 mp, mobilat, utilat, privatehouse.ro va propune spre inchiriere un apartament in zona Pipera. Inchiriere apartament 2 camere Pipera, Iancu Nicolae, strada Iancu de Hunedoara, Complex Forest Hills, bloc 2016. **550 €;** ☎0741.773.257 simona@privatehouse.ro

325. **Pipera,** Iancu Nicolae, Forest Hill, parcare, semidec., 75 mp, mobilat, utilat, privatehouse.ro va propune spre inchiriere un apartament in zona Pipera. Inchiriere apartament 2 camere Pipera, Iancu Nicolae, strada Iancu de Hunedoara, Complex Forest Hills, bloc 2016. **550 €;** ☎0741.773.257 simona@privatehouse.ro

326. **Pipera,** Rond OMV, 4 City Residence, Parcare, semidec., 60 mp, mobilat, utilat, privatehouse.ro va propune spre inchiriere un apartament in zona Pipera. Inchiriere apartament 2 camere Pipera, rond OMV, Sos. Bucuresti Nord, Complex 4City North, bloc 2018. **650 €;** ☎0741.773.257 simona@privatehouse.ro

327. **Pipera,** Scoala Americana, complex Green Vista semidec., 60 mp, mobilat, utilat, inchiriez apartament 2 cam., fabulos, in complex rezidential Green Vista, etaj 1, loc parcare subteran, mobilat si utilat complet modern, balcon, tv lcd, video interfon, contractul se declara la ANAF **430 €;** ☎0787.859.952

328. **Plaza** Lujerului dec., 50 mp, mobilat, utilat, Inchiriere apartament 2 camere, mobilat si utilat, 50 mp utili, etaj 9 din 11, bloc 2019, situat in ansamblul Plaza Residence, Lujerului, prima inchiriere. **450 €;** ☎0735.248.619 office@seceanu.ro

329. **Politehnica,** Quadra semidec., 75 mp, mobilat, utilat, Particular, 2 camere, semidec., Quadra 1, bloc 2009, mobilat si amenajat deosebit, utilat complet, vedere panaoramica, etaj 7, loc de parcare propriu, 500 euro/luna. **500 €;** ☎0723.380.783 bogdan_banulescu@yahoo.co.uk

330. **Polona,** Dorobanti, dec., 60 mp, mobilat, utilat, apartament doua camere spatios, dec., situat la etajul 1, la nici cinci minute de metrou Stefan cel Mare, bloc anvelopat, complet mobilat si utilat, 2x a.c. Merita vazut! **539 €;** ☎0730.325.470 adrianstanciu44@yahoo.com

331. **Prelungirea** Ghencea, semidec., 64 mp, mobilat, utilat, Domnesti la 5 km de Bucuresti, et. 2/2, loc parcare, nou izolat int. si ext. Ratb la 400 m, cheltuieli min. cablu si net, drum privat cu porti (cod acces sau telecomanda) o luna+1, contract ANAF, **850 L;** ☎0773.775.030

332. **Primaverii,** Dorobanti, Televiziune, Floreasca, dec., 80 mp, mobilat, utilat, inchiriere apartament 2 camere dec., mobilat utilat nou, loc de parcare, centrala proprie, totul nou, 6 minute de metrou, etaj 2, bloc nou **450 €;** ☎0767.188.180

333. **Primaverii,** Herastrau, Kiseleff, Aviatorilor, dec., 60 mp, mobilat, utilat, inchiriere apartament 2 camere lux, 6 minute de metrou, loc de parcare, centrala proprie, totul nou **470 €;** ☎0767.188.180

334. **Pucheni** 73A-73B Rahova sector 5, dec., 47 mp, mobilat, utilat partial, inchiriere, 2 camere, spatios, bloc nou, situat in complex residential, corp C, p/10, finisaje moderne, centrala proprie, tamplarie Rehau, usa antiefractie, apometre, pretabil pentru salon/birou. **300 €;** ☎0728.132.404 savuanamaria@yahoo.com

335. **Rahova** dec., 48 mp, mobilat, utilat, inchiriez in Rahova, Str. Barca apartament cu 1 sau 2 dormitoare in regim hotelier (plata/zi). Mobilat si utilat nou, cablu si internet pe fibra optica. Mai multe detalii la telefon sau pe wapp. **160 L;** ☎0767.834.267 neead2@gmail.com

336. **Rahova,** Sebastian, dec., 53 mp, mobilat, utilat, oferim spre inchiriere un ap de 2 camere mobilat complet, etj 1/4, aragaz, frigider, masina spalat termopan, aer conditionat, gresie, faianta, parchet, centrala proprie, **1.200 L;** ☎0722.542.692 pavimobiliare@yahoo.com

337. **Romana,** semidec., 50 mp, mobilat, utilat, inchiriere apartament 2 camere Piata Romana. Renovat, mobilat si utilat nou, dispune de terasa, spatii depozitare, ac, acces rapid catre punctele de interes ale orasului, Universitate, Cismigiu **630 €;** ☎0757.704.332

338. **Romana,** Amzei, dec., 55 mp, mobilat, utilat, apropiere metrou, magazine, non-stop, renovat recent, utilat complet, mobilat modern, centrala termica proprie (bloc), contorizat, pret 390 e, **390 €;** ☎0738.626.996

339. **Romana,** Universitate, Cismigiu, dec., 55 mp, mobilat, utilat, apartament cu vedere la parcul Cismigiu, apropiere parc, mobilat, renovat si utilat 2017, zona linistita, balcon, ac, lux, **440 €;** ☎0738.626.996

340. **Sala** Palatului inchiriere apartament 2 camere semidec., 50 mp, mobilat, utilat, curat, spatios, luminos, dispune de aer conditionat, spatii depozitare, et 1/8. Aproape de Cismigiu, Romana, Universitate, Romana, Kogalniceanu. **400 €;** ☎0757.704.332 alexandru.ion@houseadvisers.ro

341. **Sala** Palatului, dec., 47 mp, mobilat, utilat, apartamentul perfect pentru tine, cochet mobilat ?i complet utilat apartamentul este situat ultracentral, langa Sala Palatului, sector 1, la 5 minute de metrou Universitate **520 €;** ☎0775.176.743 sonia.serbanescu@yahoo.com

342. **Sala** Palatului, strada Ion Campineanu, nemobilat

Imobiliare închirieri 2 CAMERE

384. **Tineretului,** vis a vis de parcul Tineretului, dec., 55 mp, mobilat, utilat, particular inchiriez apartament dec. 2 camere, multiple imbunatatiri, bloc linistit, scara civilizata, vedere in spatele blocului. Se inchiriaza mobilat si utilat **420 €;** ☎0785.188.038 adigb@yahoo.com

385. **Titan** dec., 55 mp, mobilat, utilat, parc Titanii, bloc reabilitat, etajul 9 din 10, complet renovat, mobilat si utilat lux, televizor LCD, aer conditionat, masina spalat, termopane, usa metalica, liber, termen lung, fara animale. **400 €;** ☎0732.135.467 adriangeambei@yahoo.com

386. **Titan,** dec., 58 mp, mobilat, utilat, apropiere metrou, parc, zona linistita, etaj 2/8, gresie, faianta, parchet, termopan, aer cond., usa metalica, liber, renovat recent, mobilat si utilat lux, **330 €;** ☎0738.626.996

387. **Titan,** 1 Decembrie 1918, proprietar, dec., 50 mp, mobilat, utilat, Complex High Class Residence (foarte modern), bloc nou, paza, bariera, loc parcare, 2 camere, prima inchiriere, finisaje lux, mobilat si utilat lux (totul nou), centrala, balcon, 1+1, exclus comision. **420 €;** ☎0755.016.753

388. **Titan,** 1 Decembrie Pallady, semidec., mobilat, utilat, apartament situat in complex Paladium Residence la 600-700 m distanta de metrou Nicolae Telcu, mobilat nou, primul chirias, disponibil de la 25 iulie, **315 €;** ☎0736.965.547 maria.mariailinca@yahoo.com

389. **Titan,** 10 minute metrou, chiar pe Prisaca Dornei, dec., mobilat, utilat, parc Titanii, bloc reabilitat, etajul 9 din 10, complet renovat, mobilat si utilat lux, televizor LCD, aer conditionat, masina spalat, termopane, usa metalica, liber, termen lung, fara animale **400 €;** ☎0732.135.467

390. **Titan,** 2 camere, metrou 1 Decembrie, totul nou, semidec., 52 mp, mobilat, utilat, 2 camere semidec., Titan, la 2 min. De metrou 1 Decembrie, proaspat renovat, mobilat si utilat modern, totul nou, 52 mp, etaj 9/10, bloc reabilitat. Zona verde, acces rapid mijloace de transport. **350 €;** ☎0720.888.054 eugenia.cretu@procapitald.ro

391. **Titan,** 8 minute metrou Salajan, dec., 55 mp, mobilat, utilat, fara agentie, fara comision, parter, la salariati, **350 €;** ☎0760.351.865

392. **Titan,** apartament 2 camere prima inchiriere, dec., 50 mp, mobilat, utilat, Titan, Palladyum Residence, apartament 2 camere prima inchiriere, 7 minute metrou Nicolae Teclu. **350 €;** ☎0724.996.460

393. **Titan,** Costin Georgian metrou, dec., 52 mp, mobilat, utilat, etaj 6, la 5 minute de metrou, bloc izolat termic, curat, liber. **300 €;** ☎0734.352.036 casaperdueconsulting@yahoo.com

394. **Titan,** Dristor, Nicolae Grigorescu, Baba Novac dec., 63 mp, mobilat, utilat, inchiriere apartament 2 camere lux, 3 minute de metrou, loc de parcare, centrala proprie, totul nou, **310 €;** ☎0767.188.180

395. **Titan,** Metrou 1 Decembrie 1918 semidec., 51 mp, mobilat, utilat, la 3 min., bloc reabilitat in 2018, etj.2, mobilat si utilat (inclusiv A.C.), liber. **360 €;** ☎0723.578.525 habitatinteligent@yahoo.com

396. **Titan,** Piata Minis, Balta Alba semidec., 57 mp, mobilat, utilat, 7 min metrou Titan, semistradal, etaj 2/10, recent renovat, mobilat modern, utilat complet, parchet, termopan, aer cond, microunde, tv, aspirator, balcon, bloc reabilitat, scara impecabila, loc parcare, zona verde. **400 €;** ☎+40762570107

397. **Titan,** Policolor, Palladium Rezidence, dec., 52 mp, mobilat, utilat, doua camere et. 2/10, mobilat utilat totul nou, centrala termica proprie, aer conditionat, usa metalica, aproape de statia de metrou Policolor, loc de parcare. Prima inchiriere **350 €;** ☎0720.011.960 nicolae.imobiliare@yahoo.com

398. **Titan,** Trapezului, etaj 3/8, dec., mobilat si utilat dec., 52 mp, mobilat, neutilat, **435 €;** ☎0720.722.861 iulia.dobrescu@activimob.ro

399. **Titan,** vedere Parc IOR, semidec., 54 mp, mobilat, utilat, blocul este situat in fata parcului la 5 min de metrou Dristor. Apartamentul este renovat complet, televizoare, mobilat si utilat complet, parchet stejar, etaj 8/10. Prima inchiriere. **370 €;** ☎0748.237.236 marian@confortcasaimobiliare.ro

400. **Titulescu,** inchirieri apartamente 2 camere, semidec., 45 mp, mobilat, utilat, **350 €;** ☎0720.133.267 athos.imob@yahoo.com

401. **Turda,** Ion Mihalache, semidec., 55 mp, mobilat, utilat, 2 camere, confort 1, mobilat, utilat, etaj 5/10, semidec., spatios, stradal **380 €;** ☎0773.910.634

402. **Unirii** dec., 57 mp, mobilat, utilat, Alba Iulia, constructie 2008, mobilat/ utilat complet, electrocasnice noi, etaj 8/11, bucatarie inchisa, geam baie, paza, supraveghere video, liber. **430 €;** ☎0799.936.443 cosmin.andrei@iness-intermed.ro

403. **Unirii** dec., 50 mp, mobilat, utilat, Apartament 2 cam dec.e, et. 10+tehnic, 2 lifturi, mobilat si utilat complet, aer conditionat, bloc anvelopat termic, 400 euro/luna, la 200 m de statia de metrou Unirii **400 €;** ☎0722.321.021 dragan.georgeta@regalservice.ro

404. **Unirii** dec., 73 mp, mobilat, utilat, Piata Alba Iulia, 8/11, cf.1, dec., 73mp, terasa 10mp, renovat recent, mobilat modern, utilat complet inclusiv frigider si masina de spalat, ocazie. **550 €;** ☎0723.682.204

405. **Unirii** bd, etaj 3, inchiriere apartament 2 camere dec., 74 mp, mobilat, utilat partial, va propun spre inchiriere un apartament cu 2 camere in zona bd. Unirii, intr-un bloc monolit, cu acces rapid la Piata Unirii si la mijloacele de transport in comun. **430 €;** ☎0722.732.975 axadomenii@yahoo.com

406. **Unirii** bulevard, dec., 66 mp, mobilat, utilat, propietar inchiriez apartament 2 camere, etaj 2, mobilier modern, punct de reper Zepter. Pentru mai multe detalii la telefon. **570 €;** ☎0768.703.869

407. **Unirii** Nerva Traian Pasaj Marasesti dec., 65 mp, mobilat, utilat, 5/7 dec., bucatarie open (tip bar), baie foarte mare, echipat complet recent renovat **420 €;** ☎0735.883.452 daniel.enache@central-imobiliare.ro

408. **Unirii** ultracentral bloc nou complet mobilat dec., 63 mp, mobilat, utilat, **425 €;** ☎0740.180.180 office@casadecasa.ro

409. **Unirii,** dec., 60 mp, mobilat, utilat, Calea Calarasilor, bloc 1994, renovat recent, mobilat modern, utilat complet, aer conditionat, adiacent Matei Basarab, Piata Muncii, Delea Veche, Universitatea Hyperion. **400 €;** ☎021.319.78.04/ 0723.515.199 oli_daniel@yahoo.com

410. **Unirii,** 65 mp, mobilat, utilat, Decebal, bloc reabilitat termic, mobilat modern, utilat complet, aer conditionat, adiacent Piata Alba Iulia, Calea Calarasilor, Mihai Bravu, metrou Piata Muncii. **390 €;** ☎021.319.78.04/ 0723.515.199 oli_daniel@yahoo.com

411. **Unirii,** dec., 70 mp, mobilat, utilat, proprietar, et. 2/8, vedere bulevard, g, f, t, ac, usa metalica, 3 balcoane, locatie buna blocul de langa mag. Unirii, renovat, liber.Pret negociabil, **480 €;** ☎0744.433.888

412. **Unirii,** dec., 60 mp, mobilat, utilat, se inchiriaza un ap. de 2 camere pe bd. Unirii stradal la Fantani, bloc cu paza 24/24, lift, mobilat si utilat modern, lux, renovar recent, 5/8, vedere panoramica, o luna chirie plus o luna garantie **550 €;** ☎0732.547.531/ 0732.547.531 elenavoica@yahoo.com

413. **Unirii,** semidec., 70 mp, mobilat, utilat, stradal, Rond Alba Iulia, bloc paza 24 h, civilizat, amenajat si renovat recent, utilat si mobilat lux, 2 aer cond., smart tv , internet, direct proprietar, 1l+1l garantie. **500 €;** ☎0724.861.519 popdenisclara@yahoo.com

414. **Unirii,** dec., 72 mp, mobilat, utilat, Unirii, Zepter, stradal, etaj 4/8, vedere bulevard, dec., suprafata 72 mp, 3 balcoane, curat, mobilat si utilat modern, liber, bloc monolit, constructie 1995. **500 €;** ☎0722.573.232/ 0722.573.232 office@interpartes.ro

415. **Unirii,** dec., 72 mp, mobilat, utilat, vedere Fantani, complet renovat si utliat, amenajat de arhitect, lux, 2 balcoane, 2AC, LCD, totul nou, zona linistita, pret 490 E. **490 €;** ☎0738.626.996

416. **Unirii,** Alba Iulia, Popa Nan, bloc Erbasu 2011, dec., 80 mp, mobilat, utilat, privatehouse.ro va propune spre inchiriere un apartament in zona Unirii. Inchiriere apartament 2 camere Unirii - Rond Alba Iulia, strada Popa Nan, Blocul Erbasu, bloc 2011. **550 €;** ☎0760.101.098 claudiu@privatehouse.ro

417. **Unirii,** bulevardul Unirii, Zepter, etajul 7/8, dec., 72 mp, mobilat, utilat, agentia Imobiliara RealKom va ofera spre inchiriat pe Bulevardul Unirii, etajul 7/8, 72 mp, mobilat si utilat modern, 2 balcoane, geam la baie, orientat pe nord-vest. www.realkom.ro **425 €;** ☎0740.620.112 marian.popa@realkom.ro

418. **Unirii,** Calea Calarasi, dec., 49 mp, mobilat, utilat, proprietar inchiriez mansarda, renovata integral, g, f, parchet, termopane, usa metalica, centrala proprie, cabina dus cu hidromasaj, instalatii refacute, mobilat, terasa superba de 70 mp. **290 €;** ☎0727.777.951

419. **Unirii,** Camera de Comert, Pasajul Marasesti, dec., 60 mp, mobilat, utilat, bd. Octavian Goga, bloc stradal, cu portar, etaj 2/7, spatios, mobilat si utilat complet, bucatarie modificata, ac, dressing generos, 3 balcoane, contorizare individuala. Contract ANAF. **450 €;** ☎0720.425.031/ 0760.521.671

420. **Unirii,** Cantemir stradal, acces metrou, priveliste dec., 50 mp, mobilat, utilat, 6/7, bloc anvelopat, cf. 1 dec, renovat, luminos, ferit de zgomot, balcon inchis, aer conditionat, parchet frumos din lemn, mobilat si utilat, negociabil in functie de avansul pe mai multe luni, acces metrou, **400 €;** ☎0767.480.826 diana13business@yahoo.com

421. **Unirii,** Cantemir, Horoscop semidec., 60 mp, mobilat, utilat, 2 camere cf. 1 semidec., 7/8, stradal, 3 minute de metrou, mobilat modern, utilat, g, f, p, t, um, ac, masina de spalat, tv, net, proaspat zugravit, liber, avans 1.+1, balcon mare **360 €;** ☎0722.815.122/ 0765.364.026 mondoluximobiliare@yahoo.com

422. **Unirii,** Cantemir, Horoscop, semidec., 55 mp, mobilat, utilat, 2 camere cf. 1, 7/8, stradal, 3 minute de metrou, mobilat modern, utilat, gresie, faianta, parchet, termopan, usa metalica, aer conditionat, liber, masina de spalat, tv, avans 1+1, **360 €;** ☎0722.815.122/ 0765.364.026 mondoluximobiliare@yahoo.com

423. **Unirii,** Fantani, deosebit, dec., 82 mp, mobilat, utilat, pozitie excelenta, paza, et. 8/8, 82mp, dec, camere si dependinte spatioase (Living 32mp, dormitor 20mp), luminos, finisaje de calitate superioara, PGFT, mobilat, utilat modern. **650 €;** ☎0761.066.200 imobiliare.az@gmail.com

424. **Unirii,** Mitropolie, apartament 2 camere nou, semidec., 45 mp, mobilat, utilat, Strada 11 Iunie n. 39 inchiriez apartament nou cu 2 camere, 2 balcoane, etaj 2, foarte luminos si silentios. Constructie noua de 3 etaje cu lift. Complet mobilat si niciodata locuit. Nicu. **430 €;** ☎0723.408.129 cry0984@yahoo.it

425. **Unirii,** Nerva Traian, BRD, semistradal, dec., 65 mp, mobilat, utilat, P/8, cf 1 sporit, dec, 65 mp, 2 bai, mobilat modern, utilat complet, curat, contorizat, gresie, faianta, parchet, termopan, usa metal, aer conditionat, liber, zona linistita, contract la Anaf, discutabil,1 l+1 l. **400 €;** ☎0724.336.834

426. **Unirii,** ultracentral, dec., 70 mp, mobilat partial, utilat, apartament 2 camere, confort 1 sporit, etajul 1/7, suprafata de 70 metri patrati, dec., renovat 2019, finisaje de lux, gresie, faianta, parchet, termopan, usa metalica, aer conditionat in fiecare camera, **750 €;** ☎0746.188.866 mar_ancomar@yahoo.com

427. **Unirii,** ultracentral, centru, Universitate dec., 62 mp, mobilat, utilat, inchiriere apartament 2 camere lux, 3 minute de metrou, loc de parcare, centrala proprie, totul nou, **400 €;** ☎0767.188.180

428. **Unirii,** Zepter, 70 mp, dec., 2 balcoane dec., 70 mp, mobilat, utilat, etajul 7/9, dec., renovat, 2 balcoane, bucatarie mare, geam la baie, mobilat/utilat complet, aragaz, frigider, hota, cuptor cu microunde, masina de spalat, liber, apropiere Piata Alba Iulia. **399 €;** ☎0755.080.420 tineretului@excesimobiliare.ro

429. **Unirii,** Zepter, complex Phoenicia, bloc 2010, semidec., 90 mp, mobilat, utilat, privatehouse.ro va propune spre inchiriere un apartament in zona Unirii. Inchiriere apartament 2 camere Unirii - Zepter, strada Turturelelor, complex Phoenicia, restaurant Le Chateau, bloc 2010. **600 €;** ☎0760.101.098 claudiu@privatehouse.ro

430. **Unirii,** Zepter, Piata Alba Iulia, stradal, dec., 70 mp, mobilat, utilat, 7/9, cf 1, sporit, dec., 70 mp, 3 balcoane, vedere pe spate, liniste, luminos, mobilat modern, utilat complet, gresie, faianta, parchet, termopan, usa metalica, aer conditionat, liber, contract, 1 l+1 l. **400 €;** ☎0724.336.834

431. **Universitate** dec., 73 mp, mobilat, utilat, ansamblul rezidential Maria Rosetti 38, lux, bloc exclusivist, la cheie, doar te muti in apartament. Dotari imobil nou: Paza 24/24, supraveghere video, 2 lifturi. Contorizare individuala la utilitati **800 €;** ☎0733.391.139

432. **Universitate** semidec., 45 mp, mobilat, utilat, Ultracentral, Km 0, apartament 2 camere, lux, ultramodern, et 4, renovat, mobilat si utilat, totul nou, calitate si bun gust, aproape centru vechi, metrou 3 min, liber **450 €;** ☎0733.161.954

433. **Universitate** Metrou, Calea Victoriei, Centrul Vechi ap 2 cam cu chirie semidec., 50.00 mp, mobilat, utilat, **420 €;** ☎0724.808.552 matei@mateipantea.ro

434. **Universitate,** semidec., 55 mp, mobilat, utilat, Kogalniceanu, renovat recent, mobilat modern, utilat complet, aer conditionat, pozitie deosebita, adiacent Cismigiu, Izvor, Unirii, Palatul Parlamentului, Facultatea de Drept. **350 €;** ☎021.319.78.04/ 0724.257.295 silviuatlas@yahoo.com

435. **Universitate,** dec., 50 mp, mobilat, utilat, particular inchiriez apart.1 minut de Universitate si Unirea, aparatura si centrala termica noua, mobilat modern, balcon mare, u.m., vedere Intercontinental, Min. Agriculturii, nefumator, exclus agentii. **335 €;** ☎0744.388.477/ 0744.958.980 digimicrosistem@yahoo.com

436. **Universitate,** mobilat, utilat, proprietar, ap. 2 camere pentru 3-4 studenti(e), dotat, centrala, aragaz, masina spalat, tv cablu, internet, **350 €;** ☎0722.388.563

437. **Universitate,** 65 mp, mobilat, utilat, Rosetti, renovat lux, mobilat nou, aer conditionat, prima inchiriere, adiacent, Centrul Vechi, Calea Victoriei, Piata Unirii, Piata Romana **600 €;** ☎021.319.78.04/ 0724.257.295 silviuatlas@yahoo.com

438. **Universitate,** Batistei, semidec., 50 mp, nemobilat, neutilat, la 250 m de gura de metrou, spatiu de birouri in vila s+p+2, etaj 1, compus din 2 camere semidec.e, cu suprafete de 30 mp si, respectiv 17 mp, grup sanitar, fara bucatarie. **400 €;** ☎0799.984.105

439. **Universitate,** Cismigiu, Izvor, central, dec., 60 mp, nemobilat, utilat partial, 3 min parc Cismigiu, recent renovat total, etaj parter/3, nemobilat, utilat partial cu centrala termica, aer cond, parchet masiv, termopan, aragaz, frigider, scara impecabila, zonă verde, liber. **400 €;** ☎+40762570107

440. **Universitate,** Cismigiu, Magheru, Romana dec., 60 mp, mobilat, utilat, inchiriere apartament 2 camere lux, 3 minute de metrou, loc de parcare, centrala proprie, totul nou, **400 €;** ☎0767.188.180

441. **Universitate,** complex rezidential, dec., 73 mp, mobilat, utilat, Maria Rosetti 38, prima inchiriere, nu a fost locuit niciodata, mobilier in tipla, bloc nou exclusivist cu apartamente de lux. Dotari si finisaje de exceptie. Paza 24/24, supraveghere video, 2 lifturi. Merita vazut, **800 €;** ☎0733.391.139 vanzari@maria-rosetti38.ro

442. **Universitate,** Conta, Magheru, semidec., 52 mp, mobilat, utilat, apartament 2 camere mobilat si utilat premium, etajul 2 bloc din 1980, ac, usa metalica termopan, bucatarie open, liber. Intercontinental, Batistei **600 €;** ☎0728.820.095/ 0725.074.444 sweethome_imob@yahoo.com

443. **Vatra** Luminoasa, dec., 68 mp, mobilat, utilat, Maior Coravu, 2 camere dec. situat pe strada Magura Vulturului, bloc de caramida, etaj 1/4, su. 68 mp, vedere mixta, fara balcon. Apartamentul este situat in zona linistita, Liber, pret neg., **270 €;** ☎0758.085.003 daniel@confortcasaimobiliare.ro

444. **Vatra** Luminoasa, piata Muncii, dec., 70 mp, mobilat, utilat, Vatra Luminoasa stradal, 2 camere dec., parter din 4, su. 70 mp, mobilat si utilat complet, distanta 2 minute de parc Arena Nationala si 15 minute de metrou piata Muncii, liber, pret 350 euro **350 €;** ☎0758.085.003 daniel@confortcasaimobiliare.ro

445. **Victor** Manu nr. 34, dec., 74 mp, 2 camere, an 1955, parter bloc rusesc, intre Victor Manu si Vatra Luminoasa; ☎0722.388.878

446. **Victoriei** Pasaj dec., 60 mp, mobilat partial, utilat partial, Apartament 2 camere Piata Victoriei-Pasaj, bloc Spring-Time. Etaj 6, Decomandat, AC, Semi-mobilat. Pretabil birou. Liber. Paza non-stop. Lift. **460 €;** ☎0722.912.572 catalin.axinte@gmail.com

447. **Victoriei,** dec., 65 mp, mobilat, utilat, etaj 4/8, 65 mp, vedere mixta, mobilat si utilat lux 2018, loc parcare, 2 ac, dec., prima inchiriere, totul nou, **490 €;** ☎0738.626.996

448. **Victoriei,** Downtown Residence, bloc 2017, parcare, semidec., 55 mp, mobilat, utilat, privatehouse.ro va propune spre inchiriere un apartament in zona Victoriei. Inchiriere apartament 2 camere Victoriei, strada Occidentului, complex Downtown Residence, bloc 2017, la 7 min metrou. **700 €;** ☎0760.101.098 claudiu@privatehouse.ro

449. **Victoriei,** Kiseleff, Titulescu, Dorobanti dec., 58 mp, mobilat, utilat, Inchiriere apartament 2 camere lux, 3 minute de metrou, loc de parcare, centrala proprie, totul nou, **390 €;** ☎0767.188.180

450. **Vitan** Mall , Nerva Traian , Octavian Goga , Unirii dec., 66 mp, mobilat, utilat, inchiriere apartament 2 camere lux, loc de parcare, centrala proprie, totul nou, **370 €;** ☎0767.188.180

451. **Vitan** Mall, dec., 62 mp, mobilat, utilat, 3 minute distanta de Mall Vitan, an constr. 1995, etaj 2, mobilat si utilat nou, parcare ADP, dec., liber, renovat nou, pret 380e **380 €;** ☎0738.626.996

452. **Vitan** Rin, semidec., 45 mp, mobilat, utilat, in incinta hotelului Rin Grand, etaj 4, apartament 2 camere dec.e, etaj 4, mobilat si utilat excelent, renovat recent **450 €;** ☎0724.226.342/ 021.312.59.99 cristian@k-imobiliare.ro

453. **Vitan,** Mihai Bravu, dec., 52 mp, mobilat, utilat, apartament 2 camere, dec., luminos, mobilat si utilat, parcare subterana. Bloc nou, 4 etaje, pe str. Gradinarilor, nr. 2-4 locatie usor accesibila catre mall Vitan si metrou Soseaua Mihai Bravu. **450 €;** ☎0799.689.986 dana.doncea@kw.ro

454. **Vizavi** Grand Arena, metrou si STB, utilat, recent renovat, aer conditionat, bloc linistit, supravegheat video, cu contract inchiriere. **330 €;** ☎0766.282.740

455. **Zona** Marriott, mobilat, utilat, modern, renovat recent, 7/8, **420 €;** ☎0732.360.506

Apartamente 3 camere

1. **13 Septembrie,** Piata Prosper, dec., 76 mp, mobilat, utilat, proprietar inchiriez apartament de 3 camere, un balcon, 2 toalete, situat in zona 13 Septembrie, Mihail Sebastian, aproape de Piata Prosper, liber sfarsitul lui august **430 €;** ☎0737.616.041 stefania_state@yahoo.com

2. **3 Camere** padurea Baneasa, bloc 2018 semidec., 70 mp, mobilat, utilat, **650 €;** ☎0747.751.293 mihaita@mihaitamoldovan.ro

3. **8837 Apartament** dec. 3 camere Crangasi dec., 80 mp, mobilat, utilat, **420 €;** ☎0727.239.100 dorin.andrei@galaxyimob.ro

4. **Alba** Iulia rond, Unirii, dec., mobilat partial, utilat, apartament 3 cam etaj 7/10, 2 gr sanitare, 3 balcoane, liber, curat, AC in toate camerele, **550 €;** ☎0765.404.303

5. **Alba** Iulia, Decebal, stradal, ultralux, dec., 110 mp, mobilat, utilat, privatehouse.ro va propune spre inchiriere un apartament exclusivist in zona Decebal. Inchiriere apartament 3 camere Decebal, stradal, langa Pink Cafe, bloc 1991, la 5 minute de metrou Muncii **850 €;** ☎0760.101.098 claudiu@privatehouse.ro

6. **Alexandru** Obregia, Berceni semidec., 64 mp, mobilat, utilat, 3 camere / 2 bai Berceni, Obregia, Mladinovici centrala, mobilat, utilat complet, alarma. 7/8, zona verde, 1981, 64 mp, aer conditionat, proaspat vopsit, disponibil 2 aug. 0722532596, 0723009427 **375 €;** ☎0722.532.596/ 0723.009.427 milea_sorin@yahoo.com

Imobiliare închirieri 3 CAMERE

7. **Ap.** birou, birouri la Casa Regina Maria-Rond Cosbuc 120 mp semidec., 120 mp, mobilat, utilat, **749 €;** ☎0726.498.849 exclusivmileniumimobiliare@yahoo.com

8. **Ap.** la vila, Cotroceni, parter semidec., 80 mp, nemobilat, utilat, **519 €;** ☎0726.498.849 exclusivmileniumimobiliare@yahoo.com

9. **Apartament** 3 camere inchiriere, Unirii, Natiunile Unite dec., 80 mp, nemobilat, utilat, **650 €;** ☎0723.307.312 dumitrescu@cmdumitrescu.ro

10. **Apartament** 3 camere cu vedere la lacul Pipera, Complex Perla Nord dec., 169 mp, mobilat, neutilat, **1.100 €;** ☎031.710.42.25 contact@casta.ro

11. **Apartament** 3 camere, 112 mp in zona Herastrau, semidec., 112 mp, mobilat, utilat, **1.150 €;** ☎031.710.42.25 contact@casta.ro

12. **Apartament** nou cu gradina si parcare subterana, Calea Victoriei semidec., 158 mp, nemobilat, utilat, **1.950 €;** ☎0799.029.263 raluca.timofti@catoma.ro

13. **Apartament** parter la casa vila Iancului, Pache Protopopescu, semidec., 80 mp, nemobilat, utilat, **650 €;** ☎0726.498.849 exclusivmileniumimobiliare@yahoo.com

14. **Apartamentul** tau de langa padurea din Pipera, exclusivist, modern, complet dec., 180 mp, mobilat, utilat, **1.200 €;** ☎031.630.89.34 contact@alexandrucordea.ro

15. **Aviatiei,** Aurel Vlaicu, Baneasa, Herastrau, dec., 85 mp, mobilat, utilat, inchiriere apartament 3 camere dec., mobilat utilat nou, loc de parcare, centrala proprie, totul nou, 2 minute de metrou, etaj 2, **520 €;** ☎0767.188.180

16. **Aviatiei,** Baneasa, Phoenicia, Ficusului, parcare, semidec., 85 mp, mobilat, utilat, privatehouse.ro va propune spre inchiriere un apartament in zona Baneasa. Inchiriere apartament 3 camere Aviației - Baneasa, Phoenicia, strada Ficusului, bloc 2015 **800 €;** ☎0741.773.257 simona@privatehouse.ro

17. **Aviatiei,** inchiriere apartament 3 camere lux, dec., 120 mp, mobilat, utilat, va oferim spre inchiriere un apartament deosebit format din 3 camere dec.e ce masoara 120 mp. Apartamentul se afla la etajul 3 dispune de toate imbunatatirile iar finisajele sunt premium. **1.190 €;** ☎0752.413.105 Cristian@proestate.ro

18. **Aviatiei,** Sat Francez inchiriere 3 camere lux, semidec., 100 mp, mobilat, utilat, Aviatiei, Sat Francez inchiriere apartament de lux compus din 3 camere ce masora 100 mp suprafata utila. Blocul este nou, apartamentul se remarca prin finisaje premium si face parte din categoria lux. **1.090 €;** ☎0752.413.105 Cristian@proestate.ro

19. **Baba** Novac sector 3 semidec., 70 mp, mobilat, utilat, apartament 3 camere, complet utilat si mobilat, bloc reabilitat termic, aer conditionat, repartitoare, parter/10 **2.500 L;** ☎0799.799.349/ 0723.305.021 cdradulescu@gmail.com

20. **Baba** Novac, Alba Iulia, 75 mp, mobilat, utilat, an 1980, **424 €;** ☎0744.567.925

21. **Baba** Novac, IOR, semidec., 70 mp, mobilat, utilat, etaj 7/10, mobilat si utilat, curat, 3 min parc, 5 min ParkLake, 10 min metrou, ideal familie/cuplu, Contract Anaf, avans 1+1, vecinatati: Titan, Nicolae Grigorescu, Campia Libertatii. **430 €;** ☎0758.074.444/ 021.210.76.00 valigeorgescu88@gmail.com

22. **Baicului,** semidec., 85 mp, mobilat, utilat, apartament foarte spatioas aproape de la un centru comercial Lidl. Se ajunge foarte usor in centul orasului. Există si un loc de parcare disponibila la etajul -1. **700 €;** ☎0722.243.820 saifmoayad@gmail.com

23. **Baneasa** Anaf sector1, CNAS, Bucuresti, Ploiesti dec., 80 mp, nemobilat, neutilat, Liber, 2/6, stradal, ideal firma, vedere dubla, la 10 min. Metrou Aviatiei, parc Herastrau, Mall Promenada, piata Baneasa, autobuze 131, 335, 205, scoli, gradinite in apropiere, centrala proprie, avans 1+1. **600 €;** ☎0768.644.971 elkonareal@yahoo.com

24. **Baneasa,** 90 mp, mobilat, utilat, Baneasa, Aerogarii 3 camere, utilat si mobilat modern! **650 €;** ☎0756.520.671

25. **Baneasa,** dec., 135 mp, mobilat, utilat, imobil 2016 Straulesti, Romatsa, locatie buna. Apartamentele au suprafete intre 130 mp, 160 mp, pe un singur nivel sau tip duplex, finisari lux, se mobileaza la cerere, paza 24 h, garaj subteran, **1.100 €;** ☎0751.053.622/ 0751.053.625 sigmaserviceimob@yahoo.com

26. **Baneasa,** Aerogarii, 90 mp, mobilat, utilat, Baneasa, Aerogarii, apartament 3 camere **650 €;** ☎0756.520.671

27. **Baneasa,** Elena Vacarescu, semidec., 90 mp, mobilat, utilat, apartament 3 camere, etaj 3/6, an 2006, mobilat si utilat, o baie matrimoniala, un grup sanitar de serviciu, o terasa de 15 mp, trei aparate de aer conditionat, TV, internet, vedere la lacul Herastrau, neg. **750 €;** ☎0731.490.000/ 031.438.12.51 georgep@regalhouse.ro

28. **Baneasa,** Pipera, Omv, dec., 130 mp, mobilat, utilat, impecabil, cu terasa 40 mp. Puncte de interes in zona: gradinita, spa, piscina, piata agro. Langa: Aviatiei, Lacul Tei, Obor, Herastrau, Vacarescu, Floreasca, Dorobanti. Metrou: Aviatorilor, Victoriei. Liber. **600 €;** ☎0771.542.321/ 0728.054.245 davidescu.aurelian@gmail.com

29. **Baneasa,** Sisesti dec., 135 mp, mobilat, utilat, Sisesti, complex ambiance, inchiriez apartament lux 3 camere cu design deosebit, 130 mp, 3 gr. sanitare, 2 terase, etaj 1 dec., bloc 2010, complet mobilat si utilat ultramodern, totul nou. **899 €;** ☎0725.073.075 valentinacalitoiu.imob@gmail.com

30. **Baneasa,** Straulesti, Casa Presei, dec., 87 mp, mobilat, utilat, apartament 3 camere deosebit in ansamblul Barcelona Residence situat in sos Straulesti, langa Petrom City. **700 €;** ☎0040745342887

31. **Banu** Manta, 100 mp, mobilat, 3 camere la curte, **850 €;** ☎0723.276.702

32. **Basarabia,** Bld Chisinau, Diham, semidec., 81 mp, mobilat, utilat, apartament 3 camere, suprafata totala 81 mp, semidec., situat la etajul 3/8, este foarte luminos; mobilat si utilat complet; dispune de 2 grupuri sanitare si 3 balcoane inchise, 1 loc parcare. **390 €;** ☎0720.248.348 cityinvestestates@gmail.com

33. **Berceni** Izvorul Rece dec., 75 mp, mobilat, utilat partial, apartament in sec 4 str Izvorul Rece, ap este mobilat utilat cu pat matrimonial in dormitoare, balcon, canapea pe hol, aragar fr ms tv net. scoala fata in fata disponibil mediatelace accepta familie. **300 €;** ☎0755.190.550 consultingimob@yahoo.com

34. **Berceni,** dec., 55 mp, mobilat, utilat, apartament cu 2 camere de inchiriat in sector 4, cu scara interioara. **300 €;** ☎0786.374.191/ 0786.304.250 codreagina@yahoo.com

35. **Berceni,** dec., 113 mp, mobilat partial, utilat, Giurgiului, etaj 5, spatios, finisat, 2 bai, in bloc privat cu loc de parcare si spatiu de joaca pentru copii, intrare cu telecomanda, paza, zona de vile. Langa: Brancoveanu, Eroii Revolutiei, Tineretului. **350 €;** ☎0771.542.321/ 0728.054.245 davidescu.aurelian@gmail.com

36. **Berceni,** dec., mobilat, utilat, Racovita, statia Spital Alexandru Obregia, zona verde, apropiere parculet, piata, Profi, etaj 2/8, aer conditionat, parchet, termopan, gresie, faianta, 2 televizoare, cablu, curat. **300 €;** ☎0724.278.376

37. **Berceni,** metrou Dimitrie Leonida, dec., 104 mp, mobilat, utilat, apartament 3 camere dispune de toate imbunatatirile, pretul este usor negociabil, loc parcare, bloc nou, in imediata apropiere de statia de metrou 8 minute de mers pe jos. Apollo Residence **470 €;** ☎0730.250.305

38. **Berceni,** str Covasna, loc parcare, contract ANAF semidec., 67 mp, mobilat, utilat, zona verde, linistita, et 1/4, cf. 1 semidec., izolat termic, foarte curat, complet mobilat si complet utilat, aer conditionat, geamuri termopan, balcon inchis, baie cu fereastra afara, contract ANAF **310 €;** ☎0767.480.826 diana13business@yahoo.com

39. **Berceni,** Sun Plaza, Piata Sudului, 5 min. metrou dec., 72 mp, mobilat, utilat, Berceni, Oltenitei, 5 min. metrou p-ta Sudului, etaj 2/8, c-tie 1982, dec., 2 gr. san, 1 balcon, gresie,faianta, parchet, termopan, mobilat complet, bucatarie mobilata si utilata, aer conditionat, avans 1+1, **350 €;** ☎0769.076.167 adriana.kdwimob@gmail.com

40. **Brancoveanu** dec., 65 mp, mobilat, utilat, apartament de 3 camere, Brancoveanu, Seculor, etaj 8/8, dec., gresie, faianta, parchet, termopan, aer conditionat, mobilat si utilat **430 €;** ☎0765.709.966 trat_cons@yahoo.com

41. **Brancoveanu,** Uioara, dec., 64 mp, mobilat, utilat, metrou 10 minute, dec. 3 camere in bloc reabilitat, et 9/10, mobilat modern utilat complet gresie, faianta, parchet, termopan, ac, um, balcon mare pe toata lungimea apartamentului, liber. **350 €;** ☎0722.555.660 advaimob@yahoo.com

42. **Bucur** Obor 1 minut metrou, dec., 75 mp, mobilat, utilat, 3 camere confort 1, mobilat, etaj 3 /10, gresie, faianta parchet, termopan, frigider, aragaz, masina de spalat, **450 €;** ☎0761.532.117

43. **Bucur** Obor Metrou dec., 70 mp, mobilat, utilat, apartament etaj 3 vedere stradala, prima inchiriere, se accepta si studenti, **450 €;** ☎0765.404.303

44. **Bucur** Obor, Colentina stradal, dec., mobilat, utilat, 3 camere confort 1 dec., mobilat etaj 10/11, gresie, faianta, parchet, termopan frigider, aragaz, masina de spalat, **300 €;** ☎0761.532.117

45. **Bucur** Obor, Kaufland, semidec., mobilat, utilat, p/8, usa metalica, 2 intrari, 2 gr. sanitare, bloc reabilitat, gresie, faianta, termopan, contract ANAF, liber, **400 €;** ☎0724.921.504

46. **Bucur** Obor, Masina de Paine, 10 minute metrou, semidec., 67 mp, nemobilat, neutilat, **300 €;** ☎031.630.89.34 contact@alexandrucordea.ro

47. **Bucurestii** Noi, Chitila, apartament 3 cam la curte, + terasa 60 mp semidec., 90 mp, mobilat, utilat, **500 €;** ☎031.630.89.34 contact@alexandrucordea.ro

48. **Bulevardul** Decebal nr. 1, Sanador, 90 mp, inchiriez ap. 3 camere, 2 gr. sanitare, zugravit, bucatarie, dormitor mare, sau pt firme, studenti, **400 €;** ☎0043067638259 12/ 0726.170.815

49. **Calarasilor,** Delea Veche, semidec., 82 mp, mobilat, utilat, locatie foarte buna, bloc nou, apartament situat la etaj intermediar, finisaje de foarte buna calitate, spatios si luminos, mobilat si utilat, centrala proprie, loc de parcare in subsolul blocului **620 €;** ☎0730.993.333 tentantimobiliare@yahoo.com

50. **Calea** 13 Septembrie, Prosper, semidec., 80 mp, mobilat, utilat, Inchiriez 3 cam. stradal 13 Sept. Prosper, et. 8/10, renovat, 2 bai, utilat, mobilat, bloc civilizat, scara f. curata, lift nou, RTB, neg. **430 €;** ☎0766.264.646 marianmatee@yahoo.com

51. **Calea** Mosilor, 5 min metrou Obor semidec., 74 mp, mobilat, utilat, inchiriez apartament lux, 3 camere, Calea Mosilor, 5 min metrou Obor, semidec., suprafata aprox 74 m2, etaj 7/8, complet mobilat si utilat nou, lux si modern(g+f+p+t+um); **600 €;** ☎0764.529.841

52. **Camera

Imobiliare închirieri 3 CAMERE

111. **Gorjului,** Militari, 3 min metrou, dec. dec., 75 mp, mobilat, utilat, Apartament 3 camere, dec., mobilat si utilat complet si modern, cu imbunatatiri, g, f, p, t, usa metalica, la 3 min. distanta metrou, liber. **350 €;** ☎0725.414.290 madalinachirica@hotmail.com

112. **Herastrau** dec., 130 mp, mobilat, utilat, 3 camere, 2 bai, etaj 6/8, dec., bucataria open space, mobilat si utilat lux, loc de parcare la subteran, zona selecta, bloc 2017, **1.500 €;** ☎0723.342.464

113. **Iancului** metrou semidec., 71 mp, mobilat, utilat, etaj 1, la 3 minute de metrou, curat, liber, contract declarat. **400 €;** ☎0734.352.036 casaperdueconsulting@yahoo.com

114. **Iancului,** Gura de metrou, semidec., mobilat, utilat, 1/8, usa metalica, aer conditonat, 2 gr. sanitare, bloc reabilitat, gresie, faianta, parchet, termpan, contract ANAF, liber, **400 €;** ☎0724.921.504

115. **Inchiriere** apartament 3 camere Aviatorilor, 130 mp, dec. dec., 130 mp, mobilat, utilat, **800 €;** ☎0736.281.555 stanciu.sergiu@galaxyimob.ro

116. **Inchiriere** apartament 3 camere dec.e Tineretului, Baladei dec., 70 mp, mobilat, utilat, **400 €;** ☎0720.451.235 cosmin.olinici@galaxyimob.ro

117. **Inchirieri** Apartamente 3 Camere Zona Cotroceni dec., 87 mp, mobilat partial, utilat, **700 €;** ☎0720.133.267 athos.imob@yahoo.com

118. **Inchirieri** Apartamente 3 Camere Zona Crangasi dec., 70 mp, mobilat, utilat, **450 €;** ☎0720.133.267 athos.imob@yahoo.com

119. **Inchirieri** apartamente 3 camere zona Unirii, semidec., 58 mp, mobilat, utilat, **500 €;** ☎0786.781.490 iv.ionutvasile@gmail.com

120. **Ion** Mihalache, Domenii, dec., 70 mp, mobilat, utilat, bloc tip vila, et. 1/3, 2 balcoane, aer conditionat, centrala proprie, bucatarie deschisa nou utilata/ mobilata, masina de spalat vase, recent renovat, 1+1 garantie, prima inchiriere, comision 0% **650 €;** ☎0744.520.525

121. **Lacul** Tei dec., 85 mp, mobilat, utilat, inchiriez apartament 3 camere, zona Lacul Tei, etaj 2 din 10, mobilat, utilat, dec., apropape de parcul Tei si Plumbuita **450 €;** ☎0744.113.138 poruxandra@yahoo.com

122. **Lacul** Tei, dec., 71 mp, mobilat, utilat, 3 camere, 71 mp, dec., etaj 4/10, an 1981, renovat 2019, mobilat si utilat 2019, bloc foarte curat si civilizat, stradal, 2 grupuri sanitare, garantie 1.000 Euro **700 €;** ☎0724.581.411 mihai.bobarnea@gmail.com

123. **Lacul** Tei, Facultatea de Constructii, dec., 75 mp, mobilat, Maica Domnului, cf. 1, modern, mobilat, videointerfon, Ac, **420 €;** ☎0745.520.120/ 0723.150.492

124. **Lacul** Tei, parc, Maica Domnului, Domino, stradal dec., 72 mp, mobilat, utilat, Universitatea de Constructii, 8/10, cf. 1, dec, vedere pe spate, placuta, mobilat modern, utilat complet, masina de spalat, bl reabilitat termic, renovat 2016, g, f, p, t, usa metalica,aer conditionat, liber, contract ANAF, 1+1 **400 €;** ☎0770.956.572

125. **Libertatii,** dec., 95 mp, mobilat, utilat, inchiriere apartament 3 camere bulevardul Libertatii. dispune de 2 grupuri sanitare, ac, balcon, spatii depozitare, et. 4/8, aproape de Unirii, 13 Septembrie, Parlament **570 €;** ☎0757.704.332 alexandru.ion@houseadvisers.ro

126. **Lujerului,** Gorjului, Virtutii, Uverturii dec., 90 mp, mobilat, utilat, inchiriere apartament 3 camere dec., mobilat utilat nou, loc de parcare, centrala proprie, totul nou, 2 minute de metrou, etaj 2, **400 €;** ☎0767.188.180

127. **Matei** Milo, Popasului, dec., 70 mp, mobilat, utilat, Voluntari, Matei Milo 126, vis a vis de rezidential Avangarde nr 1, p/2, dec 70 mp, 2 gr sanitare, mobilat partial, centrala, loc parcare, boza, curte separat pt apartament, zona in dezvoltare, ocazie; **450 €;** ☎0722.519.460 despina.enache@yahoo.com

128. **Mihai** Bravu, Baba Novac, dec., 70 mp, mobilat, utilat, cf 1, 4/8, semistradal, proaspat renovat, 5 min metrou Dristor, foarte aproape tramvai, trolebuz, masina, **400 €;** ☎0727.884.946/ 0745.087.966 office_treibrazi@yahoo.com

129. **Militari** Iuliu Maniu dec., 67 mp, mobilat, utilat, Militari Pacii cf1 dec. parter inalt 4 balcon inchis termopan gresie faianta parchet termopan mobilat modern si utilat complet liber. Contract Anaf. La 5 min de metrou. **350 €;** ☎0737.384.412/ 0766.055.889 imobiliaretopcasa@yahoo.com

130. **Militari** Lujerului Residence apartament semidec., 100 mp, mobilat, utilat, Lujerului Residence, pozitie foarte buna vizavi Plaza Mall, apartament foarte spatios living 27 mp, dormitoare de 15 mp, loc parcare, 2 boxe, disponibil imediat. **900 €;** ☎0758.098.917/ 0758.098.905 georgian.draghia@galaxyimob.ro

131. **Militari** Residence, semidec., 110 mp, mobilat, utilat, agentie inchiriaza apartament cu 3 camere, imobil nou, centrala proprie, 2 locuri de parcare, 2 bai, TV,2 balcoane, gresie, faianta, parchet, termopan, usi noi. Vecinatati: Apusului, Pacii, Uverturii, Chiajna. **380 €;** ☎0752.122.818 stamviv08@yahoo.com

132. **Militari** Residence, dec., 72 mp, mobilat, utilat, apartament confort 1 sporit, etajul 2 din 7, totul nou de foarte buna calitate, la prima inchiriere, bloc nou, liber, cu toate imbunatatirile, centrala proprie, **350 €;** ☎0722.301.910

133. **Militari,** semidec., 70 mp, mobilat, utilat, Ghirlandei, semidec., etaj 4, mobilat si utilat, dormitoare cu intrari separate, renovat, curat, gresie, faianta, termopan, bloc curat, contorizat, liber, 1+1 **350 €;** ☎0723.118.778/ 0723.118.760 stentorintermed@yahoo.com

134. **Militari,** semidec., 75 mp, mobilat, utilat, Lujerului, semidec., etaj 6 din 8, mobilat si utilat, renovat, curat, centrala termica, apropiere mijloace de transport, metrou, contorizat, 1+1 **380 €;** ☎0723.118.758/ 0723.118.760 stentorintermed@yahoo.com

135. **Militari,** semidec., 65 mp, mobilat, utilat, Piata Veteranilor, via a vis piata, stradal, et. 4/10, ap. 3 cam., mobilat si utilat modern, dressingul foarte mare, balcon inchis termopan mare, liber, lift, piata, metrou, liber **350 €;** ☎0787.763.997

136. **Militari,** Apusului, semidec., 60 mp, mobilat, utilat, apartament situat pe strada Apusului, bloc decent, mobilat, utilat, liber, mijloace de transport la 1 minut de bloc. **300 €;** ☎0736.965.547 maryaalex1516@gmail.com

137. **Militari,** Apusului, Roz Cafe, dec., 74 mp, mobilat, utilat, cf. 1 dec., etaj 4/4 renovat recent, termopan, gresie, faianta parchet usa metalica obloane 2 gr. sanitare, 2 balcoane mobilat utilat nou prima inchiriere liber contract Anaf. **350 €;** ☎0786.325.401

138. **Militari,** Iuliu Maniu, dec., 67 mp, mobilat partial, utilat, aer conditionat, dressing mare pe hol, parchet laminat, internet+cablu, 2 balcoane inchise, utilat, bloc izolat termic, Iuliu Maniu colt cu Apusului, privat. **350 €;** ☎0744.331.225 cristian.segarceanu@gmail.com

139. **Militari,** Veteranilor, metrou Lujerului semidec., 60 mp, mobilat, utilat, 3 min, mobilat si utilat, 5/10, cu imbunatatiri, liber, costuri mici intretinere, plata 1+1 **300 €;** ☎0765.281.761/ 0734.413.848

140. **Mosilor,** Dacia, Eminescu, dec., 70 mp, mobilat, utilat, inchiriere 3 cam. dec.e, 2 bai, intim si cu personalitate, Mosilor, Dacia, Eminescu, **530 €;** ☎0723.571.311 dani_mar64@yahoo.com

141. **Mosilor,** Obor, Fainari 68 mp, mobilat, utilat, Inchiriez apartament 3 camere, zona Mosilor-Obor, strada Fainari, vedere spate, proaspat zugravit, mobilat si utilat complet, 5 minute de mers pe jos metrou Obor. **490 €;** ☎0751.512.090 dudian@gmail.com

142. **Obor** Metrou prima inchiriere 3 camere renovat semidec., 60 mp, mobilat partial, utilat, **480 €;** ☎0730.928.310 vlad@vladtrimbitasu.ro

143. **Obor,** Colentina, Teiul Doamnei, sectia 7 politie dec., 70 mp, mobilat, utilat, 4/8, dec., mobilat, utilat, gresie, faianta, parchet, termopan, usa metalica, 2 grupuri sanitare, bloc reabilitat termic, scara stradala, vedere spate, pozitie buna, liber, curat, contract ANAF, 1+1. **350 €;** ☎0787.882.999

144. **Obor,** Iancului, Ferdinand, Avrig, Dimitrov-metrou dec., 75 mp, mobilat, utilat, parter/8, stradal, vedere spate, mobilat modern, utilat complet, 2 grupuri sanitare balcon, centrala termica, gresie, faianta, parchet, termopan, usi interioare noi, usa metalica, aer cond, liber, contr ANAF, 1+1. **400 €;** ☎0787.882.999

145. **Obor,** Iancului, Mosilor, Stefan cel Mare dec., 90 mp, mobilat, utilat, inchiriere apartament 3 camere dec., mobilat utilat nou, loc de parcare, centrala proprie, totul nou, 2 minute de metrou, etaj 2 **420 €;** ☎0767.188.180

146. **Palatul** Parlamentului- Unirii dec., 55 mp, nemobilat, neutilat, K Imobiliare Cosult va propune spre inchiriere un apartament de 3 camere nemobilat, ideal birouri. AC in fiecare camera. Vedere superba spre Parcul Izvor si Palatul Parlamentului. **600 €;** ☎0722.816.821 marcel@k-imobiliare.ro

147. **Panduri,** dec., mobilat, utilat, Panduri, 3 camere de inchiriat, etajul 6, dec., 2 grupuri sanitare, mobilat, utilat, renovat recent, balcon inchis, loc parcare, 400 E. **400 €;** ☎0729.686.195

148. **Pantelimon,** Piata Delfinului, dec., 90 mp, mobilat partial, utilat, bd Chisinau 3 camere confort 1 dec., semimobilat, etaj 1/10, renovat, gresie, faianta, parchet, termopan, frigider, aragaz, masina de spalat, aer conditionat, **380 €;** ☎0761.532.117/ 0722.542.692

149. **Pantelimon-Lidl** dec., 90 mp, mobilat, utilat, Pantelimon-Lidl,apartament in bloc nou (2010) 5/8, modern, luminos, spatii geneeoase, 2 grupuri sanitare, terasa mare, loc de parcare in subsolul blocului. Apartamentul este complet mobilat . **650 €;** ☎0744.650.350

150. **Parc** Bazilescu, 0 comision, 3 camere de inchiriat semidec., 76 mp, mobilat, utilat, apartament cu 3 camere, 76 mp utili, complet mobilat si utilat complet, Bucuresti, Sector 1, Parc Bazilescu. Ultraconfortabil! La 10 minute de mers pe jos pana la metrou Laminorului. **460 €;** ☎0787.204.109 marius.ghita@remax.ro

151. **Penthouse,** 3 camere, terase, lift, boc 2019 dec., 135 mp, mobilat partial, utilat partial, Inchiriez Penthouse, 3 camere si terase de 52 mp, Prelungirea Ghencea, Valea Oltului, Drumul Taberei, et.4/P+4R, terase, bloc 2019, lift, finisaje peste medie, suprafata de 135 mp utili. **650 €;** ☎0720.103.133 valyic@yahoo.com

152. **Pia?a** Muncii, Decebal dec., 86 mp, mobilat, utilat, Persoana fizica, ofer spre închiriere apartament 3 camere foarte aprope de Metrou Pia?a Muncii (str Apostol M?rg?rit) intersec?ia Decebal cu Mihai Bravu. Decomandat, parter, 2 bai. **525 €;** ☎0726.104.104

153. **Piata** Alba Iulia, Burebista, dec., 80 mp, mobilat, utilat, 2 gr. sanitare, 6/8, constr.1995, apropiere banci, cafenele, restaurante contract inchiriere, taxe in sarcina proprietar, pret 500 euro/lunar + 1 luna garantie. Liber 01.04.2019. tel. agentie. **500 €;** ☎0744.575.548/ 0726.327.305 toni_asan@yahoo.com

154. **Piata** Alba Iulia, sector 3, Bucuresti, dec., 80 mp, mobilat, utilat, Bucuresti piata Alba Iulia, rond. Particular, 3 camere, renovat, zugravit, mobilat, utilat, masina de spalat, frigider, aragaz, etaj 9/11 g, f, t, neg., **510 €;** ☎0723.496.100 marian.valentin57@gmail.com

155. **Piata** Dorobanti, 100 mp, mobilat, utilat, ap 3 camere complet mobilat si utilat, 2 grupuri sanitare, 2 balcoane, locatie deosebita, retras de la strada principala, etaj 1/4, imobil 2000, caldura inclusa in pret. Disponibil imediat. **1.200 €;** ☎0751.053.622/ 0751.053.625 sigmaserviceimob@yahoo.com

156. **Piata** Gemeni, dec., 98 mp, nemobilat, neutilat, oferim spre inchiriere apartament renovat, nemobilat (la cerere se mobileaza bucataria) stradal, pretabil activitati notariat, cabinet avocatura, cabinet medical sau orice alta activitate **600 €;** ☎0722.330.307/ 0723.272.097 carinaimobiliare@yahoo.com

157. **Piata** Iancului, semidec., 67 mp, mobilat, utilat, apartament 3 camere, semidec., situat la etajul 5/10, bloc reabilitat termic, an constructie 1974, suprafata totala 67 mp, mobilat si utilat complet, balcon mare in dormitor, vederea pe spate; **380 €;** ☎0720.248.348 cityinvestestates@gmail.com

158. **Piata** Iancului, Lt. C. Zlatescu, 2 minute metrou, semidec., 65 mp, mobilat, utilat, 3 camere le doar 250 metri de statia de metrou Piata Iancului, 65 mp utili, mobilat si utilat, etaj 9 din 10, lift. Pret: 400 euro, 1 luna avans + 1 luna garantie, comision chirias 50% din prima luna. **400 €;** ☎0730.556.910

159. **Piata** Resita, str. Uioara, sector 4, inchiriez ap. 3 camere, cf. 1, cu imbunatatiri, preferam familii, **1.200 L;** ☎0722.484.498

160. **Piata** Sudului, Brancoveanu, Aparatorii Patriei, dec., 90 mp, mobilat, utilat, inchiriere apartament 3 camere dec., mobilat utilat nou, loc de parcare, centrala proprie, totul nou, 2 minute de metrou, etaj 2, **400 €;** ☎0767.188.180

161. **Piata** Victoriei Guvern dec., 91 mp, mobilat, utilat, apartament 3 camere dec. etajul 6 /8 bloc 2001 monolit, vederea este pe Calea Victoriei fiind mobilat si utilat avand destinatia resedinta. **750 €;** ☎0728.820.095/ 0725.074.444 sweethome_imob@yahoo.com

162. **Piata** Victoriei, semidec., 100 mp, mobilat, utilat, apartamentul spatios, renovat recent este mobilat complet, utilat cu masina de spalat rufe, frigider, TV, aer conditionat in living si dormitorul matrimonial; beneficiaza de doua terase generoase; **700 €;** ☎0758.022.582 cristina@h-b.ro

163. **Piata** Victoriei, Titulescu, dec., 71 mp, mobilat, utilat, proprietar, inchiriez apartament 3 camere situat pe bulevardul N. Titulescu nr 92, in apropierea pietei Victoriei, pod Basarab. Decomandat, 71 mp, complet mobilat si utilat. Vedere spate parc **600 €;** ☎0722.170.575 sorinnn@gmail.com

164. **Pipera,** Rond OMV, 4City North, totul nou, parcare, semidec., 95 mp, mobilat, utilat, privatehouse.ro va propune spre inchiriere un apartament in zona Pipera. Inchiriere apartament 3 camere Pipera, rond OMV, Sos. Bucuresti Nord, Complex 4City North, bloc 2019. **750 €;** ☎0741.773.257 simona@privatehouse.ro

165. **Pipera,** Rond OMV, 4City North, totul nou, parcare, semidec., 85 mp, mobilat, utilat, privatehouse.ro va propune spre inchiriere un apartament in zona Pipera. Inchiriere apartament 3 camere Pipera, rond OMV, Sos. Bucuresti Nord, Complex 4City North, bloc 2019. **700 €;** ☎0741.773.257 simona@privatehouse.ro

166. **Pipera,** Rond OMV, Toma Caragiu, Parcare, dec., 97 mp, mobilat, utilat, privatehouse.ro va propune spre inchiriere un apartament in zona Pipera. Inchiriere apartament 3 camere Pipera, rond OMV, strada Toma Caragiu, bloc 2012. **590 €;** ☎0741.773.257 simona@privatehouse.ro

167. **Pipera,** Scoala Americana, Ibiza Sol, 2 locuri de parcare dec., 82.00 mp, mobilat, utilat, **700 €;** ☎0723.325.257 contact@mihaelaanton.ro

168. **Pipera,** Scoala Americana, New Point, bloc 2018, semidec., 85 mp, mobilat, utilat, privatehouse.ro va propune spre inchiriere un apartament in zona Pipera. Inchiriere apartament 3 camere Pipera, langa Scoala Americana, Complex New Point, bloc 2018. **600 €;** ☎0741.773.257 simona@privatehouse.ro

169. **Pipera,** Scoala Americana, New Point, Parcare, semidec., 85 mp, mobilat, utilat, privatehouse.ro va propune spre inchiriere un apartament in zona Pipera. Inchiriere apartament 3 camere Pipera, langa Scoala Americana, Complex New Point, bloc 2018. **600 €;** ☎0741.773.257 simona@privatehouse.ro

170. **Politehnica** - metrou 7 minute, dec., 75 mp, mobilat, utilat, dec., proaspat zugravit, combina frigorifica si aragaz noi, 2 paturi, ac, gresie, faianta, termopan, usa metalica, masina spalat, apometre, accepta studenti, fete, baieti cuplu, contract ANAF. **375 €;** ☎0722.874.772

171. **Politehnica,** Quadra Place semidec., 100 mp, mobilat, utilat, apartament superba spre Parcul Izvor si Palatul Parlamentului. **600 €;** ☎0722.816.821 marcel@k-imobiliare.ro

147. **Panduri,** dec., mobilat, utilat, Panduri, 3 camere de inchiriat, etajul 6, dec., 2 grupuri sanitare, mobilat, utilat, renovat recent, balcon inchis, loc parcare, 400 E. **400 €;** ☎0729.686.195

172. **Popa** Sapca dec., 65 mp, mobilat, utilat, 3 camere Popa Sapca, mobilat si utilat complet, gresie, parchet, usa metalica. **290 €;** ☎0744.347.668 dafin91@yahoo.com

173. **Primaverii,** Jean Monnet dec., 70 mp, mobilat, utilat, Apartament in bloc zona Primaverii, mobilat, utilat, centrala proprie, aer conditionat, bloc foarte linistit, vecini de calitate, la doi pasi de liceul Jean Monnet. **2.450 L;** ☎0744.505.999 alexandru@k-imobiliare.ro

174. **Privighetorilor,** sector 1, semidec., 80 mp, mobilat, utilat, inchiriez apartament 3 camere, an constructie 2010, 2 bai, 2 balcoane mari, gresie, faianta, parchet, usa metalica, termopane, aer conditionat, etaj 5/7, supravegherе video. **600 €;** ☎0735.273.546

175. **Rahova,** dec., 75 mp, mobilat, utilat, ofer spre inchiriere ap 3 cam cnf 1 dec etaj 2/8 renovat total g, f, p, t centrala termica 2 gr sanitare liber zona Libery Center, Trafic Greu 5 minute Unirii cu tranvaiul 32. **400 €;** ☎0729.891.326 Viovis20@yahoo.com

176. **Rahova,** Petre Ispirescu, dec., 80 mp, mobilat, utilat, 3 camere 8/10, dec., in suprafata de 100 mp (modificat din 4 camere), 2 balcoane, mobilat si utilat **400 €;** ☎0740.032.092 adrian.laceanu@houseproviders.ro

177. **Romana** semidec., 65 mp, mobilat, utilat, inchiriere apartament 3 camere, 2 dormitoare, complet mobilat si utilat, recent zugravit si igienizat, semidec., 2 grupuri sanitare, la doar 2 minute de metrou. Agentia Estate Advisers **450 €;** ☎0747.607.626 despescu.claudia@gmail.com

178. **Romana,** Dacia, Liceul Virgil Madgearu, semidec., 50 mp, nemobilat, neutilat, ultracentral, 50 mp, spatiu, p/4, vedere intrare stradala, 2 grupuri sanitare, imbunatatiri noi, g, f, p, t, um, centrala proprie, alarma, birou, cabinet medical, avocatura, consultanta, notariat, discutabil, 1+1 **520 €;** ☎0724.336.834

179. **Romana,** Eminescu, semidec., 80 mp, mobilat partial, utilat, in via la 3/3+pod, renovat lux, utilat, doua bai, ne/mobilat in functie de client. Centrala termica proprie, contorizare separata, costuri intretinere mici, zona exclusivista. **650 €;** ☎0744.505.999 alexandr@k-imobiliare.ro

180. **Romana,** Polona inchiriere apartament de lux dec., 100 mp, mobilat, utilat, Avem placerea de a va prezenta un apartament deosebit format din 3 camere, 2 bai, 2 balcoane, 1 loc de parcare, situat in ansamblu rezidential. Localizarea ansamblului este ultracentrala Romana-Polona. **1.590 €;** ☎0752.413.105 Cristian@proestate.ro

181. **Rond** Obor, Calea Mosilor, semidec., 75 mp, nemobilat, utilat partial, apartament de 3 camere, semidec., doar bucataria mobilata si partial utilata (fara frigider), 2 bai, balcon, 75 mp, renovat, etajul 3/10, la 2 minute de metrou si 1 minut de RATB **450 €;** ☎0769.088.452 florin.racu@gmail.com

182. **Rosetti** Armeneasca 3 camere birouri, locuit semidec., 70 mp, nemobilat, utilat, **499 €;** ☎0726.498.849 exclusivmileniumimobiliare@yahoo.com

183. **Secor** 4, Cercetatorilor nr. 9, mobilat, utilat, ap. 3 camere modificat in 2 camere, an 2012, supraf. 81,30 mp, bucatarie open, lux, pe malul lacului Vacaresti, vedere E-S-V, 7 min. metrou Piata Sudului, tramvaie 1, 10, 34, **430 €;** ☎0724.725.436

184. **Sector** 4, Big Berceni, particular ofer spre inchiriere apartament 3 camere cf. 1, 3/8, mobilat modern, toate utilitatile, loc parcare, unui cuplu, **350 €;** ☎0726.958.340

185. **Sos.** Oltenitei, Sector 4 semidec., 70 mp, mobilat, utilat, ap 3 cam, 3/10, tv, frigider, renovat, net, cablu tv, loc parcare, CCTV scara, mall Sun Plaza, piata Berceni,, piata Sudului Mega Image, **525 €;** ☎0744.167.037

186. **Soseaua** Salaj, dec., 65 mp, mobilat, utilat, 3 cam., cf. 1dec., sos Salaj, Complex Urban, 1/5, bloc nou 2016, mobilat modern totul nou, 2 dormitoare matrimoniale, living, balcon mare, faianta, gresie, parchet, termopan, usa metalica, centrala, tv, masina spalat **350 €;** ☎0722.295.546 anagholami2@gmai.com

187. **Stefan** cel Mare, semidec., 70 mp, mobilat, utilat, apropape metrou Obor, etaj 6/8, stradal, constructie 1985, ideal birouri, cu sau fara mobilier, posibilitate sediu, **450 €;** ☎0745.067.409

188. **Stefan** cel Mare, Barbu Vacarescu 4 min metrou, dec., 80 mp, mobilat, utilat, stradal, 3 camere dec., cu 2 grupuri sanitare. Apartamentul este mobilitat si utilat complet. Este foarte spatios si luminos. Ideal firma, avand 2 camere stradale (Barbu Vacarescu). **500 €;** ☎0769.651.162

189. **Sun** Plaza dec., 72 mp, mobilat, utilat, chiar la intrarea in parcul Vacaresti si parcul Tineretului, 4-5 minute mall, 2 gr. sanitare, liber, termen lung. **350 €;** ☎0732.135.467 ramax2016@yahoo.com

190. **Tei** dec., 80 mp, mobilat, utilat, Agentie inchiriaza apartament cu 3 camere, et 2/8, modern, gresie, faianta, parchet, termopan, usi noi, AC, TV, balcon, izolat termic. Vecinatati: Floreasca, Petricani, Stefan cel Mare, Barbu Vacarescu, Doamna Ghica. **550 €;** ☎0752.122.818 stamviv08@yahoo.com

191. **Teiul** Doamnei, sectia 7 dec., 70 mp, mobilat, utilat, etaj 4/8, mobilat si utilat, curat, ideal familie termen lung, acces rapid mijloace de transport, contract Anaf, avans 1+1, vecinatati: Obor, Colentina, Tei, Pipera. **350 €;** ☎0758.074.444/ 021.210.76.00 valigeorgescu88@gmail.com

192. **Timisoara,** cartierul Brancusi ANL, dec., 125 mp, mobilat, utilat, construit in 2009, bloc 4 etaje, termoizolat, 110 mp utili (living 32 mp, 2 dormitoare, 2 balcoane, 2 bai), centrala, et. 4/4, proaspat renovat, mobilat si utilat, linia Ratb 168, 1+1 garantie, comision 0. **475 €;** ☎0744.520.525

193. **Tineretului** semidec., 80 mp, mobilat partial, utilat partial, 3 camere in vila, bucatarie mobilata, centrala termica, nemobilat, proaspat renovat, **550 €;** ☎0741.124.400 nedcom.imob@gmail.com

194. **Tineretului** dec., 57 mp, mobilat partial, utilat partial, Apartament cu trei camere pentru inchiriere în zona parcului Tineretului. Mai avem tot de inchiriat si un alt apartament de doua camere la sala Dalles si un altul pe bulevardul Carol cu 4 camere. **450 €;** ☎0740.321.913/ 0726.340.034 razvan@apostrof.ro

195. **Tineretului** - Sincai, mobilat, utilat, particular, 4/8, 2 gr. sanitare, Ac, gresie, faianta, parchet, termopan, zugravit recent, la 5 min. metrou Timpuri Noi si Tineretului, **500 €;** ☎0771.023.998

196. **Tineretului,** dec., 70 mp, mobilat, utilat, Procapital Development va propune spre inchiriere apartament 3 camere dec.. Este un apartament renovat, mobilat si utilat, totul nou. **550 €;** ☎0720.888.100 zogoreanu.carmen@procapitald.ro

197. **Tineretului,** dec., mobilat, utilat, proprietar inchiriez apartament 3 camere, zona parc Tineretului, Aleea Tohani. Mobilat, utilat, tv, cablu, masina de spalat, frigider, apometre, repartitoare. Apropiere metrou, piata, scoala; **450 €;** ☎0721.271.212

198. **Tineretului,** Costache Stamate, dec., 74 mp, mobilat, utilat, 3 camere dec., vedere parc, bloc monolit 1988, renovat, mobilat si utilat. **550 €;** ☎0747.777.767/ 021.323.00.10 office@centralimobiliare.ro

199. **Tineretului,** Timpuri Noi dec., 70 mp, mobilat, utilat, Gheorghe Sincai, Tineretului, luminos, recent renovat, mobilat si utilat complet. Situat intre statiile de metrou Tineretului si Timpuri Noi, 1 minut de intrarea in parcul Tineretului. Oferta reala. **650 €;** ☎0744.525.246 pompiliasava@yahoo.com

200. **Tineretului,** Timpuri Noi , Cantemir ,Unirii dec., 89 mp, mobilat, utilat, inchiriere apartament 3 camere dec., mobilat utilat nou, loc de parcare, centrala proprie, totul nou, 2 minute de metrou, etaj 2 **450 €;** ☎0767.188.180

201. **Tineretului,** Titu Maiorescu, 3 camere, modern dec., 72 mp, mobilat, utilat, Apartament 3 camere de inchiriat pe Bulevardul Gheroghe Sincai, etajul 5/8, 72 mp, mobilat si utilat complet, bloc de beton construit in 1992, acces stradal. www.realkom.ro **470 €;** ☎0768.112.113 adrian.viju@realkom.ro

202. **Titan** metrou, dec., 70 mp, mobilat, utilat, 3 camere confort 1 dec., mobilat modern, etaj 1/9, 2 balcoane, loc de parcare, gresie, faianta, parchet, termopa, frigider, aragaz, masina de spalat, aer conditionat **480 €;** ☎0761.532.117/ 0722.542.692

203. **Titan,** Nicolae Grigorescu, 1 Decembrie dec., 90 mp, mobilat, utilat, inchiriere apartament 3 camere dec., mobilat utilat nou, loc de parcare, centrala proprie, totul nou, 2 minute de metrou, etaj 2, **400 €;** ☎0767.188.180

204. **Titan,** zona, mobilat, ap. 3 camere, apropiere metrou, scoala, gradinita, **385 €;** ☎0744.501.324

205. **Titulescu,** dec., 90 mp, mobilat, utilat, Cofetaria Ana (modificat din 4), dec, cf. 1, et. 9/10, bloc reabilitat termic, lift nou, mobilat si utilat, 2 balcoane inchise, aer conditional, camara, debara, liber. **585 €;** ☎0757.866.152

206. **Titulescu,** Banu Manta, semidec., 75 mp, mobilat partial, neutilat, Apartament cu 3 camere semidec., in zona Piata Victoriei, Titulescu stradal, etaj 7/9, bloc reabilitat termic, 2 bai, renovat, liber. Vecinatati: Kiseleff, Aviatorilor, Dorobanti, Piata Romana. **475 €;** ☎0752.122.053

207. **Turda,** dec., 100 mp, mobilat, utilat, apartament 3 camere dec., suprafata 100 mp. Zona Podul Grant, Parcul Regina Maria, 2 dormitoare, 1 living, 2 baie. Terasa de 50 metri patrati, lesire din living. Mobilat, utilat complet, **599 €;** ☎0745.771.090 Alecs.iordan@yahoo.com

208. **Ultacentral,** Sala Palatului, dec., 77 mp, mobilat, utilat, duplex lux, et. 3 si 4, et. 3: sufragerie, bucatarie, baie, terasa, Et. 4: 2 dormitoare, baie, **1.110 €;** ☎0722.536.952 Dobrescu_iulian@yahoo.com

209. **Uniri,** Traian, 3 camere, mobilat si utilat modern, dec., 85 mp, mobilat, utilat, apartament 2 camere de inchiriat pe Strada Traian, modern mobilat si complet utilat, vedere si acces stradal, etajul 6/8, bloc din 2000, 4 balcoane, 85 mp, dec., confort 1.www.realkom.ro **650 €;** ☎0740.620.112 marian.popa@realkom.ro

210. **Unirii** apartament 3 camere - central dec., 150 mp, mobilat, utilat, apartament 3 camera situate in zona Unirii, Piata Bucur. Bloc construit in 2007, parcare subterana, la doar 5 minute de metrou. Stare impecabila! **800 €;** ☎0726.758.679 danutc2009@gmail.com

211. **Unirii** la 15 minute metrou, Mircea Voda, Camera de Comert, 3 camere de inchiriat dec., 80.00 mp, mobilat, neutilat, **500 €;** ☎0724.808.552 matei@mateipantea.ro

212. **Unirii** vav Camera de Comert, dec., 115 mp, nemobilat, utilat partial, spatiu de birouri situat intr-o cladire de birouri, construcie 1998, etaj 5, paza permanenta, format din 3 incaperi dec.e, hol receptie, bucatarie proprie, doua grupuri sanitare si doua balcoane. **650 €;** ☎0799.984.105

213. **Unirii,** bulevardul Unirii, 3 camere, nemobilat, dec., 85 mp, mobilat, utilat, apartament 3 camere de inchiriat pe bulevardul Unirii, vedere si acces stradal, nemobilat, etajul 4/8, 85 mp, 2 balcoane, bloc monolit construit in 1995, orientare cardinala pe sud. www.realkom.ro **550 €;** ☎0740.620.112 marian.popa@realkom.ro

214. **Unirii,** Decebal, Alba Iulia, dec., 85 mp, mobilat, utilat, inchiriere apartament 3 camere dec., mobilat utilat nou, loc de parcare, centrala proprie, totul nou, 2 minute de metrou, etaj 2 **450 €;** ☎0767.188.180

215. **Unirii,** Fantani dec., 80 mp, mobilat, utilat, Unirii Bd., nr 18, etaj 7/8, ap. de lux, mobilat si utilat pt locuit, contract ANAF ,sunt particular. **900 €;** ☎0723.712.900 adrianaa2012@yahoo.com

216. **Unirii,** Horoscop, metrou, stradal, dec., 90 mp, mobilat, utilat, dec., mobilat utilat modern, 90mp, la 1 min metrou Piata Unirii, liber, 2 bai, cu vedere fata la Dambovita si Fantani, zugravit si igienizat, lift modern. Urgent! Exclusivitate! **650 €;** ☎0723.019.495 cameliadona@yahoo.com

Imobiliare închirieri 4 CAMERE

217. **Unirii,** Nerva Traian, dec., 75 mp, mobilat, utilat, Alexandru Vlahuta, 6/8, dec, 2wc, mobilat utilat complet, 75 mp, construit 1991, gresie, faianta, parchet, termopan, usa metalica, aer conditionat, pozitie buna, aproape metrou, contract ANAF, liber, 1l+1l **450 €;** ☎0724.336.834

218. **Unirii,** Parlament, dec., 80 mp, mobilat, utilat, proprietar ofer spre inchiriere apartament renovat modern, decesebit, mobilat, utilat complet, pentru locuit. Dispune de ac, repartitoare caldura, apometre. Pretabil cetatean occidental. Contract ANAF **850 €;** ☎0733.319.223

219. **Unirii,** Piata Unirii dec., 84 mp, mobilat, utilat, 1993 an de constructie, oferta inchiriere apartament 3 camere, mobilat, Corneliu Coposu stradal. **600 €;** ☎0740.620.112 marian.popa@realkom.ro

220. **Unirii,** Timpuri Noi, central, 3 camere, 4/5 dec., 110 mp, mobilat, neutilat, **800 €;** ☎0721.250.142 office@premiumadvisors.ro

221. **Universitate,** semidec., 70 mp, mobilat, utilat, inchiriere apartament 3 camere Universitate, spatios, luminos, dispune de 2 grupuri sanitare, balcon, spatii depozitare, et. 3/7. Acces rapid catre Unirii, Romana, Kogalniceanu, Cismigiu **500 €;** ☎0757.704.332 alexandru.ion@houseadvisers.ro

222. **Universitate,** Batistei, Intercontinental, semidec., 75 mp, nemobilat, utilat partial, 3 camere, vav Intercontinental, sdec, et 1/9, 70mp, vedere spate (liniste), nemobilat, utilat, centrala termica proprie, PGFT, AC. Liber. Decontare ANAF. urgent. **800 €;** ☎0761.066.200 imobiliare.az@gmail.com

223. **Universitate,** Piata Romana, dec., 110 mp, mobilat partial, proprietar, 3 camere et. 5/7, termopane, usa metalica, bucatarie utilata, masina spalat rufe, centrala proprie, gresie, faianta, parchet, neg., **550 €;** ☎0722.460.766

224. **Vatra** Luminoasa, Mihai Bravu, semidec., 70 mp, mobilat, utilat, 8/10, aer conditionat, usa metalica, liber, 400 euro/ luna - 1 luna avans + 1 luna garantie, **360 €;** ☎0724.581.411 mihai.bobarnea@gmail.com

225. **Victoriei,** dec., 80 mp, mobilat, utilat, Doctor Felix, la 5 min de metrou, renovat nou, linie metrou: Tineretului, Unirii, Universitate, Romana, Aviatorilor, Aviatiei, Pipera. langa: Ion Mihalache, Gara de Nord, Dorobanti, Stefan cel Mare, liber, **500 €;** ☎0771.542.321/ 0728.054.245 davidescu.aurelian@gmail.com

226. **Vitan** Mall, Foisorului, dec., 78 mp, mobilat partial, utilat partial, apartament dec., etaj 4/8, semimobilat, curat, renovat recent, vedere stradala. **380 €;** ☎0765.404.303

227. **Vitan,** metrou Mihai Bravu, 3 camere, 90 mp, semidec., 90 mp, mobilat, utilat, modern, apartament 3 camere de inchiriat pe Strada Voineasa, 90 mp, modern mobilat si complet utilat, etajul 3/3, 1 balcon, bloc reabilitat termic construit in 2001, renovat recent. www.realkom.ro **600 €;** ☎0768.112.113 oliver.postolache@realkom.ro

Apartamente 4+ camere

1. **13 Septembrie,** dec., 93 mp, mobilat, utilat, locuinta, birouri, mixt, centrala termica apartament, aer conditionat x 3, semi/mobilat, bucatarie mobilata-utilata nou, etaj intermediar, stradal

Imobiliare închirieri CASE, VILE

10. **Casa** 9 camere 310m in Bucuresti, zona Mihalache S.U. 310 mp, 9 cam., nemobilata, utilata partial, **4.000 €;** ☎031.710.42.25 contact@casta.ro

11. **Casa** Piata Victoriei Buzesti, depozit S.U. 123 mp, curte 80 mp, 3 cam., nemobilata, utilata, **1.199 €;** ☎0726.498.849 exclusivmileniumimobiliare@yahoo.com

12. **Casa** Unirii Marasesti stradal vis-a-vis Engie gaze) S.U. 140.00 mp, curte 240.00 mp, 5 cam., nemobilata, neutilata, **1.400 €;** ☎0730.928.310 vlad@vladtrimbitasu.ro

13. **Casa,** vila Unirii, 11 Iunie, ideal firma S.U. 120 mp, curte 40 mp, 9 cam., nemobilata, utilata, **1.050 €;** ☎0726.498.849 exclusivmileniumimobiliare@yahoo.com

14. **Chiajna,** S.U. 240 mp, curte 250 mp, 5 cam., mobilata, utilata, proprietar, Chiajna, vila complet mobilata si utilata,3 dormitoare,4 bai, garaj incalzit, mansarda 60 mp, zona foarte linistita, termen lung, exclus agentii imobiliare **650 €;** ☎0744.756.506 izlate@yahoo.com

15. **Cismigiu,** S.U. 100 mp, subsol locuibil, intrare separata, inchiriez pentru o persoana eventual depozit, atelier pictura etc. **1.100 L;** ☎0724.280.664

16. **Cismigiu,** Conservator, 3 studiouri S.U. 85 mp, curte 100 mp, 3 cam., mobilata, utilata, In vila, parter, 3 studiouri separate, complet amenajate su utilate lux, ideal regim hotelier se pot inchiria si separat 500 euro/ studio. **1.400 €;** ☎0745.011.899

17. **Cornetu** S.U. 180 mp, curte 500 mp, 4 cam., mobilata partial, utilata, Inchirez vila tip duplex, finalizata 2019, la 7 km de Bucuresti, zona linistita, aproape de padure. Casa este mobililata, utilata si racaordata la toate utilitatile (gaze, curent, canalizare). **350 €;** ☎0730.025.326 laura_antonro@yahoo.com

18. **Cotroceni** S.U. 200 mp, curte 100 mp, 4 cam., nemobilata, utilata, inchiriere corp de casa D+P+M consolidat/renovat, camere inalte, luminoase, 221mp suprafata totala, 100mp curte, bucatarie utilata, camera de zi 40mp cu iesire spre terasa, centrala termica proprie. **1.700 €;** ☎0730.252.252 contact@amaliatudor.ro

19. **Cotroceni** stradal soseaua Cotroceni imobil birouri S.U. 160 mp, 4 cam., nemobilata, utilata partial, birouri, cursuri, activitati cu trafic intens, acces si vizibilitate stradala, 160 mp. utili, et 1/3, renovat, contorizat individual, climatizare, alarma antiefractie, centrala proprie, **2.250 €;** ☎0762.612.172/ 0799.933.979

20. **Damaroaia,** Bucurestii Noi, Baneasa S.U. 500 mp, curte 500 mp, 12 cam., nemobilata, utilata, vila 500 mp util, Damaroaia - Bucurestii Noi - Petrom City. **2.600 €;** ☎0744.379.959/ 0745.545.846 ileana.manolescu@gmail.com

21. **Decebal,** Baba Novac S.U. 400 mp, curte 80 mp, 18 cam., nemobilata, neutilata, Inchiriez vila, in zona Decebal-Baba Novac stradal, 18 camere, 7 bai, 3 bucatarii. **4.400 €;** ☎07213373 maridragomir205@gmail.com

22. **Dinamo,** strada Turbinei, S.U. 200 mp, vila S+P+E, 5 camere, bucatarie mobilata, renovata, zona curata, linistita, pretabila pentru familie, cabinet, agentie, clinica, birouri, discutabil, **1.650 €;** ☎0799.819.370/ 021.348.20.45

23. **Doamna** Ghica, str. Pancota, S.U. 450 mp, casa d+p+e+m, ideal camin batrani, gradinita, sediu, an 2004, **3.000 €;** ☎0744.529.583

24. **Domnesti,** Ilfov S.U. 240 mp, curte 250 mp, 7 cam., mobilata partial, utilata partial, inchiriez in Domnesti vila P+2 intr-o zona foarte linistita. Suprafata utila 240 mp. Parchet din lemn triplu stratificat. Centrala noua. Izolata termic. **490 €;** ☎0727.320.117

25. **Domnesti,** Ilfov S.U. 164 mp, curte 550 mp, 4 cam., mobilata partial, utilata, Inchiriez pe termen mediu sau lung casa mobilata partial sau nemobilata in Ansamblul Olteni (700 m de Bariera Domnesti), proaspat zugravita, structura din beton, caramida Porotherm, constructie finalizata 2012. **700 €;** ☎0726.745.628 dragospana517@gmail.com

26. **Dorobanti,** Beller, S.U. 230 mp, curte 78 mp, 8 cam., mobilata, utilata, de inchiriat vila D+P+2, 8 camere dec.e, 3 bai, nemobilata sau mobilata lemn masiv si utilata complet, curte, perfecta pentru domiciliu/ resedinta, disponibila 15 august 2019 **3.190 €;** ☎0721.316.174

27. **Dorobanti,** nou, inchiriere birouri suprafete variabile (165/ 330/ 496/ 660/ 800 mp) S.U. 165 mp, 5 cam., nemobilata, neutilata, **2.290 €;** ☎031.630.69.39 vlad@vgheorghiu.ro

28. **Dristor** metrou, mall Vitan, bloc nou Unirii, S.U. 300 mp, curte 200 mp, 8 cam., nemobilata, neutilata, 5 min metrou, 12 parcari singur curte, P+3E, 2010, finisaje premium, 4 bai, 5 balcoane, zona vile, sistem video, contract anaf, pretabil: agentie, cabinet, birouri, hotel, clinica, call center, afther school, 8 ac. **3.000 €;** ☎0758.259.750/ 0755.022.290 office@imobservicecenter.ro

29. **Drumul** Taberei, Prelungirea Ghencea, S.U. 123 mp, curte 20 mp, 3 cam., nemobilata, neutilata, casa, vila de inchiriat in zona Prelungirea Ghencea-strada Iernii, compusa din 3 camere, bucatarie, 3 bai, cu pod locuibil, suprafata utila de 123 mp., utilitati, centrala proprie, curte 20 mp. **600 €;** ☎0728.874.507 costiniviziru.khc@gmail.com

30. **Drumul** Taberei, Prelungirea Ghencea, S.U. 180 mp, curte 180 mp, 5 cam., mobilata, utilata, vila p+m, 5 dormitoare, partial mobilata sau nemobilata, 2 gr. sanitare,centrala termica, curte 180mp, loc pentru gratar, strada foarte linistita, la 30m de strada principala, acces imediat stb. **1.100 €;** ☎0769.470.920

31. **Ferdinand,** Foisorul de Foc, S.U. 415 mp, curte 300 mp, 8 cam., nemobilata, utilata partial, str. Pop de Basesti, D+P+1E+M an constructie 2010 suprafata 415 mp utili suprafata teren 300 mp curte libera 166 mp 8 camere 4 gr. sanitare spatii open space toate utilitatile pret negociabil. **3.000 €;** ☎0758.085.005 lucian@confortcasaimobiliare.ro

32. **Floreasca,** Dinamo S.U. 190 mp, curte 200 mp, 5 cam., nemobilata, neutilata, vila p+1, singur curte, 5 camere si multiple dependinte, garaj, pe o strada foarte linistita (strada infundata) nemobilata, pentru cei ce doresc confort si liniste intr-o zona selecta, **1.600 €;** ☎0752.036.997/ 0765.400.929

33. **FUNDENI** SOSEAUA, vis-a-vis Spitalul Fundeni, S.U. 150 mp, curte 3000 mp, 3 cam., mobilata, utilata, situata intr-un cartier rezidential de vile la maxim 1 minut de Sos. Fundeni, foarte aproape de mijloacele de transport in comun si totusi intr-o zona foarte linistita, **650 €;** ☎0728.879.798/ 0721.221.940

34. **Gara** de Nord, Bucuresti S.U. 200 mp, curte 50 mp, 3 cam., mobilata, utilata, inchiriere casa recent renovata: Parcare 5 autovehicule, 3 dormitoare, 2 bai, 1 bucatarie, 1 living, 1 mansarda, apa, canal, curent, centrala proprie, internet. **1.500 €;** ☎0757.301.274 contact@nev-erseen-studio.ro

35. **Icoanei,** S.U. 110 mp, duplex (P+1) la curte, finisaje moderne, pretabil birouri, **900 €;** ☎0744.501.324

36. **Imaginatie** si creativitate tridimensionala intr-un spatiu de vis, Balotesti, S.U. 273 mp, curte 1057 mp, 6 cam., mobilata, utilata, **1.790 €;** ☎0748.889.926 ionut.stancu@imobiliare-acasa.ro

37. **Inchiriere** casa, vila central, National Arena, Vatra Luminoasa, S.U. 200 mp, curte 110 mp, 7 cam., mobilata partial, utilata, **2.300 €;** ☎0730.305.305 davidoliver@galaxyimob.ro

38. **Izvor** Casa Poporului p 1 S.U. 120 mp, curte 100 mp, 5 cam., nemobilata, neutilata, **1.400 €;** ☎0744.569.253 ungureanu.stefan@galaxyimob.ro

39. **Mogosoaia** vila moderna la inchiriere. S.U. 180 mp, curte 1000 mp, 4 cam., mobilata, utilata, Vila este renovata nou dupa ultimul chirias, este finisata modern, obiectele sanitare si gresia, faianta sunt din import, are 3 bai, 2 terase la dormitoare; langa: Pipera, Baneasa, Bucurestii Noi, Ion Mihalache. **700 €;** ☎0728.054.245/ 0771.542.321 davidescu.aurelian@gmail.com

40. **Nerva** Traian BCR, ideal firma S.U. 110 mp, 4 cam., nemobilata, neutilata, casa 4camere+baie+bucatarie, compartimentata stil vagon, 110mp, construita pe parter, termopan, centrala proprie, ideal firma. **1.800 €;** ☎0730.773.589 kdwimob@gmail.com

41. **Piata** Domenii, Aristotel Pappia, S.U. 70 mp, curte 75 mp, 2 cam., mobilata partial, utilata, casa curte, Piata Domenii, pe str. Aristotel Pappia, singur curte, pt locuit/firma subsol o camera, parter living mare baie bucatarie, spatiu depozitare, etj. Camera mare cu baie, finisaje super lux. **800 €;** ☎0722.295.546 anagholami2@gmai.com

42. **Piata** Muncii, Matei Voievod, adiacent, S.U. 180 mp, curte 10 mp, 4 cam., mobilata, utilata, Piata Muncii, Calea Calarasilor, adiacent, duplex in zona de vile, living 40 mp, mansarda open-space, 3 gr. sanitate, mobilat si utilat, finisaje de calitate, pretabil pentru rezidential, loc parcare. **1.000 €;** ☎0758.085.003 daniel@confortcasaimobiliare.ro

43. **Piata** Muncii, Pasajul Muncii, S.U. 115 mp, 3 cam., nemobilata, utilata, casa p+m suprafata utila 115 mp 3 camere doua gr. sanitare bucatarie toate utilitatile izolata termic centrala propie pretabila pt activitati de birouri libera avans 1+1 cu contract Anaf. **1.100 €;** ☎0758.085.005 lucian@confortcasaimobiliare.ro

44. **PIPERA,** Sc. Americana, S.U. 173 mp, curte 500 mp, 5 cam., mobilata partial, utilata partial, vila p+1E, 1 dormitor mobilat la parter, baie + sauna, living cu incalzire in pardoseala, porti electrice, renovata proaspat, aces superusor, etaj: 1 dressing, 3 dormitoare si 2 bai, ultraurgent, **1.195 €;** ☎0736.853.525 cpirvu@gmail.com

45. **Pipera,** vila 6 camere, 4 bai, liber S.U. 280 mp, curte 320 mp, 6 cam., mobilata, utilata, **2.000 €;** ☎0720.565.898 nicoleta.schik@activimob.ro

46. **Popesti** Leordeni Ilfov S.U. 142 mp, curte 75 mp, 3 cam., mobilata, utilata, se inchiriaza casa cu piscina Trend Recidance cheiul Dambovitei nr 26. **750 €;** ☎0745.500.002 Fitt.rich@gmail.com

47. **Primaverii,** Dorobanti, Televiziune, Aviatorilor, S.U. 256 mp, curte 233 mp, 7 cam., mobilata partial, utilata, 3 min. metrou Aviatorilor, vila cocheta, singur curte, d+p+e+m, 7 camere 256 mp, curte libera pe 3 laturi 160 mp (terasa, gradina, parcare), 4 grupuri sanitare, 5 ac. **3.500 €;** ☎0733.127.180

48. **Scoala** Americana, Pipera, vila 6 camere S.U. 240 mp, curte 190 mp, 6 cam., mobilata, neutilata, **1.500 €;** ☎0729.074.876 florin@norisk.ro

49. **Sector 2, Vasile Lascar, S.U. 200 mp, 2002, 4 camere (1 camera are 60 mp) dec.e, 2 bai, 1 bucatarie situata pe doua strazi, pivnita 50 mp, curte 100 mp, pe termen lung, negociabil, 1.200 €; ☎0744.608.749**

50. **Sector** 5, inchiriez camera si bucatarie la curte, mobilata; ☎0769.509.789

51. **Sos** Chitila/Bulevardul Laminorului S.U. 100 mp, curte 280 mp, 3 cam., mobilata, utilata, propunem spre inchiriere o vila recent renovata, izolata termic, zugravita, centrala termica, doua locuri parcare, curte amenajata, grup sanitar cu geam, domitor matrimonial + dormitor mic. Ocazie **500 €;** ☎0787.859.952

52. **Soseaua** Giurgiului, Cimitirul Progresul, S.U. 45 mp, curte 100 mp, 1 cam., mobilata, utilata, garsoniera parter vila, statie Ratb 11/N112/220/216, izolata termic interior/exterior, usi si geamuri de termopan, incalzire pardoseala, calorifere, renovat internet, cablu,9 min metrou, loc parcare, **900 L;** ☎0724.741.672

53. **Soseaua** Giurgiului, Piata Progresu, S.U. 290 mp, curte 290 mp, 10 cam., nemobilata, neutilata, vila zona Piata Progresu posibilitate gradinita, clinica azil, birouri, scoala, 10 camere, 295 mp, 2 etaje+ mansarda, 3 bai, 2 bucatarii, gaze, apa canalizare, exclus agentii. **1.800 €;** ☎0770.304.988

54. **Teius,** Rahova, inchiriez casa la curte 1 cam., mobilata, utilata, 2 camere, hol, bucatarie, gaze, lumina, mobilata, utilata, gresie, faianta, parchet, termopan, centrala termica, in apropiere RATB. Relatii la telefon; **800 L;** ☎0722.600.760

55. **Tineretului** S.U. 150 mp, curte 80 mp, 5 cam., nemobilata, utilata, Vila singur curte, 5 camere, 3 grupuri sanitare, **1.200 €;** ☎0722.760.118

56. **Unirii** S.U. 123 mp, curte 100 mp, 4 cam., nemobilata, utilata partial, Unirii, Cantemir, parter inalt, acces stradal independent, singur pe nivel, pretabil diverse activitati - birouri/cabinete, after school, studio foto, centru de excelenta, atelier arte plastice. **950 €;** ☎0744.604.015 steodorescu.int@gmail.com

57. **Unirii,** Alba Iulia, S.U. 300 mp, curte 100 mp, 11 cam., nemobilata, neutilata, vila S+P+1E+M, 8-11 camere, 300 mp util, 4 bai, renovata si consolidata 2009, finisaje de calitate: parchet din lemn triplu stratificat, centrala, A/C. Ideal birou/firma. **2.700 €;** ☎0723.334.024 bbadrian@gmail.com

58. **Valtoarei,** Ferentari casa 12 paturi 3 camere+curte S.U. 46 mp, curte 24 mp, 3 cam., mobilata, utilata, casa 46 mp 12 paturi in 3 cam,3 bai, 1 bucatarie utilata, teren24 mp pentru firme cu multi angajati, cazare muncitori, hostel,fix in stata RATB Valtoarei, stradal. 5 min autobuz 141 la 5 min metrou. **550 €;** ☎0765.660.435 angeradrian@yahoo.com

59. **Vatra** Luminoasa S.U. 220 mp, curte 150 mp, 4 cam., nemobilata, neutilata, inchiriez vila, parter si etaj, superamenajata, singur curte, pretabil firma, **700 €;** ☎0721.684.264

60. **Vatra** Luminoasa, Piata Muncii, S.U. 80 mp, curte 50 mp, 3 cam., mobilata, utilata, Matei Voievod, casa singur curte, 3 camere, 2 intrari in imobil, 2 gr. sanitare, su. 80 mp, curte 50 mp, casa este pretabila pentru locuit sau multiple activitati, distanta 15 minute de metrou Iancului **700 €;** ☎0758.085.003 daniel@confortcasaimobiliare.ro

61. **Vila** parter si etaj Piata Victoriei renovata locuinta sau office S.U. 140.00 mp, curte 120.00 mp, 6 cam., mobilata partial, neutilata, **1.200 €;** ☎0730.928.310 vlad@vladtrimbitasu.ro

Imobiliare închirieri DIVERSE, CAMERE CU CHIRIE

62. **Vila** superba 4 camere Timpuri Noi, locuinta, birou S.U. 170 mp, curte 176 mp, 4 cam., mobilata partial, utilata, **2.200 €;** ☎0769.250.545 contact@cristinamarin.ro

63. **Vila,** casa Arcul de Triumf Averescu S.U. 240 mp, curte 50 mp, 7 cam., mobilata partial, utilata, **1.699 €;** ☎0726.498.849 exclusivmileniumimobiliare@yahoo.com

64. Villa 7 rooms for rent, Erou Iancu Nicolae, Pipera comision 0 S.U. 350 mp, curte 200 mp, 7 cam., mobilata, neutilata, 2.000 €; ☎0787.566.615 ionelate-leanu@galaxyimob.ro

65. Vitan mall, S.U. 180 mp, curte 70 mp, 7 cam., mobilata partial, utilata, inchiriez vila P+2 cu 7 camere in Vitan pentru orice activitate. 2.100 €; ☎0763.102.443 morena_ela88@yahoo.com

66. **Vitan,** Mihai Bravu, Dristor, S.U. 300 mp, curte 50 mp, 8 cam., mobilata partial, utilata, inchiriez vila in zona Mall Vitan, P+2, P- living foarte spatios+ bucatarie, 1-4 camere+ 2 bai, 2- 4 camere+ 2 bai+ bucatarie, curte spatioasa, pretabil pentru multe tipuri de afaceri, **1.950 €;** ☎0765.052.048 ion_alin91@yahoo.com

Diverse, camere cu chirie

1. **Aparatori** pentru o fata serioasa camera la 5 min. de metrou Aparatori, ambianta linistita cu gazda si o colega tanara. Aproape de Grand Sun Plaza. Balcon, aer conditionat, internet, acces la dependinte, **400 L;** ☎0722.275.575

2. **Aparatorii** Patriei, apropiere metrou, particular, inchiriez camere in vila mobilate, toate facilitatile, tot confortul. Ofer si cer seriozitate; ☎0726.950.664

3. **Aparatorii** Patriei, metrou, casa curte pentru cazare muncitori; ☎0726.523.399

4. **Apusului,** cartier Militari, inchiriez camera la curte cu baie, bucatarie, + 300 garantie, **550 L;** ☎0761.458.020/ 0768.355.453

5. **Baneasa,** camera in vila, etaj 1, cu utilitati la comun; ☎0770.762.740

6. **Berceni,** Aparatorii Patriei, metrou, camera la curte, an 1980, 30 mp, renovat, mobilat, utilat modern, curte, proprietar, utilitati incluse, **800 L;** ☎0785.215.652

7. **Berceni,** inchiriez camera in ap. cf. 2, dec., unei tinere pentru menaj usor. Posibil si pentru termen mai lung; ☎0766.448.520

8. **Big** Berceni- Spitalul Bagdasar, camera bloc, mobilata complet, fara proprietar, curata, acces la baie+ bucatarie la comun cu alti doi chiriasi, chiria este 400 de lei pt. o persoana, **400 L;** ☎0762.932.711

9. **Brancoveanu,** statia Lamotesti, camera mobilata, dec.a, curata, televizor, acces dependinte, unei salariate, **450 L;** ☎0724.278.376

10. **Bulevardul** Decebal, 2019, 15 mp, inchiriez 2 camere vila, baie, bucatarie, terasa, **700 L;** ☎0799.121.556

11. **Calea** Calarasilor, inchiriez teren centru, Calea Calarasilor, Univ. Hyperion, Bucuresti, central, teren 220-532 mp, teren de colt, deschidere 10 si 25m, vad, vizibilitate, artera circulata, utilitati stradale, liber, pt. activitati comerciale, servicii. **10 €;** ☎0743.174.433

12. **Calea** Dudesti, inchiriez camera cosmetica. Salonul este situat in Calea Dudesti, zona Mall Vitan, are vechime si clientela formata. Bya Beauty Style; ☎0721.395.420

13. **Calea** Giulesti, inchiriez o camera cu intrare separat, tv, incalzire centrala, baie si bucatarie la comun, **600 L;** ☎0771.372.342/ 0764.444.663

14. **Calea** Giulesti, un pat in cadrul unui dormitor de barbati, tv, aer conditionat, **250 L;** ☎0729.478.158/ 0764.444.663

15. **Calea** Giulesti, un pat in cadrul unui dormitor, tv, aer conditionat, baia si bucataria la comun, **250 L;** ☎0771.372.342/ 0764.444.663

16. **Camera** cu televizor, baie, bucatarie pentru o doamna; **300 L;** ☎0720.349.905

17. **Camera** in apartament fara proprietar Proprietar, inchiriez camere in apartament cu trei camere, fara proprietar, pentru trei fete, apartamentul este liber de la 1 August. Militari-Timonierului. Exclus interrmediari! **700 L;** ☎0766.949.946 marius_sterea@yahoo.com

18. **Camera** intr-o vila, urgent Inchiriez unei doamne sau unei tinere, salariate, ingrijite, serioase, camera intr-o vila. Exclus cupluri, rog seriozitate. Detalii suplimentare la telefon, **130 €;** ☎0723.254.180 avramescu2002@yahoo.com

19. **Camera** mobilata in vila, toate facilitatile, baia si bucataria comune, zona Margeanului, **450 L;** ☎021.421.30.34/ 0721.576.212

20. **Camera** pentru doamna In apartament cu toate conditiile, domn ofer la o doamna matura, nepensionara, linistita, gazduire completa pentru mic ajutor gospodaresc. Rog seriozitate. ☎0720.099.655

21. **Camin** muncitori Bucuresti, 15 lei/zi, stim ca majoritatea muncitorilor zabovesc doar seara si noaptea in unitatea lor de cazare. De aceea, punem la dispozitie servicii de calitate la cele mai bune preturi, **15 L;** ☎0722.304.830/ 0722.612.792 info@hotelzenix.ro

22. **Cartierul** 23 August, o camera, toate utilitatile, intrare separata, pentru tineri, aproape metrou Republica, **550 L;** ☎0784.703.886

23. **Central** camera complet utilata si mobilata pentru o studenta (salariata). ☎0759.658.402

24. **Central,** camera bloc, moiblata, separata, toate utilitatile, fara grantie, **300 L;** ☎0720.958.579

25. **Colentina,** strada Moroeni, inchiriez camera in vila, etaj 1, intr-un apartament de 3 camere dec.e cu baia si bucataria la comun cu celelalte 2 camere, mobilat, TV, masina spalat, centrala. chirie 450 lei+garantie 450. **450 L;** ☎0726.458.716 nicoleannnicolae@yahoo.com

26. **Colentina,** Teiul Doamnei, inchiriez camera mobilata in zona. Pentru detalii sunati la telefon (Silviu); ☎0787.838.724

27. **Delfinului,** camera la curte, toate utilitatile; ☎0743.432.126

28. **Dristor** Liviu Rebreanu, Park Lake, camera mobilata in apartament, dec.a, acces dependinte, fata/baiat **400 L;** ☎0724.278.376

29. **Dristor,** Kaufland, acces metrou, pentru fata tanara, modesta, d-na ofra camera foarte curata, conditii bune, garantie 200 lei, libera, **400 L;** ☎0760.633.953

30. **DRUMUL** TABEREI, Tip-Top, Piata Moghioros, camera in apartament, dec., mobilat, utilat, masina de spalat, 2 grupuri sanitare. Accepta doar baieti, fara proprietar, Disponibile 2 camere din 3, contract c.f. sunati acum, **100 €;** ☎0739.883.380

31. **Drumul Taberei, Lovinescu, parc, proprietar, camera in apartament (3) mobilat, utilat, curat, acces dependinte, 1+1 discutabil, 600 L; ☎0720.820.726**

32. **Floreasca,** inchiriez camera la curte cu toate conditiile; ☎0761.002.923

33. **Gara** de Nord, camera la curte, chirie + cheltuieli, **500 L;** ☎0729.633.656

34. **Gazduire,** Domn, ofer gazduire pe termen lung unei doamne singure ,nefumatoare , pentru ajutor menaj, zona Garii de Nord. Cer si ofer seriozitate; ☎0735.539.834

35. **Ghencea,** camera curte, conditii decente, baie, bucatarie, masina spalat, net (camera dubla) numai barbati, 400 lei pretul include intretinerea, **400 L;** ☎0766.800.777

36. **Giurgiului,** inchiriez camera la bloc, la familie tanara, utilitati + **600 L;** ☎0727.860.353

37. **Gorjului,** inchiriez o camera, de preferinta sex feminin, doresc pensionara varsta a treia. Solicit mic ajutor in casa. Rog seriozitate. Urgent; ☎0722.651.429

38. **Hala** Traian aproape de Unirii, camera la curte, intrare separata, bucatarie proprie, mobilata complet curata, tv internet, acces la baie la comun cu o doamna proprietara, camera este pt.o pers 450 de lei chiria plata lunar, **450 L;** ☎076458039

39. **Imobil,** inchiriere camera la bloc, camera curata inchiriez camera mobilata intr-un apartament cu acces la baie si bucatarie unei studente nefumatoare. Casa linistita, nu galagie, ideala pentru o studenta. **500 L;** ☎0729.316.953 catalin.cojocaru.cc@gmail.com

40. **Inchiriez** camera la o doamna, fata. Fara agentie, fara avans, utilata, **600 L;** ☎0760.351.865

41. **Inchiriez** camera la curte, toate utilitatile, Bucuresti sect. 5, str. Sirenelor. Tel.: **600 L;** ☎0725.663.328

42. **Lacul** Tei, inchiriez 1 (una) camera in apartament dec.. Acces la toate utilitatile. In ap. locuieste un pensionar; ☎0735.670.911

43. **Langa** Cismigiu, etaj mansardat, proprietar inchiriez apartament 2 camere (dormitor si camera de studiu) luminoase, cu acces direct la etajul casei. Dormitorul 20 mp are baie proprie 8 mp; camera de studiu 12 mp, **450 €;** ☎0722.630.051 Cornelia.filip@gmail.com

44. **Luica,** Izvorul Oltului, camera mobilata in apartament pentru o fata, **350 L;** ☎0763.070.130/ 0747.953.488

45. **Mihai** Bravu, vizavi Lidl, camera mobilata utilata, utilitati incluse, pret/ luna, **700 L;** ☎0786.247.488

46. **Militari,** curte, camera mobilata, cablu, net, acces baie, bucatarie, plata lunar. Selectiv, numai o persoana ☎0761.645.844

47. Militari, inchiriez camera utilata, mobilata complet, curatenie, liniste, caldura, apa calda, cablu tv, internet, 600 L; ☎0764.246.075

48. **Militari,** Cernisoara, inchiriez camera la curte unei salariate, masina de spalat, tv, net, cheltuieli incluse, **600 L;** ☎0723.131.555

49. **Militari,** linia 41, statia Orsova, Cetatea de Balta, 12 minute de metrou Gorjului, camera mobilata, dec.a, curata, acces masina spalat, tv, unei tinere/ doamna salariata **400 L;** ☎0724.278.376

50. **O** camera in apartament cu 4 cam., 2 grupuri sanitare, 2 bai, mobilat, utilat, et. 1/8, utilitati incluse in pret, **800 L;** ☎0785.366.307

51. **Piata** Progresului in apropiere de metrou Eroii Revolutiei, camera bloc in apartament de 3 camere dec. fara proprietar, o camera cu balcon propriu, acces la comun la baie+ salariate, cu alti doi chirias, chiria pt.o pers., **550 L;** ☎0768.013.183

52. **Piata** Romana- ASE camera bloc fara proprietar intr-un apartament de 4 camere semidec., camera este mobilata complet, curatata, eleganta, tv, internet, curata, acces la comun la baie+bucatarie cu alti doi chiriasi, 500 de lei chiria pt.o pers., **500 L;** ☎0726.451.221

53. **Republica,** Trandafirul Rosu, inchiriez la familie, 2 camere la curte, conditii de bloc; ☎0767.596.797

54. **Salaj** Pucheni in apropiere de Calea Ferentari, camera curte fara proprietar, intr-o casa modesta, mobilata, curata, la comun la baie+ bucatarie cu alti chiriasi pt.o familie modesta sau un cuplu de pensionari, **400 L;** ☎0726.451.222

55. **Salaj,** zona inchiriez camera curte, toate conditiile, bucatarie, baie, incalzire centrala, intrare separata. ☎0762.593.038/ 0768.592.845

56. **Salaj,** Rahova, camera vila numai pentru baiat linistit sau fata modesta, dependinte comune, fara garantie, inclusse toate utilitatile, **700 L;** ☎0760.633.953

57. **Sector** 5, caut camera la curte, doamna vaduva caut camera la curte in Bucuresti, sector 5, nu doresc la comun, sunt o persoana curata si am grija de locul in care locuiesc. Recomandare de la adresa unde locuiesc in prezent de 5 ani. **400 L;** ☎0732.477.392

58. **Sector** 6, Calea Giulesti, camere de inchiriat pentru echipe de muncitori, cu baie, bucatarie; ☎0726.242.798

59. **Soseaua** Giurgiului, inchiriere 2 camere, inchiriez 2 camere curte, Sura Mare, sos. Giurgiului, intrare separata, mobilat, curat, liber, tv, internet, baie si bucatarie comuna, 500 lei/ camera + utilitati separat, la 2 baieti. ☎0756.991.657

60. **Soseaua** Salaj inchiriez camera la curte, baie, bucatarie comun, pret chirie 500 lei + 100 lei intretinere de persoana; ☎0721.352.337

61. **Str.** Nicolae Giulesteanu nr. 10, sector 1, inchiriez 1 sau 2 camere la curte, mobilate, baie, bucatarie, termopan, parchet, pretul este 400 lei/camera, fara utilitati; ☎0767.842.934

62. **Tineretului,** camera la bloc, contra menaj usor domn singur, inchiriez camera la bloc in zona Tineretului in ap. cu 3 cam. dec., cf. 1, cu toate conditiile, contra menaj usor. Caut o doamna angajata sau pensionara, linistita, buna gospodina. ☎0722.459.432 viorcat@yahoo.com

63. **Titan,** camera de inchiriat, Titan, proprietar, inchiriez camera in apartament de 3 camere, mobilat utilat, foarte curat, doua grupuri sanitare. Foarte aproape de piata si de mijloacele de transport. 150 . **150 €;** ☎0747.388.711

64. **Vitan** Auchan, piata Bobocica, camera mobilata curte conditii bloc, acces baie bucatarie, cablu net, masina de spalat, zona buna mijloace de transport foatre aproape. Pt o singura persoana ☎0762.992.990 antonio7274@yahoo.com

65. **Vitan,** Auchan, camera la curte (vila) pentru o singura persoana, cheltuieli, utilitati incluse, **600 L;** ☎0784.961.808

Imobiliare închirieri SPAŢII COMERCIALE, BIROURI

66. **Voluntari,** camera + bucatarie, mobilate, utilate, fara baie; ☎0766.288.057

67. **Zona** Bucur Obor, in ap. 3 camere, 2 camre sunt inchiriate, cautam o doamna sau domnisoara pentru a treia camera, nefumatoare, **100 €;** ☎0722.620.774

68. **Zona** I. Mihalache, la Victoriei, camera la bloc, toate utilitatile, la o fata nefumatoare, **700 L;** ☎0722.696.973/ 0723.213.603

69. **Zona** Piata Victoriei, camera in apartament pentru o fata nefumatoare, toate utilitatile, **700 L;** ☎0722.696.973/ 0723.213.603

70. **Zona** Theodor Pallady, Ozana, camera mobilat apentru o persoana, pret accesibil; ☎0720.627.205

Spaţii comerciale, birouri

1. **1 Decembrie** 1918, nr. 35, S.U. 15 mp, sp. comercial, inchiriez spatiu la parter de bloc, langa piata, super vad, pretabil birouri, **250 €;** ☎0721.449.247

2. **13 Septembrie** S.U. 45 mp, spatiu birouri, Drumul Sarii, zona foarte linistita, accesibila, et. 1 in vila, 45 mp, 2 camere dec.e, gs, balcon, intim, foarte ingrijit, parchet clasic, termopan, calorifere noi, 2 aer conditionat, liber, birou/ comercial **420 €;** ☎0728.415.944/ 0745.540.560

3. **13 Septembrie,** S.U. 300 mp, spatiu birouri, super oferta, spatiu birouri str. Zidarului 9-11, 300 mp, P+2, 2007, antiseism, ac, ct, ct. tel Panasonic, retea date-voce, video, BGS, bucatarie utilata, finisaje deosebite, costuri mici utilitatile. **2.600 €;** ☎0762.205.027

4. **Afi** Cotroceni, Drumul Taberei S.U. 28 mp, spatiu birouri, Agentie inchiriaza spatii comerciale, birouri, hale industriale in zona Afi Cotroceni/ Bd Timisoara, renovate, AC, centrala proprie, parcare. Vecinatati: Plaza, Politehnica, Apaca, Razoare, Favorit, Militari. **250 €;** ☎0752.122.818 stamviv08@yahoo.com

5. **Afumati** Doraly, inchiriere spatiu hala, S.U. 550 mp, sp. depozitare, constructie 2005 suprafete libere de 500 mp, 1100 mp inaltimi 6-7 m, usa acces marfa/pietonala, acces tir/auto gr sanitar, birou, facilitati pret 4,5 euro/mp, se poate inchiria si spatii birou separat. **2.250 €;** ☎0724.485.211/ 0732.366.831 caramihailuminita@gmail.com

6. **Aparatorii** Patriei metrou S.U. 250 mp, sp. comercial, Spatiu comercial pretabil orice activitate situat langa Kaufland, are vitrina stradala 6 ml si acces din strada Iriceanu lon. Pretabil gradinita, salon cosmetic etc. pret 1.500 euro luna. **1.500 €;** ☎0722.519.815 mincaiulia@gmail.com

7. **Apartament** 4 camere, in vila, S.U. 100 mp, spatiu birouri, renovat nou, centrala termica, aer conditionat, termopan, ideal firma, **500 €;** ☎0733.158.566/ 0728.352.707

8. **APARTAMENT** GENEROS TELEVIZIUNE, DOROBANTI S.U. 183.00 mp, spatiu birouri, **1.600 €;** ☎0799.029.263 raluca.timofti@catoma.ro

9. **Apartament** nemobilat pt. birou Libertarii, Parlament, S.U. 70 mp, **400 €;** ☎0726.498.849 exclusivmileniumimobiliare@yahoo.com

10. **Apartament** stradal piata Dorobantilor S.U. 80 mp, spatiu birouri, **680 €;** ☎0799.029.263 raluca.timofti@catoma.ro

11. **Auchan** Militari S.U. 140 mp, sp. comercial, Inchiriez spatiu comercial, zona Auchan Militari. Suprafata utila 140 mp, 2 locuri parcare, aer conditionat, toate utilitatile, grup sanitar. **1.400 €;** ☎0733.822.822 contact@transparentresidence.com

12. **Auchan** Militari S.U. 140 mp, sp. comercial, Inchiriez spatiu comercial, zona Auchan Militari. Suprafata utila 140 mp, este racordat la toate utilitatile, aer conditionat, 2 locuri parcare, grup sanitar, centrala termica proprie **980 €;** ☎0733.822.822 contact@transparentresidence.com

13. **Aviatiei,** Promenada, pentru 8 persoane, S.U. 60 mp, spatiu birouri, birou mobilat complet pentru 8 persoane - All inclusive - include: chiria, mentenanta si utilitatile, paza receptie, internet, curatenie, caldura, racire. Sali de sedinta 1 ora gratuita/ saptamana **1.300 €;** ☎0724.798.495 ionut.lotca@topis.ro

14. **Aviatiei,** vizavi Promenada Mall, birou 4 pers., S.U. 35 mp, spatiu birouri, birou pentru 4 pers. la 2 min. de metrou Aurel Vlaicu, All inclusiv, mobilate complet, include (chiria + mententanta si utilitatile proprii, paza, receptie, internet, curatenie, caldura, climatizare) **580 €;** ☎0724.798.495 ionut.lotca@topis.ro

15. **Baba** Novac S.U. 55 mp, sp. comercial, Rond spatiu comercial p+m, s=55mp, renovat, aer conditionat, centrala proprie, toate utilitatile, pretabil birouri, depozit etc, liber. **600 €;** ☎0757.866.152

16. **Barbu** Vacarescu, nr. 75, sector 2, S.U. 210 mp, spatiu birouri, stradal, imobil S+P+M, an constr. 1960, su 210 mp, singur curte. Renovata, pretabil pentru orice fel de activitate (nu alimentatie publica), partial mobilata. Pret discutabil. **2.200 €;** ☎0744.504.279

17. **Bd** Regina Elisabeta parter S.U. 107 mp, sp. industrial, Proprietar inchiriez apartament 3 camere bd Regina Elisabeta nr 71 (piata M Kogalniceanu) 107 mp bloc stradal parter 107 mp toate imbunatatirile ideal sediu firma sau punct de lucru eventual productie **500 €;** ☎0723.191.471 f_pana@yahoo.com

18. **Beller,** Floreasca, S.U. 55 mp, spatiu birouri, cladire birouri situata pe str. Johann Strauss, chiar în

Imobiliare închirieri SPAŢII COMERCIALE, BIROURI

76. **Ghermanesti,** Center Snagov, S.U. 100 mp, sp. comercial, spatiu comercial in Complex Comercial Ghermanesti, nr 59. Zona deosebita, vad comercial, cladire noua, finisaje excelente, disponibil imediat. Ideal zoo center, salon infrumusetare, etc. **15 €;** ☎0725.130.000

77. **Giurgiului** nr 118 Piata Progresul, S.U. 96 mp, d 7.50, open space 66 mp, langa RCS-RDS, Super Bet. **3.200 €;** ☎0744.510.999 dorutasbac@yahoo.com

78. **Grozavesti** sector 6, S.U. 1100 mp, spatiu birouri, spatiu birouri clasa A+++ zona Grozavesti. **11 €;** ☎0720.888.113

79. **Herastrau,** Str. Ghetarilor Nr. 15, Bucuresti S.U. 105 mp, spatiu birouri, Suprafata disponibila de inchiriat de 105,56 mp la parterul cladirii de birouri Herastrau Office Building, Str. Ghetarilor 15. Pret inchiriere: 14 euro/ mp + TVA. Service charge: 4,5 euro/mp + TVA. **14 €;** ☎0722.339.400/ 0722.200.926 catalina.avram@romconsulting.ro

80. **Iancului** Business Center, 120 mp, birou 4 camere S.U. 120 mp, spatiu birouri, Iancului, Agricultori, metrou 5 min., spatiu de birou dec., 3 birouri + receptie, bucatarie mobilata si utilata, 2 gr.sanitare, 3 balcoane. Cel mai spatios birou - 43 mp. Sediu social, contract Anaf. **900 €;** ☎0724.608.384 oxana.lotca@topis.ro

81. **Iancului,** inchiriere spatiu, S.U. 18 mp, spatiu birouri, Pache Protopopescu, scoala Iancului cladire de birouri constructie 2005 spatii libere cu suprafete de 12 mp,18 mp, 20 mp, 25 mp, 30 mp mobilate sau nemobilate paza/ receptie, pret 12 euro/mp cu utilitati incluse, **12 €;** ☎0724.485.211/ 0732.366.831 lcluminita7@gmail.com

82. **Inchiriere** spatiu comercial 40 mp, stradal, Colentina Bucur Obor S.U. 40 mp, sp. comercial, **635 €;** ☎0723.542.482 raluca.vintila@galaxyimob.ro

83. **Inchiriere** spatiu depozitare, hala centura, Mogosoaia, comision 0% S.U. 1130 mp, sp. industrial, **6.000 €;** ☎0724.008.751 albert.meghesi@galaxyimob.ro

84. **Inchiriere** spatiu depozitare, hala centura-Mogosoaia comision 0% S.U. 735 mp, sp. industrial, **3.800 €;** ☎0724.008.751 albert.meghesi@galaxyimob.ro

85. **Jilava** inchiriere hala, S.U. 1009 mp, sp. depozitare, jilava hala cu suprafata de 1009 mp constructie noua birou /gr sanitar amenajat interior spatiu pretabil depozitare ,acces tir /auto ,beneficiaza de facilitati,pret 5 euro/mp tva -0 **5.045 €;** ☎0724.485.211/ 0732.366.831 lcluminita7@gmail.com

86. **Jilava,** Soseaua Giurgiului, hala productie S.U. 585 mp, sp. industrial, complex Pielorex, iesire spre Sos Centura, vama Giurgiu, spatiu de birouri, camere video, acces TIR, inaltime 7m, curent trifazic, putere electrica mare **2.000 €;** ☎0734.930.841 adrian@adrianciorita.ro

87. **Luica** - sector 4, S.U. 225 mp, sp. comercial, inchiriez spatiu parter+demisol, 115+110 MP, stradal, toata utilitatile, open space, lift, pretabil supermarket, farmacie, laborator analize. Negociabil **3.000 €;** ☎0746.177.700

88. **Magheru,** parter, 117 mp, ideal spatiu comercial S.U. 117 mp, sp. comercial, Magheru, parter, 117 mp, ideal spatiu comercial, birouri, **1.400 €;** ☎0724.996.460

89. **Magurele,** Iflov S.U. 1400 mp, sp. comercial, constructie moderna, personalizabila, pretabila showroom, productie, depozitare cu 600 mp birouri+ 800 mp hala foarte luminoasa, pozitie deosebita fara risc blocare in trafic, deschidere la asfalt, **5.600 €;** ☎0726.463.446 laureat-invest@gmail.com

90. **Marriott,** Posta Puisor S.U. 120 mp, sp. comercial, La 20 ml de 13 Septembrie, spatiu comercial, parter de bloc, pretabil orice activitate comerciala, vitrina 15 ml, posibil impartire in doua spatii, vad comercial bun, **2.500 €;** ☎0722.465.875

91. **Matei** Voievod, Popa Nan, S.U. 45 mp, spatiu birouri, birou in suprafata de 45 mp, situat la etajul 1/p+2. Situat pe Matei Voievod, acces facil la mijloacele de transport in comun. Pret 450 euro/ luna. Comisionul agentiei 50% din chiria unei luni+tva. **420 €;** ☎0755.073.101 alexandru@expertimobiliar.com

92. **Metrou** Bazilescu, Bucuresti, sector 1 S.U. 600 mp, sp. comercial, proprietar inchiriez cladire noua p+2, 600 mp utili, curte, situata stradal, la 50 m de metrou Bazilescu, parcare usoara. Finisaje de calitate, granit. Pretabil clinica,birouri, sala evenimente, etc **5.000 €;** ☎0721.292.386

93. **Metrou** Pacii, Militari, spatiu birou 63 mp, S.U. 63 mp, spatiu birouri, 0 comision, spatiu de birou langa metrou Pacii, la 5 minute de mers pe jos. Spatiul este deja compartimentat, nu necesita investitii pentru amenajare. Este disponibil pe 2 niveluri (etaj 2 si 3). **290 €;** ☎0787.204.109 marius.ghita@remax.ro

94. **Militari** Lujerului, spatiu comercial S.U. 9 mp, sp. comercial, Lujerului, 1 spatiu comercial, intrare separata strada, 9mp, vitrina, baie, vad. Actual magazin, pretabil cesarnoricare, croitorie, birou termopane, calculatoare, papetarie, cafetarie, birou diverse **150 €;** ☎0723.119.000

95. **Militari** Residence, S.U. 170 mp, sp. comercial, spatiu comercial in Militari Residence, suprafata 170 mp, vitrina 13 ml, aflat la parterul unui imobil din 2018. Spatiul are forma patrata, este open space, are inaltime de 3m. Spatiul are 380V, **1.300 €;** ☎0727.256.147/ 0740.023.488 nicoli.imobiliare@gmail.com

96. **Militari** Rosu, S.U. 24 mp, spatiu birouri, birou cu suprafata de 24 mp utili, cu hol la intrare, baie si camera cu geamuri mari, la parterul imobilului de D+P+3E stradal, contorizare individuala. **220 €;** ☎0729.481.840/ 0761.028.046 imobeurocasa@gmail.com

97. **Militari** sector 6, S.U. 95 mp, sp. comercial, spatiu comercial stradal zona Restaurant Cocosu Rosu. **700 €;** ☎0720.888.113

98. **Militari** sector 6, S.U. 400 mp, sp. comercial, spatiu comercial/birouri zona Apusului sector 6. **6 €;** ☎0720.888.113

99. **Militari,** Cocosul Rosdu, S.U. 80 mp, spatiu comercial, demisol, curte, pretabil atelier tamplarie/ croitorie, **250 €;** ☎0763.070.130/ 0747.953.488

100. **Militari,** Lujerului, S.U. 1000 mp, sp. comercial, spatii 500-1000 mp, pentru depozitare si vanzare cu vadm acces tir, rampe, paza nonstop, toate utilitatile, 2e/mp. **2 €;** ☎0722.252.995

101. **Militari,** Lujerului, S.U. 40 mp, Str. Drumul Timonierului nr. 26, magazie 40 mp cu vad pentru depozitare si vanzare situata in en gros. Apromat, acces tir, paza nonstop, pretabil pentru orice domeniu de activitate, toate utilitatile, pentru informatii, Marian, **10 €;** ☎0722.252.995/ 0769.805.758

102. **Militari,** Lujerului, S.U. 20 mp, sp. comercial, Str. Drumul Timonierului nr. 26. Spatii comerciale cu vad pentru vanzare in en gros. Apromat pretabil pentu orice domeniu de activitate, paza nonstop, lifturi industriale, rampe acces tir, locuri de parcare, suprafete intre 10 mp si 50 mp. **16 €;** ☎0722.252.995/ 0769.805.758

103. **Militari,** sector 6, S.U. 350 mp, spatiu birouri, cladire birouri clasa A+++ zona Autogarii Militari. **3.000 €;** ☎0720.888.113

104. **Militari,** sector 6, S.U. 220 mp, spatiu birouri, spatiu birouri sector 6 zona autogarii Militari **900 €;** ☎0720.888.113

105. **Militari,** sector 6, Iuliu Maniu, S.U. 60 mp, sp. comercial, spatiu comercial renovat complet zona Pietei Veteranilor **1.800 €;** ☎0720.888.113

106. **Militari,** sector 6, Uverturii 147 stradal, 135 mp S.U. 135 mp, sp. comercial, Spatiu comercial stradal Bulevardul Uverturii 147, suprafata 135 mp., spatiul se afla la parterul unui imobil nou. Comision 50%, pretul este negociabil. **2.200 €;** ☎0728.874.503

107. **Mogosoaia,** inchiriez restaurant pe malul lacului, S.U. 650 mp, sp. comercial, inchiriez restaurant pe malul Lacului Mogosoaia, cu spatiu generos, dotat cu tot necesarul pentru mese de 250 de persoane, parcare curte interioara, gradina si deschidere de 100 m la luciul lacului, **3.600 €;** ☎0723.571.522 ionduluganac@yahoo.com

108. **Mosilor** S.U. 150 mp, spatiu birouri, Foisorul de Foc, acces metrou/STB, 2/3 in vila superba pentru birouri, stil arhitectonic, 150mp, compartimentat 4-5 camere, inalte, arcade, 2 gs, bucatarie, spatii depozitare, 3 balcoane, liber, birou/ comercial **1.300 €;** ☎0728.415.944/ 0745.540.560

109. **Mosilor** S.U. 100 mp, sp. comercial, Obor spatiu comercial parter de bloc suprafata 100 mp, vitrina 10 ml, compartimentat in 4 incaperi, dublu acces, centrala proprie **1.490 €;** ☎0724.226.342/ 021.312.59.99 cristian@k-imobiliare.ro

110. **Mosilor - Eminescu, S.U. 116 mp, sp. comercial, inchiere spatiu comercial 116mp, open space, liber, vitrina stradala 11m liniara, pret 3250E/luna, negociabil usor. 3.250 €; ☎0721.367.426/ 0721.367.436**

111. **National** Arena, spatiu comercial S.U. 50 mp, sp. comercial, spatiu comercial, bd Basarabia, National Arena, 50 mp, parter, pretabil activitati comerciale, magazin alimentar, etc. **450 €;** ☎0733.044.670 unoimobiliare@yahoo.com

112. **Nou,** inchiriere birouri suprafete multiple (165, 330, 496, 660, 800 mp) zona Dorobanti S.U. 165 mp, spatiu birouri, **2.290 €;** ☎031.630.69.39 vlad@vgheorghiu.ro

113. **Nou,** inchiriere birouri suprafete multiple (165, 330, 496, 660, 800 mp) zona Dorobanti S.U. 330 mp, spatiu birouri, **4.490 €;** ☎031.630.69.39 vlad@vgheorghiu.ro

114. **Obor,** Pantelimon, S.U. 37 mp, spatiu birouri, birou lux, multiple oportunitati, 10 euro/mp; ☎0745.051.201

115. **Pache** Protopopescu,Pro TV,spatiu comercial,187 mp S.U. 187 mp, sp. comercial, agentia imobiliara RealKom va ofera spre inchiriat spatiu comercial pe Bulevardul Pache Protopopescu, 187 mp, 6 incaperi si 2 bai, parter/3 etaje, 3 locuri parcare www.realkom.ro **2.450 €;** ☎0740.620.112 marian.popa@realkom.ro

116. **Panduri,etaj** in cladire ofice de inchiriat, S.U. 530 mp, spatiu birouri, va oferim spre închiriere in cladire de birouri spatiu situat la etajul 5 ce m?soara 530 mp. Spatiul este open space, partial compartimentat si dispune de 2 bai si bucatarie. **10 €;** ☎0752.413.105 Cristian@proestate.ro

117. **Pantelimon** DN3 S.U. 1060 mp, sp. depozitare, spatiu de productie/ depozitare/ logistica, constructie 2018, suprafata 1060 mp, compus din 867 mp depozit si 190 mp birouri. Spatiul dispune de incalzire, curent trifazic, acces **6.200 €;** ☎0724.226.342/ 021.312.59.99 cristian@k-imobiliare.ro

118. **Pantelimon,** Mega Mall, S.U. 60 mp, spatiu birouri, va oferim spre inchiriere un spatiu comercial sau de birouri ideal pentru activitate de birou ori salon cosmetica, birou notarial, agentie de turism, pretabil la multe la 4 minute de Mega Mall stradal, **500 €;** ☎0766.319.297 gorgastefan@yahoo.com

119. **Pantelimon,** Morarilor S.U. 190 mp, sp. comercial, stradal, spatiu comercial parter de bloc, suprafata 190 mp, vitrina 17 ml, toate utilitatile, vad foarte bun, trafic pietonal, locuri de parcare, acces marfa prin spatele. **3.300 €;** ☎0731.514.554/ 0724.226.342 cristian@k-imobiliare.ro

120. **Piata** Crangasi S.U. 22 mp, sp. comercial, spatiu cu vad f.bun, vitrina 4ml, pretabil orice activitate, grup sanitar, open space. 1 luna avans 2 luni garantie. Disponibil 1 august. Contractul se face pe maxim 3 ani. **2.000 €;** ☎+40724317571 lazarimobiliare@gmail.com

121. **Piata** Domenii, Spitalul Universitar Elias, S.U. 110 mp, spatiu de birou in cladire de birouri, foarte spatios si luminos suprafata utila 110 mp. Spatiul la etajul 2 si este compartimentata in 4 birouri, 1 bucatarie, 1 balcon, 1 grup sanitar. **900 €;** ☎0724.798.495 ionut.lotca@topis.ro

122. **Piata** Iancului, S.U. 25 mp, spatiu birouri, Pache Protopopescu, superpozitie, acces metrou/ ratb, imobil exclusiv birouri, paza, 25 mp, intrare separata, et. 2/3, open space, mocheta, gs (femei, barbati), mentenanta si utilitati incluse, **200 €;** ☎0728.415.944/ 0745.540.560

123. **Pipera,** S.U. 200 mp, spatiu birouri, Porsche, cladire birouri constructie noua, suprafete disponibile incepand cu 200 mp, 500 mp, 1.000 mp pana la 2.000 mp pot fi compartimentate la cererea clientului, **6 €;** ☎0724.485.211/ 0732.366.831 lcluminita7@gmail.com

124. **Popesti** Leordeni S.U. 20000 mp, sp. depozitare, calitatea cea mai inalta preturi incepand 2,2 euro/mp hale depozitare incepand de la 50 mp pana la 20.000 mp se pot imparti in functie de necesitatea chiriasului birouri spatii de productie; ☎0741.200.094/ 0758.022.771 grecrombussinesgroup@yahoo.com

125. **Popesti** Leordeni, 10 m centura Bucuresti, S.U. 1330 mp, sp. industrial, teren betonat, imprejmuit, iluminat, apa, curent, gr. sanitar, birou 24 mp, pretabil: dezmembrari auto, service auto, vopsitorie, depozit materiale, parc auto, org santier, caz. munc, **600 €;** ☎0729.737.619

126. **Rahova,** Bucuresti, S.U. 190 mp, sp. comercial, ofer spre inchiriere spatiu comercial sos. Alexandriei rond cu Antiaeriana **1.000 €;** ☎0723.090.786/ +40723090786 gineta.vladu@gmail.com

127. **Regina** Elisabeta, S.U. 45 mp, spatiu birouri, Piata Universitatii, zona Cismigiu, vedere pe Regina Elisabeta, proprietar, spatiu birou, compus din 1 camera mare birou + 1 camera mica secretariat, 1 grup sanitar, merita vazut, **430 €;** ☎0727.903.162 summa_b_solutions@yahoo.com

128. **Republica,** Faur, sector 3, S.U. 130 mp, spatiu birouri, spatiu situat la etaj 1, 130 mp (3 camere - 20, 35 si 75 mp). incalzirea se efectueaza electric, ac, iluminat led, parchet, proaspat renovat, parcarePret: 5 euro chirie + 2 euro mentenanta + 2 euro utilitati **5 €;** ☎0721.833.915 sabo_daniel@yahoo.com

129. **Republica,** metrou, inchiriere spatiu hala, S.U. 1000 mp, Pantelimon, spatii ind., s. 150 mp, 390 mp si 1.100 mp si 1.600mp,2000mp inaltimi de la 5 m-7 m, amenajat recent, pretabil productie/depozitare incalzite, gr. sanitare/birouri, paza, pret 5,5 euro. **5 €;** ☎0732.366.831/ 0724.485.211 lcluminita7@gmail.com

130. **Romana,** S.U. 100 mp, sp. comercial, Romana, Coloane, spatiu comercial cu suprafata de 100 mp, pretabil magazin haine, salon, birouri, stomatologie, etc. **1.650 €;** ☎0770.750.636 a.imobiliare@yahoo.com

131. **Romana,** Victoriei, spatiu de birou 170 mp in vila S.U. 170 mp, spatiu birouri, spatiu de birou in vila situat in zona centrala a capitalei, Romana, Victoriei intr-o vila unicat. Spatiul disponibil este la etajul 1 + toata mansarda. Accesul in spatiu se face separat de parter. **1.330 €;** ☎0724.798.495 ionut.lotca@topis.ro

132. **Sebastian** S.U. 35 mp, sp. comercial, magazin strada principala 6 benzi, pretabil orice domeniu, **600 €;** ☎0722.391.299/ 0721.400.924

133. **Sector** 1 Baneasa Bucuresti S.U. 464 mp, spatiu birouri, particular inchiriez 3 spatii93mp, 143mp, 228mp) cladire de birouri, open space, utilitati , lift, curent 220 si 380. Pret chirie 10e mp. Bulevardul Oaspetilor nr 4 sector 1. **10 €;** ☎0722.740.045 familia_stanciu@yahoo.com

134. **Snagov,** Ghermanesti, S.U. 1000 mp, sp. comercial, hala, P+M, 1000 mp, 2 wc, 5 birouri, constructie din panouri sandwich 2014, aer conditionat, gresie, faianta, parchet, 2 centrale termice, magazin cu vitrina, usi mari de acces, supraveghere video 24/24, lift, liber, **3.000 €;** ☎0724.336.834

135. **Societate** S.U. 18 mp, inchirieaza spatiu comercial 18,61 mp, in strada Brasov nr.28, bl.19 ☎0744.885.163

136. **Societate** S.U. 24 mp, inchiriem spatiu comercial 24,23 mp, in Drumul Sarii, bl. V 55, sector 6, ☎0744.885.163

137. **Societate** S.U. 57 mp, inchiriem spatiu comercial 57,67 mp in sos Giurgiului nr.129, bl.2 A, sector 4 si spatii birouri in Calea Rahovei 301. ☎0744.885.163

138. **Sos** Giurgiulu, Piata Progresu spatiu demisol 16 mp S.U. 16 mp, se poate folosi si ca depozit ! acces toaleta/wc, apa rece, curent ! camere supraveghere. Posibilitate de a inchiria si restul demisolului,70 mp in plus. Transport in comun 2 minute si metrou la 10 minute ! **1 L;** ☎0763.012.120

139. **Soseaua** Alexandriei, S.U. 500 mp, sp. comercial, proprietar inchiriez spatiu comercial stradal pe Sos Alexandriei ,201H, sector 5, format din constructie P+1E in suprafata de 555 mp si teren de 5000 mp cu deschidere de 36 metri la Sos Alexandriei. **3.500 €;** ☎0722.678.956/ 0722.678.956 dorincus@gmail.com

140. **Soseaua** Berceni nr. 3, metrou Dimitrie Leonida, S.U. 30 mp, spatiu birouri, spatiu de birouri, depozitare cu suprafata de 30 mp plus spatii auxiliare langa metrou Dimitrie Leonida, fan curier, **170 €;** ☎0724.458.272/ 0730.320.124

141. **Soseaua** Cotroceni 13, S.U. 8 mp, sp. comercial, stradal, in statia Carol Davila, spatiu comercial la parter, suprafata 8 mp, vitrina 2 m, curent, apa, situat in cladire p+2e cu fatada renovata. **350 €;** ☎0732.456.797

142. **Soseaua** Giurgiului, S.U. 60 mp, sp. comercial, este situat in sos Giurgiului nr 119, in complex Flamura (fosta farmacie Remedia), **3.000 €;** ☎0744.510.999 dorutasbac@yahoo.com

143. **Soseaua** Oltenitei 142 S.U. 35 mp, sp. comercial, Inchiriere spatiu in suprafata utila de 35 mp si deschidere de 6 ml, situat la parter de bloc, beneficiind de trafic pietonal si auto. Pret inchiriere: 1.200 euro, iar pretul de vanzare 169.000 euro. **1.200 €;** ☎0722.339.400 catalina.avram@romconsulting.ro

144. **Spatii** cabinete medicale acreditate 3962 Stefan cel Mare- Viesparilor S.U. 90 mp, sp. comercial, **650 €;** ☎0766.442.554 violetaion@galaxyimob.ro

145. **SPATIU** COMERCIAL STEFAN CEL MARE / VITRINA S.U. 35.00 mp, sp. comercial, **440 €;** ☎0720.714.919 razvan.dumitrescu@catoma.ro

146. **Spatiu** Marasesti, 11 Iunie, S.U. 15 mp, sp. comercial, intersectie cu str Gheorghe Preotescu, spatiu comercial, 15 mp, pretabil magazin sau firma, rel la tel. **350 €;** ☎0724.370.636 mfirut@yahoo.com

147. **Spatiu** office Beller Primaverii S.U. 85 mp, spatiu birouri, **850 €;** ☎0799.029.263 raluca.timofti@catoma.ro

148. **Spatu** birouri Ploiesti Albert Laboratorului 230 mp S.U. 230 mp, spatiu birouri, spatiu birouri/comercial, 230 mp, compartimentabil, mobilat sau nemobilat, etaj 2/S+P+2, renovat 2019, 20-25 locuri parcare disponibile, zona accesibila, aproape de Mall Shopping City, Kaufland, OMV. **920 €;** ☎0768.469.465 contanunturi@yahoo.com

149. **Stefan** cel Mare spatiu birouri S.U. 75 mp, spatiu birouri, Stefan cel Mare, adiacent, bloc nou, apartament 3 camere, 70 mp, dec., etaj 2/5 toate finisajele, aer cond, centrala proprie, 2 bai, bucatarie, balcon, pentru birouri, cabinet, etc, liber. **550 €;** ☎0733.044.670 unoimobiliare@yahoo.com

150. **Stefan** cel Mare, adiacent, S.U. 35 mp, spatiu birouri, cladire birouri c-tie 2009, etajul 1, spatiu cu suprafata de 35 mp, pret 12 euro/ mp cu utilitati incluse, finisat modern acces terasa, **420 €;** ☎0724.485.211/ 0732.366.831 lcluminita7@gmail.com

151. **Stefan** cel Mare, Piata Gemeni, spatiu birouri 100 mp S.U. 100 mp, spatiu birouri, **850 €;** ☎0763.821.873 gabriel.stefanescu@galaxyimob.ro

152. **Stefanestii** de Jos Ilfov, hala de inchiriat S.U. 1150 mp, spatiu birouri, Hala de inchiriat Sos de Centura nr 10 Stefanestii de Jos. Hala depozitare 2 compartimentari 1150 mp, 4,75 euro + tva, 480 mp-4,75 euro+ tva. Birouri 680 mp, 6euro+ tva, ☎0744.651.044/ 0744.798.859 dan.popescu@mike.com.ro

153. **Stefanestii** de Jos, Ilfov, hala de inchiriat S.U. 1150 mp, hala de inchiriat Sos. de Centura nr. 10, Stefanestii de Jos, hala depozitare -2 compartimentari -1.150 mp - 4,75 euro + tva, 480 mp 4,75 euro + tva, birouri 680 mp 6 euro + tva ☎0744.651.044/ 0744.798.859 dan.popescu@mike.com.ro

154. **Stirbei** Voda S.U. 15 mp, sp. comercial, Inchiriere spatiu comercial Stirbei Voda. Dispune de spatii depozitare, vad comercial, fara alimentatie publica **275 €;**

155. **Tei,** Facultatea de Constructii, spatiu birouri, str. Inginerilor nr. 9, particular, 40-45 mp, parter, et. 1, bloc birouri, 350-500 Euro/luna; ☎0720.573.067

156. **Theodor** Pallady S.U. 67 mp, sp. industrial, zona Opel, spatiu pentru depozitare, etaj 2, suprafata 67 mp, lumina naturala, incalzire, curent trifazic, lift de marfa de 3 tone, **350 €;** ☎0724.226.342/ 021.312.59.99 cristian@k-imobiliare.ro

157. **Theodor** Pallady inchiriere spatiu birou S.U. 85 mp, spatiu birouri, Theodor Pallady Opel gtt cladire birouri spatii libere cu suprafata de 75 mp - 3 camere, 95 mp si 100 mp - 4 camere, etajul 2/3, imobil fara lift, finisate, contorizate separat, aproape de metrou **490 €;** ☎0724.485.211/ 0732.366.831 lcluminita7@gmail.com

158. **Theodor** Pallady, inchiriere hala S.U. 1000 mp, sp. industrial, cu suprafata de 1000 mp, iluminta natural, pod rulant 5 tone, birouri, spatiu pentru depozitare /productie platforma betonata 1500 mp - 2000 mp, acces tir auto, metrou la 3 min., **6 €;** ☎0724.485.211/ 0732.366.831 caramihailuminita@gmail.com

159. **Theodor** Pallady, sector 3, S.U. 90 mp, spatiu birouri, proprietar inchiriez spatiu birouri in cladire noua 2011 chiar pe bvd. Th. Pallady, 3 camere, contorizat, centrala proprie, parchet, ac, spatios, acces facil metrou 1 Dec. 1918, parcare 2 locuri. **490 €;** ☎0723.863.360 naster975@yahoo.com

160. **Theodor** Pallady, sector 3, S.U. 95 mp, spatiu birouri, proprietar inchiriez spatiu birouri, 3 camere, 95 mp, centrala proprie, aer conditionat, spatios, metrou 1 decembrie 1918, parcare 2 locuri, etaj 2 din 3, contorizat separat apa, gaze si curent, **6 €;** ☎0724.811.759/ 0723.854.365

161. **Tineretului,** Dimitrie Cantemir, 120 mp, S.U. 120 mp, spatiu birouri, birou format din 4 birouri (3 dec.e) in cladire de birouri, zona Tineretului, Unirii cu regim inaltime d+p+4e. Cladirea are finisaje moderne, granit la exterior, marmura, a/c in fiecare birou. **1.300 €;** ☎0724.798.495 ionut.lotca@topis.ro

162. **Titan,** 1 Decembrie S.U. 92 mp, sp. comercial, spatiul are suprafata de aprox. 92 mp si vitrina de 12 ml; este ideal pentru magazin/showroom; beneficiaza de acces dublu, intrarea secundara avand rampa de incarcare; mijloacele de transport in zona **1.300 €;** ☎0728.973.745 marius.cojocariu@h-b.ro

163. **Titan,** Lucretiu Patrascanu, Bucuresti, S.U. 20 mp, spatiu birouri, spatii birouri suprafete intre 20-60 mp, zona Titan, Lucretiu Patrascanu, mochetat, paza, eventual sediu social. **180 €;** ☎0728.114.496

164. **Titan,** Trapezului S.U. 74 mp, sp. comercial, Spatiu comercial oferit spre inchiriere se afla in zona Trapezului intr-o zona de blocuri (nu este la bulevard). Pretabil pariuri sportive, magazin alimentar, salon infrumusetare, alte activitati. **800 €;** ☎0755.073.101 alexandru@expertimobiliar.com

165. **Ultracentral, stradal, inchiriez spatiu comercial, vitrina 3 m, utilat la cheie, pt. pizzerie, terasa, posibilitati multiple. Proprietar, 1.300 €; ☎0765.327.555**

166. **Unirii central - Budapesta, S.U. 130 mp, sp. comercial, restaurant de inchiriat, proprietar, restaurant cu terasa la cheie, cochet, cu finisaje delux, mobilat, echipat 50 de locuri in sala, 60 locuri terasa, cladire interbelica, vezi poze pe ww.anuntul.ro 2.500 €; ☎0731.542.872**

167. **Unirii** vav Camera de Comert, S.U. 115 mp, spatiu birouri, spatiu de birouri situat intr-o cladire de birouri, constructie 1998, etaj 5, paza permanenta, format din 3 incaperi dec.e, hol receptie, bucatarie proprie, doua grupuri sanitare si doua balcoane. **650 €;** ☎0799.984.105

168. **Unirii,** S.U. 60 mp, spatiu birouri, Alba Iulia, cladire de birouri, constructie 2009, 60 mp, 120 mp, 180 mp, 240 mp, finisate modern, parcare subterana, paza/ receptie, pret 12,5 euro/mp cu utilitati incluse, **12 €;** ☎0724.485.211/ 0754.672.478 lcluminita7@gmail.com

169. **UNIRII,** S.U. 5 mp, spatiu birouri, Universitate, spatiu birouri, deschis, etaj 1/5, mobilat si utilat, paza, acces 24/24 ore saptamanal, acces 3 sali de sedinta, contract (punct de lucru), centrala, reabilitat si renovat 2015. **82 €;** ☎0722.702.564/ 0768.046.976 ioan.rusupfa@gmail.com

170. **Unirii,** 11 Iunie, S.U. 120 mp, sp. comercial, Unirii, 11 Iunie, spatiu pretabil comercial sau birouri, situat pe parter si demisol, cu intrare direct din strada, proaspat renovat, 990 euro/luna. **990 €;** ☎0722.321.021 dragan.georgeta@regalservice.ro

171. **Unirii,** Alba Iulia, Decebal, mall, metrou bloc nou S.U. 300 mp, spatiu birouri, 5 minute metrou,12 parcari, singur curte, p+3e 2010, finisaje premium, 4 bai, 6 balcoane, zona vile, sistem video, contract Anaf inclus, agentie, cabinet, birouri, hotel,clinica, call center, after school, 8 ac. **3.000 €;** ☎0758.259.750/ 0755.022.290 office@imobservicecenter.ro

172. **Unirii, Budapesta, central, S.U. 130 mp, restaurant de inchiriat, proprietar, restaurant cu terasa la cheie, cochet, cu finisaje de lux, mobilat, echipat 50 de locuri in sala, 60 locuri terasa, cladire interbelica, vezi poze pe www.anuntul.ro, 2.500 €; ☎0731.542.872**

173. **Unirii,** Calea Calarasilor, parter, 48 mp S.U. 48 mp, spatiu birouri, spatiu de birou/ comercial la parter, 48 mp, in cladire de birouri Clasa A, an 2014. Spatiul este mochetat contorizat, contorizat, 2 gr. sanitare proprii, accesul se poate face direct din strada. **672 €;** ☎0724.798.495 ionut.lotca@topis.ro

174. **Unirii,** Camera de Comert, S.U. 41 mp, sp. comercial, spatiu comercial, suprafata utila 41 mp (suprf. construita 53 mp), etaj p/7, bloc 1996, intrare separata, liber, pretabil comercial sau birouri **450 €;** ☎0763.839.539/ 031.438.12.51 george@regalhouse.ro

175. **Unirii,** Fantani S.U. 60 mp, sp. comercial, Unirii, Fantani, bar mobilat complet, liber, super oferta, fara agenti. **1.000 €;** ☎0770.750.636 a.imobiliare@yahoo.com

176. **Unirii,** Grand Pier, S.U. 175 mp, spatiu birouri, et. 1 recent renovat, compartimentat in 4 camere + receptie clienti, baie, bucatarie, terasa exteriorara pretabil firma de contabilitate, hr, vedere spate biserica sf ecaterina, intrare impunatoare, **990 €;** ☎0721.373.115/ 0722.933.646 sport_3000_grup@yahoo.com

177. **Unirii,** hotel Horoscop, pret all inclusive S.U. 90 mp, spatiu birouri, piata Unirii, magazinul Unirea, cladire de birouri, spatiu birou, 3 cam.+ receptie, bucatarie mobilata, grup sanitar, mocheta noua. Recent zugravit, ac in fiecare birou, balcon, paza 24/7 **750 €;** ☎0724.608.384 oxana.lotca@topis.ro

178. **Unirii,** in spate la Hotel Horoscop, S.U. 100 mp, spatiu birouri, proprietar inchiriez etaj 4 in vila spatii de birou, open space ideal contabilitate it. pretul este de 650 eur sau 550 eur avans 3 luni, spatiul este in incinta hotelului Grand Pier. **550 €;** ☎0721.373.115 sport_3000_grup@yahoo.com

179. **Universitate** Armeneasca, S.U. 73 mp, spatiu birouri, spatiu birouri in suprafata utila de 72.4 mp, etaj 6, in cladire de birouri, chiria lunara este de 7 euro+tva/ mp, la care se adauga costul de mentenanta (utilitati incluse) in valoare de 2.75 euro+tva/ mp **603 €;** ☎0799.984.105

180. **Universitate** Office Building, metrou la 2 minute S.U. 150 mp, spatiu birouri, spatiul de birou cu 6 incaperi este disponibil spre inchiriere in zona ultracentrala a capitalei. Spatiul are mocheta in prezent, bucatarie mobilata si utilata, balcon spatios (util pentru fumatori) **1.350 €;** ☎0724.798.495 ionut.lotca@topis.ro

181. **Universitate,** S.U. 23 mp, spatiu birouri, cladire de birouri, la 400 m de gura de metrou, spatiu format dintr-o singura camera de 22,39 mp, situat la etajul 3, 10 euro+tva/mp; **267 €;** ☎0799.984.105

182. **Universitate,** S.U. 24 mp, spatiu birouri, la 400 m de gura de metrou, spatiu format dintr-o singura camera de 24,08 mp, situat la etajul 3, 10 euro + TVA/mp; **287 €;** ☎0799.984.105

183. **Universitate,** S.U. 41 mp, spatiu birouri, la 400 m de gura de metrou, spatiu format dintr-o singura camera de 40.95 mp, situat la mezanin; grup sanitar si bucatarie in folosinta comuna cu celelalte spatii de pe palier, 10 euro + tva/mp, **488 €;** ☎0799.984.105

184. **Universitate,** S.U. 53 mp, spatiu birouri, pozitie de exceptie, la doar 250 m de gura de metrou, spatiu in cladire de birouri, format din doua incaperi, cu o suprafata totala de 53 mp, conform planului atasat, **500 €;** ☎0799.984.105

185. **Universitate,** S.U. 87 mp, spatiu birouri, pozitie de exceptie, la doar 250 m de gura de metrou, spatiu in cladire de birouri, format din trei incaperi, cu o suprafata totala de 87 mp, conform planului atasat, **740 €;** ☎0799.984.105

186. **Universitate,** S.U. 58 mp, strada Nicolae Filipescu, la 400 m de gura de metrou din Batistei, spatiu de birouri compus din doua incaperi, 22,4 mp respectiv 24,1 mp, plus o anexa de 11mp, situat la etajul 3 al unei cladiri de birouri. **685 €;** ☎0799.984.105

187. **Universitate,** S.U. 37 mp, strada Nicolae Filipescu, la 400 m de gura de metrou din Batistei, spatiu de birouri compus dintr-o incapere de 36,75 mp, situat la etajul 6 al unei cladiri de birouri. **394 €;** ☎0799.984.105

188. **Universitate,** Armeneasca, S.U. 47 mp, spatiu birouri in suprafata utila de 47 mp, etaj 3, in cladire de birouri, chiria lunara este de 7 euro+tva/ mp, la care se adauga costul de mentenanta (utilitati incluse) in valoare de 2.75 euro+tva/ mp. **392 €;** ☎0799.984.105

189. **Universitate,** Armeneasca, S.U. 99 mp, spatiu birouri, spatiu birouri in suprafata utila de 98.8mp, etaj 6, in cladire de birouri, chiria lunara este de 7 euro+tva/ mp, la care se adauga costul de mentenanta (utilitati incluse) in valoare de 2.75 euro+tva. **823 €;** ☎0799.984.105

190. **Universitate,** clasa A, 48 mp - open S.U. 48 mp, spatiu birouri, Universitate Business Center, spatiu de birou tip open, mocheta va fi noua, peretii se zugravesc in alb. Spatiul are grup sanitar propriu, 2 ac, geamuri rabatabile. Acces 24/7, paza 24/7, receptie **576 €;** ☎0724.608.384 oxana.lotca@topis.ro

191. **Universitate,** P-ta Rosetti restaurant 180 locuri str Sperantei S.U. 170 mp, sp. comercial, **3.500 €;** ☎0730.928.310 vlad@vladtrimbitasu.ro

192. **Universitate,** sector 1, S.U. 80 mp, spatiu birouri, ultracentral office, ac, modern, furnished, for any purpose, 5 seperated rooms, reception, kitchen, metro Universitate, Intercontinental view, main blvd. Owner, **750 €;** ☎0752.972.883 interplay9911@gmail.com

193. **Universitate,** ultracentral S.U. 8 mp, spatiu birouri, spatiu birouri, tip hub, spatiu deschis, in pretul chiriei sunt incluse toate cheltuielile destinate unui spatiu de birouri, centrala termica, et. 2/5, acces sala de sedinte, 5 minute de metrou. **105 €;** ☎0722.702.564/ 0768.046.976 ioan.rusupfa@gmail.com

194. **Vacaresti,** S.U. 60 mp, spatiu birouri, vizavi de Facultatea Titu Maiorescu si de p-ta Vacaresti, 3 min metrou Timouri Noi, la demisol in vila numai cu spatii comerciale, toate facilitatile, ideal cabinet medical sau birouri. **2.000 L;** ☎0727.884.946/ 0745.087.966 office_treibrazi@yahoo.com

195. **Vacaresti,** Timpuri Noi S.U. 46 mp, sp. comercial, spatiu comercial stradal pe Calea V

Imobiliare închirieri REGIM HOTELIER, CASE VACANŢĂ

3. **Alba** Iulia Rond, Unirii, Mall Vitan, Decebal, Dorobanti, garsoniere, apartamente stradale, mobilate lux, utilate total, tv, wifi, ac. Curate, igienizate, lenjerii, prosoape, parcare, mètrou. Termen scurt sau perioade lungi. **100 L;** ☎0759.016.006/ 0763.359.060

4. **Alba** Iulia, apartament cu 2 camere mobilat si utilat complet Ikea, situat pe de bd. Decebal nr 1, piata Alba Iulia. Apartamentul este aranjat, gata sa satisfaca cele mai pretentioase gusturi, 100 lei, 2-4 h, ☎0722.176.670

5. **Armata** Poporului, Cora Lujerului, Uverturii Sir, Piata Veteranilor, poze reale, stradal, studio 45 mp si ap 2 cam 60mp finisaje lux, bucatarie utilata, frigider, tv LCD, asternuturi, prosoape, wi-fi, AC, centrala, de la 100 **100 L;** ☎0723.531.432/ 0732.832.008 bodi_84@yahoo.com

6. **Berceni,** Giurgiului (Dedeman) garsoniera premium, bloc din 2014, aer conditional, wireless, aragaz, frigider, masina de spalat, cuptor microunde, etc. 80 lei / noapte, 50 lei (3 ore); ☎0722.772.645

7. **Berceni,** Piata Progresul, garsoniere in bloc, lux, utilate si decorate modern: tv, ac, wi-fi, frigider, feon, lenjerii si prosoape de calitate, curatenie si igena maxima. Preturi intre 50-130 L, in functie de timpul stat **60 L;** ☎0762.380.048/ 0729.429.795

8. **Berceni,** Piata Sudului, locatie intima, discreta, curata. Zona Piata Sudului Seculilor. **100 L;** ☎0728.906.761

9. **Burebista,** trei camere parter, apartament situat pe bd Burebista central stradal dec. renovat recent 3 camere poze reale. **250 L;** ☎0722.420.730

10. **Calea** Victoriei, Piata Romana, inchiriere regim hotelier ultracentral unirii universitate si romana. Wfi tv parcare. Aer conditionat. **45 L;** ☎0727.631.124

11. **Calea** Victoriei, Romana, stradal, regim hotelier cazare regim hotelier garsoniera sau apartament in centrul Bucurestiului in zonele Universitate, Romana, Unirii, Decebal, non-stop. **70 L;** ☎0765.673.996/ 0765.673.996

12. **Calea** Victoriei, stradal regim hotelier Regim hotelier cazare in Bucuresti centru. Apartament sau garsoniera. Toata zona de centru Universitate, Romana, Victoriei, Magheru, cemtru vechi. Pentru orice intrebare sunati-ne la telefon. **50 L;** ☎0727.631.124

13. **Cazare** personal Societate comerciala, asiguram servicii de cazare exclusiv pentru companii (fara persoane fizice), capacitate 1200 locuri de cazare. Camere exclusiv de 4 persoane, standarde ridicate de comfort. **4 €;** ☎0726.200.500 vali@komitat.ro

14. **Cazare** short-time and long time Hotel Mon Caprice ofera cazare ieftina camere de 3 stele, modern amenajate, receptie nonstop, ambianta intima, confort si curatenie, televizor LED, AC, baie proprie, internet wireless parcare, **70 L;** ☎0723.107.007/ 031.437.97.09 office@hotelmoncaprice.ro

15. **Centura** sud, 3 km distanta de cartier Berceni apartament doua camere,discretie maxima, parcare, baie proprie, climatizare, pat matrimonial, canapea piele, curatenie, prosoape, lenjerii, minibar in camera, internet wi-fi, tv cablu. 3 ore 60 lei, 120 lei pe noapte. **60 L;** ☎0720.751.335 naftanclaudiu@yahoo.com

16. **Constanta** zona Tomis, garsoniera regim estival inchiriez garsoniera in Constanta zona Tomis-Nord; renovata, aer conditionat, frigider, cuptor microunde, aragaz, tv cablu; are backup (dus electric) in caz ca se intrerupe apa calda **100 L;** ☎0721.834.098 fat_hom@yahoo.com

17. **Costin** Georgian, Titan, chiar la gura de metrou Costin Georgian, garsoniera curata, tv, internet 50 lei 2-3 ore, 100 lei/zi, noapte non stop. **50 L;** ☎0728.768.943/ 0723.784.725

18. **Decebal,** regim hotelier inchiriez apartament 2 camere zona centrala, Piata Alba Iulia, 3/4 ore 120 ron, 24 ore 200 ron. **50 €;** ☎0766.744.613

19. **Dimitrie** Cantemir, Unirii, Decebal, Nerva apartamente 2, 3 camere, garsoniere Dimitrie Cantemir ,Unirii, Decebal, Nerva Traian,Octavian Goga,C.coposu, Tineretului,loc de parcare, stradale, mob si utilate lux, internet, tv, non stop, discretie **150 L;** ☎0765.686.098/ 0765.686.098

20. **Dristor** 2 metrou, garsoniera regim hotelier, chiar la metrou Dristor 2, moderna, curata, tv, wi-fi, aragaz, frigider, masina de spalat, ac, pat mare, lenjerii si prosoape curate, gel dus 60 lei/2-3 ore, 120 lei/24 h. **60 L;** ☎0755.424.005

21. **Dristor,** inchirieri in regim hotelier in sectoarele 2 si 3, curate, frumos amenajate, zone centrale **100 L;** ☎0723.594.409

22. **Dristor,** metrou, regim hotelier, mobilat, curat, stradal, 50 L/ 2 ore, 100 L / zi / noapte. **50 L;** ☎0730.780.424

23. **Drumul** Taberei, Favorit, Piata Moghioros, stradal, amenajata lux, mobilata si utilata, wi-fi, pat matrimonial, f curat, lenj si pros mereu curate, ambient placut. Nu accept dne escorte, 60 lei/ 3 ore, 130 lei/ 24 ore, **60 L;** ☎0784.711.702

24. **Drumul** Taberei, Tip Top, casa placerilor, gars, renovata si mobilata, poze reale, lenjerii si prosoape noi, baie (sapun lichid si solid, bureti etc), intimitate asigurata, liniste, foarte curata, pret de la 50 Ron **50 L;** ☎0787.763.997

25. **Eforie Sud, oferta speciala cazare, camere de inchiriat pe perioada sezonului estival. Mai multe detalii la telefon ☎0758.010.861**

26. **Garsoniere** in regim hotelier, TV, aer conditionat, lenjerii curate, gel de dus, prosoape, curatenie maxima, preturi incepand de la 50 lei persoana contact Robert ☎0724.153.926

27. **Inchiriere** regim hotelier Calea Victoriei, stradal regim hotelier 1/2 camere. Avem locatii de lux in tot centrul Bucurestiului. Pentru detalii la telefon.Aer conditionat, prosoape si lenjerii curate. Non-stop, **55 L;** ☎0744.486.667

28. **Inchiriez** pensiune pe malul Lacului Mogosoaia situata la 12 km de centrul Bucurestiului, intr-o zona linistita cu deschidere de 100 la lac. **3.600 €;** ☎0723.571.522 iondulugeac@yahoo.com

29. **Lacul** Tei, inchiriez apartament de 2 camere in cartierul Lacul Tei in regim hotelier, 2-3 ore 100 de lei, 24 ore 180 de lei,negociabil pentru termen mai lung. **100 L;** ☎0754.545.052

30. **Lacul Tei, regim hotelier, zona Lacul Tei, curat, intim, discretie, 50 lei, 3 ore 100 lei, toata noaptea. ☎0767.878.755**

31. **Mall** Vitan, Alba Iulia rond, Unirii, Decebal, Dorobanti, garsoniere, apartamente stradale, mobilate lux utilate complet wifi, tv, masina de spalat, ac. Curate, lenjerii, prosoape. Termen scurt sau perioade lungi. Seriozitate, **100 L;** ☎0759.016.006/ 0763.359.060

32. **Militari** Residence apartament inchiriez apartament 2 camere in regim hotelierin Militari Residence, bloc 2018, mobilat utilat complet (toate noi) cum se vede in poze. Aer conditionat etc. Discretie maximaProsoape si lenjerii. **49 L;** ☎0773.731.380 nuam@yahoo.com

33. **Militari** Residence, garsoniera cf. 1, bloc 2016, aproape metrou Pacii, mobilat, utilat complet, AC, tv led, frigider, discretie maxima, lenjerii, prosoape curate, poze reale, loc parcare, 50 lei 2-3 ore, **49 L;** ☎0773.739.596 nuam@yahoo.com

34. **Militari,** Chiajna, Lujerului, stradal, apartament 2 camere, Militari Rezidence, Apusului, Rosu, Chiajna, Bacriului. Apartamentul este situat în complexul Apusului Residence 65 mp. Este curat, renovat. Smart TV mare. Masina spalat. **50 L;** ☎0765.673.611

35. **Militari,** Lujerului, Virtutii regim hotelier Orsova, loc de parcare, zona linistita, complet utilata, pret incepand de la 80 Lei 2-3 h, 130 Lei pe zi, internet wifi, centrala termica, ac, etc, cerem / oferim seriozitate **80 L;** ☎0722.243.051

36. **Piata** Romana stradal, lux Cazare regim hotelier. Piata Romana, Universitate. Capacitate 1-6 persoane. Aparament sau garsoniera cu tv internet interfon **50 L;** ☎0723.214.660

37. **Piata** Victoriei Gara de Nord Bucuresti, cazare in regim hotelier, in apropiere de Piata Victoriei, Maternitatea Polizu, Centrul Medical Sanador, Gara de Nord. Capacitate 2-4 persoane; **49 L;** ☎0734.935.340 accommodation@imobstore.ro

38. **Pipera,** Aviatiei, Herastrau, Baneasa Apartament 2 camere, 80 mp, etaj 2/15, loc parcare subteran, in complexul UpGround Residence **300 L;** ☎0786.802.323

39. **Regim** hotelier Aviatiei, Pipera, Otopeni, garsoniera regim hotelier, 40 mp, zona Pipera, Baneasa, Aviatiei, Balotesti, Otopeni, Baneasa, Therme Bucuresti. Mobilat, utilat, loc de parcare subteran inclus, internet, tv etc. **35 €;** ☎+40786802323 exclusive.rentservice@gmail.com

40. **Regim** Hotelier Bucuresti, Aviatiei, Pipera, Otopeni apartament 2 camere, regim hotelier, 80 mp, zona Pipera, Baneasa, Aviatiei, Balotesti, Otopeni, Therme Bucuresti. Mobilat utilat modern, loc de parcare subteran inclus, internet TV etc . **65 €;** ☎+40786802323 exclusive.rentservice@gmail.com

41. **Regim** hotelier Unirii Piata Victoriei Universitate va oferim cazare in regim hotelier garsoniere si apartamente de 2 camere, in apropiere de Centru Vechi, Universitate, Piata Victoriei, Maternitatea Polizu, Centrul Medical Sanador, Spitalul Filantropia. **100 L;** ☎0721.746.986

42. **Regim** hotelier Unirii, Victoriei, Romana, Centru garsoniere sau apartamente 2/3camere situate stradal, locatii foarte bune mobilate si utilate complet (masina de spalat, bucatarie completa).Wfi, Tv , Aer Conditionat si parcare ultracentra. **49 L;** ☎0727.631.124

43. **Rin** Grand Hotel, ap. 2 camere lux, preturi atractive, apartament regim hotelier, Rin grand Hotel, poze reale, preturi incepand de la 100 de lei pt 3 ore sau 35 de euro pe zi, clima, pat matrimonial, canapea extensibila, wi fii, piscina, sauna contractat, etc. **35 €;** ☎0727.528.758

44. **Rin** Grand Hotel, ap. 2 camere lux, preturi atractive. Apartament regim hotelier, Rin Grand Hotel lux, poze reale, apartament 2 camere, 35 euro/ zi, 100 lei/ 3 ore, clima, pat matrimonial, internet wi-fi masina de spalat, piscina contra cost, **35 €;** ☎0727.528.758

45. **Rin** Grand Hotel, mobilat utilat lux Închiriez apartament 2 camere zona Vitan-Barzesti langa targul autovit spitalul Sf Ioan aproape spitalul Bagdasar Arsenie si Marie Curie 10 minute piata Unirii, loc de parcare. **40 €;** ☎0766.744.613 leonardleo05@gmail.com

46. **Rin** Grand Hotel, regim hotelier, ap. 2 camere lux Apartament 2 camere in regim hotelier, in Rin Grand Hotel, preturi avantajoase incepand de la 100 de lei pt 3 ore sau 150 de lei pe zi! Apartamentul este mobilat si utilat complet, pt tot confortul, **150 L;** ☎0746.132.059

47. **Rond** Alba Iulia, Bank Post Garsoniera renovata acum 2 saptamani, totul nou in rond Alba Iulia la Bank Post. Este utilata si dotata cu ac, internet wi-fi, tv lcd, masina spalat, ☎0722.176.670

48. **Rond** Alba Iulia, bdl Unirii, regim hotelier, regim hotelier apartamente si garsoniere de lux, va stam la dispositie non stop, conditii de 5 stele, verdere stradala, paza, interfon, video Rond Alba Iulia, bdl Unirii, Burebista, Cantemir, Tineretului. **150 L;** ☎0741.972.108

49. **Studio/apartamente** in regim hotelier inchiriere inchiriem apartamente (studio/2 camere), in regim hotelier, preturi incepand de la 190 lei/noapte, negociabil, in zona Pipera. **190 L;** ☎0767.852.441 perpetuumactive@gmail.com

50. **Titan,** accesibile inchiriez, in regim hotelier garsoniere in Titan langa metrou si statiile de autobuze, mega image, Lidl, discretie, curatenie, caldura, pret 50 ron 2-3 ore sau 100 lei o zi, **50 L;** ☎0720.431.435/ 0769.732.368

51. **Titan,** inchiriez garsoniera in regim hotelier inchiriez garsoniera in regim hotelier in Titan.Complet mobilata, utilata si igienizata, impecabila. 130 lei / noapte **130 L;** ☎0727.165.781

52. **Titan,** Policlinica, regim hotelier, curat, 40 lei/3 ore, 80 lei noapte/90 lei/24 ore. Exclus escorte. ☎0729.937.991

53. **Titan,** sector 3, receptie non-stop, hotel 3 stele Mini Hotel 9 camere cu toate utilitatile si receptie non stop. Restaurant-pizzerie la parterul cladirii **80 L;** ☎0724.370.496

54. **Unirii** bulevard, oferim apartament sau garsoniera in regim hotelier. Zona ultracentrala. Curatenie, discretie, loc de parcare, tv, wi-fi, ac, masina de spalat, canapea extensibila, lenjerie si prosoape curate. **99 L;** ☎0766.729.466

55. **Unirii,** garsoniere in regim hotelier, mobilate modern si utilate complet, foarte curate, wi-fi, ac. Oferim seriozitate si discretie maxima. Poze reale. Non stop. Exclus escorte. Preturi incepand de la 50 lei, **50 L;** ☎0762.757.232 bucuresti.regimhotelier@yahoo.com

56. **Unirii,** Cantemir, regim hotelier ap. 2 camere, inchiriez garsoniere si apartamente cu 2 camere zone centrale. Cantemir, Titan, Dristor,Grigorescu. mobilate si utilate complet, curatenie si seriozitate. Acceptam si pt. 2-3 ore, pret incepand de la 70 Ron **70 L;** ☎0761.566.765

57. **Unirii,** Universitate, regim hotelier, ac regim hotelier non stop in centrul Bucurestiului. Pentru detalii sunati la telefon. Toate zonele Universitate, Unirii, Calea Victoriei, Lipscani, Romana. Lenjerii curate, prosoape curate. Aer conditio **50 L;** ☎0744.486.667

58. **Unirii,** Zara, Corneliu Coposu, Centrul Vechi, garsoniere, apartamente, 2-3 camere dec.e, mobilate, utilate complet, wi-fi, vedere stradala, discretie, seriozitate, fara portar, preturi incepand de la 100 Lei, 3-5 ore **100 L;** ☎0729.605.868

59. **Victoriei,** Unirii, Romana, stradal, regim hotelier Regim hotelier cazare garsoniera sau apartament in Bucuresti Victoriei Unirii Universitate Militari, Afi. Wfi si tv. Pentru detalii la telefon. Lenjerii curate/ prosoape curate. Aer conditionat. **70 L;** ☎0773.673.611

60. **Vitan,** camere in vila P+2 , inchiriez camere in vila P+2 in Vitan in regim hotelier, pe luna, pe an pentru masaj, post de manichiura sau alte activitati. **90 L;** ☎0763.102.443 morena_ela88@yahoo.com

61. **Vitan,** Mall, Unirii, Decebal, Octavian Goga, garsoniere regim hotelier, curate, spatioase, complet utilate, tv, wi-fi, ac, locuri parcare, oferim discretie, seriozitate, non stop, pret incepand, 50 lei, **50 L;** ☎0765.133.022

62. **Zepter** Ap. 2 cam, dec, mobilat si utilat recent renovat, elegant, ac, wi fi, pat matrimonial dormitor, canapea living, aranjamente si ornamente Ikea, contract, cerem si oferim seriozitare, **160 L;** ☎0729.663.993 Moraruclaralucia@gmail.com

63. **Zepter** bloc, Ofeta, 2 cam, dec., utilat si mobilat complet, can extensibila living, deosebit, poze reale, stare f. buna, recent renovat (septembrie), curatenie maxima, menaj la cerere, factura, bon de casa, contract. **160 L;** ☎0729.663.993 Moraruclaralucia@yahoo.com

64. **Zona** de centru, non stop, inchiriez garsoniere si apartamente in zona de centru a orasului, la 1 minut de metrou. Camere moderne, complet mobilate si utilate. Pretul este de 50 Lei/2 ore, iar pe zi este in functie de durata cazarii **50 L;** ☎0774.665.826

Cereri închirieri

1. **Agentie** imobiliara, imobile, Bucuresti, peste 27 ani experienta, cauta apartamente, case vile, garsoniere, pentru clienti foarte seriosi, contracte pe termen lung, inchiriere si vanzare, plata in avans si garantie; email: acontimo@yahoo.com **300 €;** ☎0726.027.871 acontimo@yahoo.com

2. **BUCURESTI** Agentia Novaprest chiar va inchiriaza, cumpara garsonierele, apartamentele. Cadastru gratuit. Chiar avem clienti; ☎0766.661.912 novaprestimob@yahoo.com

3. **Bucuresti** sector 1, 2, agentie imobiliara in sector 1, 2 intermediez in regim de exclusivitate, zona Dorobanti, Floreasca, Barbu Vacarescu, Pipera, Lacul Tei, Teiul Doamnei, Obor, Stefan cel Mare, Mosilor, Unirii, Victoriei ☎0724.808.552

4. **Bucuresti,** agentia Valmarket solicita urgent direct de la proprietari fara comision: garsoniere, apartamente, mobilate/ nemobilate in orice zona, avem clienti seriosi, garantie 1+1, cu noi inchiriati rapid si sigur; ☎0724.413.513 valmarket.imobiliare@gmail.com

5. **Bucuresti,** seriozitate si operativitate, cautam urgent garsoniere, apartamente, case- vile, spatii comerciale, mobilate sau nemobilate pentru locuit sau birouri, indiferent etaj confort sau zona, C.E gratis pentru exclusivitati; ☎0752.036.997/ 0765.400.929

6. **Bucuresti,** Romstil inchiriaza rapid garsoniere, apartamente, camere in apartamente sau la curte, case, vile; ☎0724.278.376/ 031.407.46.78

7. **Bucuresti,** toate sectoarele, cautam apartamente, garsoniere, case, vile, mobilate/ nemobilate, indiferent de zona, urgente, in vederea inchirierii, cumpararii, avem clienti seriosi, experienta indelungata in domeniu; ☎0721.864.861/ 0747.115.444 expocardinal@yahoo.com

8. **Camera** mica caut, nemobilata, fara utilitati. Termen lung; ☎0731.079.385

9. **Caut** apartament 2 camere de inchiriat Doresc sa inchiriez un apartament de 2 camere nemobilat in zona Titan, aprx. langa scoala nr. 195, buget maxim 250 Euro. Rog seriozitate. ☎0733.017.305

10. **Caut** apartament 2 camere, plata anticipat 12 luni in Bucuresti, central, maximum etaj 2, nemobilat, curat, toate utilitatile, pe termen lung. Ofer 300 euro/ luna. Plata anticipat pe 12 luni. Accept intermediari (agentii etc.) **300 €;** ☎0722.509.635 grigoreflorea81@yahoo.com

11. **Caut** chirie eu 42 ani, singur, angajat in Ministerul de Interne la pompieri Smurd, manierat, civilizat, caut chirie.

12. **Doresc** sa inchiriez urgent casa locuit, cu teren, 4 camere in Bucuresti sau Ilfov pt. familie cu catelusi. Va rugam seriozitate ☎0720.563.049

13. **Drumul** Taberei, zona Favorit, Cetatea Histriei, inchiriez urgent apartament 2 camere. Rog seriozitate. Fara intermediar. ☎0766.513.456

14. **Garsoniera** cf. 3 sau camera, doresc sa inchiriez, zona civilizata. Barbat, 58 ani, ofer si doresc seriozitate; ☎0763.146.325

15. **Garsoniera,** apartament garsoniere/ apartamente mobilat/ nemobilat, familie de intelectuali fara copii, oferim pretul zonei; ☎0722.542.692 pavimobiliare@yahoo.com

16. **Garsoniere** sau apartamente 2, 3 camere mobilate/ nemobilate, in zona centrala/ ultracentrala, cu acces usor la metrou, Ratb, pentru termen lung. Seriozitate. Urgent! ☎0761.066.200 imobiliare.az@gmail.com

17. **Garsoniere,** apartamente, caut urgent pentru familie medici, garsoniera sau apartament, nemobilat sau mobilat

18. **Imobile,** Agentia Novaprest chiar va inchiriaza, cumpara garsonierele, apartamentele. Cadastru gratuit. Chiar avem clienti; ☎0766.661.912 novaprestimob@yahoo.com

19. **Inchiriez** garsoniera, apartament, urgent mobilat nemobilat. ☎0763.683.685 imobiliare_carmen@yahoo.com

20. **Inchiriez** garsoniere, apartamente, camere, case curte, vile, spatii; ☎0763.070.130/ 0747.953.488

21. **Obor,** Colentina, Tei, Mosilor, Stefan cel Mare, Sweet Home Consulting agentie imobiliara ne ocupam de vanzari/inchirieri imobile in sector 2 si 3, oferim si cerem seriozitate pentru colaborari de lunga durata. ☎0758.074.444 valigeorges-cu88@gmail.com

22. **Vacaresti,** Pridvorului, Titan, IOR, familie cautam ap. 3-4 camere, mobilat, utilat, 400-500 euro; ☎0753.199.924

5 Auto, moto

Autoturisme

1. **Audi** A3 an 2013, 58500 km, diesel, 1600 cmc, inmatriculata SB Sportline 1.6 TDI E5 M6. Unic proprietar09.2014 achizitionata de noua 0 km Porsche Romania **13.500 €;** ☎0720.433.951 tutuianu.b@gmail.com

2. **Audi** A4 an 2009, 244000 km, diesel, inmatriculata masina impecabila **7.999 €;** ☎0721.089.619

AUTO, MOTO

3. **Audi** Q7 an 2013, 122500 km, diesel, 2900 cmc, inmatriculata 263 cp, 4x4, piele, km reali, TVA deductibili, istoric Audi, carte service Audi, Euro 5, ecran color, consum redus de combustibil (1200 km cu un plin de motorina), lumini tehnologie led **22.800 €;** ☎0726.676.633 marius@sistemehale.ro

4. **BMW** 116 an 2014, 176000 km, diesel, 2000 cmc,neinmatriculata Descriere,Import Germania , km reali, recent adusa in tara,nerulata in Romania.Stare de functionare perfecta,fara defecte ascunse, accept test service autorizat. Nr rosii valabile . **9.750 €;** ☎0768.555.222

5. **BMW** 118 an 2011, 258 km, diesel, 2000 cmc, inmatriculata Seria 1, 2011, euro 5, inmatriculata, 258.000 km,6 trepte, 147 cp, geamuri electrice, computer bord, xenon, oglinzi electrice, jante aliaj, senzor parcare, masina arata si functioneaza impecabil, ocazie **6.800 €;** ☎0721.689.424 razvan@firstbusiness.ro

6. **BMW** 316 an 2013, 146554 km, diesel, 2000 cmc, inmatriculata Unic proprietar, revizii la zi, istoric, achizitionata in leasing Romania **12.500 €;** ☎0722.346.291 costel.neacsu@yahoo.com

7. **BMW** 525 D, fabr. 2006 si Daewoo Cielo fabr. 2006, ambele dotari, unic proprietar si tinute in garaj; ☎0723.343.877

8. **BMW** 525 an 2010, 192000 km, diesel, 3000 cmc, inmatriculata seria 5, 204 cp, unic proprietar, km certificati BMW **12.500 €;** ☎0723.046.969 Alexcomalex@yahoo.com

9. **BMW** X3 an 2005, 107000 km, diesel, 2000 cmc, inmatriculata 2.0 diesel 150 cp cutie de viteze manual? cu 6 viteze an 2005,înmatriculat în România din anul 2008 unic proprietar toate reviziile f?cute la fiecare 10000km ☎+40788100999

10. **Dacia** Duster an 2012, 129000 km, diesel, 1500 cmc, inmatriculata vand masina in stare foarte buna ,merita vazuta, accept orice test, revizie la reprezentanta dacia,km real, caucicuri din fata noi si 2 cauciucuri de rez.impecabile, fara accident, baterie noua. **6.300 €;** ☎0722.478.847 drhhaghighat@yahoo.com

11. **Dacia** Logan an 2010, 60000 km, benzina, inmatriculata impecabil, proprietar, aer conditionat, ABS, **3.200 €;** ☎0738.154.382

12. **Daewoo** Tico an 2000, 200000 km, benzina, inmatriculata urgent, stare buna culoare albastru cobalt, jante magneziu. Pret negociabil **1.700 L;** ☎0722.320.341

13. **Ford** Focus an 2014, 131032 km, diesel, 1500 cmc, inmatriculata Ford Focus titanium full option impecabil **8.990 €;** ☎0722.699.240

14. **Ford** Mondeo an 2002, 275000 km, diesel, 2000 cmc, inmatriculata Mk3 break clima automata , consum oras 7,5% afara 6% mare si spatios. Inmatriculat in RO in 2017 adus din Italia. Stare foarte buna, tehnic impecabil schimb cu Renault Trafic L2H1 ofer diferenta **1.699 €;** ☎0763.333.634 gabigsmg@gmail.com

15. **Jaguar** XJ an 2013, 105000 km, diesel, 3000 cmc, inmatriculata Jaguar XJL masina de protocol Britanica. **26.500 €;** ☎0743.338.442 octavia_teodorescu@yahoo.com

16. **Land** Rover Range Rover Sport an 2007, 236000 km, diesel, inmatriculata Range Rover Sport HSE Arden, 3,6 turbo diesel, primul proprietar, an fabricatie starsitul anului 2007, full option. Cutie de viteze noua, in garantie. **16.000 €;** ☎0722.525.092 ara@ffdc.ro

17. **Mercedes-Benz** A 160 an 2002, 174000 km, benzina, 1600 cmc, inmatriculata Mercedes A 160,1600, 2002, cmc, benzina+gpl, arginitei, omologat, 174000 km reali, carte service, stare ireposabila, foare buna, climatronic, geamuri, electrice, cauciucuri vara+ iarna, pret discutabil, **1.150 €;** ☎0762.101.242

18. **Mercedes-Benz** E 250 an 2010, 270000 km, diesel, 2200 cmc, inmatriculata Mercedes Benz E250 CDI BlueEfficiency 204cp - 2010/270 000km reali!MASINA NU A FOST TAXI!Propietar, ofer fiscal pe loc.Istoric complet in reteaua Mercedes, se poate verifica la cerere. **11.000 €;** ☎0768.913.795 draghici_alex2006@yahoo.com

19. **Mercedes-Benz** GLK 220 an 2013, 145000 km, diesel, 2200 cmc, inmatriculata Cdi Blueefficiency 4 Matic, 177 cp, an 2013, full option. Masina se vinde cu garantie Mercedes.Se ofera factura fiscala **19.500 €;** ☎0746.264.691 booking@triplusec.ro

20. **Mercedes-Benz** SL 350 an 2004, 110000 km, benzina, inmatriculata an fabricatie 2004, bine intretinuta, tinuta predominant in garaj. Toate imbunatatirile; **13.500 €;** ☎0722.525.092 ara@ffdc.ro

21. **Opel** Astra an 2005, 169000 km, diesel, 1700 cmc, inmatriculata Opel Astra H Caravan motorizare 1.7 diesel 101 CP. **2.300 €;** ☎0765.389.215 andreea.iulia111@yahoo.ro

22. **Opel** Astra an 2014, 13500 km, diesel, primul proprietar, **9.300 €;** ☎0764.133.713

23. **Opel** Astra an 2009, 210000 km, diesel, 1300 cmc, inmatriculata Proprietar vand opel astra,culoare alba,stare f buna,tinut in curte,sect 1.Mai multe detalii la o convorbire telefonica **2.400 €;** ☎0784.711.702

24. **Opel** Astra an 2010, 122000 km, diesel, inmatriculata Vând Opel Astra J Diesel, culoarea rosie **6.050 €;** ☎074227894 teodorescu.iulia@gmail.com

25. **Opel** Zafira an 2007, 215000 km, diesel, 1900 cmc, inmatriculata 7 locuri, 1,9 TDI. Masina este in stare buna. Primul proprietar Romania, un singur proprietar Germania. Masina ingrijita si iubita. **2.999 €;** ☎0729.642.377 schimbdetraffic@gmail.com

26. **Peugeot** 2008 an 2015, 21000 km, diesel, 1600 cmc, inmatriculata Masina la 21.000 km foarte bine intretinuta, cruise control, auto start/ stop, acumulator nou, alarma, se vinde cu cauciucuri vara + iarna. Unic proprietar, istoric service garantat. Pret negociabil. **10.900 €;** ☎0724.655.480 anamariagunsel@gmail.com

27. **Peugeot** 307 an 2008, 207000 km, diesel, 1900 cmc, negru, comanda limitata, impecabil, full clima, trapa, scaune piele incalzite, senzori ploaie, lumina, xenon, cauciucuri noi vara-iarna, km reali, revizii la zi, consum extraurban 5,4, sector 2, Bucuresti, proprietar direct, superpret, **2.600 €;** ☎0723.378.858

28. **Renault** Symbol an 2010, benzina, 1200 cmc, multiple optiuni, 135.000 km, unic proprietar si Dacia Logan Van 2008, 1.4 benzina, 23.000 km, unic proprietar. Ambele **5.500 €;** ☎0742.517.393

29. **Renault** Symbol an 2008, 192 km, benzina, 1400 cmc, inmatriculata Renault Symbol fabricatie 2008, motor 1.4 benzina+ gpl omologat 192,000 km reali, stare buna de functionare, ofer fiscal, 1700 euro discutabil.sau schimb cu ceva mai nou, tot benzina plus diferenta. **1.700 €;** ☎0762.644.337

30. **Skoda** Fabia an 2003, 127000 km, benzina, 1400 cmc, inchidere centralizata, geamuri electrice, radio CD, stare buna, merita vazuta, primul proprietar, **1.700 €;** ☎0725.487.050

31. **Skoda** Octavia an 2005, 203 km, diesel, 1900 cmc, inmatriculata 2 facelift, neagra, diesel, an fabricatie 2005, consum 4,5-5 % motorina . urgent-proprietar , acte la zi. **2.800 €;** ☎0729.901.944/ 0721.279.426

32. **Skoda** Octavia an 2005, 162000 km, diesel, 1900 cmc, inmatriculata Proprietar vand Skoda Octavia Tour 1.9 TDI, an 2005, 162000 km, diesel, ITP facut 2019, revizie 2019 stare foarte buna, inmatriculata 2006, masina de familie intretinuta, revizii reprezentanta, pret negociabil, **3.600 €;** ☎0722.657.901 florin_savu@yahoo.com

33. **Volkswagen** Golf an 2012, 219250 km, diesel, 1600 cmc, inmatriculata 6 TDI, 1600 cm/3, 105 cp, an fabricatie Mai 2012, 219250 km, stare foarte buna, nerulata in tara. **5.990 €;** ☎0722.790.910 grogo61ro@yahoo.com

34. **Volkswagen** Jetta an 2013, 130000 km, diesel, 1600 cmc, inmatriculata Proprietar vand autoturism achizitionat din Romania, cutie manuala, geamuri electrice, oglinzi electrice incalzite, radio CD, proiectoare ceata, inchidere centralizata, 2 seturi anvelope vara/iarna. **8.400 €;** ☎0753.319.277 nicolleta.voinea@yahoo.com

35. **Volkswagen** Passat an 2009, 217000 km, diesel, inmatriculata Vand Volkswagen Passat an 2009 . Proprietar , poate fi vazuta oricand in Pitesti . **4.200 €;** ☎0733.944.173 Ceryk_ubita@yahoo.com

36. **Volkswagen** Sharan an 2006, 130000 km, diesel, stare buna, 1968 ccm 10 airbag-uri, clima, geamuri electrice, boxe, primul proprietar in Romania, recent schimbata distributia, vopsea originala, **5.500 €;** ☎0744.340.845

Camioane, autoutilitare

1. **Mercedes** Atego 815 7.5t Masina este impecabila atat estetic cat si tehnic, km 100% reali, adusa din Germania. Geamuri electrice. Sta?ie radio+ difuzor. Radio Cd. Ac. Anvelope noi. Lift 1200 kg, an 2002, 535000 km, **5.800 €;** ☎0754.024.911

2. **Peugeot** Boxer, instalatie frig -18 grade Vand Peugeot Boxer - an fabricatie 2008, rulaj 358.000 KM, motor 2.0, Diesel, 88 CP. Stare foarte buna. an 2008, 358000 km, **4.000 €;** ☎0756.151.744 amforagrand@gmail.com

Piese, accesorii

1. **Piese** auto pentru Trabant 12V: set motor nou, ambielaj, toba spate, disc ambreiaj, tamburi frana, furtune frana; ☎0760.337.632

2. **Set** motor Dacia 1310, set segmenti, pompa benzina, disc ambreiaj, placute frana, redesor 12 V; ☎0722.405.855

3. **Vand** set de planetare noi pt. Cielo, pret avantajos; ☎0764.458.407

Service auto, tractări

1. **Consilier** service Honda Nord cu sediul in zona Pipera Voluntari), angajeaza consilier receptie service tinichigerie-vopistorie, conditii de lucru excelente, salariu atractiv. Gabriel. ☎0723.262.202

2. **Decarbonizare** motor profesional bd. Energeticienilor nr. 90, reduce cantitatea de noxe cu pana la 70% (important pentru ITP si inspectie RAR) **150 L;** ☎0720.008.399 dorualecu@yahoo.com

3. **Reparatii** injectoare Buzau Marci Bosch, Delphi, Pompe Duze, Piezo, Denso, Siemens. Reparatia se face cu piese originale pentru fiecare marca in parte. Oferim certificat de garantie si factura plus montaj **300 L;** ☎0740.623.432 electronicdieselsistem@yahoo.com

Diverse vehicule

1. **Cumpar** auto la cel mai corect pret! cumpar orice autoturism indiferent de stare, defecte, avariate, abandonate, pentru dezmembrat. Asigur transport gratuit Plata si actele se fac pe loc, ma ocup de radiere. Ofer cel mai corect pret!!! **100.000 L;** ☎0786.174.340 Juncanariu.cristian11@yahoo.com

2. **Cumpar** auto pentru programul Rabla, CUMPĂR MASINI VECHI SI ORICE ALT TIP DE MASINA, PRETUL ESTE IN FUNCTIE DE MASINA SI DE STAREA EI.OFER RADIEREA, ROG SERIOZITATE !!!0761581518 ☎0761.581.518 vaduva.petrica@yahoo.com

3. **Vand** remorca transport 2 cai in stare foarte buna si foarte putin rulata, **1.550 €;** ☎0723.571.522 iondulugeac@yahoo.com

4. **Yaht** Doral D8 Venezia 8 persoane fabricatie 2008 CANADA, Twin Volvo Penta 3,0L GL 135HP benzina,cu motor back upYamaha F15 CMHL cizma lunga, dinghy Zodiac 220T motor Yamaha 4 HP, full option + peridoc Sigma Trailer. **1 €;** ☎0722.525.092/ 0722.330.228

Cumpărări

1. **Cumpar** auto, masini, autoutilitare Cumpar orice autoturism peste anul 2001, deplasare la locatie, evaluare gratuita, perfectarea actelor repede si in siguranta, persoana fizica foarte serios. Nu cumpar masini cu volan pe dreapta, **1.000 €;** ☎0768.264.094 Pentelei_david@yahoo.com

2. **Cumparam** auto fabricate din anul 2007 pana 2019,Dacia Logan Duster Audi, Bmw Ford, si alte marci etc, plata si actele pe loc. Avem posibilitatea de a achizitiona si mai multe autoturisme o data cumparam inclusiv de la firme. ☎0748.654.649

3. **Particular** cumpar autoturism, fabricatie 2011-2016, numai benzina sau GPL, preferabil constructor asiatic (Toyota, Mazda, Honda, Hyundai, Kia, etc), rog numai oferte serioase de la proprietari ☎0774.600.661

6 Modă, frumusețe

Haine damă

1. **Rochie gogosar Nou, cu aplicatie cusaturi manuale romanesti. Rochie gogosar grena, facuta din fasii multe-multe, cu buzunare ascunse si aplicatie cusuta manual. Datorita materialului si croielii, merge pentru marimile L-XL-XXL. Are buzunare ascunse. Avantajeaza siluetele plinute, ascunde ce e de ascuns. Unicat. Orice detalii puteti obtine si pe pagina de Facebook Zuzamuza Atelier. 250 L; ☎0768.421.422 zuzamuzaatelier@gmail.com**

Bijuterii

1. **Bijuterii** aur cu pietre pretioase naturale, Nou, oferim de asemenea o varietate de pietre pretioase pentru bijuterii. Magazin online: www.MunteleComorilor.ro **100 L;** ☎0724.340.185 muntelecomorilor1@gmail.com

Parfumuri, cosmetice

1. **Distribuitori** odorizanti auto si casa firma producatoare odorizanti de casa si auto marca

ÎNTÂLNIRI, MATRIMONIALE

9. **Barbat** casatorit varsta 35 ani, leu, inaltime 170 cm, greutate 80 kg, ochi verzi, par saten, caut prietenie cu femeie, doresc cunostinta doamna matura plinuta fara prejudecati, pentru intalniri discrete si clipe frumoase impreuna, am locatie mai multe detalii la tel., ofer seriozitate; ☎0762.752.428 alzdnd@yahoo.com

10. **Barbat** elegant, rafinat, varsta 41 ani, ochi verzi, caut prietenie cu femeie, cu mult bun simt, romantic atent si foarte generos, caut o companie placuta cu avantaj reciproc. Rog seriozitate. Foto, detalii pe mail; razvan.alexandru1977@yahoo.com

11. **Barbati** bi sau hetero varsta 40 ani, leu, inaltime 178 cm, greutate 74 kg, ochi negri, par brunet, caut prietenie cu barbat, barbat bi, 40 ani caut barbati bi sau hetero cu chef de distractie cu beneficii; ☎0766.841.411 decenu76@yahoo.com

12. **Casatorit,** 52 ani, varsta 52 ani, inaltime 180 cm, greutate 90 kg, ochi caprui, par saten, caut prietenie cu femeie, din Bucuresti, caut amanta, prefer casatorita. ☎0724.738.258 gsmieftin@yahoo.com

13. **Caut** cuplu bisexual pt prietenie Tanar 42 ani, 1.77, 70kg, educat, cu bun simt, nematerialist, doresc sa cunosc un cuplu matur casatorit, bisexual. ☎0760.494.303

14. **Caut** partenera vacanta varsta 35 ani, capricorn, inaltime 168 cm, greutate 85 kg, ochi caprui, par saten, caut prietenie cu femeie, caut tanara din Bucuresti minim studii medii pt petrecerea vacantei. Varsta intre 30-38 ani, inaltime max 1.68. Rog sms de prezentare si poza. Te poti muta la mine daca ne placem posed apartament. ☎0727.506.468

15. **Caut** relatie, fecioara, inaltime 170 cm, greutate 70 kg, ochi albastrii, par brunet, caut prietenie cu femeie, tanar serios sincer discret, caut relatie discreta cu o doamna draguta. Adi-Bucuresti ☎0726.492.273

16. **Cismigiu** 100% real varsta 20 ani, pesti, inaltime 157 cm, greutate 51 kg, ochi albastrii, par brunet, caut prietenie cu barbat, buna sunt miau am 20 de ani sunt plina de viata si cu chef nebun de joaca. ☎0725.723.040 puf.stef@yahoo.com

17. **Daca** n-ai fi existat, n-as fi avut nevoie de tine! varsta 42 ani, inaltime 190 cm, greutate 89 kg, ochi albastrii, par saten, caut prietenie cu femeie, Doar daca esti o domnisoara sau doamna finuta, draguta, cu corp frumos, ma poti contacta la email: discret71@yahoo.com. Reciproc avantajos! discret71@yahoo.com

18. **Doamna,** domnisoara varsta 34 ani, taur, inaltime 179 cm, greutate 73 kg, ochi negri, par brunet, caut prietenie cu femeie, casatorita, necasatorita pentru relatie discreta, daca si tu cauti ceva nou si simti ca vrei sa te eliberezi astept sms sau whatzapp. Exclus gay. Scapa de monotonie si de stresul acumulat. ☎0737.078.588 Freyan.frey@yahoo.it

19. **Domn** 53 ani varsta 53 ani, gemeni, inaltime 180 cm, greutate 85 kg, ochi caprui, par saten, caut prietenie cu femeie, doresc cunostinta doamna pentru prietenie, casatorie ☎0729.084.001

20. **Domn** casatorit varsta 49 ani, inaltime 180 cm, greutate 85 kg, caut prietenie cu femeie, Domnl casatorit, 49 ani, studii superioare, din Bucuresti, cu apartament central, caut doamna casatorita din Bucuresti, pentru relatie discreta, de durata. ☎0740.978.981

21. **Domn** elegant, varsta 34 ani, varsator, inaltime 190 cm, greutate 90 kg, ochi caprui, par brunet, caut prietenie cu femeie, caut doamna adevarata intre 25 si 45 de ani care sa fie buna la suflet, frumoasa, inteligenta si seriioasa. Promit sa-i dau iubire fara numar. Sunt un tip fara prejudecati. ☎0752,176.402 razvan.sta@gmail.com

22. **Domn** serios, 43 ani, varsta 43 ani, taur, inaltime 185 cm, greutate 90 kg, par blond, caut prietenie cu femeie, Fara griji financiare, afacere proprie, imi doresc o relatie frumoasa-reciproc avantajoasa bazata pe respect si comunicare (doamna sau domnisoara). Exclus orice alte variante, gen dame de companie ☎0762.800.743

23. **Doresc** cunostinta doamna serioasa varsta 42 ani, inaltime 182 cm, greutate 80 kg, ochi negri, par brunet, caut prietenie cu femeie, domn manierat, respectuos doresc relatie cu doamna casatorita bazata pe respect, discretie. ☎0734.816.760

24. **Educat** varsta 44 ani, sagetator, inaltime 186 cm, greutate 90 kg, ochi caprui, par saten, caut prietenie cu femeie, foarte simpatic cu obligatii caut mamica dulce, dotata, pentru prietenie, relat?ie discreta de durata exclus escorte ☎0774.476.057

25. **Elvetian** varsta 39 ani, fecioara, inaltime 180 cm, greutate 80 kg, ochi negri, caut prietenie cu femeie, Elvetian om de afaceri din Zurich cauta o domnisoara cocheta draguta si inteligenta fara prejudecati pentru a incepe o relatie de prietenie reciproc avantajoasa bazata pe seriozitate si respect; ☎0762.571.456

26. **Gentleman** varsta 50 ani, taur, inaltime 175 cm, greutate 82 kg, ochi albastrii, par grizonat, caut prietenie cu femeie, civilizat, serios, romantic, doresc o relatie frumoasa si reciproc avantajoasa cu o femeie naturala, manierata, sanatoasa. Cer si ofer discretie, igiena maxima, seriozitate. Rog cunostinta mai/ sms; ☎0763.906.243 zamolxess007@yahoo.ro

27. **Gentleman** doresc relatie discreta, varsta 48 ani, inaltime 182 cm, greutate 79 kg, ochi caprui, par grizonat, caut prietenie cu femeie, barbat atractiv, activ, caut doamna/ domnisoara draguta, fara prejudecati pentru intalniri discrete si relatie deschisa. Ofer suport generos, solicit seriozitate. Poti raspunde pe telefonul din anunt. ☎0727.456.059

28. **Gentleman,** caut tanara, varsta 32 ani, varsator, inaltime 190 cm, ochi verzi, par brunet, caut prietenie cu femeie, tanar om de afaceri, atent, generos, educat si manierat, 33 ani, sustin o tanara open-minded,(studenta) in toate proiectele ei intr-o relatie discreta, cer si ofer maxima seriozitate. ☎0725.705.667 cityinvest3@gmail.com

29. **Gigolo** pentru domnisoare si doamne varsta 40 ani, sagetator, inaltime 188 cm, greutate 88 kg, ochi caprui, par brunet, caut prietenie cu femeie, gigolo ofer companie pentru petrecerea timpului liber pentru domnisoare +18 si doamne, cerinte: varsta peste 18 ani, aspect ingrijit, seriozitate; ☎0729.595.667

30. **Interesant,** varsta 41 ani, rac, inaltime 175 cm, greutate 80 kg, ochi verzi, par saten, caut prietenie cu femeie, domn educat cu foarte mult timp la dispozitie in cautarea unei doamne casatorite care cauta o evadare, fara complicatii. In prejma mea nu te vei plictisi ☎0727.699.998

31. **Israelian** 39 varsta 39 ani, inaltime 170 cm, greutate 80 kg, ochi verzi, caut prietenie cu femeie, Israelian, 39 ani din Bucuresti, caut relatie stabila cu o tanara pt relatie de prietenie de lunga durata, 18-35. detalii doar pe whatsapp ☎0723.779.119

32. **Italian** 35 de ani foarte dragut, dau cadou varsta 35 ani, caut relatie de prietenie cu fete, studente, femei, mai bine foarte tinere, max. 28 de ani frumoase sau foarte dragute, open mind. Ofer si ofer discretie si seriozitate. Mesaj serios, mereu valabil, ☎0720.404.568 italamante@libero.it

33. **Italian** atragator varsta 46 ani, inaltime 181 cm, caut prietenie cu femeie, 46 ani, atletic, singur, serios, sociabil, cult, manager, stabilit in Romania, respectous, educat, manierat, devotat. Caut femeie atractiva, max. 40 ani, feminina, isteata, singura sau cu obligatii. ☎0735.237.723 marcobotato@gmail.com

34. **Om** simplu, serios, 56 de ani, caut prietenie cu femeie, caut o femeie agreabila, subtirica, indiferent varsta, pentru intalniri discrete, reciproc avantajoase. ☎0722.857.823

35. **Open** minded, varsta 45 ani, balanta, inaltime 185 cm, greutate 90 kg, ochi albastrii, par brunet, caut prietenie cu femeie, i am looking for english speaking, good looking, sincere, open-minded girl friend. If you want to have fun and good time with a generous man just reply me, ☎0748.988.912 gurg71@gmail.com

36. **Prietenie** varsta 44 ani, taur, inaltime 170 cm, greutate 65 kg, ochi caprui, par saten, caut prietenie cu femeie, caut femeie peste 40 ani ,pentru prietenie de durata cu beneficii, eu 44, locuinta. Detalii sms sau telefon. Nu sunati daca nu va regasiti in anunt. ☎0733.477.160

37. **Prietenie** varsta 48 ani, berbec, inaltime 183 cm, greutate 75 kg, ochi verzi, par blond, caut prietenie cu femeie, inginer, bucurestean, fara vicii, doresc relatie serioasa cu o doamna, domnisoara supla, minim 160 cm inaltime si zvelta. Ma poti suna sau trimite sms. Multumesc. ☎0736.146.062 valentin.ochenatu6@gmail.com

38. **Prietenie,** cunostinta varsta 49 ani, varsator, inaltime 177 cm, greutate 78 kg, ochi caprui, par brunet, caut prietenie cu femeie, Doresc cunostinta cu doamna, 35- 48 fizic placut, deschisa, comunicativa, pentru relatie. ☎0768.480.061

39. **Raspuns** pentru o sugestie extrem de serioasa varsta 67 ani, balanta, inaltime 180 cm, greutate 82 kg, ochi verzi, doresc doamna extrem de serioasa, draguta, dornica de prietenie, casatorie, inteligenta, 57 ani, tinuta sportiva, dispusa vizionare si cunoastere temeinica apoi c.o. Grecia. ☎0723.683.528 corneliunico@yahoo.com

40. **Relatie** varsta 35 ani, scorpion, inaltime 170 cm, greutate 72 kg, ochi caprui, par saten, caut prietenie cu femeie, Tanar sincer, tandru si calm, cu un aspect si un caracter placut, doresc sa cunosc o doamna-domnisoara apropiata de varsta mea, sincera si detasata. Restul aflam pe parcurs, ☎+40737467186/ +32466076493 lucianradulescu1983@yahoo.com

41. **Relatie** cu femeie matura, varsta 42 ani, berbec, inaltime 184 cm, greutate 90 kg, ochi albastrii, par saten, caut prietenie cu femeie, saten, 1,84, 90, curat, fara obligatii, doresc relatie cu doamna matura, nonconformista, din Bucuresti. Detalii, poze pe whatsupp/sms; ☎0721.225.886

42. **Relatie** de lunga durata varsta 32 ani, capricorn, inaltime 173 cm, greutate 74 kg, ochi caprui, par saten, caut prietenie cu femeie, Tanar sincer, sufletist, educat,linistit, cu simtul umorului dezvoltat, 32 de ani, din Brasov doresc cunostinta cu o tanara sincera, sufletista pentru o relatie de lunga durata. ☎0740.621.669

43. **Relatie** discreta, varsta 39 ani, taur, inaltime 181 cm, greutate 98 kg, ochi caprui, par brunet, caut prietenie cu femeie, generos, atent doresc relatie discreta de durata reciproc avantajoasa cu tanara (studenta) de calitate, ingrijita. Daca esti in cautare de ceva nou scrie mi pe Whatsapp ☎0799.570.111

44. **Relatie** discreta, de durata varsta 49 ani, inaltime 175 cm, greutate 69 kg, ochi caprui, par saten, caut prietenie cu femeie, Domn casatorit, educat, suplu, sportiv, 49, 175, 69, caut doamna pentru relatie discreta, de durata. Rog sms, wapp, tel., de regula intre.9.00 - 15.00 ☎0730.814.633 patrustefan@gmail.com

45. **Relatie** frumoasa de prietenie varsta 47 ani, inaltime 174 cm, greutate 73 kg, caut prietenie cu femeie, domn, manierat, aspect ingrijit, divortat, caut doamna atractiva, divortata, pentru a construi o relatie frumoasa viabila. ☎0721.136.760 sunrise1989@yahoo.com

46. **Senior** generos, caut prietenie cu femeie, ofer sprijin convenabil pentru o tanara micuta, senzuala, delicata. ☎0758.551.840

47. **Sprijin** varsta 36 ani, inaltime 189 cm, ochi caprui, caut prietenie cu femeie, o fata open-minded care stie sa se faca placuta. Om de afaceri educat, prezentabil, serios, pentru o relatie cu beneficii. Astept mail insotit de poze. anything_once82@yahoo.com

48. **Stilat,** generos, varsta 38 ani, caut prietenie cu femeie, doresc partenera atractiva, educata, determinata, max. 38 ani pentru o relatie asumata, viabila, reciproc avantajoasa. Astept raspunsuri obiective, reale, cu scurta descriere si foto pe email sau WhatsApp. ☎0736.160.984 fanghel13@gmail.com

49. **Sunt** Catalin din Bucuresti am 26 si caut prietena varsta 26 ani, pesti, inaltime 168 cm, greutate 55 kg, ochi caprui, par brunet, caut prietenie cu femeie, am o problema, nu pot sa merg, ma deplasez cu un scuter electric si ma descurc singur, nu am nevoie de ajutor. Financiar sunt bine bine. Fara homosexuali si fara grase maxim 65 kg doar din Bucuresti; ☎0774.528.376 chinezucatalin100@yahoo.com

50. **Tanar** varsta 31 ani, taur, inaltime 185 cm, greutate 86 kg, ochi verzi, par saten, caut prietenie cu femeie, tanar 31 ani, 1.85m/86kg, studii sup, iubitor de natura, cu simtul umorului, doresc sa cunosc o tanara draguta si cu simtul umorului, pt o rel de lunga durata si de viitor,, ☎0722.810.100

51. **Tanar** cauta o doamna, domnisoara varsta 26 ani, rac, inaltime 176 cm, ochi caprui, par saten, caut prietenie cu femeie, Tanar 26 de ani. Caut o doamna /domnisoara discreta, pentru mai multe detalii pe whatsup. ☎0723.365.520 Paiu.marian@yahoo.com

52. **Tanar** om de afaceri din Bucuresti varsta 39 ani, scorpion, inaltime 180 cm, greutate 80 kg, ochi caprui, caut prietenie cu femeie, atent, generos, educat si manierat, 39 ani, sustin o tanara open-minded, 18-28 ani, doresc o relatie reciproc avantajoasa, cer si ofer maxima seriozitate. ☎0726.051.413

53. **Tanar** om de afaceri, varsta 32 ani, rac, inaltime 189 cm, ochi verzi, par brunet, caut prietenie cu femeie, tanar serios, bine situat financiar, educat, manierat si generos, caut tanara fara obligatii, (18-25) pentru o relatie discreta de durata, reciproc avantajoasa cu beneficii. Ofer si cer seriozitate. ☎0725.705.667 alinwaldmann33@gmail.com

54. **Tanar,** varsta 36 ani, berbec, inaltime 184 cm, greutate 69 kg, ochi caprui, par brunet, caut prietenie cu femeie, maseour caut o femeie buna, matura, serioasa sa ma faca fericit, Ovidiu. Multumesc, astept sa suni sa ne vedem urgent. ☎0743.864.053 ospanache@gmail.com

Căsătorii

1. **Alexandru** varsta 58 ani, fecioara, inaltime 168 cm, greutate 74 kg, ochi caprui, par saten, Domn divortat 58 168 situatie doresc cunostinta doamna in vederea intemeierii unei familii; ☎0728.179.340 Alexandruradu441@gmail.com

2. **Barbat** dragut, simpatic, atractiv, tandru, manierat, ideal de viata doresc prietenie casatorie cu partenera corespunzatoare; ☎0722.965.776/ 0766.133.386

3. **Barbat** divortat, fara vicii, fara obligatii, varsta 50 ani, inaltime 172 cm, greutate 73 kg, ochi caprui, par saten, caut sa cunosc partenera similara, serioasa, strict pt. relatie serioasa. Sunt romantic, cu simtul umorului, optimist si cu speranta ca mai exista acea femeie care sa-si doreasca stabilitate si sa fie iubita. ☎0731.657.977 vandis.rares@gmail.com

4. **Barbat** prezentabil caut o relatie serioasa varsta 51 ani, inaltime 173 cm, greutate 78 kg, ochi caprui, par saten, barbat situatie materiala stabila doresc relatie serioasa de prietenie/ casatorie cu o doamna serioasa, prezentabila nefumatoare sufletista sub 50 ani Bucuresti/ apropiere. Viata merge inainte si merita traita. ☎0799.061.165

5. **Barbat** singur varsta 54 ani, taur, inaltime 175 cm, greutate 85 kg, ochi negri, par grizonat, fara obligatii, fara vicii, cu locuinta la curte in sect. 3 conditi super ok, doresc cunostinta d-na 35-45 ani, dornica de o relatie stabila bazata pe respect si sinceritate, pot oferi si locuinta. ☎0720.799.299 antonio7274@yahoo.com

6. **Casatorie** varsta 35 ani, sagetator, inaltime 180 cm, greutate 80 kg, ochi caprui, par brunet, Sunt o persoana calma, o persoana foarte sincera, am simtul umorul sunt nefumator si imi doresc sa imi caut jumatatea pentru o relatie foarte serioasa. Astept sa cunosc o domnisoara sincera; ☎0739.657.578

7. **Casatorie** varsta 44 ani, berbec, inaltime 184 cm, greutate 92 kg, ochi albastrii, par saten, Sunt un om sincer, direct, cald, loial, cu mult bun simt, cu simtul umorului dezvoltat. Imi doresc sa intalnesc o femeie empatica, calda, loiala, fara obligatii, cu varsta cuprinsa intre 33-40, pop.ciprian975@gmail.com

8. **Casatorie** varsta 44 ani, taur, inaltime 170 cm, greutate 65 kg, ochi caprui, par saten, caut sotie 18-50 ani, placuta fara copii chiar si din provincie, iubitoare de animale, nefumatoare, eu 44 fara copii, apartament astept sms, whatsapp cu detalii, sau telefon. ☎0729.649.530

9. **Casatorie** caut o fata cu un copil, varsta 34 ani, scorpion, inaltime 170 cm, greutate 69 kg, ochi caprui, par brunet, buna caut o fata ptr casatorie pana-n 40 de ani cu copil ptr ca am si eu. Locuiesc in Rm Valcea. Am 34 de ani divortat de 8 ani. Am un copil de 9 ani. Pe nume Andrei. ☎0736.948.646 baiasu75@gmail.com

10. **Casatorie** cu o doamna 40-50 ani varsta 45 ani, berbec, inaltime 175 cm, greutate 78 kg, ochi verzi, par grizonat, Doresc cunostinta in vederea casatoriei cu o doamna 40-50 ani, eventual cu locuinta, posibil cu copii. Sunt pensionat, am retard mintal mediu, sanatos fizic, harnic, muncitor, docil, real ajutor. ☎0766.249.065 dobrealexandru74@yahoo.com

11. **Casatorii** varsta 48 ani, capricorn, inaltime 162 cm, greutate 65 kg, ochi negri, par brunet, Inginera, draguta, 48 ani, doresc un barbat, intelectual, maxim 58 ani, pentru casatorie. ☎0733.870.200 cristinamaria_radu@yahoo.ro

12. **Caut** o femeie draguta pentru casatorie, varsta 40 ani, taur, inaltime 184 cm, greutate 84 kg, ochi caprui, par saten, dragut, educat, tandru, romantic, iubitor, prezentabil caut o femeie draguta si finuta, singura, serioasa pt relatie serioasa casatorie, sa locuim impreuna, rog seriozitate, astept mesaj de prezentare ☎0730.661.190

13. **Caut** tanara motivata pentru casatorie varsta 42 ani, rac, inaltime 178 cm, greutate 70 kg, ochi negri, par saten, Tanar 42 ani, 1,78, 70 kg educat, fara vicii, loc de munca stabil, doresc sa cunosc o tanara romantica, sufletista, un caracter frumos ce isi doreste o relatie frumoasa de lunga durata, casatorie. ☎0760.494.303 aur.2000@yahoo.com

14. **Celibatar** simpatic pentru casatorie. ochi caprui, par saten, Celibatar simpatic pentru casatorie. Celibatar simpatic pentru casatorie. ☎0738.444.500

15. **Cunostinta** in vederea casatoriei. varsta 46 ani, taur, inaltime 193 cm, greutate 100 kg, ochi caprui, par saten, barbat 46/1.93/100, serios, sincer, manierierat, curat, ordonat, situat, fara obligatii si vicii. Doresc sa cunosc o doamna apropiata mie maxim 42 ani, care doreste doar sa isi intemeieze o familie si un copil. ☎0757.245.048 alexandruiliuc1973@gmail.com

16. **Cunostinta,** varsta 49 ani, varsator, inaltime 177 cm, greutate 78 kg, ochi caprui, par brunet, doresc cunostinta cu doamna 35-45 ani, pentru o relatie de prietenie, locuiesc in Bucuresti, ☎0768.480.061 costi036@yahoo.ro

17. **Doamne** Doamna 53, 165, 60, vaduva fara copii studii tehnice, doreste casatorie, domn 53-58/175, preferabil cadru militar, fara obligatii. Intermediar Bucuresti. ☎0771.108.267/ 0721.391.106

18. **Doamne** Doamne 70, 160, 80 cadru didactic doresc convietuire domni singuri situati, seriosi, intre 70 -80 ani. Intermediar Bucuresti. ☎0727.403.480/ 0771.108.267

19. **Doamne** intre 30-75 doamne intre 30 si 75 ani, diverse studii si pensionare, doresc casatorie domni intre 30 si 80 ani. Rog seriozitate, intermediar Bucuresti. ☎0771.108.267/ 0721.391.106

20. **Domn** varsta 49 ani, pesti, titrat, generos caut doamna compatibila pentru relatie armonioasa si echilibrata /casatorie. ☎0754.603.964

21. **Domn,** varsta 64 ani, taur, inaltime 180 cm, greutate 90 kg, ochi caprui, par saten, 64 ani, 180 cm, 95 kg fara obligatii, ochii caprui par putin grizonat, locuinta Bucuresti, nu am facultate caut doamna, 50-64 ani fara obligatii inalta, prezentabila pentru convietuire. ☎0724.984.992

22. **Domn,** 48 de ani, Bucuresti varsta 48 ani, scorpion, inaltime 172 cm, greutate 88 kg, ochi negri, par saten, doresc sa cunosc o doamna varsta maxima 45 de ani, aspect placut pentru o relatie serioasa si de durata. Bucuresti. Obligatoriu poza reala pe Whatsapp. ☎0769.260.900 adrianiliescu33@yahoo.com

23. **Domni** 60-75 ani pensionari vaduvi si divortati situati, doresc casatorie doamne 50-70 ani fara obligatii. Intermediar Bucuresti. ☎0727.403.480/ 0771.108.267

24. **Domni** intelectuali Domni intelectuali intre 30-80 ani, oameni de afaceri si diverse alte profesii, tineri 30/184 ASE si 38/175 cadru militar doresc casatorie doamne deosebite serioase intre 25-70 ani. ☎0727.403.480

25. **Domnisoare** intelectuale domnisoare intelectuale 30/174-32/175 jurista, suple, dragute, serioase, doresc prietenie casatorie, cu tineri intelectuali intre 30-36/180. Oferte intermediar Bucuresti. ☎0771.085.798/ 0737.005.181

26. **Doresc** doamna pentru casatorie taur, inaltime 179 cm, greutate 88 kg, ochi caprui, Domn crestin, serios, linistit, educat, fara vicii, ap.masina, doresc doamna maxim 54 ani, modesta,cu copil,provincie pt.casatorie sau prietenie,camera separata,frigider,masina,Tv-internet,luare spatiu,serviciu ☎0737.317.223

27. **Doresc** sa cunosc o doamna, domnisoara varsta 29 ani, rac, inaltime 170 cm, greutate 70 kg, ochi caprui, par saten, sprijin o fata open-minded care stie sa se faca placuta. Om de afaceri 28 ani 170,70kg educat, prezentabil, serios, pentru o relatie cu beneficii. Astept mesaj pe watapp, insotit de poze si descriere pup ☎0771.414.835 manuelmichael190@gmail.com

28. **Imi** cast sufletul pereche varsta 35 ani, berbec, inaltime 172 cm, greutate 60 kg, ochi negri, par brunet, Adi din Bucuresti caut o fata pentru a-mi petrece tot restul vietii langa ea. Brunet ochii negri 172/60 kg. Doresc sa cunosc o fata serioasa linistita si dispusa pentru a intemeia o familie ☎0773.881.863 marian_tapiteru24@yahoo.com

29. **Intemeierea** unei familii varsta 38 ani, fecioara, inaltime 180 cm, greutate 99 kg, ochi verzi, par brunet, tanar cu domiciliul in Bucuresti, fara vicii, serios, muncitor caut o domana/domnisoara simpla, sincera pentru o relatie serioasa/ familie, ofer iubire, respect, sinceritate, intelegere . ☎0726.245.876 daniel_scd80@yahoo.com

30. **Om** de afaceri suplu caut licentiata supla serioasa varsta 47 ani, berbec, inaltime 188 cm, greutate 88 kg, ochi albastrii, par saten, Om de afaceri, 47 ani, saten ochi albastri: 1.88 cm, atletic din Bucuresti licentiat, situatie f. buna caut pt. prietenie, casatorie, licentiata supla, 28, 30 ani, draguta, 1.70 cm fara obligatii. Fara anonim. ☎0726.871.888 vladypicty@gmail.com

31. **Prietenie** varsta 38 ani, berbec, inaltime 169 cm, greutate 69 kg, ochi caprui, par saten, tanara prezentabila, singura, educata, simpatica, independenta, caut barbat deosebit de calitate, atragator, intelligent cu caracter puternic pentru relatie. Rog e-mail cu descriere detaliata si poze. singura81@gmail.com

32. **Prietenie** relatie stabila varsta 30 ani, capricorn, inaltime 175 cm, greutate 90 kg, ochi negri, par saten, Tanar 30/1,75/90 finut inteligent job stabil sofer in comunitatea europeana in cautarea unei relatii care sa fie respectata cu o doamna domnisoara cu varsta intre 25/35 ani cu acelasi calitati similare; ☎0740.468.534 Georgebos@yahoo.com

33. **Prietenie,** casatorie varsta 28 ani, balanta, inaltime 180 cm, greutate 75 kg, ochi caprui, par saten, Băiat 28 ani din Buc. doresc sa cunosc o fata specific in vederea unei relatii serioase, nu caut femeia perfecta dar imi plac fetele potrivite cine isi doreste sa ne cunoastem nu ezita sa incercam, suna. ☎0732.273.712 analavinia011@gmail.com

34. **Prietenie,** casatorie varsta 45 ani, fecioara, inaltime 185 cm, greutate 82 kg, ochi albastrii, par grizonat, Caut prietena, sotie 32-45 ani, placuta, nefumatoare, eu 50 fara copii, apartament, masina, astept sms, whatsapp cu detalii, sau telefon. ☎0770.233.778 butoianul@yahoo.com

35. **Prietenie,** casatorie varsta 45 ani, gemeni, inaltime 178 cm, greutate 65 kg, ochi caprui, par saten, Vreau sa cunosc o fata draguta 30-40 ani, care cauta o viata linistita si pe cineva care sa o iubeasca si sa o inteleaga asa cum este ea. Eu sunt linistit si cu bun simt. ☎+4407442209241 crystyan_giurgiu@gmail.com

36. **Relatie** varsta 42 ani, varsator, inaltime 186 cm, greutate 93 kg, ochi caprui, par blond, Licentiat, nefumator, 42, Bucuresti, fara obligatii, doresc sa cunosc partenera serioasa, nefumatoare, fara obligatii, strict pt. relatie serioasa. ☎0745.051.818

37. **Sincera,** 46 ani, caut relatie serioasa, Bucuresti varsta 46 ani, Sincera, serioasa, 46 de ani, caut partener pe viata, inteligent si sufletist, din Bucuresti. Rog comunicati pe e mail adresa dvs de facebook, raspund doar pe aceasta cale. Email; auralmas@yahoo.com

AFACERI, DIVERSE

38. **Tanar** caut fata (eventual) sub 30 ani, poate fi si mai plinuta. Am 34 ani, casa Bucuresti, masina, pentru o relatie stabila. Mai multe vb la tel. Suna-ma, nu vei regreta ☎0766.791.750

39. **Tanar** serios varsta 31 ani, capricorn, inaltime 181 cm, greutate 89 kg, ochi caprui, par saten, doresc cunostinta feminina calma, calda in vederea casatoriei. Accept femeie cu obligatii (copil, copii). Eu 31-181-89. Sms sau WhatsApp, (prezentare) la orice ora. Poti fi de oriunde ☎0787.700.443

40. **Tanar,** varsta 32 ani, pesti, inaltime 180 cm, greutate 62 kg, ochi verzi, par blond, simpatic in cautarea unei relatii serioase cu o tanara care doreste acelas lucru cu varsta cuprinsa intre 20-33 de ani din Bucuresti sau imprejurimi,astept mesaj cu descriere sms, whatap. Astept vorbim ☎0770.752.789/ 0763.637.384 danyelmihai2005@yahoo.com

41. **Viata** este frumoasa in doi cu perechea potrivita varsta 66 ani, inaltime 170 cm, greutate 80 kg, ochi verzi, par roscat, O fire sensibila si sincera, caut acea persoana cu care sa convietuiesc si cu care sa impart bucuriile varstei, doresc o relatie stabila si serioasa. Doar din Buc. Varsta apropiata 60-66. Doar serios; ☎0732.477.392

11 Afaceri, diverse

Vânzări, cumpărări, asocieri

1. **Afacere** de vanzare. Structura modular de interior 880/700/280 4000 Euro, masina floricele 150 Euro, loc de joaca gomflabil 300 Euro. **4.000 €;** ☎0742.111.113 teomario@yahoo.com

2. **Aparate** jocuri tip Arcade Games Autorizate pentru sali de jocuri. Aparatele sunt intr-o stare perfecta de functionare. Sistemul de vanzari si comanda este complex si autorizat. Telefon **445 €;** ☎0758.118.920/ 0746.101.010 constantinelupu@gmail.com

3. **Aparate** profesionale sportive fitness Hoist aparate pro sportive, vanzare separata (pentru alta locatie). Aparatura fitness, dulapuri, sauna etc. 25000 euro discutabil. **25.000 €;** ☎0735.431.169 ionita_costel2001@yahoo.com

4. **Asociere** pentru Camin de batrani in vila doresc asociere in cote de 50%, pentru a deschide un camin de batrani in vila cu 30 de camere pe o suprafata de 1100 mp, situat la Mogosoaia pe malul lacului. **849.000 €;** ☎0723.571.522 ionduluageac@yahoo.com

5. **Balotesti,** 2500 mp teren caut partener pt. bio terenul are deschidere la lac si caut partener cu disponibilitatea de a se ocupa pt. cultivat produse bio. **1 €;** ☎0722.636.324 amarineanu@gmail.com

6. **Brancoveni,** vand ferma, teren 8704 mp, magazii, vand ferma cu teren in suprafata de 8704 mp, 2 magazii adapost ingras chimice, furaje, adapost animale, bascula 80 to, apa curenta, curte luminata, drum de acces pietruit, tensiune 380 jud Calarasi. **105.000 €;** ☎0722.640.581 dat_trans@yahoo.com

7. **BUCURESTI zona Tei Toboc ferma piscicola 16 ha, alimentare cu apa gravitational, negociabil; ☎0723.457.433/ 0751.059.974**

8. **CAMERA** cosmetica. Inchiriere camera cosmetica sup. 30 m in zona Mall Vitan complet utilata, **300 €;** ☎0764.549.227

9. **Caut** asociat pentru dezvoltarea afacerii, produsele prezentate in fotografii sunt protejate OSIM si EUIPO. Caut asociat cu capital pentru dezvoltarea afacerii **1 €;** ☎0722.237.396 office@liv-invent.ro

10. **Caut** colaborare pentru cameramani si fotografi pentru nunti; ☎0721.883.014

11. **Cedez** afacere la cheie restaurant profitabil, zona centrala, cu terasa, parcare, salon clasic, crama, salon de evenimente, si cu apartament la mansarda. Chiria 2900 euro/luna. Contract inchiriere pe 5 sau 10 ani, **129.000 €;** ☎0724.014.323/ 0724.014.323 restaurantulromanesc@yahoo.com

12. **Cumpar** ap. nerenovat 13 Septembrie, Panduri particular doresc sa cumpar un apartament 3 camere in zona 13 Septembrie, Panduri, nerenovat si nemobilat. ☎0745.052.046 aurel2147@yahoo.com

13. **Cumpar** carti vechi anticariat cumpar carti din toate domeniile, deplasare gratuita la domiciliu, seriozitate si promptitudine, cumparam carti vechi cu selectie, cantitata minima pentru deplasare 100 de carti, **1 L;** ☎0723.615.761 venonz2004@gmail.com

14. **Cumpar** fier la cel mai bun pret, detalii la telefon si rog seriozitate; ☎0761.581.518 vaduva.petrica@yahoo.com

15. **Cumpar** Iphone si Samsung noi sau folosite, cu plata pe loc, telefoane mobile, Bucuresti, ☎0766.939.220/ 0766.939.220 puyaiulian80@yahoo.ro

16. **Cumpar** laptop-uri, dupa 2015, ofer 300-2500 lei. Cumpar laptop-uri, fabricate dupa 2015, functionale, bine intretinute. Ofer 300-2500 lei, sau 50- 70% din pretul unui produs similar nou. **1.000 L;** ☎0722.509.635 grigoreflorea81@yahoo.com

17. **Cumpar** societate comerciala Cumpar firma; conditii minime: numar mediu salariati in anul 2018 - minim 3, profit dec 2018 infiintata inainte de 2017, pret : 2-3000 eur, in functie de indicatori. **3.000 €;** ☎0726.752.636 orlando@avis-dream.ro

18. **Cumpar** telefoane mobile noi sigilate, doar modele noi ca aparitie pe piata marca: Apple Iphone, Samsung, Huawei, Nokia, HTC doar modele noi. Plata cash, **1.000 €;** ☎0768.555.222 tartarie77@yahoo.com

19. **Depozit** sticle pet, 0,5l, 2l vin si plos-cuta, 3l producator sticle pet vinde din stoc si la comanda urmatoarele repere sticla pet 33gr , 0,5l , / 0,30 lei sticla pet 43 gr ,2l vin, /0,39 lei sticla pet 52gr, 2l plosca/ 0,50 lei cu dop inclus **1 L;** ☎0769.250.062/ 0745.067.184 spritimpex_ro@yahoo.com

20. **Diverse** Vand televizor Samsung, diagonalac102 cm, este ca nou, nu a fost folosit mult timp. Vand congelator . 1.65,sapte sertare, in perfecta stare ☎0723.396.399

21. **Firma** de catering, dorim sa vindem firma de catering cu sediul in Bucuresti. Companie functionala de 12 ani cu contracte in derulare. ☎0724.133.852

22. **Floresasca,** afacere la cheie, locatie renovata in 2016, investitie suplimentara nu este necesara, se poate incepe o activitate imediat. Locatia se afla pe str. Polona, sect. 1. Suprafata interior 25 mp, terasa 10 mp. **12.000 €;** ☎0732.092.865

23. **Foarte** ieftin, biblioteca formata din 4 corpuri, carti (polistiren, dragoste), discuri vinil, radio cu pick-up, mileuri diferite dimensiuni, fata de masa 12 persoane, set ceai, set cafea, cani, farfurii toate portelan; ☎0727.187.286

24. **Maine** Coon, Vand pisoi rasa pura Maine Coon, carnet de sanatate, vaccinati si deparazitati conform varstei, perfect sanatosi, de talie foarte mare. Detin ambii parinti, se pot vedea. Pret de la 700 de euro; **700 €;** ☎0735.111.222 evolution_1960@yahoo.com

25. **Patron** cu firma cauta asociat(a) cu masina noua si capital 50.000 euro pentru afacere rapida si foarte profitabila; ☎0786.393.914

26. **Popesti** Leordeni teren parcelat depozit Mega Image am 39 de parcele, cu utilitati daca sunteti interesati sa construiti pe 3 parcele maximum 5 parcele, eu ofer terenul si dumneavoastra cu constructia. **1 €;** ☎0721.964.060 dr_khazaal@icloud.com

27. **Preiau** firme cu datorii, in toata tara, comision negociabil. Acte Reg. Com., se preia activul, pasivul, intreaga raspundere patrimoniala; ☎0726.611.851

28. **Preiau** firme, ofer firma pentru activitatea ta, preluam firme 100% legal, se preia intreaga raspundere administrativa. Schimbare sediu social la cerere, majorarea capitalului social, proces verbal predare primire, **10 L;** ☎0728.711.976 firmeadmn@yahoo.com

29. **Restaurant,** predare afacere. Restaurant stradal la cheie, 20 Locuri de parcare, 65-70 de locuri in Salon. Terasa rustica cu 70 de locuri complet mobilata. Ideal pentru evenimente, nunti, botezuri. Poze la cerere. **60.000 €;** ☎0721.333.655

30. **Soft** online, platforme online de management a transporturilor cu clienti activi si platitori de abonamente. Numeroase posibilitati de extindere. Cer si ofer seriozitate. Investitia se recupereaza in maxim 2 ani. **50.000 €;** ☎0741.169.379

31. **Ultracentral,** Vand afacere la cheie salon de infrumusetare, 80 mp Universitate, renovat utilat premium lux,compus din: 3 posturi coafura, 2 posturi frizerie, 1 sala cosmet

AFACERI, DIVERSE

34. **Vand** afacere la cheie Vand afacere, service complet echipat reparatii pompe de injectie/ injectoare autoturisme, camioane, utilaje. Aparatura EPS 815, EPS 700, reparatii pompe VP 29, 30, 40, common rail. Personal calificat. ☎0736.147.482 seviceboschinjectie@gmail.com

35. **Vand** balta peste 12 Ha, 10 km de Bucuresti, toate utilitatile; ☎0761.624.401

36. **Vand** caucazian rasa pura, exemplar deosebit, varsta 2 luni, vaccinat si deparazitat conform varstei. **250 €;** ☎0735.111.222 evolution_1960@yahoo.com

37. **Vand** drepturi proprietate Legea 10/2001, dosar ANRP; ☎0722.242.475

38. **Vand** firma de import si distributie lubrifianti 145.000 euro: stoc de lubrifianti + creante, care va fi actualizat in momentul tranzactiei, 71.380 euro: stoc de piese, vehicule, stivuitor, scule,echipamente de birou. **216 €;** ☎0722.240.670 office@yacco-lub.ro

39. **Vand** firma pe profit de la infiintare infiintata 2012, cod CAEN 4711, zero datorii ANAF si furnizori, in activitate. CA 2017-319847 lei si 2018-438390 lei. Se vand doar financiarele pentru accesare fonduri europene sau credit bancar, nu active. **10.000 €;** ☎0721.649.684/ 0745.756.349 alexandra.dima.1990@gmail.com

40. **Vand** imobil litoral cazari si restaurant, nou dotat, 430 E/mp, 870 mp teren, colt; ☎0744.206.151

41. **Vand** restaurant pe drumul European E85, intre Buzau si Focsani. Deschis de 25 ani. Linie proprie de curent 3 - 4 km. Sursa de apa plata. Recent renovat. Posibilitati multiple de investitie. Vad format, **390.000 €;** ☎0747.075.795 gcarp@sanito.ro

42. **Vand salon infrumusetare, vrei sa ai propria afacere dar vrei sa scapi de grijile infiintarii uneia, cautare de spatiu perfect si investitii interminabile in mobilier sau documentatie, lucru care iti ia minim 3 luni? 14.500 €; ☎0731.196.603 Dinagureu@yahoo.com**

43. **Vanzare** magazin cu specific cafea, vand afacere de familie la cheie. Magazin cu specific cafea in P-ta. Minis, Bucuresti.Magazinul functioneaza de 16 ani pe acelasi profil, vindem cafea ?i online pe site-ul propriu ?i pe eMAG. **10.000 €;** ☎0723.547.843

Echipamente HORECA

1. **Aparat** Granita CAB aparat pentru granita, sorbet , sucuri, frappe laurt , inghetata , bauturi reci 3 bazine 10+10+10 ltAparatul foarte putin folosit este ca si nouPutere motor: 1250 W **1.000 €;** ☎0744.494.099 fivacom@yahoo.com

2. **Utilaj** fabricare folie cu bule, vand urgent utilaj pentru fabricat folie cu bule in 2 straturi, 2 dimensiuni bula, foarte putin folosit. Ca materie prima se pot folosi atat granule virgine cat si reciclate. Detalii la vizionare **1 €;** ☎0722.285.318/ 0722.565.731

3. **Vitrina** prezentare peste Scaiola de luxe Restaurant vinde vitrina prezentare peste Italia , marca SCAIOLA de luxe ,produce fulgi de gheata ,Interior inox cu geam curbat rabatabil avand masca lin lemn . Vitrina este aproape noua .Productie mare de fulg **1.100 €;** ☎0744.494.099 fivacom@yahoo.com

Utilaje industriale şi construcţii

1. **Masina** pt. hartie igienica si role de bucatarie Masina de fabricat hartie Igienica si role de bucatarie, la 8000 euro, performanta care gofreaza si portioneaza. **8.000 €;** ☎0722.636.324 alexandru@servetele.ro

2. **Masini** confectionat albume foto 5 in 1, Victoria Vand masini confectionat albume foto 5 in 1 marca Victoria noi. Pret negociabil **4.200 €;** ☎0722.824.278

3. **Masini** de brodat Societate broderie vinde masini electronice de brodat. ☎0744.569.363 office@brodona.ro

4. **Utilaje.** Atelier vinde utilaje: masina de gaurit in coordonate, freza, masina de ascutit si polizat, fierastrau electric cu banda, etc. Telefon: ☎0787.789.894

Citaţii, licitaţii, notificări

1. **Anunt** public la solicitarea autorizatiei de mediu Autokult Services SRL cu sediul in Calea Bucurestilor nr. 289, Otopeni, Ilfov, inregistrata la O.N.R.C. sub nr. J 40/6189/ 2016 cu CUI nr RO36014058 anunta publicul interesat asupra depunerii

2. **Anunt** public privind depunerea solicitarii de emitere a acordului de mediu. SC Blue Elephant Wash SRL, anunta publicul interesat asupra depunerii solicitarii de emitere a acordului de mediu pentru proiectul Amplasare constructie provizorie - spalatorie euto, propus a fi amplasat in Bucuresti, sector 6, str. Prelungirea Ghencea nr. 118. Informatiile privind proiectul propus pot fi consultate la sediul APM Bucuresti, din Bucuresti, sector 6, Aleea Lacul Morii nr. 1 si la sediul titularului SC Blue Elephant Wash SRL, str. Prelungirea Ghencea nr. 118, in zilele de luni-vineri, intre orele 9.00-12.00. Observatiile publicului se primesc zilnic la sediul APM Bucuresti.

3. **Anunt** public privind depunerea solicitarii de emitere a acordului de mediu. Subscrisa SC BVG Development &Investment SRL, cu sediul in Bucuresti, str. Aleea Soldat Dragos Mladinovici nr. 1, biroul 1, bl. I15, sc. 2, et. 8, ap. 105, sect. 4, nr. de inregistrare in Registrul Comertului J40/14807/2016, cod unic de inregistrare Ro 36725662, reprezentata prin dl. Busu Marius, in calitate de administrator, titulara a planului/ programului cu titlu "Construire ansamblu locuinte p+5e si functiuni complementare, amenajare circulatii, bransamente utilitati", propus a fi amplasat in loc. Popesti Leordeni, Ilfov, str. Biruintei nr. 51-57 (T55/7, P21, 22, 23 si 24) anunta publicul interesat asupra depunerii solicitarii de emitere a acordului de mediu pentru proiectul de mai sus. Informatiile privind proiectul propus pot fi consultate la sediul Agentiei pentru Protectia Mediului Ilfov. Bucuresti Aleea Lacul Morii Nr 1, Sect. 6, Bucuresti, in zilele de luni-joi intre orele 9-13. Observatiile publicului se primesc zilnic la sediul Agentiei pentru Protectia Mediului Ilfov.

4. **CE** MI Total SRL informeaza pe cei interesati ca s-a depus solicitarea pentru emiterea autorizatiei de mediu pentru activitatea de spalatorie auto, desfasurata in str. Peroni nr. 30, CUI 15503302, tel. 0762953943. Propuneri si contestatii se pot depune la sediul APM Bucuresti in termen de 10 zile de la publicare.

EVENTUALII MOSTENITORI CU NUMELE SI DOMICILIILE NECUNOSCUTE AI DEFUNCTEI MATEESCU CORNELIA - ELENA, decedata la data de 22.12.2016, cu ultimul domiciliu in Mun. Bucuresti, Al. Avrig nr. 10, sector 2, sunt invitati sa se prezinte la sediul SPN Magister, din Bucuresti, sos. Colentina 2D, bl. 5, sc. B, et. 1, ap. 37, sector 2, **in data de: ziua 19, luna august, anul 2019, ora 14.00,** in calitate de succesibili, pentru a participa la dezbaterea procedurii succesorale a defunctei **MATEESCU CORNELIA - ELENA, decedata la data de 22.12.2016, cu ultimul domiciliu in Mun. Bucuresti, Al. Avrig nr. 10, sector 2**.

In cazul in care nu acceptati mostenirea in termen de un an de la data deschiderii mostenirii, se va prezuma conform art. 1112 Cod Civil, ca ati renuntat la mostenire.

5. **Engie** Romania SA cu sediul in Bucuresti B-dul. Marasesti nr. 4-6 sector 4, scoate la vanzare mijloace fixe scoase din functiune "vehicule scoase din functiune". Oferta de vanzare se adreseaza persoanelor juridice interesate, fiind acceptate doar ofertele care corespund cerintelor din conditiile de participare. Ofertele se vor transmite in plic inchis la registratura Engie Romania din Bucuresti, Bdul. Marasesti Nr. 4-6 Sector 4, cu specificatia "Licitatie mijloace fixe auto scoase din functiune". Termenul limita pentru depunerea ofertelor este data de 29.07.2019, ora 11:30 AM. Detalii suplimentare se pot obtine de la domnul Miu Alecu, tel. mobil sau email: ☎0749.692.266 alecu.miu@ro.engie.com

6. **Eventualii** mostenitori cu numele si domiciliile necunoscute ai defunctei Mateescu Cornelia - Elena, decedata la data de 22.12.2016, cu ultimul domiciliu in Mun. Bucuresti, Al. Avrig nr. 10, sector 2, sunt invitati sa se prezinte la sediul SPN Magister, din Bucuresti, sos. Colentina 2D, bl. 5, sc. B, et. 1, ap. 37, sector 2, in data de: ziua 19, luna august, anul 2019, ora 14.00, in calitate de succesibili, pentru a participa la dezbaterea procedurii succesorale a defunctei Mateescu Cornelia - Elena, decedata la data de 22.12.2016, cu ultimul domiciliu in Mun. Bucuresti, Al. Avrig nr. 10, sector 2, In cazul in care nu acceptati mostenirea in temren de un an de la data deschiderii mostenirii, se va prezuma conform art. 1112 Cod Civil, ca ati renuntat la mostenire.

7. **Eventualii mostenitori si eventualii succesibili ai defunctei Dumitru Alexandrina, decedata la data de 17.06.2019, cu ultimul domiciliu in Bucuresti, sector 2, str. Nada Florilor nr. 2, bl. 2, ap. 38, sunt citati sa se prezinte la data de 12.08.2019, ora 12.30, la sediul Biroului Individual Notarial Bogdan Vasilescu din Bucuresti, sector 2, str. Lizeanu nr. 1-3, tel. 021.212.25.10, pentru dezbaterea succesiunii;**

8. **Moise** Marian, titular al proiectului "Construire spalatorie auto self- service", anunta publicul interesat asupra luarii deciziei etapei de incadrare de catre Agentia pentru Protectia Mediului Ilfov, in cadrul procedurii de evaluare a impactului asupra mediului, pentru proiectul "Construire spalatorie auto self- service", propus a fi amplasat in Oras Bragadiru, Sos. Clinceni, nr 22, Nr cad 120446, jud. Ilfov. Proiectul deciziei de incadrare si motivele care o fundamenteaza pot fi consultate la sediul autoritatii competente pentru protectia mediului- Aleea Lacul Morii, Nr 1, Sect. 6, Bucuresti, in zilele de luni-vineri, intre orele de lucru, precum si la urmatoarea adresa de internet www.apmif.anpm.ro. Publicul interesat poate inainta comentarii/ observatii la proiectul deciziei de incadrare in termen de 10 zile de la data publicarii anuntului pe pagina de internet a autoritatii competente pentru protectia mediului.

9. **Mostenitorii** legai sau testamentari ai defuntului Tonea Mihai, CNP 1450223400273, decedat la data de 29.05.2016, fost cu ultimul domiciliu in Mun. Bucuresti Aleea Terasei nr. 8, sect. 4, sa se prezinte la data de 25.07.2019, la ora 13.00, la sediul Societatii Profesionale Notariale Concordia din Bucuresti, Calea Vitan nr. 108, bl. V35, sc. 2, parter, ap. 37, sector 3, in vederea dezbaterii succesiunii defunctului mai sus mentionat, aflata pe rol la acest birou notarial.

10. **Mostenitorii** legali sau testamentari ai defunctului Radoi Ion, CNP 1390327400266, decedat la data de 17.01.2004, fost cu ultimul domiciliu in Mun. Bucuresti, Calea Vitan nr. 119, sector 3, sa se prezinte la data de 15.08.2019, la ora 13.00, la sediul Societatii Profesionale Notariale Concordia din Bucuresti, Calea Vitan nr. 108, bl. V35, sc. 2, parter, ap. 37, sector 3, in vederea dezbaterii succesiunii defunctului mai sus mentionat, aflata pe rol la acest birou notarial.

11. **SC Grup TC SRL cheama pe Nila Ioana domiciliata in Bucuresti str. Luntrei nr. 2-4, bl. 8, sc. 3, et. 8, ap. 207, sector 2, la adunarea generala a actionarilor in data de 29.07.2019, la sediul din Bd. Lacul Tei nr. 126- 128, sect.2, Bucuresti, ora 11.00;**

12. **SC** Grup TC SRL cheama pe Parfene Viorel domiciliat in Bucuresti, Calea Vacaresti nr. 316, bl.A3, sc. 1, et. 3, ap. 19, sect. 4, in adunarea generala a actionarilor din data de29.07.2019, la sediul din Bd. Lacul Tei nr. 126- 128, sect.2, Bucuresti, ora 11.00;

13. **SC Trady 2000 SRL, anunta publicul interesat asupra depunerii solicitarii de emitere a acordului de mediu pentru proeictul: construire hala depozitare, magazin accesorii si sediu birouri, amplasare cabina poarta, imprejmuire, propus a fi amplasat in sos. Alexandriei nr. 101A, 101B, 101C, Bragadiru, Ilfov. Informatiile privind proiectul prous pot fi consultate la sediul autoritatii competente pentru protectia mediului, APM Bucuresti, din Aleea Lacul Morii nr. 1, sector 6, Bucuresti si la sediul SC Trady 2000 SRL, Calea Calarasilor nr. 114, sector 3, Bucuresti, in zielel de luni-vineri intre orele 8.30-12.00. Observatiile publicului se primesc zilnic la sediul autoritatii competente pentru protectia mediului; ☎0720.532.507**

Pierderi

1. **Act** de concesiune nr. 1340/18.02.1994, inregistrat in registrul de evidenta a Cimitirului "Buna Vestire Bellu", sector 5, Bucuresti: 1. Vasile Elena; 2. Vasile Ion; 3. Mihai Ion; 4. Mihai Traian; 5. Plavan Constanta; 6. Mihai Cezarina; 7. Ionescu Maria. Il declar nul

2. **Card** - abonament STB (RATB) pe numele Stanciu Gabriela. Il declar pierdut si nul.

3. **Carnet** student Dobos Andrei;

4. **Carte** de munca pierduta de 30 zile o declar nula, pe numele Chipereanu Ion, Bucuresti;

5. **Certificat** de inregistrare al SC Elenor Marker 2005 Impex SRL, J40/17417/2005, CUI 18045625, certificat constatator pentru sediul social si certificatul constatator pentru terti. Le declar nule.

6. **Certificat** de inregistrare al SC Handy Games SRL, J40/5658/2000, CUI 13115665, certificat constatator pentru sediul social si certificat constatator pentru terti. Le declar nule.

7. **Certificat** de inregistrare al SC I.M-T.D Prest Cons Serv SRL. J40/16601/2005, CUI 18005884, certificat constatator pentru sediul social si certificat constatator pentru terti. Le declar nule.

8. **Certificat de pregatire profesionala a conducatorului auto pe numele Geonoiu Costel; ☎0762.234.724**

9. **Certificat** inregistrare B1325350, emis pe data de 17.03.2008 si eliberat la data 18.03.2008, al Spelleken Associates SRL avand J40/4846/2008 si CUI 23508157, il declaram pierdut si nul ☎0735.938.108 simona.tuturescu@gmail.com

10. **Certificat inregistrare fiscala si certificat constatator al SC High Class Event SRL, str. Centurii nr. 9, bl. 113, ap. 54, Bucuresti, CUI RO18026720, J40/17001/2005. Le declar nule. ☎0723.373.306**

11. **Certificate** constatatoare pentru sediul social si terti ale societatii Ecoprest Akasa SRL, J13/1000/2013, CUI 31582693, le declar nule, pierdute;

12. **Certificator** constatator nr. 71/985/19.07.2012 pentru SC I/O Software Services SRL. Il declar nul, pierdut;

13. **Conect** Impex International SRL J40/6062/2006, CUI 18573124 declara pierdut si nul certificatul constatator activitati desfasurate la terti;

14. **Contract** de vanzare cumparare nr. 40678/V/1992, proces verbal de predare-primire al locuintei si schita apartamentului pe numele Iamanoli Nicolae si Iamanoli Carmen. Le declar nule, pierdute;

15. **CUI** pentru Ava Expert Conta SRL cu sediul in Bucuresti, str. Arh. Ionescu Grigore nr. 98, bl. T6B, ap. 34, sect. 2, avand J40/13451/2008 si CUI 24277808. Il declar nul, pierdut;

16. **Legitimatie** Pierdut legitimatie transport student, Mitroi Andreea Diana, Facultate de Litere UBB, declar actul nul.

17. **Legitimatie** pe numele Badoi Constanta emisa de CN Posta Romana SA.

18. **Legitimatie** serviciu acces Palat Victoria pe numele Prisacaru Maria Magdalena. O declar nula.

19. **Legitimatie** si carnet student Facultatea Mecanica si Mecatronica, Universiteatea Politehnica Bucuresti pe numele Cocos Marian Dorian. Se declara nule, pierdute;

20. **Legitimatie** si carnet student pe numele Mariana Pata, student UMFCD. Le declar nule.

21. **Legitimatie** student si carnet de student pe numele Diaconescu Mihai-Anton, le declara nule.

22. **Legitimatie** UNPIR pe numele Vaduva Alberto Ciprian, numar matricol 1C3937, valabila 2019. O declar pierduta si nula.

23. **Permis** pe numele Iancu Iulian la Biblioteca Publica George Cosbuc. Il declar nul.

24. **Pierdut adeverinta achitare integrala apartament pe numele Manu Eugen si Floarea. O declar nula;**

25. **Pierdut certificat de inregistrare emis de Oficiul Registrului Comertului de pe langa Tribunalul Bucureti al societatii Keep Playing SRL cu sediul in sector 1, str. Mercani nr. 31, parter, camera 1, nr. de inregistrare in Reg. Comertului J40/7149/2011, cod unic inregistrare 28641382. Il declar nul;**

26. Pierdut certificat de inregistrare pe numele Garaiman Petre PFA Seria B, nr.2439419. Il declar nul. ☎0763.988.131 angeladoinarelu@yahoo.com

27. **Pierdut** Certificat de Inregistrare Romextrud International SRL avand CUI 30259180, J23/1494/2012 declara pierdut Certificatul de Inregistrare emis de ONRC Ilfov cu seria B nr. 3416725. Se declara nul. ☎0744.494.246

28. **Pierdut** certificate constatatoare Actual Connect SRL, J40/4568/2006, CUI 18496870, pierdut certif, const. sedii sec. din Bucuresti, s4, Bdul C-tin Brancoveanu, 81, bl. 27, sc. 1, et. 8, ap. 33, Bucuresti, s4, str. Mixandrei, 78,et. 1. Le declar nule.

29. **Pierdut** chitanta de plata integrala pe numele Burtea Aurelia. O declar nula;

30. **Pierdut** contract de vanzare-cumparare nr.TC884 pierdut contract de vanzare cumparare pentru un apartament, vanzator. Directia generala de administrare a fondului imobiliar, Primaria Bucuresti si cumparator Brinzea I.Nicolae. Il declar nul **1 L;** ☎0723.859.726 nicolaebranzea@yahoo.com

31. **Pierdut** parafa Atasez specimenul din imagine. O declar nula As. Zaharia Marcel Octavian, asistent medical generalist. Cod: 035995 **37 L;** ☎0770.717.217 zaharia.marcel@gmail.com

32. **Pierdut** si declar nul Certificatul de inregistrare al DINAMIC BUSINESS IMOB SRL J40/6761/2018 CUI 39350753 sediul social in Bucuresti, sector 6, Bulevardul Timisoara, nr 89-91 camera 6 etaj 1.

33. **Proces** verbal din data 15.02.1977 pe numele Stanciu Alexandrina si Ion. Il declar nul, pierdut;

34. **SC** Chic Deco Art SRL, cu sediul in Branesti, jud Ilfov, Str Violetelor 41 H, avand CUI 29966064, pierdut certificat constatator emis de Oficiul National al Registrului Comertului, al sediului secundar din Soseaua Colentina nr 2, in cadrul Complexului Comercial Bucur Obor. Il declaram nul.

35. **SC** Dary Business Trade SRL pierdut certificat constatator Nr. 258847/ 03.07.2013, pentru punctul de lucru din Bucuresti, sector 5, calea 13 Septembrie, nr. 297 il declaram nul

36. **SC** Ecorecycling Enviroment SRL J23/490/2011, CUI 11742978, cu sediul in Popesti Leordeni, str. Sfintii Apostoli nr. 1, sc. 1, ap. 20, jud. Ilfov, am pierdut certificatele constatatoare de la urmatoarele puncte de lucru: 1. Oras Babadab str. Ciucurovei nr. 26, T3, P20, P22, jud. Tulcea. 2. Oras Babadag, str. Ocolului nr. 25, jud. Tulcea. 3. Oras Babadag str. Avram Iancu nr. 1, jud. Tulcea. Le declaram nule;

37. **SC** Hagalx SRL in procedura de lichidare, J40/158332005, CUI 17962182, certificat constatator pentru sediul social si certificat constatator pentru terti. Le declar nule.

38. **Stampila** firma SC Raw Sweets SRL in data de 13 iulie 2019. O declar nula.

ACUM ziarul Anunţul Telefonic este prezent şi în următoarele localităţi:

- **Judeţul Prahova:** Azuga, Băicoi, Boldeşti-Scăieni, Breaza, Buşteni, Câmpina, Comarnic, Cornu, Lipăneşti, Mizil, Păuleşti, Ploieşti, Plopeni, Sinaia, Slănic, Valea Călugărească, Vălenii de Munte, Urlaţi.
- **Judeţul Braşov:** Braşov.
- **Judeţul Dâmboviţa:** Moreni, Pucioasa, Târgovişte.

Difuzarea ziarului este asigurată de către firma Calliope Ploieşti

23. **Permis** pe numele Iancu Iulian la Biblioteca Publica George Cosbuc. Il declar nul.

24. **Pierdut adeverinta achitare integrala apartament pe numele Manu Eugen si Floarea. O declar nula;**

25. **Pierdut certificat de inregistrare emis de Oficiul Registrului Comertului de pe langa Tribunalul Bucureti al societatii Keep Playing SRL cu sediul in sector 1, str. Mercani nr. 31, parter, camera 1, nr. de inregistrare in Reg. Comertului J40/7149/2011, cod unic inregistrare 28641382. Il declar nul;**

26. Pierdut certificat de inregistrare pe numele Garaiman Petre PFA Seria B, nr.2439419. Il declar nul. ☎0763.988.131 angeladoinarelu@yahoo.com

27. **Pierdut** Certificat de Inregistrare Romextrud International SRL avand CUI 30259180, J23/1494/2012 declara pierdut Certificatul de Inregistrare emis de ONRC Ilfov cu seria B nr. 3416725. Se declara nul. ☎0744.494.246

39. **Subsemnatul Barbu George Teodor pierdut contract vanzare cumparare nr. 187/1925 si P.V. din 29.12.1975 pe numele Barbu Ion si Eugenia. Le declar nule;**

40. **Talon+ cartea masinii duba Liubin B-88-CTR, Comarniceanu Constantin. Le declar nule, pierdute**

Diverse

1. **Aici** curatenia nu doarme blocuri&subsoluri Despre curatenie subsol bloc. Societatea noastra poate presta servicii de curatenie subsol bloc, Tariful aferent acestor servicii se stabileste in urma constatarii la fata locului, **55 L;** ☎0724.682.275 anoutrei@yahoo.com

2. **Amenajari. Realizam amenajari cu muschi si licheni stabilizati. Sub forma de panouri decorative sau chiar pereti, confera prospetime, ambianta placuta si relaxare. Acasa, la birou, in localuri, institutii, magazine- oriunde, un perete verde face diferenta. Va asteptam pentru mai multe detalii pe www.my-greenwall.com. ☎0786.218.346**

3. **Anticariat ART cumpara cu plata pe loc la preturi corecte: tablouri (pictura-grafica) carti vechi si noi, sculptura, icoane, antichitati. Deplasarea si evaluarea sunt gratuite. (studii de specialitate); ☎0721.539.199 anticariatart@yahoo.com**

4. **Bolintin Vale, ofer casa locuibila pentru familie sau singur, care sa locuiasca in permanenta. Relatii la tel.: ☎0724.701.917/ 0721.758.315**

5. **Buletin** de Bucuresti, iau in spatiu, ofer ajutor pentru mutatie, viza de flotant, carte de identitate valabila 10 ani; ☎0727.443.806

6. **Cadru** medical ofer ingrijire, tratamente medicale, menaj casnic, unei persoane varstnice in schimbul locuintei; ☎0734.783.990

7. **Cimitirul** Herastrau Il ofera spre vanzare locuri de veci si concesionare locuri de 7 ani; ☎0736.094.205

8. **Cinci** pisoi pentru adoptie, cinci ghemotoace de blana, trecute recent de o luna, sunt in cautare de stapani iubitori. Pisoii sunt momentan in comuna Liesti, judetul Galati. Tel.: **1 L;** ☎0741.666.853 gabi.mototolea@gmail.com

9. **Credite** de nevoi personale, Broker bancar ofer servicii de consultanta financiara care sa te ajute sa gaseti solutia cea mai potrivita pentru nevoile tale financiare si care sa se ocupe de tot procesul de creditare. ☎0724.824.503 oana.cojocariu.1980@gmail.com

10. **Cumpar** laptop-uri, dupa 2015, ofer 300- 2500 lei. Cumpar laptop-uri, fabricate dupa 2015, functionale, bine intretinute. Ofer 300-2500 lei, sau 50-70% din pretul unui produs similar nou. ☎0722.509.635 grigoreflorea81@yahoo.com

11. **Domn** 58 ani, fara obligatii caut o doamna 50-60 ani pt. ajutor reciproc, cu locuinta; ☎0756.644.948

12. **Domn** 64 ani, fara obligatii doresc o doamna deschisa, prietenoasa, fara obligatii pt. ajutor reciproc; ☎0770.418.786

13. **Domn** vaduv 56 de ani, caut ajutor reciproc cu doamna deschisa, prietenoasa la un parteneriat familial stabil. ☎0761.645.844

14. **Domn,** 65, suflet nobil, caracter integru, situatie buna, caut doamna serioasa, gospodina, inteligenta, ajutor reciproc; ☎0721.383.471

15. **Domn,** 66 ani, fara obligatii, doresc sa cunosc doamna, sa locuiasca la mine, pentru ajutor reciproc; ☎0765.400.182

16. **Donez** loc de veci, Cimitirul Tudor Vladimirescu; ☎0753.499.719

17. **Donez** nisa, columbar, I.N.M.L.; ☎0753.499.719

18. **Fara intentii mascate. Doamna pensionara caut domn pensionar cu bun simt, pentru a ma ajuta contra cost in momente dificile. Studiile superioare ne ajuta sa relationam. Rog seriozitate. ☎0726.188.425**

19. **Fotbal** 1-2 Noiembrie jucatori varsta minim 50 ani dorim sa organizam un mic turneu sau un meci de fotbal pe data de 1 sau 2 Noiembrie 2019 la Bucuresti sau Ploiesti. Cautam jucatori amatori, varsta minima 50 de ani. contact@roservices.ro

20. **Imprumut** intre privat, aveti nevoie de finantare pentru casa dvs., pentru afacerea dvs., pentru cumpararea de masini, achizitionarea de motociclete, pentru crearea propriei afaceri, pentru nevoile dvs. personale, fara indoi badini.bernard1@gmail.com

21. **Inchiriez** autorizatii taxi, pe judetul Ilfov. Cer si ofer seriozitate maxima. **800 L;** ☎0722.311.993

22. **Libidou** scazut, Iarba Caprei Nebune va ajuta. Creste pofta de sex si libidoul. Efect afrodisiac, stimuleaza functia erectila, creste energia si dispozitia, tonic sexual, produs pentru a creste virilitatea, complex. **165 L;** ☎0764.477.646 contact@krilloil.ro

23. **Loc** de veci cimitirul Bellu, vand loc de veci in cimitirul Bellu, fig. 117 intrare din Aleea Artistilor. Dimensiune 1,20 X 2,50 mp. Fara lucrare. Pretul este usor negociabil. Detalii la numarul de tel.0766202158 **3.500 €;** ☎0766.202.158 Kodakfirma@yahoo.com

24. **Loc de veci cu 3 cripte la Cimitirul Sfanta Vineri pe Calea Grivitei, sect. 1, zona centrala, pe Aleea Principala, spre capela; ☎0722.385.089/ 0745.402.031**

25. **Magazin** Istoric, 6 (iunie)/2019. Numarul recent al revistei, al 627-lea, de la aparitia ei in aprilie 1967, ofera, prin temele lui, articole diverse. Cateva dintre ele: - Opozitia in democratie - Un document imperfect. Tratatul de la Versailles - Armata romana in Pocutia in vara anului 1919 - O catedrala ce se impleteste cu istoria Frantei - "Taras Bulba", agentul care a furnizat 12.000 de pagini de documente NATO - Printul Wilhelm de Wied intre intrigile occidentale si cele balcanice - Portrete din prima jumatate a secolului al XIX-lea - Coridorul Neum - Episcopul Justinian Teculescu - Domni romani decapitati la Poarta - Drama din Primul Razboi Mondial - Printese de sacrificiu - Destinul unui preot basarabean. File dintr-un caiet de amintiri - Artisti in linia intai - Japonia in Primul Razboi Mondial - Mitropolitul Antonie Plamadeala si Rugul Aprins - George Diamandy. Ecourile unei vieti in "Gallica" - Marul. Arborele vietii si al recompensei - Baniera lui Vladislav I Vlaicu.

26. **Ofer** locuinta cu perspectiva mostenire, unei intelectuale la schimb cu menaj usor. Sms: ☎0732.707.994

27. **Pensionar** din Bucuresti 64 ani doresc sa cunosc doamna pentru ajutor reciproc; ☎0739.693.110

28. **Pensionara** ofer gospodarie cu 1.500 mp cu acte la o familie de pensionari, pensionara sau pensionar pentru a locui impreuna la bloc; ☎0736.611.441

29. **Stergere** din biroul de credit consultanta credite, Alina, stergere istoric negativ din biroul de credit credite rapide, acordare in 24h credite de nevoi personale, credite pentru locuinte, credite auto, credite de refinantare ☎0742.519.489

30. **Tablouri** vechi Vand 4 tablouri vechi , mostenire din familie, **1.600 L;** ☎0722.245.212 ivan_vladimir52@yahoo.com

31. **Tongkat** pentru libidou, Tongkat Ali este cunoscut sub numele de LongJack. Beneficii Tongkat Ali: creste functia sexuala si libidoul, puternic afrodisiac, creste energia, intareste oasele, creste rezistenta la efort. **245 L;** ☎0764.477.646 contact@krilloil.ro

32. **Tratament** colesterol rau cu Krill Oil Canada. Va recomandam Neptune Krill Oil Canada, singurul dovedit clinic care scade colesterolul rau cu -32%, creste colesterolul bun cu +44%. De 48 de ori mai puternic decat Omega 3 din peste. Fara miros, ☎0764.477.646/ 0737.364.241 contact@krilloil.ro

33. **Tratament colesterol, ulei de Krill Neptune Va recomandam Neptune Krill Oil Canada, singurul dovedit clinic care scade colesterolul rau cu -32%, creste colesterolul bun cu +44%. De 48 de ori mai puternic decat Omega 3 din peste. Fara miros, 270 L; ☎0764.477.646 contact@krilloil.ro**

34. **Vand** cavou cu 3 cripte, gol, Cimitirul Bellu, Aleea Actorilor, langa Ion Dolanescu, fig. 111, loc 49-50; ☎0720.963.948

35. **Vand** loc de veci Bellu Vand loc de veci in Cimitirul Bellu, 6 mp, pe care este construit un cavou cu 6 cripte placat cu granit Red Africa. Pret 23.500 Euro. **23.000 €;** ☎0744.552.897 office@elvidafunerare.ro

36. **Vand** loc de veci Bellu ortodox Loc de veci dublu 2x3, 6 mp, pamant imprejmuit, cu acces direct din alee. Figura 112, loc 75, situat langa aleea Artistilor, la 3 min de mers pe jos de la capela mare. Unic proprietar. Acte complete. **7.800 €;** ☎0730.432.978/ 0766.502.626 severculcea@gmail.com

37. **Vand** loc de veci Cimitir Bellu 3 cripte granit Vand loc de veci cimitirul Bellu pe care se afla construite 3 cripte cu finisaje din granit negru absolut. Constructie noua! **12.000 €;** ☎0744.552.897/ 0752.061.369 office@elvidafunerare.ro

38. **Vand** loc veci Magurele, Ilfov, cimitir particular, cruce, gard, capac ciment, 2 locuri; ☎0721.125.500/ 0721.261.715

39. **Vand** Whysky din gutuie, 10 ani vechime, tinut in butoi de stejar, 100 litri. 45% alcool. 80 lei / litru, **80 L;** ☎0723.308.066

Singurii din România care facem **Carduri de stres**

CARDURI DE STRES PERSONALIZATE

5,90 Lei (tva inclus)

Policromie
Card din plastic (PVC)
Realizare grafică inclusă

Preț cu TVA inclus pentru:
100 bucăți 7,00 Lei/buc.
250 bucăți 6,50 Lei/buc.
500 bucăți 5,90 Lei/buc.

Pentru comenzi sunați la tel. 021.314.52.10 sau la sediile Anunțul Telefonic

RECLAMA FIRMEI DVS. tiparită pe cardul de stres, va fi în permanență sub ochii celor care-l utilizează, zi de zi, chiar ani de zile.

Subscrisa **S.C. BVG DEVELOPMENT & INVESTMENT S.R.L.**, cu sediul in Bucuresti, str. Aleea Soldat Dragos Mladinovici nr. 1, biroul 1, bloc I15, sc. 2, et. 8, ap. 105, sector 4, nr. de inregistrare in Registrul Comertului J40/14807/2016, cod unic de inregistrare RO36725662, reprezentata prin domnul Busu Marius, in calitate de administrator, titulara a planului/programului cu titlul "**CONSTRUIRE ANSAMBLU LOCUINTE P+5E SI FUNCTIUNI COMPLEMENTARE, AMENAJARE CIRCULATII, BRANSAMENTE UTILITATI**", propus a fi amplasat in Loc. Popesti-Leordeni, Ilfov, str. Biruintei, nr. 51-57 (T55/7, P 21, 22, 23 si 24), anunta publicul interesat asupra depunerii solicitarii de emitere a acordului de mediu pentru proiectul de mai sus. Informatiile privind proiectul propus pot fi consultate la sediul Agentiei pentru Protectia Mediului Ilfov – Bucuresti, Aleea Lacul Morii, nr.1, sector 6, in zilele de luni-joi, intre orele 9-13. Observatiile publicului se primesc zilnic la sediul Agentiei pentru Protectia Mediului Ilfov.

Anunt public privind decizia etapei de incadrare

MOISE MARIAN, titular ai proiectului "CONSTRUIRE SPALATORIE AUTO SELF- SERVICE", anunta publicul interesat asupra luarii deciziei etapei de incadrare de catre Agentia pentru Protectia Mediului Ilfov, in cadrul procedurii de evaluare a impactului asupra mediului, pentru proiectul "CONSTRUIRE SPALATORIE AUTO SELF- SERVICE", propus a fi amplasat in Oras Bragadiru, Sos. Clinceni, nr. 22, Nr. cad. 120446, jud. Ilfov.

Proiectul deciziei de incadrare si motivele care o fundamenteaza pot fi consultate la sediul autoritatii competente pentru protectia mediului- Aleea Lacul Morii, Nr. 1, Sect. 6, Bucuresti, in zilele de luni-vineri, intre orele de lucru, precum si la urmatoarea adresa de internet www.apmif.anpm.ro.

Publicul interesat poate inainta comentarii/ observatii la proiectul deciziei de incadrare in termen de 10 zile de la data publicarii anuntului pe pagina de internet a autoritatii competente pentru protectia mediului.

Redacţia nu îşi asumă responsabilitatea asupra unor eventuale greşeli de tipar, iar răspunderea asupra autenticităţii anunţurilor aparţine în exclusivitate persoanelor care le-au comunicat.