cum publici un anunt?

Online
Anunţul tău într-un minut
Apariţie la www.anuntul.ro
şi în următoarea ediţie a ziarului
Tarif 7 lei / anunt (TVA inclus)
Orar Non-stop

SMS 1219
Anunţul tău într-un minut
Apariţie la www.anuntul.ro
şi în următoarea ediţie a ziarului
Vodafone/Telekom
Orange (via MobilPay.ro)
Tarif 3 €/sms + TVA - Orar Non-stop
• serviciul necesită acces la internet

SMS 1218
Transmiteţi prin SMS textul anunţului integral şi acesta va apărea pe www.anuntul.ro în maxim 1 zi lucrătoare şi în 2 ediţii a ziarului
Vodafone/Telekom
Tarif 3 €/sms + TVA, pentru 2 apariţii
Orar Non-stop

La sediile redactiei
■ Bd. Magheru nr. 34-38
■ Bd. Carol I nr. 35
■ Şos. Colentina nr. 2D
Orar L-V: 8-20; S: 9-14
■ Vezi lista completă în pag. 2 >>

apare luni, miercuri, vineri | 18.001 anunţuri | www.anuntul.ro

ANUL XXX Nr. 21 (3803) | 25 februarie - 26 februarie 2019 | 2 lei

Constituția României: Cenzura de orice fel este interzisă

ANUNTUL TELEFONIC
GAZETA AFACERILOR RAPIDE®

AEK SECURITY DIVISION angajează
AGENŢI de PAZĂ
pentru MAGAZINE SITUATE ÎN MALL-URI
Salariul NET 2.200 LEI
0760.411.281

DEZICLEAN
AGENȚI DE CURĂȚENIE, COORDONATORI
pentru birouri și Hypermarket BUCUREȘTI
Salariu minim net 1.500 Ron și plata orelor suplimentare
0784.29.01.82
021.33.50.011

1 Prestări servicii

Acte, avocaţi, contabili, notari

1. **Absolut** accesibil firma autorizata CECCAR ofera servicii complete de contabilitate, consultanta fiscala, bilant certificat, contracte de munca revisal, declaratii fiscale lunare, semnatura digitala, refacere contabilitate, **100 L;** ☎0722.657.989 euroexpertmng@gmail.com, www.eucontabil.ro

2. **Absolut accesibil firma contabilitate absolut accesibil, firma autorizata CECCAR ofera servicii complete de contabilitate, consultanta fiscala, bilant certificat, contracte de munca revisal, declaratii fiscale lunare, semnatura digitala; 100 L; ☎0722.657.989/ 0767.269.480 euroexpertmng@gmail.com**

3. **Acte** firma, infiintari firme, gazduire sediu social, toate actele pentru Registrul Comertului, Bucuresti-Ilfov; ☎0762.036.000

4. **Acte firme gazduire sediu social, infiintari societati, modificari acte pentru Registrul Comertului, infiintari plus sedii sociale, etc., www.infiintari-firme-bucuresti-ilfov.ro ☎0767.429.878**

5. **Acte notariale, legalizari acte, traduceri acte/ apostila/ supralegalizare, cadastru/ intabulare, certificari -data certa, legalizari semnatura/ sigiliu/ tipare ciocan silvic, depozite, acte societati comerciale/ asociatii ☎021.320.80.27/ 0748.115.411 notariat-concordia@gmail.com**

6. **Acte,** infiintare societati comerciale, ONG-uri, puncte de lucru, cesiuni, dizolvari, completare obiect de activitate- 0764474898; contabilitate completa (declaratii, bilant, balante, situatii furnizori clienti, TVA, resurse umane si salarizare; ☎0723.526.937

7. **Administrare blocuri , administrare imobile, www.Bloc-Expert.ro, firma de administrare blocuri, servicii complete, contabilitate, financiar, cenzorat, tehnic, servicii curatenie,call center, acces online gratuit, plati online. ☎0723.371.537/ 0744.652.156 blocexpert@gmail.com**

8. **Agentia** S&M FAST IMOB ofera servicii imobiliare Agentia Imobiliara S&M FAST IMOB ofera servicii de intemediere pentru cumparare / inchiriere / vanzare, pentru imobile situate in municipiul Bucuresti. ☎0785.710.839/ 0733.648.747 smfastimob@gmail.com

9. **Arvicont societate de contabilitate, oferim servicii de contabilitate, de consultan?? financiar-contabil?, resurse umane, audit financiar. office@arvicont.ro, site: http://www.arvicont.ro ☎0244.518.850 office@arvicont.ro**

10. **Arvicont societate de contabilitate, oferim servicii de contabilitate, de consultanta financiar-contabila, resurse umane, audit financiar. office@arvicont.ro, site: http://www.arvicont.ro ☎0244.518.850 office@arvicont.ro**

11. **Asistenta,** consultanta, reprezentare juridica, infiintari, modificari firme, PFA, asociatii, sediu firma, contracte insolventa, falimente; ☎0720.738.663

12. **Avize si autorizatii constructii, urbanism firma cu 10 ani de experienta in obtinerea de: certificate de urbanism, planuri cadastrale, extrase CF, avize pentru constructie, autorizatii de construire, proiectare. Consultanta gratuita, 35 €; ☎0748.109.092 daniela@cityconsinv.ro**

13. **Avocat acord asistenta juridica, reprezentare divorturi, partaje, mosteniri, revendicari - cauze civile, penale - politie, parchet, comerciale, litigii munca, consultanta ETC. Drept civil, penal, administrativ, familiei, muncii, comercial, ☎0744.485.831/ 0766.329.907/ 0724.821.144 flori.manciu@scpmanciu.ro**

14. **Avocat** consultanta juridica avocat drept civil - consultanta juridic? drept civil - divorturi, partaje, falimente, uzucapiune, hotarari act autentic, plangeri Cedo Strasburg, e mail : Hades.hercule22@yahoo.com ☎00447459606661 hades.hercule22@yahoo.com

15. **Avocat cu experienta, divort, partaj, minori, evacuari, succesiuni, ordonante de plata, legislatie rutiera, procese penale, asistenta notariala. Onorarii minime. ☎0722.726.763**

16. **Avocat si mediator ofer asistents si reprezentare instante, parchet, politie, consiliez civil partaje, penal, malpraxis medical, litigii banci, dr muncii, familiei, adoptii, comercial administrativ, dr autor, recuperari creante taxe, infiintez/ modific firme PFA; ☎0744.226.031/ 0722.406.039 avocat@avocat-costache.com**

17. **Avocat,** asistenta si reprezentare, civil, penal, comercial, muncii, divorturi, partaj, consultatii Drumul Taberei ☎021.725.15.66/ 0744.271.251

18. **Birou** expert contabil autorizat CECCAR ofer servicii contabilitate completa bazate pe profesionalism si seriozitate. Detalii pe site. www.contavia.ro. Contabilitate, consultanta fiscala, resurse umane, servicii salarizare ☎0766.529.524 nuta.georgeta@gmail.com

19. **Birou Individual Notarial Marius Amzulescu Servicii notariale complete. Autentificari, certicari, comerciale, contractuale, testamente, legalizarea semnaturii de pe inscrisuri. Redactarea inscrisurilor cu continut juridic etc. ☎0730.377.377/ 021.444.32.83 amzmarius@gmail.com**

20. **Birou Notarial Nemesis servicii notariale complete notar public Seceleanu Lidia - redactarea inscrisurilor cu continut juridic, la solicitarea partilor; autentificarea inscrisurilor redactate de notarul public, de parte personal sau de avocat etc. ☎021.312.71.72/ 021.312.71.77 bnpnemesis@yahoo.co.uk**

21. **Cabinet avocat Raducanu Carmen Nicoleta Consultanta, asistenta si reprezentare juridica drept comercial, civil, muncii, financiar fiscal, penal , in fata instante judecatoresti (Inalta Curte, CEDO), autoritati publice, societati comerciale ☎0761.388.408 av.gutucarmen@yahoo.com**

22. **Cabinet** de avocat, cauze de drept penal ofera asistare si reprezentare in cauze in fata instantei sau altor institutii ale statului, cu posibilitate de deplasare in provincie. ☎40741113454

23. **Certificate energetice efectuam, necesare vanzarii / inchirierii, termen 24 h. Pret 120 L- garsoniera, 2,3 camere 130 L, 4 camere- 140 L, 5 camere - 150 L TVA inclus; ☎0740.032.092/ 0731.032.092 contact@vreauenergetic.ro www.vreauenergetic.ro**

24. **Contabil** expert ofer servicii complete de contabilitate, resurse umane, consultanta fiscala, semnatura digitala, bilant certificat CECCAR, declaratii fiscale, preturi avantajoase. www.eucontabil.ro **100 L;** ☎0722.657.989/ 0767.269.480 euroexperttotal@gmail.com

25. **Contabilitate Expert contabil membru CECCAR, servicii contabile complete -declaratii lunare, bilant, TVA, salarizare, revisal, resurse umane, PFA, II, consultanta si expertiza contabila, semnatura electronica. 100 L; ☎0766.369.930/ 0766.369.750 activcontab@gmail.com**

26. **Contabilitate completa colaborare Servicii complete contabilitate, salarizare, balanta, bilant, declaratii fiscale, semnatura electronica. Ofer consultanta fiscala, reprezentare organe fiscale, prezenta sediu periodic, pret negociabil. 200 L; ☎723699102 ichim_dnl@yahoo.com**

27. **Contabilitate expert contabil autorizat expert contabil cu experienta prestez servicii de contabilitate completa in cadrul cabinetului propriu sau la sediul clientului. 100 L; ☎0728.319.750 conttabil_75@yahoo.com**

28. **Contabilitate** pfa Contabilitate PFA-uri, expert contabil autorizat CECCAR. **100 L;** ☎0728.319.750 conttabil_75@yahoo.com

29. **Contabilitate, servicii complete de contabilitate si intocmirea situatiilor financiare pentru toate tipurile de societati comerciale, detalii pe www.biroulcontabil.ro 150 L; ☎0725.316.318 office@biroulcontabil.ro**

30. **Contabilitate,** expertiza contabila,consultanta Va oferim servicii integrate de contabilitate, resurse umane si salarizare, expertiza contabila, consultanta financiar contabila si fiscala. www.aldiaexpert.ro; ☎0722.469.966/ 0735.545.774 cristina.aldia@aldiaexpert.ro

31. **Contabilitate, lichidare societati comerciale expert contabil, prestez servicii de evidenta contabila, depunere declaratii, certificare bilanturi, depunere situatii financiare anuale. Lichidare societati comerciale si asociatii non profit ☎0724.527.178 ioana.cucias66@ gmail.com**

32. **Evaluator** Anevar evaluam pentru impozitare apartamente, case, hale industriale; ☎0724.134.741

33. **Evaluator imobiliar servicii de evaluare imobiliara Anevar pentru impozitare; ☎0725.263.827/ 0755.104.004 ramonacondrat.com@gmail.com**

34. **Expert contabil membru CECCAR, cu o experienta de peste 20 ani. ofer servicii de evidenta contabila completa (declaratii, bilant), resurse umane si consultanta fiscala. 100 L; ☎0769.630.448 anca.constantin74@gmail.com**

35. **Expert contabil judiciar, cenzor, evaluator Anevar Intocmire expertize contabile judiciare si extrajudiciare, contabiliate financiara, bilant contabil, declaratii, consultanta financiara, raport de cenzor, dosar radiere societate comerciala ☎0762.599.829/ 031.430.31.42 gguzinschi@yahoo.com**

36. **Gazduire sediu, infiintare firme, acte accesibil sediu firma 500 lei/an, infiintari firme 3 zile, suspendari, cesiuni, majorari, dizolvari/ radieri, pct. lucru, PFA, asociatii, etc. Rapid, serios cu facturi justificative; ☎0723.225.825 avstanciumargareta@yahoo.com**

37. **Infiintare** firma urgent Bucuresti ?i Ilfov vrei o firma fara batai de cap, fara drumuri la Registrul Comertului? **150 L;**

38. **Infiintare firma, SRL, PFA, IF- Bucuresti Pinamix Solutions infiintari: SRL, PFA, II, IF in Bucuresti, Ilfov. Preturi incepand de la 250 lei. Oferim serivicii complete de infiintari, modificari, radieri firme. Bulevardul Basarabia nr 9, 250 L; ☎0727.585.518 consultanta@pinamix.ro**

39. **Infiintari firme modificari, dizolvari, radieri firme, drept societar si comercial, consultanta contracte comerciale ☎0726.155.494 consilieresocietati@gmail.com**

40. **Infiintari firme, modificari, gazduire sediu Infiintare firme, gazduire sediu social, preturi minime si rapiditate! Servicii de calitate, bazate pe o vasta experienta in domeniu. ☎0761.129.944 office.infiintarifirme@gmail.com**

41. **Infiintari societati si gazduire sediu social, toate actele si modificarile actelor pentru Registrul Comertului etc., www.infiintari-firme-bucuresti-ilfov.ro ☎0767.429.878**

42. **Infiintari** societati, gazduire sediu social, toate actele pentru Registrul Comertului, inclusiv modificari, Bucuresti - Ilfov; ☎0762.036.000

43. **Infiintari, modificari, radieri Registrul Comertulului, intermediere realitie cu institutii publice persoane fizicce, si persoane juridice. Detalii la nr. tel. ☎0721.430.092**

44. **KCS, recuperari, vanzari cumparari creante Ai o creanta si intampini dificultati in recuperarea ei? Doresti sa vinzi creanta? Suna sau trimite email si un consultant te va contacta. Discretie, cofidentialitate, seriozitate. www.kontracost.ro ☎031.101.22.47 kontracost@gmail.com**

45. **Pensia ta poate fi calculata corect, pensia ta poate fi antecalculata, calculata si recalculata corect. Daca ne contactati, umblam dupa adeverinte, vechime, sporuri, grupa de munca 200 L; ☎0740.005.644/ 021.642.50.82 permanent.assistance@ yahoo.com**

46. **Redactare si autentificare acte notariale declaratii, procuri, invitatii, testamente, certificari de fapte; legalizari de copii, legalizari de traduceri; autentificarea contractelor ☎0722.585.248 monicataniapop@gmail.com**

47. **Reprezentanta si asistenta juridica in fata tuturor autoritatilor administrative si juridice din Bulgaria pentru societatile comerciale romanesti efectuand transport rutier de marfa sau de calatori. ☎0744.221.138/ 0767.159.717 d_marinow71@abv.bg**

48. **Servicii** complete de contabilitate si salarizare Expert contabil membru CECCAR si CAFR. Garantam experienta si profesionalismul.www.domaris.ro ☎0752.171.201/ 021.634.21.13 office@domaris.ro

49. **Servicii contabilitate - firma membra CECCAR Firma membra CECCAR ofera servicii de contabilitate completa pentru SRL-uri, evidenta contabila si fiscala, situatii financiare, servicii de salarizare. Preturi in functie de volumul de acte. 50 L; ☎0784.346.060 office@acconta.ro**

50. **Servicii infiintare firma Bucuresti si Ilfov oferim Servicii integrate atat celor care fac primii pasi in afaceri, cat si celor care cauta servicii complexe de consultanta comerciala. ☎0745.761.006 avradoi@gmail.com**

51. **Solutii** legale pentru firmele cu datorii! asiguram transferul responsabilitatii (datoriilor) administratorilor, prin cesionarea firmelor, lichidarea acestora in instanta sau prin procedura de insolventa. **1 €;** ☎0721.561.528 expertcjr@gmail.com

52. **Solutii** legale pentru firmele cu datorii! cesionare firme cu datorii, lichidare/dizolvare radiere ONRC, procedura insolventa. **1 €;** ☎0721.561.528 expertcjr@gmail.com

53. **Srl** Doktor Srl, Kreatii si reparatii firme SRL infiintari, modificari, actualizari, cesiuni, puncte de lucru, suspendari, radieri, etc. toate tipurile de acte relationate Registrul Comertului Bucuresti Ilfov, **100 L;** ☎0757.056.985 conta@conta-conta.ro

54. **Tehnoredactare** profesionala DTP, tehnoredactare computerizata profesionala, DTP, redactare licente, dizertatii, doctorate. Corecturi si inserare diacritice, note de subsol. Valabil si in tara, **5 L;** ☎0722.370.323 tehnoredactarepro@gmail.com

Construcţii, amenajări, pază

1. **Accesibil absolut, amenajari apartamente Accesibil absolut, amenajari apartamente, gleturi, glafuri, gresie, faianta, izolatii polistiren, parchet, seriozitate. ☎0736.430.438**

2. **Acoperis tabla Lindab, zincata, jgheaburi, burlane, dulgherie. Mansardari. Orice reparatie. 15% reducere. Mihai; www.reparamsi-montamacoperis.com ☎0731.451.466 reparatii1960@gmail.com**

3. **Acoperis tabla Lindab, zincata, jgheaburi, burlane, dulgherie. Orice reparatie. 15% reducere; www.gerardconstructroof.ro ☎0724.506.937**

4. **Acoperis cu tabla zincata, montare, reparatii si vopsitorii tabla, jgheaburi, burlane, parazapezi, confectionat/ montat tubulatura ghena, sudura - confectii metalice, protectii atic, pervaze geam, instalatii sanitare, zugraveli scari bloc ☎0744.372.095**

5. **Acoperisuri cu tigla metalica, tabla zincata, sisteme pluviale, vopsitorii, placari tigla ceramica, izolatii carton, zidarii, hidroizolatii, reparatii, modificari, montam parazapezi. ☎0726.839.862**

6. **Acoperisuri realizez acoperisuri si mansarde, tigla metalica, ceramica. Dulgherie; ☎0737.489.988**

7. **Acoperisuri accesibile Firma specializata, executam acoperisuri: tigla metalica, ceramica, zincata, ondulata. Montaj orice tip de tabla, saceac, opritor zapada, jgheaburi, burlane si alte accesorii, vopsitorie acoperisuri.Reducere 10%-15% pentru pensionari. ☎0771.242.979/ 0743.359.903**

8. **Acoperisuri, construim blocuri, case, piscine, demolam. Construim la rosu si la cheie blocuri, imobile de birouri, case, piscine. Demolari pereti decopertari gresie faianta, demolam case blocuri hale industriale. www.constructii-instalatii-piscine-irigatii.ro 360 L; ☎0744.876.332 office@constructii-instalatii-piscine-irigatii.ro**

9. **Acoperisuri, orice tip de tabla Echipa de meseriasi, executam lucrari cu materiale proprii sau client, mici reparatii de urgenta acoperisuri, mansardari, dulgherie, tigla metalica (lindab 0.5) si ceramica, tabla zincata, ghene bloc, ☎0727.554.602**

Ne mărim echipa!
HIPER AMBROZIA caută coleg(ă) pentru postul de
Office Assistant
Program 8 ore/zi, de luni până vineri.
Cerințe:
- cunoștinte Office (Word, Excel, etc);
- experiență pe post similar;
- cunoștințe limba engleză constituie avantaj.
Detalii telefon: 0766.228.629 / 0756.010.871

AGENȚI PAZĂ
CU SAU FĂRĂ EXPERIENȚĂ
Pentru zonele metrou Pipera, Militari și Berceni.
Salariu net 1.500 - 2.000 lei.
PLATA SALARIULUI LA TERMEN.
Interviuri: str. Radu de la Afumați nr. 13, sector 2, zona Obor Lizeanu.
0769.075.995 / 0769.075.999

BGS angajează:
- AGENȚI DE SECURITATE -
- AGENȚI DE INTERVENȚIE -
plata salariilor la timp
contract de muncă integral
sărbătorile legale plătite dublu
prime/bonusuri
calificare profesională gratuită
stabilitate la locul de muncă
servicii medicale gratuite
Interviuri: Calea Vitan 293 sector 3, București (vis-a-vis de Târgul Vitan)
Relații la telefon:
0749.062.295

Sunt luate în considerare numai reclamațiile primite în maxim 48 de ore.

SUMAR vezi pag. 2

Prestări servicii 1
Locuri de muncă 6
Imobiliare vânzări 24
Imobiliare închirieri..... 50
Auto, moto 57
Modă, frumuseţe 58
Copii - articole, jucării 58
Casa şi grădina 58
Electronice 58
Întâlniri, matrimoniale..... 58
Afaceri, diverse 59

4.000 OFERTE DE MUNCĂ în pag. 6-24

SUMAR

1. PRESTĂRI SERVICII
Acte, avocaţi, contabili, notari 1
Construcţii, amenajări, pază 1
Cursuri, meditaţii, şcoli, traduceri 3
Evenimente, petreceri 3
Îngrijire, sănătate 3
Masaj 4
Reparaţii, service 5
Transport, turism 5
Întreprinzători alte domenii 5
Servicii diverse 5

2. LOCURI DE MUNCĂ
Oferte full time 6
Oferte part time 20
Joburi în străinătate 21
Joburi videochat, masaj, adult 22
Cereri muncă 24

3. IMOBILIARE VÂNZĂRI
Garsoniere 24
Apartamente 2 camere 27
Apartamente 3 camere 38
Apartamente 4+ camere 43
Case, vile 44
Terenuri 48
Spaţii comerciale, industriale 49
Cumpărări, schimburi 50

4. IMOBILIARE ÎNCHIRIERI
Garsoniere 50
Apartamente 2 camere 51
Apartamente 3 camere 54
Apartamente 4+ camere 55
Case, vile 55
Diverse, camere cu chirie 56
Spaţii comerciale, birouri 56
Regim hotelier, case vacanţă 57
Cereri închirieri 57

5. AUTO, MOTO
Autoturisme 57
Camioane, autoutilitare 58
Piese, accesorii 58
Service auto, tractări 58
Diverse vehicule 58
Cumpărări 58

6. MODĂ, FRUMUSEŢE
Ceasuri 58
Parfumuri, cosmetice 58

7. COPII - ARTICOLE, JUCĂRII
Jucării, jocuri 58

8. CASA ŞI GRĂDINA
Animale 58
Materiale construcţii, amenajări 58
Mobilă 58
Produse alimentare, nutriţie 58
Diverse 58

9. ELECTRONICE
Telefoane, tablete, accesorii 58
Computere, laptopuri 58
Electrocasnice 58
Diverse 58

10. ÎNTÂLNIRI, MATRIMONIALE
Prietenii 58
Căsătorii 58

11. AFACERI, DIVERSE
Vânzări, cumpărări, asocieri 59
Echipamente HORECA 59
Utilaje industriale şi construcţii 59
Citaţii, licitaţii, notificări 59
Pierderi 60
Diverse 60

Sediile redacţiei (L-V 8-20; S 9-14)
- Bd. CAROL I nr. 35 - Tel/Fax: 021.311.16.67
- Bd. MAGHERU nr. 34-38 - Tel/Fax: 021.318.52.95
- Şos. COLENTINA nr. 2D - Tel/Fax: 021.242.13.86
- Str. Gh. Doja nr. 109, Ploieşti - Tel/Fax: 0244.521.033

Tarife anunţuri (20 cuvinte)
- standard = 7 Lei
- literă îngroşată = 10 Lei
- fond negru = 15 Lei
- litere uriaşe = 20 Lei
- litere uriaşe pe fond negru = 25 Lei
- specială în chenar = 30 Lei

La 4 apariţii plătite a 5-a gratuită !

Tarife reclamă (macheta şi TVA incluse)
- Pag. POLICROMIE: 1/4 pag = 1.600 Lei; 1/2 pag = 2.250 Lei; 1/1 pag = 3.500 Lei
- Pag. interior ALB/NEGRU: 3 Lei/cmp
- Pag. interior CULOARE: 4 Lei/cmp
- Ultima pag. CULOARE: 4,5 Lei/cmp
- Prima pag. CULOARE: 13 Lei/cmp

prin SMS 1219
Anunţul apare într-un minut la www.anuntul.ro şi în următoarea ediţie a ziarului
anunţ + 10 FOTO = 3 €/sms + TVA
Orar Non-stop

prin plata Online
Anunţurile apar într-un minut la www.anuntul.ro şi în următoarea ediţie a ziarului
anunţ + 10 FOTO = 7 lei (TVA inclus)
Orar Non-stop

SMS 1218 (Vodafone/ Telekom)
Transmiteţi prin SMS textul anunţului integral şi acesta va apărea pe www.anuntul.ro în maxim 1 zi lucrătoare şi în 2 ediţii a ziarului
- pentru 2 apariţii (3 €/sms + TVA)
Orar Non-stop

PRESTĂRI SERVICII

Construcţii, amenajări, pază

10. **Acoperisuri tigla metalica, orice tabla, sarpanta lemn, izolatie termica, reparatii acoperis. Oferim transport, montaj, garantie. Deplasare oriunde. ☎0728.670.437**

11. **ACOPERISURI. TINICHIGIU CONFECTIONEZ SI MONTEZ TABLA, TIBLA, DULGHERIE, ETC. OFER SERIOZITATE SI DORESC SA COLABOREZ CU FIRME, EMIT FACTURA, GARANTIE, ION; ☎0753.945.794**

12. **Aer conditionat, climatizare, ventilatie Pitesti consiliere client in vederea montajului si achizitionarii de aparatura in raport pret/calitate. Garantia montajului si aparatelor; ☎0753.138.323 mastertekknofrig09@ymail.com**

13. **Alpinism execut,decopertari, reparatii fatade publicitate, spalari geamuri, vopsitorii tabla,montare jgheaburi si burlane infiltratii,hidroizolatii. zugraveli scari de bloc, instalatii sanitare, ☎0744.372.095**

14. **Alpinism** utilitar lucrari la inaltime SC Ari Alpin SRL prestator servicii de alpinism utilitar, reparatii, intretinere, termoizolatii, publicitate, vopsitorii, decor suspendat, montaje / demontaje, telefonic, email sau WhatsApp ☎0768.256.759 andrei.florin.ion@gmail.com

15. **Alpinism,** constructii, echipa de alpinisti cu o experienta de 8 ani, oferim urmatoarele servicii la cel mai mic pret: placari polistiren, reparatii/spalari, fatade. Tencuieli decorative etc. Oferim garantie. Pret neg. ☎0769.576.810

16. **Alpinisti** utilitari, reparatii-zugraveli fatade SC cu experienta executam izolatii termo si hidro, tencuiala decorativa, decopertari, reconditionari fatade, balcoane, rosturi dilatatie, diverse montaje, zugraveli scari de bloc.Garantie la lucrare. **10 L;** ☎0767.627.108 tarziuauras180@gmail.com

17. **AMENAJARI** interioare, gresie, faianta, marmura, parchet, rigips, glet, zugraveli, instalatii electrice si sanitare, termosistem, hidroizolatii. Preturi mici, calitate maxima, seriozitate si integritate; ☎0728.606.585 anto_7508@yahoo.com

18. **Amenajari** rigips la gata; faianta/gresie; glet; lavabil; tencuiala ; apartament, la gata ;sapa; tinci; poliester la gata; parchet; decorativa; case la rosu. Discutabil. Gheorghe ☎0734.213.858

19. **Amenajari** apartamente, preturi mici, zugrav, faiantar, gresier, reparatii glafuri, rigips, transport materiale + curatenie gratuit. Seriozitate ☎0723.073.776

20. **Amenajari** interioare de calitate pentru oameni care ?tiu ce vor, apartamente case, vile tot ce inseamna finisaje. Profesionalism si seriozitate cerem si oferim ! Calitatea lucrarilor executate ne recomanda! Noi suntem ceea cea ce ai nevoie. **100 €;** ☎0746.131.889

21. **Amenajari** interioare, exterioare, placari polistiren, zugraveli, gresie, faianta, izolatii, terase, la preturi minime, reduceri pensionari; ☎0765.123.121

22. **Amenajari** interioare, exterioare zugraveli, gresie, faianta, rigips, tapet, sape, tencuiala, polistiren fatada. ☎0746.468.124

23. **Amenajari** interioare, zugrav. Execut lucrari de calitate: zugraveli, faianta, gresie, decorative case, parchet laminat, instalatie electrica, glet de ipsos, placari rigips pereti si tavane, placari polistiren, travertin tapet; ☎0724.003.123

24. **Amenajari** interioare/exterioare Amenajari interioare/exterioare execut: zugraveli, tencuieli, zidari, glet, vinarom, instalati sanitare, montez: gresie, faianta, parchet rigips, ofer si rog seriozitate maxima. ☎0764.154.065/ 0769.886.601 valentyyn67@gmail.com

25. **Amenajari** interioare: gresie, faianta, parchet, mobila la comanda: bucatarii, dressinguri, paturi, etc. Preturi mici; ☎0765.889.939

26. **Amenajari** interioare: bai, bucatarii, faianta, gresie. Executam lucrari interioare, amenajari-reamenajari, lucrari decorative: aspect industrial, rustic, decoratiuni lemn, grinzi, instalatii, caramida aplicata; ☎0732.619.568 galassiatradesrl@gmail.com

27. **Amenajari,** faianta, gresie, tencuieli, lavabile, rigips. Totul la pret rezonabil! ☎0740.760.502

28. **Amenajari,** gresie, faianta, rigips, parchet, sape, tencuieli, polistiren, vopsitorii, tapet; ☎0720.806.022

29. **Amenajari, renovari interioare, exterioare efectuez lucrari de amenajari, renovari. Gresie, faianta, parchet, rigips, glet, lavabila, sape, termosistem, instalatii sanitare-termice, Montat usi si mobiliere. ☎0731.155.363**

30. **Amenajari,** rigips, gleturi, zugraveli, faianta, tencuieli, decorative uscate, placari polistiren; ☎0767.684.955

31. **Amenajeri** interioare seriozitate maxima, calitate si profesionalism, experienta in domeniu de mai bine de 15 ani **10 L;** ☎0761.876.249 mikeleconstruct@yahoo.com

32. **Apometre,** calorifere, montaj, sigilari, reparatii, instalatii sanitare in cupru, polipropilena, autorizat, garantie; ☎021.332.39.36/ 0722.141.866

33. **Arhitect** autorizat realizez proiecte complete personalizate pentru autorizatia de constructie si avize. Consultanta gratuita, pret 3-4 euro/mp. **4 €;** ☎0729.883.322

34. **Autorizatii,** avize constructii, urbanism firma cu experienta obtine: certificate urbanism, planuri cadastrale, extrase cf, avize (isu, isc, apanova, Enel, gaz etc). Pud, puz, autorizatii de construire (constructii), proiectare dtac si pt **35 €;** ☎0748.109.092 cristian@cityconsinv.ro

35. **Cadastru,** intabulare (apartamente 250 lei) terenuri, actualizari, constructii noi, dezmembrari, energetic, urgente; ☎0722.278.432

36. **Caldo Privat Security, servicii paza si securitate paza obiectivelor, bunurilor, valorilor si protectiei persoanelor; proiectare, instalare, modificare, intretinere a componentelor si a sistemelor de alarmare impotriva efractiei ☎021.322.08.11 office@caldoprivatsecurity.ro**

37. **Case** la rosu, execut cu echipa experimentata manopera + materiale 160 euro mp. Executam si case la cheie 350 euro mp. Asiguram paza constructiei si executam lucrarea conform proiectului. Contract plata pe etape **160 €;** ☎0773.964.518 trusculeteaurel@yahoo.ro

38. **Caze constructii cu energie zero Producem structuri din lemn si metal pentru constructii independente energetic, zero energie sub brandul nostru CazeDetalii pe www.caze.ro.www.socri.rohttps://facebook.com/casepasive. 50.000 €; ☎0773.761.432 socri@socri.ro**

39. **Certificate** urbanism, autorizatii de constructii firma cu experianta obtine certificate urbanism, avize si autorizatii constructii (Enel, Distrigaz, Pompieri ISU, ISC, Cultura MCC etc). Servicii de proiectare. Consultanta gratuita **150 L;** ☎0748.109.909 cristian@cityconsinv.ro

40. **Construct montaj acoperis reparatii, montaj acoperis; montaj tigla ceramica, metalica; jgheaburi, burlane; mansardari; izolatii exterioare, interioare; tencuieli. Discount la sistem complet intre 10-15% din valoarea totala ☎0720.865.368/ 0785.729.019 constructmontaj3@gmail.com**

41. **Constructii case la rosu, case executate la cheie Constructii case la rosu; caramida Porotherm, fier romanesc fasonat direct din fabrica, betoane mecanizate. Toate materialele de constructii au inprovenienta certificate de calitate si conformitate; ☎0735.390.490 contact@construimcaselacheie.ro**

42. **Constructii** case si vile la rosu Firma / constructor cu experienta executam case, vile, blocuri la rosu, demolari, subzidiri, consolidari, renovari etc.Materiale de constructii.Autorizatii, avize, urbanism. **40 €;** ☎0748.109.909 cristian@cityconsinv.ro

43. **Constructii case vile si apartamente, amenajari. Case la rosu, la gri sau la cheie, renovari, sistematizari. Realizam lucrari de constructii, lucrari industriale, amenajare sau reparatii la preturi corecte si transparente, termen de executie mic, avantajos, ☎0722.698.101 pavelescu.aurel1@gmail.com; contact@arhi-tech.ro**

44. **Constructii** funerare, servicii funerare, in Bucuresti, Ilfov si provincie,complete, inmormantari, cavouri, urne, deshumari oseminte, poze, sculpturi cruci marmura, granit, mozaic, sapaturi gropi si orice fel de sapaturiapa, santuri, haznale, foze. Saci deshumari oseminte, preot, capela, ☎0768.500.865

45. **Construim** garduri tip vanatoresc, executam imprejmuiri de teren cu plasa tip vanat la diferite marimi de la 1 m pana la 2,4 m inaltime. **3 €;** ☎0747.272.666 vadhalos@yahoo.com

46. **Curatenie birouri, program 8 ore, langa metrou angajam doamne pentru curatenie la sedii de firme,in zona: Piata Sudului, program de 8 ore pe zi, I-v. Carte de munca, salariu atractiv, bonuri de masa, decontare transport, prima instalare. ☎021.252.80.06**

47. **Curatenie** si menaj profesional Oferim servicii de menaj curatenie case apartamente birouri, curatenie dupa constructor. Profesionalism si seriozitate cerem si oferim ! Doamne serioase nefumatoare ?i cu bun simt. Promptitudine! ☎0755.906.833

48. **Demolam** pereti, decopertam gresie, demolam case bloc demolam pereti in apartament. Demolam case, blocuri, hale industriale. Decopertam gresie, faianta, tencuieli in apartamente. **100 L;** ☎0724.971.229 office@constructii-instalatii-piscine-irigatii.ro

49. **Echipa** baieti facem curatenie in Bucuresti (toate sectoarele) in Ilfov si provincie .Transporturi mobila, electrocasnice, moloz si ce nu mai este util in casa, la cererea clientului.Florin ☎0768.500.865

50. **Echipa** de zidari, rigipsari, faiantari, parchetari Suntem o echipa de meseriasi formata din zugravi, zidari, faiantari, parchetari, rigipsari electricieni, instalatori etc.Executam lucrari de amenajari interioare, renovari complete etc ☎0753.801.645 constructorievaluati@gmail.com

51. **Echipa** executam case la rosu sau cheie, reparatii, acoperisuri, tencuieli, dulgherie, gresie si faianta, zugraveli. ☎0773.976.932

52. **Echipa** executam glet, tencuiala, faianta, gresie, apartament zugravit; ☎0737.764.374

53. **Echipa** instalatori, electricieni Suntem o echipa de meseriasi formata din instalatori, electricieni, zugravi, zidari, faiantari, parchetari, rigipsari etc. ☎0753.801.645 constructorievaluati@gmail.com

54. **Echipa,** amenajari la cheie: apartamente, case: zugraveli, faianta, gresie, instalatii, renovari complete, curatenie. Seriozitate. ☎0785.482.150

55. **Eisol Security, sisteme complete de securitate oferim urmatoarele servicii: analiza de risc la securitatea fizica, proiectare sisteme de securitate,instalare si mentenanta sisteme de securitate, alarmare si alertare in caz de incendiu, ☎0726.444.494 office@eisol.ro**

56. **Electrician** acord garantie pt interventii de urgenta, instalatii noi 220/380v, schimbat tablouri de sigurante, montat contoare pasante, reparat si modificat circuite vechi, montat corpuri de iluminat, senzori, etc; ☎0763.357.557 dragos682006@yahoo.com

57. **Electrician autorizat, cu o experienta de peste 10 ani, execut instalatii electrice pentru locuinte si spatii comerciale. ☎0726.479.798 ppeugen11@gmail.com**

58. **Electrician** particular Electrician particular pentru reparatii, interventii, deranjamente si instalatii electrice noi. ☎0744.115.376/ 0770.344.995 macovei.lucan@hotmail.com

59. **Electrician** reparatii si montaj, tablouri electrice, corpuri de iluminat, reparatii instalatii electrice, reparatii tablouri electrice etc.Sectoarele 1, 2, 3, 4, 5, 6. **70 L;** ☎0761.659.194/ 0740.983.312

60. **Electrician,** execut instalatii electrice, tablouri 220-380 V, aplice, prize, case vile, apartamente, convenabil; ☎0724.129.669

61. **Execut** lucrari de instalatii sanitare si instalatii electrice. Seriozitate si calitate. ☎0733.052.888

62. **Execut** constructii case si vile la rosu, consolidari, finisaje interior si exterior; ☎0768.011.134

63. **Execut** demolari case in Bucuresti , Ilfov si la tara, zugravi,echipa baieti facem demolari case, ziduri, decopertari faianta, gresie, parchet, debarasare molozuri si lucruri nefolosibile, dam si cu lavabila, vopsim orice ☎0768.500.865

64. **Execut** lucrari renovare, amenajari interioare Echipe de zugravi, faiantari, zidari, executam diverse lucrari de constructii, renovari apartamentele, tencuiala, glet, lavabila, gresie, faianta, placari etc. ☎0760.609.795

65. **Execut** lucrari rigips, scafe, glet, lavabil, instalatii sanitare, instalatii electrice, tablouri, zidarie, tencuiala; ☎0786.632.392

66. **Execut** poze ceramica, in Bucuresti, Ilfov si provincie,firma de constructii efectuam poze ceramica, alb negru/color, sculptam cruci si placi marmura, granit. ☎0768.500.865

67. **Execut** rigips, placari polistiren gleturi, zugraveli, faianta, tencuieli, decorative si uscate; ☎0771.602.479

68. **Execut** sapaturi apa, haznale, in Bucuresti, Ilfov si provincie ,echipe baieti facem sapaturi apa, haznale, santuri, fose, cavouri, inmormantari, deshumari oseminte, urne si inhumari urne, oseminte, poze ceramice, sculpturi, cruci, marmura, transport funerar (dric). Florin ☎0768.500.865

69. **Execut** servicii funerare complete in Bucuresti, Ilfov si provincie, sicriu echipat cruce, transport funerar dric, imbalsamare, constatare deces, declarare deces primarie, acte pentru cimitir, biserica, incinerare, manipulare sicriu, prosoape, vase mancare, coliva, prescuri, ☎0768.500.865

70. **Executam electrica, zugraveli, gleturi, faianta, sapa, gresie, parchet. Echipa, negociabil; ☎0768.131.751**

71. **Executam** zugraveli, montam gips carton, parchet laminat, gresie, faianta, case la rosu; ☎0742.528.815

72. **Executie lucrari de hidroizolatii Sasoia 2003 executa lucrari de hidroizolatii cu membrane termosudabile, hidroizolatii lichide Revimca si cu cimenturi osmotice Vandex. ☎0744.344.787 office@sasoia2003.ro**

73. **Expert Quartz SRL Servicii curatenie imobile Asiguram servicii de curatenie la scari de bloc, birouri, apartamente, sau chiar vehicule. Va intampinam cu seriozitate, aparatura si perosnal necesar pentru a livra lucrari de cat mai inalta calitate ☎0764.321.307/ 0737.771.183 support@expert-cleaning.ro**

74. **Fatade** ventilate Montam fatade ventilate. Suna acum si discutam, **40 €;** ☎0744.876.332 office@constructii-instalatii-piscine-irigatii.ro

75. **Fier** forjat, Executam lucrari fier forjat, porti, grilaje, balustrade, copertine, mobilier gradina, confectii metalice si automatizari pentru porti. ☎0722.738.181 martisorverdecrud@yahoo.com

76. **Firma** de constructii construim case, vile Firma A&C IMPEX SRL cu experienta de 17 ani executam lucrari in domeniul constructiilor executand proiecte de case/vile la rosu sau la cheie avand tot angrenamentul necesar finalizarii proiectului. ☎0761.134.500

77. **Firma** de constructii cu 15 ani de activitate construim case/vile la rosu sau la cheie, mansarde, acoperisuri, garduri, alei, pavele, amenajari interioare si exterioare, renovari apartamente, spatii comerciale, case/vile, orice lucrare in acest domeniu. ☎0761.134.500 alinfloricica92@yahoo.com

78. **Firma de constructii executa constructii case la rosu si la cheie, amenajari interioare, exterioare, instalatii electrice, sanitare, acoperisuri, hidroizolatii. Detalii pe fb: Gmc-supremestyle ☎0724.385.143**

79. **Firma** GreenAces, amenajari gradini, GreenAces firma de amenajari peisagistice si instalatii de irigat profesionale ofera servicii de: insamantare gazon, instalare sistem de irigat, intretinere spatiu verde. ☎0775.603.085 greenaces.amenajari@gmail.com

80. **Firma** instalatii sanitare, incalzire, canalizari, executam lucrari la blocuri, subsoluri, vile etc.; ☎0768.005.040

81. **Gauri** hota aer conditionat carotare beton armat Executam gauri hota, tevii apa, centrale termice, aer conditionat, ventilatie, gauri in beton armat. **99 L;** ☎0746.772.227

82. **Glet,** 4 L/mp, lavabila, 4 L/mp, tencuiala, 10 L/mp, apartament zugravit, 500 euro; ☎0737.764.374

83. **Hidroizolatii Conduraru 15 ani de experienta, Conduraru Grup Construct, are o experienta de peste 15 ani in furnizare si montaj specializat in hidroizolatii terase sisteme noi, sau lucrari de reabilitare izolatii terase. Telefon: ☎0721.724.104/ 0756.724.104 office@hidroizolatii-conduraru.ro**

Primim anunţuri şi la...

Agenţii de Publicitate

- 1St KLASS INTERNATIONAL - **Calea 13 Septembrie nr. 126, bl. P34,** tel: 021.411.75.67
- ADPLANER STUDIO - **Şos. Mihai Bravu nr. 196, bl. 200, sc. A,** tel: 0732.971.632
- AGER PRESS - **Str. Ion Câmpineanu nr. 22,** tel: 0729.158.923
- ATOM FISH - **Calea Rahovei nr. 328, bl. 57A, ap. 1,** tel: 0766.768.208, 0733.368.509
- BAESU - **Şos. Olteniţei nr. 222, bl. 7, parter,** tel: 0758.089.600
- BELVEDERE - **Calea Crângaşi nr. 87,** tel: 021.220.26.65
- BONENI - **Şos. Pantelimon nr. 260, bl. 46, ap. 136,** tel: 021.255.08.02
- CARMADO MEDIA - **Str. Matei Voievod nr. 103-113, bl. O3, ap. 115,** tel: 031.808.53.15
- CORE ADVERTISING - **Str. Ştirbei Vodă nr. 119,** tel: 021.637.37.36
- DAN PREST - **Bd. 1 Decembrie 1918, nr. 50,** tel: 0744.207.261
- EFECT COM - **Bd. Ferdinand nr. 103, sector 2,** tel: 0724.095.563
- GROUP MEDIA - **P-ţa. Presei Libere, Corp B2, et. 3, cam. 335,** tel/fax: 021.311.60.25
- GRUPUL DE PRESĂ ROMÂN - **Bd. Dimitrie Cantemir nr. 21, bl. 4, ap. 4,** tel: 021.330.80.91
- INDICATIV MEDIA - **Str. Ing. N. Teodorescu nr. 41,** tel: 021.311.69.80
- MAXIM - **Bd. Carol I nr. 66,** tel/fax: 021.314.52.10; 021.314.52.01; 021.314.52.02
- MEDIAPRESS - **Bd. D. Cantemir nr. 16, bl. 6, sc. C, ap. 69,** tel: 021.336.79.00
- METROPOLITAN MAXPRESS - **Str. Madona Dudu, bl. 8, parter, cam. 6, Craiova,** tel: 0768.441.133
- NAFI - **Şos. Olteniţei nr. 208,** tel: 021.332.06.10
- PAPER GANET - **Str. Braşov nr. 21-23,** tel: 021.746.57.62
- SAX ACTIV - **Str. Braşov nr. 21,** tel: 021.745.46.10
- STANCANA - **Şos. Giurgiului 117, bl. 4,** tel: 0731.307.153
- STANDARD MEDIA - **Aleea Dobrina nr. 2, bl. 49, ap. 4,** tel/fax: 021.255.53.44
- START MEDIA - **Casa Presei Libere nr. 1, corp C2,** tel: 021.317.98.00

Oficii Poştale Bucureşti

POŞTA ROMÂNĂ

- OFICIUL POŞTAL nr. **1 - Str. Matei Millo 10-12,** tel: 021.313.74.59
- OFICIUL POŞTAL nr. **2 - Bd. Ion Mihalache 79,** tel: 021.222.67.27
- OFICIUL POŞTAL nr. **3 - Şos. Pantelimon 255,** tel: 021.255.31.40
- OFICIUL POŞTAL nr. **4 - Bd. Unirii nr. 47,** tel: 021.323.29.81
- OFICIUL POŞTAL nr. **5 - Bd. Libertăţii nr. 1,** tel: 021.336.45.03
- OFICIUL POŞTAL nr. **6 - Calea Văcăreşti 203,** tel: 021.330.33.01
- OFICIUL POŞTAL nr. **7 - Şos. Giurgiului 119,** tel: 021.450.13.67
- OFICIUL POŞTAL nr. **8 - Şos. Berceni 35,** tel: 021.334.34.14
- OFICIUL POŞTAL nr. **9 - Str. Viitorului nr. 70,** tel: 021.210.53.80
- OFICIUL POŞTAL nr. **10 - Şos. Ştefan cel Mare 228,** tel: 021.619.31.39
- OFICIUL POŞTAL nr. **11 - Şos. Colentina 81,** tel: 021.240.31.40
- OFICIUL POŞTAL nr. **12 - Bd. Gării de Nord 6-8,** tel: 021.318.21.90
- OFICIUL POŞTAL nr. **13 - Şos. Ştefan cel Mare 2,** tel: 021.210.10.96
- OFICIUL POŞTAL nr. **15 - Bd. Regina Elisabeta nr. 23,** tel: 021.315.90.30
- OFICIUL POŞTAL nr. **16 - Bd. Iuliu Maniu 78-98,** tel: 021.430.22.77
- OFICIUL POŞTAL nr. **17 - Calea Giuleşti 119,** tel: 021.221.43.62
- OFICIUL POŞTAL nr. **18 - Str. Horia Măcelariu 1-3,** tel: 021.232.27.42
- OFICIUL POŞTAL nr. **19 - Bd. Camil Ressu nr. 41,** tel: 021.348.11.85
- OFICIUL POŞTAL nr. **20 - Cal. Călăraşilor 137,** tel: 021.323.29.95
- OFICIUL POŞTAL nr. **23 - Str. Romancierilor 1,** tel: 021.745.38.17
- OFICIUL POŞTAL nr. **24 - Şos. Pantelimon 352,** tel: 021.255.59.50
- OFICIUL POŞTAL nr. **25 - Piaţa Montreal nr. 10,** tel: 021.318.21.79
- OFICIUL POŞTAL nr. **26 - Str. Pajurei 13,** tel: 021.667.11.08
- OFICIUL POŞTAL nr. **27 - Str. Valea Ursului nr. 1,** tel: 021.430.22.58
- OFICIUL POŞTAL nr. **29 - Bd. 1 Decembrie 1918 - 21,** tel: 021.345.27.85
- OFICIUL POŞTAL nr. **30 - Str. Mihail Ivanovici Glinka 7,** tel: 021.230.10.85
- OFICIUL POŞTAL nr. **32 - Bd. Ion Mihalache 341,** tel: 021.222.32.70
- OFICIUL POŞTAL nr. **33 - Casa Presei Libere 1,** tel: 021.318.21.81
- OFICIUL POŞTAL nr. **35 - Str. Zării nr. 10,** tel: 021.311.17.62
- OFICIUL POŞTAL nr. **38 - Str. Teiul Doamnei 19,** tel: 021.243.07.70
- OFICIUL POŞTAL nr. **39 - Şos. Iancului 3-5,** tel: 021.653.24.41
- OFICIUL POŞTAL nr. **41 - Str. Barbu Vlădoianu 2,** tel: 021.222.41.54
- OFICIUL POŞTAL nr. **42 - Bd. Libertăţii 6,** tel: 021.337.30.41
- OFICIUL POŞTAL nr. **44 - Bd. Gheorghe Şincai 2-4,** tel: 021.330.00.25
- OFICIUL POŞTAL nr. **46 - Bd. Unirii nr. 37,** tel: 021.408.36.46
- OFICIUL POŞTAL nr. **49 - Bd. Basarabia 57,** tel: 021.340.01.92
- OFICIUL POŞTAL nr. **51 - Str. Mărgeanului 12,** tel: 021.776.54.51
- OFICIUL POŞTAL nr. **52 - Str. Nicolae Caramfil 52-54,** tel: 021.232.93.15
- OFICIUL POŞTAL nr. **56 - Calea Crângaşi 23,** tel: 021.637.25.78
- OFICIUL POŞTAL nr. **57 - Str. Baba Novac 26,** tel: 021.340.24.60
- OFICIUL POŞTAL nr. **60 - Str. Baraju Sadului-Complex 9,** tel: 021.340.29.75
- OFICIUL POŞTAL nr. **61 - Şos. Olteniţei 188,** tel: 021.332.46.44
- OFICIUL POŞTAL nr. **62 - P-ţa M. Kogălniceanu 1-3,** tel: 021.315.69.86
- OFICIUL POŞTAL nr. **63 - Calea Dorobanţi 152,** tel: 021.314.34.00
- OFICIUL POŞTAL nr. **66 - Str. C-tin Titel Petrescu 3,** tel: 021.413.96.69
- OFICIUL POŞTAL nr. **67 - Str. Virgiliu 39,** tel: 021.637.31.05
- OFICIUL POŞTAL nr. **68 - Bd. Bucureşti Noi 64,** tel: 021.667.35.95
- OFICIUL POŞTAL nr. **69 - Str. Bârca nr. 14,** tel: 021.425.59.29
- OFICIUL POŞTAL nr. **71 - Str. Popa Nicolae 52-54,** tel: 021.240.05.00
- OFICIUL POŞTAL nr. **72 - Bd. 1 Decembrie 1918 nr. 58,** tel: 021.345.33.35
- OFICIUL POŞTAL nr. **74 - Str. Valea Argeşului 2,** tel: 021.444.04.32
- OFICIUL POŞTAL nr. **75 - Str. Lacul Bucura 2,** tel: 021.450.29.43
- OFICIUL POŞTAL nr. **76 - Str. Valea Cascadelor 2-4,** tel: 021.434.89.02
- OFICIUL POŞTAL nr. **77 - Şos. Mihai Bravu 380-382,** tel: 021.323.63.55
- OFICIUL POŞTAL nr. **78 - Splaiul Independenţei nr. 290;** tel: 021.318.21.92
- OFICIUL POŞTAL nr. **82 - Str. Al. Obregia 9,** tel: 021.461.07.07
- OFICIUL POŞTAL nr. **84 - Splaiul Independenţei nr. 319;** tel: 021.314.50.46
- OFICIUL POŞTAL nr. **86 - Şos. Chitila nr. 102;** tel: 021.667.01.54

Oficii Poştale din Sectorul Ilfov

● 1 DECEMBRIE ● AFUMAŢI ● BALOTEŞTI ● BRAGADIRU ● BRĂNEŞTI ● BUFTEA ● CERNICA ● CHIAJNA ● CHITILA ● CIOLPANI ● CIOROGÂRLA ● CLINCENI ● CORNETU ● DOMNEŞTI ● GHERMĂNEŞTI ● GLINA ● JILAVA ● MĂGURELE ● MICŞUNEŞTI MOARĂ ● MOGOŞOAIA ● OTOPENI ● PANTELIMON ● PERIŞ ● POPEŞTI-LEORDENI ● TUNARI ● VIDRA ● VOLUNTARI

Oficii Poştale din ţară

- **BRAŞOV** ... - Oficiul Poştal nr. 1, ... **Str. N. Iorga nr. 1**
- **CONSTANŢA** - Oficiul Poştal nr. 4, ... **Str. Corbului nr. 3;**
  ..... - Oficiul Poştal nr. 7, ... **Str. Soveja nr. 39**
- **CRAIOVA** ... - Oficiul Poştal nr. 1, ... **Str. Unirii nr. 54;**
  ..... - Oficiul Poştal nr. 4, ... **Calea Bucureşti nr. 46**
- **GIURGIU** ... - Oficiul Poştal nr. 1, ... **Str. Mircea cel Bătrân nr. 18;**
  ..... - Oficiul Poştal nr. 2, ... **Şos. Bucureşti Bl. 205;**
  ..... - Oficiul Poştal nr. 3, ... **Aleea CFR nr. 10;**
  ..... - Oficiul Bolintin Vale, ... **Str. Republicii 5A;**
  ..... - Oficiul Calugăreni, ... **Comuna Călugăreni;**
  ..... - Oficiul Crevedia Mare, ... **Comuna Crevedia Mare;**
  ..... - Oficiul Ghimpaţi, ... **Comuna Ghimpaţi;**
  ..... - Oficiul Hotarele, ... **Comuna Hotarele;**
  ..... - Oficiul Izvoarele, ... **Comuna Izvoarele;**
  ..... - Oficiul Mihăileşti, ... **Calea Bucureşti 70;**
  ..... - Oficiul Roata de Jos, ... **Comuna Roata de Jos;**
- **IAŞI** ..... - Oficiul Poştal nr. 1, ... **Str. Cuza Vodă nr. 3;**
  ..... - Oficiul Poştal nr. 8, ... **Str. Costache Negri nr. 64**
  ..... - Oficiul Poştal nr. 1, ... **Piata Victoriei nr. 8;**
  ..... - Oficiul Poştal nr. 3, ... **Sos. Nordului nr. 2;**
  ..... - Oficiul Poştal nr. 6, ... **Str. Postei nr. 75;**
- **PLOIEŞTI** ... - Oficiul Poştal nr. 7, ... **Str. Erou M. Moldoveanu nr. 6;**
  ..... - Oficiul Poştal nr. 10, ... **Bd. Republicii nr. 102;**
  ..... - Oficiul Poştal nr. 11, ... **Aleea Chimiei nr. 6;**
  ..... - Oficiul Poştal nr. 12, ... **Str. Malu Roşu, nr. 101;**
  ..... - Oficiul Poştal nr. 13, ... **Bd. Bucuresti nr. 24;**
  ..... - Oficiul Poştal nr. 14, ... **P-ta 1 Decembrie 1918 nr. 2**
- **TIMIŞOARA** .- Oficiul Poştal nr. 1, ... **B-dul Revoluţiei nr. 2**

PRESTĂRI SERVICII

Credite cu acordare RAPIDĂ - Consiliere GRATUITĂ -
pentru pensionari şi salariaţi
vârsta între 18 şi 75 ani venit minim
Braşov Saturn 0724505758 sau 0799914620
Braşov Brintex 0728977190
Ploieşti 0724200470
Bucureşti: Sector 2 - 0799308577 sau 0731770867
Sector 3 - 0731770837
Sector 4 - 0799106430 sau 0724505892
Sector 6 - 0727500397
SIMPLU CREDIT

84. **HIDROIZOLATII,** execut lucrari de hidroizolatii cu membrane bituminoase profesionale pentru terase de bloc, hale, fundatii, balcoane, garaje etc, execut si reparatii: inlocuire guri de scurgere aeratoare, seriozitate ☎0740.075.174

85. **Instalatii mecanica si tapiterie de scena. Amenajari sali de spectacole, proiectare, executie si montaj instalatii de scena pentru teatre, tapiterie de scena, ☎021.434.95.24/ 0722.458.475 prothalia@yahoo.com**

86. **Instalatii** si amenajari interioare sanitare, termice, incalzire, masini de spalat, aragazuri. Reparatii subsoluri, schimbat coloane de apa, coloane de scurgere, coloane de incalzire. Faianta, parchet, rigips. Interventii 24/24 ore. ☎0752.960.488

87. **Instalator** bun si ieftin. ☎0775.603.830 wenemil3@yahoo.com

88. **Instalator execut instalatii tehnico - sanitare, montaj centrale termice, preturi avantajoase ☎07961977715**

89. **Instalator** autorizat gaze/apa serios, Instalator, execut montaj centrale, calorifere, senzori gaz cu electrovana, incalziri, modificari, revizii si verificari, instalatii gaze, aprobari gaze, proiecte, instalatii bai, coloane blocuri. ☎0786.874.095 Nelu_49@yahoo.com

90. **Instalator** centrale termice,obiecte sanitare,clime Ofer servicii pentru: montaj instalatii tehnico-sanitare, montaj centrale termice pe gaz, calorifere, montaj instala?ii de ventilare si climatizare. Garantie manopera 5 ani minim! **45 L;** ☎0728.128.566 ferkoeduard@gmail.com

91. **Instalator** desfundari profi cu sarpe electric Preturi incepand de la 250 lei functie de complexitatea lucrarii. Instalatii sanitare, termice, gaze. Factura, garantie. **250 L;** ☎0775.603.830 wenemil3@yahoo.com

92. **Instalator** sanitar execut lucrari de montaj lavoare, wc-uri scurgeri, instalatii PPR. Montez robineti, baterii, chiuuvete, masini de spalat, calorifere; ☎0766.709.964

93. **Instalator si electrician carotare si demolare Echipa formata din instalator si electrician cu experienta de peste 18 ani executam, reparam si modificam instalatii termice, electrice si sanitare la un pret convenabil si intr-un timp foarte scurt. 100 L; ☎0727.356.330 georgescuionutsorin@yahoo.com**

94. **Meta sisteme de rafturi Meta va ofera rafturi de depozitare calitate premium, fabricate cu cele mai moderne si flexibile linii de productie controlate de tehnologii PPS si CAD/CAM de ultima generatiewww.sistemederafturi.ro ☎0758.055.057/ 0758.023.027 office@sistemederafturi.ro**

95. **Mihalcea** Serv SRL Se adreseaza atat persoanelor fizice cat si juridice, executam orice tip de proiect indiferent de stadiul in care se afla, detinem un portofoliu bogat si o logistica aferenta pentru orice etapa (scule, utilaje, siteme, etc); ☎0722.125.705

96. **Montaj** covor pvc - linoleum covorul pvc propus de firma noastra este eterogen, antibacterian, antistatic, trafic intens de la firma Tarkett. Grosime 2 mm strat de uzura 0,7 mm la pretul de 8 eu/mp. Montaj in scafa 4 eu/mp, **4 €;** ☎0767.171.299/ 0722.283.920 paulservcom@yahoo.com

97. **Montaj** piatra naturala Oferim cu seriozitate, servicii profesionale de montaj, tratare, reconditionare, relustruire: piatra naturala, marmura,granit, travertin, calcar, interior- exterior. Ne putem deplasa oriunde in tara. ☎0725.846.242 emi.marmogranit@yahoo.com

98. **Parchetar** cu experienta, montez parchet laminat 7 L metru patrat, stratificat orice tip. Montarea plintei si-a acesorilor este inclusa in pret ☎0766.709.964

99. **Parchetar montez, raschetez paluxez, masina cu aspirator, preturi minime; ☎0731.896.182/ 0765.718.690**

100. **Parchetar,** montez, reconditionez, raschetez parchet orice tip, scari, usi interior, dusumele, zugraveli; ☎0720.551.903

101. **Produse** pentru tratamentul lemnului cu substante ignifuge, anticarii, antifungice, insecticide, confera lemnului rezistenta sporita impotriva inamicilor naturali si impotriva incendiilor ☎0233.234.544/ 0723.274.875 office@romtecgrup.ro

102. **Reconditionari cazi de baie Reconditionari, emailari cazi baie, efect de portelan prin pulverizare pistol cu aer cald, experienta, profesionalism, garantie 4 ani, 300 L; ☎0723.349.476 emailari_cazi@yahoo.com**

103. **Reparatii acoperisuri tigla metalica, mansarda, serpante, sisteme pluviale, opritori zapada. Reparatii mici si mari, la cerinta clientului, reducere 15%. ☎0732.240.677**

104. **Ridicam** deseuri, constructii; ☎0785.326.881

105. **Rigipsari** Firma angajam rigipsari si zugravi meseriasi. Salariu atractiv. Rog si ofer seriozitate; ☎0765.580.523 Korynaklau@yahoo.com

106. **Service centrale termice de peste 20 ani, echipa noastra de profesionisti executa operatiuni de service pentru centrale termice - punere in functiune (PiF), intretinere, verificari tehnice in utilizare (VTP) ☎0749.143.939/ 021.456.73.73 programari@avis-ctservice.ro**

107. **Servicii instalatii gaze Bucuresti-Ilfov autorizare ANRE ,executam lucrari de calitate in domeniul instalatiilor de gaze si termice la cele mai bune preturi. Proiecte la cheie pentru toate instalatiile de gaze natural: proiectare, executie, instalare, punere in functiune si intretinere ☎0721.631.761/ 0788.388.625 contact@victoriaglobal.ro**

108. **Sobar** specialist execut sobe, seminee, reparatii, scuturat cosuri; ☎021.221.66.99/ 0745.991.298

109. **Societate comerciala executam lucrari de constructii: case, vile, blocuri la rosu sau la cheie, finisari interioare- exterioare (zidarie, tencuieli, glet, zugraveli, gresie, faianta si instalatii sanitare); ☎0765.863.886**

110. **Specialist** in zugraveli, rigips, tencuieli, faianta-gresie, polistiren, reformez/ construiesc complet case. Calitate, seriozitate; ☎0729.219.332

111. **Taiem** lemne cu drujba, in Bucuresti, Ilfov si provincie ,echipa de baieti taiem lemne cu drujba, tundem iarba, spargem lemne cu toporul, asezam si strangem iarba ☎0768.500.865

112. **Taiere,** toaletare copaci taiem, toaletam, scoatem radacini copaci, defrisam si deztelenim terenuri, la cerere asiguram incarcare in auto, transportam masa lemnoasa, descarcam si depozitam la groapa de gunoi. **300 L;** ☎0744.876.332 dragomircornelcristi@yahoo.com

113. **Tamplarie** PVC tamplarie PVC Germania cu geam termopan la pret de fabrica, montaj si transport gratuit; ☎0721.511.311

114. **Tapiter, tamplar reconditionez ieftin canapele, coltare, fotolii, dormitoare, paturi, schimb piele, panza si burete, repar si lemnul rupt etc. Servesc rapid urgentele; ☎0733.858.731/ 0728.031.849**

115. **Tencuieli mecanizate, amenajari interioare. servicii de amenajari interioare si exterioare la preturi accesibile si calitate garantata. Serviciile noastre: tencuieli mecanizate, zugraveli si renovari, instalatii electrcie, termice si sanitare. ☎0722.778.899 office@amenajaritotale.ro**

116. **Tencuieli,** gleturi, zugraveli mecanizate Executam profesional: tencuieli mecanizate, gleturi mecanizate, zugraveli (vopsitorii) mecanizate, sape autonivelante mecanizate, sape mecanizate, betoane elicopterizate. **16 L;** ☎0720.101.115 office@constructilmecanizate.com

117. **Usi culisante premium din aluminiu by Reynaers usi glisante Concept Patio® 155 este un sistem glisant ?i liftant-glisant premium, foarte bine izolat termic, conceput pentru a crea zone vitrate mari, îmbinate cu un confort sporit. Usi armonica din aluminiu. ☎0732.557.799 office@authentique.ro**

118. **Vitrine, usi si balustrade din sticla securizata sunt concepute in special pentru partitionari magazine si birouri. Balustrada din sticla este construita fara elemente verticale oferind astfel o vizibilitate maxima atat din interior cat si din exterior. ☎0732.557.799 office@authentique.ro**

119. **Zugrav** cu vasta experienta: zugraveli, glet, faianta, gresie, rigips, etc. Rog seriozitate, exclus intermediari. ☎0775.390.673

120. **Zugrav** amenajez gresie, faianta 25 L/mp, amorsa+ lavabil- 6 L/mp, parchet laminat 10 L/mp, monta usi- 80 L buc., etc; ☎0729.510.445

121. **Zugrav** particular renovez spatii comerciale, apartamente, garsoniere, case, la preturi negociabile (foarte mici). Lavabila, glet, rigips, faianta, gresie, etc. Florin; ☎0753.847.387/ 0752.656.327

122. **Zugrav,** zugravit, tencuit, glafuri, ferestre, usi, faianta, parchet, instalatii sanitare, electrice; ☎0727.957.787

123. **Zugravi, faiantari, electricieni, instalatori Zugravi, rigipsari, faiantari, electricieni, instalatori sanitari, toti meseriasii de care ai nevoie pentru casa ta. Aici gasesti doar meseriasi recomandati de beneficiari. ☎0753.801.645 constructorievaluati@gmail.com**

Cursuri, meditaţii, şcoli, traduceri

1. Afterschool in Voluntari, cu Teacher Alina, dimineata sau dupa-amiaza. 25 L; ☎0760.026.714

2. **Anticariat Bucuresti, cumparam carti noi si vechi, din orice domeniu si orce cantitate. Lichidam biblioteci sau stocuri de depozit. Plata pe loc, deplasare gratuita, ☎021.315.87.04/ 0737.638.171**

3. Curs autorizat ANC - DPO responsabil cu protectia datelor cu caracter personal in perioada 05.03.-.07.03.2019 - hotel Capitol Bucuresti, 1590 ron. Pentru cursantii din provincie oferim cazare la un pret special, expertlegislatiamuncii@yahoo.com

4. **CURSURI CALIFICARE FORMARE PROFESIONALA, ASOCIATIA BUCHAREST BUSINESS SCHOOL. CURSURI ALIMENTATIE PUBLICA, CONSTRUCTII, SERVICII SI NOTIUNI FUNDAMENTALE DE IGIENA ☎0723.631.967/ 0765.276.239 ASOCIATIEBBS@YAHOO.COM**

5. **Cursuri de calificare - Scoala de meserii Serban, cursuri autorizate de calificare in urmatoarele meseri : maistru mecanic auto,mecanic auto,tinichigiu / vopsitor auto,mecanic vulcanizator, maistru in constructii, schelar, lucrator finisor; ☎0722.302.252/ 021.252.03.82 secretariat@scoalaserban.ro**

8. **Cursuri calificare peste 100 meserii, Cursuri de calificare,recalificare,specilalizare , perfectionare, initiere,igiena, I.S.C.I.R.Alimentatie, turism, constructii, auto, infrumusetare, SSM, PSI, A.N.R.E., certificate Ministerul Muncii. Cursuri ISCIR: stivuitorist, fochist, macaragiu, masinist pod, operator GPL, imbuteliator, prelungire autorizatii; ☎0784.238.728/ 0744.437.105 fundatiaaptbucuresti@ yahoo.com**

9. **Cursuri domeniul financiar, piata de capital atribut fundamental: formarea si perfectionarea profesionala in domeniul pietei de capital, fiind atestat de catre CNVM (ASF) ca organism de pregatire profesionala pentru specialistii in domeniu ☎021.327.11.80 office@cpf-millenium.ro**

10. CURSURI GRATUITE DE FORMARE PROFESIONALA CURSURI GRATUITE DE OPERARE PE CALCULATOR SI CONTABILITATE. CONDITII DE PARTICIPARE: 18-35ANI CU 12 CLASE ABSOLVITE, BULETIN IN BUCURESTI, FARA SERVICIU (ADEVERINTA ANOFM) 1 L; ☎0772.028.393 CONTACT.CALIFICARE@ GMAIL.COM

COLEGIUL UCECOM "SPIRU HARET" BUCUREŞTI
Str. Econom Cezărescu nr. 47-59, Sector 6
Tel./Fax. 021.316.61.95; 021.316.61.96
e-mail: contact@ucecom-spiruharet.ro

Colegiul UCECOM „Spiru Haret" anunţă începerea înscrierilor pentru anul şcolar 2019 – 2020, la următoarele calificări profesionale:

I. Şcoală profesională

- Mecanic auto
- Bucătar
- Ospătar (chelner) vânzător în unităţi de alimentaţie

FĂRĂ TAXĂ DE ŞCOLARIZARE! CU BURSĂ DE LA AGENŢII ECONOMICI!

- Frizer – coafor – manichiurist - pedichiurist

II. Liceu – cursuri de zi şi serale

- Tehnician mecatronist - FĂRĂ TAXĂ DE ŞCOLARIZARE, CU BURSĂ DE LA AGENŢII ECONOMICI!
- Tehnician în activităţi economice (zi şi seral) - FĂRĂ TAXĂ DE ŞCOLARIZARE!
- Tehnician în gastronomie
- Organizator banqueting

CU BURSĂ DE LA AGENŢII ECONOMICI!

- Coafor stilist

III. Şcoală postliceală

- Tehnician optometrist
- Stilist
- Cosmetician
- Maistru electromecanic auto

LA TERMINAREA STUDIILOR SE ASIGURĂ LOCURI DE MUNCĂ!

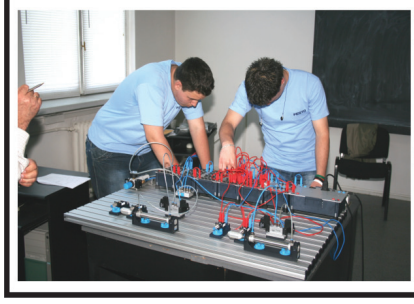

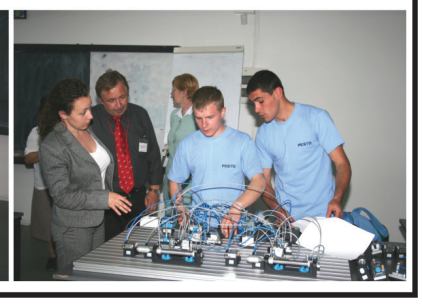

6. **Cursuri autorizate si acreditate in Bucuresti Bestcor Training Center - o gama variata de cursuri autorizate si acreditate din domenii diverse. Pregatim periodic oferte si pachete de cursuri, preturi reduse, plata in rate si inscrieri online! 520 L; ☎021.315.20.20/ 0744.660.448 contact@bestcor.ro**

7. **Cursuri calificare Bucuresti pentru electrician, instalator, maseur, coafor, mani-pedi, frizer, operator calculator, mecanic auto, fierar, tinichigiu auto, electrician auto, bucatar, ospatar, vanzator, macelar, zugrav-vopsitor, zidar-pietrar, faiantar-mozaicar, dulgher-tamplar, lacatus mecanic, buldo-excavatorist, fochist, motostivuitorist, cofetar, patiser, instructor sportiv. Diplome acreditate M.M. si M.E.C. Plata in rate!!! ☎0723.780.069**

11. **Cursuri operator calculator. Cursuri de perfectionare intensive avizate Ministerul Muncii si Educatiei: Operator calculator electronic si retele; contabilitate primara cu utilizarea calculatorului; contabilitate financiara, ☎0724.772.425/ 0770.434.606 office@cursuri-picon.ro**

12. **CURSURI TENIS DE CAMP CU ANTRENORI INTERNATIONALI, BUCURESTI, SECTOR 6. INITIERE, INCEPATORI, MEDIU, AVANSATI, PERFORMANTA. GRUPE COPII SI ADULTI. INDIVIDUAL. PRIMA SEDINTA GRATUITA. INFORMATII LA TELEFON: SAU PE SITE-UL: WWW.CURS-TENIS.RO; ☎0732.107.006 OFFICE@CURS-TENIS.RO**

13. **De** la 30lei/ora. Cursuri de calculatoare De la 30 lei/ora. CursuriDeCalculatoare@gmail.comOrice variant? Office Access, Excel, Word, PowerPoint), tehnoredactare profesional?. Pentru alte programe sunati. **100 L;** ☎0722.370.784/ 0748.299.788 cursuridecalculatoare@gmail.com

14. **Edituri si nu numai. Traducere, redactare texte medicale si texte diverse, experienta, preturi convenabile; ☎0726.548.718**

15. Matematica si fizica orice nivel, evaluare nationala, admitere facultate, bacalaureat, si la domiciliul elevului, 50 ron/2 ore. 50 L; ☎0769.390.864

16. Meditatii la limba engleza Ofer meditatii la limba engleza pentru copii cu varste intre 9 ?i 16 ani la domiciliul personal sau al elevului, in functie de zona. Eu locuiesc in Rosu, Chiajna, la 350 m distanta de Complex Militari. 50 L; ☎0731.348.471 adflorentina74@yahoo.com

17. Meditatii limbi straine si romana pentru straini meditez la client sau via skpe oriunde, basic sau avansat. Metode moderne si practice, manuale interesante, exercitii, rezultate rapide, absolventa Universitatea Bucuresti, 39 ani. 60 L; ☎0723.590.128 elena.raducu@gmail.com

18. **Meditatii** limbi straine, absolventa limbi straine engleza, franceza, spaniola, germana adulti si copii, accent pe conversatie si scris, manuale moderne, rabdare, seriozitate maxima ☎0745.335.998

19. **Meditatii** programare IT, utilizare PC, MS Office Programare in C, C++, Java, VB, VBA, internet (HTML, CSS, JS), pt utilizarea computerului personal, pt utilizarea Word, Excel, Photoshop, sau pt site-ul personal. La domiciliul clientului, factura+chitanta. ☎0721.984.790 ecc@upcmail.ro

20. **Meditatii** romana, matematica, engleza pregatire pentru evaluare, bacalaureat, facultate, la domiciliul elevului, factura+chitanta. Garantam rezultate deosebite pentru cei ce doresc sa invete. ☎0721.984.790 ecc@upcmail.ro

21. **Meditez** matematica fizica orice nivel, profesor cu deosebita experienta, meditez matematica, fizica orice nivel, inclusiv Bac, admitere facultate, olimpiade, evaluare nationala si studenti. Lucrez si in weekend-uri+in toate vacantele; ☎0745.365.972 Il632743@gmail.com

22. **Profesoara** cu experienta meditez engleza, franceza la domiciliul elevului; ☎0732.406.537

23. **Profesoara** de romana engleza I-XII, pregatire intensiva, evaluare nationala, bacalaureat, admitere performante. Meditez domiciliu elev. ☎0745.271.605

24. **Profesoara** romana, matematica, engleza I-VIII evaluari nagionale, experienta, sinteze performante, rezultate rapide, meditez domiciliu elev; ☎0729.242.325

25. **Profesor** doctor in filologie, experienta, tact pedagogic, meditez limba engleza si romana. Tarif rezonabil; ☎0741.658.852

26. **Profesori** matematica, fizica, informatica, meditam cls. 5-12, bac, admitere facultate, la domiciliul elevului; ☎0726.366.652

27. **Traduceri** autorizate Real Translations Traduceri legalizate orice limba, interpretariat, servicii supralegalizare, apostila Haga, legalizari la ambasade, vizari acte studii, experienta 15 ani, traducatori profesionisti, preturi minime. ☎0723.795.265 office@real-translations.ro

28. **Traduceri de top Bucuresti Global Top Business s-a creat si s-a dezvoltat in timp deoarece am inteles nevoia clientilor si cat de important a devenit pentru fiecare persoana sa gaseasca un birou de traduceri de incredere. 15 L; ☎0721.623.981/ 0771.056.847 traduceriglobaltop@yahoo.com**

Evenimente, petreceri

1. **Accesorii coafuri mirese si evenimente by Arya Accesorii de par ce aduc un plus de stralucire si eleganta coafurii si rochiei de mireasa. Pentru ziua nuntii sau pentru o ocazie cu totul speciala alege sa iti impodobesti parul cu o bijuterie unica ☎0755.298.971 catrinelv@gmail.com**

2. **Formatia WOW Band, va puteti bucura, la petrecerea dumneavoastra, de un repertoriu vast incepand de la muzica ambientala, cafe concert, muzica usoara, cover-uri, pana la autenticul folclor. ☎0769.630.501 contact@wowband.ro**

3. **Formatii** nunta, Band nunta, Petrecere nunta, Taraf formatie nunta Ovidiu Band - Cea mai buna alegere pentru evenimentul tau: nunta, botez, majorat, petrecere!! cafe concert, muzica de petrecere, muzica de nunta, muzica usoara, cover, taraf, DJ nunta! **1.900 €;** ☎0732.605.188 ovidiuband@gmail.com

4. **Inchiriez** masina de pompieri la evenimente Suntem prestatori de servicii privind apararea impotriva incendiilor si punem la dispozitie autospeciale dotate corespunzator pentru stingerea incendiilor si acordarea primului ajutor, asistenta 24/24 **250 €;** ☎0726.720.515 office@dabsecurity.ro

5. **Limuzine,** limuzina VIP de inchiriat LimuzineVIP va ofera o gama larga de servicii, putand satisface orice dorinte si exigente ale clientilor sai. Suport whatsapp nonstop tel, (Vodafone LimuzineVIP.ro) **100 €;** ☎0726.708.407 par_criss_trans@yahoo.com

6. **Machiaj mireasa, Alexandra Ripeanu Make-up Artist make-up artist cu experienta, specialist in corectie si remodelare sprancene, ofer servicii profesionale de machiaj pentru mirese/nunti, evenimente, petreceri, sedinte foto, ocazii speciale. 300 L; ☎0755.298.971 catrinelv@gmail.com**

7. **Pipera** Vila de lux de inchiriat pentru evenimente, petreceri private, house party, onomastici, nunti. Vila dispune de club jacuzzy, sauna, bar, biliard, dormitoare. Mai multe detalii la telefon, **399 €;** ☎0784.668.383 luxurymansionpaty@gmail.com

8. **Restaurant Damascus, cofetaria Sham restaurant cu specific arabesc, situat chiar vis-a-vis de intrarea in stadionul Arena Nationala. Cofetaria Sham - Cu laborator propriu, ofera cele mai bune prajituri orientale specifice Damascului. ☎0729.328.768/ 0760.985.858**

9. **Restaurant** Liviu Rebreanu Bucuresti Preparate calde, Garnituri, Minuturi, Ciorbe,Pizza, Desert, Gratar, Salate; Peste 20 tipuri de bauturi in colectia noastra. Peste 2000 clienti multumiti. Organizam nunti si botezuri ☎0788.221.270 stanici@titannet.ro

10. **Salon Elegance - rochii de mireasa serie si unicat produce si comercializeaza rochii de mireasa serie si unicat pentru cel mai frumos moment din viata fiecarei mirese. Oferim o gama larga de accesorii ce confera stil si eleganta.www.elegance-ama.ro ☎0731.325.436/ 0731.325.437 contact@elegance-ama.ro**

11. **Villa** party, house party, jacuzzi, club Luxury villa for rent for events: private parties, house party, weddings, baptisms, team building, meetings, filming, photo meetings, pool party, contact, **399 €;** ☎+40784668383/ +40784668383 luxurymansionpaty@gmail.com

Îngrijire, sănătate

1. **ALTRA CASA FELICE - Clinica recuperare geriatrica Nou!!! Centru de zi (asistenta medicala, recuperare, terapie ocupationala, Alzheimer?, dementa)Nou!!! Ingrijire medicala varstnici in regim hotelier! ☎0722.371.200 office@altracasa.ro**

2. **Asociatia Crestina Sf. Gheorghe si Sf. Dumitru camin particular pentru batrani si bolnavi de Alzheimer, Centrul Balotesti & Baneasa, cladiri modern utilate su mobilate, asistenta medicala, personal calificat care va ofera ingrijire 24/24 ☎0721.900.100/ 0722.223.166 contact@camin-particular.ro**

3. **Bone si menajere Bucuresti si zona de Nord avem ceea ce va doriti. Echipa bona- menajera-Baneasa se ocupa de selectia, initierea si plasarea unei bone sau menajere in zona de Nord (Baneasa, Otopeni, Pipera, Balotesti, Tunari si nu numai) ☎0721.750.857/ 0764.884.393 office@bona-menajera-baneasa.ro**

PRESTĂRI SERVICII

4. **Cabinet Stomatologic Piano Cabinet Cabinet modern utilat unde va veti simti ca acasa.Veniti la PianoCabinet pentru a va darui zambetul perfect ! Servicii complete; ortodontie, pedodontie, profilaxie, chirurgie estetica dentara si faciala. ☎0734.462.133/ 021.310.91.35 pacient@pianocabinet.ro**

5. **Camin batrani Floriana House oferim conditii de cazare preferate de toti batrani, varstnici care doresc sa petreaca timpul intr-un mediu linistit, curat si sa fie tratati cu respect de personalul calificat. ☎0723.786.244/ 0767.906.264 b72agf@yahoo.com**

6. **Camin de batrani Acasa. Camin de batrani angajeaza infirmiera si asistenta in Ilfov; ☎0722.462.671/ 0769.840.200 sctoro95@yahoo.com**

7. **Camin de batrani Bucuresti, Acasa la Bunici: ingrijire, asistenta medicala si recuperare zilnica. Se afla intre parcurile Carol si Tineretului. O oaza de 700 mp de verdeata in centrul Bucurestiului, ☎0724.384.753 office@caminul-acasa-la-bunici.ro**

8. **Camin de batrani Bunica Ecaterina, servicii cazare; servicii medicale 24/24, servicii medicale asigurate, nutritie personalizata; servicii speciale de ingrijire personala, consiliere psihologica ☎0732.011.302**

9. **Camin privat de batrani Raiul Bunicilor caminul privat de batrani Raiul Bunicilor pune la dispozitie servicii medicale complexe la un pret modic unde varstnicii pot petrece timpul intr-un mediu linistit; office@raiulbunicilor.ro 1.600 L; ☎0799.967.744 office@raiulbunicilor.ro**

10. **Caminul** de batrani Sf Nicolae ofera cazare, masa si ingrijire intr-o vila noua si moderna,langa padure.Locatia dispune de 27 locuri,in camere de 2,3,4 paturi dotate cu mobilier nou, TV Led si internet wireless in fiecare camera, ☎0756.050.150/ 0756.050.151 office@caminulsfantulnicolae.ro

11. **Centru de asistenta si ingrijire Seniormed incearca sa gaseasca solutia cea mai potrivita de ingrijire a persoanelor varstnice ce nu isi mai pot purta singure de grija si devin dependente de familiile lor! ☎0731.425.153 seniormed@yahoo.com**

12. **Centru de terapii naturiste, oferta unica In luna martie 2019 toate doamnele si domnisoarele beneficiaza de o reducere de 50% la tratamentele naturiste pentru orice probleme de sanatate, la masaj si oxigenoterapie. Locuri limitate de programul de lucru ☎0799.726.372**

13. **Centrul de asistenta si ingrijire Sfanta Maria Centru de tip rezidential ce asigura ingrijire specializata, tratament specific diagnosticului si recuperare motorie prin kineteterapie pentru persoane varstnice si persoane aflate in incapacitate ☎0765.994.560 contact@centrulsfantamaria.ro**

14. **Complex Sportiv Extreme, sala fitness dotata cu aparatura moderna, aerobic (taeboo, clasic, power, dance, step, sculpting ball), instructori specializati, scoala fitness, kick boxing, autoaparare, sauna, vestiare, dusuri, bar; ☎0727.898.822 cs_timpurinoi@yahoo.com**

15. **Consultatie, evaluare medicala generala Consultatie si evaluare medicala generala, psihiatrica si psihologica, testare rapida a drogurilor in urina, testare HIV/SIDA, asistenta si administrare tratament substitutiv. ☎0747.896.161/ 0728.983.652 amghita@yahoo.com**

16. **Consultatii si investigatii oftalmologice, camp vizual computerizat, OCT, biometrie, prescriere lentile de contact, laser YAG, optica medicala; prescriere, executie, interventii chirurgicale. ☎021.324.63.98/ 0722.225.227 costescu_ioana@yahoo.com**

17. Cumpar medicamente, cumpar Xanax, Anxiar, Zoloft sau alt antidepresivneadefulg@yahoo.com neadefulg@yahoo.com

18. Epilare masculina Buna. Sunt Iulia si va astept la epilare inghinala in locatia mea. Va epilez cu ceara traditionala, sau de unica folosinta (depinde de zona care este de epilat). 150 L; ☎0769.582.979 ruby.iulia@gmail.com

19. **FlorDent - Cabinet Stomatologic Sector 2 Odontologie si parodontologie, chirurgie dento-alveolara si implantologie, protetica dentara fixa si mobila, cosmetica dentara, laserterapie, cosmetica dentara www.flordent.ro ☎021.255.50.13/ 0723.058.281 cabinet@flordent.ro**

20. **Ingrijire si supraveghere batrani in cadrul caminului, batranii beneficiaza de supraveghere permanenta, tratamente specfice virstei, consiliere, socializare, asistenta medicala primara, asistenta religioasa ☎0762.334.434/ 0745.035.334 filantropiaberca@gmail.com**

21. **Ingrijire, tratament, recuperare varstnici centru rezidential pentru ingrijirea, tratamentul si recuperarea persoanelor varstnice, Bucuresti, sectorul 1. Sprijinim permanent varstnicul ce se afla in situatie de dificultate ☎0767.914.722 contact@resedinta-victoria.ro**

22. **Masaj** si epilat masculin doamna tanara cu experienta in domeniu,prestez masaj de relaxare si terapeutic precum si epilat cu hidratare si cosmetica masculina. Seriozitatea ma caracterizeaza si cer maxima seriozitate. **150 L;** ☎0799.372.448

23. **Pensionara** doresc sa ingrijesc batrani bolnavi. Exclus intern. Rog seriozitate. Locuiesc in Drumul Taberei; ☎0744.338.204

24. **Servicii** de calitate, masaj sauna jacuzzi piscina MarylandSpa (centru spa) va ofera o gama larga de servicii adaptate pentru satisfacerea nevoilor dumneavoastra: masaj terapeutic, sauna, jacuzzi, piscina. **100 L;** ☎0736.890.339

25. **Stomatologie** Smile Design By Dr Ayman Abboud Smile Design este specializata in tratamente non-invazive oferind posibilitatea pacientilor de a preveni, diagnostica sau trata leziunile detare si ale mucoaselor cu ajutorul laserelorwww.drayman.ro ☎0749.414.848 office@smiledesignbucuresti.ro

Masaj

1. **1 Mai,** poate sedinta aia de masaj pe care o cauti? propun un masaj, intr-un cadru discret, curat si confortabil, cu ingrediente atent alese pentru tine, menite sa-ti rasfete simturile. Pentru domnii ce cauta un rasfat deosebit, negasit inca. **150 €;**

2. **13 Septembrie** (Tip-Top) Alina, 20 de ani, poze reale si recente, te astept in locatia mea curata si discreta pentru un masaj de relaxare de neuitat, te asigur ca vei reveni cu drag la mine, igiena si discretie. L-d 10-20, **300 L;** ☎0720.310.583 ana_ana0051@yahoo.com

3. **Abandoneaza-ti** cautarile. Masajul erotic oferit de tinerele noastre maseuze este unul dintre primele si simplele mijloace descoperite pentru alinarea suferintelor, rasfatarea trupului si a sufletului intr-o ambianta incitanta, **120 L;** ☎0728.702.675/ 0728.702.675 massage.excess@yahoo.com

4. **Abate** drumul tau spre o relaxare placuta cu fete profesioniste in arta masajului. Vino sa te detasezi putin de problemele cotidiene, intr-un cadru discret si curat, situat intr-o vila de pe strada Baba Novac, nr 9i, **120 L;** ☎0728.702.675/ 0766.238.084 massage.excess@yahoo.com

5. **Adina,** satena reala, slim ofer masaj de relaxare intr-un ambient placut si discret, mai multe detalii la telefon, zona Militari Residence. **200 L;** ☎0727.298.366

6. **Adina,** Unirii, cu experienta in arta masajului ofer masaj erotic domnilor maturi si manierati in conditii de discretie si curatenie, locatie centrala, program l-s 10-20, Unirii, **300 L;** ☎0748.140.321/ 0733.709.046

7. **Adinna** si Laura, masaj disponibile din nou pt cei inca interesati care fie ne-au vizitat deja si vor sa revina fie au avut intentia dar nu au reusit inca. Aceeasi zona Unirii, acelasi program 12.00-20.00, acelasi numar. **500 L;** ☎0743.802.195

8. **Adorabila** si reala 100%, sunt o femeie frumoasa si sociabila te invit sa savurezi un masaj de calitate intr-un cadru discret. 1.75, 50, 26 ani. ☎0732.789.180

9. **Alegerea** perfecta pentru un masaj erotic. Suna cum si alege cel mai bun serviciu de masaj erotic din Bucuresti, 8 domnisoare asteapta sa te rasfete intr-o oaza de lux, liniste si placere din centrul capitalei. ☎0732.889.966/ 021.316.88.38

10. **Alessya** bruneta, masaj, buna sunt noua in orasul tau, ofer si cer discretie, vino si in cearca-ma sa vezi ce fac si nu o sa-ti para rau, sunt non stop call me baby, Zona Barbu Vacarescu **80 L;** ☎0732.065.059

11. **Alex** maseur, ofer masaj total de relaxare, body massage, corp la corp, tanar 34 ani, 180, 95 kg. Pentru doamne,-re, cupluri, domni. La hotel si domiciliu, cat si la mine zona P-ta Romana. Nu privat, SMS. Nu sex. **119 L;** ☎0772.734.011 celest.terapy@yahoo.es

12. **Alexia,** Daria, Emy, Sorina, Izza, Raluca, Eva, Alina, Corina, Sasha, Ana, Vicky sunt cateva din numele fetelor existente in salonul nostru de masaj, situat in Bucuresti, strada Baba Novac, o locatie de lux, situata la vila. Discretie, lux, calitate, **120 L;** ☎0728.702.675/ 0766.238.084 massage.excess@yahoo.com

13. **Alice,** blonda matura, eleganta ofer masaj de relaxare si tonifiere la domiciliul meu. Discretie maxima, singura in locatie, poze reale 100%. Bulevard Dimitrie Cantemir, Budapesta, Tineretului, **100 L;** ☎0767.752.256/ 0730.967.399

14. **Alina** 36, Republica Moldova, Sunt o doamna draguta cu bun simt 1.70, 58 kg, ofer masaj de relaxare, mai multe detalii la tel., zona Universitate, ☎0742.401.801 Popa_popa@yahoo.com

15. **Alyna,** 30 ani, 150 lei ora Una dintre putinele maseuze care au poze reale, asta pentru ca te respect pe tine domnul meu si iti fac pe plac, sa te relaxez cu diferite tehnici de masaj, locuiesc singura, zona metrou Timpuri Noi. **150 L;** ☎0729.797.491 frumoasa_alina20@yahoo.com

16. **Am** revenit, bucura-te de un masaj adevarat, calitate, realizat de o d-na tehnician maseur, prin relaxare, tonifiere, terapeutice, shiatsu, reflexo, sauna, aparate recuperare si slabit, curatenie, Crangasi. Nu ofer sex de niciun fel. **130 L;** ☎0731.515.140

17. **Ambianta** si rafinament, daca esti in cautarea unui loc de relaxare, salonul nostru este alegerea perfecta deoarece calitatea este cuvantul care ne defineste. **120 L;** ☎0732.545.457

18. **Ambianta** si rafinament. Cauti ceva inedit, cauti sa te detasezi de problemele cotidiene? Te asteptam alaturi de fete superbe, experte in arta masajului erotic, cu bun simt, senzuale, atente la dorintele tale, salon lux, **120 L;** ☎0766.238.084/ 0728.702.675 massage.excess@yahoo.com

19. **Ana** Mcdonald, Cismigiu, noua in zona, ofer masaj de relaxare la domeniul meu sau la hotel pentru un masaj de relaxare pentru mai multe detalii suna-ma, nu vei regreta. **40 L;** ☎0728.668.042

20. **Ana,** Izza, Vicky, Emy, Sorina, Diana, Eva, Sasha, Raluca sunt cateva din numele fetelor existente in salonul nostru, situat pe strada Baba Novac, nr 9i. Tandrete si pasiune, rasfat si relaxare, calitate si lux gasesti doar aici, **120 L;** ☎0728.702.675/ 0766.238.084 massage.excess@yahoo.com

21. **Anca** noua in zona si in locatie, blonda cu poze reale, 1.70 cu 65 kg, 33 de ani, vreau sa ofer tuturor domnilor cu bun gust masaj de relaxare plin de surprize, zona Zepter, **50 L;** ☎0774.927.889

22. **Anca,** noua in zona si in locatie, blonda cu poze reale, 1.70 cu 65 kg, 33 de ani, vreau sa ofer tuturor domnilor cu bun gust masaj de relaxare plin de surprize, zona Zepter, **50 L;** ☎0774.927.889

23. **Andra,** Magheru bruneta siliconata, poze reale, confirm cu tatuajele, ofer masaj de relaxare si erotic Imai multe detalii la telefon **100 L;** ☎0799.055.923

24. **Andreea,** Buna, Andreea este numele meu si sunt aici doar pentru tine. Iti pot oferi tot ceea ce-ti doresti, masaj de neuitat. Ma deplasez si la hotel. **100 L;** ☎0769.956.771

25. **Andreea,** miniona matura selectiva, ofer masaj de relaxare det suplimentare la tel, zona Unirii Horoscop, **120 L;** ☎0767.823.794/ 0734.323.084

26. **Andreea,** Piata Victoriei sau Universitate educata, stilata, rabdatoare, cu experienta, ofer masaj de relaxare, intr-un cadru placut, curat, discret, Piata Unirii, Universitate, Romana, ☎0727.035.770

27. **Andreea,** Universitate-Piata Victoriei rabdatoare, educata, stilata, cu experienta, ofer masaj de relaxare, intr-un cadru placut, curat, discret, Piata Unirii, Universitate, Romana, ☎0727.035.770

28. **Ariana,** masaj erotic Te astept pentru a te rasfata cu un masaj ales de tine in functie de preferinte intr-un salon de lux. **200 L;** ☎0727.646.456 royalplace.massage@gmail.com

29. **Artemis** Masaj Bucuresti Salon de masaj erotic Artemis Masaj te invita in lumea placerilor www.masajclub.ro ☎0727.861.111

30. **Atingeri** pasionale. Masajul erotic oferit de tinerele noastre maseuze este unul dintre primele si simplele mijloace descoperite pentru alinarea suferintelor, rasfatarea trupului si a sufletului intr-o ambianta incitanta, **120 L;** ☎0766.238.084/ 0728.702.675 massage.excess@yahoo.com

31. **Atingeri** patimase. Bucura-te de cele mai diversificate tipuri de masaj sub actiunea uleiurilor esentiale intr-o atmosfera calda, intima si senzuala doar in locatia noastra de lux, localizata pe Strada Traian, nr. 254, **120 L;** ☎0720.525.253/ 0769.850.950

32. **Berceni,** tanara slim, noua in domeniu, ofer masaj de relaxare intr-un ambient placut domnilor generosi. Va astept cu drag ☎0737.643.223

33. **Berceni,** Cultural, Alexandru Obregia, 24 ani, 80 lei, 120 lei ora, ofer servicii de de calitate, locuiesc civilizat bloc stradal Berceni Alexandru Obregia, Cultural, te astept cu placere, sunt disponibila, nu iti pierzi timpul, merita. **80 L;** ☎0757.563.517

34. **Best** erotic massage in Bucharest. Try now our famous erotic massage service. Find us downtown Bucharest. Noblesse Unic Private Massage & Spa, safe, reliable, good value for money. 15 beautiful girls, open daily, CC accepted, WhatsApp. **50 €;** ☎0727.148.861 contact@private-massage.ro

35. **Bianca** Rond Alba Iulia Buna te astept la mine in locatie pentru a avea parte de un masaj de relaxare facut pe tot corpul cu atentie, fara graba, pentru mai multe informatii suna- ☎0759.116.309

36. **Bianca,** maseuza cu experienta te astept intr-un ambient discret si curat pentru a te relaxa pe deplin. Nu vei regreta alegerea facuta, doar un telefon ne desparte, ☎0759.078.168

37. **Blonda** noua in zona Diham, Delfinului, blonda reala. Eleganta si discreta 29 de ani, 1,70 cm, 55 kg, ofer masaj de relaxare intr-un ambiant placut. ☎0768.385.427 secretelevietii91@gmail.com

38. **Blonduta** doar deplasari, Vin la tine pentru a te rasfata cu un masaj de calitate foarte deosebit mai multe detalii la tlf, ☎0731.536.906

39. **Blonduta** sexy Buna, am 25 de ani, sunt o blonduta micuta si jucausa, te astept in compania mea, pentru un masaj de neuitat, pupici, Calea Mosilor, sector 2 ☎0768.013.906

40. **Bruneta** 31 ani ofer masaj de relaxare la domiciliul meu, pt. detalii suna-ma, zona piata Muncii; **100 L;** ☎0737.184.035

41. **Bruneta** Atenta la dorintele tale, te astept la un masaj de relaxare de neuitat. **60 L;** ☎0765.838.798

42. **Bruneta** efectuez masaj de relaxare intr-o atmosfera calda si placuta. Mai multe detalii la tel. Zona Dristor, **60 L;** ☎0763.978.947

43. **Bruneta** finuta, cu bun simt, ofer masaj de relaxare domnilor discreti si educati, zona Dristor, **60 L;** ☎0733.782.676

44. **Bruneta** noua in zona Buna sunt Ana! Sunt o fata dulce si pasionala te astept pe tine domn educat la mine pt un masaj de milioane. ☎0765.337.280 Teleportata@gmail.com

45. **Bruneta,** tanara si discreta iti ofer masaj de relaxare in locatia mea curata. Sunt dulce, zambitoare si plina de viata. Pozele sunt reale iar mai multe detalii iti pot oferi la tefeon. ☎0730.280.441

46. **Bucur** Obor, doamna 42 ani ofer masaj de relaxare, singura in locatie, mai multe detalii la telefon. **50 L;** ☎0785.221.511

47. **Budapesta,** Tineretului, noua in zona, masaj Buna dragul meu. Daca te-ai saturat de poze false si de fete grabite. La mine nu este cazul, sunt 100% fata din poze, mereu cu zambetul pe buze si atenta la cerintele tale contacteaza-ma, **100 L;** ☎0725.042.896 Gindacdorinadorina@gmail.com

48. **Buna** Suntem 2 fete jucause 19 si 26 te asteptam intr-o locatie de lux sa iti facem ziua mai frumoasa, fantezi, masaj erotic, dus impreuna. Putem veni si la hotel. Mai multe detalii la tel. ☎0738.492.553

49. **Buna** Suntem 2 fete jucause 19 si 26 te asteptam intr-o locatie de lux sa iti facem ziua mai frumoasa, fantezii, masaj erotic, dus impreuna. Putem veni si la hotel. Mai multe detalii la tel., ☎0738.352.753/ 0738.492.553

50. **Buna** noua in zona, Piata Unirii te astept la mine sau pot veni la hotel. Bruneta 19 ani dulce, slim, fantezi, masaj, dus impreuna.Suna-ma te pup **200 L;** ☎0738.492.553

51. **Buna** sunt Ana 22 de ani, simpatica de dulce, te astept in locatia mea centrala, Unirii pentru a-ti oferi clipe de neuitat, suna-ma. Sau pot veni la tine sau hotel. Call me bby xx im waiting for you ☎0738.492.553

52. **Buna** sunt Ana 22 de ani, simpatica de dulce, te astept in locatia mea centrala, Unirii pentru a-ti oferi clipe de neuitat, suna-ma. Sau pot veni la tine sau hotel. Call me bby xx im waiting for you ☎0738.352.753

53. **Buna** sunt Ana 22 de ani, simpatica de dulce: te astept in locatia mea centrala, Unirii pentru a-ti oferi clipe de neuitat, suna-ma te pup sau pot veni la tine sau hotelCall me bby xx im waiting for you ☎0738.492.553

54. **Buna** sunt Ana 22 de ani, simpatica de dulce: te astept in locatia mea centrala, Unirli pentru a-ti oferi clipe de neuitat, suna-ma te pup sau pot veni la tine sau hotel:Call me bby xx im waiting for you. ☎0738.492.553

55. **Buna** sunt Ana 22 de ani, simpatica de dulce: te astept in locatia mea centrala, Unirii pentru a-ti oferi clipe de neuitat, suna-ma te pup: Sau pot veni la tine sau hotel. Call me bby xx im waiting for you; ☎0738.492.553

56. **Buna** sunt Ana 22 de ani, simpatica de dulce: te astept in locatia mea centrala, Unirii pentru a-ti oferi clipe de neuitat, suna-ma. Sau pot veni la tine sau hotel. Call me bby xx im waiting for you ☎0738.492.553

57. **Buna** sunt Ana 22 de ani,simpatica de dulce, te astept in locatia mea centrala, Unirii pentru a-ti oferi clipe de neuitat, suna-ma. Sau pot veni la tine sau hotel. Call me bby xx im waiting for you ☎0738.492.553

58. **Buna** sunt Yasmin Bruneta focoasa 18 ani. Te astept la mine in locatie sa te rasfat in tainele masajului, dus asistat, atingeri mangaieri senzuale. Vino sa iti arat cel mai bun masaj cu siguranta vei reveni. Te astept, pup, ☎0738.352.753

59. **Buna,** masaj vrei sa te relaxezi dupa o zi de munca, suna-ma. Sunt o blonda matura, 36 de ani, finuta, draguta si cu mult bun simt, pt. detalii suna-ma. Nu rasp la privat si mes. Nu sunati inutil daca nu sunteti interesati **70 L;** ☎0764.296.622 Mireluta@gmeil.com

60. **Buna,** te asteptam, Piata Uniri suntem 2 fete jucause 19 si 26 te asteptam intr-o locatie de lux sa iti facem ziua mai frumoasa, fantezii, masaj erotic, dus impreuna. Putem veni si la Hotel. Mai multe detalii la tel. Te pup ☎0738.492.553

61. **Casatorit,** barbat 35 ani, 170 cm, 80 kg, deschis, sociabil, ochi verzi, pentru doamne plinute cu forme care vor sa fie relaxate cu un masaj, totul din placere, pasional, tandru mai multe detalii la tel ofer seriozitate. ☎0762.752.428 alzdnd@yahoo.com

62. **Cauti** ceva inedit, am creat special pentru tine un loc incantator, curat, sigur si discret. Salonul cu cele mai frumoase si senzuale fete din Bucuresti te asteapta intr-o atmosfera senzuala si plina de erotism, **120 L;** ☎0732.545.457

63. **Cauti** lux si calitate, lasa-te invaluit de atingerile senzuale ale unei tinere maseuze experta in arta masajului erotic dornica sa-ti ofere cele mai memorabile clipe, doar in incinta salonului Dessiree Masaj, **120 L;** ☎0720.525.253

64. **Cel** mai nou salon din Bucuresti daca esti in cautarea unui loc de relaxare, salonul nostru este alegerea perfecta deoarece calitatea este cuvantul care ne defineste. Cele mai frumoase si dulci maseuze te asteapta. **120 L;** ☎0720.525.253 desiree.masaj@yahoo.com

65. **Clipe** de neuitat Buna, cauti doamna matura alaturi de care sa uiti de stres si de problemele cotidiene, te invit in compania mea pentru un masaj de relexare. Sunt o doamna matura si bine educata, curata si disreta, ☎0720.969.645

66. **Clipe** de vis Lasa-te purtat intr-o lume a placerilor erotice, invadata de muzica relaxanta, alaturi de tinere maseuze dornice sa-ti ofere clipe de neuitat intr-un ambient intim si senzual. Puteti apela, **120 L;** ☎0732.545.457/ 0720.525.253

67. **Corina** draguta si sociabila te astept in locatia mea curata si discreta pt un masaj de relaxare plin de surprize. Poze reale si recente, pt mai multe detalii contacteaza-ma, zona Titan, bd. Theodor Pallady. **80 L;** ☎0734.477.470

68. **Corina** tanara draguta cu forme placute te astept la un masaj de relaxare intr-o locatie curata si discreta. Titan, Bld Theodor Pallady, **80 L;** ☎0734.477.470

69. **Corina,** masaj, 19 ani, esti satul de poze false si si masaje neplacute. Atunci eu sunt exact ceea ce cauti, la mine orice vis sau fantezie devine realitatesuna-ma sa stabilim o intalnire. Piata Sudului ca si zona. **100 L;** ☎0749.867.877

70. **Cosmetica** si masaj de relaxare, Budimex, ofer servicii de masaj de relaxare/somatic/anticelulitic/reflexo la domiciliul meu, locatie de lux, conditii deosebite, discretie si comfort, epilari cu ceara/crema/tuns/pensat. Rog seriozitate. **150 L;** ☎0761.914.506 panzacos@live.com

71. **Cosmetica** si masaj de relaxare, Budimex, ofer servicii de masaj de relaxare/somatic/anticelulitic/reflexo la domiciliul meu, locatie de lux, conditii deosebite, discretie si comfort, epilari cu ceara/crema/tuns/pensat. Rog seriozitate. **150 L;** ☎0761.914.506 panzacos@live.com

72. **Cristina** bruneta cu bun simt ofer masaj de relaxare la domiciliul meu, pt detalii suna-ma. Zona piata Muncii **100 L;** ☎0737.184.035

73. **Cristina** masaj de calitate pt. domnii care se respecta si stiu sa aprecieze calitatea. Detalii suplimentare la tel. Titan, Bd. Theodor Pallady; **60 L;** ☎0732.721.047

74. **Cristina,** bruneta cu bun simt, ofer masaj de relaxare la domiciliul meu, pt detalii suna-ma. Zona piata Muncii, **100 L;** ☎0737.184.035

75. **Cristina,** bruneta cu bun simt, ofer masaj de relaxare la domiciliul meu, pt detalii suna-ma. Zona Piata Muncii. **100 L;** ☎0737.184.035

76. **Cristina,** domnisoara draguta si sociabila ofer masaj de relaxare la domiciliul meu domnilor care stiu sa aprecieze calitatea. Detalii suplimentare la telfon. Titan, bd. Theodor Pallady. **60 L;** ☎0732.721.047

77. **Cristina,** bvd Tineretului, masaj, buna sunt Cristina si sunt noua in domeniu am varsta de 21 de ani, miniona destul de slim cu forme placute te astept cu drag in locatia mea de pe bvd tineretului fac si deplasari **70 L;** ☎0739.170.850

78. **Cristina,** Claudia, Madalina, Miruna, Laura, si colegele te asteapta intr-o vila de lux unde vei descoperi cele mai frumoase domnisoare. Poze reale 100%. Zona Domenii. La Exclusive Masaj este locul ideal pentru un masaj perfect **150 L;** ☎0765.533.828/ 0731.728.813

79. **Curata,** discreta si educata, curata, discreta si educata iti pot oferi clipe relaxante in locatia mea. Micuta dar draguta si vesela iti pot relaxa mintea si corpul. Pozele 100% reale. Detalii suplimentare la telefon. ☎0755.948.888

80. **Daria** Maseuza de care ai nevoie, te astept intr-un mediu placut si linistit sa te destind cu un masaj de calitate. Unirii-Zepter, **50 L;** ☎0734.025.914

81. **Daria** Piata Veteranilor, ofer masaj de calitate domnilor genorosi cu bun simt in locatia mea de lux. Igiena si discretie maxima. Piata Veteranilor, Cora Lujerului, Militari, sector 6, **70 L;** ☎0733.566.342

82. **Denisa** 28 ani domnisoara cu experienta iti ofer masaj de relaxare, cervical, lombar, prostatic pe masa de masaj intr-un ambient placut si relaxant. Titan, bld Theodor Pallady, **60 L;** ☎0723.192.086

83. **Denisa,** miniona cu forme placute te astept intr-o locatie curata si discreta pt a-ti oferi masaj de relaxare. Titan, Theodor Pallady. **60 L;** ☎0723.192.086

84. **Deplasari** blonduta Vin la tine pentru a iti oferi un masaj deosebit mai multe detali la tel. ☎0731.536.906

85. **Dessiree** Masaj a creat pentru tine un loc incantator, curat, sigur si discret. Salonul cu cele mai frumoase fete din Bucuresti te asteapta intr-o atmosfera placuta sa descoperi arta masajului de relaxare, **120 L;** ☎0763.371.313/ 0732.545.457 desiree.masaj@yahoo.com

86. **Dessiree** Masaj Atingerile tinerelor noastre domnisoare te vor face sa vibrezi de placeri nebanuite, te vor duce pe culmile extazului si toate astea intr-o atmosfera de basm, locatie de vis, calda, intima. Te astept, **120 L;** ☎0720.525.253/ 0732.545.457

87. **Dessiree** Masaj, masajul erotic oferit de tinerele noastre maseuze este unul dintre primele si simplele mijloace descoperite pentru alinarea suferintelor, rasfatarea trupului si a sufletului intr-o ambianta incitanta. **120 L;** ☎0732.545.457/ 0769.850.950

88. **Dessiree** Masaj, alege calitatea masajului de relaxare facut de fete profesioniste, cu uleiuri aromatice intr-un ambient de vis. Te asteptam intr-o locatie curata si discreta, unde vei mai reveni. Strada Traian 254, **120 L;** ☎0732.545.457/ 0769.994.064 dessiree.masaj@yahoo.com

89. **Diana** bruneta focoasa 20. Te astept la mine in locatie sa te rasfat in tainele masajului,dus asistat,atingeri mangaieri senzuale.Vino sa iti arat cel mai bun masaj cu siguranta vei reveni. Te astept pup ☎0738.352.753

90. **Diana,** noua in zona Diham, Diana, am 23 de ani, sunt o tipa care stie ce vrea si care stie sa se faca placuta, te astept in loca?ia mea unde este discretie maxima, pt momente unice de masaj, nu ezita sa ma suni, **60 L;** ☎0728.371.104

91. **Din** Ucraina cu experienta Te astept la mine intr-o locatie discreta si curata la un masaj de relaxare fara graba, atenta la detalii, cu bun simt. Mai multe detalii la tel., ☎0758.804.949 Popa_popa@yahoo.com,

92. **Doamna** casatorita, stilata, masaj de relaxare la domiciliul meu. Mai multe detalii la tel. ☎0722.966.960

93. **Doamna** frumoasa 30 ani te invit la mine acasa la un masaj de relaxare, zona centrala, discret si curat. Mai multe detalii te astept cu un telefon, **100 L;** ☎0728.890.998

94. **Doamna** 36, doamna zona Metrou Titan, ofer masaj de relaxare intr-un mediu discret si cochet; **100 L;** ☎0739.345.285 gabrielaroman425@gmail.com

95. **Doamna** 38 de ani, 1.75 m, 60 kg, ofer masaj de relaxare la domiciliul meu sau deplasare. Mall Vitan, Dristor **200 L;** ☎0735.395.398 dia_rr@yahoo.com

96. **Doamna** atragatoare si sexy ofer masaj de relaxare intr-o locatie de vis, zona Titan. **100 L;** ☎0739.345.285 gabrielaroman425@gmail.com

97. **Doamna** eleganta, sani mari, hai sa te alint, eleganta, pasiune, erotism, masaj erotic in compania unei doamne mature atenta la dorintele dvs. intr-un mediu discret, placut. La tel, pt. 15 min. Seriozitate **100 L;** ☎0729.679.746

98. **Doamna** matura 36 de ani ofer masaj de relaxare la domicilul meu sect 3 poze reale te astept pup. **60 L;** ☎0739.204.782

99. **Doamna** matura 39, noua in zona, sunt o doamna educata, comunicativa cu foarte multa experienta, vino sa descoperi adevarata placere. Vei fi pe deplin multumit si iti vei dori sa revi cu placere. Ofer masaj total. **150 L;** ☎0732.198.207

100. **Doamna** matura 42, noua in zona, poze noi ia-ti o pauza bine meritata si vino sa descoperi adevarata placere alaturi de o doamna matura cu foarte mult bun simt. Ofer masaj total de calitate. Nu vei regreta alegerea facuta. ☎0732.198.230

101. **Doamna** matura, Alexandra, 34 ani, draguta, mereu cu zambetul pe buze, te astept la un masaj total de relaxare la domiciliul meu curat si discret. **40 L;** ☎0769.644.745

102. **Doamna** matura, amabila si cu zambetul pe buze ofer masaj terapeutic si relaxare, daca vrei rasfat te astept. Dristor,. **100 L;** ☎0735.521.454

103. **Doamna,** 32 ani rabdatoare, dulce si sexy, te astept pe tine domn generos la un masaj de relaxare bine meritat **100 L;** ☎0749.346.072

104. **Domenii,** vila de lux, te asteptam la noi intr-o locatie de lux sa descoperi pasiunea masajului erotic. Impreuna vom atinge culmile placerii intr-o ora de neuitat. Suntem tot ceea ce cauti. Zona Domenii. **150 L;** ☎0765.533.828/ 0731.728.813

105. **Doua** fete jucause Vrei masaj la 4 maini? Te asteptam masaj total pe parcursul unei ore locatie discreta servicii de cea mai buna calitate fara graba esti un domn care apreciaza calitatea? suna-ne, **100 L;** ☎0734.594.995

106. **Dristor,** noua in zona Buna sunt Andreea, am38 de ani, 167 cm, 60 de kg, sociabila si placuta, ofer masaj de relaxare si tonifiere domnilor manierati **60 L;** ☎0721.966.703 Raduiulia83@gmail.com

107. **Dristor,** noua in zona ta, noua in zona Dristor, te invit in compania mea pentru un masaj de relaxare de neuitat, suna-ma si nu vei regreta. **100 L;** ☎0727.525.886/ 0727.525.886

108. **Due** ore miglior massaggio erotico & spa a Bucarest Prova il nostro famoso servizio di 120 minuti spa massaggi erotici. Trovaci nel centro di Bucarest Noblesse Unic Massage & Spa, sicuro, affidabile, con bon prezzo. 15 belle ragazze. WhatsApp **105 €;** ☎0727.148.861 contact@private-massage.ro

109. **Dulce** sau amar, buna ma numesc Alina am 27de ani ofer clipe de vis, masaj erotic, masaj de relaxare, pentru mai multe detalii suna-ma. Garantez revenirea. Nu raspund la apelantii ascunsii sau sms, kiss **150 L;** ☎0768.088.757

110. **Erotic** Massage Bucharest Sweet Touch is the ideal place for gentlemen looking for a place full of sensuality, elegance, luxury and discretion. Our masseuses will make you experience the most beautiful and sensual moments. **50 €;** ☎0784.522.572/ 0751.770.600 salonsweettouch@yahoo.com

111. **Estera** 50 ani plus, doamna adevarata, stilata, rafinata, culta, selectiva. Locatie de lux. Fara graba. Garantez eficienta si igiena, amanunte pe Google, ☎0724.184.287

112. **Eva,** Natasha, Vichy, Raluca, Michy, Izza, Vera, Emy, Sorina, Sasha sunt cateva nume ale fetelor din salonul nostru. Cauti pasiune si extaz, discretie si lux, calitate si igiena? Aici este locul perfect pentru a beneficia de un masaj extraordinar, **120 L;** ☎0728.702.675/ 0766.238.084 massage.excess@yahoo.com

113. **Excess** Massage va invita sa va relaxati intr-un loc incantator, elegant, sigur si discret. Salonul nostru va ofera o gama variata a serviciilor de masaj: relaxare, terapeutic, body, erotic **120 L;** ☎0763.369.660

114. **Favorit** satena stilata, 37 de ani, ofer masaj numai la domiciliul meu d-lor discreti si generosi. Locuiesc singura intr-o garsoniera, am 64kg, 1.68 m, mai multe detalii la tel., este loc de parcare **60 L;** ☎0731.784.820

115. **Fete** noi, locatie lux, simte atingerile patimase ale tinerelor noastre maseuze in timp ce te rasfata, implinindu-ti fanteziile doar prin tehnici specifice care apartin tainelor erotice ale masajului, oferindu-ti placere, **120 L;** ☎0728.702.675/ 0728.702.675 massage.excess@yahoo.com

116. **Fete** pentru tine alegem pentru tine numai maseuze frumoase, sexy si de calitate. **150 L;** ☎0770.363.188

117. **Fete** pt salon masaj clientela straina caut cateva fete pentru asociere in vederea deschiderii unui salon masaj erotic, cu clientela exclusiv straina. Detin cunostinte vaste in promovare si marketing, detin cunostinte vaste in domeniu. **2.000 L;** ☎0760.941.857

118. **Forme** rubensiene, noua in zona Tineretului Roxana maseuza cu experienta, prima zi in zona Tinetetului, te astept sa-ti ofer cel mai bun masaj pt o relaxare dupa o zi stresanta la birou. **100 L;** ☎0729.704.411

119. **Forme** rubensiene, tanara, 100% reala, metrou Tineretului. Ofer cel mai bun rasfat relaxandu-te prin cel mai bun masaj dupa o zi incordata la birou. Singura in locatie, poze reale **100 L;** ☎0727.473.787

120. **Fotomodelele** de la Royal Place Massage va asteapta Fotomodele noastre va asteapta pentru a va relaxa la cel mai bun salon de masaj erotic **200 L;** ☎0727.646.456 royalplace.massage@gmail.com

121. **Frumoasa** si jucausa 33 ani, ador ceea ce fac calitatea, eleganta si rabdarea sunt cele care ma definesc. Ofer masaj de relaxare si diverse pe parcursul unei ore, fara graba; **200 L;** ☎0732.789.181

122. **Garantez** pozele reala 100%, 22 de ani, te astept la mine sa iti ofer servicii de masaj de relaxare cu uleiuri rafinate. Suna-ma, pentru mai multe detalii, ☎0737.865.414

123. **Haifa** Masaj Vrei clipe de neuitat? Un masaj erotic nud ? Ai dorinte ascunse ? Hai la noi te invitam, **120 L;** ☎0760.454.213

124. **High** class, top! maseuza, reala 100%, care iti poate oferi acel masaj de relaxare de care ai nevoie atunci cand vrei sa scapi de stresul acumulat sau de rutina zilnica. Locatie centrala, discretie, igiena, loc. sg., **400 L;** ☎0728.719.754 frumoasa_alina20@yahoo.com

125. **Incita-ti** imaginatia alaturi de trupuri apetisante Nadira Massage iti va incita imaginatia, alaturi de trupurile apetisante ale tinerelor noastre domnisoare, care iti vor oferi atingeri senzuale si mangaieri lascive. **180 L;** ☎0724.128.029

126. **Inna** buna sunt Inna sunt finuta amuzanta si dulce, noua pe site am 18 ani. Iti ofer clipe de neuitat alatur

PRESTĂRI SERVICII

175. **Masaj** tantric relaxare, detasare, evadare, combinand linistea si armonia, cele mai placute momente din viata ta.Fac ?i deplas?ri la hotel. **100 L;** ☎0728.590.833

176. **Masaj** tantric pasional, rasfat in jacuzzi Va asteptam sa va relaxati corpul si mintea, intr-o locatie ce provoaca dependenta. Armonia oferita de noi o sa va ajute sa simtiti adevarata placere a masajului erotic sau jacuzzi cu mai multe fete. **200 L;** ☎0731.398.991/ 0751.770.600 salon-sweettouch@yahoo.com

177. **Masaj** tantric pentru barbati, femei si cupluri Temple of Bliss massage va ofera o noua perspectiva intr-o lume care promoveaza sexualitatea agresiva. Noi va propunem un masaj relaxant si revigorant care va va face sa priviti masajul senzual altfel **180 L;** ☎0787.571.747 templeofblissbucharest@gmail.com

178. **Masaj** total de relaxare si intretinere doar pentru doamnele care stiu ce vor si ce este relaxarea adevarata, pe masa masaj cu ulei de masline si uleiuri esentiale, betiaoare parfumate indiene, muzica chillot, lumanari parfumate multicolore, **99 L;** ☎0772.734.011

179. **Masaj** total, Bruneta ☎0764.226.259

180. **Masaj** total, bruneta jucausa, masaj total de relaxare, atenta la cerintele tale fara fite si rabdatoare te ast la mine ☎0765.337.280 secretelevietii91@gmail.com

181. **Masaj,** maseur profesionist ofer masaj de relaxare terapeutic si sportiv pt. domni si doamne. Masajul se face pe masa de masaj, cer si ofer seriozitate, zona Baba Novac. **100 L;** ☎0785.391.241

182. **Masaj,** new blond in orasul tau o blonda focoasa, reala 100%. Te astept la mine in locatie sau pot veni la hotel, ofer servicii de calitate domnilor generosi si manierati. Discretia este maxima ! Pentru mai multe detalii la telefon. **80 L;** ☎0731.882.442

183. **Masaj,** Pantelimon, masaj suedez (general) de relaxare intr-o locatie deosebita. (zona metrou Pantelimon). Maseur profi (barbat). Pret 100 lei sedinta de 60 minute. **100 L;** ☎0723.278.213 tudorgabrielmihai@gmail.com

184. **Masaj,** pasiune si extaz, seductie erotica cu domnisoare sexy si atragatoare intr-o atmosfera intima si relaxanta. Vei simti rasfatul oferit de catre o domnisoara experta in arta pasiunii, dornica sa-ti relaxeze trupul. **120 L;** ☎0728.702.675/ 0766.238.084 massage.excess@yahoo.com

185. **Masaje** de relaxare pentru femei serviciu profesional de masaj de relaxare, conversatii relaxante si distractive. Discretia primeaza, respectul ramane intact. Va astept la locatia din Nicolae Grigorescu sau deplasare la locatia ta **80 L;** ☎0760.070.652 geobuc86@yahoo.com

186. **Masajul** perfect, sector 3 buna iubitule, suna-ma si vino sa te relaxezi cu o sedinta placuta de masaj, hidratez si stimulez pielea ta, ai parte de respect si vreau sa te simti bine primit. **250 L;** ☎0721.609.296

187. **Matura** 34 doamna matura cu bun simt si zambitoare ofer masaj de relaxare si body masaj domnilor cu bun simt si educati. Zona Unirii- Zepter, **60 L;** ☎0734.025.749

188. **Matura,** varsta 42, zona Piata Romana Locatie langa A. S. E., la intersectie cu Calea Dorobanti 60 sau 120/h. **60 L;** ☎0754.958.709

189. **Militari** Residence, siliconata, slim cu bun simt ofer masaj de relaxare la domiciliul meu domnilor manierati si generosi, Poze reale, **200 L;** ☎0724.604.731

190. **Mircea** Voda Camera de Comert Rebeca 21 de ani, 1,60 m, ofer mesaj de relaxare la domiciliu meu, rog si ofer seriozitate. discretie si igena maxima. Anunt valabil doar pentru. domni maturi si seriosi. Poze reale **70 L;** ☎0732.602.091 Mirabelatudose17@gmail.com

191. **Mircea** Voda, Andra, 21 de ani, sexi frumoasa si rabdatoare, te astept la mine pentru un masaj de relaxare cum nu ai mai vazut. Poze 100% reale, pentru mai multe detalii la telefon. Cer si ofer seriozitate. **70 L;** ☎0721.771.041

192. **Mircea** Voda, Laura 20 de ani, sexi si atragatoare, te astept la mine pentru un masaj de relaxare, fara graba, poze 100% reale, vino sa te convingi. Mai multe detalii la telefon, **70 L;** ☎0723.714.988

193. **Mirela,** ofer masaj de relaxare intr-un ambient placut la domiciliul meu. Titan, Bd. Theodor Pallady, **60 L;** ☎0736.549.922

194. **Mister** si seductie, lux si calitate Masajul erotic oferit de tinerele noastre maseuze este unul dintre primele si simplele mijloace descoperite pentru alinarea suferintelor, rasfatarea trupului si a sufletului intr-o ambianta incitanta, **120 L;** ☎0720.525.253/ 0732.545.457

195. **Nadira** Massage cel mai nou salon din Bucuresti Nadira Massage, cel mai nou salon din Bucuresti, a fost creat special pentru tine, pentru ati indeplini fanteziile, prin tehnici specifice masajului. **180 L;** ☎0724.128.029 mihainick@gmail.com

196. **Nadira** Night Club & Massage Our appetizing ladies, experts in the art of erotic massage, are keen to give you memorable moments through sensual touches and caresses lascivious in a relaxing environment. For more details call us, **180 L;** ☎0724.128.029

197. **Nadira** Night Club & Massage te invita la o seara incendiara cu un pahar si un masaj alaturi de trupurile apetisante ale tinerelor noastre domnisoare, **180 L;** ☎0724.128.029 mihainick@gmail.com

198. **New** in zona Buna noua in zona te astept pentru ati efectua un masaj de relaxare profesional, masaj body si plus alte fantezii. Pentru mai multe detalii la telefon. Militari Gorjului. ☎0756.379.347

199. **New** in zona Buna sunt Oana noua in zona, ofer masaj de relaxare promit sa te satisfac alaturi de mine te vei detasa de la probleme, poze reale Militari Gorjului. ☎0752.647.681

200. **Noua** in zona Mihai Bravu Kaufaland Buna sunt Amalia am 32 de ani 170 cm 60 kg te invit la in masaj total de relaxare domniilor manierati pentru a-ti oferi clipe de neuitat, te astept, pentru mai multe detalii suna-ma. **50 L;** ☎0763.806.494

201. **Noua** in zona Militari Sunt o fata sexy, senzuala si foarte pasionala ofer masaj de relaxare domnilor generosi, nu ezita sa ma suni, poze reale, Militari Gorjului; ☎0735.557.965

202. **Noua** in zona Titan, Nicolae Grigorescu, te astept in locatia mea curata si discreta pentru un masaj de relaxare de neuitat,atenta la dorintele tale, fara fite. Te asigur ca vei reveni cu mare drag. Sunama si nu vei regreta. Pupici. **100 L;** ☎0731.741.225

203. **Numai** daca doriti masaj terapeutic sportiv atestat ventuze, masa incalzita, dus prosoape curate, cu bonus happyend, nu sex. Plaza Taberei Militari, L/D 10/20 duduita 40+. Cand ajungeti in zona sunatima Vedeti harta cu locatia exacta 100 L ora. **100 L;** ☎0736.867.134

204. **O** altfel de experienta, iti propun sa ne cunoastem incepand cu un ceai/o cafea, g, f, e, muzica in surdina, un dans, o imbratisare urmata de un rasfat prin diferite tehnici de masaj. **300 L;** ☎0739.478.856

205. **Obor,** doamna 45 ani ofer masaj de relaxare la domiciliul meu. Ofer si cer seriozitate, mai multe detalii la tel., **50 L;** ☎0764.738.593 voiculescusonya@yahoo.ro

206. **Pasiune** si tandrete Abandoneaza toate cautarile si lasa-te purtat pe culmile placerii doar la Excess Massage, de pe Strada Baba Novac 9i, locul potrivit pentru momentele tale de erotism, unde te poti destinde total **120 L;** ☎0763.369.660

207. **Pentru** domni maturi. Universitate, Romana Buna. Hai la un masaj de relaxare. Te astept in locatia mea. Zona centrala. Sec 1. Doar domni maturi 30+. **80 L;** ☎0764.206.453

208. **Placerea** ta, Lamour vrei sa maresti doza de satisfactie, alege masajul erotic la L amour. Placere unica, masaj erotic special. Vino traiesti o experienta de care fiecare barbat merita sa aiba parte, www l-amourr.ro **100 L;** ☎0738.117.156/ 0727.207.118 infolamour@yahoo.com

209. **Poze** 100% reale din locatie, Tineretului, buna, ma adresez d.lor carora le plac fetele cu forme. Sunt o fata de 25 de ani, cu bun simt si civilizata, plina de viata. Vino sa ma cunosti si sa ai parte de cel mai bun masaj. Detalii telefonic. **80 L;** ☎0729.704.411

210. **Poze** reale 100% masaj erotic, blonda maseuza reala 100% care iti pot oferi acel masaj de relaxare de care ai nevoie atunci cand vrei sa scapi de stresul acumulat. Suna-ma pentru detalii; ☎0763.163.792 Teleportata@gmail.com

211. **Poze** reale, Delia 19 ani, fitness model Te asteapt pentru a petrece o ora de neuitat prin cel mai bun masaj, I speak english, locatia este intr-o zona centrala in conditii de discretie si igiena. **200 L;** ☎0727.646.456 royalplace.massage@gmail.com

212. **Pustoaica,** 20 ani, te astept la un masaj de relaxare si multe alte surprize placute. Sunt o fire foarte calma si mereu zambitoare. Pozele imi apartin in totalitate. Te astept sa ne cunoastem. Eroii Revolutiei, **100 L;** ☎0720.014.632

213. **Pustoaica,19** ani, Tineretului Buna, Beatrice ma numesc am 19 ani sunt o fata vesela, ingrijita si cu bun simt. Confirm cu tato si cu nr de tel din poze, astazi le-am facut. Vino sa ne relaxam impreuna. Te rasfat cu un masaj de calitate; ☎0732.065.241

214. **Rasfat** fara limite doar la Excess Massage Lasa-te invaluit de atingerile senzuale ale unei tinere maseuze experta in arta masajului erotic dornica sa-ti ofere cele mai minunate clipe, doar in incinta salonului Excess Massage pe str Baba Novac, **120 L;** ☎0766.238.084/ 0766.238.084 massage.excess@yahoo.com

215. **Rasfat** si calitate Dessiree va ofera masaj erotic de calitate oferit de domnisoare superbe, experte in arta masajului erotic. Va asteptam pe str. Traian, nr. 254 (intersectia Calea Mosilor cu Mihai Eminescu), **120 L;** ☎0732.545.457/ 0769.994.064 desiree.masaj@yahoo.com

216. **Rebecca,** maseuza reala cauti noutati, in mod sigur ai gasit! Sunt o maseuza complet dezinhibata, permisiva, exact cum vrei tu! Dorintele tale pot devenii placerea mea, tot ce trebuie sa faci este sa suni ptr programare; **200 L;** ☎0732.065.889 rebecca_milf29@yahoo.com

217. **Relax** and reflexotherapy massage, all services, attitude pro customer, Bucharest near Old Town, you are welcome! Please look my video here and then you call me. Thank you. **100 €;** ☎0721.609.296

218. **Relaxare** si rasfat, Unirii cu o blonda dulce si senzuala, curata si discreta, te invit in compania mea pentru un masaj de calitate, **50 L;** ☎0729.638.963

219. **Relaxare,** discretie, singura, doamna singura draguta prin stil si calitate cu experienta in masaj terapeutic, ofer d-lor educati si manierati, sigur vei reveni detali la telefon. Militari **60 L;** ☎0735.249.949 Preda.elena74@yahoo.ro

220. **Relaxare,** discretie, singura, ac doamna matura, 35 ani, iti ofer masaj reconfortant sau tonifiant, personalizat dupa preferinte si alte surprize placute, discretie, singura, selectiva. De preferat doar domni 37+ani. Detalii la telefon **180 L;** ☎0726.925.608

221. **Rond** Alba Iulia Buna te astept la mine in locatie pentru a avea parte de un masaj de relaxare facut pe tot corpul cu atentie, fara graba, pentru mai multe informatii suna-ma, ☎0753.642.595

222. **Rond** Alba Iulia, Sara te astept pentru masaj senzual. Tanara sexy cu forme apetisante senzuala si foarte pasionala fac masaj domnilor generosi. Locatia mea este curata si cocheta, poti face dus si te astept cu prosoape, ☎0728.298.947

223. **Rond** Alba Iulia, Sara, te astept pentru masaj senzual Tanara sexy cu forme apetisante senzuala si foarte pasionala fac masaj domnilor generosi. Locatia mea este curata si cocheta, poti face dus si te astept cu prosoape ☎0728.298.947

224. **Rosse** Marie, poze reale Superba Rosse-Marie te asteapta intr-o locatie centrala de lux, curata, parfumata pentru a te rasfata cu cel mai bun masaj asa cum meriti. Prea multe vorbe sunt de prisos, te astept sa ma cunosti **200 L;** ☎0727.646.456 royalplace.massage@gmail.com

225. **Roxana** Domnisoara apetisanta, 1,70 cm te astept sa iti ofer cel mai relaxant masaj. Poze 100% reale, locatie curata si discreta. Detalii complete la telefon. Program non-stop. Zona Titan. **60 L;** ☎0720.649.968

226. **Roxana,** zona Piata Unirii Domnisoara discreta, 1.80 m inaltime, sani mari, pasionala, maseuza, ofer diverse tipuri de masaj, fantezii, d-lor discreti. Zona P-ta Unirii, foto absolut reale, **200 L;** ☎0727.572.407

227. **Sabina,** reala, bruneta eleganta, poze reale, te astept ca in foto pentru masaj relaxant si incitant, ma adresez domnilor pretentiosi, locatie centrala curata si mai ales discreta. Detalii la telefon. Titan. Diham, ☎0758.316.453

228. **Salon** lux Baba Novac Abandoneaza toate cautarile si lasa-te purtat pe culmile placerii doar la Excess Massage de pe strada Baba Novac 9i, locul potrivit pentru momentele tale de erotism unde te poti destine total, **120 L;** ☎0728.702.675/ 0766.238.084 massage.excess@yahoo.com

229. **Salon** lux Baba Novac incita-ti imaginatia alaturi de trupuri apetisante si miscari lascive, pune in practica cele mai ascunse fantezii, renunta la inhibitii si alatura-te celor mai pasionale si jucause domnisoare experte in masaj, **120 L;** ☎0766.238.084/ 0728.702.675 massage.excess@yahoo.com

230. **Salon** lux Baba Novac Seductie erotica cu domnisoare sexy si atragatoare intr-o atmosfera intima si relaxanta. La Excess Massage cele mai frumoase si talentate maseuze va pot oferi o sedinta de masaj memorabila, **120 L;** ☎0728.702.675/ 0766.238.084 massage.excess@yahoo.com

231. **Sani** mari frumosi, eleganta, pasionala, Alice, doamna matura cu sani mari, te voi alinta cu un masaj incendiar, body-erotic nud plus alte momente placute, intr-un cadru intim, discret. Seriozitate, parcare. La tel 5/15 min. **100 L;** ☎0729.443.193

232. **Satena** focoasa, masaj erotic, Obor relaxeaza-te si infierbanta-te cu mine, satena sexy, dornica de atingeri care sa te innebuneasca pe loc! N-o sa-ti mai doresti pe altcineva. Iti garantez. Te astept exact ca in fanteziile tale! **50 L;** ☎0721.985.688

233. **Servicii** de calitate, masaj sauna jacuzzi piscina Anna, kinetoterapeut, reala, selectiva ofer masaj intr-un ambiant deosebit (si la hotel) domnilor pretentiosi, care apreciaza calitatea. Ofer conditii de lux, discretie. **100 L;** ☎0737.707.384

234. **Servicii** de calitate, masaj, Bianca, noua pe sait , bruneta romantica si pasionala, nonconformista, vesela, plina de viata, ofer diverse tipuri de masaj la domiciliul meu si hotel, domnilor discreti si generosi. **100 L;** ☎0738.141.644

235. **Servicii** de calitate, masaj, sauna, jacuzzi MarylandSpa (centru spa) va ofera o gama larga de servicii senzuale adaptate pentru satisfacerea nevoilor dumneavoastra: masaj terapeutic, masaj erotic cu una sau mai multe fete, sauna jacuzzi piscina **100 L;** ☎0736.890.339

236. **Sophie,** 25 ani, 1.60 cm si 48 kg. Feminitatea si bunul simt sunt calitatile care ma caracterizeaza. Va astept la un masaj de relaxare. Poze reale, nu insista. Zona Piata Muncii, **100 L;** ☎0725.458.291

237. **Sunt** noua in zona, buna sunt Bianca am 19 ani 50 de kg inaltime 170 cm ofer masaj de relaxare domnilor generosi intr-un cadru intim nu ezita ca să nu ma suni, **60 L;** ☎0741.483.056

238. **Sunt** noua in zona, te astept pe tine domn generos sa te rasfat cu un masaj de relaxare in locatia mea discreta si curata. Titan, **80 L;** ☎0734.477.470

239. **Suntem** 3 fete dornice de nebunii. Fete dornice de nebunii Suntem 3 domnisoare dragute simpatice si jucause dornice sa iti satisfacem toate dorintele, oferim servicii de masaj, te asteptam cu ce mai mare placere sa ne cunosti. **100 L;** ☎0785.583.218

240. **Tandrete** si pasiune, daca esti in cautarea unui loc de relaxare, salonul nostru este alegerea perfecta deoarece calitatea este cuvantul care ne defineste. Cele mai frumoase si dulci maseuze te asteapta la Dessiree Masaj, **120 L;** ☎0720.525.253/ 0769.850.950

241. **Tania,** ofer masaj de relaxare domnilor seriosi si manierati care stiu sa aprecieze calitatea serviciilor oferite.Te astept in locatia mea sa traiesti clipe de neuitat alaturi de o blonda pasionala si curata. **100 L;** ☎0767.628.985

242. **Titan,** Theodor Pallady, Diana 28 de ani New vino la un masaj total, ofer servicii totale domnilor interesanti, relaxeaza-te cu un masaj erotic si fantezii la mine acasa. Sunt o bruneta discreta, placuta si atenta la toate dorintele tale, **70 L;** ☎0752.768.928 nataliaanghel9999@gmail.com

243. **Titrata** si eleganta slim 30 ani sunt o femeie extrem de senzuala, calma si vesela, ofer servicii de masaj si diverse fantezii culinare, fara graba ☎0736.015.783

244. **Unirii,** la tine sau la mine, poze reale Sunt Deea si vreau sa îti ofer cele mai frumoase clipe cu mine de neuitat, pozele mele sunt reale 100 %, blonda reala, selectiva, 19 de ani, ofer masaj de relaxare intr-un ambient de lux **100 L;** ☎0784.816.654

245. **Valentina** 40 ani, te invit la un masaj de relaxare cu experienta masaj erotic fara graba în zona la Universitate discretie si igiena; ☎0742.401.801 Popa_popa@yahoo.com

246. **Voluptuoasa,** sani mari naturali, atingeri tandre, pasiune totala, masaj erotic fara graba, plus alte surprize placute, intun mediu intim, placut, pt domnii maturi, educati. Show cu doua doamne. Posibil si la tel. 5/15 m. Discretie **100 L;** ☎0726.803.363

247. **Zona** Militari Residence noua in Bucuresti poze reale. Masaj total la mine acasa exclusiv ptr cei care pun pret pe calitate nu cantitate, pozele mele iti ispitesc imaginatia. **300 L;** ☎0734.489.291

Reparaţii, service

1. **Aer** conditionat, montari, demontari, service, la preturi avantajoase; ☎0724.240.274

2. **Aero Cris Service service, montaj aer conditionat intretinerea sistemelor de climatizare este obiectul principal de activitate al societatii noastre.In maximum 48 de ore de la contactare, una dintre echipele noastre va rezolva problema reclamata. ☎0720.324.836/ 0720.324.836 office@aeroservice.ro**

3. **Autorizat,** asigur reparatii masini automate de spalat, deplasare gratuita, garantie reparatii. Aer conditionat- curatare si ignienizare. Seriozitate. Urgente; ☎0729.374.669/ 0761.290.233

4. **Buletine PRAM. Verificari si masuratori PRAM Termoviziune instalatii electrice; Executie instalatii electrice, inspectii, testari, verificari periodice din punct de vedere al electrosecuritatii a echipamentelor, aparaturii si a instalatiilor ☎0723.361.107 office@electricalc.ro**

5. **Calculatoare,** service acasa, Windows la domiciliu servicii profesionale, instalari Windows 10, 8.1, 8, 7, XP, MacOS, reparatii laptopuri, calculatoare la domiciliu in Bucuresti, devirusari, recuperari date, configurare router wireless, Marius Chirita **80 L;** ☎0767.680.015 calculatorservice@yahoo.com

6. **Depanez frigidere si congelatoare inclusiv sambata si duminica. Experienta, promptitudine; ☎021.425.87.56/ 0744.517.905**

7. **Electrician** autorizat Coman Costel service. Bucuresti, toate sectoarele, varsta 39 ani, experienta 23 ani. Desigilare contor, gratuita, recomand procedura Enel gratuita. Ma ocup personal de aceasta procedura; ☎0740.983.312/ 0761.659.194

8. **Electrician Bucuresti / LucrariElectrice.ro Suntem o societate autorizata ANRE, cu sistem integrat certificat SRAC specializata in proiectare, executie si consultanta pentru lucrari in domeniul energetic. www.lucrari-electrice.ro ☎0721.170.065/ 0769.175.655 romeo.belet@yahoo.com**

9. **Electrician,** Bucuresti, servicii de calitate interventii rapide. Electrician autorizat ANRE, cu o experienta de peste 20 de ani in instalatiile electrice; ☎0740.983.312/ 0761.659.194 Costelcoman1978@yahoo.com

10. **Firma autorizata Stoian Stefan Frigotehnist autorizat, execut reparatii frigidere, congelatoare, combine frigorifice, orice model, la domiciliul clientului in sectoarele 1, 2, 3, 4, 5 si 6, Bucuresti. Executie lucrari de calitate ☎0729.473.587/ 0766.958.393 stoianstefan11@yahoo.ro**

11. **Frigidere service si reparatii Frigidere, combine frigorifice, congelatoare, reparatii. Interventii rapide. Calitate. Garantie. Piese originale. Inclusiv sambata, duminica; ☎0729.473.587/ 021.420.36.48**

12. **Hodut Florin - reparatii frigotehnice Bucuresti frigotehnist autorizat, efectuez reparatii de frigidere, congelatoare si combine frigorifice, vitrine si lazi frigorifice indiferent de marca sau model.Execut reparatii frigorifice cu garantie ☎0745.044.132 reparatiifrigorifice2012@ gmail.com**

13. **Home Help instalator, electrician Bucuresti Home Help ofera o gama larga de servicii clientilor sai cum ar fi cele de instalator, electrician, montaj aer conditionat si electrocasnice, lacatuserie si montaj mobila. www.homehelp.ro ☎0745.227.722 contact@homehelp.ro**

14. **Instalator** execut instalatii sanitare si termice, interventii de orice fel la preturi decente. ☎0764.341.947/ 0768.617.266

15. **Instalator** sanitar persoana fizica autorizata Montari, reparatii si instalari cu echipament si metoda de lucru moderne, preturi accesibile, factura la cerere. Montare obiecte sanitare, calorifere, centrale; hidrofoare, pompe subersibile. ☎0723.189.995/ 0755.957.891 Cirstea_andrey@yahoo.com

16. **Instalator** sanitare, termice si gaze montez chiuvete, robineti, wc, bideuri, cazi acrilice si fonta, cu hidromasaj, centrale termice, cabine de dus, masini de spalat, sifon pardoseala, trasee tevi PPR si cupru. Bucuresti si Ilfov; **10 L;** ☎0763.113.357 contact@instalatorulcaseitale.ro

17. **Intretinere, reparatii frigidere Bucuresti, Ilfov servicii de intretinere si reparatii frigidere dar si: combine frigorifice; frigidere; masini de spalat; congelatoare, lazi frigorifice; aparate aer conditionat la domiciliu. ☎0767.420.005/ 0721.867.936 ion.octavian@yahoo.com**

18. **Masini** automate de spalat, acum asigur deplasare gratuita, garantie reparatii. Curatare - igienizare aer conditionat. Seriozitate, urgente; ☎0729.374.669/ 0761.290.233

19. **Masini** automate de spalat, aragazuri, frigidere, ac, electrocasnice, electronice, tv, electrice orice tip, repar, instalez, programez, resetez; ☎0727.279.319/ 021.444.14.17

20. **Pecef Tehnica service electrocasnice, tv Bucuresti service aparate electronice si electrocasnice mici; service aparate electrocasnice mari; service produse profesionale de gastronomie; service aparate de climatizare; service pompe, hidrofoare, scule ☎021.637.70.01/ 021.637.70.02 service.bucuresti@ pecef.ro**

21. **Repar** masini spalat automate, toate marcile: Ariston, Whirlpool, Ardo, etc. Ofer garantie; ☎0767.177.665/ 0722.327.483

22. **Reparatii frigidere combine frigorifice, congelatoare. Interventii rapide. Calitate. Garantie. Piese originale. Inclusiv sambata, duminica; ☎0729.473.587/ 021.420.36.48**

23. **Reparatii** frigidere si masini de spalat, rapid, la domiciliu. Constatare gratuita; ☎0760.991.065/ 0726.298.135

24. **Reparatii frigorifice Ovidiu Hodut repar frigidere: Arctic, Beko, Aeg, Ardo, Ariston, Bosh, Brandt, Brema, Candy, Cariton, CoolZone, Daewoo, Delonghi, Electrolux, ☎0762.620.872/ 0762.886.060 ovidiuhodutfrigorifice@gmail.com**

25. **Reparatii** laptopuri, calculatoare, televizoare reparatii laptopuri, calculatoare, televizoare, preturi promo. Asiguram garantie pentru orice reparatie. Sector 4 - Al. Obregia nr. 10-14. ☎0723.030.391/ 0765.683.020 fanpc.contact@gmail.com

26. **Reparatii si service centrale termice Bucuresti SC Panello Impex SRL. Firma autorizata ISCIR, dispunand de personal autorizat special instruit si de echipamente specifice, executam: verificari ISCIR si service pentru centrale termice; ☎0771.623.970 panello.impex@gmail.com**

27. **Reparatii televizoare LCD-LED, Laptopuri ProIT Industry, Service de reparatii TV Lcd/ Led, Laptopuri, Calculatoare, Monitoare Lcd/ Led ☎0764.465.265 info@service-proit.ro**

28. **Service calculatoare, laptopuri, imprimante service IT de reparatii calculatoare si laptop-uri in Bucuresti. Servicii pentru care te poti baza pe noiwww.salut-it.ro ☎0720.171.174 service@salut-it.ro**

29. **Service frigidere combine frigorifice, congelatoare. Interventii rapide. Calitate. Garantie. Piese originale. Inclusiv sambata, duminica; ☎0729.473.587/ 021.420.36.48**

30. **Service si montaj aer conditionat Bucuresti Coolfix Hub Bucuresti - Reparatii, montaj si service aer conditionat. Montaj aer conditionat, reparatii, igienizare, freon. www.service-reparatii-montaj-aer-conditionat.ro ☎0727.556.551 office@coolfixhub.ro**

31. **Servicii reparatii electronice Bucuresti Marcus Electronics - firma specializa executa reparatii electronice, televizoare LCD, LED televizoare cu tub, videoproiectoare, monitoare LCD, plasme, retroproiectoare, camere digitale; ☎0720.667.800/ 0745.410.179 marcusadrian2004@yahoo.com**

32. **Tapiter** cu experienta execut lucrari de reparartii tapiterie mobila, tel. ☎0761.014.844 tapiteru@yahoo.com

Transport, turism

1. **Abac** Trans oferta transport sau inchiriere duba tarif 100-150 lei servicii in localitate (Bucuresti, Ilfov) sau provincie incepand de la 1 leu/ km, echipa incarcare la cerere si program si sambata sau duminica, deasemenea inchiriem dubele cu sofer, **100 L;** ☎0732.223.578 transportmutarirelocari@gmail.com

2. **Abandonati** cautarile acum, transport ieftin zilnic inclusiv weekend 06-22:00, transport marfa, mobila, bagaje, haine, diverse obiecte personale in Bucuresti si in tara preturi in functie de volum, Bucuresti 50-150 lei, tara 1-1,5 lei, **50 L;** ☎0725.131.703 mereumotor@yahoo.com

3. **Abilitate** 24h/24 transport in Bucuresti si in tara Transport marfa, mutari ap 1/5 cam, sedii firma, birouri, bagaje, electrocasnice, plante. Evacuam moloz la saci, tocaraie, deseuri, mobilier uzat. . Asiguram personal incarcare/descarcare. La cererea dv. **50 L;** ☎0786.465.541 Acces.auto@yahoo.com

4. **Agentie de Turism si Transport Va ofera vacante cu Vouchere si Decontare MAI, MAPN, MJ si servicii de transport persoane cu autocare / microbuze proprii la cele mai bune tarife. Rezervari la https://www.luxuriatrans.ro/ ☎031.104.12.53/ 0734.489.107 rezervari@luxuriatrans.ro**

5. **Asigur** transport in Bucuresti si in tara ieftin cu autoutilitare de 3,5t (camioane-dube) transport marfa ob. sanitare, bagaje, mutari ap. 1-5 cam.cu personal incarcare/ descarcare, demontare/montare. Evacuam moloz, tocarie, mobilier uzat **50 L;** ☎0786.465.541 transport.nonstop@yahoo.com

6. **Mutari mobilier cu personal calificat C.D.M. Prestari servicii mutari mobilier cu personal calificat; demontare, ambalare, transport, remontare, reparatii, modificari la cel mai bun pret ☎0723.700.601/ 0743.700.601 cdmprestariservicii@yahoo.com**

7. **Mutari mobilier, evacuare mobilier vechi, nedorit, apartamente 1-4 camere, relocari, demontare, montare, manipulare, echipa tanara 4 baieti, camion 5T + 18 mc. Experienta, profesionalism.Oferim factura.Iulia Bucur ☎0762.676.751/ 0762.676.750**

8. **Oana Speed transport marfa agabaritic transport marfa vrac cat si paletizata, transport ADR servicii de transport utilaje, transport international transport frig, servicii delivery, transport cargo ☎0726.457.170/ 0720.639.386 mmoraru32@yahoo.ro**

9. **Pelerinaj** organizat organizam pelerinaj la Frasinei, manastirile rupestre, manastirile Valcene. Plecari incepand cu luna martie in fiecare week-end. Relatii la telefon; ☎0731.769.831 silviu_silviu_silviu1980@yahoo.com

10. **Transport** curat si civilizat, particular, auto lux, ofer transport privat 1-5 persoane in tara si strainatate contra cost, seriozitate maxima ☎0727.752.170 dan_popescu74@yahoo.com

11. **Transport** ieftin intern sau doar in Bucuresti capacitate maxima 16 mc, 6 europaleti, mobila, deseuri din constructi, diferite marfuri, preturi negociabile in functie de distanta si greutate, factura cu chitanta la cerere **100 L;** ☎0723.529.772 Zamfirescupaul83@gmail.com

12. **Transport** ieftin papuc sau duba sau basculabila Transport papuc, duba, marfa bagaje mobila etc. sau basculabila pt. nisip, pietris si materiale constructii in Buc si provincie. La cerere manipulanti pt. incarcare. Seriozitate. George non stop, **50 L;** ☎0722.851.823

13. **Transport** marfa pentru Sc Img Trans Express. Va ofera:servicii trsnsport orice fel de marfuri mobila, materiale de constructii etc. Preturi accesibile. Detalii tel. ☎0770.791.187 mariageanina99@yahoo.com

14. **Transport** marfa si mobila ieftin, transport zilnic si in weekend marfa, mobila, bagaje, haine, diverse obiecte personale transport in Bucuresti si in tara preturi in functie de volum, tarif Bucuresti 50-150 lei, tara 1-2,5 lei pe km, ☎0725.131.703 mereumotor@yahoo.com

15. **Transport** marfa, duba 3,5 t, volum 17 metrii cubi, intern extern. Asigur factura, decont. ☎0722.715.339

16. **Transport marfa, mobila, electrocasnice, bagaje, materiale de constructii, relocari firme, mutari complete in Bucuresti si in tara. Dispunem de personal pentru incarcare/descarcare. Infolierea 100% gratuita. Preturi incepand de la 80 lei. 50 L; ☎0751.200.600/ 0751.200.600 gibtrans600@gmail.com**

17. **Transport mobila marfa in Bucuresti si tara, oferim servicii de transport marfa mobila mobilier bagaje relocari atv, motociclete, materiale de constructii. Bucuresti si in provincie. Preturi de la 100 Lei. Oferim factura ☎0732.548.835**

18. **Transport** moloz, mobila, in Bucuresti, Ilfov si provincie, efectuez transport moloz, mobila, nisip, balastru, electrocasnice nefolosibile si lucruri de care nu mai este nevoie. ☎0768.500.865

19. **Transport** orice cu papuc in Bucuresti si provincie, la preturi competitive. Transportam si in weekend mobila, bagaje, marfa, electrocasnice, materiale de constructii etc. **70 L;** ☎0761.044.721

20. **Transport** persoane Bucuresti Germania, Anglia, Ester Tours va ofera transport de persoane Bucuresti in Germania si Anglia cu autocare si microbuze moderne zilnic direct pana la adresa de destinatie. Pt rezervari contactatine; ☎0773.908.912 office@estertours.ro

21. **Transport rapid Eliberam case, apartamente, boxe, poduri, contra cost sau contra bunurilor. ☎0723.254.940**

22. **Transport** Romania Olanda Belgia Germania Curse regulate cu autoutilitare de 3,5t in regim de grupaj sau exclusive. Transport bagaje, colete, mobila, electrocasnice, biciclete, motociclete, ☎0745.024.750 fts.freight@gmail.com

23. **Transport, mutari mobilier, apartamente 1-4 camere, case, vile. Servicii complete de relocare. Montam si demontam orice tip de mobila, camion 25 mc + remorca 18 mc.Oferim factura.Iulia Bucur. ☎0762.676.751/ 0762.676.750**

24. **Turism** market www.turism-market.ro. Turism market. Primul marketplace de turism din Romania. Este www.turism-market.ro. Cui i-ar strica un marketplace? ☎0745.150.894 contact@produsedingospodarie.ro

25. **Unirii,** centru, Regim Hotelier 100 RON zona Unirii, 5 min de metrou, avand un look modern, comfortabil si relaxant, renovat recent, un loc unde curatenia troneaza, fie ca stai o zi sau o luna. Rog si ofer seriozitate! **100 L;** ☎0740.663.320 regimhotelier2019@gmail.com

Întreprinzători alte domenii

1. **Broderie industriala societate executa la comanda broderii electronice, pe orice tip de suport textil, cu aplicatii, decupaje laser, realizeaza si modifica programe de brodat, asigurand conversia in orice limbaj masina; ☎021.224.47.00/ 0744.569.363 office@brodona.ro**

2. **Colaborare** jocuri de noroc, aparate slot machine companie organizatoare de jocuri de noroc ofera colaborare pentru detinatori de spatii comerciale din orice judet. Punem la dispozitie cele mai noi si mai jucate aparate pentru sali de jocuri, baruri. **1.550 L;** ☎0756.111.372

3. **KCS, recuperari, vanzari cumparari creante Ai o creanta si intampini dificultati in recuperarea ei? Doresti sa vinzi creanta? Suna sau trimite email si un consultant te va contacta. Discretie, cofidentialitate, seriozitate. www.kontracost.ro ☎031.101.22.47 kontracost@gmail.com**

4. **Suport** tehnic si training videochat Ofer suport tehnic si training la domiciliu pentru persoanele ce doresc sa lucreze in domeniul videochatului. Plata se face la deplasare, nu sunt studio si nu percep comision din incasari. ☎0721.611.429 sha1dow22000@hotmail.com

5. **Transfer de bani online Romania si Rep. Moldova Smith&Smith ofera serviciul rapid de transfer de bani online prin aplicatiile mobile comision pornind de la numai 1.99 euro. Aplicatii disponibile pe Google play si Apps Store. Campanie VOUCHER SMITHGRATIS. 1 €; ☎+40213318012/ +40213318000 claims@smith-smith.ro**

Servicii diverse

1. **Abate** drumul tau spre o relaxare placuta cu fete profesioniste in arta masajului. Vino sa te detasezi putin de problemele cotidiene, intr-un cadru discret si curat. Vila, lux, aromaterapie, uleiuri aromate, **120 L;** ☎0766.238.084/ 0728.702.675 massage.excess@yahoo.com

2. **Acasa,** in conditii optime si un cadru elegant, pe masa de masaj din poze, pe Vitan colt cu M. Bravu, masaj atestat profesional, ideal pt a va revigora si echilibra functiile cognitive. Relax, rasfat si sanatate garantat. Nu este sex, rog cititi detaliile; **150 L;** ☎0752.521.730/ 0752.521.730

3. **Ada,** matura ofer masaj de relaxare la domiciliul meu. Dristor Kaufland. **50 L;** ☎0724.164.656

4. **Ada,** matura ofer masaj de relaxare la domiciliul meu. Pentru detalii nu ezita sa ma contactezi. **50 L;** ☎0724.164.656

5. **Adina** 47 de ani, doresti o zi energica, te astept la mine pentru un masaj de relaxare si tonifiere, 9-18, zona Turda cu 1Mai, **100 L;** ☎0721.475.235

6. **Adina,** Doamna matura cu experienta te astept cu drag pt un masaj de relaxare sa te simti mai bine in zilelestresante prg 9/18 zona Turda - 1 Mai **100 L;** ☎0732.605.119

7. **Adorabila** si reala sunt o femeie frumoasa si sociabila te invit sa savurezi un masaj de calitate intr-un cadru discret. 1.75, 50, 26 ani, ☎0732.789.180

8. **Agent** curatenie Libro Events angajeaza agent curatenie pentru spital Colentina. Salariul oferit este de 1265 lei net plus tichete de masa. **1.265 L

PRESTĂRI SERVICII

40. **Andreea,** 18 ani, masaj, noua pe site, tandra, te asptept in locatia mea pentru a ne cunoaste mai bine, pentru detalii suna-ma, pozele sunt 100 reale. Zona Piata Sudului, **100 L;** ☎0728.298.945

41. **Andrei,** brunet, atent ofer masaj erotic pentru doamnele care vor sa se relaxeze la domiciliul meu, cer seriozitate, **90 L;** ☎0774.881.715

42. **Ardeleanca** 34 ani, te invit sa petrecem clipe de relaxare intr-un ambient placut, zona mail Vitan, **70 L;** ☎0724.947.320

43. **Asistent** balneofizioterapeut. Atestat masaj terapeutic professional lombar reflexoterapie capilar anticelulitic.

44. **Atestat** profesional pe masa din poze, pe Vitan colt cu M. Bravu, civilizat, servicii complete de masaj. Ma adresez persoanelor pretentioase ce apreciaza calitatea. Relax, rasfat si sanatate. Cititi si detaliile. Nu sex, **150 L;** ☎0752.521.730/ 0752.521.730

45. **Atestat,** tehnician maseur, masaj 100% profesional: somatic intretinere relaxare, anticelulitic sportiv epilat-100 L/ora + reflexo capilar facial-150 L/1.30h, pe masa masaj central. Exclus alte servicii. L-s:10-20. **150 L;** ☎0743.593.040

46. **Berceni** plinuta, draguta comunicativa, te astept la un masaj placut fara graba. ☎0741.645.898

47. **Berceni,** satena 23 de ani simpatica, par lung, ochi caprui ofer masaj de relaxare domnilor manierati, 100 de Lei sedinta 150 de Lei ora. Nu raspund la numar privat. Pozele sunt reale facute in locatie **100 L;** ☎0764.084.392

48. **Berceni,** Cultural, Alexandru Obregia stradal, Roscata Cristina 24 ani, eleganta, nou in zona, nu gresesti sa vii, te astept cu drag, servicii de masaj de calitate, igiena, discretie, acces usor Berceni Cultural, te astept 09-21, 80 lei 120 lei **80 L;** ☎0757.563.517

49. **Berceni,** Cultural, Alexandru Obregia, stradal, 24 ani, 80 lei, 120 lei ora, ofer servicii de de calitate, locuiesc civilizat bloc stradal Berceni Alexandru Obregia, Cultural, te astept cu placere, sunt disponibila, nu iti pierzi timpul, merita, **80 L;** ☎0757.563.517

50. **Berceni,** Cultural, Alexandru Obregia, stradal, 24 ani, 80 lei, 120 lei ora, ofer servicii de de calitate, locuiesc civilizat bloc stradal Berceni Alexandru Obregia, Cultural, te astept cu placere, sunt disponibila, nu iti pierzi timpul, merita, **80 L;** ☎0757.563.517

51. **Berceni,** Cultural, Alexandru Obregia, stradal, 80 lei, 120 lei ora, domnisoara eleganta, am 24 ani roscata, poze reale, te invit la mine acces usor bloc stradal, locuri de parcare, Berceni Alexandru obregia, Cultural, sunt draguta cu tine, 09-21 **80 L;** ☎0757.563.517

52. **Berceni,** Cultural, Lidia 32 ani, doamna eleganta, despre mine, sensibila, foarte curata, poze reale, detin locatie spatioasa igiena maxima, discretie, tarif real 60 lei fara graba, 120 ora, Mi-ar placea sa te cunosc, sunt acasa poti veni, **60 L;** ☎0726.058.289

53. **Berceni,** doamna plinuta, comunicativa, draguta, serioasa, ofer masaj fara graba domnilor maturi cu bun simt. ☎0741.645.898

54. **Blonda** noua in zona vino langa mine pentru a petrece clipe minunate, masaj, totul fara graba. Detalii la tel. ☎0768.385.427 secretelevietii91@gmail.com

55. **Blonda** noua in zona Dristor sociabila si placuta ofer masaj de relaxare si tonifiere domnilor manierati **60 L;** ☎0729.925.582 Raduiulia83@gmail.com

56. **Blonda,** 32 ani, ofer masaj de relaxare pt mai multe detalii suna-ma. Titan metrou. **60 L;** ☎0724.040.231

57. **Blonda,** Unirii Zepter noua in zona 1.70, 56 kg, ofer masaj terapeutic si de relaxare profesional, pentru mai multe detalii, astept tel tau.dristor Kaufland, **50 L;** ☎0734.522.735

58. **Bruneta** 31 ani, ofer masaj de relaxare la domiciliul meu, pt mai multe detalii suna -ma. Zona Piata Muncii. **100 L;** ☎0737.184.035

59. **Bruneta** Baba Novac rond bruneta 35 ani te astept la mine acasa pt un masaj de relaxare poze reale discretie si curatenie; **50 L;** ☎0760.746.468

60. **Bruneta** 28 ani, buna, te astept pentru un masaj de relaxare intr-un cadru discret. **100 L;** ☎0720.293.374

61. **Bruneta** 30 ani iti ofer masaj de relaxare intr-un ambient placut, poze reale, discretie si seriozitate. Dristor, Baba Novac. **50 L;** ☎0764.292.336

62. **Bruneta** Berceni Sunt o bruneta, ofer masaj de relaxare, creme si uleiuri aromate discretie igiena maxima, locatie Brancoveanu, mai multe detalii la telefon **80 L;** ☎0728.523.755

63. **Bruneta** simpatica, draguta si atenta, te astept pentru un masaj de relaxare asa cum nu ai avut parte niciodata. Contacteaza-ma si vei reveni cu siguranta, **80 L;** ☎0733.555.255

64. **Bruneta** ta, Militari, Iuliu Maniu (Apusului) Ce faci? Hai la un masaj de relaxare alaturi de mine, scapa de rutina zilnica. Am 1,67 cu 55 kg, bruneta, par lung 34 ani. Suna-ma stabilim o intalnire la mine. 150 H. Prog 12 - 19. **60 L;** ☎0760.410.526

65. **Bruneta,** 27 de ani, Daca doresti cateva clipe de masaj de relaxare te astept la mine, lasa-te invaluit de arta masajului, te vei simti revigorat si cu multa energie, zona Drumul Taberei, **60 L;** ☎0734.531.946

66. **Bruneta,** 33 de ani, draguta si amabila, te invit la un masaj de relaxare intr-un cadru intim si discret in locatia mea din zona octavian goga nr 24. Mai multe detalii la telefon. **70 L;** ☎0734.639.343 Dani_nico14@yahoo.com

67. **Bruneta,** 35 ani Noua in zona te astept intr-o locatie de lux, ambianta placuta, intimitate si discretie, zona Mall Vitan, **60 L;** ☎0721.463.641

68. **Buletin** de Bucuresti lau in spatiu persoane interesate de obtinerea cartii de identitate valabila 10 ani. Legal la sectia de politie! Rog seriozitate! ☎0737.847.707 davisavramgabi@gmail.com

69. **Bulevardul** Unirii nr. 7, Alexandra, 34 de ani, un singur apel te desparte pt. a avea parte de servicii masaj care te vor face sa revii cu drag, **40 L;** ☎0784.515.518

70. **Camera** de Comert (Mircea Voda) Adina 20 de ani, frumoasa, sociabila te astept la mine pentru un masaj de relaxare cum nu ai mai vazut, pozele sunt 100% reale, pentru mai multe detalii la telefon, garantez revenirea, **70 L;** ☎0722.116.386

71. **Claudia** noua Zona Dristor, ofer masaj de relaxare la mine acasa, mai multe detalii la telefon, **70 L;** ☎0731.517.299

72. **Colentina** Colentina, locatie noua situata in Colentina servicii de relaxare totala intr-o locatie noua curata si discreta sunt singura. Suna-ma pt detalii despre pret servicii adresa exacta. **50 L;** ☎0767.423.746

73. **Colentina,** locatie noua situata in Colentina, servicii de relaxare totala in locatia mea curata, discreta, singura, suna-ma pt detalii despre pret servicii adresa exacta **50 L;** ☎0767.423.746

74. **Colentina,** Noua in zona, ofer servicii de relaxare totala la domiciliul meu, singura, discret, suna pt detalii si pret. **50 L;** ☎0768.867.044

75. **Colentina,** servicii de relaxare totala in locatia mea, curat, discret, singura suna-ma pt detalii, despre pret servicii, adresa exacta, poza reala, **50 L;** ☎0767.423.746

76. **Corina** draguta si sociabila te astept in locatia mea curata si discreta pt un masaj de relaxare plin de surprize. Poze reale si recente, pt mai multe detalii contacteaza-ma, zona Titan, bd. Theodor Pallady; **80 L;** ☎0734.477.470

77. **Corina** Tanara draguta cu forme placute, te astept la un masaj de relaxare intr-o locatie curata si discreta. Titan, Bd Theodor Pallady. **80 L;** ☎0734.477.470

78. **Cristina** blonda 29 ani, ofer masaj de relaxare in locatia mea curata si discreta situata pe bulevardul Iuliu Maniu cu Apusului. Militari, **60 L;** ☎0733.780.005

79. **Cristina** Blonda draguta, 29 ani, ofer masaj de relaxare in locatia mea discreta si curata, fara graba si fara fite. Program 8:30-15:30 L-V. Iuliu Maniu, Apusului. Militari, **60 L;** ☎0733.780.005

80. **Cristina** masaj de calitate pt. domnii care se respecta si stiu sa aprecieze calitatea. Detalii suplimentare la tel. Titan, Bd. Theodor Pallady **60 L;** ☎0732.721.047

81. **Cristina** blonda draguta 29 de ani 1,65 m 58 kg, ofer masaj de relaxare domnilor in locatia mea discreta si curata situata in Militari Iuliu Maniu cu Apusului. Program 08-15:30 luni-vineri. **60 L;** ☎0733.780.005

82. **Cristina** bvd Tineretului Buna, sunt Cristina si sunt noua in domeniu, am varsta de 21 de ani, sunt fata pe care iti doresti sa o cunosti pentru a scapa de stresul zilnic, garantez pentru pozele mele reale, masaj, **70 L;** ☎0739.170.850

83. **Cristina,** domnisoara draguta si sociabila ofer masaj de relaxare la domiciliul meu domnilor care stiu sa aprecieze calitatea. Detalii suplimentare la telefon. Titan, bd. Theodor Pallady. **60 L;** ☎0732.721.047

84. **Cristina,** 31 de ani, noua in zona, Cantemir sunt o bruneta reala, ofer masaj de relaxare in locatia mea curata si discreta, pentru mai multe detalii ma poti contacta non stop. **50 L;** ☎0735.510.351

85. **Cuplu** casatorit, masaj de relaxare, ambianta placuta. Mai multe detalii la tel.; ☎0723.424.793

86. **Dana,** 40 ani, doamna matura ofer masaj de relaxare domnilor generosi intr-o ambianta curata si linistita, pt. detalii la tel. Zona Lacul Tei; **100 L;** ☎0736.387.917

87. **Denisa** domnisoara cu experienta iti ofer masaj de relaxare, cervical, lombar, prostatic pe masa de masaj intr-un ambient placut si relaxant. Titan, bld Theodor Pallady, **60 L;** ☎0723.192.086

88. **Denisa,** miniona cu forme placute te astept intr-o locatie curata si discreta pt a-ti oferi masaj de relaxare. Titan, Theodor Pallady. **60 L;** ☎0723.192.086

89. **Dessiree** Masaj a creat pentru tine un loc incantator, curat, sigur si discret. Salonul cu cele mai frumoase fete din Bucuresti te asteapta intr-o atmosfera placuta sa descoperi arta masajului de relaxare, **120 L;** ☎0732.545.457 desiree.masaj@yahoo.com

90. **Diana,** masaj Diana, te invit la mine acasa,m asaj, tanara, inalta si slim, 150 / ora si 200 / 90 min. daca nu raspund probabil inca sunt la job lasa-mi un whatsapp si revin eu. Doar masaj, new photo m-am vopsit, **150 L;** ☎0721.765.906

91. **Doamna** casatorita, stilata, masaj de relaxare la domiciliul meu. Mai multe detalii la tel.; ☎0722.966.960

92. **Doamna** fac masaj terapeutic; ☎0735.670.953

93. **Doamna** matura, 46 ani, ofer masaj de relaxare, discretie si igiena, zona sos Pantelimon Mega Mol **100 L;** ☎0722.999.514

94. **Doamna** bruneta pasionala, cu forme de invidiat ofer masaj de relaxare cu creme si diferite uleiuri, astept telefonul tau. **80 L;** ☎0728.524.792 01031978clau@gmail.com

95. **Doamna** bruneta, pasionala, Berceni Bruneta cu forme de invidiat ofer masaj de relaxare boody creme si uleiuri aromate, zona intersectia Luica cu Giurgiu, discretie igiena maxima. **80 L;** ☎0728.567.820

96. **Doamna** draguta, amabila si manierata ofer masaj de relaxare la domiciliul meu. Igiena si discretie; ☎0720.169.810

97. **Doamna** matura 34 o doamna matura cu bun simt si rabdatoare te invita intr-un cadru intim si discret pentru a te destinde cu un masaj benefic sufletului tau. Zona Unirii- Zepter **60 L;** ☎0734.025.749

98. **Doamna** matura, Alexandra, 34 ani, draguta, mereu cu zambetul pe buze, te astept la un masaj de relaxare total la domiciliul meu curat si discret. **40 L;** ☎0769.644.745

99. **Doamna** matura, te invit pentru cateva momente placute sa le petrecem impreuna cu un masaj ce sigur te vei reintoarce zona Mol Vitan, discretie, intimitate, **70 L;** ☎0724.947.390

100. **Doamna** matura, 47, ofer momente de relaxare doar domnilor de varsta apropiata, sunt extrem de selectiva, calda, pasionala, sociabila, atenta la detalii, pun pret pe calitate, nu deranjati inutil, cititi anuntul cu atentie, **150 L;** ☎0733.714.153

101. **Doamna** singura, 44 ani, ofer masaj de relaxare, zona centrala, **70 L;** ☎0768.037.948

102. **Doamna** singura, sociabila fizic placut o fire linistita discreta si rabdatoare cu experienta in masaj terapeutic depun pasiune in ceea ce fac d-lor manierati si educati, detalii la telefon, Militari, **50 L;** ☎0737.218.736

103. **Doamna** titrata si eleganta masaj de relaxare in compania unei femei elegante, super slim si cu un calm desavarsit. Program 11-21. ☎0736.015.783

104. **Doamna,** ofer masaj de relaxare la domiciliul meu discretie si intimitate, Delfinului, Pantelimon. **50 L;** ☎0739.469.952

105. **Doamna,** 30 de ani, bruneta, eleganta si foarte rabdatoare, ma adresez domnilor maturi politi care vor sa petreaca momente de relaxare totala intr-o locatie frumoasa si foarte discreta. Piata Muncii. Arena Nationala. ☎0726.573.449

106. **Doamna,** 45 ani, discreta, atenta la dorintele tale, ofer masaj terapeutic, profesional de relaxare, cervical, lombar. Mosilor-Obor. Program 14-22. Discretie si igiena. Pret 100 L ora, **100 L;** ☎0727.483.225

107. **Doamne** mature Doamne mature, oferim masaj de relaxare, cervical, lombar, reflexoterapie, se lucreaza disfunctia erectila, se lucreaza si la dublu masaj. **150 L;** ☎0763.714.625 Visvio67@yahoo.com

108. **Doamne** mature doamne mature. Oferim masaj de relaxare(cervical lombar reflexoterapie) capilar. Disfunctia erectila care este benefica pt.sanatate, se lucreaza la dublu. . **150 L;** ☎0763.714.625 Visvio67@yahoo.com

109. **Domn** profesionist tehnician maseur la hotel masa Ma deplasez la hotel, domiciliu, cu masa masaj pliabila. Sunt matur, discret si ofer masaj general, lombar, cervical, anticelulitic, reflexoterapie, drenaj limfatic, ptr doamne (i) si cupluri. **79 L;** ☎0753.371.255

110. **Domnita,** miniona matura, ofer masaj de relaxare la domiciliul meu, ambient placut, discretie totala 120 l ora, detalii tel. Zona Unirii, Horoscop, 50 l, **50 L;** ☎0734.323.084/ 0767.823.794

111. **Doua** blonde comunicative, fara fite si cu experienta in arta masajului te asteptam alaturi de noi sa iti oferim un masaj la patru maini intr-o locatie curata si discreta. Vino si sigur nu vei regreta. Militari (Iuliu Maniu) **90 L;** ☎0734.195.421

112. **Dristor** ofer masaj de relaxare curatenie si discretie poze reale, **40 L;** ☎0738.178.637

113. **Dristor,** noua in zona ta, ofer masaj de relaxare domnilor generosi, te astept in locatia mea curata si discreta. Nu raspund la sms si privat,suna-ma si nu vei regreta. **100 L;** ☎0727.525.886/ 0727.525.886

114. **Drumul** Taberei, doamna 30 de ani, te astept la domiciliul meu pentru masaj terapeutic si de relaxare, curat si discret. Detalii la telefon, **50 L;** ☎0736.944.334

115. **Elena,** 47 ani Buna, ofer masaj de relaxare domnilor generosi si manierati la domiciliul meu fara graba. Mai multe detalii la telefon. Zona Obor. **100 L;** ☎0742.881.736

116. **Elena,** 47 ani Buna, ofer masaj de relaxare domnilor generosi si manierati la domiciliul meu fara graba. Mai multe detalii la telefon. Zona Obor. **100 L;** ☎0742.881.736

117. **Ella** 20 studenta Masaj de relaxare incepatoare in tehnica masajul va propun un masaj de relaxare, clasic sau terapeutic in locuinta mea sau al dumneavoastra. Cele mai bune conditii cele mai bune produse. Calitatea garanteaza revenirea **120 L;** ☎0761.447.862 Danpopescu586@gmail.com

118. **Ella,** studenta la medicina incepatoare in arta medicinii ofer masaj de relaxare, terapeutic, sportiv domnilor seriosi care vor sa scape de o zi tensionata. **80 L;** ☎0761.447.862 Danpopescu586@gmail.com

119. **Erika** 35 ani, poze reale 100% ofer domnilor generosi si manierati masaj de relaxare si intretinere efectuat pe masa de masaj cu uleiuri si creme. Discretie maxima detali la tel. Nu rasp. la nr. privat si sms. **100 L;** ☎0729.753.166

120. **Eroii** Revolutiei, tanara 21 ani, respectuoasa si foarte rabdatoare, ofer masaj de relaxare in cele mai bune conditii de igiena si discretie. Ce vezi in poze asta vei gasi garantat. Te astept sa ne cunoastem, **100 L;** ☎0720.014.632

121. **Fete** superbe, locatie de lux multe maseuze dragute si permisive, cu experienta in domeniu, oferim masaj de relaxare, servicii de cea mai buna calitate, nu ezita sa suni. Jacuzzi, free bar. Zona Decebal, **150 L;** ☎0751.770.600/ 0784.522.572 salonsweettouch@yahoo.com

122. **Floreasca,** masaj de relaxare. Te astept cu drag pt. un rasfat in doi numai la locatia mea **80 L;** ☎0762.015.409

123. **Frumoasa** si jucausa 33 ani, ador ceea ce fac calitatea, eleganta si rabdarea sunt cele care ma definesc. Ofer masaj de relaxare si diverse pe parcursul unei ore, fara graba; **200 L;** ☎0732.789.181

124. **Geanina,** 37 ani, noua in zona, masaj de intretinere si relaxare efectuat pe masa de masaj, detalii la tel, zona Bucur Obor. **100 L;** ☎0742.629.342

125. **Herbal** V. Supliment natural pentru potenta. Creste libidoul si energia, ofera erectii puternice, imbunatateste circulatia sangelui, imbunatateste performantele sexuale, poate preveni ejacularea precoce. 100% natural. Comanda la: ☎0332.413.414

126. **Inna** Buna sunt Inna sunt finuta amuzant? si dulce, noua pe site am 18 ani. Iti ofer clipe de neuitat alaturi de mine in locatia mea curata si discreta. Te astept, **100 L;** ☎0784.434.839

127. **Inna,** miniona, o doamna cu un caracter aparte, matura mereu aceeasi, dar intotdeauna altfel, maseuza cu experienta ofer masaj terapeutic si de relaxare numai la domiciliul meu din zona Dorobanti, ☎0757.266.841

128. **Kamy,** Berceni, tanara, 23 de ani, par lung ochi caprui, ofer masaj de relaxare fara graba si fara fite, in locatia mea. Poze reale. **100 L;** ☎0764.084.392

129. **Kinetoterapeut - chiropractician cu experienta, efectuez masaj profesional, reflexoterapie, chiropractica, terapeutic, relaxare. Masajul se face pe tot corpul. Program 9-21 - L-D, 100 L; ☎0720.014.776**

130. **La** tine Tanara 29 de ani, ma deplasez la tine pentru un masaj revigorant. Transportul inclus in pret. **110 L;** ☎0731.899.270 frodo.style@yahoo.com

131. **Lidl,** Berceni, Elena, buna, eu sunt Elena am 30 de ani, 1.67 ,un corp intretinut, forme apetisante, par lung, nonconformista si pasionala, ofer diverse tipuri de masaj, mai multe informatii la telefon. **60 L;** ☎0723.992.917

132. **Magazinul** Unirii new, buna sunt o fata draguta, am 19 ani, ochii albastrii, bruneta slim. Te astept la mine pt. un masaj de relaxare, poze reale facute in locatie pt. mai multe detalii suna-ma, garantez revenirea, **50 L;** ☎0731.757.876

133. **Magazinul** Unirii, buna, sunt Alexandra, am 1.70, 55 kg, sunt satena, curata, discreta si cu bun simt, te astept in locatia mea pt. un masaj de relaxare ca la carte, garantez revenirea, **50 L;** ☎0731.187.318

134. **Maria** 37 Ani poze reale 100 ofer domnilor generosi si manierati masaj de relaxare si intretinere efectuat pe masa de masaj cu uleiuri si creme. Discretie maxima detalii la tel.Nu rasp. la nr. privat si sms. **100 L;** ☎0751.540.826

135. **Marra,** selecta, pasionala, open minded, discretie (singura) si igiena materializate intr-un masaj memorabil. In rest te las sa descoperi singur, (Bd. Magheru, Romana) **200 L;** ☎0799.664.040

136. **Marra,** selecta, open minded, discretie (singura), bun simt, igiena si pasiune, materializate intr-un masaj sweet touch memorabil. In rest, te las sa descoperi singur, (Bvul Magheru, Romana), **200 L;** ☎0799.664.040

137. **Masaj** terapeutic, noua pe site, ma adresez doar domnilor educati si manierati, igiena, discretie asigurate, Nu deranja inutil. Vino si convinge-te. Rog maxima seriozitate, 200 ron/h, **200 L;** ☎0754.404.501 cautcolega@yahoo.com

138. **Masaj** terapeutic, relaxare, intretinere corporala, masaj cervical, capilar, lombar facut pe masa de masaj timp de o ora. Program 15-20; **100 L;** ☎0726.066.981/ 0725.791.534

139. **Masaj** Va ofer masaj de relaxare, tonifiere, cervical, reflexogen, pe masa de masaj. Nu suna inutil daca nu te intereseaza acest anunt. ☎0731.649.438

140. **Masaj** 100% profesional, atestat tehnician maseur, masaj: somatic=clasic: intretinere relaxare, anticelulitic, sportiv, epilat 100 l/ora+reflexo, capilar, facial, 150 l/1.30 pe masa masaj central. Exclus erotic si sex. L-S: 10-20, **150 L;** ☎0720.148.681

141. **Masaj** de calitate, buna numele meu este Alina, 19 ani, 50 kg. I speak english. Te astept la mine in locatie sa petrecem clipe de neuitat. Pentru mai multe detalii astept sa ma suni. ☎0741.532.083

142. **Masaj** de relaxare Mariana, 47 ani, te astept sa te rasfat cu un masaj de relaxare fara graba. ☎0733.145.064/ 0732.963.998 ioanamion1234@gmail.com

143. **Masaj** de relaxare Marilena, 46 ani, ofer masaj domnilor manierati, igiena si discretie, garantez revenirea, Berceni ☎0763.664.061

144. **Masaj** de relaxare prestez masaj de relaxare tonifiere si intretinere la domiciliul meu. Aromoterapie meloterapie. Cer si ofer seriozitate. Doamna tehnician maseur cu experienta. **150 L;** ☎0799.372.448

145. **Masaj** de relaxare, doamna matura efectuez masaj profesionist de relaxare terapeutic, sportiv, cervical, lombar, pe masa de masaj, zona Baba Novac. **100 L;** ☎0726.359.885

146. **Masaj** de relaxare, Mariana 47 ani, te astept sa te rasfat cu un masaj de relaxare fara graba, tel., ☎0732.963.998/ 0733.145.064 ioanamion1234@gmail.com

147. **Masaj** de relaxare, Marilena, 46 ani, ofer masaj domnilor manierati, igiena si discretie, garantez revenirea, Berceni; ☎0763.664.061

148. **Masaj** de relaxare, Marilena, 46 ani ofer masaj domnilor manierati igiena si discretie garantez revenirea Berceni; ☎0763.664.061

149. **Masaj** doar pt doamne, domnisoare, exclus barbatii Esti singura, casatorita? Esti neimplinita, iti doresti o schimbare, comunicare, tandrete sau ceva senzatii tari? Mai multe detalii la tel. Astept apel sau daca nu raspund lasa mesaj pe whatsapp, **150 L;** ☎0753.382.626 andreidiscret35@gmail.com

150. **Masaj** la tine sau la hotel, buna, sunt Diana, vin la tine pentru a te rasfata cu un masaj deosebit, pentru mai multe detalii la telefon; ☎0731.536.906

151. **Masaj** pentru eliminarea stresului si relaxarea corpului. Masajul este un sport complet relaxant si placut. Iti place masajul apel; ☎0732.165.419

152. **Masaj** profesionist 100% asistenta medicala, tehnician maseur din 2003 ofer masaj terapeutic, relaxare, cu uleiuri esentiale pt. imunitate, stres, insomnie. Calea Mosilor, 5 min. metrou Obor 150-200 lei /90 min-2ore. **150 L;** ☎0720.696.842

153. **Masaj** relaxare total, noua in domeniu, Delfinului doamna blonda cu forme,rusoaica matura 1.70, 60 kg, senzuala, dornica sa te cunosc la mine acasa. Vino sa te relaxezi cu un masaj total de vis. Nu vei regreta, te astept. Zona Dilham, putem vorbi ruseste. **80 L;** ☎0736.857.998

154. **Masaj** si jacuzzi pentru pretentiosi, oferim masaj deosebit domnilor care se respecta si care stiu sa aprecieze calitatea. Oferte jacuzzi, oferte hotel, petreceri, free bar, pentru detalii si programari sunati, zona Decebal, **150 L;** ☎0751.770.600/ 0784.522.572 salonsweettouch@yahoo.com

155. **Masaj** somatic profesional, am 25 ani. A face masaj este o pasiune,in timp mi-am dezvoltat propriul stil adunand la un loc elemente reflexoterapie, limfatic, suedez, capilar si facial. ☎0732.724.510

156. **Masaj** terapeutic buna dragul meu sunt Aida o fire calma si rabdatoare ofer masaj terapeutic de calitate. Locatia cu parcare discretie si igiena zona Berceni sec 4. **100 L;** ☎0732.791.155

157. **Masaj** total, noua in zona, Obor, Mosilor Tanara 21 ani, foarte sociabila, te astept la un masaj de vis. Iti poti dezlantui imaginatia in limita bunului simt. Avand experienta nu o sa te grabesc. Poze reale. Zona Obor. **50 L;** ☎0721.985.688

158. **Masaj,** Ada, ofera domnilor manierati masaj terapeutic, igiena, discretie.sector 3, orele 8-17, **50 L;** ☎0735.366.510

159. **Masaj,** Ada, selectiva, ofera domnilor cu bun simt masaj de relaxare intr-un ambient placut, sector 3, intre orele 8-17, **50 L;** ☎0735.366.510

160. **Masaj,** doamna 53, stilata, educata ofer masaj terapeutic si relaxare, discretie maxima, orele 12.00-20.00, zona metrou Titan, **100 L;** ☎0737.825.760

161. **Masaj,** Hello vrei sa ma cunosti suna-ma. Sunt o blonda matura 36 de ani simpatica serioasa si cu mult bun gust. Lucrez Non stop, nu raspund la privat si la mesaje. Nu sunati inutil daca nu sunteti hotarati. **70 L;** ☎0764.296.622 Mireluta@gmeil.com

162. **Masaj,** Miruna, la tine sau la hotel, masaj de relaxare si terapeutic, pentru mai multe detalii suna-ma, **150 L;** ☎0768.121.420

163. **Masaj,** new Masaj total. Te astept in locatia mea pentru un masaj de relaxare de neuitat, **50 L;** ☎0736.190.852

164. **Masaj,** noua in zona Drumul Taberei buna, ma numesc Natasha, sunt studenta, am 1,70 inaltime, 57 kg, ofer masaj de relaxare domnilor manierati intr-un ambient placut, rasfat total in compania mea; **50 L;** ☎0735.358.434 Nichi123452@yahoo.com

165. **Masaj,** relaxare si discretie Dristor. Doamna singura ofer masaj de relaxare. Discretie! **40 L;** ☎0738.178.637 alex_vlad25@yahoo.com

166. **Masaj, terapie, Baneasa, Karsai Nei Tsang, pt. irigarea cu sange, deblocarea centrilor nervosi, oxigenarea si realxarea creierului. Cabinet cu parcare in curte, 80 L; ☎0731.152.376**

167. **Masaj.** Buna, matura 36 de ani cu bun simt, simpatica si serioasa ofer masaj si clipe de relaxare domnilor seriosi, **70 L;** ☎0764.296.622 Mireluta@gmail.com

168. **Masajul** de relaxare este un sport complet relaxant. Masaj, stres, oboseala sau dureri. Apel, o zi grea. Zi de masaj profesional ☎0732.165.419

169. **Masajul** de relaxare pentru cei care sunt foarte stresati si obositi. Masajul este un sport complet relaxant. Dureri de spate, talpi masaj, general profesional ☎0732.165.419

170. **Masajul** nu este un lux ci o necesitate pentru relaxarea fizica si psihica. Masajul este un sport complet relaxant. Masaj relaxant si experienta profesionala! ☎0732.165.419

171. **Maseur** efectuez masaj terapeutic tonifiere relaxare cervical, experienta de 4 ani, serios si discret. Mai multe detalii telefonic ☎0732.222.213

172. **Matura,** doamna, 40 de ani, intr-o forma de invidiat, eleganta si nonconformista, sunt o femeie frumoasa, inteligenta si spontana. Ofer masaj de relaxare domnilor amatori de evadari din cotidian, doar la mine. **200 L;** ☎0739.471.375

173. **Mihaela** 48 ani, ofer masaj de relaxare de calitate fara graba domnilor generosi si manierati in locatia mea curata si discreta. Mai multe detalii la telefon. Zona Obor. **100 L;** ☎0753.582.782

174. **Militari** Residence. Noua in orasul tau Poze recente si reale. Masaj total la mine acasa exclusiv ptr cei care pun pret pe calitate nu cantitate, pozele mele iti ispitesc imaginatia. **300 L;** ☎0734.489.291

175. **Miniona** matura, doamna matura ofer masaj de relaxare la domiciliul meu, ambient placut, discretie totala 120 L ora, detalii tel. Zona Unirii, metrou, **50 L;** ☎0734.323.084/ 0767.823.794

176. **Mirela** ofer masaj de relaxare intr-un cadru intim si discret. Detalii suplimentare la telefon. Titan, bd. Theodor Pallady, **60 L;** ☎0736.549.922

177. **Monica** 37 ani poze reale, te astept la mine in locatie pt un masaj de relaxare de neuitat, mai multe detalii la tel. **100 L;** ☎0721.659.736

178. **Monyca,** Draguta, 43 ani, ofer masaj relaxare, sos Pantelimon, Cimitirul Armenesc. **60 L;** ☎0726.566.223

179. **Nadira** Night Club & Massage Cel mai nou salon din Bucuresti a fost creat special pentru tine, pentru a-ti indeplini fanteziile prin tehnici specifice masajului alaturi de atingerile si mangaierile lascive ale celor 5 domnisoare, **180 L;** ☎0724.128.029

180. **Nemtoaica** blonda, finuta si frumoasa, 28 de ani, 1.78 m, 53 kg, ofer masaj de neuitat domnilor manierati in locatia mea. Zona bvd. D. Cantemir, Tineretului, poze reale, mai multe detalii la tel. **100 L;** ☎0765.763.308

181. **Nicole,** blonda reala 27 de ani, 1,76m, 60 kg, ochii albastri. Perfecta pt domnii care se respecta. Vei reveni cu placere. Servicii ireprosabile, masaj, discreta educata si amabila. Poze reale, detalii la tel, nonstop, **100 L;** ☎0732.662.573

182. **Nicole,** blonda reala 27 de ani, 1,76m, 60 kg, ochii albastri. Perfecta pt domnii care se respecta. Vei reveni cu placere. Servicii ireprosabile, masaj, discreta educata si amabila. Poze reale, detalii la tel, nonstop, **100 L;** ☎0732.662.573

183. **Nikoleta** Buna, am 28 de ani, 1.60 m si 50 de kilograme, ofer masaj de relaxare domnilor generosi cu mult bun simt la mine in locatie, zona Barbu Vacarescu **100 L;** ☎0734.022.708

184. **Nikoleta,** buna, am 28 de ani, 1.60 m si 50 de kilograme, ofer masaj de relaxare domnilor generosi, la mine in locatie, zona Romana. **100 L;** ☎0734.022.708

185. **Noua** in zona Dna Ghica, Colentina, ofer servicii de relaxare totala in locatia mea curat discret singura suna-ma pt detalii despre pret, servicii adresa exacta. **50 L;** ☎0765.117.588

186. **Noua** in zona, Colentina Ofer servicii de relaxare totala in locatia mea curat discret singura. Poze reale. Suna pt detalii despre pret servicii adresa exacta. **50 L;** ☎0768.867.044

187. **Ofer** masaj de relaxare la domiciliul meu curat si discret. Mai multe detalii la tel. Titan **60 L;** ☎0720.649.896

188. **Patricia,** doamna matura ofer servicii de masaj la domiciliul meu, pentru detalii suna-ma. Dristor Kaufland, **50 L;** ☎0736.760.098 popescuadriana@gmal.com

189. **Piata** Progresul, doamna 55 de ani ofera masaj de relaxare persoanelor cu varsta apropiata; ☎0730.515.750

190. **Poze** reale Servicii de calitate locatie curata si discreta, vino sa te relaxezi alaturi de mine. I speak english, **50 L;** ☎0731.446.363

191. **Pustoaica,** Unirii, 19 ani, dulce foc, te invit in locatia mea pentru un super masaj de relaxare. Vino si te vei convinge. Nu rasp. la nr. privat, **100 L;** ☎0720.300.795

192. **Rahova** stradal ofer masaj de relaxare curatenie si discretie poze reale; **40 L;** ☎0738.178.637

193. **Rahova** stradal, ofer masaj de relaxare, curatenie si discretie, poze reale, **40 L;** ☎0738.178.637

194. **Rahova,** stradal Ofer masaj de relaxare curatenie si discretie. Poze reale. **40 L;** ☎0738.178.637

195. **Rahova,** stradal, ofer masaj de relaxare curatenie si discretie. Poze reale **40 L;** ☎0738.178.637

196. **Relaxare,** discretie, singura, ac doamna matura, 35 ani, iti ofer masaj reconfortant sau tonifiant, personalizat dupa preferinte si alte surprize placute, discretie, singura, selectiva. De preferat doar domni 37+ani.Detalii la telefon **180 L;** ☎0726.925.608

197. **Roxana** Draguta si comunicativa te astept in compania mea pt a-ti oferi un masaj de neuitat. Poze reale 100% . Pt mai multe detalii ma poti contacta nonstop. Zona Titan **60 L;** ☎0720.649.968

198. **Salon** masaj fete noi te invitam intr-o atmosfera relaxanta si discreta pentru masaj de calitate alaturi de doamne cu experienta, program 11-23. **80 L;** ☎0735.371.476

199. **Se** ofera viza flotant scoala 97 Bucuresti, Sector Se ofera viza flotant scoala 97 Bucuresti, Sector 4 **150 €;** ☎0720.451.235 cosmin.olinici@yahoo.com

200. **Servicii** curatenie Firma asigura servicii de curatenie pentru Asociatiile de Proprietari, birouri, show-room-uri, apartamente, garsoniere. Pentru detalii: 0764632255 sau tdscleaningsandany@gmail.com ☎0764.632.255/ 0760.089.270 tdscleaningsandany@gmail.com

201. **Servicii** de calitate, masaj, sauna, jacuzzi, Anna, medic kinetoterapeut, reala, selectiva, vesela si plina de viata, ofer servicii de calitate (diverse tipuri de masaj) la domiciliul meu sau la hotel, domnilor discreti si generosi. **100 L;** ☎0737.707.384

202. **Si** sambata si duminica Numai daca doriti masaj terapeutic., sportiv, ventuze, atestat, masa incalzita, dus, prosoape curate, cu bonus happyend nu sex, Plaza Taberei Militari 100 lei H Lun/Dum 10/20 cand ajungeti in zona sunati-ma. **100 L;** ☎0736.867.134

203. **Simona** 36 ani, poze reale din locatie. Bruneta finuta si stilata ofer masaj de neuitat domnilor manierati in loca?ia mea. Zona Obor -Colentina, **100 L;** ☎0736.676.955

204. **Simona,** 30 ani ofer masaj de relaxare la domiciliul meu, zona Kaufland Obor. Mai multe detalii la tel. Poze reale, **60 L;** ☎0748.944.812

205. **Sophie,** 25 ani, 1.60 cm si 48 kg. Feminitatea si bunul simt sunt calitatile care ma caracterizeaza. Va astept la un masaj de relaxare. Poze reale, nu insista. Zona Piata Muncii, **100 L;** ☎0725.458.291

206. **Sunt** Felicia te astept la un masaj relaxant Buna sunt Felicia si te astept la un masaj relaxant cu uleiuri aromatice si parfumate la locatia mea o locatie frumoasa si eleganta discretie maxima pret 60 de lei 25 de minute sau 120 ora de masaj, **60 L;** ☎0726.245.036 Ioanamariapralea@gmail.com

207. **Sunt** noua in zona, te astept pe tine domn generos sa te rasfat cu un masaj de relaxare in locatia mea discreta si cur

LOCURI DE MUNCĂ

AEK security SECURITY DIVISION ANGAJEAZĂ

- ŞEFI TURĂ
- RECEPŢIONISTE
- SERVANŢI POMPIERI
- DISPECERI

AGENŢI DE SECURITATE

Salariu net 1.800 - 2.200 lei

Relaţii: 0760.411.281

Email: recrutare@aeksecurity.ro

36. **Agent** paza Bucuresti, metrou Straulesti, vrei sa fii agent paza dar nu ai atestat, hai la o discutie si impreuna o sa gasim solutia adecvata Salariul 1700 lei net + bonuri de masa de 200 lei net. Program: 24 cu 48, langa metrou Straulesti ☎0724.326.743 ioana.manea@ivaluehr.com

37. **Agent** securitate cu atestat, obiectiv Valea Lunga, sector 6, **1.350 L;** ☎0732.307.529/ 0768.338.427

38. **Agent** securitate, pentru hotelurile Ramada din Bd. Poligrafiei nr. 3-5, sector 1, Bucuresti. Program de lucu, in ture de 12/24 h - 12/48h. Cerinte: limba engleza si cunostinte operare calculator ☎0745.340.084 mihaela.mitrila@ramadaplazabucharest.ro

39. **Agent** securitate, SC Avan Security angajeaza agent securitate cu Atestat, program 24/72. Persoana contact: Cristi: ☎0757.077.578

40. **Agent** vanzari angajam pentru firma de distributie bauturi alcoolice si nealcoolice. Relatii la telefon; ☎0722.229.927

41. **Agent** vanzari cu sau fara experienta, indiferent de varsta. Oferim salariu atractiv + comision. Trimiteti CV la adresa de email incluzand obligatoriu postul vizat si date de contact. ☎021.450.51.11 office@decor-press.ro

42. **Agent** vanzari societate comerciala angajeaza agent vanzari carburi pentru gratar. ☎0722.222.602 office@hssupply-company.com

43. **Agent** vanzari Inmedio Baneasa Shopping City locatie noua Inmedio Baneasa Shopping City. Responsabilitati: serveste clientii; respecta standardele de curatenie; asigura prezentarea produselor, vanzarea si receptia lor **2.000 L;** ☎0751.015.031 Marius.Cojocaru@me.com

44. **Agent** vanzari, SC transport persoane din Bucuresti sector 2, angajeaza pentru zona Militari ☎0723.308.960 hr@cdy.ro

45. **Agent/a** turism cu sau fara experienta in vanzari produse turistice, reprezinta un atu daca cunoasteti sisteme rezervare hoteluri, avioane; lb engleza nivel mediu scris-citit, persoana sociabila, comunicativa. **400 €;** ☎0744.654.432 garantiatainturism@yahoo.com

46. **Agenti** curatenie pentru cladire de birouri. Experienta de minim 3 ani in domeniu constituie un avantaj. Detalii la telefon. Asteptam CV-urile pe email ☎0726.770.658 career@coralconstruct.ro

47. **Agenti** curatenie Firma de curatenie angajeaza agenti curatenie (echipa mobila) pentru spatii de birouri. Program de lucru 8 ore/zi de la 8.00-16.00, salariu net 1500 lei + ore suplimentare, zona Crangasi; **1.500 L;** ☎0720.542.280 totalcleaningservices2017@gmail.com

48. **Agenti** curatenie, firma de curatenie angajam cu contract de munca personal pentru curatenie in zona Baneasa, statia Institutul Meteorologic, program de lucru de 8 ore, l-v. Oferim salariu atractiv si tichete de masa. ☎0741.603.602/ 021.674.62.14

49. **Agenti** de curatenie firma de curatenie angajam sub contract de munca agenti de curatenie in Bucuresti, cu program flexibil, salariu motivant, sporuri de performanta, plata orelor suplimentare; ☎0733.966.632 conicfinance@gmail.com

50. **Agenti** de curatenie, agenti de curatenie, (doamne sau domni) pentru cladiri de birouri, zone de centru, usor de ajuns cu orice mijloc, program l-v, 8, 6 sau 4 ore, sarbatori legale libere, mediu placut, echipa serioasa; **1.450 L;** ☎0785.482.082 Camelia.tudor10@yahoo.com

51. **Agenti** de curatenie, femei si barbati pentru hypermarket din zona Berceni. Program 8 ore, contract. ☎0758.044.134

52. **Agenti** de curatenie, femei si barbati pentru hypermarket din zona Berceni. Program 8 ore, contract. ☎0741.592.861

53. **Agenti** de curatenie, femei si barbati pentru hypermarket din zona Berceni. Program 8 ore, contract. ☎0741.592.861

54. **Agenti** de curatenie, femei si barbati pentru hypermarket din zona Berceni. Program 8 ore, contract. ☎0758.044.134

55. **Agenti** de curatenie, tura de noapte sau zi, sediu birouri in Bucuresti. Conditii avantajoase de salarizare, bonuri de masa, plata ore suplimentare, bonusuri. Puteti sa ne contactati de luni pana vineri intre orele 9.00-18.00 la numarul de telefon: ☎0784.290.182

56. **Agenti** de paza firma de paza angajeaza agenti pentru farmacii din toate zonele Bucurestiului, Pipera, Tunari. ☎0752.293.963

57. **Agenti** de paza cu atestat angajam pentru gradinita din Drumul Taberei ☎0735.303.396

58. **Agenti** de paza, urgent, zona Cernica, Magurele, Ilfov; ☎0726.676.817

59. **Agenti** de paza, securitate Angajam urgent angajam agenti de paza/securitate cu/fara atestat. Locatiile sunt in parcurile si pietele din Sectorul 1. **1.500 L;** ☎0769.076.807

60. **Agenti** de paza. Selectam in vederea angajarii agenti de paza din Bucuresti, cu atestat. Salarii garantate si platite la timp, tarife cuprinse intre 8 si 9 lei/ ora. Pers. de contact: Aurel. Rugam Seriozitate. ☎0786.189.306

61. **Agenti de paza. Societate comerciala cu sediul pe Bd Timisoara, nr 94, sector 6, angajeaza agenti de paza program de lucru 12/24, 12/48 salariu 1750 lei net + bonuri de masa in valoare de 200 lei programari interviuri la tel. ☎0723.937.649**

62. **Agenti** de securitate Bronec angajeaza urgent agenti de securitate cu sau fara atestat, din Bucuresti, pentru cladiri de birouri, program in tura de 12 ore. ☎021.323.54.69/ 0730.583.840 bronec@bronec.ro

63. **Agenti** de securitate Caldo Privat Security angajeaza agenti de securitate cu sau fara atestat, pentru cladiri de birouri, galerii comerciale, centre de afaceri si hoteluri. Experienta in paza constituie un avantaj dar nu este obligatorie. Salariu motivant ☎0766.051.733/ 021.322.02.11 recrutare@caldoprivatsecurity.ro

64. **Agenti** de securitate femei si barbati zona Chitila; ☎0731.678.224

65. **Agenti** de securitate Firma de securitate angajeaza agenti de securitate cu sau fara atestat de paza pentru obiectiv in zona centura Domnesti. Program 07:00-19:00. Se ofera salariu motivant pentru detalii. ☎0799.999.965

66. **Agenti** de securitate in tinuta civila, salariu 2000 net plus bonuri de masa, pentru zona Baneasa, urgent, ☎0742.310.838 Florinbeja@gmail.com

67. **Agenti** de securitate Pentru obiectiv Mandy Foods, com. Glina, jud. Ilfov, certificat de calificare si atestat agent de paza/ securitate, disponibilitate la program in ture de 12/24 h-12/36 h, ☎0742.148.756 marina.babarogu@mandyfoods.ro

68. **Agenti** de securitate Securitas angajeaza agenti de securitate si sefi tura pentru punct de lucru Preciziei, Militari. Varsta 18-55 ani, cu/fara atestat. Oferim salariu, tichete de masa, bonus lunar, echipament gratuit. ☎0749.050.576/ 0747.225.916 iulian.draganete@securitas.com.ro

69. **Agenti** de securitate Bucuresti societate de paza angajeaza agenti de securitate, barbati si femei, pentru obiective in Bucuresti; ☎0722.525.343/ 0767.090.837 resurseumane@danol.ro

70. **Agenti** de securitate obiectiv Gara de Nord angajam agenti de securitate cu sau fara experienta, varsta maxima 55 de ani, pentru obiectiv Gara de Nord. Rugam si oferim seriozitate. ☎0733.770.888 armand@companiadepaza.ro

71. **Agenti** de securitate si dispeceri pt firma de paza societate de paza angajeaza agenti de securitate cu atestat si dispeceri centru de alarm?, in spatii bancare, pentru obiective in Bucuresti. www.csssecurity.ro; ☎0722.669.714 resurseumane@csssecurity.ro

72. **Agenti** de securitate, cu sau fara atestat, conditii deosebite. Interviuri de luni pana vineri intre orele 8.00-16.00, in str. General George Macarovici nr. 23, et. 2, sector 6 (Drumul Sarii). Mijloace de transport: autobuzul 139, troleibuzele 91 si 96 statia Nabucului; tel: 0769.039.499 ☎0748.075.002/ 0761.124.118/ 021.320.96.00

73. **Agenti** de securitate. Agentie de securitate angajeaza conform Legii 333/2003 agenti de securitate, posturi interior si agenti de interventie, program de zi, salariul net 1.500-2.000 lei. Tel. ☎0747.221.397/ 021.337.44.77

74. **Agenti de securitate. Firma de paza angajeaza urgent agenti de securitate. Salariu atractiv. Telefon; ☎0751.214.835**

75. **Agenti** de securitate. Firma de paza si protectie angajam agentii de paza femei si barbati pentru diferite obiective in Bucuresti, asiguram transport, program 24/48, salarizare incepand de la 1200 lei /luna obiective linistite, **1.400 L;** ☎0771.539.556 ally.spartanii@gmail.com

76. **Agenti de securitate. Swat Force International, angajam agenti securitate (femei/barbati) si servant pompier pentru obiective din Bucuresti si zonele limitrofe. Asiguram scolarizare si salariu in functie de specificul obiectivelor. Telefon interviu: ☎0735.319.640**

77. **AGENTI DE VANZARI MARE PUBLICITATE ANGAJEAZA ANUNTUL TELEFONIC. CAUTAM PERSOANE DINAMICE CU EXPERIENTA IN VANZARI. TRIMITE CV-UL PE MAIL LA: REDACTIA@ANUNTUL.RO**

78. **Agenti imobiliari departamentele: rezidential, terenuri, pentru General Service 2000 cu sediul in Soseaua Panduri. Se ofera: comision atractiv, masina de serviciu, laptop, telefon. Detalii si CV la email sau la tel. ☎0725.500.700 generalservice2000@gmail.com**

79. **Agenti imobiliari fete sau baieti, pentru agentie imobiliara cu vechime de 25 ani, in zona Teiul Doamnei, program flexibil, angajam persoane active,cu permis de conducere, nu conteaza varsta; ☎0722.625.665**

80. **Agenti imobiliari, agentie imobiliara zona Unirii Florex Home angajam agenti imobiliari cu sau fara experienta, abilitati in comunicare si seriozitate; ☎0731.144.155**

AGENŢI SECURITATE

pt MAGAZINE de renume din Bucureşti

Salariu începând de la 1.920 Lei NET- banii dvs. (contribuţiile şi impozitele fiind suportate de societate), salariul se plăteşte la timp, contract de muncă integral, sărbători legale plătite dublu, prime, servicii medicale gratuite, condiţii plăcute (se lucrează în interior, beneficiaţi de aer condiţionat), excursii gratuite munte / mare, calificare profesională gratuită.

Interviurile: Str. Calea Vitan nr. 293, sector 3, luni-vineri, 09.00-16.00. Mijloace de transport: 124, 202, 223, 135, 123 Auchan Vitan, vis a vis de Târgul Auto Vitan.

Relaţii la tel. 0749.062.295

81. **Agenti** imobiliari, Alba Iulia Piata, Mall Vitan, Secretara, Buc+IF metrou, cm, cursuri gratuite, finantare externa, cu/ fara experienta, publicitate, masina, colectiv deosebit, bonusuri, fara restrictii varsta/ sex. ☎0755.022.290/ 0758.323.323 office@imobservicecenter.ro

82. **Agenti** paza sefi tura, dispeceri, pompieri, pentru centru comercial (Mall) in Bucuresti. ☎0761.124.118/ 0769.039.499

83. **Agenti** paza barbati si femei in Bacau, angajam agenti de paza barbati si femei cu sau fara atestat, pentru spatii comerciale Bacau. Va oferim:- salariu incepand de la 7,5 ron/ora; ☎0722.974.424 vogprotectionsistem@gmail.com

84. **Agenti** paza cu atestat, pentru Bucuresti, zona Theodor Pallady, sos. Alexandriei, Romexpo, mai multe detalii la interviu, salariu 1.600 lei in mana, program 24/48 si 12/36, 1.260 lei bani mana; ☎0728.873.928

85. **Agenti** paza cu sau fara atestat, cu domiciliul in Ilfov: Peris, Balaceanca, Mogosoaia, Bragadiru, conditii deosebite. Tel: 0769.039.499 ☎0748.075.002/ 0761.124.118

86. **Agenti** paza, Televiziune, Piata Victoriei, program de zi/ ture, analize gratuit; ☎0726.188.362

87. **Agenti** securitate Civis angajeaza agenti de paza atestati pentru depozit tutun centura otopeni program 12/24-12/48 salariu atractiv, bonus, transport din iancului relatii luni - vineri Carol Knappe 83, intre orele 08 - 15, **2.080 L;** ☎0723.602.909 traian.pirvan@civis.ro

88. **Agenti** securitate Civis angajeaza agenti de paza atestati pentru sedii de firma control acces program in ture 12/24 - 12/48, salariu atractiv, tichete de masa, conditii deosebite relatii L - V - 08 - 17, **2.080 L;** ☎0723.602.909 traian.pirvan@civis.ro

89. **Agenti** securitate Firma de paza angajam agenti securitate pentru posturi de sef tura si agent post control acces in obiective din Bucuresti, zona Straulesti, Bucurestii-Noi; ☎0720.077.418 sef.zona.b5@tiger.ro

90. **Agenti** securitate in zonele: Militari, Ghencea, Drumul Taberei, Crangasi, Cotroceni, se ofera salarizare cuprinsa intre 1.600-1.900 lei, echipament si medicina muncii gratuit; ☎0725.500.510/ 0732.830.207

91. **Agenti** securitate pentru obiective industriale in Bucuresti. ☎0733.758.309

92. **Agenti** securitate pentru zonele: Baneasa, Pipera, Floreasca, Tei, Obor, Doamna Ghica, Colentina. Tarif cuprins intre 7,5 si 8,5 lei/ora, medicina muncii, scolarizare gratuit; ☎0725.500.510/ 0732.830.207

93. **Agenti** securitate pentru zonele: Pantelimon, Morarilor, Diham, Delfinului, Iancului, oferim echipament gratuit, medicina muncii, salarizare foarte atractiva; ☎0725.500.510/ 0732.830.207

94. **Agenti** securitate pt. magazine de renume din Bucuresti. Salariu incepand de la 1.920 lei net- banii dvs. (contributiile si impozitele fiind suportate de societate), salariul se plateste la timp, contract de munca integral, sarbatori legale platite dublu, prime, servicii medicale gratuite, conditii placute (se lucreaza in interior, beneficiari de aer conditionat), excursii gratuite munte/ mare, calificare profesionala gratuita. Interviurile: Str. Calea Vitan nr. 293, sector 3, luni- vineri 09.00-16.00. Mijloace de transport: 124, 202, 223, 135, 123, Auchan Vitan, vis a vis de Targul Auto Vitan. Relatii la telefon: ☎0749.062.295

95. **Agenti** securitate (barbati), salariu net 1.400 - 1.800 lei, tichete de masa, o masa calda la pranz; ☎021.240.20.70

96. **Agenti** securitate Aparatorii Patriei societate de paza, angajaza agenti de securitate cu sau fara atestat, posibilitate de calificare, zona sectorul 4, ansamblu rezidential. **1.400 L;** ☎0735.315.114

97. **Agenti** securitate Calea Victoriei, Societate de paza si protectie angajeaza agenti de securitate, pentru Hotel situat pe Calea Victoriei, cu sau fara atestat, posibilitate de calificare. Salariul platit intotdeauna la timp! **1.400 L;** ☎0735.315.114

98. **Agenti** securitate obiectiv Gara de Nord angajam agenti de securitate cu sau fara experienta, varsta maxima 55 de ani, pentru obiectiv Gara de Nord. Rugam si oferim seriozitate. ☎0733.770.888 armand@companiadepaza.ro

99. **Agenti** securitate zona metrou Berceni Firma de paza si protectie angajeaza agenti de securitate, pentru oras Bucuresti, in imediata apropierea a statiei de metrou Berceni, cu sau fara atestat. Salariul 1400 net. **1.400 L;** ☎0735.315.114

100. **Agenti** securitate, pentru zonele: Bucurestii Noi, Chitila, sos. Odaii, Damaroaia, Brezoianu, Gara de Nord, Regie, Dorobanti, Romana, salarizare foarte atractiva, echipament si scolarizare gratuit; ☎0725.500.510/ 0732.830.207

101. **Agenti** securitate, pentru zonele: Timpuri Noi, Berceni, Brancoveanu, Tineretului, Unirii, oferim tarife cuprinse intre 7,5 si 9 lei/ora, scolarizare si medicina muncii gratuit; ☎0725.500.510/ 0732.830.207

102. **Agenti** securitate, in sectorul 3, Dristor, Mihai Bravu, Titan, Salajan, Ozana, Pallady. Tarif intre 7,5 si 8,5 lei/ora, scolarizare gratuita; ☎0725.500.510/ 0732.830.207

103. **Ajutor** bar castiguri minim 2700, taxi decontat, bauturi asigurate, punct de lucru Calea Victoriei nr. 20 ☎0735.870.212 georrge.ionita@gmail.com

104. **AJUTOR BARMAN SI OSPATARI IN SECTOR 1, ZONA PIATA ROMANA, ANGAJAM; ☎0771.076.886**

105. **Ajutor** brutar, personal productie cu sau fara experienta, salariu motivant plus bonuri de masa ☎0772.261.614

106. **Ajutor** brutareasa (paine si placinte) Buftea-Crevedia, jud DB. Salariu de la 1500 Lei net cu contract. Program: munca de zi, 40 ore/ saptamana. 8 ore/zi. Se deconteaza/ asigura transportul la si de la munca. Accept si fara experienta. ☎0755.224.549

107. **Ajutor** bucatar cu experienta, luni-vineri, 8.00-16.30, salariu, **2.000 L;** ☎0760.457.712

108. **Ajutor** bucatar experienta minim 1 an pentru Enotek winebar si restaurant. Program 2 zile cu 2 zile. **2.000 L;** ☎0749.033.999 bianca.bucur@enotek.ro

109. **Ajutor** bucatar pentru preparare sandwichuri, salate, cu sau fara experienta. Program part time, sambata si duminica, 08:00 - 16:00. Informatii la numarul de telefon sau CV pe mail; ☎0745.574.230 contact.dianei4@gmail.com

110. **Ajutor** bucatar pentru restaurant You&Me, bd. C-tin Brancoveanu 110 D, program 2/2 zile, salariu 2.000 Lei in mana + tips, posibilitate avansare, bonusuri. Se cer seriozitate si experienta in bucatarie de restaurant **2.000 L;** ☎0726.782.482

111. **Ajutor** bucatar personal feminin, pentru o firma de catering din zona Dorobanti. Cerinte: experienta in bucatarie rece si dorinta de a se dezvolta. Info la tel. ☎0729.699.825 office@wedohr.ro

112. **Ajutor** bucatar preparare ciorbe in zona Sos. Chitila oras Chitila, acceptam persoane in etate. Program 8 ore cu o zi libera pe saptamana. **1.600 L;** ☎0723.140.604

113. **Ajutor** bucatar Restaurant Le Boutique angajeaza ajutor bucatar cu experienta in bucataria internationala, cu program lucru 2 zile / 2 zile. Se asigura salariu bine remunerat, bonus, asigurare transport seara. ☎0722.538.274 comenzi@leboutiquefood.ro

114. **Ajutor** bucatar Restaurat South Burger Rahova angajeaza ajutor bucatar cu experienta. Se lucreaza 2 zile cu 2 zile. Salariul se negociaza cu fiecare persoana in parte. Decont transport seara. Salariu 15 si 30! ☎0726.760.996/ 0723.794.913 mcsfoodivision@gmail.com

115. **Ajutor bucatar (2 persoane), ospatar (2 persoane) pentru restaurant chinezesc, zona Pache Protopopescu, sector 2, salariu atractiv; ☎0760.626.076**

116. **Ajutor** bucatar (femeie) Pentru fast food situat in zona Armeneasca (vasile lascar nr 33), program luni -vineri 07.00-17.00, weekend liber, o masa pe zi, contract de munca. Salariu 1.700 lei. Rog seriozitate. ☎0762.883.978/ 0769.263.027

117. **AJUTOR** BUCATAR -Restaurant Mesogios cu specific de peste si fructe de mare din sector 1 angajeaza ajutor de bucatar. Program de lucru 15 zile/ luna. Se ofera pachet salarial avantajos (salariu fix+ tips+ taxi decontat). Experienta reprezinta un plus; ☎0785.169.320

118. **Ajutor** bucatar cu experienta, pentru firma catering cu livrare la domiciliu (sector 3). Program o zi 07:00 - 19:00 cu o zi libera. Salariu 2000 - 2200 in functie de experienta. ☎0770.472.087

119. **Ajutor** bucatar pe rece Restaurant sector 2 langa metrou Stefan cel Mare angajeaza ajutor bucatar sectie rece, salate, desert, transport, masa, contract de munca, salariu negociabil, program 1 cu 1, minim 1 an experienta. **2.200 L;** ☎0722.893.404 contact@restaurantmonparis.ro

120. **Ajutor** bucatar pentru bucatarie /macelar cautam personal cu experienta pentru postul de macelar pentru restaurant din sector 2 zona lancului. Detalii la telefon; ☎0722.718.831 comercial.cuptorulculemne@gmail.com

121. **Ajutor** bucatar preparare supe pentru o firma de catering. Salariu 2000 Lei, se deconteaza transport si se ofera o masa.Program luni-vineri de la 07:00 - 16:00. Info la tel.: ☎0729.699.825

122. **Ajutor** bucatar restaurant Paltinis, Sibiu Angajam ajutor de bucatar pentru hotel cu restaurant din Paltinis, jud. Sibiu. ☎0726.652.097 recrutare@elanconsulting.ro

123. **Ajutor** bucatar sector 2, Tei, pub-restaurant str. Teiul Doamnei angajeaza aj. bucatar cu experienta pe servirea a la carte. Daca esti si o persoana serioasa, cu dorinta de munca, atunci nu ramane decat sa ne scrii/sa ne suni. ☎0726.240.796 office@oldbrickpub.ro

124. **Ajutor** bucatar si personal necalificat Cantina - Restaurant, in zona lacul Tei, angajeaza cu carte de munca ajutor bucatar si personal necalificat la curatenie si spalat vesela bucatarie. Program de lucru luni-vineri (7-16). ☎0722.151.472

125. **Ajutor** bucatar, bucatar, conditii, salariu, program deosebite, ☎0787.699.692/ 0767.659.089

126. **Ajutor** bucatar, femeie la vase, debarasator, pt. fast food zona 13 Septembrie-Antiaeriana, ☎0729.001.020

127. **Ajutor** bucatar, pt. restaurant din zona centrala, program 2 cu 2, salariu 1800 plus beneficii. Informatii la telefon si CV pe mail: ☎0745.574.230 ella.transluc id@gmail.com

128. **Ajutor** bucatar, bucatareasa, ajutor bucatar fara experienta sau bucatareasa cu experienta pentru masa calda, salariu 1800-2500 lei, program 1 zi lucrata cu 1 zi libera, zona Berceni, sector 4, cm+masa. **2.500 L;** ☎0773.316.497

129. **Ajutor** bucatar, femeie serviciu vase, Restaurant Shorley cu sediul in Grozavesti, str. Economu Cezarescu, nr. 50, S6, angajeaza ajutor bucatar si femeie serviciu si, vase; ☎0722.366.583 ion.sorlei@gmail.com www.shorleyrestaurant.ro

130. **Ajutor** bucatar, lucrator bucatarie, Uncle John angajeaza ajutor de bucatar si lucrator bucatarie pentru locatiile situate in: ParkLake, Sun Plaza, Plaza Romania, Auchan Dr Taberelor, Pipera Plaza. Salariu motivant, tichete masa, bonusuri. ☎0742.219.021 office@unclejohn.ro

131. **Ajutor** bucatarie persoana enegica si tanara cu dorinta de a invata, detalii la tel; ☎0731.034.908 promenada.cuptorulculemne@gmai.com

132. **Ajutor** bucatarie pizza / personal coca personal cu experienta pentru pregatirea aluatului de pizza si ajutor la pregatirea ingredientelor pentru pizza, sector 2, zona lancului. Detalii la telefon. ☎0722.718.831 comercial.cuptorulculemne@gmail.com

Selectăm în vederea angajării

AGENȚI de PAZĂ

din București cu atestat.

Salarii garantate și plătite la timp, tarife cuprinse între **8 și 9 lei/oră**.

IRBIS Guard Grup

Persoană de contact Aurel, tel: 0786.189.306

Rugăm seriozitate!

133. **Ajutor** bucatarie, cautam doamne, pot fi si persoane pensionate, pentru ajutor bucatarie si curatenie. Program bucatarie Marti-Vineri 7-16.00. Sambata 7-15.30, Duminica 7-15.00. Luni liber. 75 lei/zi,450/sapt., 1800/luna, **1.800 L;** ☎0721.236.609/ 0767.330.510 petre.badescu@gmail.com

134. **Ajutor** cofetar cu experienta salariu 3364 lei, program flexibil; ☎0729.175.944

135. **Ajutor** cofetar 2500 lei/ luna, zona Dristor/8h/zi ajutor cofetar 2500 lei/ luna, zona Dristor/8h/zi ☎0724.624.525 Cofetarilegeorgys@gmail.com

136. **Ajutor** contabil Angajam persoana tanara, dinamica, eventual studenta, pentru a ocupa postul de ajutor contabil. Cerinte: cunostinte medii operare calculator. ☎0720.268.518/ 0720.268.518 contabilitati@gmail.com

137. **Ajutor** croit si montat capse pentru societate producatoare halate medicale salariu + bonuri masa + transport decontat, zona Agricultori ☎0723.260.556 vlad@naturalcom.ro

138. **Ajutor** de bucatar angajam ajutor de bucatar cu cunostinte de baza: meniu simplu; program 2 cu 2; de preferat din sector 5 sau 6. Va rugam sunati dupa ora 12:00 tel; ☎0773.802.387

139. **Ajutor** de bucatar angajam ajutor de bucatar pentru burgeri, salate, paste, mic dejun (un meniu de o complexitate redusa). Program foarte flexibil, conditii de munca excelente, salariu motivant. Contact; ☎0787.877.929

140. **Ajutor** de bucatar contract de munca, program de lucru in ture: 08:00 - 16:00, 11:00 - 19:30,16:00 - 24:00, decont transport, salariu fix, prime, bonuri de masa, spor de week-end 1900 lei. **2.000 L;** ☎0743.155.016 ioana.ciuca@scandia.ro

141. **Ajutor** de bucatar program marti - sambata: 07:00 - 16:00. Salariu 2000 - 2200 lei. Experienta este obligatorie in special pe bucatarie romaneasca. Firma se afla in zona Vitan, Piata Bobocica.

142. **Ajutor** de bucatar - rece - Zona lancului angajam ajutor de bucatar, la sectia rece, specific international. Program 2 cu 2, de la 10-22. Transport decontat, masa asigurata. Salariu 1500-2000 lei in functie de experienta. Detalii la telefon. ☎0723.169.862

143. **Ajutor** de bucatar la Wasabi Running Sushi din Afi Cotroc cu sau fara experienta, cautam 2 persoane care sa invete sa faca sushi, oferim specializare. Salariu motivant, bonuri de masa bonus vanzar, tips, **2.500 L;** ☎0733.673.306 adriana.wasabi@gmail.com

144. **Ajutor** de bucatar la Wasabi Timisoara pentru orasul Timisoara cautam 2 baieti tineri, pe post de ajutor de bucatar si bucatar pentru relocare in Timisoara, oferim cazare, instruire la loc.de munca si pachet salarial bun. Posibilitati de avansare **3.000 L;** ☎0744.261.471 andra.wasabi@gmail.com

145. **Ajutor** de bucatar salate garnituri Restaurant & Delivery cu sediul in Sector 6, angajeaza ajutor de bucatar pe rece, cu experienta profesionala medie spre avansata. Program 1/1 zi , 1 masa si o cafea asigurata, tips; ☎0765.464.034 pascualexandru.restaurantdivino@yahoo.com

146. **Ajutor** de bucatar si bucatar Restaurantul Vivo isi mareste echipa. Se ofera pachet salarial atractiv peste media din domeniu, bonuri de masa, posibilitatea de promovare. Afi Cotroceni si Floreasca; ☎0787.709.154 mircea@vivorestaurants.com

147. **Ajutor** de bucatar zona Obor Hashtag Pub angajeaza personal pentru locatia de pe Sos. Mihai Bravu nr. 32, zona Obor: Ajutor de bucatar. Program de lucru 2 zile cu 2, salariu atractiv si bonusuri in functie de realizari, tips; ☎0724.803.412 office@hashtagpub.ro

148. **Ajutor** de bucatar, femeie la vase mici ?i servire linie, zona Dorobanti ?i Amzei. Program l-v, 8 ore. ☎0721.977.204

149. **Ajutor** de bucatar, Nu conteaza varsta, femei si barbati, program flexibil, salariu negociabil, specific fast-food, locatie Drumul Taberei. Rugam seriozitate. Relatii la tel. **1.800 L;** ☎0730.928.153 flamingofood2018@gmail.com

150. **Ajutor de bucatar, bucatar, director restaurant, sef sala, ospatar si picol pt. cel mai mare lant de restaurante din Bucuresti, grupul MGC care are in componenta 24 de restaurante si 16 saloane pentru evenimente, cauta noi colegi. Ne continuam dezvoltarea prin deschidere de doua noi locatii. Cautam o persoana dornica de dezvoltare in cadrul unei echipe de profesionisti si care prin experienta sa contribuie la cresterea business-ului in care activeaza. Pachet de beneficii foarte motivant, in functie de performanta, acces la programele de pregatire din cadrul grupului. Asteptam CV-uri la: ☎0728.113.311 ovidiu.murgeanu@maxestate.ro**

151. **Ajutor** de bucatar, femeie de serviciu autoservire zona Colentina Fundeni angajeaza ajutor de bucatar si femeie de serviciu, 2 zile lucratoare cu 2 zile libere. Detalii de luni-vineri intre orele 9-17. ☎0785.660.612

152. **Ajutor** de bucatar, personal necalificat,grataragiu ajutor de bucatar, grataragiu si personal necalificat pentru restaurant, progam: 08:00-19:30. 5 zile pe saptamana. Salariu 2100-2500 net, primeaza calificarea. Adresa: Sos. Orhideelor nr.31-33, sect.1, **2.500 L;** ☎0736.952.535 barmifood@gmail.com

153. **Ajutor** de bucatar. pentru restaurant cu specific italian in Bucuresti zona Inter. Se ofera conditii de munca decente, salariul atractiv; ☎031.420.68.14 osteriazuccа@gmail.com

154. **Ajutor** de ospatar. Restaurant Casa Tineretului angajeaza ajutor ospatar fata sau baiat, cu sau fara experienta. Program 8 ore, salariu 1.500 lei+bonusuri. Rog seriozitate. Tel.: ☎0766.499.652

155. **Ajutor de ospatar. Restaurant sector 4 angajeaza ajutor de ospatar, salariu motivant. Relatii la telefon dupa ora 10.00; ☎0722.244.364**

156. **Ajutor** de pizzar dornic de a invata sa faca pizza pe cuptor cu lemne, salariu porneste de la 2000 lei, detalii la tel.; ☎0731.034.908 promenada.cuptorulculemne@gmai.com

157. **Ajutor** educatoare si asistenta medicala pt. gradinita particulara sector 2. Program ajutor educatoare- full -time. Program asistenta medicala- part- time; ☎0724.839.471

158. **Ajutor** gestionar, impreuna cu gestionarul receptioneaza marfa de la furnizor si o pregateste pentru livrare. Participa la inventar. Loc de munca in sectorul 1, Sos. Odaii nr. 157-163. Se deconteaza abonamentul RATB **2.750 L;** ☎0336.401.262/ 0336.401.262 office@chorus.ro

159. **Ajutor** in bucatarie, salariu 1.600-2.000 lei de luni-vineri+contract de munca, 8.00-16.30 sau 9.00-17.30; ☎0760.457.712

160. **Ajutor** instalator si necalificati pentru instalatii termice si sanitare, program 8 ore salariu 1800 - 2.000 lei si carte de munca ☎0773.794.161

161. **Ajutor** macelar si lucrator bucatarie ajutor bucatar pentru hotelul Sheraton. CV-urile se pot depune personal la receptia hotelului sau la adresa de email mentionata; ☎0742.081.800 hr@sheraton-bucharest.com

162. **Ajutor** mecanic auto, abilitatile necesare pentru ocuparea postului: cunostinte de baza in domeniul auto, salariu atractiv, bonusuri de performanta atelierul se afla pe sos. Giurgiului ☎0743.362.046 prodpfromania@gmail.com

163. **Ajutor** mecanic dezmembrari auto societate angajam ajutor mecanic pentru lucrari de dezmembrari auto in oras Buftea, judet Ilfov, oferim contract de munca, salariu lunar 2000 lei **2.000 L;** ☎0720.786.199 achizitii@aytreciclare.ro

164. **Ajutor** montator tamplarie PVC (munictor necalificat), salariu motivant. Rog seriozitate **1.800 L;** ☎0736.860.856

165. **Ajutor** necalificati baieti si fete, tineri dornici de munca, seriosi, punctuali, fara experienta pentru ajutor cofetarie, loc de munca stabil, langa Oraselul Copiilor, firma din 99, mediu lucru placut, conditii deosebite, salariu bun. ☎0723.564.103

166. **Ajutor** ospatar Angajam picol pentru pub/ restaurant ☎0732.266.922 Hrclubcentral@gmail.com

167. **Ajutor** ospatar Restaurant in zona Timpuri Noi, langa metrou, cauta personal pentru postul de ajutor de oaspatar. Rog seriozitate. ☎0723.845.910 cristi@biutiful.ro

168. **Ajutor** ospatar restaurant Tulin (specific libanez) cauta ajutor ospatar. Pentru detalii sunati intre 12:00-20:00; ☎0762.212.675 restauranttulin@yahoo.com

169. **Ajutor** ospatar restaurant, angajam ajutor ospatar, varsta maxima 30 de ani, aspect fizic placut. Program 15 zile lucratoare pe luna ☎0732.266.922 bogdanalexandrescu2003@yahoo.com

170. **Ajutor** patiser pentru placintarie, zona Stefan cel Mare, doamna punctuala si responsabila, program 2 zile cu 2 zile sau Lu-Vi. Mai multe detalii la tel. ☎0755.856.176/ 0742.766.660

171. **Ajutor** patiser zona Stefan cel Mare pentru placintarie. Doamna serioasa si responsabila. Program 2 zile cu 2 zile, de la ora 6-19, salariu 1.700-2.500, mai multe detalii la tel. **2.000 L;** ☎0755.856.176 diana.urecheanu@gmail.com

172. **Ajutor** pizza, bucatarie, fara experienta, pentru Pizza Leggra. Daca esti responsabil, comunicativ si punctual astepta sa te alaturi echipei noastre **1.800 L;** ☎0747.766.975 pizzaleggerabucuresti@yahoo.com

173. **Ajutor pizzar si vanzatoare pentru pizzerie. Rugam si oferim seriozitate. ☎0739.884.806**

174. **Ajutor** shaormar fara experienta pentru fast food, zona Berceni, sector 4. CM perioada nedeterminata, 1 masa zilnic, training gratuit, fara experienta, salariu 2400 lei, se lucreaza 1 zi cu 1 zi, 14 ore/zi. **2.400 L;** ☎0773.316.497

ANGAJĂM **AGENȚI CURĂȚENIE**

TURA DE NOAPTE SAU ZI

SEDIU BIROURI ÎN BUCUREȘTI

- Condiții avantajoase de salarizare,
- Bonuri de masă,
- Plată ore suplimentare,
- Bonusuri

Puteți să ne contactați de luni până vineri între orele 9.00-18.00 la telefon:

0784.290.182

TIP TOP

angajează

VÂNZĂTOARE

pentru locațiile din:

PIPERA, IANCULUI, OBOR, PANTELIMON, TINERETULUI

Oferim: salariu motivant, bonus din vânzări, tichete de masă, program flexibil

Informații la tel. **0732.672.654**

www.tiptop.ro

LOCURI DE MUNCĂ

Angajăm
FEMEIE DE SERVICIU
într-o clădire de birouri
Cerințe:
• caracter onest, cinstit și plăcut, care se poate integra ușor în colectiv.
• seriozitate și profesionalism
Descriere:
• mediul de lucru este într-o clădire de birouri
• program L-S
Detalii la telefon: 0761 247 825

175. **Ajutor** vanzator patiserie - covrigarie patiserie - covrigarie angajam urgent ajutor vanzatoare fata). Oferim carte de munca 8 ore. Programul de lucru este de la ora 06 - 16, sambata si duminica liber. Relatii la tel.; ☎0746.072.910

176. **Ajutor** vase, femeie la vase cu sau fara experienta pentru Bistro din Piata Rosetti. Program 2 cu 2, masa asigurata, salariu + tips. Informatii la telefon. ☎0745.574.230 ella.translucid@gmail.com

177. **Ajutori** de bucatar, Complex Sunquest (venus) angajeaza ajutori bucatar: contract de munca, cazare in cadrul hotelului, salarizare atractiva competitiva, 3 mese pe zi, cafea, apa, fructe, prima la final sezon. ☎0726.343.369 georgenicula@gmail.com

178. **Ajutori** de macelar, abatorul Peris Bucuresti pentru macelariile Abatorului Peris din Bucuresti, cautam 3 ajutori de macelari, seriosi si motivati, sa se alature echipe noastre, in magazinele din Delfinului, Magazinul Straduintei si Magazinul 16 Februarie. **1.700 L;** ☎0741.222.279 daniela.gavril@agricover.ro

179. **Ajutorul** de bucatari Angajam ajutorul de buc?tari femei) cu experienta si femei la vase. Restaurantul se afla in sect 2. Reper Piata Iancului. ☎0733.282.557 Amanethb@gmail.com

180. **Ambalatoare** manual pentru fabrica de servetele, cu domiciliul in sectorul 4, strada Ilie Oprea nr. 7; ☎0728.879.426

181. **Ambalator** colete Angajam baiat pentru scanare, ambalare si sigilare colete conform avizelor. Program L-V 09:00-17:00. Salariu pornind de la 1600 ron net luna Depozit in Sos Alexandriei 99A Bragadiru **1.600 L;** ☎0722.632.850 nicu.enache@bookurier.ro

182. **Ambalator** depozit Bucuresti Editura angajeaza ambalator pentru impachetarea si etichetarea produselor(carti). Locatie SemaParc sector 6. Salariu motivant, bonuri de masa, transport decontat. Programare telefonica pentru interviu. ☎0755.086.837 sonia.vijoaica@editura-art.ro

183. **Ambalator** fructe uscate, program 8 ore pe zi, luni - vineri, salariu + bonuri de masa; **1.600 L;** ☎0755.387.389 sorin@greensense.ro

184. **Ambalator** pensionar Fabrica detergenti sector 3 angajeaza ambalator pensionar. Conditii de munca si salarizare foarte bune. Se asigura si cazare. ☎0722.404.983 arcaluxro@yahoo.com

185. **Ambalator,** firma sandwich-uri, angajeaza personal, cu sau fara experienta, pentru ambalare sandwich-uri. Se ofera masa pe perioada programului si contract pe perioada nedeterminata zona Preciziei Militari, **1.800 L;** ☎0745.352.033 office@snack4u.ro

186. **Ambalator,** ambalatoare semipreparate din carne pentru producator cu sediul in Tunari - If se lucreaza in 3 schimburi, 7,5 ore/zi. Oferim: transport asigurat, masa calda, tichete 15 Ron/zi, salariul atractiv. Detalii la tel. ☎0799.933.172/ 021.266.52.51 eugenia.enescu@convenience.ro

187. **AMBALATORI** pentru fabrica produse panificatie din Bd. Theodor Pallady, langa statia de metrou Nicolae Teclu. Program in trei schimburi 6:00- 14:00-22:00; ☎021.451.14.75

188. **Ambalatori,** personal industria cosmetica. Angajam ambalatori productie cosmetica. Conditii de munca deosebite. Program de lucru: 07,30 - 16,00. Salariu pe cartea de munca, bonuri de masa. Locatie: Bucuresti, ionel.gherghe@exmobi.ro

189. **Ambalatori, muncitori -operatori, salariul 1600 lei in mana, bonuri de masa, spor de weekend, o masa calda. Program de lucru 2-3 schimburi, locatie Bd Timisoara, nr 94, sector 6. Detalii tel. ☎0732.673.523/ 0732.672.654**

190. **Ambalatori, muncitori necalificati pentru fabrica alimentara cu sediul in sector 6, Bd. Timisoara nr. 94. Salariu 1.600 Lei net + bonuri de masa in valoare de 200 Lei + o masa calda. Informatii la: ☎0732.672.654**

191. **Andreea** Beauty Salon angajam coafor Frizer, tehnician unghii false si receptionera. Oferim salariu fix sau comision in functie de dorinta dvs. Posturile sunt disponibile si pentru locatia din Sos. Iancului sector 2. ☎0724.542.277

192. **Angajam** personal curatenie Jiului Bucuresti Noi pt. birouri, program 4-8 ore/zi, dimineata/ luni-vineri, in zonele Jiului, Bucuresti Noi, P-ta Domenii, Bucuresti, relatii la tel, salariu atractiv, cm **1.400 L;** ☎0728.870.117/ 021.311.70.01 office@intercomserv.ro

193. **Angajez** vanzatoare pentru cofetarie zona Vatra Luminoasa) sau magazin alimentar (zona Diham). Program de lucru : 1 zi lucratoare / 1 zi libera 1 Salariul net : 2000 Lei Detalii : **2.000 L;** ☎0722.861.682

194. **Anglia,** oferta de munca Locuri de munca in Anglia, se lucreaza in abatoare si depozite. Salarii intre 1400-1800 lire, nu este nevoie de limba engleza, se lucreaza numai cu romani. ☎00447498932571

195. **Anunt** supervizor curatenie Supervizarea si controlul calitatatii servicilor din aria sa de responsabilitate; Instruirea echipei locale in ceea ce priveste utilizarea corecta a echipamentelor si a produselor de curatenie; ☎0731.121.029

196. **ANUNTUL.RO ISI MARESTE ECHIPA DE VANZARI PENTRU CLIENTI BUSINESS. DACA ESTI SOCIABILA, COMUNICATIVA, DORNICA DE A INVATA LUCRURI NOI, ALATURA-TE ECHIPEI NOASTRE! OFERIM PERIOADA DE TRAINING PLATITA, PACHET SALARIAL COMPUS DIN SALARIU FIX + TICHETE DE MASA + COMISIOANE+ PRIME, BIROURILE SUNT IN ZONA CENTRALA. TRIMITE-NE CV-UL TAU PANA PE 2 MARTIE LA MIHAELAS@ANUNTUL.RO ☎021.310.03.31 MIHAELAS@ANUNTUL.RO**

197. **ARABESQUE SRL ANGAJEAZA GESTIONAR DEPOZIT SC ARABESQUE SRL ANGAJEAZA GESTIONAR DEPOZIT, FILIALA DIN THEODOR PALLADY. TEL. ☎0754.058.429**

198. **Arhitect** proiectant cu experienta de santier cunoscator de limba engleza/ turca, contabila pentru contabilitate primara, asistenta manager pentru dezvoltator imobiliar ☎0725.829.579 caba@102theaddress.ro

199. **Arhivar** Societate comerciala angajaza arhivar minim 1 an experienta. ☎0721.085.425 levor@hotellevor.com

200. **Art** Cafe SRL angajeaza urgent femei pentru curatenie sala de mese si terasa autoservire, spalator vase.Relatii la nr. de telefon sau la sediul nostrum din str. Lipscani nr. 100, Sector 3. **2.000 L;** ☎0722.242.816 cristea_mioara@yahoo.com

201. **Asamblatori** mobila la comanda pal melaminat sect 5 Barbati cu minim de experienta, salariu 2400 lei net, bonus 250-800 lei/ luna, program 8:00 - 17:00 luni-vineri, contract nedeterminat, zona de lucru Progresu. Detalii la telefon sau atasati CV, ☎0725.477.438 recrutare@smartoutsourcing.ro

202. **Asistent** BFKT Top Med Assistance cauta asistenti BFKT pentru efectuarea programelor de masaj/recuperare medicala la domiciliul pacientului. Pentru detalii, nu ezitati sa ne contactati. ☎0735.054.283 topmedassistance@yahoo.com

203. **Asistent** de farmacie. farmacie angajeaza Asistent Farmacie - cu studii de specialitate sau sau in curs de finalizare. Oferim mediu de lucru placut, posibilitati promovare. Relatii la telefonul afisat sau prin email; ☎0721.097.967 recrutari.farma@gmail.com

204. **Asistent** electrician auto reprezentanta service camioane si remorci angajam asistent electrician auto,diploma de electrician, fara experienta oferim conditii bune de lucru, bd. Preciziei, rog trimiteti CV la email; **2.000 L;** ☎0749.102.603/ 0749.102.608 resurseumane@edparts.ro

205. **Asistent** Manager Barrio Events - Ursitoare VIP, firma de organizari evenimente si ursitoare botez angajeaza asistent manager. loredana.lupu@barrio-events.com

206. **Asistent** manager Cerinte: seriozitate si punctualitate, limba engleza, computer. Sarcini: contabilitate primara, intocmire oferte, corespondenta, curatenie. Program l-v 8:00 - 16:00, doua sambete pe luna 9:30 -12:30. **2.400 L;** comenzi@magazinul-de-jaluzele.ro

207. **Asistent** manager societate autorizata in domeniul bransamentelor electrice, angajeaza asistent manager pentru gestionarea activitatilor de birou. ☎0723.149.448 laurentiu.vladuta@yahoo.com

208. **Asistent** manager / Event Planner Niko Palace, centru de evenimente tip nunti/ botezuri/ petreceri corporate, cauta sa-si extinda echipa cautand candidatul ideal pentru postul de Asistent Manage / Event Planner **2.500 L;** ☎0733.809.000 nikopalace@ymail.com

209. **Asistent** manager in Chitila, urgent, activitati manageriale.Activitati de secretariat si protocol.Activitati de operare PC. Cunostinte avansate MS Office, Word, Excel, Power Point. Engleza mediu. Disponibilitate program prelungit. ☎021.436.00.06 liftkram@yahoo.com

210. **Asistent** Manager Obligatoriu Permis Auto Obligatoriu persoana sociabila (nefumatori), posesor permis auto limba engleza si prestanta office, doamna sau domn trebuie sa conduca auto din placere ☎0744.372.439

211. **Asistent** manager vanzari, magazin mall Baneasa, program flexibil, 2500 ron plus carte de munca, preferabil studenti. office@top-tea-company.ro

212. **Asistent** manager, secretara Experienta, promptitudine, capacitate, comunicare si relationare cu clientii. Responsabila. Personalitate energica, gandire pozitiva, amabilitate si eficienta. Rugam CV-ul cu fotografie la office@eisol.ro ☎0726.444.494 office@eisol.ro

213. **Asistent** mecanic pentru reprezentanta service camioane si remorci, ucenici, fara experienta, cu diploma de mecanic, oferim conditii bune de lucru, oferim specializare, seriozitate, Preciziei nr. 11. **1.900 L;** ☎0749.102.608/ 0749.102.523 resurseumane@edparts.ro

214. **Asistent** tehnician veterinar, cunostinte HACCP, legisla?ie, PC (Word, Excel, etc) industrie alimentara sectia transare industriala, salariu atractiv. Relatii între orele 10.00- 16.00. ☎0769.961.624

215. **Asistent** vanzari Grozavesti pentru magazin alimentar zona metrou Grozavesti ☎0770.470.215

216. **Asistenta** de farmacie pentru drogherie zona Piata Alba Iulia, **1.800 L;** ☎0727.699.696

217. **ASISTENTA MEDICALA ASISTENTA, ASISTENT ANGAJAM PENTRU CAMIN DE BATRANI ZONA PANTELIMON; ☎0769.606.639**

218. **Asistenta** medicala Gradinita particulara, sector 6, angajeaza asistenta medicala cu experienta. Program zilnic 07:30-16:00. Salariu - 1800 Ron (Prime de Craciun, de Paste, ziua onomastica, toate mesele asigurate). ☎0763.642.595 gradinitamilitari@king-george.ro

219. **Asistenta** medicala pentru cabinet medicina familie in Ilfov, zona de Nord a Capitalei. Accept si incepatoare; ☎0720.777.611

220. **Asistenta** medicala si infirmiera la camin de batrani situat in zona str. Drumul Sarii, sectorul 6. Experienta constituie un avantaj; ☎0740.008.652

221. **Asistenta** medicala, stomatologie Cabinet stomatologic situat in Popesti Leordeni la 10 min de metrou) angajeaza asistenta medicala. Cautam o persoana serioasa, atenta la detalii pt o colaborare pe termen lung. ☎0721.656.935 Popestident@gmail.com

222. **Asistenta** secretariat pentru centru comercial in zona Obor. Tanara responsabila cu abilitati de comunicare. CV-ul cu o poza. Salariu 500-700 euro; tgcgnupalvio@gmai.com

223. **Asistente** medicale, infirmiere, ingrijitoare, soferi si secretara. Locatie: Pantelimon (Ilfov) 10 min. de Bucuresti. Program full time 12 ore pt. asistente, infiermiere si ingrijitoare. Remuneratie deosebita (in functie de experienta). Caminul Sfintii Sava si Teodosie cel Mare SRL. Oras Pantelimon, str. Cozieni nr. 2, jud. Ilfov. Detalii la tel.: ☎0724.021.090/ 0721.607.616

224. **Asistente** online program flexibil (5-8 ore), castiguri substantiale, locatii 5 stele, salariu fix, cazare, costumatii, fitness, asigurare medicala, bonusuri, 50%. Ne face placere sa te avem in echipa. Hai la interviu **7.800 €;** ☎0744.378.116 officemystic@yahoo.com

225. **Asistente si infirmiere pentru camin de batrani Bucuresti. Urgent, conditii avantajoase. Relatii la tel.; ☎0744.321.376/ 0728.555.959**

226. **Asistenti** medicali, infirmiere, kineteterapeuti, bucatarese pentru centru privat de recuperare Bucuresti; ☎0799.755.553/ 0785.352.720

227. **Atelier** croitorie, zona Doamna Ghica, angajam croitor/ croitoreasa pentru retusuri. Salariu motivant; ☎0724.572.256

228. **Automacaragiu** cu atestat valabil de automacaragiu grupa A pentru 100 tone, carnet conducere categoria C, atestat transport marfa, valabil, aviz medical si psihologic Siguranta Circulatiei; ☎021.336.75.84/ 021.336.75.93

229. **Autoritatea** Nationala Fitosanitara cu sediul in Voluntari, bd. Voluntari nr. 11, jud. Ilfov, organizeaza concurs de recrutare pentru ocuparea urmatoarelor posturi vacante: Consilier principal din cadrul Compartimentului Relatii Publice si Internationale. Cerinte pentru ocuparea postului: -studii universitare de licenta absolvite cu diploma, respectiv studii superioare de lunga durata absolvite cu diploma de licenta sau echivalenta si vechime in specialitatea studiilor de cel putin 5 ani.; -engleza nivel mediu- dovedita cu documente care sa ateste detinerea competentelor lingvistice. Consilier superior din cadrul Serviciului financiar contabilitate, patrimoniu si achizitii publice. Cerinte pentru ocuparea postului: - studii universitare de licenta absolvite cu diploma, respectiv studii superioare de lunga durata absolvite cu diploma de licenta sau echivalenta in domeniul stiinte economice si vechime in specialitatea studiilor de cel putin 7 ani. Concursul se va desfasura la sediul Autoritatii Nationale Fitosanitare, proba scrisa pe data de 26.03.2019, ora 10.00. Dosarele de inscriere la concurs se depune in termen de 20 de zile de la data publicarii in Monitorul Oficial al Romaniei, Partea a III-a si trebuie sa contina in mod obligatoriu documentele prevazute la art. 49 din HG nr. 611/2008, actualizata. Relatii suplimentare se pot obtine de la sediul Autoritatii Nationale Fitosanitare si la tel. ☎021.270.32.54

230. **Autoservire** Piata Vitan angajeaza bucatar; ☎0720.529.532

231. **Autosoft** Fundeni angajeaza vulcanizatori cu experienta, salariu+ comision 3500 lei; ☎0745.750.997

232. **Avoni** Lighting Bucuresti angajeaza agent vanzari, asistent manager, administrator/ operator magazine on-line, consultant vanzari in magazin. CV-urile se transmit la e-mail: office@avonilighting.ro ; avonilighting@yahoo.com ☎0735.877.072 avonilighting@yahoo.com

233. **B3ton** Resto Bar angajeaza ospatarita restaurantul B3ton, angajeaza ospatarita, program 2 zile cu 2 zile. Masa asigurata. Contract de munca. Bd. Marasesti nr. 2B bl.C, sc. 3. parter. Zona Parcul Carol; **1.800 L;** ☎0724.590.863

234. **B3ton** RestoBar angajeaza femeie la vase si curatenie. Conditii de munca foarte bune.Program 4 zile cu 3 zile libere transport asigurat, cu posibilitatea de crestere a salariului, zona Parcul Carol, **1.800 L;** ☎0720.848.217

235. **B3TON** RestoBar angajeaza ospatarita program 2 cu 2, salariu avantajos, tips foarte avantajos, masa asigurata. Contract de munca. Vis a vis de parcul Carol Bd. Marasesti Nr. 2B Bl. C ☎0724.590.863

236. **Bacania** Fermierului angajeaza patiser/ vanzator. Program lucru 8 h/zi, persoana cu experienta minima in domeniu, pers. dornica de un loc de munca stabil, salariu atractiv: 2.000- 3.500 lei. Asteptam CV-uri atasate; ☎0724.262.533 marian76spanu@gmail.com

237. **Baduc** SA angajeaza gestionar in Popesti Leordeni Studii medii. Experienta in domeniul materialelor de instalatiii reprezinta un avantaj Cunoasterea obligatiilor gestionarilor conform legii. Disponibilitate la efort fizic si manipulare de marfa; ☎0745.101.251 liliana.constantin@baduc.ro

238. **Baiat** pentru rotiserie. Salariu net 1.600 lei + 10 lei/zi pentru hrana. Nu este necesara experienta. ☎0766.348.357

239. **Baiat** ajutor bucatar si fata pentru autoservire restaurant/ fast food angajam ajutor bucatar baiat si fata pentru autoservire in zona Floreasca/ Mall Promenada. ☎0722.153.477 Bamboofood@gmail.com

240. **Baiat,** mic depozit produse naturiste sector 6, angajeaza baiat cu/ fara experienta. Salariu motivant + bonificatii. Program L- V: 9:00 18:00. Mediu de lucru placut, stabil si organizat. Depozit incalzit. ☎727503269 cv@planteea.ro

241. **Baieti** acum, firma constructii angajeaza meseriasi pentru placari cu polistiren, cazare gratuita, plata integrala la 2 saptamani, salariu motivat; ☎0762.546.031

242. **Barbati** necalificati, descarcare cutii vopsea Angajam urgent barbati pentru descarcare cutii vopsea in fabrica sector 3. Pachet Salarial: 2.200 ron net (bonus+tichete+transport incluse). Program: 8 ore L-V/3 schimburi. Zona: Cartier 23 August. **1.750 L;** ☎0749.608.510

243. **Barbati** si femeie necalificati pt. firma curatenie, pt. Magazinul Metro Voluntari; ☎0727.476.963

244. **Barman** angajam in conditii avantajoase. Conditii avantajoase, echipa tanara, program flexibil. Pentru detalii, atasati CV la email si veti fi programati la interviu, ☎0724.226.479 restaurant@elpato.ro

245. **Barman** Caffe Ritazza loca?ia din Mall Vitan angajeaza barman. Detalii dupa ora 10. ☎0761.200.141

246. **Barman** pt. restaurant langa Mall Plaza Romania, serios, amabil, de preferat cu domiciliul in sector 5-6. Conditii avantajoase. Interviu in restaurant de luni-vineri,intre orele 10:00- 17:30 sau CV pe email. ☎0728.842.997 hotelwestplaza2011@gmail.com

247. **Barman** Pub-restaurant angajeaza barman, cu experienta, zona Cotroceni, carte de munca, salariu, procent, masa asigurata, termen lung. Rog seriozitate! ☎0722.500.361 emil.avramita@yahoo.com

248. **Barman** cu experienta program de lucru 2 cu 2 libere, salariu atractiv, tips, contract de munca legal, transport de la metrou Aurel Vlaicu pana in locatie, asigurare medicala Regina Maria. **1.800 L;** ☎0744.332.072/ 0741.223.083 florina.serban@stejariicountryclub.ro

249. **Barman** pentru PUB in sectorul 1 The Place Pub Bucuresti, angajeaza fata pe postul de barman/ospatar. Varsta min. 20 ani, experienta barman, program in ture (flexibil, 3/4 ture pe saptamana- 75 lei/tura + tips foarte motivant). ☎0722.398.245 alina.andriescu@mauveideas.ro

250. **Barman** pentru restaurantul Cismigiu, vino sa lucram impreuna intr-o cladire emblematica a Bucurestiului si sa oferim oaspetilor nostri o experienta de neuitat. Iti oferim un prgram flexibil, venituri peste medie si o noua experienta; ☎0731.322.472 resurse.umane@stadio.ro

251. **Barman** restaurant central, Carte de munca, program 2 cu 2 zile; bonusuri. **3.500 L;** ☎0733.500.300

252. **Barman sau ajutor barman pt. JW Marriott Bucharest Grand Hotel. Cunostinte minime de limba engleza. Persoana dinamica cu spirit de echipa. Experienta minima in prepararea bauturilor (cocktailuri, cafele). Vei gasi la noi o echipa care te va ajuta pas cu pas; contract de munca pe perioada nedeterminata; flexibilitate in program (program in ture); conditii de munca exceptionale; posibilitati de promovare; bonuri de masa; servicii medicale gratuite; ☎021.403.19.94**

253. **Barman,** pentru restaurant, sectorul 2. Salariu motivant, bonusuri, transport; Tel. dupa ora 11. ☎0770.944.822

254. **Barman,** restaurant Casa Toma angajeaza barman atestat cu experienta si dorinta de lucru in echipa in zona Panduri, sector 5. Informatii la numarul de telefon. ☎0726.215.449

255. **Barman,** barista Bite cauta barman/barista cu experienta pentru gestionarea activitatii de lucru in bar. Program 2 cu 2, 10-23. Se asigura transport si o masa pe zi. Salariul 1.600 lei + tips + taxi + masa. **2.000 L;** ☎0726.600.921 fadidraghici@gmail.com

256. **Barman/barmanita,** experienta minima. Relatii la tel. de luni pana vineri intre orele 10-15; ☎0760.900.449

257. **Barmani,** ajutori de barmani, bucatari, ajutori de bucatari, pizzar, casier self service pentru restaurantul Cherhanaua Veche din Delta Dunarii, ne marim echipa, se ofera salariu atractiv, doua mese pe zi, cazare ☎0744.374.951 cherhanauaveche@gmail.com

258. **Barmanita,** ospatarita restaurant zona Dorobanti. . ☎0728.246.925

259. **Bellboy** bagajist, persoane cunoscatoare ale limbii engleze pentru hotel, care sa ajute receptionerii si clientii cu bagajele. Program de lucru 12/24 - 12/48 ore. Salariul 1600 Ron + spor de noapte; **1.600 L;** ☎0751.190.463 mihaela.mitrila@ramadaplazabucharest.ro

260. **Bellman** (disponibilitate de lucru in ture) Hotel LIDO by Phoenicia este in cautare de Bellman. Candidatul ideal. Prietenos, orientat spre oameni; o atitudine pozitiva fata de oaspeti & intreaga echipa.Asteptam CV-ul d-voastra pe adresa hr@lido.ro ! ☎0761.070.724 hr@lido.ro

261. **Benzinaria Petrom Afumati (Doraly) angajeaza: casiere+ casieri; ☎0733.937.088**

262. **Beraria** Gambrinus, angajeaza barman, ospatar, femeie la vase, ajutor bucatar. ☎0784.399.322

263. **Beton** Resto Bar angajeaza barman, cautam barman cu experienta, dornic de munca, responsabil. Program 2 zile cu 2 zile.Asiguram masa. Contract de munca. Tips atractiv. In zona Parcul Carol. **1.800 L;** ☎0724.590.863

264. **Betty Ice SRL angajeaza vanzatori/-oare inghetata pentru Carrefour Baneasa, Veranda Mall si Liberty Center. CV-urile se depun la adresa de mail. Detalii la tel. ☎0753.084.816 mirela.cozma@bettyice.ro**

265. **BGS** angajeaza: agenti de securitate, agenti de interventie plata salariilor la timp, contract de munca integral, sarbatorile legale platite dublu, prime/ bonusuri, calificare profesionala gratuita, stabilitate la locul de munca, servicii medicale gratuite. Interviuri: Calea Vitan 293, sector 3, Bucuresti (vis a vis de Targul Vitan). Relatii la tel.: ☎0749.062.295

266. **Bona** angajam bona cu experienta pentru un copil de 4 luni jumate in Pipera, program de lun pana vineri 8 ore, mentionam faptul ca si mamica o sa fie acasa o perioada. Salariu 2200-2500 lei. **2.500 L;** ☎0770.511.079

267. **Bona** Angajam bona externa pentru un copil de 4 luni jumate, in zona Pipera, program de luni pana vineri 8 ore, mentionam faptul ca pentru inceput si mamica este acasa. Salariu 2.200-2.500 lei. **2.500 L;** ☎0771.223.860

268. **Bona** externa pentru un copil de 4 luni jumate in zona Pipera, mentionam faptul ca mamica este acasa, program 8 ore de luni pana vineri, salariu 2.300-2.500 Lei **2.500 L;** ☎0770.511.079

269. **Bona** angejez pentru ingrijire 2 copii (fetite 3 si 5 ani) si menaj; ☎0722.496.303/ 0731.300.300

270. **Bona** copil 1 an, 10 h/zi, Orsova (Militari), 2200 lei. Bona copil 1 an, 10 h/zi, Tineretului, 2000 lei. Bona copil 1 an si o luna, 9:00-18:00, Piata Muncii, 2000 lei. ☎0764.185.105/ 0764.949.331

271. **Bona** copil 10 luni, progarm 8 - 9 ore/zi, locatie Otopeni, salariu+decontare transport; ☎0753.076.873 ptrclaudia76@gmail.com

272. **Bona** copil 2 ani, 9:00-17:00, Doamna Ghica, 2000 lei. Bona copii 3 ani si jumatate si 8 ani, 15:00-21:00, Herastrau, 2000 lei. Bona copil 1 an si jumatate, 9 h/zi, Piata Romana, 2600 lei. Bona copil nou-nascut, 10 h/zi, Alba Iulia, salariu atractiv. ☎0764.185.105/ 0764.949.331

273. **Bona** cu experienta, nefumatoare, 48/56 ani in, zona Piata Muncii (sector 3) pentru un copil de pana la 2 ani cu programul de luni pana vineri intre orele 11/19. **15.002.000 L;** ☎0741.211.156 dr_steli@yahoo.com

274. **Bona** cu experienta, zona Dristor, sector 3 Program L-V 8:30-18:30, caut pentru fetita mea de 1 an in zona Dristor. Bona sa fie serioasa, sanatoasa, activa, nefumatoare, rabdatoare, blanda, educata cu recomandari de la fostele familii. ☎072362915 arvat.raluca@gmail.com

275. **Bona** full time bebelus 8luni - sector 3 Bucuresti Bona baietel 8 luni cu atributii suplimentare - menaj usor. Program 10 ore L-V, salariu atractiv. **2.200 L;** ☎0764.054.084 olteanuflorentina3@gmail.com

276. **Bona** in Grozavesti cu experienta, in Calea Plevnei, Grozavesti, sector 6. Varsta copil: 1 an. Program de lucru: 9 ore/zi de Luni pana Vineri. Programeaza un interviu cu noi sau aplica pe site: www.profiles.ro **3.000 L;** ☎0735.179.929/ 0371.183.146 office@profiles.ro

277. **Bona** in zona metrou Stefan Cel Mare caut bona intre 35-60 ani, iubitoare de copii, vesela, activa, in zona metrou Stefan cel Mare. Programul este 9-17, luni - vineri, ofer un salariu de 2000 lei/luna negociabil in functie de experienta. ☎0755.068.870

278. **Bona** interna Angajam bona interna care sa ne ajute cu cei doi copii ai nostrii, program este unul flexibil pt. ca micutii merg la gradinita, oferim cazare, mancare, 2 weekenduri libere si un salariu de 2400 Lei **2.400 L;** ☎0772.276.051

279. **Bona** interna pentru supraveghere copii 12 si 10 ani, ajutor teme gatit usor strict pentru copii. Timp de 3 saptamani pe luna liber 1 saptamana. Salariu 2300 lei. **2.300 L;** ☎0768.482.299 angela_miroslav@yahoo.com

280. **Bona** interna poate sa fie si o bunicuta iubitoare pentru cei doi copii ai nostrii in zona Berceni, oferim cazare, mancare si 2 weekenduri liberi, salariu 2400 Lei. **2.400 L;** ☎0772.276.051

281. **Bona** interna we are a young family with 2 kids (newborn and a 4 year old girl). We are looking for an au pair to join our family and to assist us in taking care of our kids. English is required. Attractive salary.

282. **Bona** menajera interna full time in zona de nord a orasului pentru gemeni, baietel si fetita, in varsta de 2 ani si 9 luni. Copii au inceput gradinita din septembrie. Salariu 3.000-3.300 lei ☎0740.675.267 irina_jo200@yahoo.com

283. **Bona** nou-nascut, familie cu nou nascut au ne voie de bona cu experienta, empatica, comunicativa, harnica, responsabila cu activitatile in care se implica. Atributii ajutoar menaj, in crestere si ingrijire bebe. **4.000 L;** ☎0787.883.789/ 0735.277.484 contact@selectfamily.ro

284. **Bona** pentru baietel de 1,6 ani, zona Militari, angajam o doamna calda, rabdatoare, care sa devina partenerul de joaca al copilasului. Locatia se afla in zona Gorjului (acces facil). Program de lucru: 09:00-18:00, luni-vineri. Atributii pt copil. **2.300 L;** ☎0721.129.288/ 0738.553.001

285. **Bona** si menaj usor, doamna serioasa in varsta de 46 de ani caut un loc de munca ca si bona, experienta 7 ani ☎0763.387.450 bratu.mihaela45@gmail.com

286. **Bona,** Barbu Vacarescu pentru familie deosebita din zona Barbu Vacarescu. Program de lucru: 8 ore/zi (8.00-16.00). Varsta copil: 8 luni. Programeaza un interviu cu noi sau aplica direct pe site: www.profiles.ro **3.000 L;** ☎0735.179.929/ 0371.183.146 office@profiles.ro

287. **Bona,** menajere, ingrijire varstnici, angajeaza fara comision, Agentia BONAMIA, program normal sau intern, salariu 2.000-3.000 lei; www.bonamia.ro, ☎0722.320.069/ 0722.320.045 recrutare@bonamia.ro

288. **Bona,** Pipera, 10 ore, 2.500 lei negociabil Cautam o persoana care sa aiba grija de un baietel de 2 ani si 3 luni; program 9:00-19:00; salariul 2500 de lei, discutabil. **2.500 L;** ☎0720.689.454

289. **Bone,** menajere, ingrijire varstnici, angajeaza-te gratuit prin site-ul www.ebona.ro. Gasesti oferte de lucru fara comision. www.ebona.ro, contact@ebona.ro

290. **Broderie, persoana calificata pentru broderie- cu/fara experienta. Locatie Chitila-Ilfov, salariu atractiv. Pentru mai multe informatii sunati la tel. ☎0722.300.656**

291. **Broderie.** Persoana calificata pentru broderie - doar cu experienta. Locatie Chitila- Ilfov, salariu atractiv. Pentru mai multe informatii sunati la: ☎0722.300.656

292. **Broker** imobiliar cu sau fara experienta sector 4, asiguram training, laptop, telefon, posibile castiguri chiar din prima zi, tel, mail, ☎0738.957.050 celor-realestate@gmail.com

293. **Brutar,** modelator, pentru brutarie Cartier Latin, Prelungirea Ghencea, salariu atractiv. Decontare transport, + bonusuri de performanta. Detalii mai multe la telefon sau adresa e-mail ☎0751.309.898 bogdanene46@yahoo.com

294. **Bucatar** angajam bucatar cu experienta in restaurant italian. Suntem situati la 3 min de metrou Piata Romana. ☎0771.697.503 dumitru_ana_marria@yahoo.com

295. **Bucatar** angajam pentru restaurant din zona 13 Septembrie si vanzatoare pentru magazin alimentar in aceeasi zona. Relatii la telefon: ☎0764.687.270

296. **Bucatar** cautam bucatareasa, cu experienta in lucrul cu copiii, pentru un afterschool in zona Valea Oltului, sector 6. Program 8.00-17.00. Salariu 2000 lei. ☎0760.193.907/ 0768.185.720

297. **Bucatar** centru de batrani angajam bucatar cu diploma.Ne puteti suna la numarul pentru programarea unui interviu; ☎0724.205.565 andra@senior-center.ro

298. **Bucatar** locatie de Regie angajaza bucatar si ajutor bucatar, salariu atractiv, program de L-V, detaliile se discuta la interviu. ☎0743.135.765

299. **Bucatar** pentru ENOTEK winebar si restaurant. Program 2 zile cu 2 zile. Experienta 1-3 ani. **3.000 L;** ☎0749.033.999 bianca.bucur@enotek.ro

300. **Bucatar** pentru locatie din zona Universitate, parter cladire Excelsior, salariu atractiv in functie de experienta, carte de munca, bonuri de masa ☎0743.135.765

301. **Bucatar** pentru mancare traditionala in zona sector 4 Aparatorii Patriei, program in ture de 2 zile cu 2 zile libere, carte de munca. Relatii zilnic dupa ora 9.00 la tel. ☎0722.320.341

302. **Bucatar** pentru sectia cald, experienta min. 3 ani, salariu atractiv. pt detalii sunati la tel. ☎0771.428.891 liviu.dorobantu@palacecasino.ro

303. **Bucatar** Restaurant & Delivery cu locatia in Drumul Taberei sector 6, angajeaza bucatar cu experienta in domeniu pe departamentul cald (aragaz, gratar, friteuze). ☎0765.464.034 cosmin_sand_tour@yahoo.com

304. **Bucatar** Restaurant cu specific romanesc angajeaza bucatar/ bucatareasa cu experienta. Salariu convenabil plus tips. Zona Ghica Tei; ☎0727.626.981/ 0763.478.438

305. **Bucatar** Restaurant Marty Sun Plaza angajeaza bucatar. ☎0738.743.584/ 0738.743.584 jobs@martyrestaurants.com

306. **Bucatar** restaurant zona Drumul Taberei angajeaza bucatar sau ajutor bucatar, specific fast food. Program flexibil. Salariu negociabil. Rugam seriozitate! Relatii la tel. **2.000 L;** ☎0730.928.153 flamingofood2018@gmail.com

307. **Bucatar** restaurant, situat central, angajeaza bucatar. Conditii de munca avantajoase; ☎0766.721.826/ 0772.202.261

308. **Bucatar** Shaormaria zona Vitan angajeaza bucatar, casiera, femeie serviciu, salariu avantajos; ☎0768.948.080

309. **Bucatar** si ajutor bucatar angajeaza Trattoria 20. Relatii la telefon. ☎0733.915.789

310. **Bucatar** White Lion Pub & Grill, str Lujerului nr 40 (langa Plaza Romania, Dr Taberei), angajeaza bucatar cu experienta. Carte de munca, procent din vanzari, transport. **2.700 L;** ☎0770.792.738 home.mariobadescu@gmail.com

311. **Bucatar** angajez full time si fata la vase part time, restaurant zona Iancului; ☎0752.318.168

312. **Bucatar** autoservire, program 7 zile de la ora 6 la 16, 7 zile liber, mancare romaneasca, zona piata Matache ☎0763.652.512

313. **Bucatar** cald (zona Iancului) Bite cauta bucatari la cald responsabili, si cu experienta minim 12 luni. Salariul 2000-3500 in functie de experienta. Program 2 cu 2 sau 5 cu 2.Transport si masa asigurate. **2.500 L;** ☎0723.169.862/ 0726.600.921

314. **Bucatar** calificat angajam pentru gradinita de stat Drumul Taberei. ☎0723.855.517

315. **Bucatar** catering Bucatar sau bucatareasa pentru catering mancare romaneasca. Salariu net pleaca de la 3000 lei pe luna. **3.000 L;** ☎0722.559.988 ghitafdaniel@yahoo.ro

316. **Bucatar** cu experien?a pentru Boulevard Cafe Maria Rosetti. Oferim pachet salarial atractiv, tips, transport decontat seara la plecare, conditii avantajoase de munca **2.800 L;** ☎0733.988.818 cafeblv@gmail.com

317. **Bucatar** cu experienta locatie restaurant & Delivery in Drumul Taberei, sector 6. Experienta minim 7 ani pe bucatarie romaneasca, capabil de a lucra in flux, implicareProgram: 2/2 zile,09:00-23:30. Salariu corespunzator ☎0726.269.866 cosmin_sand_tour@yahoo.com

318. **Bucatar** cu experienta pentru restaurant. Mai multe detalii la telefon. ☎0722.718.831 comercial.cuptorul-culemne@gmail.com

319. **Bucatar** cu experienta pt. restaurant Manhattan, Aviatiei. Oferim 13 salarii pe an, cazare gratuita in B. Concediu platit 22 zile/an si cazare litoral. Asteptam CV la email ☎021.233.39.90 office@hotelstil.ro

320. **Bucatar** cu experienta restaurant cantina in cladire de birouri in zona Baneasa, program 07:00-16:00; ☎0733.305.989 kitchen.baneasa@gmail.com

321. **Bucatar** cu experienta bucatarie romaneasca. firma catering circuit inchis. Se prepara zilnic felul 1 + felul 2 + gustari. Program luni - vineri - 06:00 - 15:00. Firma se afla in sectorul 3. Salariu 2500 lei net (in mana). **2.500 L;** ☎0770.472.087

322. **Bucatar** cu experienta in gastronomia italiana pentru restaurant ultracentral, situat in zona Unirii. Cei interesati sunt rugati sa ne contacteze la numarul de telefon ☎0786.223.663

IBIS Hotels București angajează
ELECTRICIAN
**Experiență în dome

LOCURI DE MUNCĂ

ANGAJĂM
în zona Piaţa Presei Libere

FEMEI DE SERVICIU CAMERISTE

Salariul de **1.800 RON net**

Garantăm plata salariului și a taxelor legale.

Relații la: **0751.190.463**

323. **Bucatar cu experienta la pizza pentru restaurant cu specific italian. Transport decontat, masa asigurata, salariu atractiv. Relatii la tel. intre orele 10.00-18.00; ☎0767.668.905**

324. **Bucatar** cu experienta pentru firma catering Program marti - sambata: 07:00 - 16:00. Salariu 2500 lei. Experienta este obligatorie in special pe bucatarie romaneasca. Firma se afla in zona Vitan, Piata Bobocica. **2.500 €;**

325. **Bucatar** cu experienta sector 6 program doua zile cu doua de la 10 la 22, salariul 2.600 cu posibilitatea de avansare, carte de munca, zona Militari, femeie la vase de la 17 la 22, salariul 1.100 ☎0767.006.434

326. **Bucatar cu spor si drag pentru gradinita! Locatia noastra este Pipera - Voluntari. Suntem in cautarea unui bucatar care sa gateasca cu pricepere si drag pentru gradinita noastra. Programul de lucru poate fi part-time 4-5 h, dar si program intreg 8 h. Cei interesati ne pot suna de luni-vineri intre orele 10-18 la tel: ☎0722.323.663**

327. **Bucatar** desert, hai sa lucram impreuna in cel mai nou si mai inalt restaurant din Bucuresti. Vei gasi siguranta, seriozitate si sustinere permanenta, ☎0731.322.472 nicoleta@stadio.ro

328. **Bucatar** in burgerie Prelungirea Ghencea Angajam bucatar in burgerie Prelungirea Ghencea nr 262, program 2 zile lucrate si 2 libere, program 9:30-22. **2.400 L;** ☎0720.565.891 cristinatumpi@yahoo.com

329. **Bucatar** la cald, cu experienta, dornic sa lucreze intr-o bucatarie super utilata, restaurant zona Drumul Sarii, 13 Septembrie oferim si cerem seriozitate, program doua cu doua. **3.000 L;** ☎0720.260.174 office@excellence.ro

330. **Bucatar** la rece/cald conditii avantajoase. Salariu atractiv, restaurant situat in sector 3, Alba Iulia; ☎0744.624.971

331. **Bucatar** pensiune Angajam bucatar/ bucatareasa full time, meniu romanesc, restaurant cu capacitate 30 pers, oferim cazare, masa, decontam 1 transport pe luna, locatie linistita, pensiune Moieciu

332. **Bucatar** pentru Bistro (impinge tava) Bucatar si personal servie linie calda, zona Uniri casa Poporului, program de luni-vineri. **3.500 L;** ☎0722.134.036 aiomarket@yahoo.ro

333. **Bucatar** pentru restaurant cu servire la linie contract de munca, program de lucru in ture: 08:00-16:30, 16:00-24:30, salariu 2800 lei + decont transport, locatia se afla in mall Promenada. **2.800 L;** ☎0743.155.016 ioana.ciuca@scandia.ro

334. **Bucatar** raw vegan, vegetarian cu experienta minim 6 luni sau bucatar cu minime cunostinte. Cautam o persoana serioasa. Restaurantul este localizat in zona centrala ☎0721.410.401/ 0723.165.451 roxana@bistrorawvegan.com

335. **Bucatar** restaurant, hotel Paltinis jud. Sibiu angajam bucatar pentru restaurant si hotel 4 stele din Paltinis, zona Arena Platos (jud. Sibiu). ☎0726.652.097 recrutare@elanconsulting.ro

336. **Bucatar** salate restaurant Stadio Restaurantul Stadio (Piata Universitatii) angajeaza bucatar salate, oferim un program flexibil, salariu motivant, decont transport si masa de pranz asigurata; ☎0731.322.472 nicoleta@stadio.ro

337. **Bucatar** salate si deserturi pentru restaurant situat in sectorul 6, langa mall Plaza Romania. Vei avea un salariu motivant, bonusuri lunare, masa de pranz asigurata, un discount semnificativ si te vom ajuta s? te dezvolti. ☎0728.842.997 hotelwestplaza2011@gmail.com

338. **Bucatar sau ajutor bucatar pt. JW Marriott Bucharest Grand Hotel. Cunostinte de bucatarie sau diploma de bucatar; cunostinte despre igiena alimentara; persoana organizata si pasionata de bucatarie. Vei gasi la noi o echipa care te va ajuta pas cu pas; contract de munca pe perioada nedeterminata; flexibilitate in program (program in ture); conditii de munca exceptionale; posibilitati de promovare; bonuri de masa; servicii medicale gratuite; ☎021.403.19.94**

339. **Bucatar** sau ajutor bucatar, doamne pt. bucatarie romaneasca, carte de munca, salariu atractiv, program flexibil, pentru un bistro/fast food/linie calda; sector 4; **2.400 L;** ☎0760.900.681

340. **Bucatar** sectia calda pentru restaurantul Stadio (Universitate), program flexibil, salariu motivant + bonusuri; ☎0731.322.472 resurse.umane@stadio.ro

341. **Bucatar** sectia rece salate si deserturi, program 2/2, 10-23,30, transport asigurat, ☎0720.260.174

342. **Bucatar** sectia Rece - zona Iancului Angajam bucatar, la sectia rece si desert.Program 2 cu 2, de la 10-22. Transport decontat, masa asigurata. Salariu 1.800-2.300 in functie de experienta. **2.300 L;** ☎0723.169.862/ 0726.600.921 fadidraghici@gmail.com

343. **Bucatar** sef Echipa The Temple social pub isi cauta un lider in bucatarie care sa ne duca la indeplinirea obiectivelor, cautam o persoana cu bune abilitati de comunicare si cu experienta pe un post similar. ☎0765.454.103 office@thetemplepub.ro

344. **Bucatar** sef pentru restaurant cu renume in Bucuresti, full time.Relatii la telefon **4.500 L;** ☎0722.633.549 zummos@gmail.com

345. **Bucatar** si ajutor bucatar Restaurant renumit angajeaza bucatari cu experienta, ajutor preparate masa calda si preparate reci (salate), daca esti o persoana sociabila, comunicativa, te asteptam sa faci parte din echipa noastra. ☎0736.445.737 office@lacocosatu.ro

346. **Bucatar** si ajutor bucatar pentru restaurant sector 4, urgent, seriozitate, carte de munca ☎0722.380.013/ 0722.299.623

347. **Bucatar** si ajutor de bucatar cautam colegi responsabili, si cu experienta minim 12 luni. Salariul 2000-3000 in functie de experienta. Program 2 cu 2 sau 5 cu 2. Se ofera o masa pe zi si transport asigurat. Zona Iancului; ☎0723.169.862/ 0726.600.921 fadidraghici@gmail.com

348. **Bucatar** si ajutor de bucatar restaurant zona Piata Romana. Se ofera carte de munca, transport asigurat seara la plecare, salariu si bonusuri. **2.500 L;** ☎0733.500.300 office@embassy-one.ro

349. **BUCATAR SI INGRIJITOARE/ INFIRMIERA PENTRU ASEZAMANTUL SOCIAL (CAMIN DE BATRANI) AL PAROHIEI PRECUPETII VECHI, 2.200 L; ☎0723.911.161**

350. **Bucatar,** 3 min. metrou Grozavesti, campus studentesc, bucatarie romaneasca/paste. Conditii avantajoase; ☎0742.181.263/ 0755.013.339

351. **Bucatar,** cu minim de experienta pentru preapararea mancarurilor gatite, detalii la tel; ☎0731.034.908 promenada.cuptorulculemne@gmai.com

352. **Bucatar,** pentru restaurant tip fast food in Mall Promenada, programul de lucru este L-V de la ora 9 la orele 17, dorim persoana cu experienta detalii la tel., ☎0731.034.908 promenada.cuptorulculemne@gmai.com

353. **Bucatar,** aj bucatarie, spalat vase Ne marim echipa, restaurant in Centrul Vechi. Cautam bucatar, aj. bucatarie, spalat vase. Pentru programarea interviului va rgam sa sunati la numarul de telefon intre: 10.00-16.00; ☎0735.861.683

354. **Bucatar,** aj. bucatar, bucatar la rece, restaurant situat in Militari, cautam oameni seriosi cu experienta. Asiguram carte de munca, transport, salariu motivant; ☎0722.462.827/ 021.434.18.28

355. **Bucatar,** aj. de bucatar si ospatar, pentru mic si cochet restaurant, cu specific romanesc, in sectorul 4. Program de luni-vineri, 7.30-18.30. Se cere experienta in domeniu si seriozitate. Oferim acelasi lucru; ☎0722.396.268/ 0723.523.869/ 0749.020.225 ionescuadialexandru@yahoo.com

356. **Bucatar,** ajutor bucatar Locatie Centru vechi angajeaza bucatar / ajutor bucatar. george_vangogh@yahoo.com

357. **Bucatar,** ajutor bucatar cu experienta, pentru salate si deserturi, angajeaza restaurant din zona Piata Dorobanti; ☎021.231.09.08/ 0748.750.029

358. **Bucatar,** ajutor bucatar si ospatar cu experienta angajam pentru bistro in Dorobanti specializat pe platite sarate si dulci. Cautam persoane serioase, experienta, program 1/ 1zi in intervalul 10:00-22:00; ☎0744.301.276

359. **Bucatar,** ajutor bucatar, restaurant zona Obor angajeaza bucatar sau ajutor bucatar cu experienta, program 2 zile cu zile mai multe detali la telefon; ☎0723.503.171/ 0761.261.781 stefan_jercau@yahoo.com

360. **Bucatar,** ajutor bucatar, spalator vase pentru evenimente, nunti, botezuri. Nu necesita experienta; ☎0735.213.403/ 0731.317.381

361. **Bucatar,** ajutor bucatar, barman, manipulant marfa, doamne pt. curatenie si pt. vase, livrator, operator call center pentru lant de restaurante din Bucuresti. Program de lucru in ture pentru toate pozitiile, salariu atractiv, bonusuri de loialitate, posibilitate promovare, decont taxi la plecare; ☎0755.055.635

362. **Bucatar, ajutor bucatar, director restaurant, sef sala, ospatar si picol pt. cel mai mare lant de restaurante din Bucuresti, grupul MGC care are in componenta 24 de restaurante si 16 saloane pentru evenimente, cauta noi colegi. Ne continuam dezvoltarea prin deschidere de doua noi locatii. Cautam o persoana dornica de dezvoltare in cadrul unei echipe de profesionisti si care prin experienta sa contribuie la cresterea business-ului in care activeaza. Pachet de beneficii foarte motivant, in functie de performanta, acces la programele de pregatire din cadrul grupului. Asteptam CV-uri la: ☎0728.113.311 ovidiu.murgeanu@maxestate.ro**

363. **Bucatar,** ajutor bucatar, femeie de serviciu Restaurant La mami acasa din Popesti Leordeni angajeaza bucatar, ajutor bucatar si femeie de serviciu. Carte de munca, salariu motivant si conditii avantajoase. Cv pe contact@lamamiacasa.ro ☎0765.851.559/ 0723.538.729

364. **Bucatar,** ajutor bucatar, femeie vase Recrutam: femeie vase careia ii place curatenia si ordinea, bucatar, ajutor bucatar dornici sa invete lucruri noi si sa isi lase imaginatia sa lucreze, ospatarite, ospatar ☎0766.222.738 contact@restaurantmode.ro

365. **Bucatar,** ajutor bucatar, personal vase, Nomad Skybar, Centrul Istoric, Bucuresti angajeaza Bucatar/Ajutor bucatar/Spalator Vase. Oferim conditii excelente de munca si un salariu atractiv. Detalii la tel. intre 10:00-18:00; ☎0741.448.080 officehr@nomadskybar.ro

366. **Bucatar,** ajutor de bucatar Cautam colegi pentru restaurantul Voievodal Baneasa. Preparam retete traditional-romanesti. Asiguram si calificare la locul de munca. Conditii de lucru si salarizare, foarte bune. ☎+40212324582/ 0733.159.846/ 021.232.45.82 rezervari@restaurantvoievodal.ro

367. **Bucatar,** ajutor de bucatar restaurant Tuk Tuk, Dorobanti angajeaza bucatar si ajutor de bucatar. ☎0765.846.811 nicoleta_hotnogu@yahoo.com

368. **Bucatar,** ajutor de bucatar Rin Grand Hotel angajeaza bucatar si ajutor de bucatar pentru evenimente festive si conferinte. Poti depune cv-ul la mail, la receptia hotelului sau poti suna la numarul afisat. ☎0730.777.210 resurseumane@rinhotels.ro

369. **Bucatar,** ajutor de bucatar, picolite angajam bucatar cu experienta ,ajutor de bucatar si picolite. Relatii la tel ☎0721.259.439/ 0721.662.286/ 0722.310.005 marius@irisa.ro

370. **Bucatar,** bucatareasa restaurant pensiune Moieciu Angajam bucatar pe meniu romanesc, preparare mic dejun bufet, pranz si cina a la carte sau pachete grupuri, capacitate aprox. 30 pers., program 4 zile. ☎0723.345.644/ 0723.535.904

371. **Bucatar,** impinge tava, Bragadiru Angajam bucatar, ajutor de bucatar pentru impinge tava, locatia Bragadiru, pentru detalii sunati; ☎0744.800.693

372. **Bucatar,** si femeie la vase, pentru bucatarie romaneasca, zona aeroport Otopeni, program L-V 08-16, toate sarbatorile legale libere, salariu motivant ☎0734.727.777

373. **Bucatar,** urgent Restaurant Alouette, zona Uniri angajeaza bucatar/ajutor bucatar experienta minim 1 an. **2.000 L;** ☎0766.215.498 office@kartoffel.ro

374. **Bucatar.** Angajam bucatar cu experienta. Se ofera salariu motivant, program de lucru 1 zi cu 1zi, transport, masa si carte de munca. Dac? vrei sa faci parte din echipa noastr?, te asteptam; ☎0725.339.174

375. **Bucatar. Locatie Balotesti - Ilfov, salariu atractiv. Pentru mai multe informatii sunati la: ☎0744.321.376**

376. **Bucatar.** Restaurant cu specific chinezesc, angajeaza femeie la vase, bucatar si ajutor bucatar. Detalii la tel. ☎0721.927.637

377. **Bucatar/bucatareasa** si ajutor-bucatar restaurant tip autoservire. 1 post pe cald si 1 pe rece. Program de luni pana vineri de la 7 la 16. Sambata, duminica, sarbatori legale inchis. Locatie - statia de metrou Pipera/Aurel Vlaicu. ☎0741.541.460

378. **Bucatar/cofetar/patiser** si casier (cu experienta) clatitarie situata in Centrul Istoric angajeaza personal pe urmatoarele posturi: bucatar/ cofetar/ patiser (experienta), casier. Prog. Vineri-Duminica (16:00-00:00). Salariu foarte motivant. ☎0742.668.259/ 0744.487.028 mihai.eatetc@yahoo.com

379. **Bucatareasa** angajam bucatareasa pe o tura in sector 4 la Restaurant Floreal. Detalii la; ☎0769.728.237 restaurantfloreal@yahoo.com

380. **Bucatareasa** Centru de ingrijire persoane varstnice din oras Pantelimon, Jud Ilfov angajeaza bucatareasa cu experienta. ☎0766.861.513

381. **Bucatareasa** cu experienta; ☎0762.933.224

382. **Bucatareasa** pentru cantina in Bucuresti; ☎0799.755.553

383. **Bucatareasa** pentru terasa- restaurant in zona Fizicienilor; ☎0723.326.713

384. **Bucatareasa** Restaurant in sector 4 (Floreal) angajeaza bucatareasa, bucatar pe o tura. Pentru informatii va rugam sa ne sunati la tel. ☎0769.714.688/ 0769.728.237 restaurantfloreal@yahoo.com

385. **Bucatareasa** cu experienta, salariu 2.500-3.000 lei, program 8 ore luni-vineri+contract de munca; ☎0760.457.712

386. **Bucatareasa,** 4 h/zi, Herastrau, salariu atractiv. Bona copil 7 luni, 8:15-17:15, Stefan cel Mare, 2200 lei. Menaj de luni pana vineri, Otopeni, salariu atractiv; ☎0764.185.105/ 0764.949.331

387. **BUCATAREASA, AJUTOR DE BUCATAR, ANGAJEZ PENTRU CAMIN DE BATRANI, ZONA PANTELIMON; ☎0769.606.639**

388. **Bucatareasa,** bucatar benzinarie OMV Firma partener OMV, angajaza o persoana pentru postul de: bucatareasa/bucatar. ☎0723.473.371 gflorin_2004@yahoo.com

389. **Bucatarese,** bucatari Restaurant angajeaza bucatari, bucatarese cu experienta minim 3 ani, o masa pe zi plus tips. **4.000 L;** ☎0765.922.428

390. **Bucatari** angajam bucatari la cald si la rece specializati in bucatarie internationala si organizari de evenimente private si corporate, ☎0741.055.359 cristina.raducu@restaurantelisabeta.ro

391. **Bucatari** Cautam sa ne marim echipa si avem nevoie de bucatari cu experienta in bucataria cu specific peste si fructe de mare. Oferim un mediu de lucru placut, colectiv tanar, bonusuri in functie de performanta; ☎0722.545.024 contact@dancinglobster.ro

392. **BUCATARI** pentru hotelul Sheraton Bucuresti. CV-urile se pot depune personal la receptia hotelului sau la adresa de email mentionata. ☎021.201.50.00 hr@sheratonbucharest.com

393. **Bucatari** Restaurantul Vanity angajeaza Bucatari cu experienta, femeie de serviciu la bucatarie, ospatari. Pentru detalii sunati la numarul de tel sau mail. ☎0768.561.332 office@restaurantvanity.ro

394. **Bucatari** la friteuza Restaurant Ivan's, zona Titan angajeaza ajutor bucatar la friteuza, cu domiciliul in sect. 2 sau 3. Carte de munca, tips, transport asigurat. Mai multe detalii la interviu; ☎0763.341.717/ 0724.157.470 tudor.ivan80@yahoo.com

395. **Bucatari** pentru catering Agio Bistot ☎0728.998.809 B92mha@gmail.com

396. **Bucatari** si ospatari cu experienta, se cauta bucatari si ospatari cu experienta pentru o locatie nou deschisa in centrul istoric pe strada Lipscani. ☎0748.571.629 alexandrabodonea@gmail.com

397. **Bucatari** si spalatori vase Hotel Caro, Barbu Vacarescu 164 A, sector 2, angajeaza bucatari si spalatori vase. Salariu motivant, program 8 ore/zi. Relatii la tel; ☎021.208.61.21/ 0748.111.378 hr@carohotel.ro

398. **Bucatari,** piter, salatier Angajam bucatarie, pizzeri, salatier.Candidatul ideal: pasiune pentru gatit, viteza in pregatirea meniului, respect pentru normele de igiena din alimentatia publica si pentru sine. biroubibi@yahoo.com

399. **Bucatari. Restaurant romanesc angajeaza bucatari (bine organizati, mancare gustoasa)- salariu zilnic 150- 200- 300 ron. Grataragii, ospatari, picoli, femei la vase. Asiguram si cazare; ☎0772.123.277**

400. **Buldoexcavator** - deservent buldoexcavator angajez deservent buldoexcavator pentru JCB.3CX cu permis categoria C sau TR in Bucuresti. Telefon; ☎0726.315.176

401. **Buldoexcavatorist** cu experienta (Terex) pentru firma cu profil electric. Salariu atractiv. ☎0745.102.077 resurse.umane@montajelectric.ro

402. **Buldoexcavatorist** cu norma intreaga, cerinte: permis plus calificare; ☎0744.352.222

403. **Buna** sunt Ana 22 de ani, simpatica de dulce: te astept in locatia mea centrala, Unirii pentru a-ti oferi clipe de neuitat, suna-ma te pup: sau pot veni la tine sau hotel.Call me bby xx im waiting for you. ☎0738.492.553

404. **Calcator** final si interfazic Atelier confectii dama angajeaza calcator final si interfazic. Zona Podul Constanta (metrou Piului) Sector 1; ☎0722.330.350 claudiapopa07@yahoo.com

405. **Calcatoreasa** curatatorie zona Costin Georgian, Morarilor, personal cu experienta (masa de calcat, calandru, chimic). Program 7 ore/zi, 2 sambete liber, duminica liber. Statie metrou 100 m, statie autobuz 20 m. ☎0722.537.203 dumitru.sotir@yahoo.com

406. **Calificat** Incaltaminte, croit, cusut, pregatit, fabrica incaltaminte angajeaza muncitor calificat (croit, cusut, pregatit). Program l-v 7,30-16.00. salariu brut 2100-2800 ron in functie de experienta. Zona metrou Timpuri Noi. **2.500 L;** ☎0745.031.031

407. **Call** center, telefonist, operator angajam persoane pentru postul de operator call center in limba romana. Program 09.00- 18.00. Weekend-ul liber. Salariu fix 1400 ron + decont transport + bonus saptamanal 100-400 ron. ☎0773.937.411 elena.simion@violetgroup.ro

408. **Call** center, telefonist, operator Operator call center in limba romana, cu sau fara experienta, zona 1 Mai. Salariu fix 1400+ decont transport, bonusuri. Luni-vineri 09.00-18.00. ☎0773.937.411 elena.simion@violetgroup.ro

415. **Camerista,** Hotel Byblov angajeaza cu sau fara diploma, str. Theodor Speranția 125, zona Decebal; ☎0727.201.118 hotelbyblov@yahoo.com

416. **Camerista, cu sau fara experienta pt Ibis Hotels Bucuresti. Persoana energica, flexibila amabila, ordonata. Oferim salariu atarctiv si tichete de masa. Telefon/ CV la email: ☎021.300.91.15 monica.gheorghe@ibishotels.ro; h3302-qm@accor.com**

417. **Cameriste,** hotelul de 5 stele Sheraton Bucuresti, angajeaza cameriste si personal curatenie, cu sau fara experienta. CV-urile se pot depune personal la receptia hotelului sau la adresa de email mentionata; ☎0743.145.333 hr@sheratonbucharest.com

418. **Cameriste. Hotel angajeaza cameriste. Salariul este intre 2000 ron net si o masa asigurata. ☎0755.200.012/ 0755.200.032**

419. **Camin** Studentesc angajeaza un domn pentru paza, rog seriozitate; ☎0756.258.145

420. **Carmaci** pentru Franta Cautam carmaci pentru Franta. Profilul: aveti un numar de ore petrecute pe un vapor care va da dreptul de a fi carmaci. Sunteti riguros, dinamic si experimentat. **1.400 €;** ☎+40774415415/ +40774450450 info@optimum-interim.com

421. **Carrefour** Baneasa angajeaza macelar transator, Hypermarket Carrefour Baneasa angajeaza macelar, transator, ajutor macelar cu sau fara experienta, din Bucuresti sau zonele limitrofe. Pentru detalii apelati numarul tel. ☎0751.110.628 tatian_bratosin@carrefour.com

422. **Carrefour** Baneasa angajeaza macelar, transator hypermarket Carrefour Baneasa angajeaza macelar, transator, ajutor macelar cu sau fara experienta, din bucuresti sau zonele limitrofe. Pentru detalii apelati numarul tel. ☎0751.110.628 tatian_bratosin@carrefour.com

423. **Cartator** presa (numarat, legat si manipulat colete) cu permis auto, schimb de noapte; ☎0722.250.795

424. **Casier** angajam in cadrul unui cunoscut restaurant specific romanesc din Bucuresti. Locatie: mall Baneasa, Promenada, Vitan. Program de lucru flexibil in 2 schimburi 8-16/16-24. Experienta nu este necesara. **2.300 L;** ☎0799.762.360 Job@personnel.com.ro

425. **Casier** angajam in cadrul unui cunoscut restaurant specific romanesc din Bucuresti. Locatie: mall Baneasa, Promenada, Vitan. Program de lucru flexibil in 2 schimburi 8-16/16-24. Experienta nu este necesara. **2.300 L;** ☎0799.762.360 Job@personnel.com.ro

426. **Casier** Restaurant in zona Timpuri Noi, langa metrou, cauta personal pentru postul de Casier. Rog seriozitate. ☎0723.845.910 cristi@biutiful.ro

Ai peste 40 de ani și cauți un loc de muncă stabil și bine plătit?

Câștigă mii de $ pe lună

GARANTAT!

doar stând de vorbă pe internet!

0720.418.000

409. **Camerista** angajam camerista serioasa, cu simtul observatiei dezvoltat si atenta la detalii, cursul de calificare camerista sau experienta in domeniu este un avantaj. ☎0732.313.829 crina.simion@yahoo.com

410. **Camerista** la hotel de 4 stele, 8 ore pe zi, 5 zile din 7. Salariu net, ce luati in mana 2000 de lei din care 300 bonuri de masa. ☎0769.282.854 Jnaparthotel@gmail.com

411. **Camerista** ap. hotel 4 stele zona Pajura Angajam camerista cu experienta (calificare de camerista avantaj), camere si ap, program L-D 08-17 (1h pauza), 5 zile plus 2 libere, salariu 2.000 lei, contract munca, prime, telefon, concediu odihna. **2.000 L;** ☎0755.099.792 office@montecarlopalace.eu

412. **Camerista** complex turistic, complex turistic Miorita din Com. Berceni, Jud. Ilfov cauta camerista pentru curatenie camere, program 12 cu 24, salariu avantajos, bonus lunar. **1.700 L;** ☎0721.999.926 office@miotur.ro

413. **Camerista** hotel zona Preciziei, Bucuresti, Studio One angajeaza camerista cu experienta in domeniu, serioasa, responsabila, discreta, organizata. Salariul 1775 Lei/net, bonuri de masa 15 Ron/zi, abonament medical, prime Paste & Craciun **2.080 L;** ☎0756.040.651 valentina.nistor@genesis-property.net

414. **Camerista** in hotel boutique Universitate, incepand cu date de 15 aprilie 2019, Upstairs Boutique hotel cu 14 camere in centrul Bucurestiului ofera un post de munca pentru o doamna in calitate de camerista **2.500 L;** ☎0722.959.990 dortsa@yahoo.com

427. **Casier** / lucrator comercial, casieri si lucratori comerciali pentru magazin situat in statia de metrou Grozavesti; ☎0770.470.215

428. **Casier** benzinarie, situata in orasul Otopeni benzinarie multinationala angajeaza 2 casieri (baieti/fete), ture flexibile, 15 zile pe luna, salariu fix 1700 lei net plus o parte variabila cuprinsa intre 100-500 lei, bonuri de masa 300 lei. ☎0723.233.448 bicamarian@yahoo.com

429. **Casier** tura noapte 2200 lei net. Magazin non stop sector 1. Colectiv stabil, linistit cautam un coleg sau o colega in aceleasi conditii. ☎0742.219.129/ 0745.393.624

430. **Casier,** angajam in cadrul unui cunoscut restaurant specific romanesc din Bucuresti. Locatie: mall Baneasa, Promenada, Vitan. Program de lucru flexibil in 2 schimburi 8-16/16-24. Experienta nu este necesara. **2.300 L;** ☎0799.762.360 Job@personnel.com.ro

431. **Casier,** angajam in cadrul unui cunoscut restaurant specific romanesc din Bucuresti. Locatie: mall Baneasa, Promenada, Vitan. Program de lucru flexibil in 2 schimburi 8-16/16-24. Experienta nu este necesara. **2.300 L;** ☎0799.762.360 Job@personnel.com.ro

432. **Casier,** casiera benzinarie Benzinarie multinationala angajeaza 3 casieri (baieti/ fete), ture flexibile, 15 zile pe luna, salariu fix 1.700 lei brut plus o parte variabila cuprinsa intre 100-500 lei, bonuri de masa 300 lei.

433. **Casier,** casiera, lucrator comercial Shop&Go Timisoara 35C angajam casier casiera cu experienta. Programul este de 8 ore cu doua zile libere. Defalii suplimentare oferim doar la interviu. Rog CV la adresa de mai jos pt. Timisoara, ☎0721.269.304 homebusinesstrade@gmail.com

434. **Casier,** lucrator comercial si functionar informatii clienti (info center) pentru magazinul Selgros Drumul Taberei. Trimiteti CV-ul la: e-mail ☎021.225.81.14/ 021.225.81.99 158_ps@selgros.ro

435. **Casier,** vanzator restaurant, serveste clientii, incaseaza banii, sugereaza produse. Asigura si pastreaza curatenia in zona de servire, salariu motivant, prime si decont transport. **2.300 L;** ☎0743.155.016 ioana.ciuca@scandia.ro

436. **Casier- vanzator cu experienta, program 22.30 - 7.30, 2-5 zile/ saptamana (eventual weekend) pentru magazin alimentar, zona Ghencea, Drumul Taberei, salariu 100 lei - 120 lei/ noapte; ☎0723.655.622**

437. **Casiera** Liwu Restaurant angajeaza Casiera, full-time si part time. Cautam persoana placuta, energica, cu abilitati excelente de comunicare. Colectiv tanar si dinamic, contract de munca, tickete de masa. ☎0725.572.345 secretariat@liwu.ro

438. **Casiera** pentru restaurant in calea Floreasca, program 2 zile cu 2 zile, salariul este de 2000 de lei, masa si transport asigurat seara la plecare. **2.000 L;** ☎0766.405.416 vasiloiu.cristina@yahoo.com

439. **Casiera** pentru service auto, vulcanizare, angajam casiera , salariu intre 1.700 lei - 1.900 lei program o zi cu o zi sector 1 zona Piata Domenii, **1.900 L;** ☎0784.339.160

440. **Casiera** service auto, vulcanizare, spalatorie auto autorizat RAR, **2.000 L;** ☎0720.268.447/ 0766.979.752 garage.automotiv@gmail.com

441. **Casiera** (pensionara) pt. salon de infrumusetare in zona Brancoveanu; ☎0787.747.898

442. **Casiera** cu experienta pentru depozit engross salariu net 1800 Ron, 300 Ron tichete de masa, program de L-V, 7.30-16.30. Contribuitile la stat achitate, respectarea concediilor si zilelor libere legale **1.800 L;** ☎0745.155.430 maurana95@yahoo.com

443. **Casiera,** vanzatoare magazin alimentar. **1.700 L;** ☎0721.687.945 mihaikiv@yahoo.com

444. **Casieri** baieti benzinarie Mol Benzinaria Mol Timpuri Noi, angajeaza baieti, cu contract de munca. Program flexibil in ture, salariu fix, sporuri, bonusuri, bonuri de masa, tips zilnic. ☎0724.528.622 timpurinoi@molromania.ro

445. **Casieri** benzinarie angajam casieri pentru benzinarii, una situata in Rondul de la Pipera iar cealalta pe strada Barbu Vacarescu in sectorul 2. Nu necesita experienta. salariu+bonuri de masa+bonusuri; ☎0720.544.288 nicoarabogdan77@gmail.com

446. **Casieri** cinema fete, baieti, in cinematograful din Baneasa. Program full 8 h/zi, part time 6 h/zi in ture. Salariul net 1.792 Lei (pentru full-time) plus transport dupa orele 23. Salariu 1792 Lei plus decont abonamente 120 Lei **1.792 L;** ☎0734.893.911/ 0731.121.232

447. **Casieri** pentru fast-food cu specific chinezesc restaurant, puncte de lucru din Bucuresti. Salariu motivant minim 2000 lei/luna. Contract de munca. Pregatire la locul de munca **2.000 L;** ☎0751.989.888 poli.romania18@gmail.com

448. **Casieri** pentru spalatorie auto, cerinte: persoana activa, amabila si sociabila, cunostinte operare casa de marcat, studii medii. Oferim: salariu competitiv, bonusuri ☎0720.387.348

449. **Casieri** si lucratori comerciali pentru magazin Shop&Go situat in statia de metrou Grozavesti ☎0770.470.215

450. **Casieri** si lucratori comerciali, pentru retea tip supermarket, cu puncte de lucru in Bucuresti si jud. Ilfov. Se cere seriozitate si experienta in domeniul retail. Salariu negociabil in functie de experienta si postul solicitat. **1.800 L;** ☎0737.062.420 dragos.issasupermarket@gmail.com

451. **Casieri** si persoane tinere de gen feminin pentru un restaurant tip fast food cu sau fara experienta dornice de a invata, detalii la tel; ☎0731.034.908 promenada.cuptorulculemne@gmai.com

452. **Casieri,** magazin alimentar zona Titan, Auchan, angajez casieri, seriosi si dornici de un loc de munca stabil, program 8 ore in 3 schimburi. Venituri de la 2000 lei. Echipa tanara conditii excelente, experienta. **2.000 L;** ☎0722.811.888 puggiolibianca@yahoo.com

453. **Caut** doamna fara obligatii pentru ingrijire batran; ☎0735.644.793

454. **Caut** fete pentru Salon Tratamente Corporale Angajam terapeut corporal. Sector 6. Drumul Taberei. ☎0735.675.162 carmenclaudia76@ymail.com

455. **Chef** bucatar restaurant situat pe calea Victoriei angajeaza chef bucatar. ☎0723.341.174/ 0761.668.667

456. **Chef de Partie- Macelarie. Responsabilitati: coordoneaza activitatea din macelarie sub supravegherea sefului bucatar, livreaza marfa catre bucatarii si zonele de evenimete, verificare marfa din punct de vedere calitativ, mentine normele de igiena in spatiul de lucru si spatiile de depozitare conform normelor HACCP (depoziatre, FIFO, decongelare, etichetare produs, monitorizare temperaturi spatii frigorifice); Coordoneaza echipa departamentului macelarie; Este responsabil de plasarea comenzilor (carne, peste, fructe de mare, etc.) impreuna cu seful bucatar catre departamentul de aprovizionare dar si de verificarea marfii in momentul receptionarii; Este responsabil de portionarea, vacumarea, fasonare, dezosare si etichetarea conform procedurilor interne. Cerinte: experienta minim 2 ani in bucatarie, sau macelarie; Pasionat de bucatarie; Bun organizator si atent la detalii. Tel. ☎021.403.19.94**

457. **Chimisti** pentru detergenti producator detergenti sector 3 angajeaza inginer chimist, operator chimist, conditii salariale foarte bune. Cv la arcalux@yahoo.com www.arcalux.ro ☎0722.404.983 arcalux@yahoo.com

458. **CHINETOTERAPEUT CAMIN BATRANI PANTELIMON ANGAJEAZA CHINETOTERAPEUT PART TIME; ☎0769.606.639**

459. **Circularist, firma consacrata de productie mobilier angajeaza lucrator cu experienta la circular, tehnician masina cant, coord. proiect mobila la comanda - arhitect. Zona Orhideea, Giulesti. Info tel ☎0723.294.972**

460. **Cititor contoare apa, calificare la locul de munca, posesor de permis de conducere categoria B. Trimiteti CV la adresa de email incluzand obligatoriu postul vizat si date de contact. ☎021.450.51.11 office@decorpress.ro**

461. **Clinicile** Puls angajeaza dispecera. Relatii la tel. ☎0219290

462. **Clinicile** Puls angajeaza operator call center. Relatii la tel. ☎0219290

463. **Club** Expirat angajeaza femeie serviciu Club Expirat, 16 ani vechime, angajeaza urgent femeie serviciu, program de noapte, carte de munca, decont taxi, bonuri de masa, experienta necesara, salariu 1750 lei, detalii la tel. ☎0743.070.163/ 0743.070.163

464. **Club Vegas angajeaza dansatoare, animatoare. Oferim 150 RON pe seara+ 30% din consumatie. Se lucreaza cu forme legale, seriozitate. Pentru fetele din provincie asiguram cazare gratuita. www.vegasclub.ro; ☎0765.260.009 office@vegasclub.ro**

SC Compania de Pază R.O angajează:

AGENŢI de SECURITATE, DISPECERI, AGENŢI INTERVENŢIE şi RECEPŢIONERE

pentru obiective situate în Bucureşti şi Ilfov- centre comerciale, obiective industriale (fabrici, uzine, depozite) şi clădiri de birouri.

Salariile sunt atractive, iar condiţiile de muncă sunt decente. Rugăm seriozitate

Tel: 0734.444.411
e-mail: angajare@companiadepaza.ro

ANGAJEZ

MUNCITORI NECALIFICAŢI şi STIVUITORIŞTI

în Bucureşti / fabrică de ţigări, aproape de metrou şi alte mijloace de transport.

CONDIŢII FOARTE BUNE DE MUNCĂ

021.231.52.00

SC ADEXIM MODELCOM
angajează

AGENŢI DE VÂNZĂRI BĂUTURI ALCOOLICE

ZONA BUCUREŞTI, ILFOV

Tel: 0752.241.519
adrianadexim@gmail.com

LOCURI DE MUNCĂ

CPS SECURITY
COMPANIE NAȚIONALĂ DE SECURITATE

Vino în echipa Caldo Privat Security!

Angajăm agenți de securitate

cu sau fără atestat, pentru clădiri de birouri, galerii comerciale, centre de afaceri și hoteluri.
Experiența în pază constituie un avantaj, dar nu este obligatorie.
Salariu motivant.

recrutare@caldoprivatsecurity.ro
☎ 0766.051.733; 021.322.02.11; 0728.972.348

465. **CN** Posta Romana SA, Oficiul Postal Municipiul Bucuresti din Calea Giulesti nr. 6-8, sector 6 Bucuresti, organizeaza concurs pentru ocuparea urmatoarelor posturi: oficiant urban, factor postal distribuitor urban. Conditii de participare: invatamant obligatoriu. Documente necesare pentru inscriere: cerere de inscriere la concurs adresata Directorului General; actul de identitate sau oricare alt document care sa ateste identitatea, potrivit legii, dupa caz (copie si original); documentele care sa ateste nivelul studiilor (copie si original); cazier judiciar sau o declaratie pe proprie raspundere ca nu are antecedente penale care sa-l faca incompatibil cu functia pentru care candideaza; curriculum vitae. Telefon de contact; ☎0772.259.069

466. **Coafeza** angajez pentru salon in Drumul Taberei, salon cu vad, program 1 zi cu 1 zi. ☎0722.233.416/ 0721.547.274

467. **Coafeza** cu experienta de minimum 2 ani, care sa cunoasca si frizerie, pentru salon situat in zona Drumul Taberei. Conditii avantajoase, CM. Salonul are vechime de 9 ani si clientela formata si selecta ☎0745.775.511 Marius33_2004@yahoo.com

468. **Coafeza** pachet salarial atragator peste 2500 ron format din parte fixa, bonus de performanta, bonus de fidelitate, carte de munca, alte beneficii, program flexibil, training gratuit, clientela selecta formata. **2.500 L;** ☎0786.723.493 angajari@saloanelemagic.ro

469. **Coafeza** pentru salon infrumusetare zona Sebastian, cu experienta. Conditii avantajoase. ☎021.430.21.75

470. **Coafeza** pentru salon infrumusetare, locatiile din Militari si Timpuri Noi. Oferim pachet salarial motivant si seminarii de perfectionare profesionala. ☎0723.383.315

471. **Coafeza** WB Addict SRL, angajeaza coafeza cu norma intreaga, cod COR 514101. Relatii suplimentare la tel. CV la fax. 0314370868. Interviul va avea loc in 26.02.2019 orele 10.00 la sediul societatii. ☎0745.184.342 florentin.ciuperca@gamil.com

472. **Coafeza** cu experienta, zona Brancoveanu; ☎0721.990.720

473. **Coafeza** si manuchiurista, cosmeticiana si frizer in conditii avantajoase in saloanele noastre din sos Giurgiului , B-dul Ctin Brancoveanu si piata Resita; ☎0724.294.818 florinpe@gmail.com

474. **Coafeza,** cosmeticiana si manichiurista, personal calificat pentru angajare in salon, conditii foarte bune de munca se ofera carte de munca si comision. Pentru orice informatie tel. ☎0767.535.838/ 0722.436.963

475. **Coafeza,** receptionera, frizer, salon Class Beauty Center din Popesti Leordeni cu o vechime in domeniu de 14 ani este in cautare de coafeza, frizer, receptionera. Pentru mai multe detalii te rugam suna la tel. ☎0727.716.054 tskung@yahoo.com

476. **Coafeza,** stilist salon de frumusete situat in zona Panduri-13 Septembrie angajam coafeza cu experienta. Carte de munca, incadrare 8 h, salariu 2000 lei in mana/procent. Se lucreaza cu L'oreal, Inoa, Wella, Kerastase. ☎0745.564.612/ 0726.787.519

477. **Coafeze/ ori salariu 2500 ron/15 zile, CM achitata de societate, zona Dorobanti. 2.500 L; ☎0751.251.411**

478. **Coafeze/ori, salariu 2200 ron/15 zile, CM achitata de societate, zonele B-dul Chisinau, Iancului, Dorobanti, Oltenitei; ☎0721.000.376/ 0724.133.585**

479. **Coafor** stilist pentru salon Timpuri Noi. Oferim contract full time, salariu atractiv, portofoliu de clienti format, colegi tineri, stabilitate si cursuri de perfectionare, ☎0720.996.748 elena.andreea.d@gmail.com

480. **Cofetar** Cofetarie din sectorul 3, central, angajeaza cofetar pentru preparatie. Salariu motivant. Program de lucru de 8 ore. Mai multe detalii va putem oferi la punctul nostru de lucru. Va multumim! ☎0722.400.481

481. **Cofetar** Cofetarie zona Muncii angajam cofetar, ajutor cofetar, salariu decent, program 8 ore, 2 zile/ saptamana libere, concediu de odihna. ☎0725.223.995 cofetaria.rossa@yahoo.ro

482. **Cofetar** cu experienta (decor) zona Universitate sector 5, Bucuresti, sambata-duminica liber, ☎0722.558.062

483. **Cofetar** cu experienta preparatii, program flexibil, salariu 4364 lei. ☎0729.175.944

484. **Cofetar** Laborator cofetarie, in zona Aparatorii Patriei, angajeaza cofetar, salariu motivant, pentru oficare functie din procesul tehnologic (preparatie, finisare) **2.000 L;** ☎0764.410.056 camelia_craciun@yahoo.com

485. **Cofetar** Societate comerciala angajeaza cofetar cu experienta. Spatiu existent. Salariu atractiv. ☎0723.623.030 marcatin@yahoo.com

486. **Cofetar** - Cofetaria Agnes cofetaria Agnes angajeaza cofetar, ajutor de cofetar si fara experienta, sector 5. ☎0722.613.281/ 0770.712.222

487. **Cofetar** -Grand Hotel Continental 5 stele, (Calea Victoriei) Cerinte: Diploma de cofetar; Experienta de minim 3 ani pe un post similar. Responsabilitati: Pregateste materia prima necesara prepararii produselor comandate; Pregateste/ prepara produsele conform retetarului si comenzilor; Finiseaza, orneaza si portioneaza preparatele; Pastreaza un mediu de lucru igienic si participa la curatenie conform planificarii. Relatii la telefon: ☎0726.222.603

488. **Cofetar** cu experienta cofetaria Selena Bucuresti din sectorul 4. ☎0727.252.763 madalinafoculescu@yahoo.com

489. **Cofetar** cu experienta cofetarie din 99, sector 4, firma serioasa, loc de munca stabil, mediu placut de lucru, salariu motivant; ☎0729.737.619

490. **Cofetar** cu experienta pentru un laborator de cofetarie din zona Pipera. Nivelul salarial variaza in functie de experienta. Program in 2 schimburi, ☎0720.534.815 ionut.dragoi@personnel.com.ro

491. **Cofetar** cu experienta si ajutor de cofetar, pentru laborator cofetarie zona Pipera, metrou Aurel Vlaicu, program de lucru 2 cu 2 zile, salarizare avantajoasa ☎0757.116.733 ralucaslati30@gmail.com

492. **Cofetar** cu experienta, decor torturi candy bar, torturi de ocazie, martipan, program flexibil, salariu 4864 lei ☎0729.175.944

493. **Cofetar** cu experienta, pentru preparatie- umpluturi, zona Universitate sector 5, Bucuresti, sambata- duminica liber; ☎0722.558.062

494. **Cofetar** Decorator anagajam cofetar decorator cu experienta pentru locatia noastra din zona Pipera (statia de metrou Pipera). Program: 2 schimburi 8h/zi: 06:00-14:30 si 14:30 -21:00. Contract pe perioada nedeterminata. ☎0724.322.000 hr@anapan.ro

495. **Cofetar** laborator Pipera langa statia de metrou Pipera. Program: L-V 2 schimburi: 06 - 14 / 13 - 21:30; **2.500 L;** ☎0720.534.815 ionut.dragoi@personnel.com.ro

496. **Cofetar** sau ajutor cofetar cu sau fara experienta, salariu motivant, tips mare si consistent (full time sau part time) ☎0770.117.279 jobs@vangogh.ro

497. **Cofetar** si ajutor cofetar cofetar sau ajutor cofetar (cu sau fara experienta). Program intreg sau flexibil. salariu motivant; ☎0770.117.279 jobs@vangogh.ro

498. **Cofetar,** program 8 ore/zi. Zona Barbu Vacarescu, gura de metrou Pipera, sectorul 2. Salariu 2400 lei. Se respecta cele 21 zile de concediu. Experienta minima 1 an in domeniu; **2.400 L;** ☎0722.891.651

499. **Cofetar,** ajutor cofetar cofetarie situata in zona metrou Eroii Revolutiei angajaza cofetar cu experienta si ajutor de cofetar. Pentru detalii sunati la nr. intre orele 11-17 ☎0723.214.773 manu_ro26@yahoo.com

500. **Cofetar,** ajutor cofetar, patiser, ajutor patiser, ajutori bucatari, macelar, gestionar, urgent pentru fabrica de produse semifabricate, zona Berceni. Program de munca 8 ore, salariu motivant, bonuri de masa; ☎0755.055.635

501. **Cofetar.** Boutique Chococake S.R.L angajeaza cofetar. **2.500 L;** ☎0723.505.669 nina_creata@yahoo.com

502. **Cofetara** cu experienta, 3500lei,zona Dristor/8h/zi cofetara cu experienta, 3500lei/luna,zona Dristor/8h/zi; ☎0724.624.525 Cofetariilegeorgys@gmail.com

503. **Cofetari** cu experienta restaurant-cofetarie-patiserie angajeaza cofetari cu experienta. Programul este de 8 ore, carte de munca cu impozite la zi, masa si cafea incluse zilnic. Salariul este foarte atractiv; ☎0758.223.001/ 0758.223.002 alexvitan01@gmail.com

504. **Cofetari,** patiseri, salariu mare, carte de munca, zona 13 Septembrie; ☎0744.530.245

505. **Cofetaria** Selena sector 4 angajeaza cofetar, ajutor cofetar, vanz?tor produse cofetarie, contract de munca, concediu acordat si platit, prime, bonificatii; ☎0727.252.763 madalinafoculescu@yahoo.com

506. **Cofetariile Tip Top angajeaza vanzatoare pentru toate locatiile noastre din Pipera, Iancului, Pantelimon,Obor, Tineretului. Oferim: salariu motivant, bonus din vanzari, program flexibil. Informatii la tel. ☎0732.672.654**

507. **Colaboratori montaj tamplarie PVC. Societate comerciala cauta colaboratori montaj tamplarie PVC. Relatii la telefon: ☎0726.711.301**

508. **Colator,** colatoare Cautam coleg/colega cu experienta in colare pentru a lucra intr-un atelier de productie publicitara si decor situat in sectorul 2. ☎0764.470.653

509. **Coleg** bucatar, program 2/2, salariu motivant, transport asigurat.Daca esti tanar, cu minim de experienta trimite un mail cu CV-ul pe adresa de mailsau programeaza un interviu la tel. ☎0756.110.089 dancristache23@gmail.com

510. **Coleg,** colega pentru schimb valutar si amanet https://www.totalconvert.ro/ Echipa cu experienta de peste 16 ani in domeniile schimb valutar, imprumuturi rapide tip amanet si comert cu bunuri de ocazie. Venit lunar net intre 3000 si 3600 de lei. **3.000 L;** ☎0728.777.073

511. **Coleg/ colega cautam. Post: consultant vanzari. Cerinte: capacitatea de a se concentra pe mai multe sarcini in acelasi timp, abilitati excelente de organizare si planificare, cunostinte solide pentru Microsoft Office (Ward, Excel etc), capacitate de invatare rapida, putere de concentrare, dorinta de a se dezvolta profesional si de a invata tehnici/ programe noi. Ce oferim: atmosfera de lucru placuta, salariu motivant, perioada de proba este de 3 luni, semnarea contractului pe perioada nedeterminata implica si crestere salariala. Domeniul de activitate: fashion-brand-online sales. Conact email/ tel. Bucuresti, zona Vatra Luminoasa. ☎0721.070.007 bekam_grup@yahoo.com**

512. **Colega** Gorgona Design, producator articole suvenir. Colectiv unit si plin de viata confectionam, etichetam si ambalam produse manufacturiere. Cautam colega serioasa, indemanatica, spirit de echipa, comunicativa. Contract munca, bonuri si alte avantaje; ☎0787.613.427

Societatea STRATUM ENCLOSURES activeaza in domeniul productiei de confectii metalice usoare, dedicate in special industriei telecomunicatiilor.
Angajam

MUNCITORI NECALIFICATI si MONTATORI SUBANSAMBLE

Oferim urmatoarele beneficii:
- Salariul de 1400 lei/luna net, cu posibilitatea cresterii venitului dupa primele 3 luni in urma unei evaluari.
- Calificarea angajatului la locul de munca;
- Tichete de masa;
- Prime lunare;
- Asigurare medicala privata, dupa primele 3 luni de la angajare.

Activitatea se va desfasura in sediul din Bucuresti, Bd. Theodor Pallady, nr. 46B, Sector 3.

Telefon: 0729.925.035
E-mail: monica.chirica@stratum.ro

513. **Colega.** Ne marim echipa. Hiper Ambrozia cauta coega pentru postul de office assistant. Program 8 ore/zi, de luni pana vineri. Cerinte: cunostinte office, word, excel, experienta pe post similar, cunostinte limba engleza constituie avantaj. Detalii tel. ☎0766.228.629/ 0756.010.871

514. **Colegi** cofetar, ajutor cofetar, vanzatoare Cautam colegi cu experienta cofetar, ajutor cofetar si vanzatoare full-time pentru cofetarie situata in zona Colentina. ☎0765.500.968

515. **Compania** De Paza RO Agenti securitate cu/ fara atestat, pentru obiectiv in Brasov, calea Bucuresti. Conditii de munca decente. Program de munca 24/48. Tarif 7.50 lei /ora. Relatii la telefon, **1.800 L;** ☎0751.281.045 dispecer.serviciu@companiadepaza.ro

516. **Compania Romprest Service S.A. angajeaza: Soferi profesionisti, tractoristi, masinist utilaje cale si terasamente, muncitori necalificati, spalatori auto, mecanic auto, electrician auto, sudor, electrician intretinere si reparatii, instalator tehnico-sanitar, vulcanizator, zidar, templar, pentru punctul de lucru din Chitila-Ilfov, informatii la tel. 021/490.20.10 si la sediul societatii din Str. Macului nr.26, Chitila- Rudeni, jud. Ilfov; Tehnicieni salubritate, sefi echipa salubrizare, muncitori necalificati, informatii la tel. 0741222521, sector 1, Bucuresti; Agenti curatenie si femei de serviciu, pentru punctele de lucru din Bucuresti, informatii la tel. 021/306.7000; Ingrijitori spatii verzi, pentru punctul de lucru din Aeroport Otopeni, informatii la tel. 021/306.7000. Persoanele interesate pot transmite CV-ul la adresa de e-mail; recrutare@romprest.ro**

517. **Companie multinationala angajeaza: -vopsitori; -stivuitoristi; -sablatori; -sudori; -manipulanti marfuri; -ambalatori manuali. S.C. Wirquin Romania S.A. din Str. Preciziei nr. 3, sector 6; ☎0745.767.469/ 0751.010.038**

518. **Companie** Servicii Postale, angajam manipulant; ☎0737.994.002

519. **Conducator** auto 7,5 t, Se lucreaza pe Mercedes Atego, curse locale pe Bucuresti, in cazul in care sunt curse cerinte pe tara se ofera diurna, necesar cazier si fisa medicala salariu 2.500. **2.500 L;** ☎0737.520.123 lintrans@yahoo.com

520. **Confectioner** incaltaminte Caut o fata masa-masina si un talpuitor pentru lucru la pereche. ☎0734.039.036/ 0784.390.003

521. **Confectioner** structuri metalice, confectioner, sudor pentru structuri metalice (porti, garduri) si automatizari. Pentru alte detalii ne puteti contacta la numarul: ☎0773.378.353/ 0734.212.983

522. **Confectioner** textil, angajam confectioner textil pentru masina simpla si triploc. Oferim salariu atractiv, carte de munca zona militari. Pentru mai multe detalii sunati la ; ☎0729.425.153

523. **Confectioner** uniforme esti un confectioner bun si te pricepi la uniforme? Vrei un salariu bun? Suna acum! Carte de munca, bonusuri in functie de realizari, program fix de lucru 08:00 - 17:00. ☎0755.123.033 office@uniformebucatari.ro

524. **Confectioner, masina simpla, triplok, muncitor necalificat, bonuri masa, carte de munca. ☎0721.939.117**

525. **Confectioner,** montator tamplarie PVC, salariul brut 3656 ron. Salariul net 3294 ron. Salariul net cuprinde: 2879 ron in cont, 315 ron bonuri de masa, 100 ron bonus Paste si Craciun; **3.294 L;** ☎0733.822.822 contact@transparentresidence.com

526. **Confectionera** angajam cu carte de munca operator masa de croit/confectionera cu experienta in masina de cusut lineara. Va oferim salariu atractiv, bonuri de masa, prime de Craciun si de Pasti, ☎0724.204.040/ 0723.338.606 office@asined.ro

527. **Confectionera** cusut produse de dama cap coada Atelier serie mica si comanda, angajam confectionera pt. produse de dama cap-coada. Experienta minim 5 ani. Oferim toate conditiile financiare si tehnice pentru lucru. Zona metrou Aurel Vlaicu. **2.700 L;** ☎724580742 MODADORA@YAHOO.COM

528. **Confectionere** masiniste si calcatorese articole textile, contract de munca, bonuri de masa zona intersectiei Bdul Metalurgiei cu Str. Turnu Magurele; ☎0722.251.358

529. **Confectionere** cu experienta Firma germana romana cauta confectionere cu experienta, salariul atractiv, bonuri de masa. Zona Ghencea, stadionul Steaua ☎0722.310.171/ 0732.137.139 kesslerandi@yahoo.de

530. **Confectionere** textile Firma confectii textile tehnice situata in incinta Apaca, sectorul 6, angajeaza confectionere textile cu experienta. Se apreciaza folosirea masinilor speciale (2 ace, uberdeck). ☎0771.719.311

531. **Confectioneri** in masina simpla de cusut, pentru Fabrica de confectii textile, salariu si tichete de masa, mediu de lucru placut, zona Vitan. ☎021.424.62.93

532. **Confectioneri** ,montatori pvc/aluminiu angajam confectioner-montator tamplarie pvc si aluminiu. ☎0756.135.920/ 021.255.41.15 claudia@plusconfort.ro

533. **Confectioneri,** muncitori necalificati pentru plias in atelier de confectii de Prelungirea Ghencea, personal munca la domiciliu, contract munca, tichete masa, conditii avantajoase, salariu fix, 07.00-15.30; ☎0786.036.868/ 021.444.32.60 cristina@creastyle-impex.com

534. **Consilier** juridic, angajam consilier juridic cu experienta de minimum 3 ani, cu precadere in dreptul civil, comercial, societar, inclusiv in ceea ce priveste reprezentarea in fata instantelor de judecata. Pentru relatii sunati la telefon sau trimiteti CV pe e-mail: hr@optimeat.ro ☎0726.300.167

535. **Consilier** piese comenzi magazin on line importator piese camioane si remorci, angajam operator call center, identificare, oferim conditii bune de lucru si venituri motivante, bd. Preciziei. Rog trimiteti CV la email; **2.500 L;** ☎0749.102.608 resursesumane@edparts.ro

536. **Consilier** vanzari Angajam consilier vanzari, chiar si fara experienta, in showroom de tamplarie PVC localizat in sector 2. ☎0722.339.102 Termopane@promoplast.ro

537. **Consilier** vanzari Chocolat Mall AFI Cotroceni, oferim salariu fix, bonuri de masa, target lunar,program full time sau part time **2.700 L;** ☎0742.288.504 dutu.annamaria@gmail.com

538. **Consilier** vanzari cofetarie, zona Straulesti pentru o cofetarie selecta din zona Straulesti, cautam Consilier vanzari delicii, cu sau fara experienta. Programul este de 8 ore/zi in ture de la 07 la 20. Salariul: 2.000- 2.500 lei net. **2.500 L;** ☎0724.326.743 ioana.manea@ivaluehr.com

539. **Consilier** vanzari incalataminte, Auchan Berceni Magazin incaltaminte in Auchan Berceni, angajam consilier vanzari cu abilitati de comunicare, serios si responsabil. Cautam angajati care isi doresc stabilitate si seriozitate. Disponibilitate imediata! **2.000 L;** ☎0723.393.505

540. **Consilier** vanzari tamplarie pvc cu .sau fara experienta in domeniu, se poate invata foarte usor. Capacitate de asimilare si prelucrare rapida a informatiilor. Cunostinte de operare minime PC, navigare, ☎0765.120.000 office@edmag.ro

541. **Consilier** vanzari Targ Martisor Mega Mall, SC Ding Communication angajeaza consilier vanzari (fata) stand cu bijuterii argint in Mega Mall. Programul este zilnic intre orele 10 si 22, perioada 11 februarie- 08 martie. Salariul 11 lei/ora. **3.500 L;** ☎0745.984.042

542. **Consilier** vanzari, service auto cautam o personaa serioasa, onesta, cu experienta in domeniu si care sa se implice in actiunile desfasurate in service prin prezentarea, promovarea si vanzarea produselor. ☎0771.016.760/ 0769.881.101 office@smart-tehnic.ro

543. **Constructor tipare manuale sau electronice. Atelier de creatie vestimentara angajam full time, part time sau colaborare, constructor tipare manuale sau pe sistem electronic. Ne gasiti in zona Mitropoliei, Strada Episcopul Chesarie, nr. 12 sau la telefon: ☎0722.298.002**

544. **Constructori** Angajam muncitori calificati si necalificati pentru constructii. ☎0740.276.503 avram_ilie@yahoo.com

545. **Consultant** imobiliar Cu ce ne ocupam? E simplu: ne ajutam clientii sa-si gaseasca locuinta potrivita, sau biroul/ spatiul potrivit necesitatilor lor, pe scurt, intermediem tranzactii imobiliare, **700 €;** ☎0736.070.365 rbrtoffice@gmail.com

546. **Consultant** vanzari IQOS Vino in echipa IQOS! Cautam consultant vanzari pentru insula din Mall Baneasa. Oferim program flexibil, salariu atractiv si bonusuri salariale! Pentru detalii sunati; ☎0723.665.064

547. **Consultant** vanzari. Cautam o doamna cu experienta in vanzari, cu rabdare, cu deschidere la nou, pentru a prezenta si vinde produsele si serviciile firmei noastre de servicii funerare. **1.700 L;** ☎0742.777.739 elitfunerare@gmail.com

548. **Consultanta** vanzari online confirmare comenzilor online, facturare, plasarea comenzilor catre departamente, consiliere telefonica. Constituie un avantaj cunostintele in domeniul IT. Salariu motivant, bonuri de masa; ☎0736.344.203 office@it-sh.ro

549. **Contabil** bun cunoscator Saga, firma de contabilitate angajeaza contabil care sa introduca extrase, facturi, si sa intocmeasca balante, bilanturi si declaratii. Zona Aviatiei. Part time sau full time ☎0720.068.062 oprita.doina@yahoo.com

550. **Contabil** incepator si contabil avansat, societate de contabilitate si expertiza contabila membra Ceccar, angajeaza 1-2 persoane pe pozitia de contabil. nicagb@gmail.com

551. **Contabil** intern, activitate import si distributie dispozitie medicale si servicii; ☎0744.377.851

552. **Contabil** junior cu experienta in Chitila, urgent, intocmirea, emiterea, verificarea si mentinerea evidentei contabile pana la balanta si bilant. Studii superioare de lunga durata, profil economic. Experienta relevanta si competenta 2 ani. Recomandari. ☎0799.904.275/ 021.436.00.06 liftkram@yahoo.com

553. **Contabil** junior sector 6 Crangasi cu experienta in firma contabilitate pentru inregistrare si verificare documente, intocmire rapoarte, balanta, declaratii, salarizare (in program Saga), relatii cu instit statului **2.500 L;** ☎+40728964570 office@contabilserv.ro

554. **Contabil** pentru introducere date, cunostinte program contabilitate Saga si/ sau Wiinmentor. Anuntul se refera si la studenti care doresc sa faca practica. Sector 3, program de lucru 9:00 - 17:00, **30.434 L;** ☎0740.848.675 pg_anca@yahoo.com

555. **Contabil** primar Topk utilaje alimentare angajeaza pt sediul firmei din Pantelimon. In functie de zona asiguram si transport. Program de lucru: L-V 9-18. Detalii telefonic **2.700 L;** ☎0730.643.029 job@topk.ro

556. **Contabil** sef, soc. transport persoane, cu sediul in Buc., sector 2, zona Obor angajeaza contabil sef cu experinta in domeniul minim 5 ani, studii superioare in domeniul economic cunostiinte foarte bune a prog. SAGA. ☎0730.444.450 hr@cdy.ro

557. **Contabil** senior experienta in contabilitate, gestiune, stocuri, limba engleza la nivel avansat **100 L;** ☎0765.214.577 bruo@romtatay.ro

558. **Contabil,** contabila resurse umane, de specialitate HR in conditii avantajoase. Pentru mai multe detalii tel. ☎0769.076.807 aquaqueen.aqua@gmail.com

559. **Contabil.** Societate contabilitate angajeaza contabil cu experienta, program 8 ore, salariu net 1800 lei, nu se ofera transport si bonuri, zona 1 Decembrie 1981, sector 3; ☎0753.124.152

560. **Contabil.** Restaurant sector 3 angajam contabila cu experienta pentru contabilitate primara. Oferim program flexibil de munca, contract, salariu motivant. Relatii tel. dupa ora 13.00; ☎0727.171.220

561. **Contabilitate** primara Angajez pentru contabilitate primara asociatii de proprietari program 8 ore/zi salariu 1500 lei net. Domiciliul stabil in Bucuresti. CV la adresa de mail madalinuta23@yahoo.com madalinuta23@yahoo.com

562. **Contabilitate** primara Cunostinte temeinice contabilitate primara program SAGA. Rugam seriozitate. Zona Popesti Leordeni. ☎0720.449.944/ 0724.444.499 aurel@jaluzele-ro.ro

563. **Contabilitate** primara si secretariat (Militari) cautam o persoana cu experienta in domeniul contabil (SAGA), secretariat si in domeniu de comert, cu capacitatea de organizare si capabilitate sa-si gestioneze eficient timpul. Bdul Timisoara 82. ☎0788.432.400 office@aspisfood.eu

564. **Contabilitate** primara, cautam operator introducere facturi, contabilitate primara, sediul nostru se afla in orasul Otopeni. Salariu 2200 net + 300 bonuri de masa. ☎0723.233.448 bicamarian@yahoo.com

565. **Contabilitate** primara, firma din domeniul Horeca cauta contabil/ contabila pentru evidenta contabilitate primara, deconturi, reg casa, NIR URI, facturi, evidenta stocuri. Program de L-V 8 ore langa Promenada. Rugam seriozitate ☎0730.720.702 valentina.gavrilas@yahoo.com

566. **Contabilitate** primara. Se ofera cazare; ☎0724.256.640

567. **Controlor** CTC produse vopsite. Detalii la sediul Radox din bd. Timisoara 80, sect. 6; ☎021.444.07.41

568. **Conversatii** online castiguri intre 2.000-5.000 $. Costumatii cadou, bonus angajare de 400 $.Posibilitate imprumut personal pana la 4.000 $. Program flexibil 5-7h.Consultanta si suport tehnic 24/24h. Comision pana la 80% **12.500 L;** ☎0770.671.484 officegorgonize@yahoo.com

569. **Conversatii** online, recrutam modele pt. primul studio Fetish Glamour din Romania. Decoruri bine alese, cu o eleganta aparte, special pentru tine. Vino sa ne vizitezi si poti vedea cu ochii tai ce inseamna eleganta. bonusuri motivante, legalitate, confidentialitate. Poti avea intr-un timp foarte scurt casa, masina, vacante si multe alte lucruri pe care ti le doresti de mult timp. Be a Fetish Model; www.fetish-world.ro ☎0730.752.752

Firma productie mobilier la comandă (București, zona Vitan) angajăm

TÂMPLARI PAL/ MONTATORI MOBILĂ

Cerințe: persoane muncitoare, experiență în domeniu, disponibilitate la lucru program prelungit.
Oferim: salariu fix, bonus lunar în funcție de performanțe, tichete de masă, plata orelor suplimentare, decontare transport RATB și Metrorex.

Telefon: **0723 667 880**

570. **Coordonator** activitate paza Angajam coordonator activitate paza, experienta minim 2 ani, buna calitatii de coordonare si lucru in echipa. ☎0731.789.816

571. **Cornu** de Jos, Prahova, vand proprietate, 800 mp, su 100 mp, casa parter+1 etaj, nefinisata, toate facilitatile+fantana in curte. Pret negociabil. Exclus firme imobiliare; ☎0726.053.398

572. **Cosmeticiana** pentru salon infrumusetare, locatiile din Militari si Timpuri Noi. Oferim pachet salarial motivant si seminarii de perfectionare. ☎0723.383.315

573. **Cosmeticiana** pentru salon Lujerului Timpuri Noi. Oferim conditii de munca deosebite, contract full time salariu motivant, cursuri de perfectionare, portofoliu de clienti format; ☎0720.996.748 elena.andreea.d@gmail.com

574. **Cosmeticiana salariu 2500 ron/15 zile, CM achitata de societate, zona Dorobanti. 2.500 L; ☎0751.251.411**

575. **Cosmeticiana** Saloanele Magic angajeaza Cosmeticiana. Conditii deosebite. Salariu fix / procent, venit real pe cartea de munca, 21 zile concediu platit, CM 8 ore, traininguri gratuite + multe alte avantaje. **3.000 L;** ☎0786.723.493 angajari@saloanelemagic.ro

576. **Cosmeticiana** Salon de infrumusetare vis-a-vis hotel Marriott, angajam cosmeticiana. ☎0726.815.031

577. **Cosmeticiana** cu experienta pentru salon de frumusete situat in zona Panduri, 13 Septembrie. Carte de munca, incadrare 8h, salariu de baza 2000 lei/ procent. Se lucreaza cu branduri de top: Guinot, Babor ☎0745.564.612/ 0726.787.519

578. **Cosmeticiana** cu experienta si make up, salariu atractiv, 2.200 lei+920 lei carte de munca pe 8 ore, program 1 zi da 1 nu. 1 weekend da 1 nu. Salon de 13 ani, zona metrou Gorjului. Detalii la tel. **2.200 L;** ☎0724.357.422

579. **Cosmeticiana** cu experienta, salon centrala, aparatura noua, salariu atractiv, clientela formata; ☎0749.232.233

580. **Cosmeticiana** si manichiurista cu experienta; ☎0766.527.180

581. **Cosmeticiana,** frizerita si manichiurista, angajeaza salon cu vechime 20 de ani. Salariu fix + procent, carte de munca, zona Drumul Taberei; ☎0727.923.777/ 0766.623.829

582. **Croitor** cu experienta, pentru societate producatoare halate medicale, salariu atractiv, bonuri masa, transport decontat, program L-V, 7-15.30, zona Agricultori ☎0723.260.556 vlad@natural-com.ro

583. **Croitor** retus Viggo Tailoring, angajeaza croitor pentru ajustari sacou, camasa, pantalon. Salariu minim 2.500 lei net, in functie de experienta. Locatia jobului Bucuresti, Piata Romana. Relatii la tel. ☎0741.174.639 marina.timofte@viggo-tailoring.com

584. **Croitoreasa** angajez croitoreasa pentru atelier de retu? zona gara Basarab. Salariu 100 RON pe zi ?i carte de munca. ☎0763.643.407/ 0763.643.208 dinodumi@yahoo.com

585. **Croitoreasa** atelier creatie vestimentara dama,cu experienta de peste 20 de ani angajeaza croitoreasa zona dorobanti langa televiziune, program 09-17 salariu 2500-3500 plus alte avantaje ☎0758.439.142

586. **Croitoreasa** atelier croitorie Zona Crangasi pentru retusuri, produse cap-coada, realizarea tiparelor constituie un avantaj. ☎0728.627.168/ 0722.335.176

587. **Croitoreasa** cu experienta in rochii de seara, croit dupa tipar in atelierul de creatie Alina Cernatescu, salariu atractiv, mediu de lucru placut, contract munca, program l-v, 8 h, zona Universitate. ☎0752.013.011 elena@alinacernatescu.fashion

588. **Croitoreasa** modificari - retusuri, avantaj pentru produse cap coada. Zona Calea Mosilor. Salariu incepand 2.000 lei net (negociabil in functie de experienta) + bonusuri. Contract de munca ☎0726.993.333 bdcarol59@gmail.com

589. **Croitoreasa** cu abilitati efectuare produs angajez croitoreasa cu abilitati efectuare produs cap coada, salariu atractiv, locatia calea victoriei, nr.95. ☎0737.035.548 lili_uzum@yahoo.com

590. **Croitoreasa** cu experienta pentru croitorie zona Piata Moghioros, salariu atractiv, carte de munca, program flexibil. Sambata si duminica libera. Relatii si detalii la telefon ☎0740.624.257

591. **Croitoreasa** cu experienta. Atelier creatie vestimentara situat in Calea Floreasca, cauta croitoreasa cu experienta pentru realizarea cap coada a produselor dupa tiparele proprii; ☎0730.595.259

592. **Croitoreasa** modelier, angajam in atelier de haine de dama serie mica si comanda (rochii si costume) zona Romana-Dacia, cu experienta in realizarea produsului cap coada si croit dupa tipar. Carte de munca. Program L-V, 8-16.30. **3.000 L;** ☎0799.523.278

593. **Croitoreasa** si modelier pentru produse de dama Atelier serie mica si comanda, zona metrou Aurel Vlaicu, sect. 1, angajam croitoreasa si modelier produse de dama cap-coada. Experienta minim 5 ani, persoane pricepute si organizate in activitate. **3.000 L;** ☎724580742 MODADORA@YAHOO.COM

594. **Croitoreasa,** confectionere si muncitori necalificati pt. atelier croitorie; ☎0730.820.120

595. **Croitoresa** pentru firma serioasa (perdele si draperii), salariu deosebit **1.500 L;** ☎0722.644.627 eurotextil@libero.it

596. **Croitorese** Atelier confectii textile pentru copii angajeaza masiniste, triploc, croitorese. Zona Giulesti sect 6.Salariu avantajos, relatii la tel.; ☎0722.229.033/ 0722.357.203 Nae_geo1@yahoo.com

597. **Croitorese** atelier de creatie, angajam croitorese cu experienta, realizare produs cap-coada pentru productie la comanda si mini serii. Salariu avantajos, mediu placut. Mai multe detalii la telefon; ☎0725.454.034

598. **Croitorese** masina simpla si triplok, calcator, zona Bucuresti Noi (Pod Constanta - Sos. Chitila); ☎0723.933.354/ 0723.118.724

599. **Croitorese** pentru retus, modificari sau cap/coada pentru ateliere extrem de cochete in sec. 3 si 4 sa aiba o f. buna experienta in retusuri si modificari sau produse cap/coada se ofera perioada de lucru pana la adanci batraneti salarizare f. atractiva. ☎0722.396.268/ 0749.020.225 ionescuadialexandru@yahoo.com

600. **Croitorie** atelier croitorie angajeaza urgent confectionere masina liniara si triplok, conditii avantajoase, salariu motivant, carte de munca 8 h , weekend-uri libere.Zona Obor sector 2. ☎0736.365.066

601. **Curatator** auto pentru interior, 3000 lei, angajez curator auto pt interior detaling, salariu fix 2700, program de luni pana vineri, de la 9-18, sambata si duminica liber. Zona Militari, Apusului, **3.000 L;** ☎0724.357.422 office@cmstill.ro

602. **Curier** livrator mancare bicicleta proprie, pentru Takeaway.com, este o companie olandeza dot-com specializata in comenzi on-line de produse alimentare si livrare la domiciliu ☎0723.598.543 daniel.marin@takeaway.com

603. **Curier** masina proprie, scuter, cat. B, Takeaway.com este cea mai mare platforma de food delivery din Romania este varianta usoara si la indemana consumatorului pentru a comanda mancare online, oriunde s-ar afla, cu doar cateva click-uri. **5.000 L;** ☎0723.598.543 daniel.marin@takeaway.com

604. **Curier** pe bicicleta livratori plicuri Bucuresti. Program L-V, salariu 1.500 - 2.200 lei; ☎0737.203.203

605. **Curier,** este nevoie de un curier in Bucuresti pe autoutilitara de 3,5 tone, salariu motivant, conditii de lucru decente, astept telefoanele voastre, curierul trebuie sa locuiasca in Bucuresi ☎0722.859.339

606. **Cursuri** infirmiere, infirmieri autorizate ANC la 450 l (in rate). Durata este de 3/5 luni, cu practica in spital. Diplome avizate de 3 ministere, valabile in tara si in strainatate. Conditii: 10 cls, toate varstele, **450 L;** ☎0749.095.152 cursinfirmier@yahoo.com www.cursinfirmiera.ro

607. **CUSATOARE,** Pantelimon, Fabrica de incaltaminte, angajeaza cusatoare 1-2 ace, zig-zag si alte operatii de banda, angajam muncitori banda de tras si muncitori necalificati in vederea calificarii, ☎0764.090.600

608. **Cusatoare,** masinist(a), firma de tapiterie piele angajeaza masinist(a) cusatoare, croitor(easa). Nu suntem fabrica, nu se lucreaza cu norma. Program L-V. Rugam si oferim seriozitate; ☎0743.485.854/ 0743.485.854 cezar_ise@yahoo.com

609. **Cusatoare,** masinista cu experienta, fabrica incaltaminte zona Timpuri Noi angajam cusatoare (masinista) cu experienta. Se lucreaza la pereche dar se accepta si masinista care a lucrat in banda la cusut piele. **2.400 L;** ☎0764.164.164/ 0724.728.262 contact@sansavana.ro

610. **CUSATOREASA. ATELIER CROITORIE DAMA ANGAJEAZA URGENT CUSATOREASA CU EXPERIENTA, SALARIU ATRACTIV, ZONA CENTRALA, VATRA LUMINOASA- MIHAI BRAVU; ☎0773.948.582**

LOCURI DE MUNCĂ

IBIS Hotels Bucureşti angajează

CAMERISTĂ

Cu sau fără experienţă

Persoană energică, flexibilă, amabilă, ordonată

Oferim salariu atractiv şi tichete de masă

Tel. **021.300.91.15**

CV la email: **monica.gheorghe@ibishotels.ro** sau **h3302-qm@accor.com**

613. **DDD** Nord angajeaza operatori curatenie pentru cladiri de birouri (femei si barbati) in zona Pipera si Piata Presei Libere. Detalii la numarul de telefon; ☎0746.236.789

614. **Debarasator** spalator vase mici, curatenie pentru cantina situata in zona Pipera. Experienta reprezinta un avantaj. Program L-V 08-17:00. Se ofera salariu, o masa, prime de sarbatori ☎0742.668.259/ 0744.487.028 mihai.eatetc@yahoo.com

615. **Decorator** floral, vanzator Angajam personal pentru o florarie moderna din Sectorul 2. Cautam o persoana sociabila, cu simt estetic si pasionata de arta floristicii. Cerinte: studii minime liceul, experienta in domeniu. **2.000 L;** ☎0765.336.780 contact@design-floral.ro

616. **Decorator** floral. Cautam o persoana pasionata de arta florala care sa posede cunostinte de baza in domeniul floral (buchet spirala, aranjamente in burete) si in special, care sa aiba experienta in comert. **2.000 L;** ☎0730.799.079 Contact@florarie-blooms.ro

617. **Decorator** florar angajez florar cu experienta de minim un an in domeniu. Program 12 ore. Candidatul trebuie sa fie responsabil, punctual, cu bun simt, muncitor, serios.Angajarea se face cu forme legale. ☎0722.350.811

618. **Decorator** torturi - Straulesti (Bucuresti) pentru o cofetarie high class, cautam un Decorator de torturi creativ si cu experienta in domeniu.Salariul: 2.500-4.200 lei net, in functie de experienta. Programul: 8 ore/ zi. **3.500 L;** ☎0724.326.743 ioana.manea@ivaluehr.com

619. **Depanator** calculatoare si echipamente IT angajam o persoana serioasa, cu abilitati in domeniul calculatoarelor, cu experienta in service de echipamente IT (calculatoare, servere, componente). ☎0736.344.203 office@it-sh.ro

620. **Deziclean.** Agenti de curatenie, coordonatori pentru birouri si Hypermarket Bucuresti. Salariu minim net 1.500 Ron si plata orelor suplimentare; ☎0784.290.182/ 021.335.00.11

621. **Dispecer** pentru parcare subterana. Cunostinte lb. engleza si operare PC. Program in ture. Salariul 2400 brut + bonuri, **2.400 L;** ☎0752.186.386 5659@interparking.com

622. **Dispecer** Centru Alarma, cu sau fara experienta, program de lucru 180 ore, se cer cunostinte minime PC, se ofera salarizare atractiva si scolarizare gratuit; ☎0725.500.510/ 0732.830.207

623. **Dispecer** Delivery Restaurant renumit, angajeaza dispecer Delivery, daca esti o persoana comunicativa, sociabila te asteptam sa faci parte din echipa noastra. ☎0736.445.737 office@lacocosatu.ro

624. **Dispecer** pentru monitorizare video angajam dispeceri, cunostinte minime de utilizare a calculatorului, pentru centru comercial mall, situat langa statia de metrou Aurel Vlaicu. Rugam si oferim seriozitate. ☎0732.336.769 armand@companiadepaza.ro

625. **Dispecer,** Bronec angajeaza dispecer centru alarmare. Cerinte minime: studii medii; cunostinte de lucru pe calculator; seriozitate, responsabilitate; atentie distributiva si viteza de reactie ☎021.326.20.44

626. **Dispeceri** supraveghere video cu sau fara experienta, preferabil din sectoarele 2, 3 si orasul Pantelimon. Program in ture 12/24, 12/48, salariul se plateste la timp **1.600 L;** ☎0722.552.799 marketing@starc.ro

627. **Dispeceri** transporturi in Otopeni angajam dispeceri cu studii medii (bac luat) sau superioare. Dispecerii vor coordona soferii din depart de logistica.Se accepta doar persoane cu experienta similara. Cv-ul la email **3.000 L;** office@wedohr.ro

628. **Distributie.** Caut firma pentru distributie plicuri sau fete si baieti, cat mai multi, in Bucuresti, Mihai; ☎0737.489.988

629. **Doamna** curatenie angajez persoana curatenie, casa Baneasa, 8 ore de doua ori pe saptamana. Relatii tel. **1.500 L;** ☎0726.787.519

630. **Doamna** ingrijire copii gradinita Doamna la ingrijire copii sau curatenie in gradinita particulara langa Herastrau aproape de statia de metrou Charles de Gaulle; ☎0752.974.328 office@taramulspiridusilor.ro

631. **Doamna la curatenie zona Titan pentru salon infrumusetare Bucuresti. Salariu 1.800 lei/15 zile; ☎0724.133.585**

632. **Doamna** la vase pt. restaurant zona Obor, pentru Hashtag Pub, personal pentru locatia de pe soseaua Mihai Bravu nr. 32, zona Obor, Doamna la vase. Salariu atractiv, tips, bonusuri si carte munca. ☎0724.803.412 office@hashtagpub.ro

633. **Doamna** pentru croit, firma confectii lenjerii de pat, draperii, perdele angajam doamna pentru croitul lenjeriilor, salariu 1700 lei, zona Piata Sudului. **1.700 L;** ☎0799.780.674 luiza.hend@gmail.com

634. **Doamna** pentru spalatorie de haine moderna Firma de curatatorie textile recruteaza personal pentru locatia din Bucuresti, salariu decent, abonament pe mijloacele de transport, locatie centrala. **2.500 L;** ☎0725.252.460 contact@semplus.ro

635. **Doamna** serioasa pentru menaj, sector 4, Bucuresti. Rog seriozitate; ☎0772.035.994

636. **Doamna, domnisoara angajez pt. ingrijire persoana cu handicap locomotor, 57 ani, contract de munca, se lucreaza in ture 48/96, transport, concediu odihna, beneficii financiare deosebite, in functie de implicare si rezultate; ☎0722.210.239**

637. **Doamne** domnisoare pentru conversatii online pentru studio profesional. Se cer cunostinte medii de limba engleza sau franceza, seriozitate si profesionalism. **4.000 €;** ☎0734.146.115/ 0720.932.936 divinostudio@yahoo.com

638. **Doamne,** domnisoare receptie si secretariat, tinere doamne si domnisoare intre 20 si 45 ani pentru posturile de secretara executiva si receptionera. **3.000 L;** ☎0730.222.270

639. **Dulgher** angajez dulgher cu experienta in cofraje fundatii si structuri. ☎0760.537.551 marius_cristian1980@yahoo.com

640. **Dulgheri** Firma de constructii angajeaza dulgheri, zidari, zugravi, faiantari salariu 3.000 lei luna necalificati 1.800 lei luna, program 9 ore zi luni-vineri, sambata 5 ore zi. ☎0722.634.534 nifloconstruct@gmail.com

641. **Dulgheri** pentru societate constructii Bucuresti, salariu, **3.500 L;** ☎0728.120.406

642. **Dulgheri** si fierari angajam in conditii legale Angajam in conditii legale dulgheri si fierari cu experienta maxima in domeniul constructiilor civile si industriale salariu de 4500/luna aproximativ 23 de zilele lucratoare se acorda si cazare. ☎0743.518.395 evivetconstruct@yahoo.com

643. **Dulgheri,** fierari, zidari, rigipsari, faiantari, zugravi, necalificati in constructii numai cu experienta dovedita, care lucreaza repede si bine. Necalificati-70 lei/ ora. Calificati 12 lei/ ora, **120 L;** ☎0720.988.319 dragomircornelcristi@yahoo.com

644. **Dulgheri,** zona Auchan Militari, 20 de posturi. Salariul brut 3656 lei. Salariul net este 3294 lei format din: 2879 lei in cont + 315 lei bonuri de masa + 100 lei/ luna bonus de Paste si Craciun. **3.294 L;** ☎0733.822.822 contact@transparentresidence.com

645. **Echipe** pentru colaborare cautam. Zugraveli, rigips, fatade, etc. Plata la saptamana, Marian; ☎0765.629.869

646. **Economist** serviciu contabilitate Contabila cu experienta si cunostinte de resurse umane pentru firma sector 3 Pantelimon (Cora). Cerinte: serioasa, atenta la detalii, organizata.I nterviul se tine doar pe baza CV-ului. ionel.gherghe@exmobi.ro

647. **Economist** serviciu contabilitate Firma de import-distributie si productie cauta economist cu cunostinte in resurse umane, evidenta ambalaje, contabilitate primara.Firma are sediul in zona Cora Pantelimon.Program 8,00-16,30. ☎0722.250.254 ionel.gherghe@exmobi.ro

648. **Economista** Cunostinte pachet office. Limba straina. Studii superioare de specialitate. Program luni-vineri 9-17 ☎0735.191.174

649. **Educatoare** Gradinita Wonderland sector 6, angajeaza educatoare cu studii de specialitate! Persoanele interesate sunt rugate sa trimita CV la gradinitawonderland@yahoo.com sau sa ne contacteze, **2.600 L;** ☎0762.000.920 Gradinitawonderland@yahoo.com

650. **Educatoare,** ingrijitoare, psiholog, profesor engleza, femeie de serviciu, bucatareasa, angajeaza gradinita parcul Carol. Telefon, adresa de email: ☎0722.277.090 contact@gradinitagifted.ro

651. **Educatoare.** Gradinita particulara situata in cartierul Militari angajeaza educatoare cu studii de specialitate. Relatii la tel.; ☎0720.777.221 magicworldeducation@gmail.com

652. **Efendi** Doner, Kebab Shop, zona Centrul Istoric, Bucuresti angajeaza picol. Salariu motivant, conditii bune de lucru, contract individual de munca, program full time. Pentru informatii suplimentare ne puteti contacta la email sau telefonic; ☎0730.578.472 office@efendidoner.ro

653. **Efendi** Doner, Kebab Shop, zona Centrul Istoric, Bucuresti angajeaza shaormar fara experienta. Salariu motivant, conditii bune de lucru, contract individual de munca, program full time. Pentru informatii suplimentare ne puteti contacta la email sau telefonic; ☎0730.578.472 office@efendidoner.ro

654. **EISOL** SECURITY Evaluare de risc la securitatea fizica, proiectare si implementare a sisteme de securitate, angajeaza: inginer proiectant, inginer sisteme securitate, evaluator risc, tehnician sisteme securitate. Cerinta obligatorie: atestat ARTS. ☎0726.444.506 office@eisol.ro

655. **Electrician** Angajam, cu contract de munca, electrician serios cu minim 5 ani experienta in medie si joasa tensiune. Oferim salariu motivant si tichete de masa cu valoare maxima. Se lucreaza 8 ore/zi. ANRE IIB; ☎021.316.91.78 hr@semaparc.ro

656. **Electrician** angajeaza Hotelul Capsa. Telefon: ☎0768.075.137

657. **ELECTRICIAN** curenti slabi. Constituie un avantaj experienta ca si conducator auto cat. B. Salarizare si bonificatii in functie de experienta; ☎021.335.84.20/ 0722.307.333 angajari@aba.ro www.abasecurity.ro

658. **ELECTRICIAN** pt. firma de constructii. Pentru mai multe detalii ne puteti contacta la tel. sau email ☎0734.828.510 angajari@artfm.ro

659. **Electrician** SC Chemoil Impex SRL, angajeaza electrician (eventual autorizat gradul II-B) pentru lucrari de mentenanta instalatii electrice si verificari PRAM, pentru Bucuresti si Pitesti. ☎021.241.07.91 office@chemoil.ro

660. **electrician** societate autorizata ANRE, angajam electricieni cu experienta in domeniul bransamentelor electrice de medie tensiune. Program de lucru L-V 07:00-17:00. Salariu net cuprins intre 4000-5000 RON. ☎0723.149.448 laurentiu.vladuta@yahoo.com

661. **Electrician** societate comerciala in Popesti Leordeni angajeaza electrician de intretinere. Se asigura cazare si 2 mese pe zi. Relatii de luni pana vineri intre orele 8 - 16 la telefon. **1.600 L;** ☎0758.106.642 nutriprod2005@gmail.com

662. **Electrician** / instalator. Atitudine profesionista, spirit de echipa, comunicativ;Flexibil, proactiv, sigur pe sine; stabilitatea psihica; viteza de reactie; ☎0723.889.299 cristina.ciobanu@me.com

663. **Electrician** /instalator cautam persoana competenta care presteaza servicii ca electrician si instalator. Program 8 h salariu 2000 lei. Adresa : Theodor Pallady nr 44 D, sector 3, Bucuresti, ☎0737.523.284 contabiltate.georgiana@gmail.com

664. **Electrician** auto Experienta in domeniu minim 2 ani. Calificare profesionala.Asiguram transportul din Bucuresti cu auto firma. Salariul se negociaza in urma interviului ☎0771.016.760/ 0769.881.101 office@smart-tehnic.ro

665. **Electrician** auto, reprezentanta camioane angajam mecanic camioane si electrician auto cu experienta, venituri lunare intre 3000-5000 ron, conditii bune de lucru, zona Militari-Industriilor, cerem diploma, CV la adresa; **5.000 L;** ☎0749.102.608/ 0749.102.603 resurseumane@edparts.ro

666. **Electrician** cu experienta cunostinte de IT, camere video si sisteme de alarma, constituie un avantaj. O masa calda/ 2 mese calde pe zi, pentru angajatii din provincie oferim si cazare **3.500 L;** ☎0723.581.516 tekko@tekko.ro

679. **Electrician: experienta in domeniul instalatiilor electrice si sanitare, in domeniul electric si mecanic pt Ibis Hotels Bucuresti. Oferim salariu atarctiv si tichete de masa. Telefon/ CV la email: ☎021.300.91.15 monica.gheorghe@ibishotels.ro; h3302-qm@accor.com**

680. **Electricieni** angajam electricieni. Salariul net intre 2800-3500 ron in fuctie de calificarea fiecarui angajat. ☎0722.549.421/ 0725.213.073

681. **Electricieni** Firma de constructii din Bucuresti angajeaza electricieni calificati. Relatii la nr.tel. Salariu net, **3.500 L;** ☎0765.388.756

682. **Electricieni** si instalatori retele date voce. ☎0723.301.194/ 0723.301.196 alexandru@telecommaintenance.ro

683. **Electricieni** cu experienta societate autorizata ANRE, angajam in domeniul bransamentelor electrice de medie tensiune. Program de lucru L-V 07:00-17:00. Salariu net cuprins intre 4.000-5.000 Ron ☎0723.149.448

684. **Electricieni** pentru constructii SC Profesional Electric angajeaza electricieni pentru constructii. Se ofera si se cere seriozitate. Salariul intre 2.500-3.000 Lei in functie de calificare si productivitate. Santiere numai in Bucuresti, **3.000 L;** ☎0762.303.516 cv@profesionalelectric.ro

685. **Electricieni** si mecanici utilaje Program de lucru de luni pana vineri incepand cu 8:30-17:00. Locul de munca: Bucuresti. Pentru informatii suplimentare: 0771119923. ☎0771.119.923 gabriel.cucu@urban-espace.ro

686. **Electricieni** si muncitori necalificati (de la 3000 net), salariul intreg pe contract, 8 h(L-V), bonuri de masa ☎0747.612.979 ingineruelectrician@gmail.com

687. **Electricieni** si muncitori necalificati angajam urgent pentru instalatii electrice in constructii, salariu atractiv **3.500 L;** ☎0745.012.536

688. **Electricieni** si muncitori necalificati pentru firma instalatii. Program 8 ore l-v, salariu, bonuri de masa, decont transport sau cazare pentru cei din provincie, posibilitate calificare la locul de munca; ☎0733.969.963

689. **Electricieni** utilaje angajam electricieni pentru intretinerea si repararea utilajelor din dotarea societatii Globe-Ground.Studii medii cu diploma bac.preferabil scoala tehnica de profil electromecanic; ☎0372.462.014

700. **Electrostivuitorist** Fabrica de medicamente situata in Theodor Pallady angajeaza personal calificat pentru depozit.. Program de 2 schimburi (06-14, 14-22), luni-vineri, **1.805 L;** ☎0733.170.053 ionela.corcau@alvogen.com

701. **Electrotehnist** firma distributie electrocasnice cu sediul in Voluntari, angajam electrician -electrotehnist, salariu motivant, mediu de lucru placut. ☎0728.135.409 office@demelectronics.ro

702. **EmpressV** Studio, cea mai buna echipa condusa de un model de top 3 live Jasmin. Vrei sa faci parte din echipa noastra?Ai posibilitatea sa lucrezi intr-o echipa tanara si profesionista, castiguri de minim 3000 USD lunar. Te asteptam alaturi de noi chiar de mainel comision 60% din castigurile realizate de catre tine; www.empressv-studio.ro **3.000 $;** ☎0786.400.195 office@empressv-studio.ro

703. **Evaluator** activitate amanet si vanzator Condor angajeaza in conditii deosebite de avantajoase - salariu motivant, al treisprezecelea salariu, prime, program de luni pana vineri, sarbatorile legale libere. ☎0741.332.450 investment@condorgroup.ro

704. **Excavatorist** companie autohtona (Pro Fortuna Construct) angajam mecanici de utilaje pt excavatoare (excavatoristi). Locatie Bucuresti. Asiguram cazare. Salariu atractiv plus diferite bonusatii, telefon; **2.600 L;** ☎0731.375.494

705. **Excavatorist** cu experienta. Societate de constructii angajeaza excavatorist cu experienta. Salariu 4000 lei. ☎0751.306.307 tabconstruct@yahoo.com

706. **Exclusiv** personal feminin, conversatii online. Program flexibil si salariu garantat pana la 6000 ron. Comision 50%-70%. Bonus angajare 3500 ron, avans inca din prima zi pana la 5000 ron. Avansare rapida. Confidentialitate 100%. **6.000 L;** ☎0764.140.118 gorgonize@yahoo.com

707. **Executant** mobilier la comanda PAL, MDF etc. Angajam tamplari cu experienta in executarea mobilierului la comanda din PAL, MDF, Furnir. Salariu motivant, bonusuri, carte de munca, echipa tanara, ☎0786.468.800 creativomobili@gmail.com

708. **Expert** contabil cautam expert contabil membru activ CECCAR pentru colaborare / angajare. Punct de lucru in Bucuresti sector 1! ☎0734.804.806/ 0731.739.562 Office@topbusinessconsulting.ro

709. **Expert** contabil in Chitila, judet Ilfov, Studii superioare de lung? durata, profil economic, specialitatea contabilitate si informatica de gestiune la o facultate de stat, ASE reprezinta un avantaj;Cunostinte avansate Word, Excel, power point. ☎0799.904.275 liftkram@yahoo.com

710. **Fabrica** de canapele angajeaza muncitori necalificati pentru depozit, zona Tunari langa Lidl; ☎0720.333.127

KB TOAST Karamolegos Bakery

Fabrică de pâine cu sediul în Oraş Popeşti-Leordeni-Ilfov angajează:

ŞOFER CATEGORIA B

Experienţă minim 1 an

Distribuţie panificaţie pe plan local 3,5 t.

Se oferă: Salariu atractiv şi plata orelor suplimentare conform legislaţiei în vigoare.

Persoană de contact: Rotaru Valentin

E-mail: **v.rotaru@karamolegos-bkr.ro**

Mobil: **0753 096 118** / Tel. **021 4671648**

Responsabil proces de producţie

Operatori la fabricarea produselor făinoase

Femeie de serviciu

Persoană de contact: Florentina Matei

E-mail: **f.matei@karamolegos-bkr.ro**

Mobil: **0757 058 645**

725. **Fata** procesare comenzi invitatii nunta colectiv tanar, cautam colega tanara pentru procesarea invitatiilor de nunta. Program L-V 09-17, salariu 1700 Lei bonuri incluse ☎0772.048.481 office@totalhappy.ro

726. **Fata** receptie Studio Bronzare, angajez fata receptie studio bronzare de preferat cu domiciliu in sectorul 5, ☎0755.010.448

727. **Fata** sau baiat curatenie apartamemte cautam o persoana serioasa pentru a face curat in apartamente. Program de la 10 la 18. Daca aveti permis oferim masina de serviciu. Pentru alte detalii la telefon. **2.000 L;** ☎0721.170.118

728. **FEMEI** pentru spalat vase, curatenie si activitati auxiliare bucatarie, cu experienta in domeniu, angajeaza restaurant din zona Piata Dorobanti; ☎021.231.09.08/ 0748.750.029

729. **Femei de serviciu pentru fabrica productie alimentara. Salariu 1.600 lei net + bonuri de masa in valoare de 200 Lei + o masa calda. Informatii la: ☎0732.672.654**

730. **Femei** de serviciu, personal pentru curatenie la spatii de birouri, 1600 - 1800 lei in mana + carte de munca, program de 6 ore sau 8 ore. Locatie Piata Victoriei, Timpuri Noi, Aurel Vlaicu ☎0745.177.297

731. **Femei** de serviciu/ menajere. Standard Studio angajeaza pentru o cladire de birouri din centrul Bucurestiului (de facut curatenie in birouri, holuri, casa scarii, toalete). Program de lucru flexibil: fie full time (8 ore pe zi/ 5 zile pe saptamana), fie part time (mai putine ore pe zi sau mai putine zile pe saptamana, in functie de cum poate angajata). Salariu 1500 lei net (banii pe card); locatie ultracentrala (Piata Romana); angajatele firmei sunt numai femei. Pentru mai multe detalii, sunati la tel. ☎0785.284.574

732. **Femei** necalificate la Metro Berceni; ☎0733.030.414

733. **Femei pentru fabrica de curatat legume zona Sos. Pantelimon. Program 7-16, salariu pe economie cu carte munca+ bonuri de masa. Relatii la tel. ☎0723.654.915**

734. **Femei** si barbati la curatenie firma curatenie angajam pentru supermarket Metro Voluntari; ☎0727.476.963

735. **Femei** si barbati la curatenie, firma curatenie angajam femei si barbati la curatenie supermarket Metro Voluntari; ☎0727.476.963

736. **Femei** sortare haine Sos. Preciziei Militari Contract de munca. Salariu atractiv. Prime. Zile libere separat de cele din contract. Contact; ☎0739.847.873

737. **FEMEIE** la curatenie pt. restaurantul Casa Mino, cu contract de munca, salariu plus bonusuri la fiecare eveniment, ☎0753.338.373 office@casamino.ro

738. **Femeie** ajutor bucatar femeie cu experienta pentru restaurant/fastfood in Mall Sun Plaza-Piata Sudului. Program 2 /1 .Salariu 2000-3000 ron. ☎0722.153.477 bamboofood@gmail.com

739. **Femeie** ajutor bucatareasa in Auchan Vitan chiar fara experienta, pentru ajutor bucatareasa (paneuri, salate) la autoservire in Auchan Vitan. Salariu 1600ron plus bonusuri zilnice din vanzare si mancare program zilnic 8-16 cu duminica libera. ☎0731.837.791

740. **Femeie** cu experienta curatenie magazin. Firma prestari servicii angajam femeie cu experienta curatenie magazin pt. post sef tura curatenie magazinul Metro Pallady, salariu 1700 si 50 decont transport ☎0733.030.402

741. **Femeie** curatenie Angajam doamna pentru curatenie, zona Fundeni **1.800 L;** ☎0788.888.850

742. **Femeie** curatenie Club privat si after school pentru copii angajeaza femeie pentru curatenie, program 8 ore, 7.30-16.00, luni - vineri. Contract de munca, masa asigurata. Sector 4; **1.500 L;** ☎0761.955.359 angajari_sarida@yahoo.com

743. **Femeie** curatenie pentru benzinaria Mol Otopeni, decontam transportul. ☎0723.233.448 bicamarian@yahoo.com

744. **Femeie** curatenie Restaurant angajeaza femeie curatenie program 13-22. ☎0721.485.902 danaiuga1@gmail.com

745. **Femeie** curatenie Restaurant angajeaza femeie curatenie, concediul de odihna platit, masa salariu 1800, program 13-22, ☎0721.485.902 danaiuga1@gmail.com

746. **Femeie** curatenie birouri, cerinte: caracter onest, cinstit si placut care se poate integra usor in colectiv. Seriozitate si profesionalism. Descriere: mediul de de lucru este intr-o cladire de birouri, program l-v de la 6;30. **1.300 L;** ☎021.336.77.44

747. **Femeie** de serviciu Arhiepiscopia Craiovei Centrul pentru Copii Sfantul Nicolae din Bucuresti angajeaza femeie de serviciu, contract de munca, 8h, perioada de nedeterminata. Telefon. ☎0754.035.900

748. **Femeie** de serviciu Clinica Oftapro (clinica oftalmologie) angajeaza femeie la curatenie/ infirmiera pentru sediul din Bd Marasesti Nr 15 (parc Carol), program full time, lucru in ture. ☎021.252.52.01/ 0730.593.534 anca.adobroae@oftapro.ro

749. **Femeie** de serviciu Dorim sa angajam o femeie de serviciu pentru lucrul in pensiune si restaurant **2.500 L;** ☎0723.571.522

750. **Femeie** de serviciu Femeie serioasa, harnica, pentru curatenie in apartamente goale, carte de munca, luni-vineri 8-16, zona Berceni-metrou Dimitrie Leonida, se coboara la o statie dupa Aparatorii Patriei. **1.700 L;** ☎0750.000.001 administrator@monacotowers.ro

751. **Femeie** de serviciu Liwu Restaurant angajeaza femeie de serviciu, locatia Sun Plaza, 2/2 contract de munca, tickete de masa. ☎0725.572.345 office@liwu.ro

752. **Femeie** de serviciu pentru salon infrumusetare zonele Victoriei si Mihalache, program L-S 7.30-14.30, salariu 1.300 Lei, contract de munca 8 ore; ☎0728.498.725 elena.andreea.d@gmail.com

753. **Femeie** de serviciu pentru societate comerciala. Salariul 1.500 Lei. Rugam seriozitate ☎0735.778.844

754. **Femeie** de serviciu pt. Fox, fabrica de mezeluri, birouri. Program 8h/zi, 7 - 15,30. Perioada nedeterminata. Alte beneficii: bonusuri, prime, masa calda, spor ore suplimentare. Sector 4. Contactati-ne intre 9-17, de l-v, **1.640 L;** ☎0726.718.768

755. **Femeie** de serviciu Restaurant angajeaza femeie curatenie si vase in sector 6, Drumul Taberei, Prelungirea Ghencea nr. 83C, programul 1/1zi 9:00-23:30. O masa/ zi asigurata, cafea, transport seara asigurat. Tips +contract munca ☎0765.464.034

756. **Femeie** de serviciu Societate Comerciala angajeaza femeie de serviciu la grupa de curatenie. Program full time, bonuri de masa, spor de weekend, ore suplimentare platite. ☎0733.109.220

757. **Femeie** de serviciu societate comerciala din domeniul moritului angajeaza femeie de serviciu. Punctul de lucru se afla in Buftea iesire din Chitila pe DN 7). Se acorda BM de 300 lei, salariu atractiv, transport gratuit. ☎0746.118.878 angajari.panificatie@gmail.com

758. **Femeie** de serviciu / agent de curatenie 1800 LEI angajam personal in cadrul ansamblului rezidential de lux 49 Gafencu, Buc. Curatenie zilnica in spatii comune bloc. Program L-V 8-16:30.Salariu 1.600-1.840 lei + decontare transport; **1.800 L;** ☎0748.888.808 andreea.tulcan@skv.properties

759. **Femeie de serviciu intr-o cladire de birouri; Cerinte: caracter onest, cinstit si placut, care se poate integra usor in colectiv. Seriozitate si profesionalism. Descriere: mediul de lucru este intr-o cladire de birouri, program L-S, detalii la nr. de tel. ☎0761.247.825**

760. **Femeie** de serviciu pentru birouri, firma de curatenie angajeaza in zona Aviatiei, program 8 ore/ zi, de luni pana vineri. Oferim 1.700 lei si carte de munca. Cerem seriozitate, **1.700 L;** ☎0772.029.406 contact@conexclean.ro

761. **Femeie de serviciu pentru cofetaria Tip Top Crangasi. Program de lucru 8 ore/zi Salariul 1400 + bonuri de masa Informatii la tel. ☎0732.672.654**

762. **Femeie** de serviciu pentru scari de bloc, firma de curatenie angajeaza in Bucuresti, program luni - vineri, oferim salariu motivant si carte de munca. Cerem seriozitate **1.300 L;** ☎0772.029.406/ 0773.848.657 contact@conexclean.ro

763. **Femeie** de serviciu pt birouri langa AFI Cotroceni firma de curatenie angajeaza personal full time pt. birouri. Zona de lucru Iuliu Maniu nr.6, vizavi de APACA. Oferim echipament, salariu, bonuri de masa total 1550lei. Program lucru luni-vineri 6-14, S-D liber. **1.550 L;** ☎0731.656.657 sorin.tupita@rsi-romprest.ro

Stai de vorbă pe net și câștigi bani!

Încearcă și tu acum cel mai bine plătit job din România!

Conversații Online, fără nuditate

0720.418.000

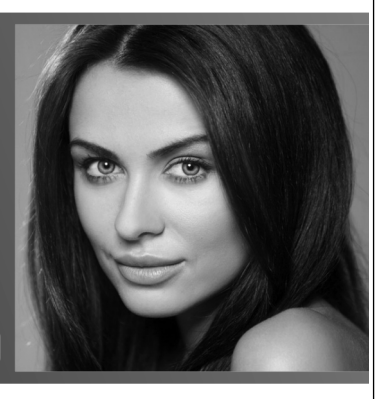

667. **Electrician** cu experienta santier Angajam electrician cu experienta santier. Intre 120-150 ron pe zi in functie de performante. ☎0764.966.005

668. **Electrician intretinere cu permis auto pentru locatiile Love For Food (domeniul alimentar) din Bucuresti. Se ofera salariu atractiv + tichete masa in valoare de 300 ron+decontare ratb sau combustibil masina. Rela?ii la telefon ☎0753.076.873**

669. **Electrician** intretinere, Angajam electrician intretinere pentru fabrica Star Foods din Popesti Leordeni. Pentru cei interesati, va rog sa il contactati pe colegul nostru Eduard Radu la nr tel; **2.500 L;** ☎0722.633.867 eduard.radu.contractor@pepsico.com

670. **Electrician** intretinere, detalii la sediul Radox din bd. Timisoara 80, sect. 6; ☎021.444.07.41

671. **Electrician** intretinere, M&A Clima Services SRL angajeaza electrician intretinere cladire administrativa, zona Aviatorilor. Program L-V 08:00-16:00. Salariu net 2200 **2.200 L;** ☎0735.529.998 office@serviceclimatizare.ro

672. **Electrician** si ajutor de electrician pentru lucrari de instalatii electrice. Oferim carte de munca, program de 8 ore. Salariu integral pe cartea de munca. ☎0749.281.178

673. **Electrician,** electromecanic Societate comerciala angajeaza electrician electromecanic /lacatus pentru lucrari de montaj instalatii de ridicat. ☎021.300.06.85/ 0744.481.206

674. **Electrician,** electronist Tipografie angajeaza electrician/electronist mentenanta timp de lucru 8 ore program de luni pana vineri. Salariu + tichete de masa. Pentru persoane din provincie asiguram cazare. ☎0786.958.267 marius.brecea@deaprint.ro

675. **Electrician,** instalator intretinere, sector 1,3,6 desfasoara activitati specifice de intretinere si reparatii a instalatiilor aferente cladirilor de birouri sau spatii comerciale, Program l-v 8 ore/zi, venit motivant, mediu de lucru dinamic; ☎0752.150.677 andrei.buf@bss.ro

676. **Electrician,** sudor si lacatus. Se asigura cazare fara costuri pentru personalul din provincie, localitate Voluntari, jud Ilfov. Pentru angajatii societatii se asigura transport din Bucuresti in Voluntari. ☎0722.665.044 resurse.umane@automatica.ro

677. **Electrician,** tamplar, instalator, zugrav pentru hotel Lido by Phoenicia. Asteptam CV-urile la adresa de email sau ne puteti contacta la tel. ☎0755.108.643 hr@lido.ro

678. **Electrician,** zona Stefanesti Building Support Services, firma specializata in intretinerea si administrarea cladirilor de birouri anagajam electrician necesar experienta si calificare. Program full-time, bonuri de masa ☎0752.150.677 andrei.buf@bss.ro

690. **Electricieni** uzinare tablouri electrice Studii de specialitate. Constituie un avantaj experienta pe un post similar. Locatia: Mogosoaia, Sos Bucuresti-Targoviste nr.12A. De la statia metrou Straulesti cu autobuzul 304 pana la CFR Centura. ☎0336.401.262/ 0336.401.262 office@chorus.ro

691. **Electricieni,** firma de instalatii electrice angajeaza electricieni calificati si necalificati. Program de l-v de la 8:00 - 16:30. ☎0799.881.997/ 0764.411.353 buduvictor@yahoo.com

692. **Electricieni,** ajutori, muncitori necalif. Angajam electricieni si muncitori necalificati in mall Buzau si hotel Bucuresti. Cazare si transport gratuit. Ore suplimentare si diurna pe zi. Salariu avantajos.Detalii la tel.; ☎0741.029.241 anira-worldtrade@gmail.com

693. **Electricieni,** instalatori, frigotehnisti, tehnicieni intretinere cladirii de birouri in Bucuresti Experienta in domeniu de min 3 ani constituie avantaj. Se asigura cadru de lucru stabil si profesionist. Detalii la telefon. CV pe email. ☎0726.770.658 career@coralconstruct.ro

694. **Electricieni,** lacatusi confectii metalice si muncitori necalificati ☎031.425.60.76/ 0760.783.578 info@mabec.ro

695. **Electricieni, tamplari, instalatori, restaruant romanesc angajeaza personal pentru mentenanta. O masa pe zi si salariul platit saptamanal; ☎0772.123.277**

696. **Electricieni.** Firma angajeaza electricieni constructii civile. ☎0721.339.204/ 0775.521.840

697. **Electricieni. Companie serioasa cu capital 100% romanesc, producator de echipamente pentru spalatorii auto tip self-service angajeaza: electricieni, instalatori, muncitori necalificati. Salariu atractiv, masa asigurata in fiecare zi, program L-V (8.00-16.30), prime de Pasti si de Craciun si toate sarbatorile legale libere. ☎0726.758.001**

698. **Electromecanic** mentenanta utilaje, Tunari - Ilfov pentru producator de semipreparate din carne, cu sediul in Tunari - Ilfov. Cerinte: calificare de electromecanic, experienta 5 ani, disponibilitate ture. Detalii la tel. ☎0799.933.172/ 021.266.52.51 eugenia.enescu@convenience.ro

699. **Electronist.** Fabrica producatoare de talpi pentru incaltaminte din Com. Jilava angajeaza electronist. Salariu intre 2.400-2.800 Ron. Cei interesati pot suna la tel. ☎0726.190.265

711. **Fabrica** de mase plastice Berceni angajeaza muncitori productie 3 schimburi (experienta nu este obligatorie). Beneficii: Salariu motivant; Tichete de masa; Vacante (Craciun, Paste, August); ☎021.539.32.62

712. **Familie.** Spalatorie auto angajez familie pt spalatorie si trebui gospodaresti. Asigur cazare; ☎0722.923.001/ 0743.177.472

713. **Farmacist** Farmacia Nordfarm8, farmacie laborator angajeaza farmacist. Oferim salariu atragator, bonuri de masa, tichete de medicamente. Informatii suplimentare sunati la tel sau mail. ☎0749.114.114 nordfarm8@yahoo.com

714. **Farmacista** si asistenta farmacie, pachet salarial atractiv. Mediu de lucru placut. ☎0723.599.628

715. **Fashion** Merchandiser Cautam merchandiseri in perioada 22 februarie - 1 martie inclusiv in Mall Baneasa si Orhideea. Salariul este de 12 lei/ora. Programul de L-D 12-20:30. **768 L;** ☎0734.893.911/ 0731.121.232

716. **Fast** Food angajeaza personal. Fast Food zona sala palatului angajeaza Bucatareasa ajutor bucatar, fata prezentabila pt. servire clienti si preparare salate, femeie pt. curatenie si spalat vase program 8h pe zi de luni-vineri.

717. **Fast** Food bucatarie romaneasca angajeaza Bucatareasa, ajutor bucatar femeie pentru curatenie vase si curatat legume program de luni pana vineri. ☎0733.766.689/ 0726.513.300

718. **Fata ajutor in bucatarie, cu sau fara experienta si bucatareasa pentru autoservire; ☎0745.756.819**

719. **Fata** fast-food Angajeaza fata prezentabila pentru servire clienti si preparare salate nu necesita experienta program de L-V. ☎0733.766.689/ 0726.513.300

720. **Fata** la subtiat, talpuitor manual pentru aplicate sau turnate pentru firma incaltaminte zona Colentina stradal ☎0722.294.441 aristocrat.stil@yahoo.ro

721. **Fata** la vase Pizzerie zona Baba Novac angajeaza femeie la vase ☎0784.133.155/ 0766.534.066 nitudana2004@yahoo.com

722. **Fata** la vase si curatenie pentru locatie tip impinge tava zona Mosilor, agila, educata, harnica, cu bun simt si foarte ingrijita. Program L - V: 10 ore / zi. Sambata, duminica si sarbatori - liber. Salariu 1600 - 2000 lei, **1.800 L;** ☎0761.686.753 office@contabconsult.ro

723. **Fata** pentru facturare Firma cu sediul in Afumati angajeaza fata pentru facturare, cunostinte contabilitate primara si program saga. Asiguram transport de la Colentina; ☎0734.296.420 platinambalaje@gmail.com

724. **Fata pentru feliat mezeluri, zona Gara de Est; ☎0773.962.385**

Rio Bucovina angajează

personal pentru depozitul din Chitila:

GESTIONARI, LUCRĂTORI DEPOZIT, MENAJERĂ SPAŢII BIROURI

Oferim:

- transport de la stația de metrou 1 Mai (Piața Chibrit)
- salariu atractiv și bonuri de masă
- ore suplimentare plătite

Puteți depune CV-ul la: **nicoleta_olaru@rio-bucovina.ro**

Relații suplimentare la: **0742.220.513**

ANGAJEZ URGENT

TÂMPLAR ALUMINIU şi PVC

SALARIU ATRACTIV

0723 674 402

Sediile redacţiei "ANUNŢUL TELEFONIC": • BD. CAROL I NR.

LOCURI DE MUNCĂ

G4S angajează **MANIPULANT VALORI** pentru Centrul de Procesare Bucureşti

Beneficii:
- Salariu motivant;
- Tichete de masă;
- Plata orelor suplimentare;
- Sporuri de noapte, de weekend şi de loialitate;
- Bonusuri de performanţă;
- Plata salariului la timp;
- Siguranţa locului de muncă etc.

Pentru angajare te rugăm să ne contactezi la:
0728.130.612/ recrutare.g4s@ro.g4s.com
Eşti gata să faci parte din echipa G4S? **Securing Your World**

764. **Femeie** de serviciu pt birouri langa Promenada Mall Firma de curatenie angajeaza personal full time pt. birouri. Zona de lucru Floreasca nr. 169, vizavi de Promenada Mall. Oferim echipament, salariu, bonuri 1550 lei net. Program lucru luni-vineri 7-15,S-D liber, **1.550 L;** ☎0731.656.657 sorin.tupita@rsi-romprest.ro

765. **Femeie** de serviciu scari bloc, program 8 ore/zi, Bucuresti Noi - zona Doi Cocosi; ☎0761.121.910

766. **Femeie** de serviciu scoala privata, o persoana vesela careia sa i placa sa lucreze intr-un mediu plin de copii. Responsabila de curatenia scolii si alte activitati. Masa de pranz inclusa, salariul minim cu posibilitate de crestere ☎0744.540.327 dorumisb@gmail.com

767. **Femeie** de serviciu tura de noapte, birouri, pt. firma de curatenie, 8ore/zi, 2 zile da si 2 zile nu. Beneficii: salariu atractiv, tichete de masa de 15 lei, asigurare medicala privata. ☎0756.011.988

768. **Femeie** de serviciu, firma de curatenie angajam femeie de servici pentru policlinica in sector 6. Program de lucru de 8 h/zi in doua ture de luni pana vineri, carte de munca. Doar persoane serioase pe termen lung **1.300 L;** ☎0744.544.049

769. **Femeie** de serviciu, personal curatenie restaurant Restaurant situat in sectorul 1 Aviatorilor nr 65 A, langa metrou) 30 de locuri, angajam personal curatenie si spalare vase (avem si masina de spalat). Program o zi cu o zi. **1.700 L;** ☎0786.778.777 office@zexebraserie.ro

770. **Femeie** de serviciu. Avia Motors angajeaza Femeie de serviciu pentru punctul de lucru din Pantelimon, Bd. Birutinei nr. 11. Postul este responsabil cu asigurarea curateniei in spatiile interioare. ☎0747.010.358 hr@aviamotors.ro

771. **Femeie de serviciu. Sala de fitness, exclusiv pentru femei, angajeaza femeie de servici, in zona Drumul Taberei, program 4 sau 8 ore; ☎0787.897.116/ 0787.897.117**

772. **Femeie** interna pentru ingrijit batrana. Astept provincia; ☎0727.722.794

773. **Femeie** la curatenie 4 ore/zi Restaurant in Bucuresti angajeaza femeie de serviciu, program de 4 ore pe zi , ora 10.00 - 14.00 , 800 lei/luna, masa asigurata. **800 L;** ☎0731.470.850

774. **Femeie** la vase pentru restaurant-terasa, zona Big Berceni, Sun Plaza. Program 2 zile cu 2 libere de la 9.00 la 22.00, sal. 1200 lei, tips 30 lei/zi. Se asigura o masa pe zi. Tel. **1.650 L;** ☎0728.968.315/ 0741.252.126 fommy@fommy.ro

775. **Femeie** la vase pentru Trattoria Borghese, program 5 cu 2 zile libere. Salariu in mana 1.700 Lei + tips, bonusuri, contract. Interviu in str. Dambului 155 (30 metri Metrou Brancoveanu); **1.700 L;** ☎0760.650.710/ 0726.782.482

776. **Femeie** la vase restaurant cu specific italian, situat in sector 1, Pta Domenii angajeaza femeie la vase, conditii avantajoase: contract de munca, masa asigurata, transport asigurat, tips din vanzare, rog seriozitate. **1.900 L;** ☎0725.246.188/ 0722.813.552 ancalearoma@yahoo.com

777. **Femeie** la vase restaurant Ivan's angajeaza femeie la vase cu domiciliiul in sector 2 sau 3, oferrim conditii bune de munca, detalii la interviu. ☎0763.341.717 dorugeorgy@yahoo.com

778. **Femeie** la vase restaurant Joy House zona Colentina Teiul Doamnei angajeaza femeie la vase. Program de lucru 2 cu 2, intre orele 11-24, tips din vanzari si evenimente; ☎0735.371.713

779. **Femeie** la vase restaurant, situat central, angajeaza femeie la vase. ☎0766.721.826/ 0772.202.261

780. **Femeie** la vase +curatenie pentru restaurant situat in zona 13 Septembrie, Petre Ispirescu. Program 2 zile cu 2 libere. Salariu 1900 lei . Oferim si solicitam seriozitate. **1.900 L;** ☎0723.888.822 office@excellence.ro

781. **Femeie** la vase restaurant central. restaurant central angajam femeie la vase. Salariu 1800 Ron + evenimente platite separat, program o zi cu o zi, transport asigurat dupa program; **1.800 L;** ☎0733.500.300

782. **Femeie la vase si curatenie pentru restaurant central. Transport decontat, masa asigurata, salariu atractiv. Relatii la tel. intre orele 10.00-18.00; ☎0767.668.905**

783. **Femeie** la vase, 1800 lei salariu. Restaurant situat in zona Piata Victoriei angajeaza femeie la vase harnica, dornica de un job stabil si de lunga durata, relatii la telefon intre orele 12-18. ☎021.311.46.06 loredanacirvicescu@gmail.com

784. **Femeie** la vase, femeie de serviciu si la vase restaurant zona Dinamo, Tunari, Eminescu. Se lucreaza 15 zile pe luna, cate 10-12 ore pe zi. Masa, cafea, transport taxi platite. Venituri bune ☎0784.111.890

785. **Femeie** la vase, KLANdestin isi mareaste echipa cautand oameni cu experienta in domeniu. Conditii bune de munca, salariu atractiv, beneficii suplimentare. In plus, stim cel mai bine sa imbinam munca si distractia **1.600 L;** ☎0723.522.933 beatrice_mansour@yahoo.com

786. **Femeie** la vase, The Roof 13 Septembrie angajeaza femeie la vase. Detalii la telefon. ☎0725.862.035

787. **Femeie** la vase/ curatenie restaurant sector 2 restaurant-pub Sector 2 angajeaza femeie la vase si curatenie, program 10.00-18.00, se ofera salariu+masa+tips. Cerem seriozitate, dorinta si putere de munca. ☎0726.240.796 office@oldbrick-pub.ro

788. **Femeie** pentru ingrijire batran, angajeaza urgent Agentia BONA-MIA, program normal sau intern; ☎0722.320.069/ 0722.320.045 recrutare@bonamia.ro

789. **Femeie** pentru ingrijire batrana, program flexibil, sector 5; ☎0762.042.534

790. **Femeie serioasa, cu experienta, pentru ingrijire doamna deplasabila si menaj usor. Program luni-sambata, 5 ore/zi, salariu 1.500 L; ☎0753.148.369**

791. **Femeie** servciu. Firma curatenie, angajeaza femeie de serviciu in zona Piperă - Tunari, la program de 8 h/zi (dupa amiaza), salariu avantajos, tichete de masa, decontare transport. ☎0728.855.453

792. **Femeie** serviciu program I-v 8 ore/zi, salariu motivant si bonuri de masa. ☎0733.117.450 resureumane@paflora.ro

793. **Femeie** serviciu si vase, pentru restaurant Shorley cu sediul in Grozavesti, str. Economu Cezarescu nr. 50, S6, ☎0722.366.583 ion.sorlei@gmail.com www.shorleyrestaurant.ro

794. **Femeie** spalat vase si picolite, zona Colentina, salariu 1.600 lei+ cm+ masa asigurata, L-S: 7.30- 18.00, D- liber. ☎0720.753.747

795. **Femeie** vase angajam femeie la vase pentru restaurant zona Nordului, oferim salariu motivand, transport. Pentru detalii sunati; ☎0728.983.960 OFFICE@EMBASSY-PARK.RO

796. **Femeie** vase si curatenie pentru Cafe Bistrot, zona Decebal, program 2 lucratoare cu 2 libere. Asiguram transport plus tips la fiecare tura. **1.600 L;** ☎0799.959.999/ 0724.858.990 Office.ipetrica@gmail.com

797. **Femeie** vase, curatenie, luni-vineri, salariu 1.600-1.800 lei, 9.00-17.30; ☎0760.457.712

798. **Femeie,** fata la vase, angajeaza restuarant zona Bdul Decebal. 1800 lei+ transport, ☎0729.565.694

799. **Femeie/** barbat de serviciu. Firma de curatenie cautam barbat sau femeie pentru curatenie scari de bloc, case, apartamente intretinere spatii verzi, **2.000 L;** ☎0773.834.346 office @dustbusterscleaning.ro

800. **Fendi** Kebap angajaza personal full-time shaormerie angajez shaormar pentru locatia din Str. Novaci Sector 5. ☎0765.171.822 office@fendikebap.ro

801. **Fete** pentru curatenie,ajutor bucatarie. restaurant angajam personal (fete) pentru curatenie; fete pentru ajutor bucatarie; ☎0721.259.439/ 0722.310.005

802. **Fete,** modele online. Probleme cu banii? Noi te ajutam sa castigi lunar peste 3.000 de dolari. Cel mai bun studio din Bucuresti angajeaza. Nu conteaza varsta sau aspectul, conteaza dorinta de a face bani. www.fetish-world.ro ☎0730.752.752

803. **Fierar** betonist angajez fierar betonist pentru constructii de structuri metalice. **3.000 L;** ☎0760.537.551 marius_cristian1980@yahoo.com

804. **Fierari** betonisti, dulgheri, necalificati Angajam muncitori necalificati constructii, dulgheri, fierari betonisti pentru lucrari de fundatii structuri metalice. ☎021.345.26.23

805. **Fierari,** dulgheri si muncitori necalificati, firma de constructii din Bucuresti angajam pentru santiere de constructii. Rugam seriozitate. Mai multe detalii telefonic ☎0734.241.530

806. **Finisori** si necalificati pentru firma constructii. Cazare si masa. Salariu atractiv; ☎0740.838.160

807. **Finisori,** parchet, glet, gresie Angajam 20 de finisori. Salariu brut 3656 ron. Salariu net 3294 ron. Salariu net cuprinde: 2879 ron in cont, 315 ron bonuri de masa, 100 ron bonus Paste si Craciun. Zona Auchan Militari. **3.294 L;** ☎0733.822.822 contact@transparentresidence.com

808. **Firma** Apollo 13 SRL cu sediul in Bucuresti, sect. 3, str. Drumul Lunca Marcusului nr. 50-54, angajeaza ambalator manual; ☎0721.229.316

809. **Firma constructii angajeaza zidari si dulgheri. Se face contract de munca, cazare asigurata, salariul de la 3.500 lei; ☎0769.110.411**

810. **Firma** curatenie angajam sef tura la magazinul Carrefour Baneasa. Salariu 1600 si 50 decont transport. ☎0733.030.402

811. **Firma** de cadastru angajam topograf Angajam pentru lucrari de teren tehnician topograf/inginer. Studiile superioare nu sunt obligatorii, cunostinte minime in domeniu, permis cat. B reprezinta avantaj. CV la adresa de mail. ☎0723.716.031 topo.cad@yahoo.com

812. **FIRMA DE CONSTRUCTII ANGAJEAZA ZIDARI, ZUGRAVI SI TINERI NECALIFICATI PENTRU CALIFICARE LA LOCUL DE MUNCA; ☎0733.774.180**

813. **Firma** de constructii angajam montator pardoseala Firma de constructii, angajam personal pentru montare pardoseala flotanta si mocheta, in cladiri de birou. Asiguram instructaj. Plata saptamanal fara intarzieri! **3.000 L;** ☎0771.344.833/ 031.437.84.17 office.samdevelopment@yahoo.ro

814. **Firma** de securitate angajeaza agenti pentru zonele Bucuresti, Magurele, Ilfov; ☎0761.657.691/ 0721.216.234

815. **Firma** distributie angajeaza sofer categoria D, sofer livrator categoria C, locatie bd. Metalurgiei; ☎0729.164.060

816. **Firma** productie mobilier la comanda (Bucuresti, zona Vitan) angajam tamplari PAL/ montatori mobila. Cerinte: persoane muncitoare, experienta in domeniu, disponibilitate la lucru program prelungit. Oferim: salariu fix, bonus lunar in functie de performante, tichete de masa, plata orelor suplimentare, decontare transport RATB si Metrorex. ☎0723.667.880

817. **Firma** productie mobilier la comanda (Bucuresti, zona Vitan) angajam tamplari PAL/ montatori mobila. Cerinte: persoane muncitoare, experienta in domeniu, disponibilitate la lucru program prelungit. Oferim: salariu fix, bonus lunar in functie de performante, tichete de masa, plata orelor suplimentare, decontare transport RATB si Metrorex; ☎0723.667.880

818. **FoodVibe** angajeaza bucatar, cautam coleg pentru postul de bucatar care sa aiba experienta de minim 3 ani. Locatia se afla in zona Piata Unirii. Salariul se discuta la interviu in functie de experienta. ☎0748.805.877

819. **FoodVibe** angajeaza livrator cu masina firmei FoodVibe angajeaza livrator cu masina firmei, pentru livrari la domiciliu. Locatia este in Piata Unirii. Programul este in ture 2/2. Mai multe detalii se discuta la interviu. ☎0748.805.877 CONTACT@FOODVIBE.RO

820. **Frezor. Firma in domeniul productiei industriale din Bucuresti angajeaza frezor pe masina de alezat/ frezat (bohrwerkist). Cinditii de munca si retribuire foarte bune. Informatii la tel. ☎0723.323.168/ 021.425.67.70**

821. **Frezori,** sudori, lacatus mecanic inginer mecanic societate comerciala angajeaza cu norma intreaga, nivel incepator sau experimentat, pentru realizare piese simple sau complexitate medie. Salariu, bonuri de masa, prime ☎0745.250.013

822. **Frigotehnist** utilaje industriale, Tunari, Ilfov pentru producator de semipreparate din carne, cu sediul in Tunari - Ilfov, cerinte: calificare de frigotehnist, experienta 5 ani, disponibilitate ture. Detalii la tel. ☎0799.933.172/ 021.266.52.51 eugenia.enescu@convenience.ro

823. **Frigotehnist, JW Marriott Bucharest Grand Hotel angajeaza frigotehnist. Cunostinte despre intretinerea si reparatia sistemelor cladirii: mecanic si electric, sistemele de prevenire si stingere a incendiilor; Persoana responsabila, ordonata cu spirit tehnic si de echipa. Vei gasi la noi: o echipa care te va ajuta pas cu pas; contract de munca pe perioada nedeterminata; flexibilitate in program (program in ture); conditii de munca exceptionale; posibilitati de promovare; bonuri de masa; servicii medicale gratuite. Persoanele interesate sunt invitate sa sune la nr. de tel. ☎021.403.19.94**

824. **Frizer** pentru saloane Floreasca si Titulescu. Contract 8 ore, clienti stabili, colectiv tanar, cursuri de perfectionare, salariu fix sau procent, in functie de preferinte. ☎0720.996.748 elena.andreea.d@gmail.com

825. **Frizer** cu experienta marti - vineri de la 10-20, sambata 10-16, Cartier Cosmopolis; 0724289696. Patiser zona Gara de Nord; 0738437351;

826. **Frizer** cu experienta zona Obor, salon Mozaic; ☎0723.880.799

827. **Frizer** cu experienta minim 1 an, salariu atractiv 1600 lei+920 lei carte de munca platita pe 8 ore, program 1 zi da 1 nu, 1 weekend da 1 nu, salon de 13 ani, minim de clienti 20/zi, zona metrou Gorjului, detalii la tel. **1.600 L;** ☎0724.357.422

828. **FRIZER CU EXPERIENTA ZONA OBOR, PENTRU LANT SALOANE BUCURESTI. VAD, CONDITII AVANTAJOASE. SALARIU 2.200 LEI/15 ZILE; ☎0724.133.585**

829. **FRIZER CU EXPERIENTA ZONA TITAN PENTRU LANT DE SALOANE BUCURESTI. VAD, CONDITII AVANTAJOASE. SALARIU 2.200 LEI/15 ZILE; ☎0724.133.585**

830. **Frizer** frizerita si manichiurista, cautam colegi pasionati de acest domeniu dornici sa invete in permanenta sa urmareasca tendintele si sa le aplice cu indemanare in salonul Pupaza din tei salon cu vad format zona Colentina Lacul Tei. ☎0723.270.298/ 0720.711.008

831. **Frizer, coafor, manichiurist/ pedich., cosmetician. S.C.M. Igiena- Bucuresti cu sediul in B-dul Unirii nr.57, bl. E4, Sect. 3, organizeaza cursuri de calificare in meseriile: frizer, coafor, manichiurist- pedichiurist, cosmetician. Pentru inscrieri si relatii la tel. sau pe site-ul nostru: w.w.w.scmigiena.ro. ☎021.320.73.38**

832. **Frizer,** frizerita, coafeza, cosmeticiana, manichiurista, angajam pentru salon Piata Moghioros, Drumul Taberei; ☎0732.359.007/ 0760.797.287

833. **Frizer, Salon Aviatiei, program 1/1, duminica libera, salariu fix+ procent; ☎0732.670.285**

834. **Frizer/Frizerita.** Salon cu vechime 7 ani, clientela formata, angajam frizer/frizerita cu experienta. Salonul este situat in zona Bucurestii Noi, sector 1, ☎0722.676.378 langelescu2@gmail.com

835. **Frizer/ite, salariu 2200 Ron/15 zile, CM achitata de societate, zonele Drumul Taberei, Rahova. ☎0721.000.376**

836. **Frizeri si coafeza salon cu vad si clientela formata , program 1 zi/1 zi, situat in sector 6, Prelungirea Ghencea. ☎0729.748.493**

837. **Frizeri/ ite, salariu 2200 ron/15 zile lucrate, CM achitata de societate zonele B-dul Chisinau, Iancului, Rahova, Drumul Taberei, Obor, Progresul, Titan. ☎0721.000.376/ 0724.133.585**

838. **Frizeri/ite, salariu 2200 ron/15 zile, CM achitata de societate, zonele Berceni, Progresul. ☎0721.000.376**

839. **Frizeri/ite, salariu 2200 Ron/15 zile, CM achitata de societate, zonele lancului, B-dul Chisinau. ☎0773.893.325**

840. **Frizeri/ite, salariu 2200 Ron/15 zile, CM achitata de societate, zonele Titan, Obor. ☎0724.133.585**

841. **Frizerita** sau frizer cu experienta pentru salon situat in zona Dristor, ofer salariu fix sau comision; ☎0724.702.797

842. **Frizerita,** coafeza cu experienta min. 2 ani pentru coafor copii si adulti Forfecila situat in Auchan Militari cu vad mare format. Oferim salariu fix, carte de munca 8 ore, concediu odihna platit. Rog seriozitate **10 L;** ☎0722.305.219/ 0744.352.013 mona_popescu2005@yahoo.com

843. **Frizerita,** coafeza, Teiul Doamnei vad 20 ani, salariu- 60% procent realizari; ☎0722.912.889

844. **Frizerita,** frizer, coafeza pentru saloanele situate in Mall Veranda Obor si Auchan Militari. Solicitam experienta min 1 an . Oferim salariu fix, carte de munca 8 ore si concediu odihna platit ☎0722.305.219/ 0744.352.013 mona_popescu2005@yahoo.com

845. **Functionar** administrativ pentru SC Paflora Impex SRL. Persoana de sex feminin, dinamica, cu o capacitate foarte buna de organizare si comunicare, rezistenta la stres, cunostinte pc ☎0733.117.439 mariana.grigore@paflora.ro ;resureumane@paflora.ro

846. **G4S angajeaza manipulant valori pentru centrul de procesare Bucuresti. Beneficii: salariu motivant, tichete de masa, plata orelor suplimentare, sporuri de noapte, de weekend si de loialitate, bonusuri de performanta, plata salariului la timp, siguranta locului de munca etc. Pentru angajare te rugam sa ne contactezi la tel./email: ☎0728.130.612 recrutare.g4s@ro.g4s.com**

847. **Ganesha** Caffe angajam ospatarita, taxi decontat; mese asigurate; bauturi asigurate; punct de lucru: Barbu Vacarescu nr. 71. ☎0766.699.015

848. **Ganesha** Caffe Victoriei angajam ajutor barman castig minim 2700 lei, taxi decontat, bauturi asigurate, punct de lucru: Calea Victoriei nr. 20. ☎0766.699.015

849. **Ganesha** Caffe Victoriei angajam ospatarita taxi decontat; bauturi asigurate; punct de lucru: Calea Victoriei nr.20, Bucuresti, ☎0766.699.015

850. **Geronto** Life Med clinica particulara Sector 1 angajeaza urgent infimiere si ingrijitoare. Relatii la tel. ☎021.667.40.60

851. **Gestionar** pentru firma de distributie bauturi, cu punctul de lucru langa Carrefour Militari. ☎0744.536.724

852. **Gestionar** program de lucru fix. Punct de lucru: Faur (langa statia de metrou Republica). Pachet salarial motivant. ☎0722.101.050 recrutare@regency-company.ro

853. **Gestionar Constanta, pachet salarial motivant. Program de lucru fix. Pentru informatii suplimentare puteti suna la nr. de tel. ☎0735.300.558 recrutare@regency-company.ro**

854. **Gestionar depozit Angajam gestionar depozit pentru magazin online, zona intrare Bragadiru, salariu atractiv, bonuri de masa, program de luni pana vineri, cv la contabasarom@gmail.com, ☎0734.660.662 contabasarom@gmail.com**

855. **Gestionar** depozit cu experienta minim 5 ani, salariu 2500 Lei ☎0770.678.172

856. **Gestionar pentru Abatorul Peris langa Otopeni, pentru unitatea de procesare carne de la Niculesti-Peris, un gestionar serios si dornic sa se alature echipei noastre. Viitorul coleg/a va fi responsabil pentru integritatea stocurilor ☎0741.222.279 daniela.gavril@agricover.ro**

857. **Gestionar** si muncitori pentru depozit de produse alimentare, sos. Alexandriei, Bragadiru ☎0728.123.094

858. **Gestionar/** lucrator depozit, femei si barbati, pentru verificarea cantitativa si calitativa a livrarilor/ intrarilor. Domeniul de activitate al firmei: comercializarea produselor de papetarie si birotica. Salariu motivant, atmosfera placuta in cadrul colectivului. Zona: Cora Pantelimon, vizavi de statia de metrou. Informatii la nr. tel. /email; ☎0731.308.733 papetarie.office@yahoo.com

859. **Ghilotinist,** Tipografia Livco Design angajeaza taietor ghilotina hartie,cu experienta. Lucru in 2 schimburi. Punct de lucru Basarabia 256 Sector 3 in incinta Faur, detalii la interviu. Programari pt interviu la tel; ☎0726.220.215

860. **Gospodar** zona Baneasa, cea mai mare firma de administrare blocuri din Romania, Scomet, angajeaza personal pentru pozitii de gospodar, 8 ore pe zi de luni pana vineri, la ansamblurile rezidentiale administrate. ☎0786.290.415

861. **Gospodar** zona Politehnica, Lujerului cea mai mare firma de administrare blocuri din Romania, Scomet, angajeaza personal pentru pozitii de gospodar, 8 ore pe zi de luni pana vineri, la ansamblurile rezidentiale administrate. ☎021.336.77.44

862. **Gradinita particulara, zona Academia Militara, Panduri, angajeaza ingrijitoare copii; ☎0722.205.243**

863. **Grataragiu.** Angajam grataragiu pentru restaurant situat in Bucuresti, sectorul 2. Experienta constituie un avantaj. Program in ture. Castiguri atractive. Pentru mai multe detalii contactati-ne. ☎0726.902.907 romeo_ktn@yahoo.com

864. **Green Stal Trading angajeaza macaragiu - Hidrom 18 t, lucru depozit. Relatii; ☎0729.035.177**

865. **Hairstylist,** coafeza, stilist unghii Nelly's beauty salon, aflat in sectorul 1, cauta hairstylist si stilist unghii. Avem nevoie de persoane care sa vorbeasca romana si engleza-incepator. Salariul/ comisionul sunt negociabile si atractive. ☎0745.908.980

866. **Hidroizolator pentru firma de hidroizolatii contract legal. Salariu avantajos; ☎0768.696.168**

867. **Hidroizolatori.** Firma de hidroizolatie angajeaza hidroizolatori; ☎0768.696.168

868. **Honda** Nord angajeaza consilier tinichigerie suntem in cautarea unei persoane organizate, cu abilitati de comunicare foarte bune si care sa detina permis de conducere cat.B pentru a ocupa postul de consilier receptie tinichigerie -vopsitorie; ☎0728.259.768 vanessachirita@yahoo.ro

869. **Hostess** centrul vechi angajam hostess exterior, locatie in centrul vechi, Lipscani nr 45,Jack's Pub. Aspect fizic placut, rugam seriozitate. Detalii in locatie. Multumesc. ☎0756.110.086 Ruxandra@jack-spub.ro

Vino în echipa noastră - angajăm
DULGHER, ZIDAR
Şantiere în zona Bucureşti Nord şi Ilfov
Tel: 0752.241.519
adrianadexim@gmail.com

870. **Hostess** Online angajam hostess cu sau fara experienta in abordarea membrilor interesati de domeniul nostru de activitate;Oferim salariu de 3500 lei net. Punct de lucru - Piata Unirii.Ne dorim sa faci parte din Echipa Unicorn Agency. Asteptam CV urile voastre la adresa de email sau programeaza-ti interviul la nr de telefon: ☎0751.124.276 hello@unicornagency.ro

871. **Hostess** online exclusiv personal feminin. Salariu garantat pana la 6000 ron. Program flexibil 5-7h. Comision pana la 80%. Plata inca din prima zi pana la 5000 ron. Bonus angajare 3000 ron. **6.000 L;** ☎0770.671.484/ 0760.657.114 officegorgonize@yahoo.com

872. **Hostess** online, program flexibil 5-7h. Salariu garantat pana la 6000 Ron + bonus angajare 3500 Ron. Decontare Sauna, spa, fitness, gene si unghii. Contract de munca si asigurare medicala privata. Castiguri intre 8000-12000 Ron **6.000 L;** ☎0770.671.484/ 0764.140.118 office-gorgonize@yahoo.com

873. **Hostess** Online. Angajam hostess cu sau fara experienta in abordarea membrilor interesati de domeniul nostru de activitate; Oferim salariu de 3.500 lei net. Punct de lucru - Piata Unirii. Ne dorim sa faci parte din Echipa Unicorn Agency. Asteptam CV urile voastre la adresa de email sau programeaza-ti interviul la nr de telefon:, ☎0751.124.276 hello@unicornagency.ro

874. **Hostess** online. Angajam hostess cu sau fara experienta in abordarea membrilor interesati de domeniul nostru de activitate;Oferim salariu de 3.500 lei net. Punct de lucru - Piata Unirii. Ne dorim sa faci parte din Echipa Unicorn Agency. Asteptam CV urile voastre la adresa de email sau programeaza-ti interviul la nr de telefon: ☎0751.124.276 hello@unicornagency.ro

875. **Hotel** Orhideea Residence angajeaza ospatar Hotel Orhideea Residence angajeaza ospatar pentru cin?. Program: 15:00-23:00. Detalii la telefon si mail: hr@orhideeaspa.ro. ☎0754.593.445 hr@orhideeaspa.ro

876. **Hotel** Premier Palace 5 stele, cauta spalatori vase si maseuri, zona Ghencea. CV/ tel.: ☎0725.827.216 a.dobrescu@dobexpert.ro

877. **Hotel** Restaurant angajeaza personal, vrei sa faci aprte dintr-o echipa dinamica, tanara si funny, atunci te asteptam la noi. Hotel restaurant de 4 stele situat pe malul lacului Floreasca. **2.500 L;** ☎0744.492.076 office@hoteldiesel.ro

878. **ICME** ECAB SA -CABLEL -fabrica de cabluri electrice angajeaza stivuitorist -pentru stivuitor de 5-7 tone -(autorizat ISCIR). Se ofera conditii foarte bune de salarizare, plata orelor suplimentare, prime lunare, prime cu ocazia sarbatorilor si tichete de masa. Candidatii interesati sunt invitati zilnic intre orele 09:00-15:00 la sediul companiei din Str. Drumul Intre Tarlale, nr. 42, Sector 3. Relatii la telefoanele: ☎021.209.04.15/ 021.209.03.09/ 021.209.01.10

879. **ICME** ECAB SA -CABLEL -fabrica de cabluri electrice si de telecomunicatii angajeaza Operatori in productie. Se ofera conditii foarte bune de salarizare, prime lunare, prime cu ocazia sarbatorilor si tichete de masa. Candidatii interesati sunt invitati intre orele 9.00-15.00 la sediul companiei din Str. Drumul Intre Tarlale, nr. 42, Sector 3. Relatii la telefoanele: ☎021.209.04.15/ 021.209.01.10/ 021.209.03.09

880. **Identificator** piese auto Importator piese camioane si remorci angajam identificator piese cu experienta. Oferim conditii bune de lucru si venituri atractive. Necesar experienta, bd. Preciziei nr. 11, CV la email, **4.000 L;** ☎0749.102.603/ 0749.102.608 resureumane@edparts.ro

881. **Incarcator** - descarcator cu domiciliul in sectorul 2; ☎0721.277.712

882. **Incarcatori,** descarcatori, Baduc SA angajeaza incarcatori/descarcatori si macaragii pentru depozitul din Popesti - Leordeni ☎0745.101.251 liliana.constantin@baduc.ro

883. **Infirmiera** Infirmiera cu sau fara calificare, pentru camin de batrini in zona Pipera - Tunari. Oferim contract de munca, salariu atractiv, bani de transport. ☎0722.202.022

884. **Infirmiera** sau asistenta medicala Angajez infirmiera sau asistenta medicala la un camin de batrani situat in zona Ciorogarla. Cautam persoane serioase cu experienta, rabdatoare si capabile in ingrijirea batranilor. ☎0723.273.520/ 0723.699.801

885. **INFIRMIERA, INFIRMIER ANGAJAM PENTRU CAMIN DE BATRANI ZONA PANTELIMON; ☎0769.606.639**

886. **Infirmiera.** Camin de batrani din sectorul 2 angajeaza infirmiera, bucatareasa si spalatoreasa. Experienta in ingrijirea batranilor constituie un avantaj; ☎0722.441.267

887. **Infirmiera/ingrijitoare** angajez infirmiera/ingrijitoare, camin batrani zona Colentina, salariu motivant, carte de munca, bonusuri de performanta; ☎0720.007.085 office@butterflysolutions.ro

888. **Infirmiere** si menajera pentru un centru de batrani situat in sectorul 1. ☎0722.320.247 asociatiaphoenixcare-home@yahoo.com

889. **Infirmiere si asistente camin de batrani Bucuresti. Urgent, conditii avantajoase. Relatii la tel.; ☎0744.321.376/ 0728.555.959**

890. **Infomed** Fluids angajeaza: ambalator - salariu de incadrare 1650 net + tichete de masa de 15 lei/zi + alte beneficii, disponibilitate de lucru in trei schimburi;femeie de serviciu depozit - salariu fix+tichete de masa; stivuitoristi. CV-urile se pot trimite pe adresa: resureumane@infomedfluids.ro sau pot fi depuse la sediul societatii din Bld. Theodor Pallady nr. 50, sector 3 (langa statia de metrou Nicole Teclu). Va rugam sa specificati postul pentru care doriti sa aplicati; ☎0722.707.294/ 0721.202.441

891. **Inginer** auto mecanic, coordonator activitate de intretinere si reparatii auto pentru Societate de constructii. Solicitam experienta min. 5 ani, asteptam CV-ul pe email ☎0372.185.601 office@dimar.ro

892. **Inginer** autorizat ANRE gaze naturale Prodimar Instalatii angajeaza inginer autorizat in domeniul gazelor naturale, **4.500 L;** ☎0762.680.493 marius.dinu@prodimar.ro

893. **Inginer** constructor firma de constructii angajeaza inginer constructor sau sef de santier cu experienta pentrulocuinte colective-ansamblu rezidential in zona Berceni-Metalurgiei Park. ☎0737.521.441/ 0745.361.824

894. **Inginer** constructor, muncitori calificati in zidarie, armaturi, cofrare. Contact; ☎0770.357.699

895. **Inginer** constructor. angajez (colaborare) inginer constructor pensionar pentru evaluare normare, devize- lucrari de constructii zona Militari- Pacii. ☎0720.785.732/ 0726.231.234

896. **Inginer** constructor. Firma de constructii angajam inginer constructor pentru coordonare santier. CV la multiconsult.adventure@gmail.com. ☎0721.339.204

897. **Inginer** constructor. Firma de constructii angajeaza inginer constructor. CV la email/ tel. ☎0744.326.004 office@start-tc.ro

898. **Inginer** desenator structuri metalice angajam inginer desenator structuri metaliceneceşare cunostinte CAD. Prezinta avantaj cei cau au cunostinte de modelate in Tekla, AdvancedSteel, Sau StruCAD. Se ofera pachet salarial atractiv ☎021.345.26.94 vanzari@structurimetalice.ro

899. **Inginer** mecanic coordonator activitate de intretinere si reparatii utilaje pentru societate de constructii. Solicitam experienta min. 5 ani, asteptam CV-ul pe email. ☎0372.185.601 office@dimar.ro

900. **Inginer** mecanic sau constructii Sc Fibro Metals SRL angajeaza la punctul de lucru din Mogosoaia, salariu 1200 euro **1.200 €;** ☎021.224.01.17/ 021.224.01.17

901. **Inginer** ofertare, usi tehnice/ industriale pentru societate din Bucureşti, Sos. Andronache (Colentina), usi tehnice/ industriale. Experienta in ofertare tamplarie PVC, aluminiu, usi metalice, constituie avantaj. Asteptam CV pe e-mail ☎0740.854.097 personal@hsl.ro

902. **Inginer** proiectant instalatii pentru ADN birou de proiectare instalatii. Va rugam sa trimiteti un CV la adresa de email; ☎0742.236.509 robert.ciuboturu@adnba.ro

903. **Inginer** proiectare, sef serviciu inst. gaze experienta in domeniul gazelor naturale, organizeaza, planifica, coordoneaza si relationeaza cu autoritatile Distrigaz sud Retele, Primarii, Politia Locala si alte institutii. **4.000 L;** ☎0761.115.116 distrigazsan@gmail.com

904. **Inginer** serviciu tehnic ofertare si achizitii pentru societate de constructii Imobiliare Solutions Group, sector 5 ☎0753.112.729 simona@imogroup.ro

905. **Inginer** tehnici, ingineri pentru ocuparea unui post de inginer service si mentenanta birou. Persoana potrivita trebuie sa aiba cunostinte tehnice temeinice si capacitatea de a se adapta la un mediu nou. ☎0769.010.240 florina.stoian@regioimpex.ro

906. **Inginer.** INFLPR cu sediul in Magurele, str. Atomistilor 409, jud. Ilfov, organizeaza concurs pentru ocuparea unui post de inginer/ fizician/ inginer- fizician pe perioada determinata. Informatii suplimentare se pot obtine de la Serviciul Resurse Umane al institutului, telefon 0214574550, int. 2850/2851; ☎021.457.45.50

907. **Ingineri** ANGAJAM INGINERI CONSTRUCTORI, SUBINGINER CONSTRUCTOR SI MAISTRU CONSTRUCTOR, PENTRU SANTIERE IN BUCURESTI, BUZAU SI TARGOVISTE ☎0725.354.003

908. **Ingrijire** batrani la domiciliu Cautam persoana cu experienta pentru ingrijire persoana in varsta suferinda, la pat. Rugam seriozitate. Intern. Bucuresti, sector 5, casa, curte cu toate utilitatile. **2.300 L;** ☎0740.194.366/ 0746.648.035 ioanatd12@yahoo.com

savoare garantată de LUCA simigeria

SIMIGERIA LUCA ANGAJEAZĂ VÂNZĂTOARE CU SAU FĂRĂ EXPERIENȚĂ

Puteți să ne cunoașteți și să ne deveniți colegi. Persoană comunicativă cu zambetul pe buze, orientată către client. Atitudine pozitivă, implicare. Abilități de lucru individual și în echipă. Suntem flexibili și putem găsi cea mai bună variantă pentru tine.

SALARIU 2.200 LEI NET PLUS BONURI DE MASĂ, 8 ORE/ZI

0723.059.813/ 0744.783.217

NISSA angajează personal cu experiență
1. CĂLCĂTOR INTERFAZIC
2. CONFECȚIONER TEXTILE
3. LUCRĂTOR FINISAT CONFECȚII
4. CTC INTERFAZIC
5. LUCRĂTOR GESTIONAR DEPOZIT PRODUSE FINITE

OFERIM: - Loc de muncă stabil, colaborare pe termen lung într-un mediu de lucru plăcut și serios
- Pachet salarial atractiv (bonusuri de performanță) și tichete de masă.
- Program de lucru: 07.00 - 15.30 de luni până vineri.
- Locația: Baicului - Gara Obor.

0731.505.782

DIRECT-LINE INOX **CĂUTĂM COLEGI!**
Direct Line Inox – Filiala Bucureşti angajează:
OPERATOR UTILAJ CNC/ TEHNICIAN
Relații la tel. **0738.674.418, 021.256.22.42**
sau CV la **cariere@directline.ro**
www.directline.ro

LOCURI DE MUNCĂ

Love for Food
SIMIGERIA SARA & BARCUTA FAMOUS WAFFLES
angajează **LUCRĂTOR COMERCIAL**
Locaţii în AFI, Mega Mall, Auchan Pallady, Auchan Militari, Titan, Băneasa
cu/fără experienţă, pregătire la locul de muncă.
Salariu de 1.700 lei net + 300 lei tichete +decontare transport + 300 lei bonus
CV la: ptrclaudia76@gmail.com
Tel. **0753.076.873**

909. **Ingrijitoare** pentru gradinita particulara. Cerinte: persoana serioasa, responsabila, riguroasa, sa colaboreze cu colegii, sa fie vesela si zambitoare. Pachet salarial atractiv ☎0723.250.589 office@happychildrenacademy.ro

910. **Ingrijitoare** copii, gradinita particulara zona Piata Victoriei, angajeaza ingrijitoare copii pentru cresa (1-3 ani), program 10.30-18.30, persoana calma, responsabila, iubitoare de copii, oferim salariu si bonuri de masa ☎0762.616.442 gradinita_mamisitati@yahoo.com

911. **Ingrijitoare** depozit bd. Iuliu Maniu, 4-8 h/zi cu contract de munca. Asigura curatenia in depozit si grupurile sanitare din depozit. Relatii la telefon: ☎0724.339.221 nicusor.manta@cel.ro

912. **Ingrijitoare** interna, salariu, cazare, masa batrana cu Alzheimer (87) f. calma si deplasabila. Intern Militari. 1 week-end liber/ luna, 1200 lei dupa 3 luni (intai 1100), cazare, masa si alte cheltuieli. Experienta, seriozitate, referinte **1.200 L;** ☎0771.771.139 cristin_ad2004@yahoo.com

913. **Ingrijitoare** pentru copii, cresa particulara zona Rond Cosbuc angajeaza o persoana foarte sociabila, minim de experienta cu cei mici, copiii au de la cateva luni- 3 ani. Se lucreaza in ture (6-14 si 12-20), de luni-vineri ☎0723.274.924 office@roxybaby.ro

914. **Ingrijitoare,** femeie de serviciu, firma de curatenie cauta femeie de serviciu pentru locatii din Bucuresti. Program de 6-7-8 ore/zi-flexibil. Oferim contract de munca pe perioada nedeterminata, salariu atractiv + alte beneficii ☎0756.011.988 k.monda@markas.ro

915. **Ingrijitor copii pentru gradinita noastra din zona Voluntari-Pipera. Suntem in cautarea unei persoane care iubeste copiii si lumea acestora si doreste sa se alature echipei noastre de ingrijitori pentru grupa de 5-6 copii de varsta mica 1-2 ani. Programul de lucru poate fi partial 4-5 h sau program intreg. Cei interesati ne pot suna de luni-vineri intre orele 10-18 la tel.: ☎0722.323.663**

916. **Ingrijitor** copii, gradinita privata, personal ingrijire copii pentru gradinita. Beneficii si promovari, in functie de implicare si seriozitate, sector 5. ☎0724.224.455

917. **Insotitoare** ingrijire permanenta comuna Pantelimon, apoi in Piata Unirii. Harnica, sanatoasa, priceputa bucatarie, cunostinte medicale. Lucreaza 6 zile din7. Numai Bucuresti. Asigur casa, masa, bani **2.500 L;** ☎0723.440.440 atmi38@yahoo.com

918. **Inspector** HR si/sau contabil firma contabilitate (sector 2) angajam inspector HR si/sau contabil, evidenta Saga. Trimiteti CV la adresa : salarii@scopaccounting.ro / contabilitate@scopaccounting.ro Rugam seriozitate.

919. **Inspector** itp clasa III-A, certificat atestare profesionala clasele I, II, III sau atestare RAR. Exprienta minim 2 ani. Asiguram transportul din Bucuresti cu auto firma. Salariu negociabil; ☎0771.016.760/ 0769.881.101 office@smart-tehnic.ro

920. **Inspector** resurse umane (personal si salarizare) si elaborarea altor documente specifice activitatilor frmei. Cerinte: cunostinte personal, salarizare, pc, capacitate de comunicare si exprimare ☎0733.117.439 mariana.grigore@paflora.ro ;resureumane@paflora.ro

921. **Inspector** resurse umane pentru companie romaneasca, pentru detalii sunati la numarul de telefon ☎0769.022.454 smartproiect.office@gmail.com

922. **Instalator** ART Facility& Management SRL angajeaza instalatori si electricieni calificati. Cerem si oferim serioizitate. Salariu atractiv in functie de competente ☎0734.828.510 angajari@artfm.ro

923. **Instalator** In zona Bucuresti, Braila, Vrancea, Buzau pentru desfasurare activitate pe plan local in vederea executarii lucrarilor de intretinere si reparatii instalatii sanitare pentru statii de alimentare GPL, ☎0769.010.240 florina.stoian@regioimpex.ro

924. **Instalator** autorizat gaze naturale Societate autorizata ANRE, angajam instalator gaze naturale. Program de lucru L-V 08:00-17:00.Salariu 3.500 ron net. **3.500 L;** ☎0723.149.448 laurentiu.vladuta@yahoo.com

925. **Instalator** cu carnet categoria B, societate cu traditie in domeniul instalatiilor. Pachet salarial corelat cu rezultatele obtinute. Salariul 2.500- 3500 lei; **3.000 L;** ☎0766.974.760/ 0722.974.760 conta@ruady-service.ro

926. **Instalator** cu experienta instalatii gaze naturale, cautam persoane cu experienta in executia instalatiilor de gaze naturale, oferim un salariu atractiv, seriozitate si siguranta locului de munca. Contactati-ne pentru a stabili un interviu la sediu ☎0731.015.015/ 021.345.55.51 emgazconstruct@yahoo.com

927. **Instalator** cu experienta sau fara experienta Societate comerciala angajeaza instalatori cu experienta sau fara experienta, pentru instalatii sanitare, termice si climatizare. Program de L-V, salariu motivant. Bucuresti, sector 4 zona Brancoveanu; ☎0728.966.444 tebysaniterm@gmail.com

928. **Instalator** gaze cu experienta Societate autorizata ANRE angajeaza instalatori cu experienta in executia de instalatii de utilizare, bransamente si conducte gaze naturale si sudor OL gaz. Se ofera carte de munca si bonusuri, **3.200 L;** ☎0761.115.116 dsf.project.retele@gmail.com

929. **Instalator** instalatii. Detalii la sediul Radox din bd. Timisoara 80, sect. 6; ☎021.444.07.41

930. **Instalator** sanitare suntem in cautarea unor noi colegi pentru echipa Tiriac Property Services. Daca sunteti interesat asteptam CV-ul la adresa de e-mail mihaela.ignat@tiriacltd.ro. mihaela.ignat@tiriacltd.ro

931. **Instalator** si ajutor instalator in domeniul instalatiilor cu carte de munca si program de lucru de L-V; ☎0767.390.449

932. **Instalator** si ajutor instalator. Pentru apartamente, vile, etc. noi Bucuresti. Salariu instalator 2.600-3.000 lei in functie de experienta, salariu ajutor instalator 1.800-2.200 lei in functie de experienta. ☎0725.072.201/ 0722.692.595 smginstal@yahoo.com

933. **Instalator** sisteme de climatizare Cerintele sunt punctualitate, seriozitate, profesionalism, onestitate, vointa, permis cat. Bcomunicativ, ingrijit **2.000 L;** ☎0769.490.914 Celcaniandreea@yahoo.com

934. **Instalator sisteme de incalzire, apeduct si canalizare (blocuri). Firma Cladiri Inteligente SRL; ☎0726.001.350**

935. **Instalator** tehnico-sanitare Sc Industrial Steampunk angajeaza instalatori si muncitori necalificati pt. mumca in santiere, program 8 ore de la 8 -17, salariu atractiv, rog- ofer seriozitate, permisul de conducere un avantaj. **3.500 L;** ☎0761.574.648 pascalindustrialsteampunk@gmail.com

936. **Instalator** termic-sanitar, diploma sau certificat de calificare obligatoriu. Permis de conducere si alte calificari reprezinta avantaj; ☎0735.950.821

937. **Instalator** termice, sanitare. Firma de constructii angajeaza instalator (cu permis auto) termice, sanitare, cu sau fara experienta. Tel. ☎0744.326.004

938. **Instalator,** firma de instalatii angajeaza instalatori sanitare si de gaze (permis auto reprezinta un avantaj). Program flexibil. Pentru mai multe detalii va oferim telefonul: ☎0727.132.607 violeta_stroie@yahoo.com

939. **Instalator,** Imobiliare Solutions Group, firma de constructii, angajeaza instalatori calificati, cu experienta, constructie 4 blocuri cartier rezidential sector 5. Toate detaliile se discuta la interviu. ☎0753.112.729 simona@imogroup.ro

940. **Instalator, JW Marriott Bucharest Grand Hotel angajeaza instalator. Experienta in domeniul instalatiilor sanitare si termice; Persoana responsabila, ordonata, cu spirit tehnic si de echipa, dornica sa realizeze lucrari de calitate. Vei gasi la noi: o echipa care te va ajuta pas cu pas; contract de munca pe perioada nedeterminata; flexibilitate in program (program in ture); conditii de munca exceptionale; posibilitati de promovare; bonuri de masa; servicii medicale gratuite. Persoanele interesate sunt invitate sa sune la nr. de tel. ☎021.403.19.94**

941. **Instalator,** ajutor instalator pentru lucrari de instalatii sanitare, termice, apa, program L-V si CM, dorim persoane serioase si stabile, salariu motivant ☎0767.390.449

942. **Instalator,** salariul net 3294 lei Salariul brut 3656 lei, salariul net 3294 lei format din 2879 in cont, 315 lei bonuri de masa, 100 lei/ luna bonus de sarbatori. Zona de lucru: Auchan Militari. Program L-V. **3.294 L;** ☎0733.822.822 contact@transparentresidence.com

943. **Instalator,** sudor, lacatus Angajam instalatori, sudori, lacatusi, izolatori. ☎0742.786.277 bolo_sunimob@yahoo.com

944. **Instalator.** Firma de instalatii, Bucuresti, angajeaza: instalator, electrician, sudor, ajutor instalator si ajutor electrician. Asiguram cazare persoanelor din provincie. ☎0752.011.170/ 021.451.03.95

945. **Instalatori** cautam instalator profesionist, pentru sisteme sanitare, termice si electrice, care sa aiba un mod de lucru atent, orientat spre client si prestarea servicilor. **3.000 L;** ☎0724.541.561/ 0724.541.561 rudolf.likker@yahoo.com

946. **Instalatori** Firma de instalatii din Bucuresti, sector 3, recruteaza personal calificat in domeniul instalatiilor sanitare, termice. Permisul categoria B reprezinta avantaj.Salariu motivant, tichete de masa. ☎0786.062.150 stefania.vioinstal@yahoo.com

947. **Instalatori** Firma serioasa de instalatii angajeaza instalatori termice-sanitare pentru santiere Bucuresti. Oferim carte de munca, salariu corelat cu experienta si rezultate. ☎0723.161.488 office@vestgrupinstal.ro

948. **Instalatori** sau echipe de instalatori pentru colaborare pentru instalatii sanitare si termice la rosu; ☎0764.341.947/ 0768.617.266

949. **Instalatori** SC Prodimar Instalatii SRL angajeaza cu contract de munca full time, instalatori cu experienta si permis de conducere. Salariu motivant. ☎0762.680.493 contact@prodimar.ro

950. **Instalatori** Societate de instalatii termice si sanitare angajeaza instalatori cu experienta, oferim seriozitate, salariu avantajos, bonusuri, prime, masina pentru detinatorii de permis. Detalii la: ☎0740.036.805 mst_generalinstal@yahoo.com

951. **Instalatori** termice-sanitare cu experienta; ☎0728.302.612

952. **Instalatori** termice-sanitare in blocuri noi, salariu avantajos. ☎0724.456.182

953. **Instalatori** calificati si necalifcati firma autorizata ISCIR ?i ANRE angajeaza : instalatori calificati si necalificati, oferim decontul transportului. ☎0731.333.731 office@agv.ro

954. **Instalatori** cu experienta, salariu net 2.400 lei, brut 3.000 lei, firma serioasa. Detalii la: ☎0751.057.003 office@tcztotalservice.ro

955. **Instalatori** instalatii sanitare si termice, SC cauta spre angajare/ colaborare, locatii de lucru Bulevardul Metalurgiei sector 4 si Bragadiru **5.000 L;** ☎0770.298.803 ciprian.ciobotaru93@gmail.com

956. **Instalatori** pt. ansamblu rezidential, salariile la timp, conditii avantajoase. CV la: gabriela@metropolitanresidence.ro

957. **Instalatori** si ajutor instalator pentru lucrari de instalatii sanitare si termice, program L-V, carte de munca, rog seriozitate ☎0767.390.449

958. **Instalatori** termice si sanitare, posesori de permis conducator auto categoria B si nu numai cazier curat pentru SC Util Instal 96 SRL. Angajam si ucenic calificare la locul de munca (seriozitate) ☎0744.500.595 util_instal96@yahoo.com

959. **Instalatori,** ajutor instalatori pentru sanitare si termice. Santiere Bucuresti. Contract de munca. Relatii la tel. **22 L;** ☎0722.296.686

960. **Instalatori,** firma angajeaza instalatori termice-sanitare, salariu avantajos. ☎0728.302.611

961. **Instalatori,** electricieni calificati/necalificati Instalatori, electricieni calificati/necalificati angajam personal calificat si necalificat instalatori, electricieni, tinichigii tubulatura ventilatie). Salariu atractiv, masina/decontare transport; ☎0723.889.299 cristina.ciobanu@me.com

962. **Invatatoare** cu experienta si calificare pentru after school Degetica zona Ghencea- Drumul Taberei. Detalii la telefon; ☎0731.313.101

963. **Inzoomout** SRL angajeaza manager cunostinte de limba romana si engleza, cu salariu minim pe economie. Program 8 ore/zi, luni-vineri. Contract perioada nedeterminata. Detalii la tel. ☎0724.473.878

964. **Izolatori** si muncitori necalificati Angajam: izolatori cu experienta in aplicarea membranelor bituminoase si pvc. Muncitori necalificati pentru activitati in domeniul constructiilor civile si industriale. ☎0721.724.104/ 0759.590.000 ciprian@conduraru-grup.ro

965. **Junior** Manager pentru pentru Magic Salon. Aplica acum: http://saloanelemagic.ro/cariere/formular/junior-manager. Iti garantam un mediu de lucru magic, posibilitati rapide de avansare, **1.500 L;** ☎0786.138.262 angajari@saloanelemagic.ro

966. **Kinetoterapie,** asistent medical, infirmiera. Caminul de batrani Colosseum din Bucuresti, sector 5, angajeaza: kinetoterapeut, asistent medical si infirmiera. Pentru mai multe informatii putem fi contactati la numarul de telefon. ☎0722.266.143 patuleavirgil@yahoo.com

967. **Laboratorul Central SA angajeaza muncitor pentru prelevare probe beton, permis categoria B; ☎0726.694.071**

968. **Lacatus** confectii metalice, Vidra, Berceni, sect 4 cu experienta in confectii metalice, in com. Vidra. Se ofera transport de la P.ta Sudului, tichete (15 lei/zi), Salariu 2200 - 2600 lei net, Program I-v 8h00 - 16h30. ☎0731.227.729

969. **Lacatus mecanic pentru societate comerciala in zona Policolor, sector 3. Program 7.00-15.00, 2.000-2.400 lei; ☎0728.773.449**

970. **Lacatus** mecanic SC Chemoil Impex SRL, angajeaza persoana cu aptitudini mecanice (lacatuserie, sudura electrica, autogen) pentru reparatii, confectionari de instalatii tehnologice. ☎021.241.07.91 office@chemoil.ro

971. **Lacatus** mecanic de reparatii universale pentru fabrica de servetele, cu sediul in Sector 4, strda Ilie Oprea nr 7, dorim persoana cu cu experienta. Relatii suplimentare la tel. ☎0728.879.426 office@familypapers.ro

972. **Lacatus** mecanic in Chitila, urgent 3 posturi citeste desenele de executie si fisele tehnice si confectioneaza piese conform specificatilor, polizeaza, grureste, decupeaza, fasoneaza, nituieste, sudeaza si lipeste elementele metalice si executat. ☎0799.904.275/ 021.436.00.06 liftkram@yahoo.com

973. **Lacatus** mecanic sau muncitor necalificat in domeniul amenajarilor interioare. Experienta in domeniu. Munca necesita pricepere si rabdare. Rugam seriozitate. Tel: ☎031.425.74.94

974. **Lacatus** si ingrijitor cai de rasa, pentru reparatii si intretinere lacatus, care sudeaza si are cunostinte elementare in constructii. Angajez 2 oameni pentru postul de ingrijitor cai de sport, ofermim si cazare contra cost **2.500 L;** ☎0723.571.522 iondulugeac@yahoo.com

975. **Lacatus** si personal necalificat, angajeaza societate comerciala; ☎0735.842.429

976. **Lacatus** si sudori pentru reabilitari blocuri (balcoane) cu contract de munca angajez urgent. Ofer cazare celor din provincie. Salariu atractiv; ☎0768.303.902/ 0761.446.979

977. **Lacatus,** mecanic pentru sisteme control-acces, interfoane, usi metalice. Constituie un avantaj experienta ca si conducator auto categoria B in Bucuresti, ☎021.335.84.20/ 0722.307.333 angajari@aba.ro www.abasecurity.ro

978. **Lacatus-mecanic** productie confectii metalice din tabla, cu abkant automat si ghilotina, se asambleaza prin sudura in puncte si electrica. Salariu este intre 2500 - 3500 lei/luna in functie de experienta si calificari. **3.500 L;** ☎0730.394.886 calincatalin6@gmail.com

979. **Lacatusi confectii metalice si sudori pentru societate constructii; ☎0742.158.416**

980. **Lacatusi** cu experienta, firma confectii metalice specializata in amenajari interioare angajam lacatusi, sudori si necalificati, cerem si oferim seriozitate. Punctul de lucru se afla in zona IRA Berceni. **2.600 L;** ☎0722.168.900/ 0761.055.054 office@inoxpro.ro

981. **Lacatusi** mecanici ajustori si necalificati SC D G L Industrial SRL angajam in domeniul confectiilor metalice industriale si civile ☎0744.501.225 sterpugheorghe@yahoo.com

982. **Lacatusi** mecanici si sudori mig mag, argon experienta in confectionarea de structuri metalice, rezervoare din otel inox. Familiarizat in lucrul cu otelul inox, cunoscator desen tehnic, sa fie punctual, serios, capabil sa lucreze in echipa ☎0722.161.117 aprovizionare_digitech@yahoo.com

983. **Lacatusi** mecanici, muncitori necalificati pt. sera, mecanici pentru sera, pt. societate. Salariu avantajos, tichete de masa, transport decontat; ☎021.492.04.38

984. **Lacatusi** si sudori zona Militari; ☎0722.352.394

985. **Lacatusi** si sudori Co2 pentru atelier de confectii metalice din sectorul 3 (poarta 4 Faur). Se ofera salariu motivant ☎021.345.26.94 vanzari@structurimetalice.ro

986. **Lacatusi,** instalatori, in Bucuresti, salariu motivant, prime, bonusuri, masina pentru detinatori permis. Contract perioada nedeterminata, salariul real pe cartea de munca. ☎0740.036.805 mst_generalinstal@yahoo.com

987. **Lacatusi, sudori, necalificati pentru societate confectii metalice. Salariu si conditii de munca atractive. Rog seriozitate; ☎0722.765.379**

988. **Legatoreasa** pentru tipografie legatoreasa cu experienta sau fara (necalificata), ambalare, etichetare lucrari tiparite, curat, cladire noua, conditii bune de lucru, contract, firma din 2007, Bucuresti, la metrou Dimitrie Leonida, **1.700 L;** ☎0756.158.727 dumitrescu_boro@yahoo.com

989. **Liftier** angajam pentru centru de mobila. Relatii la telefon. ☎021.413.71.43

1000. **Love for food angajeaza electrician intretinere pentru locatiile din Bucuresti. Se ofera salariu atractiv plus tichete masa in suma de 300 ron, decontare ratb sau combustibil masina, relatii la telefon: ☎0753.076.873**

1001. **Love for Food recruteaza lucratori comerciali pt brandurile : Sara Pretzel si Famous Waffles Locatii in AFI, Mega Mall , Auchan Pallady, Auchan Militari, Baneasa, Titan, cu / fara experienta, pregatire la locul de munca. Salariu de 1.700 lei +300 lei tichete +decontare transport+ 300 lei bonus lunar CV la email. ☎0753.076.873 ptrclaudia76@gmail.com**

1002. **Lucrator** comercial pentru magazin Shop & Go in zona Obor - Mihai Bravu. Oferim salariu + bonuri de masa si bonusuri de performanta. Solicitam seriozitate. ☎0735.182.686 musofios@yahoo.com

1003. **Lucrator** bucatarie pentru preparat sandwich, program 13,00-21,00, 6 zile/ saptamana, salariu net **2.000 L;** ☎0768.013.209

1004. **Lucrator** bucatarie. Societate cu specific cantina angajeaza lucrator bucatarie/ spalat vase. Program luni - vineri, 07.30-16.00. Relatii la tel. Bucuresti; ☎0722.323.071

1005. **Lucrator** comercial angajez pt. Shop & Go Giulesti 113, salariu 1700 ron net + bonusuri ☎0729.181.467 iuliana.elena.grigore@gmail.com

1006. **Lucrator** comercial baiat cu liceu terminat pentru minimarket zona Bd. Basarabia, program 2 zile (7-22), 2 zile libere, salariu 2000 + carte de munca, rog seriozitate, CV pe mail **2.000 L;** ☎0743.082.700 paula_diaconu@yahoo.com

Dnata Catering SRL
companie care operează pe Aeroportul Internaţional Henri Coandă, angajează:

Lucrător Comercial în bistro/ cafenea aeroport
Cerinţe minime:
- Studii medii;
- Persoană motivată, amabilă, comunicativă, sociabilă şi orientată către clienţi.

Ajutor Bucătar
Cerinţe minime:
- Studii medii;
- Persoană pasionată de bucătărie.

Condiţii de lucru:
- Program de lucru în ture 12/24, 12/48 sau 8 ore;
- Pachet salarial atractiv + spor de noapte;
- Bonusuri lunare în funcţie de performanţe;
- Bonuri de masă;
- Transport până la/de la locul de muncă;
- O masă caldă.

Personalele interesate sunt invitate să îşi trimită CV-ul la adresa de email: **dfilip@dnata.ro** sau să sune la numărul **0756.141.778** pentru mai multe detalii.
Dnata Catering SRL este compania care oferă şanse egale tuturor candidaţilor şi susţine diversitatea culturală

AEROPORTUL, CEA MAI FRUMOASĂ DESTINAŢIE DE ANGAJARE. TE AŞTEPTĂM ÎN ECHIPA NOASTRĂ

990. **Linda** Beauty Salon sector 4, angajeaza in conditii avantajoase coafeza, manichiurista, cosmeticiana, cu experienta. Se ofera carte de munca la 8 ore, program flexibil ☎0722.440.999 lili_moisa@yahoo.com

991. **Live** activity Echipa Phoenix angajeaza personal feminin pentru conversatii online. Oferim: bonus angajare 4000 lei, avans 4000 lei din prima zi,bonus recomandare 1000 lei, procent 50%/ salariu fix pana la 6000 lei. **6.000 L;** ☎0761.505.505/ 0736.400.300 officepsk@yahoo.com

992. **Livrator** firma de catering si livrari la domiciliu, angajeaza livrator. Programul de lucru in ture,masa asigurata, zona de livrari Militari Residence Chiajna. Pentru interviu si programari la tel. ☎0761.836.102/ 0766.520.523 daniela.dobre@upb.ro

993. **Livrator** Flamingo Bar&Grill din Drumul Taberei angajeaza livratori. Program flexibil. Cerem seriozitate! Informatii la tel. **1.400 L;** ☎0730.928.153 flamingofood2018@gmail.com

994. **Livrator** sofer pentru restaurant pizzerie in Mall Promenada, cu masina sau scuterul firmei, ☎0731.034.908 promenada.cuptorulculemne@gmai.com

995. **Livrator** catering, firma catering, cautam livrator (va livra cu masina firmei). Program: marti - sambata 11:00 - 20:00. Alte beneficii: masa asigurata, tips-ul clientilor. **1.800 L;** ☎0770.472.087

996. **Livrator** cu masina proprie, livrator pentru fast food, zona Cotroceni sau Lacul Tei. Cerinte: carnet de conducere B, masina personala, seriozitate. Oferim:contract de munca, salariu 100 lei/tura+decont combustibil+masa gratuita+tips. ☎0771.018.684 hr.bucuresti@starkebab.ro

997. **Livrator** pizza, Pizzicato angajeaza livratori pe masina/scuter, salariu 1.600 - 2000 plus bonusuri in functie de numarul de comenzi livrate, o masa calda pe zi. ☎0726.555.686

998. **Livrator,** curier cu permis categoria B Pizza station angajeaza livrator pentru locatia din soseaua lancului. Livrarile se fac cu masina firmei. Program: 11:30-20:30. Salariu 1500 lei. Tel. **1.500 L;** ☎0767.069.367

999. **Loc** de munca stabil Ai peste 40 de ani si cauti un loc de munca stabil si bine platit?Castiga mii de $ pe luna (garantat!), doar stand de vorba pe internet! ☎0720.418.000

1007. **Lucrator** comercial Cautam personal pentru magazine presa din incinta Aeroportului Henri Coanda. Program in ture, salariu atractiv, bonuri de masa, decont transport, contract de munca. ☎0722.722.380 cristinaprusan@gmail.com

1008. **Lucrator** comercial pentru depozit engross salariu net 1800 ron, 300 ron tichete de masa, program de l-v, 7.30-16.30. Contribuitiile la stat achitate, respectarea concediilor si zilelor libere legale. **1.800 L;** ☎0745.155.430 maurana95@yahoo.com

1009. **Lucrator** comercial S.C SARAS TARPAN S.R.L- angajam lucrator comercial, relatii la tel. ☎0727.685.535 mykydaniela2018@gmail.com

1010. **Lucrator** comercial clatitarie Parklake Cautam persoane responsabile, ce vor prepara si vinde produsele. Oferim salariu atractiv, bonusuri din vanzari si program flexibil. Locatie Parklake shopping center. Experienta nu este obligatorie. **1.600 L;** ☎0761.593.130 iani.canciu@yahoo.com

1011. **Lucrator** Comercial Cofetarie. Grand Hotel Continental 5 stele (Calea Victoriei) angajeaza Lucrator Comercial Cofetarie. Cerinte: utilizarea limbii engleze la nivel conversational. Responsabilitati: Intampina clientii; Comercializeaza prin ambalare sau servire directa produse de patiserie- cofetarie si bauturi catre clienti; Colaboreaza cu celelalte departamente ale hotelului pentru asigurarea unei atmosfere calde si primitoare; Respecta normele sanitare. Relatii la telefon: ☎0726.222.603

1012. **Lucrator** comercial PECO statii in zona Chitila, Bucurestii Noi, piata Chibrit, (pod Constanta), Calea Grivitei, sos Oltenitei.Experienta in comert constituie avantaj, scolarizare gratuita, echipa unita si mediu prietenos de munca. **1.850 L;** ☎0734.920.701 camiirod@yahoo.com

1013. **Lucrator** comercial pregatire comenzi. Cautam: colegi pentru depozitul de livrari la domiciliu (comenzi online) din Cora Lujerului. Ce ai de facut: colectarea produselor din magazin si pregatirea comenzilor pentru livrare. Iti oferim: un loc de munca stabil si de incredere, contract pe perioada nedeterminata, tichete de masa, abonament medical la o clinica privata. Se lucreaza in schimburi, de luni pana sambata, interval 6.00-22.00. Depuneti CV-ul pe mail sau suna la tel.; ☎0746.668.830 recrutare@cora.ro

1014. **Lucrator** comercial zona Baneasa in incinta Mega Image, pe soseaua Bucuresti-Ploiesti. Program: o zi cu o zi de la ora 08:00-20:00, ☎0724.322.000 hr@anapan.ro

1015. **Lucrator** comercial, daca esti o persoana corecta si serioasa, te asteptam sa faci parte din echipa noastra. Postul oferit este de lucrator comercial pentru magazin Shop&Go zona Sebastian. Salariul este de 1900 ron net. **1.900 L;** ☎0767.141.134 pitulice_radu@yahoo.com

Angajăm
•OPERATORI / MECANICI UTILAJE TERASIERE
(buldozer, excavator) cu atestat
•ŞOFERI CAMION
Localitatea Vidra, Ilfov. Salariu fix + tichete de masă + bonusuri. Transport / cazare asigurate.
Tel: 0735.312.921

1016. **Lucrator** comercial, minimarket zona Titan angajez lucratori comerciali, schimburi, experienta nu este necesara dar reprezinta un avantaj, program 8 ore in 3 schimburi veniturl de la 2000 lei, bonusuri echipa tanara. **2.000 L;** ☎0722.811.888 puggiolibianca@yahoo.com

1017. **Lucrator** comercial, vanzatoare cofetarie. Experienta in vanzari prezinta un avantaj. Oferim training si program de lucru flexibil. Cerinte: liceu, atestat de lucrator comercial, seriozitate, atitudine pozitiva. ☎0727.736.522 info@casatosca.ro

1018. **Lucrator** comercial, casier magazin alimentar situat in str. Traian nr. 3, sect. 3. Cautam persoane serioase. Experienta nu este obligatorie, dar reprezinta un avantaj. Program flexibil. Salariu atractiv, ☎0731.150.050 av.mihaela_tanasescu@yahoo.com

1019. **Lucrator** comercial, casier Magazin Shop&Go (Mega Image) situat in zona Mihai Eminescu, Piata Romana, angajeaza lucrator comercial. Salariul este cuprins intre 1.600-2.000. **1.800 L;** ☎0725.735.973 Ecarevet@gmail.com

1020. **Lucrator** comercial, casier si receptioner marfa casier si receptioner marfa pt. supermarket in zona Casa Poporului, Natiunile Unite. Cv-urile pe adresa de mail sau programari telefonice la interviu. **2.500 L;** ☎0722.134.036 aiomarket@yahoo.ro

1021. **Lucrator** comercial, casier, cu sau fara experienta, pentru magazine Shop&Go in sector 3 cu acces la metrou. Se efectueaza training la locatie, program in 2 schimburi (dimineata si dupaamiaza). Fara limita de varsta ☎0727.138.734

1022. **Lucrator** comercial, casier, pentru magazine Shop&Go Nicolae Grigorescu (metrou), Titan(Liviu Rebreanu - 1 Decembrie). Cautam persoane serioase, dornice de promovare. Experienta nu este obligatorie, dar reprezinta un avantaj ☎0727.138.734

1023. **Lucrator** comercial, decorator floral cu sau fara experienta. Cautam o persoana dinamica si comunicativa, serioasa, dornica sa invete lucruri noi. Oferim mediu de lucru placut si beneficii motivante. ☎0786.910.003/ 0786.910.002 comenzi@secretgarden.ro

1024. **Lucrator** comercial, fata pt. magazin alimentar asiatic. Zona Dragonul Rosu. Experienta nu este necesara, CV la mail, program 8.00-16.00 o zi liber. Salariu intre 1600 - 1800 lei. **1.600 L;** ☎0733.112.332 mali8877@hotmail.com

1025. **Lucrator** comercial, femei, pt. mezeluri Fox. Perioada nedeterminata. Aprovizionare rafturi, servire vitrina asistata in hipermarket-uri Bucuresti. Contactati-ne intre 9-17, de L-V; **2.000 L;** ☎0726.718.768

1026. **Lucrator** comercial, Mall Plaza (bd. Timisoara) Angajam lucratori comerciali cu sau fara experienta pentru locatia noastra din Mall Plaza (bd. Timisoara, sector 6). Program: 2 schimburi 8h/zi. Contract pe perioada nedeterminata de timp. ☎0724.322.000 hr@anapan.ro

1027. **Lucrator** comercial, Mall Vitan Angajam lucratori comerciali cu sau fara experienta pentru locatia noastra din Mall Vitan (Calea Vitan, sector 3). Program: 2 schimburi 8h/zi.Contract pe perioada nedeterminata de timp. ☎0724.322.000 hr@anapan.ro

1028. **Lucrator** comerical depozit sector 5, cautam un coleg pentru a ne ajuta cu pregatirea, ambalarea si etichetarea coletelor si predarea catre curieri si cu incarcarea si aranjarea marfii in depozitul nostru din Bucuresti, sector 5. ☎0742.235.151 andreea@nextprofil.ro

1029. **Lucrator** depozit angajam in cadrul unui depozit de furaje pentru animale de pe Linia de Centura, Voluntari. Transport asigurat. Program lucru: l-v in 2 schimburi. Experienta nu este necesara. **1.900 L;** ☎0799.762.360 Job@personnel.com.ro

1030. **Lucrator** depozit Angajam in cadrul unui depozit de materiale publicitare din Bucuresti. Salariu atractiv plus bonusuri lunare. Locatie: Sector 3, Faur. Program lucru L-V in 2 schimburi. Experienta nu este necesara. **2.200 L;** ☎0799.762.360 Job@personnel.com.ro

1031. **Lucrator** depozit Angajam in cadrul unui depozit de produse comsetice din Bucuresti, Militari. Program lucru: L-V in 2 schimburi. Activitatea se desfasoara in zona Carrefour Militari, transport asigurat de la Pacii. **1.800 L;** ☎0799.762.360 Job@personnel.com.ro

1032. **Lucrator** depozit Angajam in cadrul unui depozit de produse publicitare din Bucuresti. Locatie: sector 3, incinta Faur. Program: L-V in 2 schimburi. Experienta nu este necesara. **2.200 L;** ☎0799.762.360 Job@personnel.com.ro

1033. **Lucrator** depozit Casi Plast angajeaza lucrator depozit pentru punctul de lucru din Afumati. Salariu 1.800-2.000 lei, program L-V, bonusuri de performanta, ore suplimentare platite. CV: info@casiplast.ro ☎0758.059.595 nicolae.achim@casiplast.ro

1034. **Lucrator** depozit in cadrul unei importante companii specializate in fabricarea de produse publicitare, din Bucuresti. Locatie: Faur, sector 3. Program: L-V in 2 schimburi. Salariu atractiv. Nu necesita experienta **2.200 L;** ☎0799.762.360 Job@personnel.com.ro

1035. **Lucrator** depozit in cadrul unei recunoscute companii specializata in productia si distributia de produse cosemtice, zona Militari. Program: l-v in 2 schimburi. Transport asigurat de la Pacii. **1.750 L;** ☎0799.762.360 Job@personnel.com.ro

1036. **Lucrator** depozit in cadrul unui depozit de papetarie din Sema Parc.Locatie: Sector 6, langa statia de metrou Petrache Poenaru. **2.100 L;** ☎0720.534.815 ionut.dragoi@passion4work.ro

1037. **Lucrator** depozit pentru societate din Bucuresti, Sos. Andronache (Colentina), usi tehnice, industriale. E Asteptam CV pe e-mail; ☎0740.854.097 personal@hsl.ro

1038. **Lucrator** depozit (picker) Angajam in cadrul unui depozit de produse farmaceutice din Ilfov. Locatie: Chitila, transport asigurat. Program L-V 8-16 / 12-8. Experienta constituie un avantaj. **2.050 L;** ☎0799.762.360 Job@personnel.com.ro

1039. **Lucrator** depozit (picker) in cadrul unui depozit de papetarie din Sema Parc.Locatie: Sector 6, langa statia de metrou Petrache Poenaru. Program: L-V 08 - 16 / 10 - 18. **2.100 L;** ☎0720.534.815 ionut.dragoi@personnel.com.ro

1040. **Lucrator** depozit farma cu permis de conducere B angajam lucrator depozit farmaceutic, minim studii medii, posesor permis auto. Sector 3. L-V 9-17,30. Salariu 1600 Ron net + bonuri de masa. Rugam trimiteti CV la adresa hr@gotosolution.com. ☎0734.010.500 hr@gotosolution.com

1041. **Lucrator** depozit picker, angajam in cadrul unui depozit de produse de papetarie din Bucuresti. Locatie Faur, sector 3. Program lucru: L-V in 2 schimburi 8-17, 12-20. Salariu atractiv, experienta nu este necesara **2.000 L;** ☎0799.762.360 Job@personnel.com.ro

1042. **Lucrator** depozit, angajam in cadrul unui depozit de materiale publicitare din Bucuresti. Salariu atractiv plus bonusuri lunare. Locatie: sector 3, Faur. Program lucru l-v in 2 schimburi. Experienta nu este necesara. **2.000 L;** ☎0799.762.360 Job@personnel.com.ro

1043. **Lucrator** depozit, in cadrul unui depozit de produse cosmetice, Bucuresti. Locatie: Langa Carrefour Militari, transport asigurat de la Pacii. Program L-V in 2 schimburi 7-15, 15-22. Experienta nu este necesara **1.750 L;** ☎0799.762.360 Job@personnel.com.ro

1044. **Lucrator** depozit, manipulant marfa, pentru depozitul de bauturi din Soseaua Chitilei, salariu motivant, tichete de masa, detalii la telefon; ☎0744.629.531

1045. **Lucrator depozit, posesor carnet conducere cat. B. Esti o persoana serioasa, ambitioasa, corecta, dispusa la scurte deplasari in tara? Daca da, asteptam CV-ul. Oferim carte de munca, tichete de masa si o atmosfera placuta; office@ccstrade.ro**

1046. **Lucrator** depozit/ manipulant marfa/ necalificat manipulare marfa, supraveghere masini, pentru tipografie zona Fundeni, salariu de inceput 1800 Ron. Program L-V, contract de munca pe perioada nedeterminata; **1.800 L;** ☎0723.187.377

1047. **Lucrator** in depozit Chitila, esti in cautarea unui loc de munca stabil si sigur, depozitul Dona. Logistica angajeaza lucratori in depozit. Pentru detalii la nr. de telefon. ☎0723.113.195 recrutaredl@farmaciiledona.ro

1048. **LUCRATORI** comerciali/ merchandiseri pt. aprovizionarea si asezarea produselor pe raft in hipermarket-uri, verificarea termenelor de valabilitate. Se ofera contract de munca pe perioada nedeterminata. Experienta nu este necesara. Pentru m

LOCURI DE MUNCĂ

IBIS Hotels București
angajează
RECEPȚIONER
CU SAU FĂRĂ EXPERIENȚĂ.
Cunoscător a 2 limbi străine, engleză obligatoriu.
Persoană energică, amabilă.
Oferim salariu atractiv și tichete de masă
Tel. **021.300.91.15**
CV la email: **monica.gheorghe@ibishotels.ro**
sau **h3302-qm@accor.com**

1052. **Lucratori** comerciali Peco autostrada A1 km 43 pentru km 43 A1. Se cauta personal cu experienta in comert si cu simt gospodaresc. Salarizare foarte avantajoasa, colectiv responsabil. Cautam personal stabil, cu maturitate. **1.900 L;** ☎0734.920.701 robertirod@yahoo.com

1053. **Lucratori** comerciali, manipulanti marfa Magazinele Veselo Selo, specializate in vanzarea legumelor-fructelor, angajeaza personal calificat si necalificat. Nu conteaza varsta si experienta. Salariul net 1800, bonusuri la final de luna; ☎0785.843.113

1054. **Lucratori in bucatarie, zona Titan, Pantelimon; ☎0722.722.891**

1055. **Lucratori** in carmangerie, cu experienta, transatori, legatori, spritiere, preparatori **2.400 L;** ☎0720.565.891 cristinatumpi@yahoo.com

1056. **Lucratori** in productie - verificatori piese Cu sau fara experienta, oferim training platit. Salariu motivant, bonuri de masa, bonusuri lunare. Nu se depune efort fizic. Transport asigurat si gratuit. Program L-V, 3 schimburi ☎0755.651.839

1057. **Lucratori** pentru depozit produse complete (mori, drujbe, motocoase, etc) piese de schimb biciclete, scutere, drujbe etc in oras Popesti Leordeni. Salariu atractiv. ☎0743.186.526 hr@blademotors.ro

1058. **Luxten** Lighting Company S.A incheie contracte de prestari servicii cu firme prestatoare de munca necalificata (sapatori manuali santuri). Relatii telefon 0216688819 int. 183, fax 0216688823 sau in str. Parangului nr. 76, sector 1.

1059. **Macaragiu** pentru Franta urgent cautam macaragiu pentru Franta. Profilul Aveti o diploma de macaragiu de tip B sau alta,si aveti o importanta experienta in domeniu. Autorizatia este valabila. **1.700 €;** ☎+40774415415/ 0040774450450 info@optimum-interim.com

1060. **Macaragiu** pod rulant cu comanda la sol, pentru fabrica din Faur Poarta 4. Se ofera salariu atractiv. Detalii la; ☎021.345.26.94 vanzari@structurimetalice.ro

1061. **Macaragiu** si buldoexcavatorist cu experienta, decontam atestate, bonus din inchirieri, cazare, pe automacara hidrom 18 tone si buldo terex 4x4 roti egale. Pentru mai multe detalii sunati. **3.000 L;** ☎0722.237.040 contact@csgauto.ro

1062. **Macaragiu turn categoria B sau E pentru societate constructii; ☎0742.260.868**

1063. **Macelar** restaurant cauta macelar. Pachet salarial atractiv, bonuri de masa, program flexibil; ☎0787.709.154 mircea@vivorestaurants.com

1064. **Macelar** priceput Voluntari, angajam macelar iscusit. Salariu similar UE. ☎0744.585.641 cmncld@gmail.com

1065. **Macelar,** supermarket- macelarie, angajam macelar cu experienta. Program flexibil, salariu atractiv; ☎0721.596.286 ramonanegoianu@yahoo.com

1066. **Macelar,** carmangier, spriter, vanzator vanzatoare, agent curatenie pentru macelarie-carmangerie SC Rir Prod SRL, cu sediul in sectorul 6 Piata Giulesti ☎0744.526.837 rir_prod@yahoo.com

1067. **Maer** Import Export angajeaza 5 instalatori apa-canal, 4 electricieni auto, 2 bucatari; ☎0756.029.210

1068. **Magaziner** Fogliani Romania SRL distribuitor si importator de materiale electrice cauta o persoana serioasa, responsabila, cu abilitati practice pentru incarcare/descarcare si manipulare marfa depozit; ☎0749.190.402 c.alexandru@fogliani.it

1069. **Magazioner/a pentru depozit accesorii confectii. Cautam o persoana serioasa, ambitioasa si corecta. Nu este necesara experienta in domeniu. Oferim carte de munca, tichete de masa si o atmosfera placuta. Asteptam CV-ul la: office@ccstrade.ro**

1070. **Manager** Angajam Manager cu experienta, pentru dezvoltare relatii si promovare hotel 5. Asteptam CV-urile la adresa de mail - lucian.stroe@militari-residence.ro lucian.stroe@militari-residence.ro

1071. **Manager** cu experienta. Angajam manager in vederea coordonarii si dezvoltarii unei societati care comercializeaza produse proprii. www.liv-invent.ro **3.500 L;** ☎0722.237.396 office@liv-invent.ro

1072. **Manager horeca cu experienta si permis auto salariu atractiv ptr Love for food Asteptam CV-uri la : email. www.loveforfood.ro ☎0753.076.873 ptrclaudia76@gmail.com**

1073. **Manager HORECA experienta si permis auto salariu atractiv pt. Love for food. Asteptam CV-uri la: ptrclaudia76@gmail.com; www.loveforfood.ro ☎0753.076.873**

1074. **Manager** service camioane si remorci, service camioanei angajam service manager cu experienta, coordonare comerciala si administrativa a service-ului, venitul lunar format din salariu fix + bonus, detalii www.edparts.ro, asteptam CV la ☎0749.102.608 resurseumane@edparts.ro

1075. **Manager** tura Brasov Dodo Pizza Romania angajeaza manager tura!Dac? iti place sa lucrezi in bucatarie, esti o persoana activa si motivata sa cresti impreuna cu noi - aplica pentru acest job. **2.500 L;** ☎0761.795.031 n.mita@dodopizza.ro

1076. **Manichiurista** angajez manichiurista pedichiurista, tehnician unghii false. Daca-ti doresti sa faci parte din echipa noastra te astept sa suni la nr de tel. Locatia 1min metrou Dimitrie Leonida 1500-4500 lei. ☎0784.056.368

1077. **Manichiurista** Angajez manichiurista, pedichiurista. Salonul are o vechime de 5 ani, clientela formata. Salonul se afla in zona Dobroesti, str Marului. Oferim CM, salariu fix + comision. Relatii la tel. ☎0770.341.382

1078. **Manichiurista** pachet salarial atragator peste 2000 ron format din parte fixa, bonus de performanta, bonus de fidelitate, carte de munca, alte beneficii, program flexibil, training gratuit, clientela selecta formata. **2.000 L;** ☎0786.723.493 angajari@saloanelemagic.ro

1079. **Manichiurista** pentru salon infrumusetare, locatiile din Timpuri Noi si Militari. Oferim pachet salarial motivant si seminarii de perfectionare. ☎0723.383.315

1080. **Manichiurista** pentru salon Victoriei si Timpuri Noi, salariu atractiv, contract pe 8 h, produsele din partea salonului, clienti stabili, colectiv tanar si placut, ☎0720.996.748 elena.andreea.d@gmail.com

1081. **Manichiurista** Salon in Bd. Lacul Tei angajeaza manichiurista. Se ofera contract de munca, salariu 2000 lei si /sau comision. Experienta anterioara constituie un avantaj. ☎0730.999.689 office@veronique.ro

1082. **Manichiurista** Salon Panduri deschis de 20 ani, angajez manichiurista, pedichiurista cu experienta cu C.M. 8 ore. Relati tel. Salariu, **1.800 L;** ☎0745.564.612

1083. **Manichiurista** salon Roxy, zona Bucur Obor, cauta manichiurista cu experienta. Salonul are o vechime de 13 ani, clientela formata, vad comercial. Salariul este negociabil. Relatii la tel; ☎0741.695.518 Roxanaonisie@yahoo.com

1084. **Manichiurista** Cosmeticiana Frizerita. Salon VicMar angajeaza Manichiurista, Cosmeticiana, Frizerita cu experienta minim 2 ani! Va asteptam! Contact 021.344.24.81/ 0723.765.676 ☎021.344.24.81/ 0723.765.676

1085. **Manichiurista** cu experienta si in unghii false, salariu 2500 lei+920 lei+bonus lunar 500 lei carte de munca platita pe 8 ore, salon de 13 ani, program 1 zi da 1 nu, 1 weekend da 1 nu, zona metrou Gorjului, detalii la tel. **2.500 L;** ☎0724.357.422

1086. **Manichiurista,** coafeza si cosmeticiana, Auchan, Berceni; ☎0723.880.799

1087. **Manichiurista-pedichiurista,** tehnician unghii gel salon de infrumusetare vis-a-vis hotel Marriott angajam manichiurista -pedichiurista, tehnician unghii gel. ☎0726.815.031

1088. **Manichiurista/ pedichiurista -tehnician unghii false, salariu 2500 ron/15 zile, CM achitata de societate, zona Dorobanti. 2.500 L; ☎0751.251.411**

1089. **Manichiurista/pedichiurista -tehnician unghii false, salariu 2200 Ron/15 zile, CM achitata de societate, zonele Berceni-Cultural, B-dul Chisinau, Iancului, Oltenitei, Rahova; ☎0721.000.376/ 0724.133.585**

1090. **Manipulant** pentru depozit de echipamente electrice.Se apreciaza experienta in domeniu se ofera conditii salariale avantajoase,prime performanta. Va asteptam pentru interviu la sediul nostru de Lu-Vi intre 10-17; **2.000 L;** ☎021.301.96.00 resurse.umane@comtec-int.ro

1091. **Manipulant** incarcator-descarcator GlobeGround Romania angajeaza personal pentru procesare bagaje, cargo si posta la Aeroportul Otopeni. Se ofera: loc de munca stabil, venit net incepand cu 2.000 lei, pregatire profesionala gratuita. ☎0372.462.014/ 0731.170.751

1092. **MANIPULANT** MARFA Direct Line Inox Bucuresti angajeaza manipulant marfa in depozit de oteluri inoxidabile sector 3 .Oferim contract de munca pe perioada nedeterminata, salariu net motivant, bonuri de masa. ☎021.256.22.42/ 0738.674.418 cariere@directline.ro

1093. **Manipulant** marfa pentru o fabrica alimentara. Locatie: Pipera langa statia tramvaiului 36 si 16 si metroul Pipera. Program 6:00-14:30/13:00-21:30, tichete de masa incluse. **1.800 L;** ☎0724.322.000

1094. **Manipulant** marfa punct de lucru Pantelimon/ Morarilor. Pachet salarial motivant. Program de lucru fix ☎0720.990.777 recrutare@regencycompany.ro

1095. **Manipulant marfa SC Agra s SA depozit Bucuresti angajeaza manipulant marfa. Trimiteti CV la adresa de e-mail bucuresti@agras.ro sau telefon; ☎0732.900.110**

1096. **Manipulant** marfa (incarcare/descarcare manuala) manipulant marfa (incarcare/descarcare manuala) restaurant-cantina Pipera. Legume/fructe, produse alimentare, ambalaje. ☎0742.668.259/ 0744.487.028

1097. **Manipulant** marfa depozit la firma Zarea, barbati, necalificati, program luni-vineri numai dimineata. Interviu zilnic orele 10-16. Transport: metrou statia Laminorului sau autobuz 112, 697 ☎021.667.00.20 office@zarea.ro

1098. **Manipulant** marfa depozit cu permis B duba<3.5 t, zona Pod Fundeni. 8 ore/zi. Luni-vineri. 2000 lei. Receptie, manipulare, depozitare marfa; transport marfa in Bucuresti cu duba (<3.5 t). Cerinte: Permis B, experienta condus duba <3.5 t, seriozitate. **2.000 L;** ☎0730.073.940 cristina.radu@fim.ro

1099. **Manipulant marfa depozit livrare marfuri alimentare. Salariu 1.600 - 1.800 lei net + bonuri de masa in valoare de 200 lei. Program de lucru in 2 schimburi a cate 8 ore/zi. Programari interviuri luni - vineri intre 8-17 la: ☎021.301.15.67**

1100. **Manipulant** marfa incarcare descarcare manuala pentru cantina situata in Pipera. Program L-V 06:00-16:00. Se ofera salariu, o masa, prime de sarbatori. Interviuri intre 08-09:00 sau dupa ora 15:00 ☎0742.668.259/ 0744.487.028 mihai.eateto@yahoo.com

1101. **Manipulant** marfa, aranjeaza marfa in showroom-ul de vanzare;sarcini legate de functionarea corecta a magazinului dupa instructiunile directorului de magazin;pregatirea coletelor pentru curierat. ☎0758.115.992 gabriela@trady.ro

1102. **Manipulant** marfa, depozit Afumati angajeaza manipulant marfa, ambalator/etichetator marfa. Trimiteti cv-ul la adresa noastra de mail. office@family-foods.ro

1103. **Manipulant** marfa, firma reciclare (sos. Centura Bucuresti vis-a-vis penitenciar Jilava) angajam necalificat pentru manipulare/ sortare materiale fier/ neferoase. Cerinte: fara cazier. Salariu 1.700 Lei, contract munca, bonuri masa **1.700 L;** ☎0727.732.933/ 0723.606.181

1104. **Manipulant** marfa, depozit lactate Afumati Angajam urgent barbati necalificati pentru manipulare marfa in depozit. Salariu: 1.900 ron Net (bonus si bonuri incluse)+transport asigurat de la Obor dupa angajare. Program: 8 ore L-V/3 schimburi. Zona: Afumati. **1.900 L;** ☎0749.608.510

1105. **Manipulant** marfa, lucrator gestionar, service camioane si remorci angajam manipulant/lucratort gestionar cu experienta. Cerinte: bacalaureat, cunostinte PC si seriozitate. Oferim conditii bune de lucru si venit atractiv. Zona Preciziei. CV pe email **2.000 L;** ☎0749.102.603/ 0749.102.608 resurseumane@edparts.ro

1106. **Manipulant** marfa, magazioner, bucatar, ajutor bucatar, spalator vase, angajam zona Iancului. Rugam seriozitate. Salariu atractiv + bonusuri; ☎0731.317.381/ 0735.213.403 bocan.vasilica@gmail.com

1107. **Manipulant** marfa, muncitor necalificat depozit fructe/legume in Voluntari, pod Europa, angajeaza manipulant marfa cu forme legale de munca. Salariul este atractiv & oferim conditii de munca decente. Cautam persoane serioase si responsabile; **2.200 L;** ☎0747.061.996/ 0723.776.099 clauduiu.belehuzi@aebs.ro

1108. **Manipulant** marfa, Parmalat, Santal, Com. Tunari manipulant la Parmalat, fabrica Santal din Com. Tunari, Jud. Ilfov. Salariu net 1500 lei, tichete masa 11 ron/zi, prime, transpt asigurat de la Obor, cartela cafea, echipament lucru, abonament medical. **1.500 L;** ☎0720.072.659

1109. **Manipulant** marfa, Van, Oradea, Albalact angajeaza in Oradea manipulant marfa responsabil de incarcarea si aranjarea marfii in masina si livrarea produselor catre clienti. Nu este necesar permisul auto. Contact: ☎0372.609.338 recrutare@albalact.ro

1110. **Manipulant** marfuri cautam si angajam. Cu experiente si vechime in domeniul manipulare marfuri. Disponibil pentru calatorii externe si interne, cu carnet de conducere. Preferabil vorbitor limba turca si engleza. Stie bine de piata, **2.000 L;** ☎0799.555.140 hidoromimpex@gmail.com

1111. **Manipulant** marfuri in Otopeni companie multinationala angajeaza manipulant marfuri la depozit, locatie aeroport Otopeni, program 05:00 - 12:00, Luni - Vineri, salariu 2000 lei net + transport asigurat/decontare transport. ☎0749.229.339 cristian.domnescu@sodexo.com

1112. **Manipulant** pentru depozit produse medicale angajam urgent pt. Pansiprod depozit Bucuresti, str. Baiculesti nr. 1 sec 1. Se ofera loc de munca stabil, salariu 1.400 Lei net + bonuri masa. Program de lucru L - V. Se asigura transport pt sectoarele 5, 6 ☎0722.636.989 hr@pansiprod.ro

1113. **Manipulanti** depozit carte pickeri pentru depozitul de carti din Bucuresti (zona Gari de Nord). Program L-V 9-18 Salariu de pornire 1.500 lei net/ luna plus bonuri de masa. Programari interviu la telefon; ☎0723.537.330 cristi_yo80@yahoo.com

1114. **Manipulanti** marfa pentru fabrica sector 6 Barbati fara experienta, Salariu 1900-2300 lei net, bonuri de masa, decontare transport, contract nedeterminat, program 8 ore in schimburi le luni pana vineri. Detalii la telefon ☎0725.477.438

1115. **Manipulanti** marfa, pentru PepsiCO Romania, domni si doamne, pentru fabrica Star Foods situata in Popesti Leordeni.Transport asigurat de la Piata Sudului.Program 8 ore, in schimburi.Fara exp. **1.800 L;** ☎0722.633.867 eduard.radu.contractor@pepsico.com

1116. **Manipulanti marfuri, Spot Vision Electric& Lighting depozit produse electrice angajeaza manipulanti marfuri. Relatii la depozitul din Bucuresti, bd. Iuliu Maniu nr. 616, la tel. sau la email; ☎0745.968.910 alina@spotvision-electric.ro**

1117. **Manipulator** marfa Rombiz angajeaza in zona Buftea. Cerinte: seriozitate, punctualitate. Pachet salarial atractiv, tichete, cu contract de munca. Pentru informatii si progamari interviu, ☎0771.030.065 octavian.dobre@rombiz-co.ro

1118. **Market** Larisa&Razvan angajeaza vanzatoare angajam vanzatoare pentru tura de zi cat si pentru tura de NOAPTE, salariu avantajos. Magazinul se afla in zona Trapezului pe langa macelaria Petricom. Este foarte aproape de metrou, statia 1 Decembrie, ☎0761.677.317/ 0755.112.259 larisarazvangym@yahoo.com

1120. **Marriott** Bucharest Grand Hotel are urmatoarele pozitii disponibile: ospatar sau ajutor ospatar (restaurant si cafenea). Cunostinte minime de limba engleza;Persoana energica, comunicativa si cu initiativa. Barman sau ajutor barman. Cunostinte minime de limba engleza; Persoana dinamica cu spirit de echipa; Experienta minima in prepararea bauturilor (cocktailuri, cafele). Bucatar sau ajutor bucatar. Cunostinte de bucatarie sau diploma de bucatar; Cunostinte despre igiena alimentara; Persoana organizata si pasionata de bucatarie. Spalator vase. Persoana energica, flexibila, motivata; Flexibilitatea in ceea ce priveste programul in ture (AM, PM si noapte). Vei gasi la noi o echipa care te va ajuta pas cu pas; Contract de munca pe perioada nedeterminata; Flexibilitate in program (program in ture); Conditii de munca exceptionale; Posibilitate de promovare; Bonuri de masa; Servicii medicale gratuite. Personanele interesate sunt invitate sa sune la numarul tel. www.careers.marriott.com; ☎021.403.19.94

1119. **Marochiner** cu experienta, croitor, vopsitor atelier de marochinarie din Bucuresti, angajam sef de sectie, marochiner cu experienta, Detalii la tel. ☎0721.874.886

1121. **Maseuza** salon remodelare corporala Reva Class, exclusiv pentru doamne, cu o vechime de 8 ani in domeniu, situat in Drumul Taberei, program full-time L-V, salariu fix, carte de munca, bonusuri ☎0723.310.851 alina_dracea@yahoo.com

1122. **Maseuza** si cosmeticiana cu experienta, pentru salon in bd. Lacul Tei. Se ofera contract de munca, salariu fix si /sau comision. Experienta anterioara constituie un avantaj ☎0730.999.689/ 0730.999.689 office@veronique.ro

1123. **Masinista** firma incaltaminte zona Piata Giulesti angajam colectiv masa/masina cu experienta. Manopera maxima la pereche, salariu saptamanal. ☎0749.665.891 andreea_snspa@yahoo.com

1124. **Masiniste** pentru atelier croitorie sector 2, Bucuresti; ☎0766.332.510

1125. **Masiniste (confectionere) si sef linie angajeaza firma de confectii, Bucuresti; ☎0731.041.499**

1126. **Masiniste** in liniara pentru atelier croitorie. Salariu motivant, carte de munca, program de 8 ore. Atelierul este situat in zona Baicului pe linia autobuzului 143; ☎0767.734.066

1127. **Masueza** salon de infrumusetare Alice Spa Beauty Center, angajeza in conditii legale, maseuza masaj anticelulitic si de relaxare, cu experinta minim 3 ani ☎0731.837.853 dyandy2002_contact@yahoo.com

1128. **Masurator** tamplarie PVC Firma cu 15 ani experienta in domeniu angajeaza masurator tamplarie pvc cu experienta minim 5 ani in domeniu, oferim salariu atractiv + bonus in functie de realizari. Permis cat B obligatoriu. **5.500 L;** ☎+40724536463 mihai.popescu@tamplarie.com

1129. **Mecanic** Exploateaza si intretine utilajele de la dep. productie tablouri electrice. Executa operatiuni primite ca sarcina de serviciu. Locul de munca se afla in Mogosoaia, Sos Bucuresti-Targoviste nr 12Â ☎0336.401.262 office@chorus.ro

Angajăm
LĂCĂTUŞ şi INSTALATOR
în domeniul instalaţiilor termice, anti-incendiu, acs-uri, hidranţi.
Se oferă: salariu 2.500-3.500 ron lăcătuş, 3.000-4.000 ron instalator, bonuri masă, cazare, bonusuri, plata ore suplimentare.
0738.670.858

1144. **Mecanic** autocamioane mecanic pentru intretinere parc autocamioane MAN. Se cere experienta anterioara si seriozitate maxima. Oferim cazare si salariu 4000 lei/luna. **4.000 L;** ☎0725.333.503 tekko@tekko.ro

1145. **Mecanic** camioane si sofer C+E, zona Andronache, salariu intre 3.000 - 5.000/luna; ☎0722.626.840

1146. **Mecanic** de intretinere si reparatii utilaje GlobeGround angajeaza mecanici intretinere si repararatii utilaje. Studii medii, preferabil scoala tehnica profil mecanic utilaj. Conditii bune de lucru, stabilitate, oportunitati de avansare, beneficii ☎0372.462.014

1147. **Mecanic deservent cu experienta pe excavator roti Cat, salariu incadrare 4.500 lei, se ofera cazare; ☎0755.025.011**

1148. **Mecanic** electromecanic utilaje de constructie Italia Star angajeaza pentru intretinere utilaje de constructie. Pentru mai multe informatii, sunati la nr de tel., CV adresa de email ☎0745.646.278 constantin.neacsu@italiastar.ro

1149. **Mecanic** intretinere Fabrica de medicamente situata in Theodor Pallady angajeaza personal in departamentul Tehnic de Intretinere, sectia Productie. Program in 3 schimburi (6-14, 14-22, 22-06). ☎0733.170.053 ionela.corcau@alvogen.com

1150. **Mecanic** intretinere Mediplus SRL Angajam mecanic pentru sediul unei companii farmaceutice situate in Soseaua Chitilei. Programul de lucru este in ture. Detalii la nr. de tel., ☎0745.161.941

1151. **Mecanic** pompa semifixa beton SC Sut Carpati SA angajeaza in conditiile legii mecanic pompa beton semifixa. Cerinte: permis conducere categoria BE si disponibilitate la efort. Se ofera salariu motivant, bonusuri, bonuri masa 15 lei. ☎0756.113.095/ 0728.984.838 androneg@yahoo.com

1152. **Mecanic** sectie productie Pentru fabrica productie metale neferoase. Cerinte: experienta mecanic utilaje, avantaj cunostinte de sudura. Se ofera: sal. net 2800 lei, bonuri de masa, masa. Se lucreaza in 3 ture 8 ore/ zi. **3.100 L;** ☎0745.031.031 office@mediamarket.ro

1153. **Mecanic** si electrician camioane, experienta min. 5 ani in domeniu, utilizare tester si lucrari de intretinere. Se lucreaza in Otopeni, program L-V, 8 h/zi. Salarizare motivanta plus alte beneficii **4.500 L;** ☎0720.026.156 cornel.feraru@personnel.com.ro

1154. **Mecanic** si tinichigiu auto pentru service auto program de lucru 8,00-16,30, cu 30 minute pauza. Service-ul este situat in zona Pantelimon - Dobroiesti. Pentru mai multe detalii, sunati la nr de telefon intre orele 9.00 - 17.00, sau CV pe mail. ☎0748.044.138/ 0741.141.130

1155. **Mecanic,** angajam mecanic cu sau fara experienta pentru punctul de lucru din comuna Domnesti; ☎0723.567.941 office@gama-admin.ro

1156. **Mecanic,** ajutor mecanic Angajam mecanic/ajutor mecanic in domeniul stivuitoarelor in bragadiru. Studii medii tehniceCunostinte in domeniile: hidraulica, mecanica.Experienta anterioara reprezinta un avantaj **3.500 L;** ☎0784.293.112 vanzari@mecanovalmar.ro

1157. **Mecanic,** ajutor mecanic, electromecanic pentru utilaje de ridicat (stivuitoare, transpaleti).SC Mecano Valmar SRL; **4.000 L;** ☎0784.293.112 vanzari@mecanovalmar.ro

1158. **Mecanic,** electrician si tinichigiu camioane Angajam mecanic, ajutor mecanic, electrician si tinichigiu camioane si utilaje. Salariu atractiv, masa asigurata si bonusuri de performanta. ☎0726.961.229 nicoleta.cozorici@unimog-service.ro

1159. **Mecanic,** electromecanic service ascensoare in vederea extinderii activitatii, cautam tehnicieni pentru departamentul de mentenanta, service, reparatii, deranjamente ascensoare, firma de top, din Bucuresti. ☎0730.560.174 office@ibv.com.ro

1160. **Mecanic,** preg-vopsitor, tinichigiu, electrician angajam pentru cel mai important dealer auto din Romania, locatie Bucuresti: mecanic auto, pregatitor vopsitor auto, tinichigiu auto, electrician auto. Informatii la numarul de telefon afisat; ☎0799.645.511 office@hrgold.ro

1161. **Mecanici** auto pentru atelier specializat in curataurea filtrelor de particule, activitatea se bazeaza in special pe demotare/ montare filtre si catalizatoare. Salariu motivant + bonusuri de performanta ☎0743.362.046 prodpfromania@gmail.com

1162. **Mecanici** auto pentru marirea echipei de mecanica din reprezentanta auto Meridian sector 1, dealer Dacia Renault. Contract pe durata nedeterminata, conditii bune de lucru, vestiar si sala de mese. Salariu + prime ☎0740.316.085

1163. **Mecanici** auto Urgent. Angajam mecanici auto cu experienta. Salariu negociabil. B-dul Energeticienilor nr. 80 sector 3. **1.500 L;** ☎0722.237.040

1164. **Mecanici** auto cu experienta oferim cazare, salarizare 2.000-4.000, Bucuresti sector 3 ☎0726.215.246 autototal.complet@gmail.com

1165. **Mecanici** auto. Service auto zona Aparatorii Patriei angajam mecanici auto cu experienta, program de lucru de luni pana vineri, carte de munca, salariu motivant. Detalii la tel. Rugam seriozitate; ☎0723.375.108/ 0723.160.542 office.rafspeedservice@gmail.com

1166. **Mecanici reparatii auto - utilaje de constructii, soferi categ. C, C+E, excavatoristi, buldoexcavatoristi si automacaragii pentru societate constructii; ☎0742.260.868/ 0744.696.213**

1167. **Mecanici si operatori utilaje terasiere (buldozer, excavator) cu atgestat si soferi camion in localitatea Vidra, Ilfov. Salariu fix+ tichete de masa+ bonusuri. Transport/ cazare asigurate; ☎0735.312.921**

1168. **Medic** generalist, asistent medical experienta minim 2 ani pentru serviciul de medicina muncii, rog seriozitate. Pentru asistent medical obligatoriu permis cat.B; Salariu: negociabil in cadrul interviului; ☎0737.800.966 crismedfamily4@gmail.com

1169. **Medic** specialist pediatrie, Clinica Medicala Q Med, zona Brancoveanu cautam medic specialist pediatrie. Asiguram portofoliu, asistenta, program 6 ore/ zi (luni-vineri). Experienta. ☎0754.547.162 contracte.qmed@gmail.com

1170. **Medic** veterinar cunostinte HACCP, legislatie, PC (Word, Excel, etc) industrie alimentara sectia transare industriala, salariu atractiv. Relatii intre orele 10.00-16.00. ☎0769.961.624

1171. **Menajera** angajam menajera 4 ore pe zi de luni pana vineri zona Floreasca pentru un apartament, salariu 1100-1200 lei. **1.200 L;** ☎0772.276.051

1172. **Menajera** Angajam menajera in cadrul unei cunoscute companii de produse cosmetice, din Bucuresti. Program lucru: L-V in 2 schimburi. Locatie: Bibescu Voda. Experienta nu este necesara. **1.570 L;** ☎0799.762.360 Job@personnel.com.ro

1173. **Menajera** angajam menajera in zona Calea Calarasi pentru un apartament cu 4 camere, program de 6 ore, salariu 1500-1800 lei. **1.800 L;** ☎0771.223.860

1174. **Menajera** angajam menajera in zona Calea Calarasilor pentru un apartament cu 4 camere, dorim ca menajera sa si gateasca, program de luni pana vineri 6 ore. Salariu 1500-1800 lei. **1.800 L;** ☎0771.223.860

1175. **Menajera** angajam menajera pentru o vila in zona Aviatorilor, dorim o doamna cu experienta, nefumatoare si cu varsta pana in 45 de ani, program de luni pana vineri 8 ore. Salariu 2000-2500 lei. **2.500 L;** ☎0772.276.051

1176. **Menajera** angajez menajera cu experienta si serioasa pentru casa la curte in sectorul 3, zona Trapezului, programul este de 8 ore de la 9 la 17 cu salariu de 2000 ron 5 zile pe saptamana, curatenie si calcat, ☎0722.219.204 olo_adriana@yahoo.com

1177. **Menajera** care sa si gateasca pentru un apartament de 4 camere in zona Calea Calarasi, program de luni pana vineri 6 ore. Salariu 1500-1800 Lei **1.800 L;** ☎0771.223.860

1178. **Menajera** Clinica stomatologica, sector 2, angajam menajera full-time. Program: de luni pana sambata 6:00-15:00. Dorim colaborare pe termen lung. Va rugam sa ne contactati in intervalul orar 09:00 - 16:00. ☎0721.224.533 sales@sinergis-bc.eu

1179. **Menajera** familie formata din 2 persoane angajez menajera pt menaj usor, 6 ore pe zi, 5 zile pe saptamana.weekend liber. 2500 net, contract de munca platit si C.a.s. **2.500 L;**

1180. **Menajera** in 2 studiouri in Bucuresti (zona Timpuri Noi-Tineretului). Program de 8 ore pe zi ,6 zile pe saptamana, salariu incepand de la 2000 lei. **2.000 L;** ☎0749.171.040 mariabarosi3@gmail.com

1181. **Menajera** in cadrul unei importante companii din Bucuresti. Locatie: sector 3, zona Piata Victoriei. Program: I-v in 2 schimburi. Experienta necesara de minim 3 luni in spatiul de birouri. **1.750 L;** ☎0799.762.360 Job@personnel.com.ro

1182. **Menajera** in Popesti Leordeni, incinta Danubiana, salariu 1.700 Lei, program L-V: 8:00-17:00, contract de munca ☎0736.222.999

1183. **Menajera** nefumatoare pentru o vila in zona Aviatorilor, programul este de luni pana vineri 8 ore. Salariu 2000-2500 Lei **2.500 L;** ☎0770.511.079

1184. **Menajera** pentru cladire de birouri situata in Splaiul Unirii, Bucuresti. Program de lucru de luni pana vineri, zi/ noapte, norma intreaga ☎0750.067.803 sdobra@rivergate.ro

1185. **Menajera pentru locuinta in zona Cosmopolis. CV la email. Informatii la tel. ☎0748.880.824 alina@spotvisionelectric.ro**

Adu-ţi la noi pasiunea şi dorinţa de a reuşi, iar noi îţi vom arăta o lume a oportunităţilor.
JW Marriott Bucharest Grand Hotel are următoarele poziţii disponibile: Marriott INTERNATIONAL

OSPĂTAR sau AJUTOR OSPĂTAR (restaurant şi cafenea)
Cunoştinţe minime de limba engleză;
Persoană energică, comunicativă şi cu iniţiativă.

BARMAN sau AJUTOR BARMAN
Cunoştinţe minime de limba engleză;
Persoană dinamică cu spirit de echipă;
Experienţă minimă în prepararea băuturilor (cocktailuri, cafele).

BUCĂTAR sau AJUTOR BUCĂTAR
Cunoştinţe de bucătărie sau diplomă de bucătar;
Cunoştinţe despre igiena alimentară;
Persoană organizată şi pasionată de bucătărie.

SPĂLĂTOR VASE
Persoană energică, flexibilă, motivată;
Flexibilitatea în ceea ce priveşte programul în ture (AM, PM şi noapte).

Vei găsi la noi:
- o echipă care te va ajuta pas cu pas;
- contract de muncă pe perioadă nedeterminată;
- flexibilitate în program (program în ture);
- condiţii de muncă excepţionale;
- posibilităţi de promovare;
- bonuri de masă;
- servicii medicale gratuite.

MARRIOTT.COM/CAREERS
Persoanele interesate sunt invitate să sune la numărul 021 403 19 94 pentru mai multe detalii.
MARRIOTT.COM/CAREERS FIND YOUR WORLD℠

ANGAJĂM zona IANCULUI
- MANIPULANT MARFĂ
- MAGAZIONER
- BUCĂTAR
- AJUTOR BUCĂTAR
- SPĂLĂTOR VASE
Rugăm seriozitate!
Salariu atractiv + bonusuri
0731.317.381 0735.213.403
bocan.vasilica@gmail.com

ANGAJĂM TÂMPLARI
MANUALI - MONTATORI
UŞI, FERESTRE,
SCĂRI DIN LEMN
Tel: 0722.351.441

LOCURI DE MUNCĂ

• SALON DE INFRUMUSETARE BUCURESTI ANGAJEAZA DOAMNA PENTRU CURATENIE, ZONA OBOR. SALARIU 1.800 LEI/15 ZILE. 0724.133.585

• SALON DE INFRUMUSETARE ANGAJEAZA DOAMNA PENTRU CURATENIE, ZONA DOROBANTI. SALARIU 1.800 LEI/15 ZILE. 0751.251.411

• SALON DE INFRUMUSETARE ANGAJEAZA DOAMNA PENTRU CURATENIE, ZONA DRUMUL TABEREI. SALARIU 1.800 LEI/15 ZILE. 0720.495.152

1186. **Menajera** studio videochat situat central, zona Unirii, angajeaza menajera 4 ore/ zi, 3 zile/ saptamana (40lt/ luna), pentru curatenie si calcat. Vila moderna amenajata recent, **800 L;** ☎0754.026.828

1187. **Menajera** apartamente regim hotelier Bucuresti curatenie apartamente in regim hotelier + calcat lenjerii. Program 9-17. Salariu 2.300 ron in mana + 50 ron/zi ocazional 2 weekenduri/luna program scurt. Abonament Ratb/ metrou si carte de munca. **2.500 L;** ☎0745.500.676

1188. **Menajera** cu experienta, angajam urgent pentru o casa cu etaj din Dorobanti, program luni marti miercuri 6 ore si joi 8 ore, salariu 2000 lei **2.000 L;** ☎0771.223.860

1189. **Menajera** in clinica privata, sector 1 Recrutam menajera cu experienta pentru clinica medicala privata. Locatie: Arcul de Triumf. Program de lucru in ture, 8 ore/zi. Programeaza un interviu sau aplica direct pe site www.profiles.ro **2.000 L;** ☎0735.179.929/ 0371.183.146 roxana.iatan@profiles.ro

1190. **Menajera** in Pipera, Jollie Ville pentru familie deosebita. Locatie: Scoala Americana, cartier rezidential. Program: 8 ore/ zi (7.30/8.00 - 15.30/16.00). Programeaza un interviu sau aplica direct pe site: www.profiles.ro **2.500 L;** ☎0735.179.929/ 0371.183.146 office@profiles.ro

1191. **Menajera** interna in Bucuresti angajam menajera pentru familii deosebite. Cazare, hrana si transport asigurate, 4-5 zile libere/luna. Salariul lunar: 2.500 - 3.000 Lei. Programari telefonic sau trimite CV si te vom contacta noi. **3.000 L;** ☎0735.179.929/ 021.223.23.59 office@profiles.ro

1192. **Menajera** interna, persoana serioasa, din Bucuresti sau provincie, pentru menaj la domiciliul din Londra al familiei, sotie si sot, sotul cu o problema de dizabilitate, 600 euro plus transport, cazare, masa. **600 €;** ☎0745.200.103 titieanu_a@yahoo.com

1193. **Menajera interna. Locatie Balotesti - Ilfov, salariu atractiv. Pentru mai multe informatii sunati la: ☎0722.223.166**

1194. **Menajera** nefumatoare, cu experienta, in Drumul Taberei de 2 ori pe saptamana pentru o casa cu etaj, oferim 150 de lei pe zi **1.200 L;** ☎0770.511.079

1195. **Menajera** part-time, 150-180 Lei/zi cu experienta, pentru familii deosebite. Program de lucru part-time, 2, 3 zile/saptamana. Oferta salariala: 150-180 lei/zi. Programeaza interviu sau aplica pe site: www.profiles.ro **2.000 L;** ☎0735.179.929/ 021.223.23.59 office@profiles.ro

1196. **Menajera** pentru casa la curte 2-3 zile saptamanal, eventula interna, chiar si cu 1-2 copii, Ilfov, 20 km de Bucuresti; ☎0729.858.706/ 0773.942.484

1197. **Menajera** pentru curatenie, particular, angajez menajera pentru curatenie si calcat rufe cu experienta la vile si varsta maxim 50 ani. Program L-V orele 9-17. Salariul lunar 2200 lei. Trimiteti sms la nr. de telefon **2.200 L;** ☎0723.179.844 vioous@yahoo.com

1198. **Menajera** personala apartament Universitate program: luni-miercuri-vineri: 12:00-17:00. Familie tanara, fara copii, 2 pisici. Carte de munca. Zona: Universitate, centru. Ocazional gatit. Persoana serioasa si cinstita ☎0745.500.676

1199. **Menajera** Poiana Tapului, societate comerciala angajeaza menajera pentru intretinerea unei vile (locuinta particulara) in cartier Poiana Tapului, localitatea Busteni, judetul Prahova. ☎0788.495.893

1200. **Menajera,** Expocenter Hotel, zona (Ziului) Casa Presei angajam menajera (spalat vase) cu contract de munca permanent, salariu atractiv, program flexibil, o zi servici, o zi libera. Urgent, **1.800 L;** ☎021.795.70.30

1201. **Menajera,** familie angajeaza in zona Titan, sector 3 ☎0726.119.278

1202. **Menajera,** camerista, Luxuryapartments SRL cu sediul in Piata Alba Iulia, cautam persoana pentru menaj pentr aparatemnte 2 camere, 3 camere, studiouri, program lucru de 11-07 pe saptamana, lu, ma, mi, joi, vin, sa, dum. ☎0737.890.235

1203. **Menajere** firma de curatenie angajam personal curatenie 8 ore sediu/ cladire birouri locatii fixe in Pipera. Salariu motivant, mediu de lucru placut, program fix, locatie fixa, carte de munca. ☎0728.900.865

1204. **Menajere** Firma de curatenie angajam personal curatenie pentru cladire/sediu birou zona Pipera, program 8 ore luni pana vineri. ☎0728.900.866

1205. **Menajere** ptr saloane intretinere corporala. Program luni-sambata 6 ore/zi salariu 1200 lei sau program 8 ore/zi luni-sambata 1500 lei. Oferim cazare gratuita daca este cazul. Zone centrale. **1.500 L;** ☎0720.057.901

1206. **Menajere** Urgent firma de curatenie angajam personal curatenie 8 ore in zona Pipera, dimineata si dupa amiaza. ☎0728.900.866

1207. **Menajere** Urgent firma de curatenie angajam personal curatenie 8 ore in zona Piaza Romania dimineata si dupa amiaza. ☎0731.400.589

1208. **Mercantizor** Angajam mercantizor, 1 post disponibil pentru magazinele Auchan Drumul Taberei + Carrefour Vulcan. ☎0733.863.333 simona.filip@ficosota.com

1209. **Merchandiseri** Cluj, ne marim echipa de merchandiseri Mandy Foods. Drept urmare cautam colegi noi in Cluj. Ce oferim noi: contract de munca pe perioada nedeterminata, salariu atractiv, ☎0742.202.508

1210. **Meseriasi** pentru finisaje interioare: gresie, faianta, marmura, granit, parchet, usi, rigips, glet si vopsea lavabila. Angajam cu carte munca, salarii atractive si cazare (apartamente inchiriate) pt cei din provincie; ☎0741.222.008 ciprianpal@yahoo.com

1211. **Meseriasi** constructii Meseriasi constructii, pardoseli si finisaje, lacatusi mecanici pentru Germania, in conditii avantajoase, oferim cazare si transport. Cerem seriozitate; ☎0723.392.370 ovidiu_cleanroomsconstruct@yahoo.com

1212. **Meseriasi** pentru constructii: rigipsari, zidari, zugravi, necalificati. Salariu motivant: 3.700-4.700 net+carte de munca. Oferim cazare; ☎0748.154.615/ 0762.548.785

1213. **Meseriasi** si echipe la izolatii blocuri, meseriasi/echipe cu experienta pentru executie izolatii cu polistiren la fatade blocuri cu 4 si 8 etaje in Bucuresti. Oferim salarii competitive in functie de experienta. Oferim cazare. ☎0787.891.063

1214. **Metropolitan** Residence angajeaza electricieni front de lucru, conditii avantajoase. CV la:, gabriela@metropolitanresidence.ro

1215. **Modelator** covrigi Angajam modelator covrigi in brutarie, patiserie situata in Piata Delfinului. ☎0722.404.622 daczo2212@yahoo.com

1216. **Modelator** covrigi, 1 zi cu 1 zi libera, salariu 2.000 Lei, program 5.30-18.00, P-ta Drumul Taberei (Moghioros) si patisera/ patiser, str. Garii de Nord salariu 3800 Lei in mana. ☎0738.437.351

1217. **Modelator** cu/fara experienta si femeie de servici angajam pentru fabrica de paine, situata in Drumul Taberei, Piata Moghioros; ☎0784.227.774

1218. **Modelatori** covrigi, zona Moghioros; ☎0738.437.351

1219. **Modele** online Hai in echipa JustYou. Bonus angajare 1800 L, salariu 5128 L+ procent. Program flexibil si locatii la alegere. Costumatii gratuite. Puncte de lucru in sectoarele 1, 2, 3, 4 si 6. Contactati-ne. **5.128 L;** ☎0745.651.791/ 0770.752.856 officejustyou@gmail.com

1220. **Modele** online hai in echipa JustYou. Bonus angajare 1800 L, salariu 5128 L+ procent. Program flexibil si locatii la alegere. Costumatii gratuite. Puncte de lucru in sectoarele 1,2,3,4 si 6. Contactati-ne non-stop; **5.128 L;** ☎0745.651.791/ 0770.752.856 officejustyou@gmail.com

1221. **Modele** online hai in echipa JustYou. Bonus angajare 1800 L, salariu 5128 L+ procent. Program flexibil si locatii la alegere. Costumatii gratuite. Puncte de lucru in sectoarele 1,2,3,4 si 6. Contactatine non-stop; **5.128 L;** ☎0745.651.791/ 0770.752.856 officejustyou@gmail.com

1222. **Modele** online Supreme Studio iti ofera castiguri intre 3.500$- 7.800$ lunar. Bonus angajare 700$. Program optional. Plati oferite zilnic, saptamanal, bilunar. Puncte de lucru: Unirii, Crangasi, Obor, Universitate, **7.800 €;** ☎0728.611.611/ 0768.515.515 supremeoffice@yahoo.com

1223. **Modele** online fete Cu un job stabil poti deveni independenta. Procent 50% salariu fix pana la 6153 lei, contract de munca si bonusuri din prima luna. Program fexibil, locate la alegere. Te asteptam la un interviu, **6.153 L;** ☎0770.752.856/ 0745.651.791 Officejustyou@gmail.com

1224. **Modele** online nonadult cu/fara experienta pentru video conferinta.Oferim castiguri garantate 1.500-7.800$ lunar. Bonus 300$ din prima zi. Program optional. Studiouri in toate sectoarele. Program L-V 08:00-20:00. **6.248 L;** ☎0767.887.888/ 0748.828.234 uinrom@gmail.com

1225. **Modele** online, esti comunicativa, Iti doresti venituri motivante si un job stabil, atunci, vino sa ne cunosti, noi te ajutam sa fii rich pe toate planurile. Job bine platit 100% procent din incasari in prima luna ☎0722.101.020 hr@richgirls-studio.ro

1226. **Modele** online, cea mai buna echipa condusa de un model de top 3 live Jasmin. Vrei sa faci parte din echipa noastra? Ai posibilitatea sa lucrezi intr-o echipa tanara si profesionista, castiguri de minim 3000 USD lunar. Te asteptam alaturi de noi chiar de maine! Comision 60% din castigurile realizate de catre tine; www.empressv-studio.ro **3.000 $;** ☎0786.400.195 office@empressv-studio.ro

1227. **Modele** online, cea mai buna echipa condusa de un model de top 3 live Jasmin. Vrei sa faci parte din echipa noastra? Ai posibilitatea sa lucrezi intr-o echipa tanara si profesionista, castiguri de minim 3000 USD lunar. Te asteptam alaturi de noi chiar de maine! Comision 60% din castigurile realizate de catre tine; www.empressv-studio.ro; ☎0786.400.195 office@empressv-studio.ro

1228. **Modele** online. Ai vrea sa castigi in fiecare zi mii de dolari? Devino acum model la Fetish World, cel mai mare studio din Romania. Lucrand la noi iti vei permite orice. Domeniu 100% legal, cazare gratuita in Bucuresti, cele mai mari castiguri la noi sunt; www.fetish-world.ro ☎0730.752.752

1229. **Modelier creatie confectii barbati si dama. Zona Baneasa, contact: ☎0745.306.624**

1230. **Modelier** sef sectie confectii, atelier confectii Colentina angajeaza modelier-mester, o persoana seriobasa cu experienta in domeniu. Salariu motivant, mediu placut de munca, utilaje noi, program 8 ore, bonuri de masa. ☎0771.752.873/ 0787.541.716

1231. **Monda** angajeaza lucrator comercial, la magazinul din Ion Mihalache nr 45 (1 Mai).Oferim salariu brut de 3000 Lei, prime de concediu, bonusuri de performanta ☎0740.308.960

1232. **Montator** AC instalatii frig, ventilatii, cu sau fara experienta. Necalificat. ☎0723.410.511 tc_instal@yahoo.com

1233. **Montator biciclete, Vitan, salariu atractiv, contract de munca; ☎0745.099.708**

1234. **Montator** de mobilier si muncitor necalificat firma serioasa, sediu central, oferim salariu atractiv, tichete de masa, diverse stimulente, nu se lucreaza sambata si duminica tel. ☎0723.393.793 loredana.pitica@lamaison.ro

1235. **Montator** fatada ventilata cu experienta dovedita si cu perioada de proba, avantaj cei care au lucrat la firme consacrate. **3.500 L;** ☎0720.988.319

1236. **Montator** lacatus GK (montator gips-carton) Angajam montator gips-carton, contract de munca, salariu atractiv, rugam seriozitate. Firma, pentru detalii, ☎0766.450.736

1237. **Montator** parchet laminat Bucuresti Parchet Shop salariu intre 2.700 si 3.300 Lei (in functie de numarul de metri montati lunar) cu contract munca. Pentru 750 metri montati lunar se incaseaza 3.000 lei. Carnetul de conducere reprezinta un avantaj **3.000 L;** ☎0784.110.410/ 0769.243.288 contact@parchet-shop.ro

1238. **Montator** tamplarie PVC cu experienta si permis conducere. Asiguram si cazare pentru cei din provincie. Salariu motivant. Zona Militari; ☎0721.410.591

1239. **Montator** tamplarie Pvc, angajam montatori tamplarie pvc salamander / aluminiu / rulouri, cu permis sau fara experienta in domeniu minim 5 ani, seriosi punctuali salariu 3000 ron + bonusuri carte de munca, program luni vineri. **3.000 L;** ☎0723.495.610 optim.profesional@gmail.com

1240. **Montator** tamplarie PVC, muncitor necalificat pt. manipular sticla si tamplarie, Bucuresti, sect. 2. Cerinte: permis cat. B; ☎0733.700.202

1241. **Montator** tamplarie PVC. Comfortex Home Design Srl angajeaza montator tamplarie PVC, rulouri exterioare din aluminium, jaluzele detinator permis auto cat.B. Zona: Calea Vitan Sector 3. Rugam seriozitate. ☎0724.444.499 aurel@jaluzele-ro.ro

1242. **Montator/confectioner** tamplarie aluminiu Bucuresti angajam montatori si confectioneri tamplarie aluminiu in Bucuresti. Oferim salariu motivant si contract de munca; ☎0752.383.238 remus@windowstyle.ro

1243. **Montatori** mobila, tamplari pal Firma productie mobilier la comanda (Bucuresti, zona Vitan) angajam tamplari PAL/ montatori mobila. Cerinte: persoane muncitoare, experienta in domeniu, disponibilitate la lucru program prelungit. Oferim: salariu fix, bonus lunar in functie de performante, tichete de masa, plata orelor suplimentare, decontare transport RATB si Metrorex. ☎0723.667.880

1244. **Montatori** mobilier pentru o firma ce monteaza mobilier pentru magazine Kaufland si Lidl. Cerinte: atestat in tamplarie/minim 6 luni experienta. Salariul este de 2350+diurna. Inf. la tel. ☎0729.699.825

1245. **Montatori** mocheta cu si fara experienta pentru mocheta, covor pvc, lvt, pardoseala flotanta. Salariul avantajos pentru detalii sunati la nr de telefon, Toni Manescu, ☎0773.779.469 profideal1@gmail.com

1246. **Montatori** tamplarie pvc calificati/necalificati firma cu 14 ani experienta in domeniu angajeaza montatori tamplarie pvc, aluminiu usi, salariu fix + bonus din montaje, permis de conducere categoria B reprezinta un avantaj;www.tamplarie.com **3.500 L;** ☎0784.355.022 george.satnoianu@tamplarie.com

1247. **Montatori** tamplarie PVC, calificat sau necalificat Firma cu 14 ani experienta in domeniu angajeaza montatori tamplarie pvc, aluminiu usi, salariu fix, bonus din montaje, permis de conducere categoria B, nu este obligatoriu, **3.500 L;** ☎0784.355.022 george.satnoianu@tamplarie.com

1248. **Montatori** tamplarie PVC, calificat sau necalificat firma cu 14 ani experienta in domeniu angajeaza montatori tamplarie pvc, aluminiu usi, salariu fix, bonus din montaje, permis de conducere categoria B, nu este obligatoriu, carte de munca; **3.500 L;** ☎0784.355.022 george.satnoianu@tamplarie.com

1249. **Montatori tamplarie PVC. SC FAR EST WINDOWS SRL angajeaza montatori tamplarie PVC cu experienta. Mai multe relatii la telefon: ☎0726.711.301**

1250. **Motostivuitorist pentru depozit Cornetu; ☎0723.815.142**

1251. **Muncitoare** necalificata Fabrica de productie dresuri de dama, angajez muncitoare necalificata ☎021.450.94.46 office@melissa.com.ro

1252. **Muncitor** Angajam muncitori calificati pentru intretinere hale depozitare. Relatii la tel. L-V 8-17:30, **1.900 L;** ☎0758.022.771 grecrombussines-group@yahoo.com

1253. **Muncitor** necalificat; ☎0738.437.351

1254. **Muncitor** (unu) sau familie muncitori pt. ingrijire gradina. Ofer cazare, seriozitate, la 16 km de Bucuresti; ☎0753.819.816

1255. **Muncitor** calificat, necalificat, tamplarie aluminiu, angajam cu contract de munca muncitori calificati sau pentru calificare in tamplarie alumniu si PVC. Experienta este apreciata, **5.000 L;** ☎021.233.31.14 office@mgroup.ro

1256. **Muncitor** constructii din Bucuresti pentru finisaje interiore, lucrari gips-carton, montaj gresie, faianta, parchet etc.; **150 L;** ☎0773.915.251 ivrelu@yahoo.com

1257. **Muncitor** cu carnet conducere Fabrica detergenti sector 3, angajam muncitor cu carnet conducere. Salarizare buna. Asiguram si cazare; ☎0722.404.983 arcalux@yahoo.com

1258. **Muncitor** necalificat pentru pentru instalatii sanitare si termice la blocuri noi din Bucuresti. Program de la 8-17 de luni pana vineri, salariu 1.800-2.200 in functie de experienta de santier). Contract de munca. **2.000 L;** ☎0725.072.201/ 0722.692.595 smginstal@yahoo.com

1259. **Muncitor** necalificat pentru santier; ☎0722.650.335

1260. **Muncitor** necalificat salariul brut 2080 Ron. Bonuri de masa, decontare abonament transport; abonament medical retea privata. Program de lucru L-V 7.30-16.00. Fabrica incaltaminte zona metrou Timpuri Noi, **2.080 L;** ☎0745.031.031

1261. **Muncitor necalificat depozit angajeaza Fabrica de steaguri din Bd. Timisoara 84, Valea Cascadelor, sector 6. Program luni -vineri, orele 8.00 -16.30. Tel. ☎0731.372.735**

1262. **Muncitor** necalificat la depozit materiale de constructii, incarcator-descarcator, salariu net, Bucuresti, sector 2, **2.000 L;** ☎0722.238.873

1263. **Muncitor** necalificat vidanja serios, punctual, disponobil la program prelungit pentru firma de vidanjare **2.500 L;** ☎0721.729.689 contact@calypsomono.ro

1264. **Muncitor** necalificat, Atelier tamplarie pal melaminat in zona Bragadiru angajaza moncitori necalificati, mediu placut de munca, salariu atractiv, cautam oameni seriosi si responsabili; ☎0786.468.800 creativomobili@gmail.com

1265. **Muncitor** necalificat, salariu motivant dupa productivitate, calitate, seriozitate. ☎0799.904.275 liftkram@yahoo.com

1266. **Muncitor** necalificat, lacatus confectii metalice, Pentru atelier confectii metalice zona Progresul, Sector 4, Jilava. Salariu 2.350 lei. ☎0723.634.288 cosmin.lioveanu@gmail.com

1267. **Muncitor** santier fatade, Firma SC Toni Trading COM SRL angajeaza muncitor santier fatade, program 10 ore/zi (07:30 - 18:00), salariu 3200 + bonuri de masa (15 ron/zi), carte de munca, locatie santier: Bucuresti. ☎0731.303.585 alexandru.sararu@TONITRADING.RO

1268. **Muncitor** sectie metalurgie Fabrica productie neferoase. Salariu de baza net 2300-2400 ron, bonuri de masa, o masa asigurata, sporuri, transport asigurat de la Costin Georgian. Se lucreaza in 3 schimburi. Locatie, zona Pantelimon **2.700 L;** ☎0745.031.031 office@mediamarket.ro

1269. **Muncitor,** amenajari interioare, muncitor pentru montaj perete sticla, mobilier, finisaje interioare, lucrari gips-carton, structuri metalice, electrice). Salariu atractiv, carte de munca. ☎0725.226.752/ 031.425.74.94 office@omifa.ro

1270. **Muncitori** angajez in Cimitir Voluntari, Ilfov; ☎0762.029.524

1271. **Muncitori** Angajez urgent muncitorii in constructii ☎0771.076.530/ 0771.041.350 marin_georgiana25@yahoo.com

1272. **Muncitori** pentru confectie si montaj rulouri exterioare sau tamplarie din aluminiu/PVC, pentru interviu va rog sa ma contactati la tel. ☎0732.557.799/ 0722.209.073 office@rulouriexterioare.eu

1273. **Muncitori** pentru depozit de blanuri in zona CET-Vest, sector 6, program luni-sambata, salariu 2500 lei/ luna. ☎0732.733.853

1274. **Muncitori** SC Fibro Metals SRL angajaza la hala industriala Mogosoaia muncitori cu carte de munca;salariu minim 3000 lei net. ☎021.224.01.17

1275. **Muncitori ambalatori, femei, barbati, zona Voluntari, Ilfov. Asigur transport Voluntari Cosereni; ☎0767.808.623**

1276. **Muncitori** calificati si necalificati pt. productie panificatie Fundeni, sect.2; ☎0762.525.001

1277. **Muncitori** calificati montaj tamplarie pvc Neotec Construct, sector 2, anagajam muncitori calificati montaj timplarie aluminiu si pvc, usi metalice. Program de lucru normal, bonus de performanta. Permis de conducere cat. B. ☎0725.433.341 neotec1construct@gmail.com

1278. **Muncitori** calificati pentru fabrica tamplarie PVC Productie si montaj, conditii avantajoase, salariu atractiv. Zona Militari, Sector 6. ☎0746.372.326

1279. **Muncitori** calificati si necalificati, cautam persoane cu experienta dar si fara experienta (pot invata alaturi de echipa noastra) in productia de mobilier. Pachet salarial atractiv ,mediu de lucru placut. Rugam seriozitate; ☎0771.735.645 mabisvb@yahoo.com

1280. **Muncitori** calificati si necalificati pentru productie panificatie, Fundeni, sect. 2; ☎0761.680.666

1281. **Muncitori** calificati si necalificati constructii pentru firma de constructii, oferim cazare, transport CIM si posibilitate de plata la zi /saptamana sau doua saptamani ☎0740.369.351

1282. **Muncitori** calificati, muncitori necalificati, Firma de constructii angajeaza muncitori calificati, muncitori necalificati; ☎0744.326.004

1283. **Muncitori** constructie, agricultura, muncitori necalificati, vulcanizare, spalatorie, asiguram cazare, contract, stabilitate, de la oras sau tara; ☎0760.194.640

1284. **Muncitori** constructii Companie din Bucuresti angajeaza muncitori calificati si necalificati in constructii. Activitatea se desfasoara pe santier. Angajare cu contract de munca, salariu atractiv, plata orelor suplimentare. ☎0758.758.800/ 0758.758.800 laura.diaconescu@coneco.ro

1285. **Muncitori** constructii dulgheri, zugravi, necalificati. Angajare doar cu contract de munca. Salariul incepand cu 3000 Lei (pentru calificati) **3.000 L;** ☎0763.641.161

1286. **Muncitori** constructii, firma constructii angajeaza rigipsar, zugravi. Salariul 150 lei pe zi plata saptamanal. Muncitori necalificati 90; ☎0799.177.699

1287. **Muncitori** constructii, SC angajeaza muncitori calificati, cu experienta in orice tip de lucrare de constructii. Asiguram cazare si transport la santier cu masini proprii **3.500 L;** ☎0744.304.636

1288. **Muncitori** constructii. Angajez muncitorl calificalt sau necalificatl (care sa mai fi lucrat pe santier). Salariu negociabil in functie de calificare. Numai cu carte de munca. **3.500 L;** ☎0772.127.414/ 0735.499.307

1289. **Muncitori** cu experienta amenajari int. si ext. gips-carton, zugraveli, parchet, placari ceramice. ☎0720.990.701 dudaucorina@yahoo.com

1290. **Muncitori** in constructii Angajam muncitori in constructii pentru placari cu termosistem complexe rezidentiale. Oferim carte de munca si salariu atractiv. Intre 120-150 ron pe zi in functie de performante. Oferim cazare. ☎0749.321.910

1291. **Muncitori** in constructii Firma constructii angajeaza cu carte de munca rigipsari si zugravi. Oferim cazare. Tel. intre orele 09.00 si 17.00, de luni pana vineri. ☎0758.815.064 mavproiect@yahoo.ro

1292. **Muncitori** in constructii Mari Vila angajeaza lacatusi, sudori, electricieni, instalatori, dulgheri, fierari, lucratori cai ferate, zidari, zugravi, muncitori necalificati. Salariu atractiv; ☎0740.401.601/ 0744.545.407

1293. **Muncitori** in constructii, muncitori calificati si necalificati in constructii, oferim cazare pt provincie. Detalii la telefon. **2.500 L;** ☎0764.181.436

1294. **Muncitori** in costructii, acoperisuri Monatatori acoperisuri: tigla metalica, tabla plana, tigla ceramica. Salariu 3100- 4500 lei. ☎0723.083.999 belea.florin@gmail.com

1295. **Muncitori** in crama, barbati la firma Zarea, program de 8 ore dimineata si conditii foarte avantajoase. Interviu luni-vineri orele 13-15 la sediul firmei bd. Bucuresti Noi nr. 176, sector 1, cu metrou statia Laminorului sau 112 ☎021.667.00.20 office@zarea.ro

1296. **Muncitori in fabrica pt Firma productie obiecte sanitare (Bucuresti, zona Ghencea) Cerinte: persoane harnice, serioase. Oferim: salariu motivant alcatuit din salariu fix si bonus lunar in functie de performante, tichete de masa, plata orelor suplimentare, decontare transport pe mijloacele de transport in comun. Se lucreaza in doua schimburi saptamanale. Nu oferim cazare; ☎0720.112.734**

1297. **Muncitori** in fabrica pt firma productie obiecte sanitare (Bucuresti, zona Ghencea) Cerinte: persoane harnice, serioase. Oferim: salariu motivant alcatuit din salariu fix si bonus lunar in functie de performante, tichete de masa, plata orelor suplimentare, decontare transport pe mijloacele de transport in comun. Se lucreaza in doua schimburi saptamanale. Nu oferim cazare; ☎0720.112.734

1298. **Muncitori** in fabrica pt firma productie obiecte sanitare (Bucuresti, zona Ghencea) Cerinte: persoane harnice, serioase. Oferim: salariu motivant alcatuit din salariu fix si bonus lunar in functie de performante, tichete de masa, plata orelor suplimentare, decontare transport pe mijloacele de transport in comun. Se lucreaza in doua schimburi saptamanale. Nu oferim cazare; ☎0720.112.734

1299. **Muncitori** in productie Angajam muncitori cu experienta in productie. Disponibilitate pentru program in schimburi.Salariu atractiv+bonuri de masa. Bucuresti, sector 3. ☎021.569.05.07/ 021.569.05.07 cosmin.fatu@carboplak.ro

1300. **Muncitori** montatori pereti cortina cu experienta, angajez cu contract de munca, activitatea se desfasoara pe santiere. Salariul lunar oferit este de 3400 lei. Se cere seriozitate. **3.400 L;** ☎0734.204.248

1301. **Muncitori** necalificati angajam in domeniul tamplariei din lemn. Loc de munca in Bucuresti sector 3, relatii la telefon, ☎0725.200.202

1302. **Muncitori** necalificati barbati seriosi, pentru sortare deseuri in localitatea Sindrilita, Ilfov. La cerere putem oferi si cazare. Salariu net 2200 pe luna + 2 mese/zi. **2.200 L;** ☎0725.333.503

Autoritatea Nationala Fitosanitara cu sediul in orasul Voluntari, Bd. Voluntari nr. 11, jud. Ilfov, organizeaza concurs de recrutare pentru ocuparea urmatoarelor posturi vacante: **Consilier principal din cadrul Compartimentului Relatii Publice si Internationale**.

Cerinte pentru ocuparea postului:

-studii universitare de licenta absolvite cu diploma, respectiv studii superioare de lunga durata absolvite cu diploma de licenta sau echivalenta si vechime in specialitatea studiilor de cel putin 5 ani.;

-engleza nivel mediu- dovedita cu documente care sa ateste detinerea competentelor lingvistice.

Consilier superior din cadrul Serviciului financiar contabilitate, patrimoniu si achizitii publice.

Cerinte pentru ocuparea postului:

- studii universitare de licenta absolvite cu diploma, respectiv studii superioare de lunga durata absolvite cu diploma de licenta sau echivalenta in domeniul stiinte economice si vechime in specialitatea studiilor de cel putin 7 ani.

Concursul se va desfasura la sediul Autoritatii Nationale Fitosanitare, proba scrisa pe data de 26.03.2019, ora 10.00.

Dosarele de inscriere la concurs se vor depune in termen de 20 de zile de la publicarea anuntului in Monitorul Oficial al Romaniei, Partea a III-a si trebuie sa contina in mod obligatoriu documentele prevazute la art. 49 din HG nr. 611/2008, actualizata.

Relatii suplimentare se pot obtine de la sediul Autoritatii Nationale Fitosanitare si la tel: 021/270.32.54

Simigeria **LUCA**

angajează

RESPONSABIL UNITATE

Oferim salariu motivant începând cu 2.400 LEI, sistem de bonusare şi un mediu de lucru plăcut.

Aşteptăm persoane ambiţioase şi cu simţul responsabilităţii.

Informaţii la nr de telefon:

0724.630.475; 0744.783.217

1303. **Muncitori** necalificati Ferma de porci in Popesti Leordeni angajeaza muncitori necalificati. Se asigura cazare si 2 mese pe zi. Relatii de luni pana vineri intre orele 8 - 16 la telefon 0758.106.619 **1.263 L;** ☎0758.106.619 nutriprod2005@gmail.com

1304. **Muncitori** necalificati in constructii, acceptam si muncitori din provincie. Pentru detalii sunati: ☎0740.903.257/ 0762.655.029

1305. **Muncitori** necalificati in vederea pregatirii pentru meseria de macelar - transator. Oferim cazare si masa gratuita. Asteptam provincia. Firma isi desfasoara activitatea in Bucuresti. Salarii atractive. Relatii între 10-16; ☎0769.961.624

1306. **Muncitori** necalificati pentru constructii, necalificati 80 lei/ zi. Plata la 2 saptamani, zona Fundeni; ☎0762.476.804

1307. **Muncitori** necalificati pentru depozit legume in zona Jilava. Posibilitate cazare pentru persoanele din provincie. Salariu atractiv. ☎0734.025.012

1308. **Muncitori** necalificati pentru fabrica de saltele, zona metrou Republica; ☎0720.333.127

1309. **Muncitori** necalificati pentru productie si montaj garduri din beton pentru provincie asiguram cazare punct de lucru: Bragadiru Ilfov, ☎0730.712.603 fabricadegarduri@yahoo.ro

1310. **Muncitori** necalificati permisul cat B este un avantaj, pentru lucru in atelier confectie rulouri sau montaj; ☎0732.557.799/ 0722.209.073 office@rulouriexterioare.eu

1311. **Muncitori** necalificati Bucuresti Sc Pro Fortuna Construct SRL angajeaza muncitor necalificat, locatia Bucuresti, oferim cazare in limita disponibilului. Salariu f atractiv (2000 lei/luna) + bonusuri. **2.000 L;** ☎0767.834.158

1312. **Muncitori** necalificati Bucuresti Sc Pro Fortuna Construct SRL angajeaza muncitor necalificat, locatia Bucuresti, oferim cazare in limita disponibilului. Salariu f atractiv (2000 lei/luna) + bonusuri. **2.000 L;** ☎0728.110.082

1313. **Muncitori necalificati pentru depozit pentru societate constructii; ☎0744.759.873**

1314. **Muncitori necalificati pentru instalare cablu aerian si subteran. Telefon: ☎021.222.08.83**

1315. **Muncitori** necalificati productie mase plastice Companie productie mase plastice angajam: muncitori necalificati pt postul de ambalator manual, muncitori necalificati pt postul de manipulant marfa. Zona Pantelimon, Ilfov, asiguram transport, ☎0725.566.764 bestpack.ro@gmail.com

1316. **Muncitori** necalificati productie/ ambalare Ral Color Branesti IF, productie vopsele angajeaza muncitori necalificati, ambalatori, (fete, baieti). Program 8 ore zi, un schimb L-V, 1.600 Lei, tichete, decontare transport, ore suplimentare platite. **1.600 L;** ☎0722.319.125 manager@ralcolor.ro

1317. **Muncitori necalificati si calificati in meseriile: lacatus confectii metalice, tamplarie PVC, Pal melaminat, sudor electric; ☎0723.387.341**

1318. **Muncitori** necalificati si calificati, sudori, electricieni, instalatori, frigotehnisti pentru firma de instalatii sanitare din 1994 ☎0729.200.822 office@movicontruct.ro

1319. **Muncitori necalificati si soferi Baurom Construct SRL angajeaza pentru depozitul din Chitila, Str. Oxigenului, Nr. 2, Ilfov muncitori necalificati si soferi (conducatori auto profesionisti cu experienta). ☎0744.692.629/ 021.361.62.23**

1320. **Muncitori** necalificati, firma de productie pungi din hartie, angajeaza femei si barbati pentru sectia de productie. Rog seriozitate ☎0758.012.886 office@angelsd.ro

1321. **Muncitori** necalificati, calificati si tehnicieni, muncitori necalificati cu experienta; ☎0722.330.905/ 0787.855.751 office@asgrup.ro

1322. **Muncitori** necalificati, lucratori depozit angajam muncitori necalificati pentru manipulare marfa, pregatire comenzi. Cerinte: seriozitate, indemnare. Beneficii oferite: 1500 lei net+dupa prima luna tichete de masa, bonusuri de performanta. **1.750 L;** ☎0726.322.261 office@nmcromania.ro

1323. **Muncitori** necalificati, tamplari pt. fabrica de mobila din zona Fundeni, sectorul 2. Program de lucru 07:00-15:30. Pauza de masa, ore suplimentare platite, salariu avantajos; ☎0722.209.503/ 0729.994.304

1324. **Muncitori** pentru fabrica productie ingrediente alimentare (condimente). Locatie: Pipera-capat linie autobuz 301. Conditii de munca avantajoase: salariu motivant+sporuri, bonuri de masa, decontare transport. Oferim cazare pentru cei din provincie. Programari interviuri tel. ☎0741.106.016

1325. **Muncitori pentru rigipsari si termosistem, zona Baneasa - Pipera. S.C. constructii angajeaza cu carte de munca, salariu in functie de abilitati, de la 130-150 Lei/zi, 8 ore; ☎0739.441.064**

1326. **Muncitori,** incarcator descarcator pentru depozit de cherestea, salariu atractiv, zona Fundeni; **2.000 L;** ☎0744.363.138

1327. **Muncitori,** spalatorie, vulcanizare, constructie, agricultura, asiguram spatiu de locuit, contract de munca, pe perioada lunga, de la tara sau oras; ☎0763.156.263

1328. **Muncitori,** firma de constructii angajam Angajam muncitori necalificati si muncitori calificati numai cu experienta pentru montat gresie-faianta , rigips , santier zona Metrou Dimitrie Leonida. Rog seriozitate, salarizare pe masura. ☎0767.880.590

1329. **Muncitori,** sofer cat. B materiale constructii si sofer vitanje, Afumati-Ilfov; ☎0722.604.794

1330. **Muncitori,** sudor, sofer, maistru extruder, inginer Fabrica Europacking angajeaza muncitori necalificati (B/F), mester extruder pt. mase plastice si ajutor, ingineri, soferi. Adresa: Popesti Leordeni str Pavel Ceamur nr. 4, jud. Ilfov ☎0742.244.271

1331. **Muncitori. Firma productie obiecte sanitare (Bucuresti, zona Ghencea) angajeaza Muncitori in fabrica. Cerinte: persoane harnice, serioase. Oferim: salariu motivant alcatuit din salariu fix si bonus lunar in functie de performante, tichete de masa, plata orelor suplimentare, decontare transport pe mijloacele de transport in comun. Se lucreaza in doua schimburi saptamanale. Nu oferim cazare; ☎0720.112.734**

1332. **Muncitori.** Societate comerciala angajeaza urgent muncitori in constructii pentru functiile de instalator, zidar, zugrav. Rugam seriozitate. Bucuresti; ☎0723.634.927

1333. **Muncitorii** calificati sau necalificati Firma Arta Mobilei angajeaza ajutor circularist, circularist calificat, operator masina aplicat cant abs. ☎0763.692.398 florentinburcea@yahoo.com

1334. **Nanny** wanted we are a young family with 2 kids (newborn and a 4 year old girl). We are looking for a nanny to join our family and to assist us in taking care of our kids. Working hours: 10 am - 7:30pm. ☎0739.355.915 oanar@gowildgaming.com

1335. **Nanny** wanted we are looking for an au pair nanny to join our family

LOCURI DE MUNCĂ

SpotVision Electric & Lighting

depozit produse electrice angajează

MANIPULANŢI MĂRFURI

Relaţii la depozitul din Bucureşti, Bd. Iuliu Maniu nr. 616

CV la email: alina@spotvisionelectric.ro

Tel: 0745.968.910

1342. **nfirmiere** camin de batrani angajeaza infirmiere, femeie la curatenie si asistente medicale. Cu carte de munca, rugam seriozitate. ☎0762.077.838

1343. **Nissa** angajeaza personal cu experienta calcator interfazic, confectioner textile, lucrator finisat confectii, CTC interfazic, lucrator gestionar depozit produse finite. Oferim: loc de munca stabil, colaborare pe termen lung, intr-un mediu de lucru placut si serios, pachet salarial atractiv (bonusuri de performanta) si tichete de masa. Program de lucru: 07.00- 15.30, L-V. Locatia: Baicului- Gara Obor; ☎0731.505.782

1344. **Notariat** Bucuresti/Otopeni angajeaza operator calculator pentru tehnoredactare acte notariale, de preferat jurist, numai cu experienta notariala, CV la email; promaa2002@yahoo.com

1345. **Ofertant** birou vanzari, Afumati, Ilfov. Experienta pe un post similar minim 1 an **500 €;** ☎0783.028.002 orlando@frameworks.eo

1346. **Office** assistant angajam asistenta birou, engleza nivel conversational, bune cunostinte Office, tinuta profesionala, seriozitate. Program de l-v 08:30-17:00, s 9-13. Detalii telefonic, CV la mail; ☎0730.643.029 lia.simidreanu@gmail.com

1347. **Office** Staff The Safety Supply Company is one of the UK's leading PPE and safety equipment suppliers. We are currently in need of a FULL TIME Office Admin to join our office team ☎0746.529.704 emil@thesafetysupplycompany.co.uk

1348. **Om** de serviciu, femeie vase fara experienta Restaurant zona Dacia, Piata Romana, Stefan cel Mare, Viitorului angajeaza om la vase si curatenie. Salariu 1.600 lei in mana, contract de munca 8 h, masa si transport asigurate, program 1 zi cu 1 zi. **1.600 L;** ☎0722.893.404

1349. **Om** la vase, angajeaza restaurant select cu specific italian din Bucuresti. Oferim conditii excelente de munca, mediu placut, contract pe perioada nedeterminata, seriozitate, salariu atractiv, prime si bonusuri de performanta. ☎0733.003.003

1350. **Operatoare** amanet/exchange- salariu atractiv! operatoare amanet/exchange, cu si fara experienta. Oferim training gratuit, salariu atractiv, comisioane, tichete de masa. Cunostinte minime PC, bacalaureatul. Rog CV la adresa hr@casa-amanet.com ☎0724.035.338 hr@casa-amanet.com

1351. **Operatoare** call center dispecera, cunostinte minime PC, program - ture 12 ore, salariu atractiv. ☎0785.222.074 liontaxi@yahoo.com

1352. **Operatoare** facturare, preluare, procesare comenzi Firma de distributie ambalaje de unica folosinta angajeaza operatoare facturare/preluare/procesare comenzi ,doar cu experenta, pentru depozitul nostru din Stefanetti de Jos. Numai persoane serioase! ☎0756.109.655 vanzari@stilambalaj.ro

1353. **Operatoare** pariuri sportive Agentie partener Superbet angajeaza operatoare pariuri sportive si slot machines in locatia Voluntari. Se asigura training, salariu fix, tips, bonus, se lucreaza 15 zile pe luna. **2.000 L;** ☎0731.922.485 militaripariuri@yahoo.ro

1354. **Operator** Abkant pentru societate comerciala de profil; ☎0735.842.429

1355. **Operator** automate cafea DMD Coffee & Vending angajeaza persoane tinere si dinamice pentru postul de operator automate cafea. Cerinte: studii medii, permis categoria B, seriozitate, organizare. Pachet salarial atractiv. ☎0766.801.123 valter.babuca@dmdcoffee.ro

1356. **Operator** birou SICAP, SEAP Fabrica detergenti angajeaza operator birou pentru SICAP, SEAP facturare, comenzi, contabilitate primara, emag, promovare. CV la arcalux@yahoo.com, office@arcalux.ro- arcalux.ro ☎0722.404.983 arcalux@yahoo.com

1357. **Operator** buldoexcavator, miniexcavator, bobcat Firma de constructii angajeaza operatori pentru buldoexcavator, miniexcavator, miniincarcator tip bobcat. Salarii atractive, se asigura cazare; ☎0722.271.606/ 0723.567.941 office@gama-admin.ro

1358. **Operator** calculator Angajam persoana serioasa ca operator pe calculator. Pentru programare interviu trimiteti CV pe adresa de email, mentionand postul vizat si date de contact. ☎021.450.51.11 office@decorpress.ro

1359. **Operator** calculator asociatii de proprietari Firma Cresida Management angajam operator calculator in vederea intocmirii documentelor pentru asociatiile de proprietari (liste de plata, rapoarte, registre, etc.). **2.500 L;** ☎0727.665.157 office@cresida.ro

1360. **Operator** calculator pentru notariat notariat angajeaza operator calculator cu cunostinte solide operare pc iar experienta in domeniu constituie un avantaj. office@notariatbanuta.ro ☎0723.307.527/ 0723.519.697

1361. **Operator** Calculator si Gestionar angajam urgent pentru fabrica din localitatea Afumati, pentru detalii suplimentare tel. ☎0769.076.807 aquaqueen.aqua@gmail.com

1362. **Operator** calculator, cautam o colega organizata si dinamica cu exp. cel putin 1 an ca operator PC pentru prelucrarea fisierelor privind comenzile din productie. Program de lucru in 2 schimburi. Pachet salarial atractiv. ☎0725.206.363 adriana.negoiu@austriacard.ro

1363. **Operator** calculator, sofer profesionist, stivuitorist, muncitori necalificati angajeaza Megatprom SA - Depozit Afumati. Eventual cazare. ☎0743.002.083

1364. **Operator** calculator, Web Content Editor Part Time - Cunostinte Web Basic, HTML, CSS, WORDPRESS, engleza nivel mediu, pentru firma din Bucuresti, zona Carrefour - Colentina, sector 2. Va rugam sa trimite CV pe e-mail sau relatii la telefon. ☎0740.854.097 personal@hsl.ro.

1365. **Operator** calculator. Cerinte: studii medii, cunostinte pachet Microsoft Office, cunostinte contabilitate primara. Bucuresti, sect. 2, salariu net, **2.360 L;** ☎0733.700.202

1366. **Operator calculator. Companie in plina dezvoltare in domeniul Horeca, din Bucuresti cautam coleg pentru postul operator calculator. Cerinte: cunostinte de utilizare a unui program de gestiune, experienta minim 2 ani in contabilitate primara. Program de lucru flexibil, masa asigurata si posibilitatea de dezvoltare in cadrul grupului. CV-uri la: 2.500 L; ☎0763.788.371 teodor.ivascu@maxestate.ro**

1367. **Operator** call center Cautam persoane cu experienta in domeniul call center. Pentru mai multe detalii ne puteti contacta la numarul de telefon. Sediul se afla in Militari. Mijloace de transport metrou autobuze, ☎0729.612.670 schwartzcoockware@yahoo.com

1368. **Operator** call center in Bucuresti, indispensabil limba italiana si limba engleza la nivel avansat. Necesara experienta in call center asistenta rutiera. Salariu si program in functie de experienta. ☎0721.223.630 amministrazione@sos24europa.eu?

1369. **Operator** call center, companie internationala angajeaza persoana pentru postul de operator call center, in domeniul vanzarilor. Cautam persoane serioase, muncitoare si stabile. Experienta nu este obligatorie. Plus bonusuri. ☎0725.670.647 alecssandru1989@yahoo.com

1370. **Operator** call center, operator calculator Companie multinationala in extindere din domeniul food delivery angajeaza operator call center preluare comenzi telefonice, salariul 2100- 2300 lei, program 8 ore/zi. Relatii doar la telefon. ☎0738.665.421/ 0738.665.423

1371. **Operator** Cargo, lucrator gestionar Manipulant marfa, posta pentru terminalul Cargo. Venit net 1800 lei. Activitatea se desfasoara in Aeroportul Otopeni. ☎0372.462.014

1372. **Operator** casier amanet-exchange, cautam personal cu experienta in domeniu. Trimiteti CV+foto recenta pentru stabilirea interviului. Program in ture. ☎0787.417.619 amanetplatinum@gmail.com

1373. **Operator** CNC Angajam pentru clientul nostru din Rasnov Brasov Operator CNC cu program de Luni-Vineri 7:00-15:00, salariu 2500 net, tichete de 15 lei, plata orelor suplimentare 200%. ☎0720.534.811 ana.munteanu@personnel.com.ro

1374. **Operator** CNC Abkant pentru companie cu domeniul de activitate confectii metalice cu sediul in Rudeni, judetul Ilfov, Cunostinte de desen tehnic. Detalii la telefon sau adresa de mail. ☎0730.094.441/ 021.206.33.86 alin.it@csc-transmetal.com

1375. **Operator** CNC Freza, Milling CNC angajam operator freza comanda numerica. salariu atractiv. Zona Pantelimon, Ilfov, We hire CNC milling operator with experience. Attractive salary. Ilfov, Pantelimon Area. ☎0768.192.599

1376. **Operator** CNC stanta Finn Power pentru companie de confectii metalice cu sediul in Sat Rudeni, Jud. Ilfov. Cerinte: cunostinte desen tehnic si CNC. Pentru mai multe detalii la nr. de telefon si email ☎0730.094.441/ 0724.364.406 alin.it@csc-transmetal.com

1377. **Operator** CNC, responsabilitati: preluare comenzi, prelucrare profile din polistiren, desene tehnice in Autocad si Corel, activitati specifice productiei. Zona Hornbach/Kika Militari. L-v: 7:30-16. Salariu net 3000 lei. **3.000 L;** ☎0730.019.137 office@nmcromania.ro

1378. **Operator CNC. Firma de productie din Bucuresti, angajeaza operator CNC debitare laser. Conditii de munca si retribuire foarte bune; ☎0723.551.430/ 021.425.67.70**

1379. **Operator** confectionare cablaj etichetare, Fogliani Romania SRL distribuitor si importator de materiale electrice cauta o persoana serioasa, responsabila, cu abilitati practice pentru productie, confectionare cablaj - etichetare ☎0749.190.408/ 0749.190.402 l.parache@fogliani.it

1380. **Operator** confectioner imbracaminte SC Gironde Conf srl angajeaza personal pentru postul de operator confectioner imbracaminte, program 8 ore, bonuri de masa. Se cere minima experienta in masina de cusut. ☎0763.648.720

1381. **Operator** curatenie, pentru complex rezidential, zona piata Victoriei. Conditii bune de munca si salarizare. ☎0736.494.036

1382. **Operator** depozit companie in domeniul farmaceutic angajeaza pentru Bucuresti sectorul 4 operator in depozitul de produse finite. Rog trimiteti CV la adresa email: ru.farma@gmail.com ru.farma@gmail.com

1383. **Operator** depozit Bolintin Deal Cautam muncitori necalificati pentru depozitul cu profile din aluminiu din Bolintin Deal. **2.500 L;** ☎0756.115.183 adiaconu@cortizo.com

1384. **Operator** discutii online. Iti place sa stai in fata calculatorului? Consideri ca ai putere de convingere si rabdare? Angajam hostess! Daca esti o persoana careia îi place sa interactioneze, sa fie in centrul atentiei si totodata sa fie inconjurata de un mediu glam, ne dorim sa faci parte din echipa noastra. CV urile se trimit la adresa de email sau programeaza-ti interviul la nr de telefon: ☎0751.124.276 hello@unicornagency.ro

1385. **Operator** etichetare marfa, personal de sex feminin pentru depozitul Valrom din Militari, str. Preciziei, Nr. 38-38A, sector 6. Cerem acuitate vizuala; atentie. P: L-V; bonuri masa 15 ron/zi. Detalii la telefon ☎021.317.38.00

1386. **Operator** etichetare, depozit pt. Fox, fabrica de mezeluri. Cunostinte calculator, efort fizic, program in schimburi, perioada nedeterminăta, bonusuri, prime, masa calda gratuit. Sector 4. Contactati-ne intre orele 9-17 de L-V. **2.000 L;** ☎0726.718.768

1387. **Operator** exchange, amanet, exchange angajaza personal cu experienta in domeniu. Salariu net plus bonusuri fara targhet. Te asteptam in echipa noastra, CV + foto recenta pe email: ☎0787.417.619 amanetplatinum@gmail.com

1388. **Operator** facturare pentru depozit bauturi si alimente in sector 6. Se cere: experienta in utilizarea calculator, cunostinte contabilitate primara, lucru cu documente fiscale. Salariu incepand cu 2300 lei. ☎0732.733.846/ 0722.221.538

1389. **Operator** facturare depozit farmaceutic angajam operator facturare depozit farmaceutic, studii economice, experienta minima de 6 luni,lucru in programul WinMentor Enterprise. Sector 3. Rugam trimiteti CV la adresa hr@gotosolution.com ☎0734.010.500 hr@gotosolution.com

1390. **Operator** facturare Saga Angajam operator facturare Saga si confirmare comenzi pentru magazin online produse cosmetice, zona Giulesti, salariu 1.800 Lei net, bonuri de masa + bonusuri. Program L-V, intre 9.30-17.30. **1.800 L;** ☎0723.762.990 cosmeticsonline2011@gmail.com

1391. **Operator** facturare si director fabrica angajam urgent director fabrica (imbuteliere apa) si operator facturare in loc afumati jud Ilfov, ptr delalii tel. ☎0769.076.807 aquaqueen.aqua@gmail.com

1392. **Operator** facturare, farmacie angajeaza operator facturare, cu sau fara experienta. Oferim mediu de lucru placut, contract de munca. Relatii la telefonul afisat sau email; ☎0721.097.967 recrutari.farma@gmail.com

1393. **Operator** facturare, Constanta, pachet salarial atractiv, program de lucru fix. Informatii la nr. de telefon ☎0735.300.558 recrutare@regencycompany.ro

1394. **Operator** facturare- casier pt. societate comerciala cu sediul in Pipera. Se ofera in plus tichete de masa si decontarea transportului. Cv la email; office@rollit.ro

1395. **Operator** gestiune pentru service camioane, cu experienta. Cerinte: diploma bacalaureat , cunostinte PC, seriozitate. Oferim pachet salariu motivant si conditii bune de lucru. ☎0749.102.603 resurseumane@edparts.ro

1396. **Operator** gestiune Restaurant zona Piata Dorobanti, angajeaza persoana pentru evidenta gestiune. Cerinte: minim studii medii, de preferat economice, atentie la detalii, cunostinte Excel. Rugam cv pe mail; ☎0721.278.473 office@brodona.ro

1397. **Operator** gestiune cu atestat ISCIR, Otopeni Firma distributie produse congelate si conserve angajeaza Operator Gestiune cu atestat ISCIR- Otopeni. Salariul: 2.400 lei net + tichete masa (200 lei) + decont transport (150 lei) + prime. **2.750 L;** ☎0724.326.743 ioana.manea@ivaluehr.com

1398. **Operator** ghilotina pentru hartie (taietor) candidatul trebuie sa aiba experienta in domeniu. Descriere job: Taiere pe ghilotina electrica, spiralare, perforare, plastifiere etc. Salariu fix + ore platite + prime; ☎0746.389.069

1399. **Operator** linie productie Angajam operatori CNC. Beneficii: specializare gratuita, conditii de munca excelente, loc de munca stabil, pachet salarial atractiv (venit net incepand cu 2.000 lei). Program de lucru in schimburi. ☎0725.206.363 adriana.negoiu@austriacard.ro

1400. **Operator** magazin online jobul consta in preluarea si gestionarea comenzilor, efectuate telefonic si on-line, intocmirea documentelor necesare, intretinere site ☎0728.135.409 office@demelectronics.ro

1401. **Operator** mecanic utilaje productie - Farma realizeaza lucrari de instalare intretinere preventiva, revizii si reparatii ale echipamentelor si utilajelor de productie. Se lucreaza in 3 ture. Studii medii/calificare profil mecanic; ☎0749.409.019 recrutare@laropharm.ro

1402. **Operator** miniincarcator tip Bobcat angajez operator miniincarcator tip Bobcat cu experienta Bucuresti. ☎0769.615.333

1403. **Operator** pariuri sportive sector 5, Margeanului, oferim program flexibil de lucru, contract de munca, salariu motivant, prime de sarbatori, asiguram conditii de munca intr-o agentie liniistita si fara incidente. Rugam seriozitate. ☎0799.011.611 rèdjohnwin@yahoo.com

1404. **Operator** PC Angajam personal feminin pentru postul de operator PC; Salariu net 2500 ron; Experienta obligatorie minim 1 an; Program L-V; Locatie Chitila; pentru detalii sunati! ☎0770.334.947

1405. **Operator** pentru magazin online Angajam operator pentru magazin online, sediul fiind in localitatea Afumati. Sarcinile postului: receptionarea apelurilor telefonice de la clienti si preluarea de comenzi, solutionarea probleme **2.000 L;** ☎0742.851.911/ 0760.074.060 office.magazinuldepiese@gmail.com

1406. **Operator** personalizari tricouri pentru magazin online Zebu.ro, fara experienta, zona Prelungirea Ghencea, Cartierul Latin. Program L-V, 8:30 - 17. Mediu de lucru foarte placut, optimist si pozitiv, CV pe email **1.700 L;** ☎0799.550.555 contact@zebu.ro

1407. **Operator** polivalent Auchan Drumul Taberei aprovizioneaza rafturile cu produse si pune etichete cu preturi, scaneaza produse la Casa - nu manipuleaza mijloace de plata, program flexibilsalariu competitiv, prima vacanta, tichete ☎0374.409.880 recrutaredt@auchan.ro

1408. **Operator reach truck cu experienta si muncitori necalificati pentru firma multinationala, zona Pantelimon (Selgros); ☎021.350.72.57/ 021.350.72.58**

1409. **Operator** schimb valutar obligatoriu diploma de BAC si cunostinte minime PC. Nu este necesara experienta, oferim pregatire. Rel.: ☎0764.402.441

1410. **Operator** site si lucrator comercial angajez pentru magazin accesorii mobilier, situat in sectorul 2, zona Carrefour Colentina. Nu este necesara experienta ☎0734.770.934/ 0731.038.195 office@alldesign.ro

1411. **Operator** statie betoane. Se ofera cazare; ☎0724.256.640

1412. **Operator** utilaj CNC Angajam operator utilaj CNC/ tehnician pentru utilaj prelucrare oteluri inoxidabile sector 3. Oferim contract de munca pe perioada nedeterminata, ☎021.256.22.42/ 0738.674.418 cariere@directline.ro

1413. **Operator** vanzari - call center Rezon Media Grup. Cerinte: atitudine pozitiva, motivanta; minime cunostinte operare PC. Iti oferim: program de lucru de luni pana vineri 09- 17, pachet salarial avantajos: salariu fix (1500 lei net+300 lei tichete de masa+abonament transport), sistem de bonusuri substantiale din vanzari. Email; angajari@rezon.ro

1414. **Operator vanzari polivalent- Auchan Militari. Program full-time, 8 h/zi, contract de munca pe perioada nedeterminata. Pachet salarial atractiv si posibilitati de dezvoltare. CV-urile pot fi trimise pe adresa de e-mail sau depuse la Serviciul Clienti din incinta magazinului. Informatii pot fi obtinute la nr. tel. Te asteptam in echipa noastra; ☎0374.101.324 recrutaremi@auchan.ro**

1415. **Operator** vanzari prin telefon soc. distrib. parafarmaceutice, oras Pantelimon, angaj. operator comenzi prin telefon, facturare (oblig. cunostinte PC), contract de munca 8 ore/zi, L-V, asiguram transport personal din Bucuresti la sediu; ☎0733.777.012 office@pdgroup.ro

1416. **Operator** vanzari site IT angajam o persoana serioasa, cu abilitati in domeniul IT, cu experienta in administrarea site-urilor (introducere date si produse, bannere, promovare) in WordPress si Magento. ☎0736.344.203 office@it-sh.ro

1417. **Operator** vending sofer, pentru incarcare automate de cafea, cerinte: permis conducere, seriozitate, se ofera salariu atractiv , comision, auto. Va rog trimiteti CV-ul pe e-mail ☎0720.999.270 marina.flintoaca@nts-pay.ro

1418. **Operator,** masinist, linie productie, Parmalat Parmalat, Santal, ofera: angajare cu contract munca nedeterminat, tichete de masa 11 lei/zi, progr de lucru 8 ore/zi in 2 ture de l-v, plata orelor suplimentare, echipament, transport de la Bucur Obor. **1.800 L;** ☎0722.431.614 adina.popescu@parmalat.ro

1419. **Operatori** call center Experienta nu este necesara, sediul in zona Gara de Nord la 200 m de metrou, program 10:00-18:00 de luni pana vineri, varsta nu conteaza ci abilitatile de comunicare, salariu 1500 plus bonusuri, **1.500 L;** ☎0732.979.002 pintilie.andreea88@yahoo.com

1420. **Operatori** injectie mase plastice, personal calificat si necalificat pentru trei schimburi. **2.000 L;** ☎0765.214.577 bruo@romtatay.ro

1421. **Operatori monitorizare video la sediul din Otopeni al firmei Love for Food, program vineri,sambata si duminica,intre orele 9,30- 22,30 ,programul se mai poate stabili in functie de situatie,zone limitrofese ofera 120 lei/zi ☎0753.076.873 ptrclaudia76@gmail.com**

1422. **Operatori** PC, femei Angajam femei pentru postul de operator pc; Experienta obligatorie; Salariu net 2.500 ron; Program de lucru Luni-Vineri; Contract nedeterminat; Locatie iesire sector 6; Pentru detalii sunati! ☎0770.334.947

1423. **Operatori** productie, abatorul Peris, pentru Abatorul Peris (langa Otopeni) cautam 20 operatori productie/muncitori necalificati pentru contract de munc? pe perioada nedeterminata. Oferim un salariu de 1500 lei net/luna, tichete de masa. **1.500 L;** ☎0741.222.279 daniela.gavril@agricover.ro

1424. **Operatori.** SC Nufarul SA angajeaza operatori cu sau fara experienta pentru activitatile: Spalat- curatat textile si primire- predare comenzi si Inginer chimist pentru coordonare activitate unitate de spalatorie si curatatorie chimica obiecte textile. Cerinte: minim 10 clase, persoane responsabile, aspect fizic ingrijit, fara antecedente penale, abilitati de comuncare, de lucru cu documente si cu valori banesti, scris ligibil, abilitati tehnice. Detalii la telefon; ☎0740.111.767/ 0771.507.606 hr@nufarul.com.ro

1425. **Operatori/mecanici** utilaje terasiere (buldozer, excavator) cu atestat, soferi camion. Localitatea Vidra, Ilfov. Salariu fix+tichete de masa+bonusuri, transport/cazare asigurate; ☎0735.312.921

1426. **Ospatar** Cafenea situata in centrul orasului, in zona Ateneul Roman angajeaza ospatar. Engleza este obligatorie. Daca doresti un loc de munca intr-un loc placut si prietenos, te rugam sa ne cauti. ☎0727.722.922/ 0746.093.731 Pantazi.antonia@gmail.com

1427. **Ospatar** restaurant central angajeaza ospatar cu experienta. Se ofera salariu, bonusuri, carte de munca, se lucreaza in ture; ☎0733.500.300 office@embassy-one.ro

1428. **Ospatar** Restaurant in zona Cotroceni, Program: miercuri, joi, vineri 16-22, Sambata si duminica 10-22, salariu la timp, în mân? 1500 ron+ tips si masa. **1.500 L;** ☎0755.980.025

1429. **Ospatar** restaurant situat central, angajeaza ospatar, conditii de munca avantajoase. ☎0772.202.261/ 0772.202.261

1430. **Ospatar** Restaurantul Biutiful situat la Timpuri Noi angajeaza ospatar. Rog seriozitate. ☎0723.845.910 cristi@uanderful.ro

1431. **Ospatar** vino sa lucrezi in unul din restaurantele grupului SHC. Cautam colegi pentru pozitia de ospatar, care sa faca parte din echipa restaurantelor Stadio, Social 1, Nor, Cismigiu. ☎0731.322.472 nicoleta.deaconu@stadio.ro

1432. **Ospatar** cu experienta Centrul Vechi locatie situata in centrul vechi nr 45, Jack's Pub program flexibil, salariu motivant, aspect fizic placut, rugam seriozitate. Detalii in locatie ☎0756.110.086 Ruxandra@jackspub.ro

1433. **Ospatar** cu experienta! ospatar cu experienta, salariu motivant cu crestere anuala, tips, contract de munca. Zona Petre Ispirescu; ☎0766.301.835 raduma_90@yahoo.com

1434. **Ospatar** cu sau fara experienta pentru Wasabi Afi Cotroceni. Cautam o persoana serioasa, amabila, zambitoare, dornica de a invata lucruri noi, punctuala si politicoasa pe postul de ospatar. Pachet salarial 3.500 ron. **3.500 L;** ☎0733.673.306 ruxandra.tokyogroup.ro@gmail.com

1435. **Ospatar** full time restaurant sector 3 bd. Nicolae Grigorescu nr. 20, zona Titan. Restaurant Allegro angajeaza ospatar cu experienta, in Bucuresti sectorul 3, salariul se negociaza in urma interviului; ☎0744.649.177 allegrotitan@gmail.com

1436. **Ospatar sau ajutor ospatar (restaurant si cafenea) pt. JW Marriott Bucharest Grand Hotel. Cunostinte minime de limba engleza; Persoana energica, comunicativa si cu initiativa. Vei gasi la noi o echipa care te va ajuta pas cu pas; contract de munca pe perioada nedeterminata; flexibilitate in program (program in ture); conditii de munca exceptionale; posibilitati de promovare; bonuri de masa; servicii medicale gratuite. ☎021.403.19.94**

1437. **Ospatar** si picol pentru restaurant ultracentral, situat in zona Unirii.Cei interesati sunt rugati sa ne contacteze telefonic la numarul de telefon ☎0786.223.663

1438. **Ospatar,** Expocenter Hotel - 4 stele - zona Casa Presei/Iului, contract de munca, ture 1zi cu 1 zi sau 8 ore, experienta minima, engleza, seriozitate. Urgent, **2.200 L;** ☎021.795.70.30

1439. **Ospatar,** restaurant Bolta Rece, sector 1, angajeaza ospatar, experienta minim 5 ani, contract de munca, tips zilnic. Relatii la: ☎0722.527.077 boltarece@gmail.com

1440. **Ospatar,** restaurantele Rawdia (www.rawdia.ro) isi cauta coechipieri pentru postul de ospatar pentru restaurantul din bucuresti; persoane cu dorinta de a invata si evolua in acest mediu, a acumula noi informatii ☎0765.556.444 jad.alame@rawdia.ro

1441. **Ospatar,** Casa Jienilor Restaurant Casa Jienilor angajeaza ajutor ospatar. ☎0735.994.994

1442. **Ospatar,** ospatarita Restaurant-pizzerie situat in sector 2, zona lancului, angajam ospatari sau ospatarite cu experienta. Relatii suplimentare la telefon. ☎0722.718.831 comercial.cuptorulculemne@gmail.com

1443. **Ospatar,** ospatarita fara experienta Restaurantul Stadio din Piata Universitatii angajeaza tineri. Program flexibil, mediu de lucru placut, salariu motivant, posibilitati de dezvoltare, ☎0731.322.472 resurse.umane@stadio.ro

1444. **Ospatar,** ospatarita, Luna Cafe & Bistro angajeaza ospatari, program doua zile cu doua zile libere, salariu negociabil de la 1600 Lei. Evenimente in fiecare weekend. Adresa: str. **Viito**rului 32, sector 2 **1.600 L;** ☎0771.609.431 info@cafeluna.ro

1445. **Ospatar,** ospatarita, restaurant El Pato, situat in zona centrala angajeaza ospatar, fata sau baiat cu experienta, cunoscatori ai limbii engleze. Suntem interesati de persoane tinere, dornice sa lucreze in echipa; ☎0724.226.479 restaurant@elpato.ro

1446. **Ospatar,** piccolo, ajutor barman Ne marim echipa. Cautam ospatar, piccolo, ajutor barman pentru restaurant in centrul istoric (zona Unirii). Sunati intre orele 12.00-15.00, la nr de tel. ☎0735.861.683/ 0735.861.682/ 0735.861.681

1447. **Ospatar.** Societate comerciala angajeaza ospatar in Sos. Colentina; ☎0730.874.722

1448. **Ospatar/ospatarita** Restaurant romanesc si internat., Program 2 zile cu 2, orele 09:30-02:00, mancare asigurata, carte de munca, concediu conform cartii de munca, organizam si mese festive, tips individual, salariu fix. **1.400 L;** ☎0722.240.930 Clubart9@gmail.com

1449. **Ospatar/ospatarita** si bucatareasa angajam ospatar/ospatarita cu sau fara experienta si bucatareasa cu experienta in bucataria romaneasca si internationala. Se ofera contract de munca full time. ☎0765.486.852/ 0722.171.384 event.caffedamask@yahoo.com

1450. **Ospatari** Cautam persoane dispuse sa se alature echipei noastre. **1.500 L;** ☎0729.106.169/ 0764.842.717 alina@laiancu.ro

1451. **Ospatari** Cautam sa ne marim echipa si avem nevoie de ospatari cu experienta experienta. Oferim un mediu de lucru placut, colectiv tanar, bonusuri in functie de performanta, ☎0722.545.024 contact@dancinglobster.ro

1452. **Ospatari** pentru Cafe Bistro Bd. Decebal, angajam fete si baieti, persoane dinamice si serioase cu aspect fizic placut. Program lucru 2/2, oferim salariu si tips motivant. Rugam seriozitate, **1.300 L;** ☎0799.959.999/ 0724.858.990 office.ipetrica@gmail.com

1453. **Ospatari** pentru restaurant cu specific international din centul Bucurestiului ☎0741.055.359 cristina.raducu@restaurantelisabeta.ro

1454. **Ospatari** Restaurantul La Mama Delea Veche 51 angajeaza ospatari cu experienta. Programul e flexibil si vei lucra intr-o echipa tanara dar cu experienta. Cerem si oferim seriozitate; ☎0726.770.202 pirvan.ana@lamama.ro

1455. **Ospatari** / ospatarite cu limba straina si experienta probanta, angajeaza restaurant din zona Piata Dorobanti; ☎021.231.09.08/ 031.436.44.77

1456. **Ospatari,** Hotel Caro (Barbu Vacarescu 164A, sector 2) angajeaza ospatari si Shift leader Banqueting. Relatii la tel, sau CV la: ☎021.208.61.21 hr@carohotel.ro

1457. **Ospatari,** ospatarite cu experienta de lucru in restaurant libanez, talent de comunicare cu clientii, serviciu la masa la standard de restaurant de lux. Four Seasons Dorobanti. ☎0722.216.666 contact@four-seasons.ro

1458. **Ospatari,** ospatarite restaurant sector 3 angajeaza ospatari, ospatarite, salariu motivant, conditii excelente de munca, mediu de lucru destins, colectiv deosebit. Nu avem limita de varsta. ☎0744.494.099 Fivacom@yahoo.com

1459. **Ospatari,** ospatarite cu experienta pentru Boulevard Cafe Maria Rosetti. Oferim pachet salarial atractiv, tips, conditii avantajoase de munc. **1.800 L;** ☎0733.988.818 cafeblv@gmail.com

1460. **Ospatari,** ospatarite. Angajam ospatar fata sau baiat cu experienta in domeniu. Restaurant in Dorobanti cu specific mediteranean, **1.800 L;** ☎0734.349.076

1461. **Ospatari,** picoli pensiune Azugra, cazare- masa, salariu; ☎0761.089.659

1462. **Ospatari.** Vino in echipa Alioli ! pentru restaurant spaniol in zona P-ta Romana, urgent. Salariu atractiv negociabil, transport, program 2 cu 2, tips zilnic. Va rugam sa ne contactati intre 12:00-20:00; ☎0733.304.950 office@alioli.ro

1463. **Ospatari/te** pentru noul restaurant Cismigiu Vino sa lucram impreuna intr-o cladire emblematica a Bucurestiului si sa oferim oaspetilor nostri o experienta de neuitat. Iti oferim un prgram flexibil, venituri peste medie si o noua experienta. ☎0731.322.472 resurse.umane@stadio.ro

1464. **Ospatarita** Esti in cautarea unui loc de munca stabil? Noi cautam o fata vesela si in acelasi timp seriooasa in ceea ce priveste locul de munca. Venitul lunar atinge 3000 lei si echipa este foarte prietenoasa! **3.000 L;** ☎0728.443.300

1465. **Ospatarita** taxi decontat, bauturi asigurate, punct de lucru: Calea Victoriei nr. 20, sector 3, ☎0735.870.212 georrge.ionita@gmail.com

1466. **Ospatarita** taxi decontat, mese asigurate, bauturi asigurate, punct de lucru Barbu Vacarescu nr. 71, sector 2, ☎0735.870.212 georrge.ionita@gmail.com

1467. **Ospatarite Crangasi- piata, Restaurantul La Nasu, angajeaza ospatarite. ☎0728.984.754**

1468. **Ospatarite** Restaurant situat în zona piata lancului langa sediul PROTV. Angajeaza ospatarite cu experienta program 2 cu 2 carte de munca, salariu incepand de la 1700. ☎0733.282.557 Amanethb@gmail.com

1469. **Ospatarite,** ospatari, barmani, picoli ospatarite, cu sau fara experienta,ospatari barmani, picoli, vorbitori de limba engleza-nivel conversational. veniti la receptia Palace Casino, situat in Calea Victoriei 133 sau sunati la: ☎0723.482.840

1470. **Ospatorite,** ospatari Angajam ospatarite/ ospatari pentru restaurantul coreean DAMI, localizat la Bv. Ficusului, nr. 44a, Sector 1, Bucuresti. Punct de reper : Cladirea INAV, Romaero ☎0756.022.601/ 0742.161.495 kimmihairo@gmail.com

1471. **Patiser** pentru laborator propriu patiserie cofetarie in zona Cora Pantelimon (Comuna Dobroesti), cu carte de munca, conditii avantajoase de munca, salariu negociabil la angajare ☎0729.964.457/ 021.255.59.61 cofetaria_anira@yahoo.com

1472. **Patiser** / patiseara casiera / vanzatoare angajez patiser patisera casiera vanzatoare sector 5 conditii excelente program salariu avantajoase. ☎0768.130.133

1473. **Patiser** cu experienta Patiserie centrala, Universitate, angajeaza patiser cu experienta. Condi?ii avantajoase. **3.500 L;** ☎0741.972.442 alina_marcu2001@yahoo.com

1474. **Patiser** cu experienta pentru patiseria Pierre situata in zona 1 Mai. Ofer salariu 3009 Lei si program flexibil ☎0721.230.101/ 0721.230.111

1475. **Patiser** si cofetar angajam patiser si cofetar pentru restaurant 4 stele. ☎0745.581.506 office@hoteldiesel.ro

1476. **Patiser,** fast food, Patiserie, fast food situata in sectorul 2 angajeaza: vanzatoare, patiser, modelator covrigi, shaormar cu experienta, bucatar fast food. Se ofera contract de munca si salariu atractiv. ☎0734.046.120/ 0722.848.630

1477. **Patiser,** patisera cu experienta, programul este de 1 zi cu 1 zi de la 5.30 la 17:00. Locatia este la Stefan Cel Mare (exact la gura de metrou). Salariul este de 2300 Ron net si 200 Ron bonuri de masa **2.500 L;** ☎0761.116.622

1478. **Patiser-cofetar** angajez patiser-cofetar, in zona Panduri, mai multe detalii la telefon; ☎0744.322.434 Irinaflorica@yahoo.com

1479. **Patisera** zona Stefan cel Mare, suntem in cautarea unei patisere talentate pentru a se alatura echipei noastre. Placintrie zona Stefan cel Mare. Program 2 cu 2 zile de la 6.00-19.00.Experienta: min. 2 ani. Detalii tel. **2.500 L;** ☎0755.856.176 diana.urecheanu@gmail.com

1480. **Paza** Angajam agenti paza obiective in Bucuresti, rog seriozitate, salariu atractiv. Relatii de luni-vineri orele 11-16.30; ☎0727.761.858 dolul_roxi@yahoo.com

1481. **Paznic** cu atestat. Oferim masa gratuita. Firma isi desfasoara actvitatea in Bucuresti. Relatii intre 10.00- 16.00. ☎0769.961.624

1482. **Paznic** de zi societate de constructii angajeaza paznic cu atestat, doar pentru tura de zi, supraveghere santier, toate detaliile se discuta la interviu, sector 5; ☎0753.112.729 simona@imogroup.ro

1483. **Paznici balta peste, iluminata in totalitate, 20 km Bucuresti. Asigura transport Colentina dubita si cazare modesta; ☎0766.099.400**

1484. **Pensionari** cu carnet Fabrica detergenti angajam pensionar cu carnet. Asiguram si cazare, conditii avantajoase de munca, CV la email, www.arcalux.ro; ☎0722.404.983 arcalux@yahoo.com

1485. **Persoana pentru curatenie bloc angajeaza Asociatie de Proprietari sector 6; ☎0722.301.299**

1486. **Persoana** curatenie imobil birouri Societate comerciala angajeaza persoana pentru curatenie in imobil de birouri. Program 8h in doua schimburi. Salariu minim, spor vechime plus bonuri de masa. Zona Barbu Vacarescu. ☎0744.318.353 sorincazan1@yahoo.com

1487. **Persoana** de serviciu sectie acumulatori auto, Spala sectia si canalele colectoare. Asigura curatenie in sectie si in curte. Alte activitati ce privesc activitatea de productie. Program de lucru L-V 08.00-16.00. Salariu net 1800 Ron. **1.800 L;** ☎0745.031.031

1488. **Persoana** deficienta auz sau vorbire Atelier confectii textile angajam o persoana cu deficiente auz/vorbire, centralpiata UniriiColectiv foarte placut, program 6-8 h/zi.In prezent mai lucreaza 2 pers cu deficiente de vorbire. ☎0726.221.274 office@annebebe.ro

1489. **Persoana** energica, comunicativa pentru un post de call center/, programul este in ture, salariul porneste de la 1.800 Lei net. Se ofera transport la plecare. **1.800 L;** ☎0729.106.169/ 0767.282.820 alina@laiancu.ro

1490.

LOCURI DE MUNCĂ

1494. **Persoana.** Atelier de croitorie zona Voluntari angajam personal pentru accesorizat rochii de seara- mireasa (lucru manual, cusut si lipit diverse accesorii). Program: L-V 8.30- 20.00, salariu **2.000 L;** ☎0728.228.642

1495. **Persoane** calificate cu experienta in productie si montaj tamplarie PVC si aluminiu; ☎0723.270.813

1496. **Personal** baza sportiva Sud Arena situata in sos. Vitan-Barzesti 5-7 angajeaza personal fara experienta. Salariu 1.500 lei program 8 h/zi; **1.500 L;** ☎0737.337.037 office@sudarena.ro

1497. **Personal** Beauty salon cu vad in sect 3 pe Theodor Pallady si vechime 9 ani angajeaza manichiurista (mani pedi semi, clasic, gel) coafeza si ucenica coafor, conditii deosebite! Rugam si oferim seriozitate! ☎0722.132.892/ 0761.926.357 simona.zuza@yahoo.com

1498. **Personal** Casa Funerara Colosseum angajeaza personal pentru magazin ☎0722.266.143

1499. **Personal** Firma de curatenie angajam agenti curatenie in Ploiesti Vest Park, 7:00-15:00 sau 15:00-23:00 Transport gratuit din Ploiesti Vest Park. ☎0728.854.897/ 0729.900.930

1500. **Personal** Hesper SA Bucuresti angajeaza: Inginer mecanic; Inginer metalurg (experienta in tratamente termice); Inginer chimist; Strungari, rectificatori, frezori, lacatusi, operatori CNC; Sculer matrite; Mecanic masini utilaj; Muncitori necalificati ; Electrician; Femeie de serviciu; Liftier; ☎0758.048.316/ 021.335.10.50 hesper.hr@gmail.com

1501. **Personal** pentru restaurant Camizo, sector 3, angajeaza, sofer livrari-salariu atractiv, comision la livrare cu masina firmei sau proprie, ospatarita cu experienta, program 2 cu 2, asiguram transportul; ☎0723.970.946 office@camizo.ro

1502. **Personal** Restaurant La Brasserie du Parc, situat in Parc Herastrau, angajeaza ospatar cu experienta. Relatii la tel. sau CV pe e-mail. ☎0376.203.061 office@labrasserie.ro

1503. **Personal** Trattoria Angoli angajeaza ospatari/ospatarite, barmani si personal pentru vanzare de snacksuri, inghetata la casutele din Oraselul Copiilor. Salariu atractiv. ☎0739.510.811 office@trattoriaangoli.ro

1504. **Personal** Vu's Beverage angajeaza bucatareasa, ajutor bucatar (fata) program 2 cu 2, tips si decontare taxi seara! ☎0760.193.614 buta.sorin47@gmail.com

1505. **Personal** amanet exchange casa de amanet angajeaza operatoare amanet si exchange cu si fara experienta, pe perioada nedeterminata. Se ofera pregatire pentru postul ocupat. Cv la adresa contact@creditareamanet.ro; contact@creditareamanet.ro

1506. **Personal** atelier confectii textile masiniste, simpla, triplock, calcat, masini speciale. Sos. Oltenitei 39-45 (complexul Geamuri Multe); ☎0722.594.982/ 0771.052.587

1507. **Personal** auxiliar bucatarie, legume, fructe firma de catering, cautam personal responsabil legume si fructe (spalat, curatat, tocat, ambalat). Program luni - vineri: 07:00 - 16:00. Salariu (in mana) 1600 lei. Firma se afla in zona Vitan. **1.600 L;**

1508. **Personal** birou pentru firma online. Cerinte: bune cunostinte de PC, Photoshop, Excel, conditii foarte bune de lucru, salariu motivant. CV la email. ☎0770.484.569 shoppcarnaval@gmail.com

1509. **Personal** birou, domeniul instalatiilor, societate autorizata ANRE recruteaza personal cu experienta in domeniul gazelor naturale. Inginer intocmire/ofertare devize lucrari contabila primara, secretara/asistent manager, salariu negociabil. **2.700 L;** ☎0761.115.116 dsf.project.retele@gmail.com

1510. **Personal** bucatarie pentru hotel 4 stele Baneasa responsabilitati: curatarea si partajarea veselei din bucatarie. Mentinerea igienei la bancul de lucru, 5 zile pe saptamana ☎0742.001.813 office@phoenicia.ro

1511. **Personal** bucatarie productie sandwich-uri producator sandwich-uri cautam colega ajutor pentru bucatarie calda/rece cu experienta. Program usor (d-j 12-20:00), mediu de lucru placut, curat, salariu atractiv. Zona Cora Pantelimon, Republica; **2.100 L;** ☎0723.291.005

1512. **Personal** bucatarie, cafenea bistro situata aproape de Piata Romana caut? personal pentru o bucatarie mica Preferabil fata. Rog seriozitate ☎0744.213.916 contabilitate@creamierbucharest.com

1513. **Personal** bucatarie, legume, spalare vase, ambalare. **1.800 L;** ☎0788.888.835

1514. **Personal** calificat pentru construtii: rigipsari, zugravi pt. societate. Salariu motivant: 3.400- 4.400 net+ carte de munca; ☎0755.435.994

1515. **Personal** calificat constructii firma de constructii angajeaza personal calificat pentru finisaje interioare (zugravi, rigipsari, faiantari), zidari, schelari si instalatori, in Bucuresti, salariu atractiv, contract de munca. ☎0745.135.602

1516. **Personal** calificat si necalificat Braseria Anemona angajeaza pentru posturile de lucrator comercial (gogosi, inghetata, floricele), ospatar, grataragiu, barman, personal curatenie ☎0761.102.436/ 0769.225.467 dragomirescuminodora@gmail.com

1517. **Personal** calificat si necalificat SC TE-MA Romania angajeaza personal pentru productie mase plastice. Colectiv tanar. Posibilitati de scolarizare si avansare in cadrul companiei. Experienta in domeniu constituie avantaj, ☎0751.080.014 productie@te-ma.ro

1518. **Personal** calificat, SC cu sediul in Voluntari angajam fierar betonist, prelucrator prin aschiere, vopsitor, zidar, instalator, electrician, sudor si lacatus mecanic. Se solicita calificare pentru fiecare pozitie ☎021.241.55.15

1519. **Personal** companie batrana, program intern angajam personal pentru companie doamna in varsta de 81 ani, in Bucuresti. Program: intern. Oferta salariala: 2500 - 3000 lei. Programari interviu telefonic sau aplica direct pe site: www.profiles.ro **3.000 L;** ☎0735.179.929/ 021.223.23.59 office@profiles.ro

1520. **Personal** cu experienta curatatorie haine spalatorie in Bucuresti, sector 1, sos. Ghe. Ionescu Sisesti (autobuz 205). Salariu corespunzator, sporuri, decontare transport, program normal ☎0725.369.626 viorel.tureac@hotmail.com

1521. **Personal** cu sau fara experienta pentru magazin Shop&Go situat in sectorul 3 Dristor. Transport asigurat tura doi in Bucuresti. Program in doua ture. Detalii suplimentare in anunt sau la telefon ☎0721.269.304 cristianmatea@gmail.com

1522. **Personal** cu sau fara experienta. Simigeria/Pizzeria Luca Bucuresti angajeaza personal cu sau fara experienta. Oferim salariu intre 1800-2000 lei plus bonuri de masa si program flexibil. Detalii la nr de tel, Iulia. ☎0723.059.813 recrutare@simigerialuca.ro

1523. **Personal** curatatoria Aqua din Baneasa prezentabil pentru primire haine. Salariu incepand cu 2.300 Lei net, cu tichete masa+sporuri, decontare transport. Trimite CV cu poza pe email. **2.300 L;** ☎0722.291.414 stoica01@gmail.com

1524. **Personal** curatatorie haine zona Titan pentru curatat si calcat. Beneficii: Salariul incepand cu 2000 Lei, tichete de masa, sporuri, decontare transport, servicii medicale in clinica Medlife. Se accepta si persoane fara experienta **2.000 L;** ☎0722.291.414

1525. **Personal** curatenie angajam in zona Aurel Vlaicu, Bucuresti. Conditii avantajoase. Informatii suplimentare la telefon. ☎0741.257.122

1526. **Personal** curatenie angajam menajera in spatii de birouri, zona Piata Unirii. Program L-V in 2 schimburi. Locatie sector 3, metrou Unirii. Experienta necesara de minim 6 luni. **1.570 L;** ☎0799.762.360 Job@personnel.com.ro

1527. **Personal** curatenie angajam pentru scari de bloc, femei si barbati. ☎0766.866.075

1528. **PERSONAL** CURATENIE ANGAJAM PERSONAL CURATENIE IN CLADIRE BIROURI SALARIU NET 1450 + 20 BONURI DE MASA, PROGRAM 8 ORE L-V ☎031.101.21.39/ 0722.763.974

1529. **Personal** curatenie angajam personal curatenie pentru brutarie, 8 ore /zi, detalii la tel, persoana de contact Crina Ionita; ☎0799.995.893 office@brotmanufactur.ro

1530. **Personal** curatenie Angajez personal pentru curatenie birouri zona Universitate, Dorobanti, Grozavesti ☎0724.386.660 office@curatenielions.ro

1531. **Personal** curatenie cabinet veterinar angajeaza personal curatenie, de preferat cu experienta intr-un cabinet veterinar sau in lucrul cu animalele. Cautam o persoana dinamica, cu conditie fizica si iubitoare de animale. ☎0752.876.893/ 031.426.34.11 greenvetcare@gmail.com

1532. **Personal** curatenie Cautam personal pentru servicii de curatenie la domiciliu, in Bucuresti. Oferim seriozitate si posibilitatea unei colaborari cu contract de munca pe termen lung. ☎0785.605.570 topmedassistance@yahoo.com

1533. **Personal** curatenie Club Sportiv, angajam personal curatenie. Sector 3.Salariu atractiv. ☎0728.303.652

1534. **Personal** curatenie firma ce ofera servicii de curatenie, angajam personal in spatii de birouri, centre comerciale, case si apartamente. Locatie Aviatorilor-salariu 1.600 lei net + 50 lei Transport, 8 ore/zi sau alte locatii. ☎0736.827.490 iordan.madalin@just-clean.ro

1535. **Personal** curatenie Firma curatenie angajam personal pentru curatenie in blocuri din Bucuresti (Dristor, Obor, Crangasi, Militari, Pantelimon, Berceni, Gara de nord, Dr. Taberei, Baneasa, Rahova); ☎0753.812.805

1536. **Personal** curatenie pentru interventii, pt. firma curatenie. Salariu motivant **2.500 L;** ☎0741.540.555

1537. **Personal curatenie pentru salon infrumusetare, salariu 1800 Ron/15 zile, zonele Dorobanti, Obor, Titan, Drumul Taberei. ☎0724.133.585**

1538. **Personal** curatenie personal curatenie pt. curatenie birouri in zona Piata Baneasa. Programul este de la 07.00 la 15.00. Rog seriozitate! **1.500 L;** ☎0769.088.600 Valentin.badea04@gmail.com

1539. **Personal** curatenie Restaurant angajeaza personal la curatenie si spalator vase mici/mari. Salariu 2000 lei. O masa asigurata. Program 9.00- 17.30. Zona Aurel Vlaicu. ☎0756.363.055 Roxana.arghiriade@qsinn.ro

1540. **Personal** curatenie bloc nou lancului Curatenie si intretinere imobil nou, carte munca, program lucru l-v 8-17.00, S 8-13.30, experienta, zona lancului, Pantelimon Cimitirul Armenesc, **1.400 L;** ☎0733.020.460 asociatiadimacristescu3b@gmail.com

1541. **Personal** curatenie bucatarii hotel de 5 stele, Info Clean angajeaza pers. curatenie instrumentar bucatarii pt. hotel de 5 stele. Contract de munca, salariu excelent, medicina muncii, bonuri masa, transport decontat, 3 schimburi optional 1.600-1.800 Lei **1.800 L;** ☎0722.611.525 info.clean@yahoo.com

1542. **Personal** curatenie cladire birouri Victoriei Building Support Services, firma specializata in intretinerea si administrarea cladirilor de birouri, angajeaza personal curatenie. Program full-time, bonuri de masa, mediu de lucru placut si dinamic ☎0752.150.677 andrei.buf@bss.ro

1543. **Personal** curatenie cladiri Sema Parc S.A angajeaza, in conditii avantajoase, ingrijitoare pentru curatenie cladiri. Locatia este in sector 6, se lucreaza 8 ore pe zi, luni-vineri, in intervalul 6.00-14.30. Rugam seriozitate! ☎021.318.91.77 hr@semaparc.ro

1544. **Personal** curatenie firma specializata personal curatenie birouri, zona Aurel Vlaicu. Program de lucru l-vi: 6.00 -10.00 +1 sambata. Salariu 900 net+bonus 150 lei celor care mai detin un loc de munca. ☎0786.461.231

1545. **Personal** curatenie firma specializata servicii profesionale de curatenie, inlocuiri concedii. Program de lucru inegal + 1 sambata. Salariu 1700 net +Tichete de masa + contravaloare abonament RATB si Metrou + bonusuri. ☎0786.461.231

1546. **Personal** curatenie locatie de evenimente angajam personal curatenie pentru locatie de evenimente in Otopeni. Oferim cazare si masa. acceptam si cupluri. disponibilitate lucru in weekend. ☎0764.504.486 cristina.dravatz@ambasador-events.ro

1547. **Personal** curatenie pentru centru comercial, sector 3; ☎0728.088.612

1548. **Personal** curatenie pentru firma de curatenie Program de 8 ore de la 9:00 la18:00, o ora pauza de masa, sambata si duminica liber, ☎0722.244.214 eugenia.scutelnicu@contesa.ro

1549. **Personal** curatenie pentru zona Drumul Taberei Agent curatenie femeie) cu experienta, pentru curatenie birouri in zona, Drumul Taberei, Afi Parc Cotrocenii. Program de lucru, Luni - Vineri / 8ore, Relatii la tel.. **1.400 L;** ☎0728.870.117/ 021.311.70.01 office@inercomserv.ro

1550. **Personal** curatenie scari Firma de curatenie cautam personal pentru curatenie la scari de bloc. ☎0727.401.622

1551. **Personal** curatenie zona Pallady, Building Support Services, firma specializata in intretinerea si administrarea cladirilor de birouri, angajeaza personal curatenie. Program 08:00 - 16:30, tichete de masa, decont transport. ☎0752.150.677 andrei.buf@bss.ro

1552. **Personal** curatenie, Bery Fitness angajeaza femeie de serviciu, (25-45 ani) in lancului si Berceni. Domiciliul in zona si experienta in domeniu constituie avantaj. Cerem si oferim seriozitate. Programari interviu; ☎0758.077.704

1553. **Personal** curatenie, Cautam personal curatenie pentru intretinerea unei gradinite in zona Hala Traian - Matei Basarb. Detalii despre noi www.copiiimontessori.ro **1.500 L;** ☎0747.402.518/ 0742.183.843 info.traian@copiiimontessori.ro

1554. **Personal** curatenie, firma de curatenie angajeaza in zona Bipenary complex rezidential. Salariu 1.700 Lei **1.700 L;** ☎0736.957.795

1555. **Personal** curatenie, program si obiectiv fix, cautam personal cu experienta in curatenie pentru angajare cu contract de munca la 8 h, program fix l-v 06:00-14:00 in zona Lacul Tei. ☎0722.306.784/ 0729.151.764

1556. **Personal** curatenie. Firma curatenie, angajeaza personal curatenie in Centrul Comercial din zona Berceni, la program de 8 h. Oferim salariu avantajos. ☎0733.607.028

1557. **Personal** de intretinere si curatenie, menajera, Magic Salon angajeaza personal de intretinere si curatenie pentru saloanele Titan si Dristor. Program de lucru in ture, tichete de masa, salariu in cont ING, 21 zile concediu; ☎0786.553.179

1558. **Personal** fabrica confectii textile Olanda, fabrica de confectii textile din Olanda angajeaza muncitori necalificati pentru impachetat, pus etichete si ambalat produse. ☎0738.665.424/ 0720.525.229

1559. **Personal** fabrica medicamente Bragadiru cautam ambalatori productie, incarcatori-descarcatori depozit. Progam in 2 schimburi. Tichete de masa oferite. Transport asigurat Piata Unirii, Bucuresti-Bragadiru. **1.260 L;** ☎0749.409.019 recrutare@laropharm.ro

1560. **Personal** facturare Firma distributie electrocasnice cu sediul in Voluntari -Ilfov angajam personal pentru facturare. Salariu motivant, mediu de lucru placut; ☎0728.135.409 office@demelectronics.ro

1561. **Personal** feminin Alege BeYou si beneficiezi de comision 80% in prima luna + bonus de angajare 300$. Este momentul sa-ti castigi independenta, ia atitudine! Suna si programeaza un interviu **5.000 L;** ☎0763.089.972/ 0730.872.297 office@beyou-studio.ro

1562. **Personal** feminin pentru prelucrare produse alimentare. Program de L-V 8-17 Si 2 sambete lucrate. Salariu 2000 Ron **2.000 L;** ☎0765.734.411 gabi_ianus@yahoo.com

1563. **Personal** feminin ce detine cunostinte IT (Microsoft Office, operator PC), limba engleza la nivel mediu, persoana responsabila cu abilitati de comunicare. Salariu motivant, atmosfera placuta in cadrul coletivului. Zona: Cora Pantelimon, vizavi de statia de metrou. Informatii la nr. tel. /email; ☎0731.308.733 papetarie.office@yahoo.com

SWAT FORCE INTERNATIONAL

angajează

AGENŢI SECURITATE

(femei/ bărbaţi)

şi SERVANT POMPIER

pentru obiective din Bucureşti şi zonele limitrofe

Asigurăm şcolarizare şi salariu

în funcţie de specificul obiectivelor

Telefon interviu:

0735.319.640

1564. **Personal** feminin in Grand Arena Mall, angajam personal pentru stand/ insula cu accesorii gsm in incinta mallului Grand Arena, sector 4. Program 10-22.00. O zi cu o zi sau 2 cu 2. Doua weekenduri libere/ luna. Salariu 1700-1800 lei; **1.700 L;** ☎0769.637.305 alinacunitchi@yahoo.com

1565. **Personal** feminin, suntem in cautare de colegi noi, producem ambalaj si eticheta diverse muraturi, de luni pana vineri 2000 Ron. Program de L-V 8-17 si 2 sambete lucrate. Soseaua Chitilei sector 1 **2.000 L;** ☎0760.011.880 gabi_ianus@yahoo.com

1566. **Personal** hala productie publicitara, muncitori necalificati din Bucuresti si Ilfov pentru hala produtie publicitara. **2.000 L;** ☎0735.225.007/ 0720.595.170 hr@reclame-autorizatii.ro

1567. **Personal igienizare navete salariul 1600 lei net+ bonuri de masa+ o masa calda Informatii la tel. ☎0732.672.654**

1568. **Personal in domeniul alimentar, Simigeria Sara & Barcuta Famous Waffles recruteaza lucratori comerciali (simgierie si realizare gofre). Locatii in AFI, Mega Mall, Auchan Pallady, Auchan Militari, Baneasa,Titan cu/ fara experienta, pregatire la locul de munca. Salariu de 1.700 lei net+300 lei tichete+decontare transport+300 lei bonus lunar. CV la: ptrclaudia76@gmail.com; www.loveforfood.ro ☎0753.076.873**

1569. **Personal** incarcare- descarcare marfa. Companie cu domeniu de activitate in fabricarea produselor parafarmaceutice, cosmetice, suplimente alimentare angajeaza incarcator-descarcator in zona Bacu, Joita. Pentru interviu se pot prezenta candidati si din Dragomiresti, Chiajna, Cioroganla, Bolintin, Sabareni, Chitila. Disponibilitatea imediata constituie un avantaj; ☎0756.717.770

1570. **Personal** la curatenie angajam personal la curatenie pt restaurant Calea Victoriei, program 8 ore/zi, de la 8.30-16.30. Salariu 1500 lei/luna ☎0743.605.039

1571. **Personal** la vase angajam urgent urgent la restaurantul Delea Noua, situat in sect 3 pe str Delea Noua, nr 32. Oferim salariu fix 1700 lei plus tipps-uri zilnice si comision la evenimente.Suna acum si ocupa locul liber. **1.700 L;** ☎0736.943.656

1572. **Personal** legatorie carte angajam personal pentru legatorie de carte. Experienta constituie un avantaj. Putem angaja si pensionari dornici de asi continua activitatea. Munca nu presupune un efort fizic foarte mare. **1.300 L;** ☎0729.075.680 ivo_print@yahoo.com

1573. **Personal** locatie noua zona Lipscani, Uniriii, angajeaza femeie la vase, program o zi cu o zi, salariu 1600 + tips, masa si transport asigurat seara la plecare. **1.600 L;** ☎0766.405.416 vasiloiu.cristina@yahoo.com

1574. **Personal** magazin alimentar cu sau fara experienta, in zona Militari Drumul Taberei ☎0765.515.582

1575. **Personal** magazin alimentar, vanzatoare magazin alimentar, in zona Eroii Revolutiei, salariu motivat, **2.350 L;** ☎0722.696.583 alimentara71@yahoo.com

1576. **Personal magazin decoratiuni, zona Mihai Bravu, salariu in mana 1.800 lei + bonusuri; ☎0723.511.662**

1577. **Personal** masaj, cu o experienta de 3 ani in domeniul masajului si o clientela formata, ne dorim sa ne extindem echipa si sa oferim sansa catre un job bine platit unor fete in cautarea unui loc de munca; **3.000 €;** ☎0725.319.598/ 0725.319.598 blue.moonline@yahoo.ro

1578. **Personal** minimarket Militari Residence Nu lucreaza cu bani. Face receptie marfa, alimentare rafturi , curatenie magazin, etc.Program 9 - 17:30 L-V. Salariu 1700 lei **1.700 L;** ☎+40724290243 office@impuls-concept.ro

1579. **Personal** necalificat Angajam personal pregatire/ slefuire suprafete lemnoase MDF. Fabrica se afla la capat de linie tramvai 7, 25 si autobuz 116, 102 (intrare Jilava). Constituie avantaj experienta in pregatirea MDF-ului, **1.500 L;** ☎0723.165.515 dincoj@yahoo.com

1580. **Personal** necalificat, sortare piese auto/fabrica Angajam urgent necalificati pentru sortare piese auto in fabrica iesire Sector 6, salariu: 1.700 ron netbonuri+bonus incluse)+transport asigurat Pacii. Program: 8 ore L-V/3 schimburi. Zona: km 13. **1.700 L;** ☎0749.608.510

1581. **Personal** Nilda Food SRL, ajutor bucatar pentru punctul de lucru din Bucuresti, sector 3, studii medii, cerinte lb. engleza minim, ☎0784.759.060

1582. **Personal** oferta locuri de munca Am International, companie din domeniul industriei de publicitate, Bucuresti, Sector 1, zona Casa Presei angajeaza: electrician, sudor, lacatus confectii metalice, operator plastice. ☎0747.085.815 maria.ene@ami.ro

1583. **Personal operare PC, operator calculator. Companie in plina dezvoltare in domeniul Horeca, din Bucuresti cautam coleg pentru postul operator calculator. Cerinte: cunostinte de utilizare a unui program de gestiune, experienta minim 2 ani in contabilitate primara. Program de lucru flexibil, masa asigurata si posibilitatea de dezvoltare in cadrul grupului. CV-uri la email: 2.500 L; ☎0763.788.371 teodor.ivascu@maxestate.ro**

1584. **Personal** parcare privata Angajam personal tanar parcare privata care are ca activitate identificarea masinilor parcate neregulamntar si intocmirea procesului verbal de blocare. ☎0731.789.816

1585. **Personal** paza cu sau fara atestat angajam personal paza cu sau fara atestat (femei si barbati) pentru centre de afaceri. Salariul de incadrare 2100 lei, tichete de masa 20 bucati/15 lei, abonament medical, prime de Paste si Craciun. **2.100 L;** ☎0758.079.208 daniela.badea@wfmc.ro

1586. **Personal** pentru brutarie, brutar profesionist ajutor de brutar. Salariu motivant, usor negociabil in functie de experinta si disponibilitate. Mai multe detalii si informatii la numarul de telefon ☎0734.089.550 Kriss_kolby@yahoo.com

1587. **Personal** pentru cabinete stomatologice sector 2 si sector 6; ☎021.795.47.42/ 0787.880.174

1588. **Personal** pentru curatatoria zona Titan prezentabil pentru primire haine. Salariul incepand cu 2100 lei, tichete masa, sporuri, transport. Cerinte: liceul, cunoastere MS Office, engleza mediu. Trimite CV cu poza pe email: **2.100 L;** ☎0722.291.414 stoica01@gmail.com

1589. **Personal** pentru curatenie - 2 zile pe saptamana in laborator patiserie. Bacania Companion din Sos Mihai Bravu 199A isi mareste echipa. Vrei sa lucrezi cu noi, da-ne un telefon, **1.200 L;** ☎0745.023.177 contact@bacaniacompanion.ro

1590. **Personal** pentru curatenie birouri, rezidential societate comerciala angajeaza personal pentru curatenia, program luni-vineri 08:30-17:30, salariu motivant net 2000 ron/luna. Preferam sa angajam din zona Tunari/Otopeni, ☎0743.100.720 greenvestproduct@yahoo.ro

1591. **Personal** pentru firma de catering. Firma de catering, angajam persoana cu sau fara experienta, dar cu putere de munca, pentru postul de ajutor bucatar (preferam persoane de sex feminin). Trebuie sa aiba drag de bucatarie si rapiditate. ☎0799.961.989 labucatarie@mail.com

1592. **Personal** pentru firma de constructii, cu calificare sau fara, dar cu cunostinte in domeniul constructiilor: zugravi, rigipsari, parchetari, etc.Experienta si indemanare creste pachetul salarial; ☎0724.539.830 B_79_nym@yahoo.com

1593. **Personal pentru magazin Fornetti zona Titan, sector 3, societate angajeaza, primordial doamne, salariu foarte bun; ☎0744.581.596**

1594. **Personal** pentru menaj in bucatarie Scoala si Gradinita particulara cauta personal pentru menaj in bucataria noastra. ☎0724.323.432/ 0724.515.840 contact@echilibria.ro

1595. **Personal** pentru pizzerie cu program non-stop pizzerie cu program non-stop, zona Unirii, angajeaza livratori cu autoturism propriu. ☎0723.469.078 cosminbanica77@yahoo.com

1596. **Personal** pentru restaurant Basilico pentru urmatoarele posturi: ajutor bucatar si preparator salate. ☎0762.151.966 restaurant@basilico.ro

1597. **Personal** pentru sala de croit zona Fundeni atelier croitorie haine de dama situat in zona Fundeni - Institutul Oncologic (transport 182 si 253) angajeaza cu contract persoana cu experienta in croit manual dupa tipare profesionale **1.800 L;** ☎0731.324.661

1598. **Personal** pentru sectia rece, restaurant in calea Floreasca, salariul este de 3.200 lei, program 2 zile cu 2 zile, masa si transport asigurat la plecare **3.200 L;** ☎0766.405.416 vasiloiu.cristina@yahoo.com

1599. **Personal** pentru spalat vase si curatat legume, fast food zona Mihalache program luni -vineri 7- 17,30 si sambata-duminica liber. ☎0724.508.592

1600. **Personal** pentru vanzare/ servire experienta clientilor in magazin/ bistro este foarte importanta de aceea ne dorim in echipa persoane serioase, sociabile, entuziasmate, dornice sa invete si mereu cu zambetul pe buze. ☎0722.554.285 alexandru@mesange-fromagerie.ro

1601. **Personal** pregatire marfa firma distributie papetarie angajeaza personal pregatire marfa in depozit 2000 lei net cu bonuri incluse. Telefon: ☎021.327.75.14

1602. **Personal** productie Societate comerciala angajeaza personal necalificat/colaboratori. Cerinte: minim 10 clase. Salariu 1500lei net Locatie: Capatul Sos. Giurgiului, zona CFR Progresul. ☎0726.115.991 office@artlux.ro

1603. **Personal** pt stand cu huse in Jolie Pipera personal feminin pentru stand cu huse in Jolie Ville Pipera Baneasa situat la capatul autobuzului 301. Program o zi cu o zi, 2 zile cu 2 sau 6 h/zi. Doua weekenduri libere pe luna. 1600-1800 lei. **1.800 L;** ☎0769.637.305 Alinacunitchi@yahoo.com

1604. **Personal** restaurant Angajam casier, ajutor bucatar si bucatar, in cadrul unui important restaurant specific romanesc, din Bucuresti. Program lucru: 5 zile cu 2 libere, 2 schimburi. Nu necesita experienta, **3.000 L;** ☎0799.762.360 Job@personnel.com.ro

1605. **Personal** restaurant locatie de top din sectorul 6 angajeaza in regim permanent personal restaurant (bucatar/ospatar / femeie vase). Program flexibil in ture. Programari interviuri la. ☎0763.015.115

1606. **Personal** restaurant Ospatar, picolite, ajutor de bucatar, fete la vase ☎0721.259.439 restaurant@irisa.ro

1607. **Personal** restaurant Centrul Vechi Angajam bucatar si ajutor bucatar cu experienta. ☎0773.723.934 Restaurantribs@gmail.com

1608. **Personal** restaurant in Calea Floreasca, angajeaza ospatari/ospatarite, program 2 zile cu 2 zile salariul este 1500 lei + tips. **1.500 L;** ☎0766.405.416 vasiloiu.cristina@yahoo.com

1609. **Personal** restaurant, bucatarie Trattoria Angoli angajeaza: bucatar; ajutor bucatar; bucatar bufet rece (salatier); femeie de serviciu; personal pentru gratar. ☎0739.510.811 office@trattoriaangoli.ro

1610. **Personal** SC One Tech Instal SRL, electricieni si instalatori calificati cu experienta, ajutor electrician si ajutor instalator, Bucuresti si in tara, detalii la nr. de tel. ☎0727.693.581 Stefantene@yahoo.com

Club Dumbo Kids Academy

angajază pentru grupa mică

(3-4 ani, maxim 15 copii în grupă)

EDUCATOR, pensionar

Puncte de reper: Piaţa Muncii, strada Câmpia Libertăţii.

www.dumbokids.ro

Informaţii suplimentare se pot obţine de la doamna Elena Petcu

0722 320 023

1611. **Personal** societate multinationala Societate multinationala angajeaza : operatori mase plastice, controlori calitate, electricieni, mecanic intretinere masini injectie mase plastice, femeie de serviciu. ☎0770.490.189 office@internationalrhr.ro

1612. **Personal** spalat vase fete de preferat domiciliul sectorul 5, sarcini: spalat vase si curatenie pt. restaurant, zona Palatul Parlamentului **2.000 L;** ☎0371.303.700

1613. **Personal** spalatorie auto cerinte: experienta, buletin valabil, cazier curat. Locatie: sos. Chitilei nr. 28, sector 1; ☎0763.814.162/ 0772.169.009 office.kausar@gmail.com

1614. **Personal** spalatorie, curatatorie haine spalatorie-curatatorie haine angajam personal pentru punct de primire-predare haine, in Bucuresti, sect 3, Calea Vitan. Salariu atractiv. Detalii la tel. ☎0745.175.060

1615. **Personal** Subway restaurantul Subway Vestem din Sibiu, restaurant fast food, franciza internationala, angajeaza personal! Oferim cazare si salariu atractiv. Detalii; ☎0751.524.197

1616. **Personal** telecomunicatii Angajam personal pentru retele de telecomunicatii. Beneficii: contract de munca perioada nedeterminata, calificare la locul de munca, salariu atractiv, cazare pentru muncitori, program flexibil, ☎0758.065.040 marius.achilie@acovan.ro

1617. **Personal** vase Restaurant Britannia angajeaza personal vase, Pentru mai multe detalii asteptam telefonul dumneavoastra. Cerem si oferim seriozitate. ☎0743.937.285

1618. **Personal** vase pentru restaurant Nor, restaurantul Nor este in cautare de colegi pentru pozitia de spalator vase. Oferim un program flexibil, decont transport, masa de pranz asigurata; ☎0731.322.472 resurse.umane@stadio.ro

1619. **Personal** vase restaurant zona Stefan Cel Mare angajam pt restaurant cu program de luni pana Vineri 8 - 16. **1.500 L;** ☎0771.747.928/ 0733.163.418

1620. **Personal** vase si curatenie pentru firma de catering in sectorul 3. Program: una cu una (o zi de la 7:00 la 19:00 - urmatoarea zi libera), **1.600 L;** ☎0770.472.087

1621. **Personal,** restaurant tip fast food din Mall Park Lake angajeaza personal. Posturile disponibile sunt de casier, bucatar, ajutor bucatar si spalator vase. ☎0732.481.058 iosifescu.florentin@gmail.com

1622. **Personal,** bufet, gratar, bistro, Hala Obor, cautam bucatar, aj. bucatar, lucrator bucatarie, grataragiu (preferabil fata), muncitor necalificat,doamna pentru curatenie. Persoane responsabile. Program de piata. Luni liber. **1.800 L;** ☎0721.236.609/ 0767.330.510 petre.badescu@gmail.com

1623. **Personal,** hai in echipa JustYou Castiguri garantate 3000-5000 lunar. Acceptam personal femimin cu/ fara experienta. Promovare rapida. Costumatii gratuite, bonus 1800 L din prima zi. Posibilitate de credit, **3.000 €;** ☎0745.651.791/ 0770.752.856 officejustyou@gmail.com

1624. **Personal,** locatie noua zona Lipscani Unirii angajeaza bucatar/bucatareasa cu experienta, program flexibil, salariu 3200. Masa si transport asigurat seara la plecare. **3.200 L;** ☎0766.405.416 vasiloiu.cristina@yahoo.com

1625. **Personal,** locatie noua zona Lipscani Unirii angajeaza casiera, program o zi cu o zi, salariu 1800, masa si transport asigurat. **1.800 L;** ☎0766.405.416 vasiloiu.cristina@yahoo.com

1626. **Personal,** locatie noua zona Lipscani, Unirii, angajeaza barman cu experienta, program o zi cu o zi , salariu 1800 + procent. **1.800 L;** ☎0766.405.416 vasiloiu.cristina@yahoo.com

1627. **Personal,** locatie noua zona Lipscani, Unirii, angajeaza ospatar/ospatarita cu experienta, program flexibil, salariu 1800 + tips. **1.800 L;** ☎0766.405.416 vasiloiu.cristina@yahoo.com

1628. **Personal,** restaurant zona bld Brancoveanu, (Nasu si Finu) angajeaza femeie spalat vase, curatat legume si curatenie. ☎0739.648.277

1629. **Personal,** vrei o cariera in Design Floral? Esti pasionat si comunicativ? Iti place sa interactionezi cu oamenii? Daca raspunsul la aceste intrebari este da, atunci esti candidatul potrivit! Aplica acum si alatura-te echipei noastre. ☎0786.910.003 comenzi@secretgarden.ro

1630. **Personal.** Restaurant angajez, ajutor bucatar (fata)/ bucatareasa/ barman/ sofer, mediu de lucru in echipa, tips, decontare transport! ☎0760.193.614 buta.sorin47@gmail.com

1631. **Personal.** Atelier croitorie zona Voluntari angajam personal pentru curatenie magazin si atelier. Program L-V, 8.30-20.00, salariu **2.000 L;** ☎0728.228.642

1632. **Personal. Fabrica producatoare de ambalaje angajam urgent personal. Salariul foarte bun. Zona Bucurestii Noi (statia metrou Straulesti). ☎031.107.32.88**

1633. **Picker** Angajam in cadrul unui depozit de produse farmaceutice din Ilfov. Locatie: Chitila, transport asigurat. Program L-V 8-16 / 12-8. Experienta constituie un avantaj. **2.050 L;** ☎0799.762.360 Job@personnel.com.ro

1634. **Picker** in cadrul unui depozit de papetarie din Sema Parc.Locatie: Sector 6, langa statia de metrou Petrache Poenaru. Program: L-V 08 - 16 / 10 - 18. **2.100 L;** ☎0720.534.815 ionut.dragoi@personnel.com.ro

1635. **Picker** cu experienta. Angajam personal barbat pentru postul de picker. Salariu net 3000 ron. Program de lucru Luni-Vineri; Contract nedeterminat. Locatie Chitila. Pentru detalii sunati; ☎0770.334.947

1636. **Picker,** manipulant marfa, sector 6, Militari Valrom angajeaza manipulanti marfa receptie/pregatire marfa la depozitul din str. Preciziei nr. 38, Militari. Program L-V, contract nedeterminat, bonusuri, rezistenta efort fizic, fara cazier. ☎021.317.38.00

1637. **Pickeri,** barbati Angajam barbati pentru postul de picker; Experienta obligatorie; Salariu net 3000 ron; Contract de munca nedeterminat; Program Luni-Vineri; Locatie iesire sector 6; Pentru detalii sunati-ne! ☎0770.334.947

1638. **Picol,** ajutor de bucatar, bufetiera si femeie de serviciu restaurant cu specific italian angajeaza. Detalii la numarul de telefon; ☎0724.281.020 constandachecrisalex@gmail.com

1639. **Picoli,** ospatari, grataragiu si ajutor bucatar cu experienta pentru restaurant situat in zona lancului; ☎0722.291.369

1640. **Picolita** la restaurant de zi, angajez fata, program de zi, luni-vineri, de la 8:00 pana la 16:00, weekenduri libere. Zona metrou Pipera ☎0731.493.180 cristiantataru@yahoo.com

1641. **Pipera,** Sodexo angajeaza operatori curatenie Sodexo angajeaza ingrijitori cladiri pentru un spatiu nou de birouri. Program de lucru: L-V doua ture, se ofera pachet motivant, tichete de masa si prime. Mai multe detalii la tel. ☎0741.888.898

1642. **Pizzar** angajam in zona Aviatiei, program 2 zile lucrate cu 2 zile libere, salariu 2500 lei detalii la tel.; ☎0731.034.908 promenada.cuptorulculemne@gmai.com

1643. **Pizzar** angajam pentru pizzerie tip fast food in Mall Promenada, detalii la tel. ☎0731.034.908 promenada.cuptorulculemne@gmai.com

1644. **Pizzar** cu experienta pentru restaurant international cu terasa situat in zona 13 Septembrie - Petre Ispirescu, program 2 zile cu 2 libere, salariu **2.800 L;** ☎0720.260.174

1645. **Pizzar** Pizzar

LOCURI DE MUNCĂ

1656. **Pompagiu** statie beton pe pompa fixa si mobila. Se ofera cazare; ☎0724.256.640

1657. **Posturi** cosmetica, manichiura, coafor Salon Selekt inchiriaza posturi de lucru pentru cosmetica, manichiura si coafor. Se inchiriaza pe tura sau la permanenta. ☎0767.764.766

1658. **Pregatitor** auto. Spalator parc auto, salariu motivant in functie de realizari cu carte de munca. Rog seriozitate. ☎0765.553.029

1659. **Pregatitor** piese poliuretan executa slefuire si chituire piese poliuretan. Salariu 1800 Lei, tichete masa, bonus calitate, asigurare clinica privata, marire in functie de aptitudini, Sos. Baicului nr 80, L-V 8.30 16.30 **1.800 Lej** ☎0744.770.946 office@fabricadeprofile.ro

1660. **Pregatitor** vopsitor auto, Activ Auto service auto multimarca situat in zona Bucur Obor angajeaza pregatitor vopsitor cu experienta. Program de lucru L-V 08-17, salariul porneste de la 3.000 lei. ☎0722.219.190

1661. **Pregatitor,** vopsitor auto service auto cu vechime angajam pregatitor cu experienta, salariu atractiv si conditii bune de munca. ☎0734.301.301 office@contactautoservice.ro

1662. **Preparator** pizza Domino's Pizza compania numarul 1 in livrari la nivel mondial angajeaza: - ajutor preparare pizza fara experienta;zona pipera metrou Aurel Vlaicu.Venituri motivante, echipa dinamica! ☎0721.094.604 pipera@dominos-pizza.ro

1663. **Preparator** pizza cu/fara experienta - Trenta Pizza nu necesita experienta, posturile disponibile in toate sectoarele, pregateste comenzile de pizza conform retetarului; aseaza ingredientele pe pizza. Relatii la tel., Sergiu. ☎0751.309.890 sergiu.cojocariu@trentapizza.ro

1664. **Preparator** sandwich, program 8 ore, 6 libere/ luna. Salariu net, **2.000 Lei;** ☎0768.013.209

1665. **Producator mobilier la comanda (Bucuresti, zona Vitan) angajam tamplari PAL/ montatori mobila. Cerinte: persoane muncitoare, experienta in domeniu, disponibilitate la lucru program prelungit. Oferim: salariu fix, bonus lunar in functie de performante, tichete de masa, plata orelor suplimentare, decontare transport RATB si Metrorex. ☎0723.667.880**

1666. **Programator,** operator masini CNC Angajam programator, operator masina de taiat CNC cu plasma, operator masina stantat punch press Trumf si abkant hidraulic cu CNC.Fabrica se afla in comuna Chitila, Judetul Ilfov. ☎0799.904.275/ 021.436.00.06 liftkram@yahoo.com

1667. **Receptie** Sala fitness premium. Engleza avansat si experienta relatii clienti sau vanzari obligatoriu. CV la mail. Oportunitati avans. Zona Floreasca ☎722363959 ndiaconu@tepper.cmu.edu

1668. **Receptioner** hotel 4 stele, zona Unirii angajeaza receptioner calificat, cunoscator al limbii engleze nivel avansat. Cunoasterea sistemului de gestiune Opera reprezinta un avantaj.Oferim si bonuri de masa. ☎0756.013.333 fdm@internationalbucharest.ro

1669. **Receptioner** marfa Auchan Drumul Taberei Efectueaza receptia cantitativa si calitativa a marfurilor alimentare si nealimentare. Program 06.00-14.30. ☎0374.409.880 arogojina@auchan.ro

1670. **Receptioner** sala de fitness angajam receptioner sala de fitness. Sala de fitness World Gym Academy este pe str Turnu Magurele nr 2-10, sector 4. Mediu de lucru placut. Cautam o persoana serioasa, responsabila. Interviu; ☎0768.046.795 Worldgymacademy@gmail.com

1671. **Receptioner, cu sau fara experienta, cunoscator a 2 limbi straine, engleza obligatoriu pt Ibis Hotels Bucuresti. Persoana energica, amabila. Oferim salariu atarctiv si tichete de masa. Telefon/ CV la email; ☎021.300.91.15 monica.gheorghe@ibishotels.ro; h3302-qm@accor.com**

1672. **Receptionera** la un bazin de inot din sectorul 6. Program de lucru 8 h. ☎0741.112.945/ 0799.983.830 office@club-inot.ro

1673. **Receptionera** pentru Restaurant Tulin (langa parcul Cismigiu). Pentru mai multe detalii sunati intre 12:00 - 20:00 ☎0762.212.675 restauranttulin@yahoo.com

1674. **Receptionera** Studio Bronzare Yry-Solaris Calea Rahovei nr 338 angajez fata receptie de preferat cu domiciliu in sectorul 5 salariu atractiv. ☎0755.010.448

1675. **Receptionera** call-center salon masaj, urgent program o zi cu o zi liber. Preluat apeluri telefonice, oferit informatii despre sericii si poze cu fetele, trecut in tabel programarile, anuntat receptia, se lucreaza de la birou. Whatsapp; **3.000 Lei;** ☎0760.109.680 hr@premiumentertainment.ro

1676. **Receptionera** pentru salon infrumusetare, in Floreasca si Mihalache, salariu garantat incepand de la 1.600 lei fix, sevicii gratuite nelimitat, avansare ca junior manager, program in ture, un weekend liber, un weekend lucrator, contract 8 ore. **1.600 Lei;** ☎0720.996.748 elena.andreea.d@gmail.com

1677. **Receptionera** pentru salon intretinere corporala angajam receptionere cu/ fara experienta pentru saloane de intretinere corporala situate central (Mosilor, Unirii si Izvor). Salariu, comisioane. Program 12/24. Cunostinte medii de limba engleza si operare pc. **3.500 Lei;** ☎0730.222.270 anunturi.ha@gmail.com

1678. **Receptionera** si ospatar mic dejun Urgent hotel 4 stele angajeaza receptionera si ospatar mic dejun. Salariu atractiv ☎0722.202.986

1679. **Receptionera,** hotel 4 stele in Paltinis Oferta pachet salarial atractiv; mediu de lucru profesionist; oportunitati de dezvoltare profesionala. ☎0726.652.097 recrutare@elanconsulting.ro

1680. **Receptionere/casiere pentru salon infrumusetare, salariu 1900 Ron/17 zile, CM achitata de societate, zonele Progresul, Rahova, Drumul Taberei, Titan, Obor, Oltenitei. ☎0721.000.376**

1681. **Receptionist** service, reprezentanta service camioane si remorci angajam receptionist service cu fac. transporturi AR, cu experienta, oferim conditii bune de lucru, venituri lunare intre 2.000-4.500 L, bd. Preciziei, CV la email **4.500 Lej;** ☎0749.102.608/ 0749.102.603 resurseumane@edparts.ro

1682. **Recuziter,** teatru independent situat in centru angajeaza recuziter-costumier; ☎0728.999.355 cristina.raducu@restaurantelisabeta.ro,

1683. **Reglor** operator mase plastice Operator mase plastice cu experienta. Se lucreaza pe masini de injectie noi. Se lucreaza in schimburi, luni- vineri. Se ofera salariu motivant,bonuri de masa, prime de Craciun si Paste. ☎0722.411.446/ 0722.232.852 office@asined.ro

1684. **Reprezentant** / agent vanzari domeniul instalatii Angajam agent de vanzari in domeniul instalatiilor cu experienta. Obiectivul urmarit este de a dezvolta portofoliul actual si de a cauta noi clienti.Clientii tinta sunt B2B. **2.000 Lei;** ☎0732.334.343 office@alexgamaimpex.ro

1685. **Reprezentant** medical agent vanzari dispozitive medicale; ☎0744.377.851

1686. **Reprezentant** vanzari Responsabilitati: administrarea clien?ilor din zona de responsabilitate; monitorizarea stocului de produse la depozite si distribuitori; controlul debitelor; controlul termenelor de plata, **1.000 €;** ☎0754.054.942 cretu@thermo-sistem.ro

1687. **Reprezentant** vanzari / operator amanet casa amanet, Sos. Giurgiului. Responsabilitati: verifica si evalueaza garantiile (aur, electronice), negociaza oferta de amanetare, intocmeste documentele de imprumut. Salariu: 1500 lei net. **1.500 L;** ☎0763.363.699 luxorifn@gmail.com

1688. **Reprezentant** vanzari cu experienta pentru importator piese wabco si service camioane si remorci, oferim conditii bune de lucru, salariu fix de la 2200 lei+ bonus vanzari, in Bucuresti si tara, **5.000 L;** resurseumane@edparts.ro

1689. **Reprezentant** vanzari piese camioane si remorci cu experienta pentru importator piese si service camioane si remorci, oferim conditii bune de lucru, venituri lunare intre 3.000-6.000 Lei, in Bucuresti si tara, CV la email: **6.000 L;** ☎0749.102.608/ 0749.102.603 resurseumane@edparts.ro

1690. **Respect** Security angajeaza agenti de securitate. Cerinte minime: atestat, experienta in domeniu; ☎021.312.74.16

1691. **Responsabil** achizitii prin SEAP, service camioane si remorci, cu cunostinte in licitatii publice si juridice pentru gestionarea ofertelor in SEAP, oferim un pachet atractiv de venituri lunare, cerem exeperienta, CV la email **3.500 L;** ☎0749.102.608/ 0749.102.603 resurseumane@edparts.ro

1692. **Responsabil** laborator mase plastice pentru societate multinationala. Salariu atractiv, ☎0770.490.189 office@internationalrhr.ro

1693. **Restaurant** "Trattoria la Nave" Pantelimon angajeaza bucatar, ajutor de bucatar, ospatarite, femeie de serviciu; ☎0771.469.286/ 0771.572.105

1694. **Restaurant** Azzuro, Drumul Taberei, angajeaza: preparator pizza, ajutor bucatar, femeie la salate; ☎0788.362.985

1695. **Restaurant** Casa Diham angajam ospatari, ospatarite, femeie la vase, paznic de napte - pensionar. Relatii la tel. dupa ora 13.00; ☎0722.555.245/ 0766.470.227

1696. **Restaurant** chinezesc, zona Dristor, angajeaza urgent ospatar (ospatarita) cu experienta. Program : doua zile cu doua libere, de la ora 12.00 la 22.00. Oferim contract de munca, masa gratuita, salariu bun, cerem seriozitate; ☎0761.929.019/ 021.320.26.66

1697. **Restaurant** Maher angajeaza personal Restaurant Maher angajeaza urgent femeie la vase, contabila primara, grataragiu, sofer ☎0724.939.913 Violetahaser@gmail.com

1698. **Restaurant** nou in Militari Residence angajeaza. Baz Burgers & Pizza deschide o noua locatie in Militari Residence pe Rezervelor 54 si angajeaza: Ospatari si picoli; Barmani si ajutoare de bar; Femei la vase; Livratori; ☎0723.144.639 mosteanuv@gmail.com

1699. **Restaurantele** Toan's cauta colegi, pentru: zona de servire-casieri si ajutor bucatar, pentru locatille din Sectorul 1 si zona Pipera. ☎0723.777.459

1700. **Restaurantul** Atra angajeaza ospatari cu experienta incurajam pe oricine este interesat sa lucreze in bucataria noastra sau in restaurant, sa aplice pentru urmatoarele posturi: ospatar cu experienta de minim 1 an, ajutor bucatar cu experienta; ☎0732.675.816 andrei.popa@atradoftana.ro

1701. **Rigipsar,** electrician, zugrav, instalator Angajam rigipsari, zugravi, electricieni si instalatori pentru santierele de contructii. Oferim un pachet salarial atractiv, transport asigurat si cazare pentru persoanele din afara Bucurestiului. ☎0770.973.974 office@terano.ro

1702. **Rigipsari** pentru societate, conditii bune de munca, salariu atractiv. Rog seriozitate; ☎0755.435.994

1703. **Rigipsari** si montatori pardoseala flotanta. Sc angajeaza muncitori cu experienta in domeniul constructiilor ca: Rigipsari si montatori pardoseala flotanta, carte de munca si un salariu 6500 lei brut, pe perioada nedeterminata. 0785746141, 0722228818, 0722226162 **6.500 L;** ☎0785.746.141/ 0722.228.818

1704. **Rigipsari** si muncitori necalificati, firma de amenajari interioare angajeaza rigipsari si muncitori necalificati, salariu motivant si bonuri de masa. ☎0726.173.797/ 0722.587.710 VALENTYNA20081986@YAHOO.COM

1705. **RPG** Security angajeaza dispeceri video pentru obiectiv Leroy Merlin Bragadiru. Salariu atractiv. Detalii privind conditiile de munca la telefon **2.000 L;** ☎0761.502.145 recrutare@rpg.ro

1706. **RPG** Security angajeaza dispeceri video pentru sediul central situat in str Azuga nr 2. Conditii financiare bune. Program in ture de 12 ore. Experienta pe un post similar consituie un real avantaj, **2.000 L;** ☎0773.937.051 recrutare@rpg.ro

1707. **RPG** Security, cazare in Bucuresti, agenti de paza RPG SECURITY angajeaza agenti de paza in regim de cazare pentru obiective in Bucuresti. Tarif pentru ora lucrata intre 7.5 si 8 lei. Se platesc de catre agent 400 lei lunar pt cazare. Minim 8 clase. **2.000 L;** recrutare@rpg.ro

1708. **Salon** de infrumusetare coafeza si cosmeticiana minim 3 ani experienta ptr salon zona Bucur Obor, program o zi cu o zi, duminica liber; ☎0727.862.288 florentinapopescu12@yahoo.com

1709. **Salon** Maxstil Delfinului, angajeaza Coafeza; ☎0726.307.956

1710. **Salon** Maxstil Delfinului, angajeaza manichiurista; ☎0726.307.956

1711. **Salon** zona Colentina inchiriaza posturile de frizerie, manichiura, cosmetica, coafor; ☎0763.270.272/ 0729.254.575

1712. **SC** Black Sea Suppliers angajeaza muncitori depozit cu sau fara experienta; ☎0722.450.798

1713. **SC** Bronic Group SRL angajeaza: manager, director general, cu experinta in activitati de paza si protectie, sef formatie paza, agenti de securitate, ☎021.344.70.32/ 0721.370.531 office@bronic.ro

1714. **SC** Clg-Lion angajeaza confectioner, SC Clg-Lion SRL este o companie specializata in productia de linii vestimentare pentru balet si dans, precum si pentru sportivii de performanta si amatori ☎0721.271.340

1715. **SC** Compania de Paza R.O angajeaza agenti de securitate, dispeceri, agenti interventie si receptionere pentru obiective situate in Bucuresti si Ilfov-centre comerciale, obiective industriale (fabrici, uzine, depozite) si cladiri de birouri. Salariile sunt atractive, iar conditiile de munca sunt decente. Rugam seriozitate; ☎0734.444.411 angajare@companiadepaza.ro

1716. **SC** Creative Production Design SRL, cu sediul in Buftea, angajeaza tamplar/ dulgher, perioada nedeterminata si carte de munca. Se poate oferi transport si/ sau cazare. Detalii la tel: ☎0743.092.246

1717. **Sc** DGL Industrial Srl Firma SC DGL Industrial SRL angajeaza strungari, ajustori lacatusi mecanici sau muncitori necalificati în domeniul confectiilor metalice industriale si civile ☎0744.501.225 sterpugheorghe@yahoo.com

1718. **SC** Estetik Packing SRL angajam ambalator manual pentru manipularea si ambalarea produselor de unica folosinta;

1719. **SC** FoxTools SRL angajeaza consilier vanzari, SC Foxtools SRL angajeaza consilier/consiliera vanzari showroom outlet parchet, usi, Valea Cascadelor nr 21. Program de lucru luni-vineri 10:00-18:00/sambata 10:00-14:00. Salariu fix + comision. ☎0741.239.190 madalin.stoica@foxtools.eu

1720. **SC** Mobteco angajeaza SC Mobteco Product SRL angajeaza: circularist,operator masina cant, operator cnc, montator mobilier hala si teren, vopsitor mdf si furnirpt. interviu va asteptam in str. Murelor nr 1. **3.000 L;** ☎0727.225.811 productie@mobteco.ro

1721. **SC** Ocean Fish SRL, din Com. Afumati, DN2, km 14, nr. 72, jud. Ilfov, angajeaza manipulant marfa pentru depozit produse finite (0-4 grade) si congelate (-20 grade); ☎0749.015.533

1722. **SC** Pols Security SRL angajeaza agenti de securitate. Conditii de munca si salarizare conform legii. Relatii la tel. ☎0751.511.138

1723. **SCM** Colin Daily, str. Valea Lunga 30, sect.6, zona Militari, angajeaza electrician si mecanic de intretinere pentru utilaje industria alimentara si muncitori necalificati (barbati) pentru fabricare produse zaharoase. Contact: tel./email: ☎0757.038.503 colindaily@yahoo.com

1724. **Scoala** de soferi ACR, cea mai veche scoala de soferi din Romania, angajeaza instructor auto cat. B, cu sau fara experienta, cu atestat valabil. Aptitudini de solicitare rabdare, seriozitate, bun organizator. Practica se va efectua pe un autovehicul nou; ☎0745.540.468

1725. **Secretara** Angajam secretara pentru firma de transport.Salariu fix plus bonusuri! Pentru mai multe informatii va rugam sa sunati la unu din cele doua numere. **2.000 L;** ☎0726.449.876/ 0784.039.818

1726. **Secretara** angajam secretara pentru firma de transport. Salariu fix plus bonusuri! Pentru mai multe informatii va rugam sa sunati la unu din cele doua numere; **2.000 L;** ☎0726.449.876/ 0784.039.818

1727. **Secretara** cu atributii marketing / publicitate, angajeaza societate zona Piata Domenii. Rugam CV la: office@brodona.ro

1728. **Secretara** Secretara cu experienta, abilitati de comunicare, persoana organizata, cunoastere PC, redactare documente. **2.000 L;** ☎0722.237.396 office.copertine@gmail.com

1729. **Secretara** - agentie imobiliara agentie imobiliara angajeaza secretara cu domiciliul stabil in sectorul 6, abilitati de organizare si comunicare, cunostinte obligatorii: engleza = mediu-avansat; operare pc - avansat. ☎021.413.59.55 office@triadymar.ro

1730. **Secretara** la un centru comercial, fara experienta, tanara, responsabila. Punct lucru sector 2. CV-ul cu poza, engleza mediu, salariu **2.000 L;** tgcconcept@gmail.com

1731. **Secretara,** centrul de terapii alternative angajeaza in regim full time secretara carismatica, amabila, ordonata si cu disponibilitate de invatare. Limba engleza reprezinta un avantaj. **2.000 L;** ☎0770.324.184 georgiadeaconu@ymail.com

1732. **Secretara,** secretariat, persoana serioasa, dinamica si receptiva. Zona Titan, Voluntari, Colentina. **2.200 L;** ☎0737.514.340 office@agro-tech.ro

1733. **Secretara,** asistent manager Firma de nivel mediu, zona Militari, Auchan, sector 6. Se ofera: pachet salarial negociabil si motivant.Program 9.00 - 18.00. Mediu placut si stabil. ☎0721.299.780 nadina.borozan@gmail.com

1734. **Secretara/asistent** manager firma de constructii angajeaza secretara/asistent manager, program full time. Salariu net 2500 lei. ☎0737.261.163 cevik_artconstruct@yahoo.com

1735. **Sef** Coordonator santier, echipe zidari, hidroizolatori, instalatori termic-sanitari, muncitori necalificati, confectioner tamplarie PVC si Aluminiu, conducator auto categoria B, B, C, E cu atestat si buldoexcavatorist, tehnician sau inginer pentru serviciul tehnic -ofertare devize. Firma de constructii din Bucuresti angajeaza pentru lucrari in Bucuresti si imprejurimi, in conditii avantajoase: Tel. intre orele 09:00-17:00, de L-V. ☎0721.247.438/ 021.311.94.39

1736. **Sef** de magazin si lucrator comercial Angajam sef de magazin si lucrator comercial la Mega Image Shop & Go Ion Mihalache 60 .Program in 2 schimburi, 8 ore/ zi. (07::15:30 si 14:00-22:00). Program magazin 07:00-22:00. ☎0730.306.442

1737. **Sef** de magazin si lucrator comercial Angajam sef de magazin si lucrator comercial la Mega Image Shop&Go din B-dul Ion Mihalache 60. Program de 8 ore/ zi in 2 schimburi. Program magazin 07:00-22:00; ☎0730.306.442

1738. **Sef** de tura Snack 4u Concept pentru firma sandwich-uri, cu experienta.Salariul atractiv. **2.000 L;** ☎0745.352.033 office@snack4u.ro

1739. **Sef** de unitate angajam pentru spalatorie auto ultra moderna situata central, conditii salariale si de lucru deosebite. Obligatoriu permis de conducere; ☎0763.656.188

1740. **Sef** depozit in zona Afumati Responsabilitati: intocmire documente receptie si livrare marfa, receptie calitativa si cantitativa marfuri, preluari si confirmari comenzi, etc.Rugam trimiteti c.v. la adresa: office@fermacenad.ro ☎0722.281.393 office@fermacenad.ro

1741. **Sef** magazin cu experienta pt magazin Mega Image Shop@Go in comuna Chiajna. Ofer 2500 net. **2.500 L;** ☎0723.229.787 xandrei_drag@yahoo.com

1742. **Sef** santier angajam sef santier minim 3 ani experienta. ☎0721.085.425 levor@hotellevor.com

1743. **Sef** sectie, ambalator manual, preparator pentru companie cu domeniu de activitate in fabricarea produselor parafarmaceutice, cosmetice, suplimente alimentare in zona Bacu, Joita. Pentru interviu se pot prezenta candidati si din Dragomiresti, Chiajna, Ciorogarla, Bolintin, Sabareni, Chitila. Disponibilitatea imediata constituie un avantaj. CV la email: ☎0756.717.770 office@eminvest.ro

1744. **Sef** service gestionar Service auto vulcanizare angajeaza gestionar sef vulcanizare cu experienta in domeniu auto, vanzari piese accessorii, salariu 3.000 lei, zona Piata Domenii, **3.500 L;** ☎0784.339.160/ 0784.339.160

1745. **Sef** tura curatenie zona Pallady, Building Support Services, firma specializata in intretinerea si administrarea cladirilor de birouri, angajeaza personal curatenie. Program 08:00 - 16:30, tichete de masa, decont transport. ☎0752.150.677 andrei.bul@bss.ro

1746. **Servanti pompieri. AMA CSSU angajeaza servanti pompieri. Cerinte: certificat calificare, studii medii, domiciliul in Bucuresti, program 12/24 cu 12/48, salariu motivant, condi?ii optime de lucru; ☎0720.133.112/ 021.317.42.76**

1747. **Servanti** Pompieri. MRC FIRE angajeaza servanti pompieri pentru cladire de birouri in Bucuresti. Contract de munca norma intreaga, plata ore suplimentare, spor de noapte. Transmiteti CV la email: ☎021.330.33.11 office@mrcfire.ro.

1748. **Serviciul** de asistenta clienti pentru e-shop iti place sa lucrezi de acasa, in echipa noastra www.expodom.sk cautam persoana care se va ocupa de clienti nostri in limba maghiara si romana. Trimite-ne CV-ul tau la adersa de e-mail: martin.vreten **600 €;** ☎+421907481311 martin.vretenar@gmail.com

1749. **Servire** clienti fast food mexican Vino sa lucrezi intr-un mic take away shop cu specific mexican din centrul Bucurestiului. Experienta in domeniu reprezinta un avantaj dar nu o necesitate. Salariu 2200 lei plus bonusuri de performanta **2.300 L;** ☎0729.253.963 top_digitall@yahoo.com

1750. **Shaormar** cu experienta, salariu atractiv, Universitate, la fantani. ☎0726.574.667

1751. **Shaormar** Mister Kebab isi mareste echipa cu shaormar experimentat. Program doua de zi, doua de noapte, doua liber, masa gratuita, tips, bonusuri, carte de munca. Bd. Aerogarii - Baneasa; **3.200 L;** ☎0721.303.303

1752. **Shaormar,** pizzar pentru societate comerciala, sos. Pantelimon 98-110, sector 2; ☎021.250.20.92/ 0749.120.322

1753. **Shaormari** cu experienta salariu motivant. Besto Pizza angajeaza shaormari cu experienta salariu motivant , locatia este in cartierul Militari pe bulevardul Uverturii nr 92. Cerem si oferim seriozitate; ☎0770.804.957 bestopizza@gmail.com

1754. **Shop&Go** Branesti angajaza personal cu domiciliul in Branesti sau din apropiere. Program flexibil in ture. Se lucreaza si in weekend. Detalii suplimentare oferim la interviu. Rog cv la adresa de mai jos. Salariu 1600 net. **1.600 L;** ☎0723.322.090/ 0723.322.090 cristianmatea@gmail.com

1755. **Shop&Go** Constructorilor 20 cauta personal Shop&Go Bulevardul Constructorilor 20 angajam personal. Programul este de 8 ore, in ture. Posibilitate reala de avansare, ☎0721.269.304 cristimatea@gmail.com

1756. **Simigeria** Luca angajaeaza responsabil unitate. Oferim salariu motivant incepand cu 2.600 lei, sistem de bonusare si un mediu de lucru placut. Asteptam persoane ambitioase si cu simtul responsabilitatii. Informatii la tel. ☎0724.630.475/ 0744.783.217

1757. **Simigeria** Luca angajaeaza vanzatoare cu sau fara experienta. Puteti sa ne cunoasteti si sa ne deveniti colegi. Persoana comunicativa cu zambetul pe buze, orientata catre client. Atitudine pozitiva, implicare. Abilitati de lucru individual si in echipa. Suntem flexibili si putem gasi cea mai buna varianta pentru tine. Salariu 2.200 lei net plus bonuri de masa, 8 ore/zi; ☎0723.059.813/ 0744.783.217

1758. **Simigeriile** Love for food recruteaza lucratori comerciali .Locatii in AFI,Mega Mall , Auchan Pallady, Auchan Militari, Baneasa,Titancu / fara experienta, pregatire la locul de munca. Salariu de 1.700 lei net +300 tichete+decontare transport + 300 lei bonus lunar CV la : ☎0753.076.873 ptrclaudia76@gmail.com

1759. **SIS SA - Electronicii nr. 22, sector 2, angajeaza electricieni curenti slabi; ☎0756.046.646/ 021.252.55.77 ivana.petroman@sis.ro**

1760. **Societate Comerciala angajeaza doamna/ domnisoara pentru activitati de facturare si contabilitate primara; ☎021.450.16.04**

1761. **Societate de constructii avantajoase ingine constructii, maistru constructii, electricieni, zugravi, zidari, fierari betonisti, muncitori necalificati; ☎021.230.25.89/ 0728.833.528**

1762. **Societate de constructii angajeaza sofer profesionist categoria C pentru transport materiale cu camioneta de 3 tone si autocontainer 18 tone in Bucuresti. Program de lucru 8 ore/zi-5 zile/saptamana; ☎0724.226.682/ 0728.833.528**

1763. **Societate** Instalatii Bucuresti angajeaza inginer topometrist pentru retele exterioare. Relatii la tel., CV la email; ☎0724.482.653 resurseumane@hitcold.ro

1764. **Societate producatoare tevi si fitinguri din polipropilena cu sediul in Oras Pantelimon, jud. Ilfpv, angajeaza urgent muncitori necalificati pentru asamblare si ambalare. Program 8 ore, 3 schimburi, sambata-duminica liber, salariu 3.000 lei brut. Relatii la tel. ☎0736.101.623/ 0736.101.610**

1765. **Societatea** Stratum Enclosures activeaza in domeniul productiei de confectii metalice usoare, dedicate in special industriei telecomunicatiilor. Angajam Muncitori Necalificati si Montatori subansamble. Oferim urmatoarele beneficii: salariul de 1.400 lei/luna net, cu posibilitatea cresterii venitului dupa primele 3 luni in urma unei evaluari; Calificarea angajatului la locul de munca; Tichete de masa; Prime lunare; Asigurare medicala private, dupa primele 3 luni, de la angajare. Activitatea se va desfasura in sediul din Bucuresti, str. Theodor Pallady, nr. 46B, Sector 3. E-mail: monica.chirica@stratum.ro ☎0729.925.035

1766. **Sodexo** angajeaza casier in sector 2, se ofera: salariu atractiv acordat la timp: tichete de masa, masa asigurata, transport asigurat. Programul de lucru: I-j de la 7:00-16:00, vineri de la 7:00:15:00. Telefefon: ☎0753.103.779

1767. **Sodexo** angajeaza casier, sector 2, Sodexo angajeaza casiera cu program de lucru de 8 ore. Oferim conditii legale de munca, salariul platit la timp, tichete de masa. Noul coleg trebuie sa fie serios si implicat. Telefon: ☎0756.193.059

1768. **Sodexo** angajeaza ingrijitori cladiri-sector 2 Sodexo angajeaza ingrijitori cladiri, pe schimbul de noapte (8 ore). Se ofera salariu atractiv, tichete de masa si prime. Noul coleg trebuie sa fie organizat si serios. Locatie: Bd. Pompeiu Dimitrie. ☎0756.096.868 Catalina.GHINEA@sodexo.com

1769. **Sodexo** angajeaza personal curatenie in sectorul 1 Sodexo angajeaza personal curatenie in Sectorul 1. Program 8 h pe zi, de Luni-Vineri, in tura de noapte (22:00-6:00). Noul coleg trebuie sa fie organizat, serios si implicat. ☎0743.011.652 estera.BUCIUTA@sodexo.com

1770. **Sofer** angajam sofer cat B pt Iveco Daily 3.5T, zona Fundeni sect 2; **2.000 L;** ☎0743.537.538

1771. **Sofer** categorai C, B. Se ofera cazare; ☎0724.256.640

1772. **Sofer** categoria D cu atestat transport persoane si card tahograf pentru curse ocazionale si regulat speciale, program full-time. Salariu la interviu. Relatii la telefon; ☎0725.527.188

1773. **Sofer** categoria E si C angajeaza societate de constructii. ☎021.434.15.03/ 0757.016.491

1774. **Sofer** companie zona M Grozavesti - sofer pentru managerul companiei,serios, responsabil, carnet B, min. 7 ani experienta, varsta max 40 ani, salariu 2000 lei + plata ore suplimentare; ☎0755.121.266 recrutare@vego.holdings

1775. **Sofer** cu masina firmei in relatia cu Uber, Taxy fy, Clever Go, Uber Eats, Glovo. Pentru detalii va rugam sa sunati la unul din cele doua numere **2.000 L;** ☎0726.449.876/ 0784.039.818

1776. **Sofer** cu masina firmei pentru Uber Romania. Conditii: varsta minim 22 de ani, permis minim 1 an **2.000 L;** ☎0784.039.818/ 0726.449.876

1777. **Sofer** Fundatie zona Pipera angajeaza sofer transport copii program full time. Detalii la interviu. ☎0748.238.684 vali.diana@yahoo.com

1778. **Sofer** Hs Supply Srl angajeaza sofer pentru distributie marfa. ☎0722.222.602 office@hssupply.com

1779. **Sofer** inchiriez auto pentru protocol, Uber Select si Taxify. Varsta minim 25 de ani. Detalii la telefon. **2.000 L;** ☎0784.039.818/ 0726.449.876

1780. **Sofer** la taxi Speed; ☎0762.846.952

1781. **Sofer** locatia: incinta Faur (langa statia de metrou Republica). Program de lucru fix. Salariul motivant. ☎0722.101.050 recrutare@regency-company.ro

1782. **Sofer** pe masina firmei in relatia cu UBER. Detalii la telefon, **2.000 L;** ☎0784.039.818/ 0726.449.876

1783. **SOFER** pe masina firmei in relatia cu UBER. Salariu fix+bonusuri. Detalii la telefon, ☎0784.039.818/ 0726.449.876

1784. **Sofer** pentru diferite deplasari in tara si in oras. Program de lucru: 06:30:00 - 18:00. Salariu 4200 de lei/luna brut. Se face carte de munca. (tarif. 1,5 e/min+tva). **4.200 L;** ☎0900.310.110

1785. **Sofer** pentru Uber Select si pentru aplicatie online cu masina firmei **2.000 L;** ☎0784.039.818/ 0726.449.876

1786. **Sofer** profesionist in zona Otopeni (Balotesti), Ilfov pentru camion 7.5 tone, 12 tone si 18 tone (categoria , C), transport intern (in tara) de marfuri generale, **3.500 L;** ☎0720.256.464

1787. **Sofer** Societate comerciala angajam sofer cu carte de munca pentru curierat partener Cargus. Relatii la telefon. ☎0735.593.540

1788. **Sofer** sofer categoria c+e, experienta minim 3 ani, atestate valabile, domiciliul stabil in Bucuresti, curse in bucuresti si imprejurimi, venit lunar 3000 ron. ☎0721.268.062 contact@bestintertrans.ro

1789. **Sofer** taxi masina Dacia Logan 2007 cu GPL, la ramanere cu licenta inchiriata, detalii la tel. ☎0768.237.779

1790. **Sofer** - incarcator/descarcator distributie cat. B (3,5 tone). Se ofera decont transport 150 lei, salariu 2.000 lei, program de lucru L-S.Adresa bd. Th. Pallady nr 44 D, sector 3; ☎0737.523.284

1791. **Sofer** autocamion Abroll, 5000 lei/luna Angajam soferi profesionisti pentru autocamioane. Se cere experienta minim 3 ani si disponibilitate pentru deplasari in tara. Se poate oferi si cazare. Salariu 3900 lei+50 ron diurna pe zi+bonus. **5.300 L;** ☎0725.333.503

1792. **Sofer** autocar - microbuz categoria D. firma de transport persoane din Bucuresti angajeaza soferi categoria D, pentru curse conventie,activitatea soferului este 1 cursa/ zi tur/ retur, cursa regulata speciala. Autocar 49 locuri. **4.000 L;** ☎0731.326.739

1793. **Sofer** autocisterna ADR, angajez sofer pentru autocisterna ADR pentru transport si distributie carburanti auto in statiile proprii pentru Bucuresti-Ilfov, trainning-ul se va face cu un coleg din cadrul societatii, ☎0765.862.461 danpreda81@gmail.com

1794. **Sofer** AutoSpeciala categoria C atestat 2500 lei, sofer categoria C cu atestat salariu 2500 lei + carte de munca. Activitate locala Bucuresti si Ilfov. Garaj incinta fabricii Republica. Acces facil ratb si metrou. ☎0784.500.100 officepolaris@yahoo.com

1795. **Sofer** autoutilitara cu platforma Angajam sofer permis de conducere categ. B, pentru autoutilitara cu platforma. Salariu motivant. Disponibilitate la deplasari in Bucuresti si posibilitatea si in atara localitatilor, ☎0756.135.920/ 021.255.41.15 claudia@plusconfort.ro

1796. **Sofer** B+E firma de constructii angajeaza sofer categoria B+E pentru turism cu platforma. Sediu societatii este in com Domnesti, program de luni pana vineri 7:00 - 17:00 ☎0722.271.606/ 0723.567.941 office@gama-admin.ro

1797. **Sofer basculanta 8X4 cu experienta. Salariu de incadrare 4.700 lei. Garaj in oras Chitila. Se ofera cazare; ☎0755.025.011**

1798. **Sofer** C+E, SC Taga Com Trans SRL cu sediul in Popesti-Leordeni, cu o flota de 10 camioane si experienta de peste 20 ani in domeniul transporturilor, angajeaza soferi de TIR, categoria C + E cu experienta. ☎0723.179.955 tagatrans@yahoo.com

1799. **Sofer** camion pe comunitate Salariu intre 2.200 si 2.300 euro/ luna, ☎0743.213.808 roxana.philipe@transeurope.ro

1800. **Sofer** camion, firma reciclare (Sos. Centura Bucuresti, loc. Jilava) angajam sofer camion marfa rute interne. Cerinte: cat.C+E, B; ☎0728.083.197/ 021.457.02.70

1801. **Sofer** camioneta 3,5 tone, firma de constructii angajeaza soferi pentru camionete de 3,5 tone. Sediul este in Domnesti, Ilfov, ☎0722.271.606

1802. **Sofer** cat B C E angajez sofer profesionist pentru ansamblu tir 24 tone prelata curse in tara pachet salarial atractiv rog si ofer seriozitate pauza de 45 acasa la fiecare sfâr?it de saptamana; **4.500 L;** ☎0766.536.179

1803. **Sofer** cat. B pentru autoutilitara 3,5 tone firma de constructii angajeaza sofer cat B pentru autoutilitara cu prelata 3,5 tone salariu 2000 ron net luna program luni-vineri 07-17:00 sambata doar daca este nevoie domiciliul stabil in Bragadiru; **2.000 L;** ☎0722.632.850 nicu.enache@bookurier.ro

1804. **Sofer** cat. B, (duba de 3,5 tone) cu experienta pentru distributia de produse de panificatie, patiserie si cofetarie in zona Bucuresti. Program: 5:30-14:30 (5 zile/saptamana cu 2 zile libere). **1.800 L;** ☎0724.322.000 hr@anapan.ro

1805. **Sofer** cat. B, experienta minim 3 ani pentru transport piese auto pe masina 3,5 t. Contract de munca individual, salariu de 2.200 euro/luna, plus salariu pe tara. **2.200 €;** ☎0727.126.043

1806. **Sofer cat. B, pentru transport intern si Bulgaria, sediul in com. 1 Decembrie Ilfov, cunostinte minime engleza, salariu, 3.000 L; ☎0765.031.576**

1807. **Sofer** cat. B, agent comercial Sprinter 2010, 3.5 t, cat. B.+ Agent comercial. 2 in 1.P. lucru sos. Fundeni nr.96, distributie pavaje in Bucuresti, salariu 2500 + % din vanzari. Necesar cunostinte minime calculator, domiciliu in zona. **2.500 L;** ☎0766.085.523

1808. **Sofer cat. B, C, E, muncitor si stivuitorist in depozit comuna Berceni, jud. Ilfov; ☎0723.351.918**

1809. **Sofer** categoria B pentru societate comerciala cu sediu in Sindrilita, Ilfov. Oferim masa si cazare. CV la email: logistic@algida.ro; office@algida.ro ☎021.351.35.30 office@algida.ro

1810. **Sofer** categoria B Sofer categoria B. Distributie marfa in toata taraCazier judiciar. Experienta minim 2 ani. Salariu de inceput 3200 ron cu posibilitate de marire ☎0738.665.424

1811. **Sofer** categoria B pentru Iveco Daily, Moara sector 4 angaje

LOCURI DE MUNCĂ

1871. **Sofer** Uber angajez pe masina firmei, fizic ingrijit, caracter dinamic, cu un minim de 10 ore pe zi de munca, salariu intre 700-800-1000 Ron saptamanal, bonus de 50 Ron ptr fiecare dumica muncita minim 40 sau pensionar. ☎0723.861.862

1872. **Sofer** Uber Bani cu masina personala in relatia cu Uber Romania. Program flexibil. Conditii: masina sa nu fie mai veche de 15 ani. Detalii la telefon. http://partners.uber.com/i/y24ay98aue **2.000 L;** ☎0784.039.818/ 0726.449.876

1873. **Sofer** Uber Taxify, societate privata angajeaza legal operational sofer in relatia Uber. Megan Sedane, Hatchback -GPL Candidatul ideal: fizic ingrijit, dinamic ☎0723.861.862

1874. **Sofer** Uber, program flexibil in functie de necesitatile dumneavoastra, masina la dispozitie 24/24, Ford Focus benzina + GPL sau Kia Cerato, salariu + bonusuri atractive pentru depasire target, rog seriozitate, **2.200 L;** ☎0732.859.500

1875. **Sofer** Uber, Taxify, angajam cu masina personala nu mai veche de 15 ani, 10% comision **3.000 L;** ☎0723.861.862

1876. **Sofer** Uber, Taxify, minim 40 ani persoana serioasa minim 10/zi fara duminica cu aspect fizic ingrijit, salariu saptamanal plus prime depasire target, program flexibil si masina 24/24, mentenanta Rca rovigneta le face firma ☎0723.861.862

1877. **Sofer** Uber/Taxify Chervolet Aveo GPL impecabil pt. relatia Uber. Firma serioasa angajam soferi pe masina mentionata, salariu saptamanal 800-1.000 ron, cu un minim 10 ore pe zi. ☎0723.861.862

1878. **Sofer** Uber/Taxify/CleverGo Ride Sharing Company. Companie licentiata rent car angajeaza soferi pentru colaborare Uber Taxify CleverGo part/full time. Sepoate lucra doar pe masina personala. Comision firma: 10% **5.000 L;** ☎0761.389.394 mihai.midared@gmail.com

1879. **Sofer,** angajez sofer TaxiFy detalii la telefon; ☎0768.237.779

1880. **Sofer,** coleg pentru Danemarca-Suedia. Compania de transport international Anatrans angajeaza sofer cat. C+E, experienta pe comunitate, camioane Euro 5 si Euro 6, program flexibil, salariu 2300 Euro. **2.300 €;** ☎0728.499.017 ac@anatrans.com

1881. **Sofer,** distribuitor bauturi sector 3 angajeaza sofer categoria B. ☎0722.680.675

1882. **Sofer,** Depozit produse congelate Angajam sofer distributie si personal pentru depozit produse congelate punct de lucru Orasul Bragadiru Jud.Ilfov. Conditii de lucru avantajoase ,salariu motivant. Detalii la tel. ☎0720.555.516

1883. **Sofer,** montator pal melaminat cu experinta, cerinte: dispus la efort fizic, program prelungit, capacitatea de a lucra in echipa, sociabila.Salariu minim 3000 - 5000 lei. Rog serioziate. **3.000 L;** ☎0763.692.398/ 0773.887.548 office@artamobilei.ro

1884. **Sofer.** Scoala particulara angajeaza sofer. Pachet salarial atractiv; ☎0723.250.589 office@happychildrenacademy.ro

1885. **Sofer. Firma in domeniul productiei industriale Bucuresti, angajeaza sofer cat. C, CE, cu autorizatie automacaragiu grupa A, atestat transport marfa+ cartela tahografica. Conditii foarte bune de munca si salarizare; ☎0722.523.603**

1886. **Soferi** Firma de transport angajeaza soferi profesionisti pentru distributie, camion 10 tone. Salariul atractiv oferim seriozitate; ☎0761.675.745 mircea.rapid@gmail.com

1887. **Soferi** Societate transport angajeaza soferi: categoria B (autoutilitara 3.5 to), categoria C (camion 7.5 to). ☎0766.799.157 logistikspeed@yahoo.com

1888. **Soferi** categoria B vechime minim 2 ani, firma cu activitate de peste 20 de ani in transporturi angajeaza pentru activitate de transport privat de persoane (Uber, Taxi Fy, Clever Delivery). 1500-4000 Lei; **3.000 L;** ☎0728.508.130 autobusinessride@gmail.com

1889. **Soferi** categoria B, program de 10 h/zi, 5 zile/sapt, sambata 4 ore de 2 ori pe luna, 2450 euro salariu net, in mana/luna plus bonusuri prin tichete de masa de pana la 350 de euro pe luna. ☎0720.525.358

1890. **Soferi** categoria C si E, soferi pentru camion si/sau tir, distribuite in tara. Necesar categoria C si E. Salariu atractiv. Garajul este in Popesti-Leordeni, jud. Ilfov. ☎0723.623.490

1891. **Soferi** categoria D cu atestat pt. transport persoane, curse speciale, pe zona Militari - A1 km14 ☎0722.808.031/ 0722.713.009 dvalentin.office@gmail.com

1892. **Soferi** categoria D. Angajam soferi categoria D pentru curse turistice intern si international. ☎0723.818.330

1893. **Soferi** distributie cu B si C, candidatul ideal: studii: minim 10 clase, atestat/calificare profesionala: atestat transport marfuri (este un plus), permis B si C, card tahograf digital. **2.600 L;** ☎0722.633.867 eduard.radu.contractor@pepsico.com

1894. **Soferi** duba cat B comunitate Angajam sofer duba cat b comunitate - in special Franta-Belgia, salariu net de 1400 / luna; contract legal de munca in Romania, asigurare in caz de accident, asigurare medicala; **1.890 €;** ☎0720.525.223

1895. **Soferi** interventie cu experienta pentru firma de paza, cunoscatori ai orasului Bucuresti, salariu avantajos. Interviuri de luni pana vineri intre orele 8.00-16.00 in str. General George Macarovici nr. 23, et. 2, sector 6 (Drumul Sarii). Salariu: 2000 ron plus tichete de masa. Relatii la: **2.000 L;** ☎0769.039.499/ 021.320.96.00

1896. **Soferi** maxi taxi categoria D, Auchan, plus atestat, zona Auchan Titan, Auchan Militari, Auchan Berceni. Salariu avantajos, pentru mai multe detalii sunati la numarul, ☎0770.893.349 transcyti2002@yahoo.com

1897. **Soferi** pe autoutilitare de 3.5 tone Program Luni - Vineri : 08:00 - 18:00.Balotat la presa. Incarcat - descarcat marfaSortare pe culori sticle plastic PET. Sortare plastic folie, sortare carton/hartie. **3.860 L;** ☎0738.665.421

1898. **Soferi** pentru colaborare Uber, TaxyFY firma afiliata Uber, cu licenta de transport oferta colaborare pentru soferii cu autoturism propriu.Sector 4 - Berceni. Plata saptamanala. Comision 10% + 100 Lei pe luna, ofer seriozitate; **100 L;** ☎0785.111.999 hermesrezidential@gmail.com

1899. **Soferi** profesionisti categoria C, E pentru tir frigorific, parcurs intern si extern. Garajul este in comuna Jilava, judetul Ilfov. Pentru cei din provincie se asigura cazare ☎0734.025.012

1900. **Soferi** profesionisti pentru ansamblu cap tractor (cutie manuala) + semiremorca (prelata), atestat + psiho + card taho valabile. Tur - retur pe relatia RO - GR. Necesar experienta. ☎0771.169.340 dragos_cda@yahoo.com

1901. **Soferi** profesionisti cu atestat transport marfa, anajeaza S.C.Luxten Lighting Company S.A. CV-urile se primesc la adresa de e-mail sau la sediul din strada Parangului, nr 76, sector 1, Bucuresti; telefon : 021.668.88.19 int.183; fax 0216688823. ☎021.668.88.19 office@luxten.com

1902. **Soferi** profesionisti cu experienta, categoria BCE, Echipa Trans International este pregatita sa se mareasca. Angajam soferi profesionisti cu experienta, categoria BCE, pentru camioane 22 TO, cu disponibilitate de lucru pe comunitate; ☎021.460.43.70 madalina@transinternationalsped.com

1903. **Soferi** profesionisti Romania-Turcia Angajam sofer RO-TR-RO. Cerinte: permis de conducere cat. C+E, atestat trainsport marfa,card tahograf, experienta minima 2 ani, cazier judiciar, cazier auto. CV, contact referinta. ☎0749.808.610 florincnd@yahoo.com

1904. **Soferi** taxi 12/24 h, cu posibilitatea de a fi date la ramanere. Licente Bucuresti; ☎0766.569.144

1905. **Soferi** taxi cu atestat valabil, plan 90 Ron/ 24 ore ☎0761.047.140/ 0732.438.734

1906. **Soferi** taxi cu atestat, fara datorii la alte firme. Colaboram cu Clever si Star, plan 100 - 110 lei/ zi in functie de masina. Sector 5. Plata in aplicatie, tarif 1,76 sau 1,99! **100 L;** ☎0768.923.613/ 0742.220.002 office@etic-asigurari.ro

1907. **Soferi** taxi cu atestat valabil pentru SC la 12 h sau 24 h, masini Dacia Logan II, 0 km, ac, benzina+gpl, contract de munca, sarbatori legale libere, acces aplicatii Clever, Star, 5 zile libere, masini noi colantate la Speed, Meridian, Leone. **120 L;** ☎0769.959.595

1908. **Soferi** taxi cu atestat. cu contract de munca. Rog seriozitate; ☎0723.453.391

1909. **Soferi** taxi cu atestat, Logan 2011, 2012, 2013, cu GPL, la plan de 90 ron/ 24 h, conditii avantajoase, dispecerat AS sau Speed; ☎0786.777.649

1910. **Soferi** taxi plan Angajez la plan, pe masina noua benzina cu gaz. **130 L;** ☎0770.928.182

1911. **Soferi** Uber, firma colaboratoare Uber, recruteaza soferi. Iti doresti sa ai un venit mai mare fara prea mult efort? Te asteptam pentru mai multe detalii la tel. ☎0722.513.354 lidia_georgiana_grosu@yahoo.com

1912. **Soferi** Uber, se poate oferi si masina. Detalii la tel., **3.000 L;** ☎0761.581.518 vaduva.petrica@yahoo.com

1913. **Soferi,** societatea noastra angajeaza.Daca ai nevoie de un venit lunar decent si un job fara multe batai de cap, te asteptam in echipa noastra. Program la alegere si venit substantial ce poate depasi 3500 lei. **3.500 L;** ☎0728.508.130 uberbigpartners@yahoo.com

1914. **Soferi.** Companie cu renume in transportul pacientilor dializati angajeaza soferi cu experienta minim 3 ani, in vederea transportului pacientilor dializati din Bucuresti, cat si din imprejurimi. Plata salariilor la timp, contract de munca integral, sarbatori legale platite dublu, servicii medicale, stabilitatea locului de munca. Contact: ☎0758.025.805

1915. **Soferi.** Restaurant zona Pache Protopopescu angajeaza soferi; ☎0722.291.369

1916. **Soferit** taxi cu atestat, masini 2012 full, cu GPL, se ofera contract de munca, conditii avantajoase, dispecerat AS, Speed sau Leone; ☎0760.535.170

1917. **Sofert** categoria D, cu atestat, microbuz curse speciale, posibilitate si pensionar; ☎0720.459.591

1918. **Sortatori** depozit/ necalifcati, urgent pentru depozit de medicamente. Salariu net: 1350 + 350 ron bonus + Tichete. Venit total: 1900 ron. Program: 2 schimburi. Locatie: Str Rudeni cu asig transport de la Grozavesti **1.900 L;** ☎0737.814.574 resurseumane.cosmin@gmail.com

1919. **Spalator** auto cu experienta in zona Militari, Lujerului, cu Salariu atractiv si program lejer. ☎0770.754.437 costindolcee@yahoo.com

1920. **Spalator** auto cu experienta pentru spalatorie auto cu vad format de peste 10 ani, ofer salariu, comision, carte de munca inclusiv cazare. Spalatoria este situaua in Prelungirea Ghencea nr. 107. Rog seriozitate. ☎0768.411.929/ 0762.361.825 crimi_viorel2008@yahoo.com

1921. **Spalator** auto Spalatoria La Gill SRL sector 5, angajeaza muncitori, unu sau doi, calificati sau necalificati cu salariu minim pe economie plus comision, cu cazare gratuita, dus si aragaz, masina de spalat, frigider. ☎0744.657.330 monicajitea67@yahoo.com

1922. **Spalator** auto cu experienta si vulcanizator, salariu atractiv plus comision 20%, zona Salajan, Statuie Nicolae Grigorescu, Spalatoria Auto Smart. ☎0766.309.126

1923. **Spalator** auto zona Nicolae Grigorescu, baieti si fete cu experienta, salariu 50 lei/zi carte de munca, comisioane, langa metrou Nicolae Grigorescu. Seriozitate maxima. **1.400 L;** ☎0723.340.157 vulpeionut74@yahoo.com

1924. **Spalator** auto, pentru spalatorie auto zona Dorobanti, program atractiv, castiguri adiacente interesante, salariu 2080+bonus masini spalate. ☎0740.210.836

1925. **Spalator** auto, sector 2, Barbu Vacarescu, Spalatoria Perfect Car Cleaning, angajeaza spalator auto calificat sau necalificat, salariu fix 1500, plus comision 30%, str. Gheorghe Titeica, Nr. 174, Bucuresti. www.perfectcarcleaning.ro; **1.500 L;** ☎0748.947.644 contact@perfectcarcleaning.ro

1926. **Spalator** de vase, Rin Grand Hotel angajeaza personal pentru spalat vesela, tacamuri, pahare, curatat cuptoare, curatenie in bucatarie si cantina. Cautam persoane muncitoare, disponibile pentru ture de zi si noapte ☎0730.777.210 resurseumane@rinhotels.ro

1927. **Spalator vase pt. JW Marriott Bucharest Grand Hotel; persoana energica, flexibila, motivata; flexibilitatea in ceea ce priveste programul in ture (AM, PM si noapte). Vei gasi la noi o echipa care te va ajuta pas cu pas; contract de munca pe perioada nedeterminata; flexibilitate in program (program in ture); conditii de munca exceptionale; posibilitati de promovare; bonuri de masa; servicii medicale gratuite; ☎021.403.19.94**

1928. **Spalator** vase Restaurant in zona Timpuri Noi, langa metrou, cauta personal pentru postul de spalator vase. Rog seriozitate. Pachet salarial atractiv. ☎0723.845.910 Cristi@uanderful.ro

1929. **Spalator** vase restaurant situat central in Bucuresti, angajeaza om pentru spalat vase, program 8 ore/zi, venit lunar 2.000 lei. Asiguram masa si transportul ptr tura de searaSunati intre orele 10.00 - 20.00. **2.000 L;** ☎0731.470.850

1930. **Spalator** vase la restaurant cu linie de servire program in ture, de 8 ore sal. 1.200 lei net + 300 lei Bonuri de masa, prime, spor de weekend, decont transp. pe tura de seara. Raspunde zilnic de spalarea vaselor si de curatenia din locatie, **1.600 L;** ☎0743.155.016 ioana.ciuca@scandia.ro

1931. **Spalator** vase. Restaurantul Hard Rock Cafe angajeaza Spalator vase. Program: 8 ore/zi, 5 zile/ saptamana. Beneficii: contract de munca/ masa de personal. Mai multe detalii la nr de telefon: ☎0751.190.483/ 0751.190.479

1932. **Spalatori** auto cu experienta pentru spalatorie auto situata ultracentral cu vad castiguri lunare 4000-5000 lei conditii de cazare in apartament, solicitam seriozitate. ☎0763.656.188

1933. **Spalatori** auto Spalatorie auto angajam personal cu/fara experienta, baieti sau fete, conditii foarte bune de munca. Contract de munca semnat si vizat, sanatatea muncii, comision zilnic. Vad format. Tel. prog.09-20; ☎0720.387.348

1934. **Spalatori** Auto spalatorie auto angajeaza in conditii foarte bune vad bun parcare hypermarket, clientela formata. Oferim carte de munca, salariu atractiv, plus comision ☎0720.387.348

1935. **Spalatori** auto cu experienta barbati sau femei carte de munca la 8 ore, program de la 8:30-18:30, salariu 1400 lei plus procent degresari tapiterie si polish, trafic intens. Marasesti nr.14 langa parcul Carol. Va asteptam la adresa cu copie buletin **1.400 L;** ☎0732.982.982

1936. **Spalatori** auto cu sau fara experienta Salariu atractiv, bonusuri, comisioane, carte de munca. Zona Auchan Titan; **1.400 L;** ☎0726.050.355/ 0729.966.776

1937. **Spalatori** auto si fara experienta pentru spalatorie auto zona Colentina, salariu fix; ☎0723.581.680

1938. **Spalatori** auto, femei si barbati zona Sebastian.Salariu plus procente in functie de experienta; ☎0724.337.072/ 021.423.10.75

1939. **Spalatori** auto, ofer cazare eventual. Afumati, Ilfov. Salariu motivant; ☎0722.604.794

1940. **Spalatori** auto, 2, angajez, cu sau fara experienta, din Bucuresti sau provincie. Ofer cazare, contract de munca, procente, salariu net, **1.300 L;** ☎0729.942.777

1941. **Spalatorie** auto angajeaza spalatori auto si vulcanizatori, fete si baieti cu si fara experienta. Asiguram cazare, salariu atractiv + comisioane 50%, sos. Chitilei nr. 131, Bucuresti; ☎0767.533.644

1942. **Spalatorie** auto angajeaza spalatori, Spalatoria Perfect Car Cleaning, angajeaza spalator auto calificat sau necalificat, salariu fix 1500, plus comision 30%, str. Gheorghe Titeica, Nr. 174, Bucuresti. www.perfectcarcleaning.ro; **1.500 L;** ☎0748.947.644 contact@perfectcarcleaning.ro

1943. **Spalatorie** auto in subteran angajeaza personal pt spalarea autoturismelor, experienta nu este necesara, locatie subterana ferita de intemperii, zona pipera lancu Nicolae, full sau part time, program flexibil se ofera si comision. **1.000 L;** ☎0722.492.240/ 0723.394.063

1944. **Specialist** Relatii Clienti - Takeaway.com Takeaway.com angajeaza specialist relatii clienti, program full time (12h) sau part time (4 sau 6 h /zi). Rugam persoanele cu excelente abilitati de comunicare si scriere sa ne trimita CV-ul pe email. **2.230 L;** ☎0761.343.052 simona.istrate@takeaway.com

1945. **Specialist** responsabil SSM, PSI Angajam specialist/ responsabil sanatate si securitate in munca, protectia muncii ☎0760.609.795 office@universalproperties.ro

1946. **Spitalul** Monza angajeaza personal la curatenie cabinete medicale sau sali de proceduri. Salariu foarte bun, bonuri de masa, ore suplimentare achitate extra, asigurare medicala privata, **1.700 L;** ☎0747.796.069

1947. **Spot** Vision Electric & Lighting depozit de produse electrice angajeaza manipulanti marfuri. Relatii la depozitul din Bucuresti, Bd. Iuliu Maniu nr. 616, CV pe mail alina@spotvisionelectric.ro; ☎0745.968.910

1948. **Stivuitorist** SC angajeaza stivuitorist cu experienta minim 1 an (de preferat in utilizarea stivuitoarelor reach truck). Punct lucru: Magurele, Ilfov. Relatii la tel in intervalul 10:00-18:00; ☎0736.385.563 office@nanevents.ro

1949. **Stivuitorist** cu activitati de manipulare marfa pt. Fox, fabrica de mezeluri. Autorizatie ISCIR. Program tura noapte 12/36. Perioada nedeterminata. Alte beneficii: spor noapte, bonusuri, prime, masa calda. Sector 4. Contactati-ne intre 9-17, de L-V **2.000 L;** ☎0726.718.768

1950. **Stivuitorist,** manipulant depozit Personal pentru organizarea depozitului, incarcare, descarcare produse de amenajari interioare/materiale constructii. Salariu 1800 - 2000 lei net + spor de week-end + transport asigurat/decontat. **2.000 L;** ☎0743.100.720 greenvestproduct@yahoo.ro

1951. **Stivuitorist,** muncitor depozit de schele si echipamente de constructii. Se cere seriozitate si disponibilitatea de a lucra pe stivuitor, dar si in activitate de intretinere si reparatii. ☎0735.211.091 office@depozituldeschele.ro

1952. **Stivuitorist,** sectie productie Calificare stivuitorist autorizat CNCIR, exploateaza stivuitorul si echipamentele din sectia de productie, 3 schimburi zona Pantelimon. Salariu 2500 lei, bonuri masa, transport, masa calda. **2.800 L;** ☎0745.031.031 office@mediamarket.ro

1953. **Stivuitoristi** angajam stivuitoristi pentru fabrica PepsiCO din Dragomiresti. Cerinte: flexibilitate de a lucra in 2 schimburi de 12 ore. Oferim: salariu+bonuri de masa, bonuri cadou; transport asigurat ☎0722.633.867 eduard.radu.contractor@pepsico.com

1954. **Stivuitoristi** si muncitori necalificati. Angajez stivuitoristi si muncitori necalificati in Bucuresti pentru fabrica de tigari, aproape de metrou si alte mijloace de transport. Conditii foarte bune de munca. ☎021.231.52.00

1955. **Stivuitoristi,** oferim echipament de lucru, salariu avantajos, bonuri de masa, program 8-17, l-v domeniu de activitate: colectarea deseurilor reciclabile (carton, hartie, plastic). ☎0785.222.989 logistica@klaussenburg.ro

1956. **Stivuitoristi/motostivuitoristi** angajam urgent, in conditii avantajoase, stivuitoristi/motostivuitoristi. Pentru relatii sunati la telefon sau trimiteti CV pe e-mail: hr@optimeat.ro ☎0726.300.167

1957. **Strungar** cu experienta, Sc Fibro Metals SRL angajeaza la punctul de lucru din Mogosoaia, salariu 850 euro. **850 €;** ☎021.224.01.17/ 021.224.01.17

1958. **Strungar** in lemn, tamaplari universali, Sos. Fundeni 200; ☎0740.242.136

1959. **Strungar** manual, turner angajam strungar manual cu experienta. Salariu atractiv. Zona Pantelimon, Ilfov. We hire turner with experience. Attractive salary. Ilfov, Pantelimon Area ☎0768.192.599 office@marelko.ro

1960. **Strungar** si frezor in Mihailesti, Giurgiu, program de la 8.00 la 16.30 cu pauza de 30 min la pranz, de luni pana vineri. asiguram transport din Bucuresti. Salariul se plateste bilunar. ☎0745.086.054 universalservice@gmail.com

1961. **Strungari** si lacatusi cu experienta in sectorul 3, bulevardul Theodor Pallady nr. 57 (5 min. pana la metrou Anghel Saligny). **2.000 L;** ☎0729.898.278

1962. **Strungari** universali si lacatusi, angajeaza firma de productie industriala, situata pe blv Theodor Pallady, metrou N Teclu. Contract de munca nelimitat, salariu, tichete, bonusuri, ore suplimentare plattite. Angajam si pensionari. ☎0723.540.278 biz@artinox.ro

1963. **Studenti** an terminal proiectare Firma ACCURO cu sediul in Pipera (Jolie Ville - capat autobuz 301), angajam studenti an terminal pentru proiectare sisteme antiincendiu. Cerinte: cunostinte avansate AUTOAD 2D. Salariu motivant. ☎0726.333.210

1964. **Studio** 20, cel mai bun studio din lume. Vom fi alaturi de tine in cea mai frumoasa experienta a vietii tale. Pentru ca te vei simti ca un star de cinema. Castiga sume intre 1.000$ si 50.000$ pe luna. Venit garantat de 1.000$ pe luna. Comision de pana la 65% din castiguri. Bonus de fidelitate. Cursuri gratuite. Contract de munca legal. Program de lucru flexibil. Aplica acum. www.studio-20.ro; ☎0748.777.757 contact@studio20.com

1965. **Studio** 20, cel mai bun studio din lume! Vom fi alaturi de tine in cea mai frumoasa experienta a vietii tale! Pentru ca te vei sim?i ca un star de cinema Castiga sume intre 1.000 $ si 50.000 $ pe luna. Venit garantat de 1.000 $ pe luna. Comision de pana la 65% din castiguri. Bonus de fidelitate. Cursuri gratuite. Contract de munca legal. Program de lucru flexibil. Aplica acum! www.studio-20.ro ☎0748.777.757 contact@studio20.com

1966. **Studio** 20, cel mai bun studio din lume! Vom fi alaturi de tine in cea mai frumoasa experienta a vietii tale! Pentru ca te vei simti ca un star de cinema. Castiga sume intre 1.000 $ si 50.000 $ pe luna. Venit garantat de 1.000 $ pe luna. Comision de pana la 65% din castiguri. Bonus de fidelitate. Cursuri gratuite. Contract de munca legal. Program de lucru flexibil. Aplica acum! www.studio-20.ro; ☎0748.777.757 contact@studio20.com

1967. **Studio** EmpressV, cea mai buna echipa condusa de un model de top 3 Live Jasmin. Vrei sa faci parte din echipa noastra? Ai posibilitatea sa lucrezi intr-o echipa tanara si profesionista, castiguri de minim 3000 USD lunar. Te asteptam alaturi de noi chiar de maine, comision 60% din castigurile realizate de catre tine; www.empressv-studio.ro **3.000 $;** ☎0786.400.195 office@empressv-studio.ro

1968. **Sudor** pentru constructii de hale metalice, structuri metalice, garaje **3.000 L;** ☎0760.537.551 marius_cristian1980@yahoo.com

1969. **Sudor** SC Chemoil Impex SRL, angajeaza persoane cu aptitudini mecanice (lacatuserie, sudura electrica / autogen) pentru reparatii, confectionari de instalatii tehnologice pentru benzinarii; ☎021.241.07.91 office@chemoil.ro

1970. **Sudor** electric, necalificat si sudor electric angajam cu contract pentru firma confecii metalice situata in zona Pantelimon, Industriilor. Relatii tel. ☎0722.513.951/ 0727.842.195

1971. **Sudor** electric/argon, lacatus mecanic, brazor Eco Clima Industrial angajeaza sudor electric/ argon ,lacatus mecanic si brazor pt. realizare confectii metalice - instalatii frigorifice. mail: office@ecoclimaindustrial.ro ☎0799.922.158/ 0799.922.158 office@ecoclimaindustrial.ro

1972. **Sudor** pentru instalatii sanitare si termice, electric cu experienta min 5 ani, in Bucuresti. Oferta salariala se discuta la interviu. Persoanele interesate sunt rugate sa trimita CV la e-mail sau ne contactati telefonic. Se poate ofera cazare ☎0757.027.730 office@gemix.ro

1973. **Sudor** Tig. Detalii la sediul Radox din bd. Timisoara 80, sect. 6; ☎021.444.07.41

1974. **Sudor,** angajeaza societate comerciala de profil; ☎0735.842.429

1975. **Sudor,** societate comerciala angajeaza sudor calificat in meserie. ☎0786.693.080 natural@star-ayurveda.ro

1976. **Sudor,** lacatus, pentru reprezentanta service camioane si remorci, cu experienta, venituri lunare 2000-3000 lei, conditii bune de lucru, Bd. Preciziei nr. 11, sector 6, metrou Industriilor, **3.000 L;** ☎0749.102.523/ 0749.102.608 resurseumane@edparts.ro www.edparts.ro

1977. **Sudor,** slefuitor, lacatus, esti o persoana care iti cauti de lucru in cadrul unei firme unde sa fii respectat, suna-ne daca iti doresti stabilitate financiara pentru tine si familia ta ☎0752.539.138 alin.crintea@gmail.com

1978. **Sudor.** Se ofera cazare. ☎0724.256.640

1979. **Sudor. Firma in domeniul productiei industriale din Bucuresti angajeaza sudor Mig Mag. Conditii de munca si retribuire foarte bune; ☎0721.387.990/ 021.425.67.70**

1980. **Sudori** 3500/luna. Angajam cu contract de munca, sudori Mig-Mag, pentru lucrari de intretinere si confectii metalice noi la fabrica din loc. Sindrilita, jud. If. Se cere seriozitate, experienta. Asiguram cazare + 2 mese. **3.500 L;** ☎0725.333.503

1981. **Sudori** arc electric procedura 111. Relatii la telefon ☎0724.206.109

1982. **Sudori** argon, slefuitori, lacatusi inox, salariu motivant + bonusuri reale lunare. Sediul in Voluntari pe Andronache. Pentru alte detalii contactati-ne numai daca aveti experienta.Salariul se da saptamanal, ☎0752.539.138 alin.crintea@gmail.com

1983. **Sudori** instalatori gaze firma autorizata ANRE angajeaza sudor-instalator gaze cu experienta pentru: executie, verificari si revizii instalatii gaze naturale. Oferim: salariu atractiv, masina, telefon; ☎0741.765.935 contact@proconstructo.ro

1984. **Sudori** mig mag si tig pentru firma cu domeniul de activitate confectii metalice. Sediul in sat. Rudeni Jud. Ilfov. Pentru mai multe detalii contactati-ne la nr de telefon sau adresa de mail ☎0730.094.441/ 0724.364.406 alin.it@csc-transmetal.com

★★★★★★★★★★★★★★★★★★★★

1985. **SUDORI PENTRU SANTIER. SE LUCREAZA IN CONDITII BUNE. SE OFERA SALARIU LA TIMP. ASIGURAM CAZARE IN APARTAMENT, 4.000 L; ☎0738.321.219**

★★★★★★★★★★★★★★★★★★★★

1986. **Sudori** si lacatusi confectii metalice Companie angajeaza urgent sudori si lacatusi confectii metalice, activitate in hala. Se asigura cazare gratuita in camin propriu. Salariu negociabil in functie de calificari, competente, min.2300 lei net. **2.300 L;** ☎0734.662.136 lucian.savu@deltaacm.ro

1987. **Sudori,** lacatusi, slefuitori muncitori necalificati. Design Inox producator balustrade inox si fier, angajeza sudori argon, sudori electric, lacatusi, slefuitori si mun. necalificati Oferim transport si cazare. Salariu motivant in functie de competente! ☎0744.153.352 design_inox_construct@yahoo.com

1988. **Supervizor** Cleaning Bucuresti pentru coordonare si supervizare personal cleaning in sedii banci si cladiri birouri, posesor permis auto. ☎0730.280.408/ 021.326.79.79

1989. **Supraveghetor** loc de joaca angajam fete si baieti in parcul de distractii Oraselul Copiilor . Ne dorim in echipa noastra persoane energice, carismatice cu excelente abilitati de comunicare si persuasiune. **2.500 L;** ☎0725.923.547

1990. **Taietor** tipografie Taietor pe Wohlenberg SPM 76, experienta, salariu 3.500 net la 10 h l-v sau 2.800 8 h l-v. Contract munca, conditii bune, cladire noua, posibilitate ore supl, firma de 12 ani, la metrou Dimitrie Leonida. **3.500 L;** ☎0756.158.727 dumitrescu_boro@yahoo.com

1991. **Talpuitor** manual pentru aplicate sau turnate pentru firma incaltaminte. Carte de munca, bonuri de masa, salariu atractiv ☎0722.294.441 aristocrat.stil@yahoo.ro

1992. **Talpuitor,** firma incataminte Piata Giulesti angajam talpuitori manuali cu experienta. Oferim manopera maxima. salariu saptamanal, contract de munca. **4.000 L;** ☎0749.665.891 andreea_snspa@yahoo.com

1993. **TAMPLAR cu experienta, PAL melaminat, atelier zona Clinceni, angajez; ☎0724.238.773**

1994. **Templar** aluminiu si PVC. Angajez urgent templar aluminiu si PVC, salariu atractiv; ☎0723.674.402

1995. **Templar cu experienta PAL melaminat angajam, punct de lucru zona Ghencea; ☎0748.300.400**

1996. **Templar cu experienta, montaj mobilier PAL melaminat, in zona Clinceni. Salariul in functie de performanta; ☎0724.238.773**

1997. **Templar** cu experienta, sector 5 (Progresul) Se lucreaza pe lemn melaminat; Experienta minim 2 ani; Sa fi lucrat pe mobila la comanda; Salariu 2400 lei net+comision in funct. de randament; Program L-V, 8h/zi; Pentru alte info. ☎0743.751.117

1998. **Templar** de intretinere si parchetar. Diploma si certificat de calificare obligatoriu. Permis de conducere, calificari suplimentare reprezinta un avantaj; ☎0735.950.821

1999. **Templar** pal cu experienta. Contract de munca 8 ore Salariu net 2400-3000 lei. Concediu odihna 21 zile + libere legale. Program L-V. Atelierul este situat in Bd. Iuliu Maniu (sector 6). ☎0736.051.767/ 0731.714.373 cubusexpert@gmail.com

2000. **Templar prelucrarea lemnului cu experienta in constructii - santier angajeaza Firma BOG ART. Oferim cazare. ☎0723.173.311**

2001. **Templar** si ajutor de templar, firma de tamplarie din sectorul 4 angajeaza templar si ajutor de templar pentru productie mobila la comanda si montare la client, salariu fix, bonusuri in functie de realizari ☎0741.183.988

2002. **Templar** si prelucrator materiale compozite Templar si prelucrator materiale compozite (corian, kerrock, hanex). **2.500 L;** ☎+40723151750 contact@fabricademobila.ro

2003. **Templari** angajam templari in cadrul unei fabrici de mobila, specific lemn masiv si productie usi. Program 07:00-15:30. Situat in soseaua Fundeni, sector 2. Salariu avantajos. Detalii la tel; ☎0722.209.503/ 0729.994.304

2004. **Templari** cu experienta in pal melaminat, barbati pentru montare mobilier la comanda. Salariu 2400 Lei net plus bonus lunar 250-800 Lei net. Program 8:00-17:00 L-V, se lucreaza o sambata da, una nu, contract nedeterminat, detalii la telefon ☎0725.477.438 recrutare@smartoutsourcing.ro

2005. **Templari** manuali -montatori usi ferestre, scari din lemn; ☎0722.351.441

2006. **Templari** pal si lemn Templari pal si lemn angajam templari pal sau lemn, cazam cei din afara Bucuresti, salariu bun (depinde de la experienta) intre 2.000 si 3.000L. ☎0725.227.397 josephrizk00@hotmail.com

2007. **Templari PAL/ montatori mobila. Firma productie mobilier la comanda (Bucuresti, zona Vitan) angajam templari PAL/ montatori mobila. Cerinte: persoane muncitoare, experienta in domeniu, disponibilitate la lucru program prelungit. Oferim: salariu fix, bonus lunar in functie de performante, tichete de masa, plata orelor suplimentare, decontare transport RATB si Metrorex. ☎0723.667.880**

2008. **Templari** pentru executie si montaj mobilier din pal melaminat, MDF, lemn masiv si binale; ☎0774.081.031

2009. **Templari** universali (nu pal melaminat) si finisoare (sprituitoare) pt. firma de mobila; ☎0721.328.744

2010. **Templari** universali, circularisti cu experienta in pal melaminat, si lemn masiv.Loc de munca in Bucuresti sector 3, relatii la telefon, ☎0725.200.202

2011. **TANAR fara experienta pentru atelier productie mobila, zona Clinceni; ☎0724.387.773**

2012. **Tanar fara experienta pentru atelier tamplarie angajam, zona Clinceni. Specializare la locul de munca. Cerinte: disponibilitate pentru munca in echipa, indemanare, seriozitate. Contact: ☎0724.238.773**

2013. **Tanar** fara experienta, pentru atelier productie mobilier, in zona Clinceni. Calificarea se face la locul de munca, salariul in functie de performanta; ☎0724.238.773

2014. **Tanar,** calificare la locul de munca Angajez tanar pentru a invata si profesa meseria de montator mobilier. Experienta similara sau cursuri in domeniu constituie avantaj. Zona IRA, str. Uliesti 11-21, sector 4, BuSalariu minim 2000 lei. ☎0744.529.523 genimardesign@yahoo.com

2015. **Taverna** Marelui Paharnic isi mareste echipa! angajam ospatari si bucatari. Daca doresti sa faci parte din echipa noastra, poti lasa CV pe e mail sau poti suna la nr de tel. ☎0721.682.115 contact@ladomenii.ro

2016. **Taxify** sofer cu masina firmei Megane si Aveo GPL minim 40 ani Uber Taxify Cazier judiciar Domic. minim 10 ore pe zi. Masina ramane 24/24 in posesia soferului. Mentenana masinei se va face de catre firma. ☎0723.861.862

2017. **Teatrul** Metropolis din Bucuresti, str. Mihai Eminescu nr. 89, cauta maestru de sunet. Asteptam CV-urile dumneavoastra la adresa de mail. Informatii la telefon; ☎0722.991.090 office@teatrulmetropolis.ro

2018. **Tehnician** firma cu sediul in Glina angajaza tehnician utilaje. Oferim echipament de lucru, salariu avantajos+ bonuri de masa, program 8-17. Domeniu de activitate: colectarea deseurilor reciclabile, hartie, carton, plastic. ☎0785.222.989 logistica@klaussenburg.ro

2019. **Tehnician** asistenta calibrari metrologice Sc Chemoil Impex SRL angajeaza metrolog.Cerinte: Studii medii, specialitate: metrologie, electrice/automatizari. Nu este necesara experienta,Carnet de conducere cat. B, lb. Cunostinte PC ☎021.241.07.91 office@chemoil.ro

2020. **Tehnician** centrale termice, gaze, firma autorizata ANRE si ISCIR cauta tehnician pentru verificari-revizii si remediere avarii centrale termice si instalatii gaze (remedieri, mentenanta). Oferim: salariu atractiv, masina, telefon; ☎0741.765.935 contact@proconstructo.ro

2021. **Tehnician** electronist pentru aparate Angajam tehnician / electronist pentru automatele de cafea si plati. Va oferim un loc de munca stabil, salariu fix, masina de serviciu si telefon. **4.400 L;** ☎0720.999.270 marina.flintoaca@ntspay.ro

2022. **Tehnician** HVAC SC Sight Control, angajam tehnician Hvac cu experienta, pentru realizare instalatii de evacuare fum si gaze fierbinti. Programari interviu: ☎0751.075.987

2023. **Tehnician** interfoane si/sau sisteme alarma. Reprezinta un avantaj experienta ca si conducator auto categoria B in Bucuresti. ☎021.335.84.20/ 0722.307.333 angajan@aba.ro www.abasec

LOCURI DE MUNCĂ

2074. **Vanzatoare pentru magazin haine Piata Gorjului et. 1 (magazinul chinezesc Kang Fu Mega Store). Relatii la telefon; ☎0728.518.888**

2075. **Vanzatoare** pentru patiserie sector 5, Bucuresti; ☎0723.526.253/ 0770.869.943 panideal1994@hotmail.com

2076. **Vanzatoare** pentru un magazin alimentar non stop, situat in zona Gorjului. Program in ture. Salariul incepe cu 1600 lei net, in functie de experienta. Detalii la: **1.600 L;** ☎0766.694.368 avecris.online@gmail.com

2077. **Vanzatoare** pentru un mini-market aflat in incinta hotelului Rin Grand din soseaua Vitan Barzesti, sector 4. Oferim carte de munca, **1.850 L;** ☎0763.375.031 barcansimona@yahoo.com

2078. **Vanzatoare** Piata Obor et.1, magazin alimentar, salariu 2000-2500 net/luna. Pt a programa un interviu sunati la nr de tel. **2.500 L;** ☎0771.255.356/ 0762.898.471

2079. **Vanzatoare** Program in ture, 2 zi, 2 noapte, 2 libere. Salariu atractiv 10 libere pe luna. Magazinul se afla pe soseaua Giurgiului. **2.000 L;** ☎0761.859.237/ 0767.041.109 rizeavali@gmail.com

2080. **Vanzatoare** pt. cofetarie zona Drumul Taberei. Sunati de luni pana vineri intre orele 10.00-16.00; ☎0723.216.664

2081. **Vanzatoare** Se cauta urgent vanzatoare la o cabana din parcul IOR Titan, rog seriozitate si vom oferi seriozitate! Job-ul este full-time. Pentru mai multe detalii va rog sa ma contactati telefonic; **2.000 L;** ☎0768.108.008

2082. **Vanzatoare - casiera, magazin alimentar Crangasi, Ghencea, Drumul Taberei. Program 16.00 (17.00)- 24.00 Salariu 1.800- 2.300 lei; ☎0723.655.622**

2083. **Vanzatoare** 2 zile cu 2 pauza conditii bune de munca. Program 2 zile de lucru cu 2 zile pauza. Nu se lucreaza duminica. Se munceste 2 zile o saptamana 4 zile urmatoarea saptamana. Zona Baneasa, activitate patiserie. ☎0726.718.610

2084. **Vanzatoare** cofetaria Agnes Cofetaria Agnes angajeaza lucrator comercial (vanzatoare) in zona sectorului 6; ☎0722.613.281/ 0770.712.222

2085. **Vanzatoare** cofetarie Angajam in conditii deosebite, vanzatoare pt cofetarie cu experienta in domeniu. Salariu 2400 lei. Program o zi cu o zi. Magazinul este situat in zona Nerva Traian, Timpuri Noi. **2.400 L;** ☎0785.082.421

2086. **Vanzatoare** cofetarie 2200 lei/ luna, zona Dristor vanzatoare cofetarie 2200 lei/ luna, zona Dristor, ☎0724.624.525 Cofetariilegeorgys@gmail.com

2087. **Vanzatoare** cu experienta magazin zona Piata Rahova si 13 Septembrie; ☎0764.995.225/ 0774.643.690

2088. **Vanzatoare** cu experienta Pentru chiosc de presa, sector 6, Iuliu Maniu, doamna serioasa, sociabila, domiciliul in zona, referinte de la ultimul loc de munca. Rog seriozitate; ☎0766.768.208

2089. **Vanzatoare cu experienta pentru magazin comet cu amanuntul; ☎0741.016.190**

2090. **Vanzatoare** cu experienta pentru magazin haine dama zona Universitate, program L-V: 10-20, S: 10-15, Duminica inchis plus o zi libera pe saptamana, salariu 1500-1800. Relatii la telefon ☎0722.816.655 neculaescunau02@yahoo.com

2091. **Vanzatoare** cu experienta si femeie de serviciu angajam pentru macelarie Piata Berceni; ☎0766.258.646

2092. **Vanzatoare** cu experienta, pentru magazin articole copii in magazinul Big Berceni, salariu 1.500 L, comision 1% din vanzare, carte de munca, **1.500 L;** ☎0726.489.742 octavian_69ro@yahoo.com

2093. **Vanzatoare** fast food daca doresti un loc de munca stabil, cu un program de 8 ore pe zi asteptam sa ne contactezi. Salariu fix intre 1800 si 2000 lei in functie de experienta pe care o ai. **2.000 L;** ☎0731.470.850

2094. **Vanzatoare** florarie in Mall Vitan si Sun Plaza program 10-22. Ture 2 zile lucrate - 2 zile libere. Relatii la tel 0723 294 972 sau CV pe comenzi@cataleya.ro ☎0723.294.972 ionut@optimbc.ro

2095. **Vanzatoare** gestionar pentru magazin confectii dama, de lux; ☎0745.130.455

2096. **Vanzatoare** in cofetarie angajam vanzatoare pentru Cofetaria Eda, sector 3, cu sau fara experienta, cu program de 8 ore de marti pana sambata de la 13.00 la 21.00,d uminica si luni liber. Alte detalii la interviu; **1.700 L;** ☎0726.577.971 sorina.office@yahoo.com

2097. **Vanzatoare** in domeniul handmade-design Forever Young este un brand local ce exista de peste 10 ani in Bucuresti, este potrivit pentru persoane cu un spirit artistic, ce doresc nu doar sa vanda dar sa si creeze accesorii. ☎0721.085.582 ilina.vlad@yahoo.ro

2098. **Vanzatoare** linie autoservire mancare, salariu 1.800-2.000 lei+carte de munca. Program 9-17, luni-vineri; ☎0760.457.712

2099. **Vanzatoare** magazin alimentar, zona Norilor, sector 4, 2 schimburi L-V 7-14/ 14-20.30, S, D prin rotatie; ☎0722.610.904

2100. **Vanzatoare** magazin bijuterii aur si argint, Angajam urgent vanzatoare pentru magazin bijuterii aur si argint. Experienta in vanzari reprezinta un avantaj. Pentru stabilirea unui interviu, sunati la numarul de telefon; **1.900 L;** ☎0744.974.572 magda.trusca@rubin2000.ro

2101. **Vanzatoare** magazin haine, cautam o persoana comunicativa, serioasa, muncitoare, cu abilitati deosebite de vanzator. Experienta in domeniu. Salariu de baza 2000 Lei, cu bonusuri se ajunge si la 2500 Lei, carte de munca. **2.000 L;** ☎0744.554.189 alexxneamtu@yahoo.com

2102. **Vanzatoare** magazin, sectorul 2, Colentina, magazin de cartier, program 8 ore/zi. Se lucreaza un weekend da un weekend nu. Dupa weekend lucrator 1 zi libera luni, marti sau miercuri. Practic in saptamana urmatoare 3 zile liber. **2.000 L;** ☎0744.799.020/ 0762.657.256 colentina@clicmarket.ro

2103. **Vanzatoare** mezeluri, carne in piata Moghioros (Drumul Taberei), program se lucreaza o saptamana da una nu, sambata pana la ora 18, duminica pana la ora 15 **2.000 L;** ☎0720.565.891 cristinatumpi@yahoo.com

2104. **Vanzatoare** minimarket angajam vanzatoare minimarket in zona Unirii. ☎0722.362.680 costel.cobzaru@icloud.com

2105. **Vanzatoare** minimarket, urgent vanzatoare, vanzator cu minim de experienta pentru minimarket in sectorul 4. Salariu 2000 lei bani in mana, o zi libera pe saptamana, doua ture. **2.000 L;** ☎0723.518.451/ 0726.197.179

2106. **Vanzatoare** nefumatoare pentru magazin de haine. Se ofera: salariu motivant, program normal, bonusuri salariale, zile libere, ☎0767.268.317 ovidiu.deaconu@gmail.com

2107. **Vanzatoare** nefumatoare pentru magazine de haine situate in sectorul 3. Experienta constituie un avantaj. Se ofera: salariu motivant, bonusuri salariale, zile libere, program normal de lucru ☎0767.268.317 ovidiu.deaconu@gmail.com

2108. **Vanzatoare** patiserie Program 8 ore pe zi in 2 schimburi si 2 weekend-uri pe luna, in zona Tineretului, salariu si bonuri de masa. **2.400 L;** ☎0761.116.622

2109. **Vanzatoare** patiserie program 8 ore pe zi in 2 schimburi, o sapt. dimineata de la 5:30 la 13:30, o saptamana dupa amiaza de la 13:30 la 21:30, si 2 sambete pe luna de la 5:30-16:00, zona Drumul Taberei **2.200 L;** ☎0761.116.622

2110. **Vanzatoare** patiserie Stefan cel Mare la placintaria Placind or, zona St cel Mare program de lucru 2 cu 2 zile. De la 6.30-20.30. Contract pe perioada nedeterminata. Pentru mai multe detalii sunati la nr. **17.002.300 L;** ☎0755.856.176 Diana.urecheanu@gmail.com

2111. **Vanzatoare** patiserie, program 8 ore pe zi in 2 schimburi, o saptamana dimineata de la 5:30 la 13:30, o saptamana dupa amiaza de la 13:30 la 21:30, si 2 sambete pe luna de la 5:30-16:00, zona Stefan cel Mare. **2.200 L;** ☎0761.116.622

2112. **Vanzatoare** pentru magazin alimentar Drumul Taberei. Program L-V: 7-20, S: 7-17, D: 7-15, in ture 2 zile cu 2 zile libere. ☎0774.685.755

2113. **VANZATOARE PENTRU MAGAZIN ALIMENTAR, SE LUCREAZA O ZI DE LA 09.00 LA 22.00, O ZI LIBERA, STR. MOISE NICOARA NR. 38, 1.900 L; ☎0724.594.521**

2114. **Vanzatoare** pentru magazin cu articole vestimentare de dama, in zona Unirii, langa metrou. Program 9-17 si 13-21. Salariu bun, plus comision. Contact; ☎0729.352.831

2115. **Vanzatoare pentru magazinul de echipament sportiv din Bd. Carol I, 46, vizavi de Biserica Armeneasca. Luni- vineri 10.00-18.00, sambata 10.00- 14.00, 2.000 L; ☎0724.650.340**

2116. **Vanzatoare** pentru Restaurant Chocolat-zona Romana salariu fix + bonuri de masa, program 2/2, full time **2.200 L;** ☎0742.288.504 dutu.annamaria@gmail.com

2117. **Vanzatoare** presa la chiosc sector 2, cu C.I.M., salariu 1.000- 1.500 lei net; ☎0722.250.795

2118. **Vanzatoare** pt. cofetarie/cafenea, Hotel Hello 2* Gara de Nord, program 8 ore, in ture, salariu fix + tichete de masa, persoana comunicativa si dinamica. Relatii la telefon; ☎0723.281.700

2119. **Vanzatoare** sau vanzator cu experienta relevanta pentru linie tip impinge tava din zona Mosilor, agil, corect, amabil, ingrijit. Program: luni-vineri 9 ore / zi, iar sambata, duminica si sarbatori - liber. Salariu 2000 - 2500 - 3000 lei / luna. ☎0761.686.754/ 0761.686.753 clienti@contabconsult.ro

2120. **Vanzatoare** Simigeria Luca Simigeria Luca angajeaza vanzatoare/vanzator. Oferim salariu 2200 lei si program flexibil. Pentru mai multe detalii, va rugam sa ne contactati la tel. ☎0723.059.813 recrutare@simigerialuca.ro

2121. **Vanzatoare tura zi/ noapte zona Stefan cel Mare, Salajan, Tineretului, salariu/luna, 1.800 L; ☎0729.987.011**

2122. **Vanzatoare** zona Rahova Magazin situat pe strada Margeanului, angajam vanzatoare pentru magazin alimentar. Salariul fix 1750 ron + bonus din targhet. Avem targhet zilnic, saptamanal si lunar. ☎0762.875.435 stoianlivia85@yahoo.com

2123. **Vanzatoare,** alatura-te echipei noastre. Magazin Fornetti zona Piata Unirii angajeaza vanzator, vanzatoare: program in ture, salariu motivant, bonusuri, bonuri de masa. Detalii la nr: ☎0720.555.479 mihaelacristinadeaconu@gmail.com

2124. **Vanzatoare,** salariu 3.000 klei, femeie de serviciu salariu 2.000, ajutor patiser, sector 6; ☎0784.025.025

2125. **Vanzatoare,** vanzator de produse de cofetarie de lux in Mall Promenada si Piata Dorobanti. Persoana dinamica, tinara, serioasa, implicata si responsabila. Experienta constituie un avantaj! **2.100 L;** ☎0722.891.651

2126. **Vanzatoare,** lucrator comercial angajam pentru mini market zona Gara de Nord, program luni-vineri, week-endul liber. Se lucreaza in ture de 8 ore, de la 7-15, 11-19. Carte de munca, concediu de odihna **1.800 L;** ☎0766.559.995 Anca07@yahoo.com

2127. **Vanzatoare,** modelator, ajutor pizzer Piata Unirii Simigeria Luca Piata Unirii angajeaza vanzatoare, modelator si ajutor pizzer. Oferim salariu 2000 lei si program flexibil. Pentru mai multe detalii, va rugam sa ne contactati. Iulia; ☎0723.059.813 recrutare@simigerialuca.ro

2128. **Vanzatoare,** modelator, ospatar zona metrou Pipera Simigeria Luca metrou Pipera angajeaza vanzatoare, modelator, ajutor pizzer. Salariu 2.000 lei, program flexibil. Pentru mai multe detalii, va rugam sa ne contactati. Florin. ☎0723.611.090 recrutare@simigerialuca.ro

2129. **Vanzatoare,** patiser si modelator covrigi cu experienta, in sectoarele 4 si 5; vanzatoare in domeniul panificatie si patiserie. **1.800 L;** ☎0743.278.200

2130. **Vanzatoare,** vanzator piata lancului lucrator comercial, carte de munca din prima zi, contract. lancului, sos. Mihai Bravu, aproape metrou, cu sau fara experienta anterioara in comert, flexibilitate, salariu 1850 Lei, **1.850 L;** ☎0784.641.786

2131. **Vanzatoare- casiera, magazin alimentar zona Ghencea -Drumul Taberei, 8 ore/ zi, in ture, salariu 1800-2300 lei. ☎0723.655.622**

2132. **Vanzatoare.** Societate Comerciala angajeaza vanzatoare pentru magazine incalfaminte situate in centrul Bucurestiului. Tel. ☎021.315.96.52

2133. **Vanzatoare. Cofetariile Tip Top angajeaza vanzatoare pentru toate locatiile noastre din Pipera, lancului, Pantelimon,Obor, Tineretului. Oferim: salariu motivant, bonus din vanzari, program flexibil. Informatii la tel.; ☎0732.672.654**

2134. **Vanzatoare/vanzator** Angajam personal pentru a lucra in magazin civilizat, situat aproape de P-ta.Victoriei.Program 8ore, contract de munca, 2100 lei/luna. **2.100 L;** ☎0745.046.047 maracreative@yahoo.com

2135. **Vanzatoare/vanzatori** pentru Betty Ice in locatiile Carrefour Baneasa, Veranda Mall si Liberty Center. CV-urile se depun la adresa de mail Detalii la nr. de ☎0753.084.816 mirela.cozma@bettyice.ro

2136. **Vanzator** boutique Chocolat Feeria zona Carrefour oferim salariu fix + bonuri+ bonus lunar in functie de performante, asteptam CV-ul pe email, dutu.annamaria@gmail.com, program full time sau part time **2.900 L;** ☎0742.288.504 dutu.annamaria@gmail.com

2137. **Vanzator** cu experienta Mall Promenada Angajam asistent vanzari cu experienta pentru Insula de palarii din Mall PromenadaProgram: Marti - 16.30-22.00; Miercuri - 10.00-22.00; Joi - 10.00-22.00; Vineri - 10.00-22.00 ☎0726.181.960 Mihai@jospalaria.com

2138. **Vanzator** in magazine de plante si flori Angajam vanzatori si decoratori pentru retea de magazine de plante din Bucuresti. Necesar minim liceul, experienta in vanzari, atitudine pozitiva. Salariu motivant trecut pe carte de munca integral. ☎0751.136.426 ciprian@trias.ro

2139. **Vanzator** la restaurant in mall Baneasa asigura gestionarea incasarii banilor, respecta timpii de servire catre clienti, sugereaza produse. Asigura si pastreaza curatenia in zona de servire, raspunde de aspectul produselor; **2.300 L;** ☎0743.155.016 ioana.ciuca@scandia.ro

2140. **Vanzator** magazin accesorii Gsm angajez baiat pentru magazin accesorii gsm, avantaj persoanele cu o minina experienta in domeniu. **1.600 L;** ☎0738.766.933 sales@quickgsm.ro

2141. **Vanzator** magazin confectii femei si barbati SC Gironde Conf srl angajeaza personal pentru postul de vanzator in magazinele Lo Spaccio, program full time, procent din vanzari si bonuri de masa. ☎0763.648.720 personal@gironde.ro

2142. **Vanzator** magazin metalochimice Locul de munca se afla in Bucuresti, Sector 6, Str. Drumul Taberei nr.42. Salariul brut 2556 lei. Salariu net 1497 lei. Program de luni pana vineri, 08:00 - 16:00, **2.556 L;** ☎0730.225.008 contact@metalochimice.ro

2143. **Vanzator** masline raion Cora Alexandriei Lujerului promovarea produselor si eficienta vanzarilor.Prepararea produselor conform normelor de igiena alimentelor. Ambalarea produselor, cantarirea lor si aplicarea pretului. Atingerea targeturilor ☎0788.432.400 office@aspisfood.eu

2144. **Vanzator** presa cu experienta, salariu atractiv. Pentru mai multe detalii sunati la nr de telefon ☎0722.631.339

2145. **Vanzator pt. magazin flori; ☎0787.873.596**

2146. **Vanzator** Statie Peco in Poligrafiei, Mogosoaia si Pipera Tunari, salariu net, **1.700 L;** ☎0768.586.400

2147. **Vanzator** tura de noapte Zona Unirii- Marasesti, in magazin de cartier non stop. Se lucreaza 12 ore, 2 zile cu doua zile libere forme legale si plata contributiei garantat, contract de munca. Informatii intre orele 10-18 zilnic, **2.000 L;** ☎0720.261.525/ 0744.799.020 radu.voada@clicmarket.ro

2148. **Vanzator,** urgent, pentru magazin de dulciuri in Mall Baneasa. Relatii la tel. dupa ora 12.00; ☎021.222.57.55/ 021.223.22.25

2149. **Vanzator,** vanzatoare Personal specializat in vanzare produse carne/mezeluri pentru magazin alimentar zona Lacul Tei. Salariu motivant. Relatii la tel. ☎0723.668.701

2150. **Vanzator,** vanzatoare cu program 12/24 pentru bar terasa, zona Constantin Brancoveanu, sector 4, Bucuresti ☎0763.551.837 danarusanu@yahoo.com

2151. **Vanzator,** vanzatoare cu sau fara experienta pentru casuta comerciala, cu varsta pana in 35, mai multe detalii la telefon, rog seriozitate. **1.800 L;** ☎0721.552.353

2152. **Vanzator,** vanzatoare, in sector 1, este magazinul mare ca Mega Image. ☎0722.852.731/ 0722.492.038 943409645@qq.com

2153. **Vanzator,** vanzatoare, administrator, persoana competenta administrare minimarket (200 mp), zona Lacul Tei.Salariu motivant. Relatii la tel. ☎0723.668.701

2154. **Vanzator/** identificator piese auto, consultant piese auto identificare piese vanzare piese, salariu fix+comision, magazin nou zona metrou Aurel Vlaicu, dorim persoana ce a lucrat in domeniu program L-V 9-18, ☎0721.338.248 autoorice@yahoo.com

2155. **Vanzatori** magazin in cadrul unui magazin cu produse alimentare traditionale din Bucuresti. Locatie: centrul comercial Vulcan. Program: 2 zile cu 2 zile libere. Experienta poate constitui un avantaj. **1.800 L;** ☎0720.534.815 ionut.dragoi@passion4work.ro

2156. **Vanzatori** martisoare pentru perioada 22.02.2019-03.03.2019,Program 09-21.00. Se ofera 100 lei /zi. Locatiile disponibile sunt: Auchan Titan si Auchan Berceni; ☎0720.918.268 elenadragoi2008@yahoo.com

2157. **Vanzatori** si vanzatoare pentru tura de zi sau tura de noapte pt. market non stop zona Universitate; ☎0763.262.200

2158. **Vanzatori** terasa/grataragiu oferim: bonuri de masa, prime, sporuri, abonament medical la o clinica privata, decont transport, plata la termen, stabilitate si evolutie profesionala. ☎0757.094.291 omoraru@cora.ro

2159. **Vanzatori/vanzatoare** terasa Obor isi extinde activitatea. Dorim sa faci parte din echipa noastra. Daca vrei sa muncesti intr -un mediu placut te rugam sa ne contactezi. ☎0721.986.897 obda.piata@yahoo.com

2160. **Verificator,** sortator, medicamente Angajam barbati pentru munca in depozit de medicamente; Salariu net 1350 ron; Bonus lunar 350 ron; Bonuri de masa; Program L-V; Contract nedeterminat; Locatie: Str. Rudeni; Pentru detalii sunati! ☎0770.334.947

2161. **Vopsitor** pentru suprafete lemnoase (MDF). Salariu initial in functie de experienta(1700-2200 lei net). Dupa perioada de proba: majorare salariala, decontare transport si tichete de masa **2.500 L;** ☎0723.165.515 office@woodmakeup.ro

2162. **Vopsitor** auto cu experienta, sector 3, salarizare 3.000-5.000. **5.000 L;** ☎0743.336.664 autototal.complet@gmail.com

2163. **Vopsitor** auto, calificare profesionala si experienta in executarea de lucrari de pregatire-vopsire pentru autoturisme. Asiguram transportul cu auto firma din Bucuresti. Salariu negociabil; ☎0771.016.760/ 0769.881.101 office@smart-tehnic.ro

2164. **Vopsitor** confectii metalice in Chitila, vopsitor cu pistol cu vopsire în camp electrostatic, preg?tirea suprafe?elor de vopsit, pentru o gam? variat? de produse simple sau complexe pe suprafe?e de metal. In Chitila. Exp. 1 an. **2.500 L;** ☎0799.904.275 liftkram@yahoo.com

2165. **Vopsitor** in camp electrostatic pentru companie cu domeniul de activitate confectii metalice cu sediul in sat Rudeni Jud Ilfov. Pentru mai multe detalii la nr. de telefon sau email ☎0730.094.441/ 0724.364.406 alin.it@csc-transmetal.com

2166. **Vopsitor** industrial exp. pe post similar sau in vopsitorie auto, constituie un avantaj. Ctr de munca, bonus calitate, program 8 ore. 2.300 lei net, bonuri, bonus calitate, asigurare clinica privata. **2.500 L;** ☎0744.770.946 office@fabricadeprofile.ro

2167. **Vopsitor** mobilier MDF, lemn - vopsitorie, Settimo angajeaza vopsitor mdf, lemn - mobilier pt. vopsitoria din sector 2, Colentina. Descriere: vopsire mdf mat, lucios; bait lemn. Salariu atractiv corelat cu experienta. office@settimo.ro ☎0723.666.167 anamaria@settimo.ro

2168. **Vopsitor.** Detalii la sediul Radox din bd. Timisoara 80, sect. 6; ☎021.444.07.41

2169. **Vopsitor.** Soprex IMI SA, angajeaza: vopsitor confectii metalice (industriala), ventilatorist pt. montaj, lacatus mecanic, instalator si caloriferist; ☎021.317.30.35

2170. **Vulcanizator** Auto variant service roti angajeaza vulcanizator cu experienta, program de lucru 8 ore, salariu intre 3.000 ron - 5.000 ron. **5.000 L;** ☎0784.339.160/ 0784.339.160

2171. **Vulcanizator** cu experienta, salariu motivant +diverse comisioane, carte de munca. Zona sector 2, avion, urgent. ☎0762.421.080

2172. **Vulcanizator** Firma cu vechime in domeniu angajeaza vulcanizator auto cu experienta. Se ofera conditii bune de lucru, carte de munca si diferite bonusuri în functie de realizari. ☎0735.167.317

2173. **Vulcanizator** si mecanic pentru mecanica usoara. Contract 8 ore, conditii excelente de munca, colectiv tanar, curat. Vulcanizare zona Chitila sau Ferentari locatie Euromaster. ☎0748.766.228/ 0722.661.683 depozituldebateri@gmail.com

2174. **Vulcanizator** auto cu experienta, in zona Prelungirea Ghencea nr. 107, ofer salariu plus comision din incasari, inclusiv cazare. Rog seriozitate; ☎0768.411.929 crimi_viorel2008@yahoo.com

2175. **Vulcanizator** auto cu experienta in domeniu, zona sector 2 si 3, vad exceptional, salariu atractiv + carte de munca, **1.800 L;** ☎0721.116.555

2176. **Zidar** de intretinere, reparatii. Diploma sau certificat de calificare obligatoriu, permis de conducere, calificari suplimentare reprezinta avantaj; ☎0735.950.821

2177. **Zidari** 20 de posturi. Salariu brut 3656 ron. Salariu net 3394 ron. Salariu net cuprinde: 2879 ron in cont, 315 ron bonuri de masa, 200 ron bonus Paste si Craciun. Zona de lucru Auchan, Militari **3.394 L;** ☎0733.822.822 contact@transparentresidence.com

2178. **Zidari** pentru Franta cu notiuni de limba franceza Zidari pentru Franta cu notiuni de limba franceza. Cautam zidari traditionali. Sau zidari care fac cofraje din lemn si metal. **1.500 €;** ☎+40774415415/ +40774450450 cv@optimum-interim.com

2179. **Zidari,** instalatori, electricieni! Societate comerciala constructii, angajeaza zidari, instalatori si electricieni cu experienta pentru santier Bucuresti. Salariu atractiv, relatii la telefon: ☎021.361.05.78 office@midanne.ro

2180. **Zilieri.** Vrei sa iti rotunjesti veniturile?Ei bine, vino in echipa noastra de zilieri. Poti castiga intre 100 si 150 lei pe zi, iar programul îl faci in functie de disponibilitatea ta. Pentru mai multe detalii sau inscrieri:contacteaza-ne la numarul de tel. ☎0738.749.656

2181. **Zugrav** pentru intretinere cladiri de birouri in Bucuresti, experienta in domeniu de min. 3 ani constituie avantaj. Se asigura cadru de lucru stabil si profesionist. Detalii la telefon. CV pe email ☎0726.770.658 oana.serbanescu@coralconstruct.ro

2182. **Zugrav** de intretinere, reparatii. Diploma sau certificat de calificare obligatoriu. Permis de conducere, calificare suplimentara reprezinta avantaj; ☎0735.950.821

2183. **Zugravi** Angajam 20 de zugravi. Salariu brut 3656 ron. Salariu net 3294 ron. Salariu net cuprinde: 2879 ron in cont, 315 ron bonuri de masa, 100 ron bonus Paste si Craciun. Zona de lucru Auchan, Militari **3.294 L;** ☎0733.822.822 contact@transparentresidence.com

2184. **Zugravi** Firma constructii angajeaza zugravi si echipe de zugravi, rog seriozitate. ☎0762.855.025/ 0766.184.278 artifexconstruct@yahoo.com

2185. **Zugravi** pentru finisaje in complexe rezidentiale. Oferim carte de munca si salariu atractiv. Intre 120-150 ron pe zi in functie de performante. ☎0725.827.053

2186. **Zugravi** si necalificati angajam. Cazare+ masa. Conditii foarte bune, 100-150 ron/ zi; ☎0765.629.869

2187. **Zugravi** si necalificati. Cazare- diurna si plata la saptamana; ☎0734.492.895

2188. **Zugravi,** caut zugravi, ofer 130-140 lei/zi, plata se face s?pt?mânal, program L-V 7.30-17, S 7.30-14, santierul este in zona Piata Romana-Str. Mihai Eminescu, mai multe detalii la telefon, **130 L;** ☎0763.095.341

2189. **Zugravi,** faiantari si rigipsari Angajam zugravi, rigipsari, salariu atractiv, intre 120 ron - 150 ron pe zi. Pentru detalii tel. ☎0767.278.150 masterconstructdesign@yahoo.com

2190. **Zugravi,** necalificati si electricieni plata saptamanal, diurna zilnica, cazare, 100-150/ zi; ☎0723.851.290

2191. **Zugravi,** rigipsari Firma de amenajari interioare angajeaza rigipsar si zugrav cu contract de munca pe perioada nedeterminata pentru lucrari doar in Bucuresti. ☎0754.050.509/ 0754.050.500

2192. **Zugravi,** seriosi cu experienta, in Bucuresti cu contract de munca de 8 ore/zi (luni-vineri). Salariu motivant la zi (130-150 lei). Plata saptamanala. Nu sunati daca nu sunteti zugravi cu experienta in domeniu, betivi sau boschetari. **3.200 L;** ☎0760.063.801/ 0760.063.801 razvani1973@gmail.com

Oferte part time

1. **Activitate** inteligenta, 3-4 ore/ zi, activi si pensionari, minim liceul, venit progresiv, motivant. Vlad; ☎0723.595.764

2. **Activitate part time angajez asistenta personala pentru manager, prezentabil, tanar, tanara, chiar si studenta, program flexibil, saptamanal, nu conteaza experienta, sociabila. Rog foto si descriere pe mail; ☎0732.193.069 adicorado@yahoo.com**

3. **Agent de curatenie, program part time, pentru spatii de birouri, program 6,00-9:00, zona metrou Aurel Vlaicu. Asiguram decontare transport. ☎0799.777.057 office@curatenieindetaliu.ro**

4. **Agent** curatenie, firma angajam agenti curatenie birouri zona Pipera Nord City Tower program 06.00-10.00, salariu 850 ron + decont transport **850 L;** ☎0731.313.642 luminita.craciun@tiro.ro

5. **Agent de curatenie, program part time, de luni pana vineri de la 9:00-13:00, pentru spatii de depozit, zona Carrefour Militari. Asiguram decontare transport. ☎0799.777.057 office@curatenieindetaliu.ro**

6. **Agenti** teren HoReCa sau/si director retea 1.agenti de teren domeniu HoReCa sau/si Director cu retea. Salariu: 3000-4500 lei +comisioane lunare aprox 5000 euro. 2.Tineri vorbitori de limba ebraica si/sau engleza , comisioane 4000 euro/luna. **5.000 €;** ☎0730.222.270/ 0720.057.901

7. **Ajutor** bucatarie Pub restaurant localizat in Piata Romana, Bucuresti la 5 min de metrou angajam persoana pentru ajutor in bucatarie, la vase. Program marti-sambata, de la ora 18 la 24. ☎0721.581.174

8. **Ajutor** gradinar Bucuresti Angajez ajutor in gradina 3-4 zile pe luna in Bucuresti. **100 L;** ☎0722.426.543 dayanast@yahoo.com

9. **Alpinist** utilitar, caut colaborare cu alpinist utilitar pentru taiere si tolatetare copaci numai cu experienta. **150 L;** ☎0724.971.229

10. **Apeluri** telefonice si calculator part-time Apelarea telefonica a clientilor firmei, prezentare oferte, introducerea datelor in calculator. Domiciliul in zona Drumul Taberei, Militari, 12 lei/ ora, 5 ore/ zi, 4 zile/ saptamana; **1.000 L;** ☎0723.029.302 contact@orif-inscriere.ro

11. **Asistent** domeniu constructii, arta, cautam asistent (fata/baiat) tanar, cu chef de munca si responsabil. Domeniu constructii/arta, zona Universitate. Salariu atractiv. ☎0740.565.565 snk_deconstruct@yahoo.com

12. **Asistent** fotograf / ucenic cautam persoana serioasa, dinamica, fara experienta, dornica sa invete, pentru servicii foto si vanzari in Oraselul Copiilor. Se lucreaza in special in week-end. Program atractiv. Salariu 2000 net. **2.000 L;** ☎0744.252.540 ovidiu_petrescu@yahoo.com

13. **Asistent** manager Angajam asistent manager, program part time, salariu negociabil in functie de prestatia facuta, preferabil 12,00-16.00 ca si program, posibilitatea de a promova, daca aportul adus aduce beneficii. **1.000 L;** ☎0728.503.180 autobusinessride@gmail.com

14. **Asistent** social Caminul de Batrani, Colosseum, cu sediul in Bucuresti, sector 5, angajeaza asistent social si asistent medical, part-time. Pentru detalii ne puteti contacta la numarul de telefon; ☎0722.266.143 patuleavirgil@yahoo.com

15. **Asistenta** personala, fizic placut, pentru colaborare de lunga durata, program flexibil 2-3 ore saptamana. Rog foto si detalii; alex_sima30@yahoo.com

16. **Asistenta** personala asistenta personala aspect fizic placut, pozitiva, sociabila, cu sau fara experienta, program flexibil cateva ore/saptamana, salariu avantajos, detalii pe whatsapp sau e-mail. **1.000 €;** ☎0730.753.263 Catalinnartea90@gmail.com

17. **Asistenta** Personala aspect fizic placut, pozitiva, sociabila, cu sau fara experienta, program flexibil 2-3 ore pe zi, salariu avantajos, rog descriere cu foto pe whatsapp / e-mail. ☎0735.984.504 smartmedia93@yahoo.com

18. **Asistenta** personala, prezentabil, caut asistenta personala, draguta, 2-3 ore pe saptamana. Seriozitate si confidentialitate. Astept email cu foto; affection122016@gmail.com

19. **Automatist** pensionar pentru producator detergenti, conditii de munca si salarizare foarte bune, www.arcalux.ro ☎0722.404.983 arcalux@yahoo.com

20. **B3TON** RestoBar angajeaza ospatarita part time program de weekend, salariu avantajos, tips foarte avantajos, masa asigurata. Contract de munca. Vis a vis de parcul Carol Bd. Marasesti Nr. 2B Bl.C. ☎0724.590.863

21. **Barman** ospatar, The Place Pub Bucuresti (zona Titulescu - Banu Manta) angajeaza fata pe postul de barman/ospatar. Varsta min. 20 ani, experienta barman, program in ture (flexibil, 3 ture pe saptamana) ☎0722.398.245 Alina.andriescu@mauveideas.ro

22. **Blog** & Content Writer Avem nevoie de o mamica pentru a scrie 10 articole/ luna pentru un site cu produse de mobilier si accesorii pentru copii. www.camerabebelusului.ro; marketing@annebebe.ro

23. **Bona** 4-6 ore pe zi Pipera, baietel 4 ani Angajez bona 4-6 ore pe zi dupa amiaza, de luni pana vineri, Pipera, pentru baietel de 4 ani, nefumatoare. Ofer salariu atractiv; ☎0728.979.731

24. **Bona** cu experienta in ingrijirea copiilor angajez bona de wekend program 4 sambete de la 15 la 22 si 4 duminici de la 15 la 21. Locatia este in sector 6 se plateste taxiul si 10 lei ora. Este obligatoriu ca doamna sa fi lucrat cu copii mici. **10 L;** ☎0721.062.937

25. **Bona** cu experienta pentru copil 3 ani, zona parc IOR, Campia Libertatii, program cand merge la gradinita 13-18.30, disponibilitate full time cand este bolnav. Data de incepere luna martie ☎0722.238.341 adriana_postolea@yahoo.com

26. **Bona,** 3 zile, 1400 lei, Balotesti agentia Elite cauta bona pt un baietel de 2 ani si 7 luni; in Balotesti-Dimieni; program de 3 zile pe saptamana, de la 9:00 la 18:00; salariul 1400 de lei. **1.400 L;** ☎0720.689.454

27. **Bucatar** ?i ajutor de bucatar cu experienta pentru restaurant La Crama in Magurele. **3.000 L;** ☎0723.580.658

28. **Bucatar** si ajutor bucatar Grand Cafe Van Gogh, cafenea situata in centru istoric (Smardan nr. 9) care activeaza in HoReCa de 10 ani doreste sa-si mareasca echipa. Bucatarie internationala. Salariu atractiv + tips ☎0770.117.279 jobs@vangogh.ro

29. **Casier** Auchan, Drumul Taberei, studii medii, experienta lucru cu banii, program part time seara si weekend. Oferim: salariu, bonuri masa, prima vacanta, prime. Contact tel. I-v, 09-18; ☎0374.409.880 arogojina@auchan.ro

30. **Casier,** firma de administrare imobile Scomet angajam casier cu permis si masina. Program 16.30-21.00, **1.000 L;** ☎021.336.77.44 office@scomet.ro

31. **Casiera** si servire linie autoservire, salariu 1.200 lei, 11.00-15.00, luni-vineri; ☎0760.457.712

32. **Colaborare** part/time cadre medicale/ militare, pensionari activi. Salariu/ luna. Florina, **1.000 $;** ☎0745.997.612/ 0723.560.939

33. **Constructor tipare, confectii barbati si femei. Oferta de munca part-time. Contact: ☎0745.806.624**

34. **Conversatii** online castiguri intre 2.000-5.000 $. Costumatii cadou, bonus angajare de 400 $. Posibilitate imprumut personal pana la 4000$. Program flexibil 5-7h. Consultanta si suport tehnic 24/24h. Comision pana la 80% **12.500 L;** ☎0770.671.484 officegorgonize@yahoo.com

35. **Croitoreasa** care lucreaza de acasa. Am magazin online de produse vestimentare pentru copii si caut croitoreasa care sa lucreze de acasa, in functie de nr. de comenzi care vin, **1.500 L;** ☎0725.777.772 sofiaanais01092013@gmail.com

36. **Dansatoare.** Se caut? dansatoare cu sau fara experienta pentru Night Club in zona Centrala. Job-ul consta in a comunica cu clientii intr-un ambient placut si elegant. Se ofera comision 40% si cazare. ☎0763.301.380 panselutaa@yahoo.com

37. **Debarasator** mese Pentru un bistro din zona Victoriei, angajam debarasator mese cu program part-time in intervalul 10:00-16:00 de luni pana vineri. Salariul intre 900-1100 lei. Inf. tel. ☎0729.699.825

38. **Doamna** sa faca curatenie in apartamente, garsoniere din Bucuresti; ☎0730.833.998

39. **Domnisoara** eleganta si frumoasa caut pentru sedinte foto in Bucuresti. Plata pe sedinta 300 Ron. Mai multe detalii pe email george.aqa1@gmail.com

40. **Fast-food** cu specific mexican angajam personal Maya Fresh Mexican Fast-Food cautam sa ne marim echipa cu oameni dornici de munca si iubit

LOCURI DE MUNCĂ

96. **Personal** pentru curatenie Firma de curatenie angajam personal curatenie 4 ore si 3 ore birouri in Aurel Vlaicu. 06:00-09:00, 06:00-10:00; ☎0729.900.927

97. **Prezentatoare** TV asistente de platou, crainice, pentru studioul Orizont TV din Bucuresti. Contract de munca, program flexibil. Aplicati cu CV si foto pe e-mail. Doar persoanele selectate vor fi invitate la interviu. **2.500 L;** globecasting@yahoo.com

98. **Redactor** articole domeniu civic - patriotic doamna/ domnisoara, tastare rapida, absolventa snspa/ jurnalism / drept, carismatica, empatica, idealista, altruista, dedicata. Optional - deplasari. Salariu de la 3500 lei. **3.500 L;** ☎0726.678.148 silvianlica@gmail.com

99. **Sofer** ai o masina personala nu mai veche de 2002 si vrei sa iti suplimentezi veniturile printr-o aplicatie online?Contacteaza-ne pentru mai multe detalii ! **2.500 L;** ☎0784.039.818/ 0726.449.876

100. **Sofer,** livrari comenzi de mancare, sofer interval orar 09:00 - 13:00 cu masina personala, decontam combustibilul. Preferat pensionar, om serios. ☎0721.410.401/ 0723.165.461 roxana@bistrorawvegan.com

101. **Student** with ability to install apps android / ios Help taxi drivers install an application itaxi driver ro in Bucharest . Aplicatiile vin in ajutorul pasagerilor care sunt in cautarea unui taxi sau a unui sofer individual disponibil. **1.500 L;** ☎+40749017300 contact@itaxi-online.ro

102. **Zugrav,** sudor poarta, zona Piata Unirii, lucrare; ☎0722.308.308

Joburi în străinătate

1. **Aachen,** Germania Casa privata cauta fete peste 18 cu sau fara experienta, program 10-24 nu se consuma alcohol. Oferim cazare, transport si multe alte necesitati. Mai multe informatii: telefonic, email, wahtsapp; **10.000 €;** ☎00491757208000 Info@ac-girls.de

2. **Amsterdam** escort. Oferim locuri de munca pt. fete 18+ pe flaturi sau vitrina ca dame de companie cu sau fara experienta, dornice de munca, din Rep. Moldova, Romania, Ucraina. Totul este legal cu contract de munca, alicemaria2010@yahoo.com

3. **Angajam** soferi cat B in Italia si Olanda Angajam personal la firma de curierat ca soferi cat B in Italia si Olanda. Salarizare 1.400-1.600 euro + bonusuri de permanta + cazare si masa. Contact telefonic la numarul ☎0726.700.933

4. **Anglia** cautam tinere dragute si serioase pentru servicii de escorta si masaj, conditi de munca foarte bune, seriozitate maxima! Fete cu sau fara experienta intre 24-38 ani, **15.000 €;** ☎+447948418303

5. **Anglia** casa privata se cauta fete cu aspect fizic placut 18+sociabile casa cu clienteala formata conditi speciale plata zilnica castiguri substantiale profiluri individuale casa si publicitate asigurata. ☎00447864555046 denisadenisa1503@gmail.com

6. **Anglia** castiguri rapide pt doamne si domnisoare Selectam doamne si domnisoare. Oferim locuri de munca pentru doamne si domnisoare care doresc sa lucreze ca si escorte in Anglia. Castiguri mari si rapide, comision 50% plata zilnica. **10.000 €;** ☎00447881860892

7. **Anglia** colege pentru masaj, escorte, casa centrala caut colege, domnisoare independente pentru munca in Anglia cu varsta minim 18 ani, aspect fizic placut, in casa nu stau baieti ci doar fete, camera proprie, cazare asigurata, Whatsapp. ☎00447417437271

8. **Anglia** fete cautam tinere dragute si seerioase pentru servicii de escorta si masaj, conditi de munca foarte bune, seriozitate maxima! **10.000 €;** ☎00447415522587

9. **Anglia** job escort si massage. 18+ buna fetelor. Am 2 camere disponibile pentru cele care doresc sa munceasca independent ca escorte. Nu se lucreaza la procent. Chiria se plateste saptamanal alexandragabriela125@yahoo.com

10. **Anglia!** Camera libera pt o fata !!! Am o camera disponibila pentru o fata care lucreaza in domeniul escort&massage. Casa se afla in Bushey . In casa nu stau barbati si fiecare fata are camera ei. ☎07760746806 Adina.mantea36@gmail.com

11. **Anglia,** casa privata selecteaza fete pentru escorte in Anglia.Oferte avantajoase, suna-ma pe nr. de tel. sau WhatsApp.Este o super oferta, nu pierzi nimic, daca ma suni si ma intrebi de oferta; ☎00447702661405 nicegirlpopa@yahoo.co.uk

12. **Anglia,** buna caut colega pentru masaj nu se ofera transport se face 50 la suta din profit se ofera cazare anunturi pentru mai multe detalii lasatimi mesaj pe wathapp. ☎07868259336 Bettyxxx63@gmail.com

13. **Anglia,** caut colega pentru escorting and massage colega pentru servicii masaj si escorting in UK. Cazare gratuita, varsta peste 18 ani; **10.000 €;** ☎+447378643045

14. **Anglia,** escorte Londra -Uk, cluburi de lux ofera locuri de munca pt d-soare si doamne 18+, pe flaturi sau club, cu sau fara experienta, ca escorte sau dame de companie. Publicitatea se face pe site-uri de top platite cu optiuni full , geri VIP-Featured. Se lucreaza pe apartamente de lux, garantam castigurl mari si experienta in domeniu. Plata se face zilnic, comisionul este de 50 % si oferim discretie absoluta. Contactati-ne pe tel / what's up. Pentru angajare avem nevoie de cateva poze reale; ☎00447459770496

15. **Anglia,** escorte Londra Uk, cluburi de lux ofera locuri de munca pt d-soare si doamne 18+, pe flaturi sau club , cu sau fara experienta , ca escorte sau dame de companie .Publicitatea se face pe site-uri de top platite cu optiuni full , geri VIP-Featured.Se lucreaza pe apartamente de lux , garantam castigurl mari si experienta in domeniu .Plata se face zilnic , comisionul este de 50 % si oferim discretie absoluta .Contactati-ne pe tel / what's up . Pentru angajare avem nevoie de cateva poze reale; ☎00447459770496

16. **Anglia,** escorte, case private nu agentii caut 1-2 fete cu experienta pt servicii de escorta, 18+, cunoscatoare minim de limba engleza, apartament de lux, locatie centrala, conditi de munca foarte bune, siguranta si seriozitate. ☎00447417437271

17. **Anglia,** escorte, Londra, New, Anglia, escorte, Londra, seriozitate maxima, 50%50, angajem fete 18- 35 ani. Mai multe detalii, contactati pe WhatsApp 447877768278, **10.000 €;** ☎+447877768278/ +447877768278 escortlondon60@gmail.com

18. **Anglia,** fata si colega pentru servicii de escorta si masaj. Se ofera transport, cazare si publicitate intensa. Casa privata cu plata la zi 50% si program flexibil. Detalii la tel. sau whatsapp, 00447448643675 **12.000 €;** ☎00447448643675 Lorylory317@gmail.com

19. **Anglia,** fata, colega cu sau fara experienta pentru servicii de escorta si masaj. Se ofera transport, cazare, publicitate, plata la zi 50 % program flexibil. Detalii la tel. sau WhatsApp +447426793301 **10.000 €;** ☎+447426793301 londonbaby794@gmail.com

20. **Anglia,** fata, colega cu sau fara experienta pentru servicii de escorta si masaj. Se ofera transport, cazare, publicitate, plata la zi 50 %, program flexibil. Detalii la tel. sau WhatsApp 00447448643675 **10.000 €;** ☎00447448643675 anaanabella20166@gmail.com

21. **Anglia,** Londra fete cu aspect dragut si seriozitat pentru colaborare in domeniu escorte masaj, in locatie formata de 7 ani cu clienti regulari, rog seriozitate, mai multe detaliu pe WhatsApp +447877768278 **12.000 €;** ☎+447877768278 escortlondon60@gmail.com

22. **Anglia,** Londra fete cu seriozitate cautare de colaborare castiguri substantiale, peste 10.000 lire sterline mai multe detalii pe WhatsApp **12.000 €;** ☎+447877768278/ +447877768278 escortlondon60@gmail.com

23. **Anglia,** Scotia, escort UK, urgent, fete serioase min.18 ani pentru escort. Se lucreaza pe casa si iesiri. Plata zilnic. Comision 50%. Cazare asigurata. Contact watssapp si telefonic non stop. ☎00447776503889 ddesire2019@gmail.com

24. **Anglia,** selectam doamne si domnisoare, 50% comisionul dvs,Bucuresti si Edinburgh Scotia). Fete cu sau fara experienta din Romania si Rep Moldova dornice de munca in domeniul adult. Detalii pe WhatsApp:0040768259445/ 00447440567555 **15.000 €;** ☎07440567555/ 0040768259445/ 00447440567555

25. **Anglia,** selecteaza doamne si domnisoare pt escorta casa privata in UK. Selectam Doamne si Domnisoare pt companie intima si escorta service. Castiguri mari si rapide, comision 50%. Cerem si oferim seriozitate maxima. Mai multe detalii pe whatsapp. ☎00447856059650/ 00447856059650 ukescort2019@gmail.com

26. **Anglia,** vino in echipa noastra de escorte/maseuze Urgent, se cauta fete dragute si serioase 18-30 de ani pentru serviciul de escorta si masaj in Anglia. Casa curata complet utilata, internet wifi, program flexibil, plata la zi, anunturi platite. ☎00447417437271

27. **Animatoare** Insula placerilor Portsmouth Anglia angajeaza tinere cu aspect fizic placut si corp atletic pentru petreceri. Pentru detalii trimite CV si poze pe e-mail ricco_salsa@yahoo.com **7.000 €;** ricco_salsa@yahoo.com

28. **Apartamente** Zurich, Lucerne, Baden, fete pentru fete, escort-girls, (independente), inchiriez apartamente si camere in Zurich-Lucerna-Baden, ☎0041764370661 info@tantravenus.ch

29. **Austria** Tabu Bar, club de noapte cauta dansatoare si dame de companie 19+ ani, cu aspect fizic placut, cu / fara experienta. Veniturl intre 5.000-10.000 euro/luna. Plata se face zilnic. Cazarea este asigurata. Vorbim lb. Romana. Telefon, sms sau WhatsApp; ☎004306643622186 info@tabubar.at

30. **Austria** Colosseum bar, NightClub & LaufHaus Graz, cauta domnisoare +19 ani. Transport si cazare asigurate. Locatii de inalta calitate. Castiguri substantiale, plata la zi. Informatii: beep/sms/WhatsApp la tel., Facebook: Suzie Colosseum; ☎00436607949606 suzie.colosseum@gmail.com

31. **Austria** Tabu Bar, cauta dansatoare si dame de companie 19+ ani, cu aspect fizic placut, cu / fara experienta. Veniturl intre 5.000-10.000 Euro/luna. Plata se face zilnic. Cazarea este asigurata. Vorbim lb. Romana Telefon, sms sau WhatsApp; ☎004306643622186 info@tabubar.at

32. **Austria** Tabu Bar, cauta dansatoare si dame de companie 19+ ani, cu aspect fizic placut, cu / fara experienta. Veniturl intre 5.000-10.000 Euro/luna. Plata se face zilnic. Cazarea este asigurata. Vorbim lb. Romana Telefon, sms sau WhatsApp. ☎004306643622186 info@tabubar.at

33. **Austria,** fete dragute cu aspect fizic placut posibilitati de castiguri intre 3.000 si 10.000 Euro /Luna pt Casa Privata Laufhaus 182, Oferim siguranta, rugam seriozitate; ne puteti da chiar si beep sau mesaj si va contactam noi ; site: wwww.lh182.at **10.000 €;** ☎004366488728800 office@lh182.at

34. **Austria,** fete dragute cu aspect fizic placut posibilitati de castiguri intre 3.000 si 10.000 Euro /Luna pt Casa Privata Laufhaus 182, Oferim siguranta, rugam seriozitate; ne puteti da chiar si beep sau mesaj si va contactam noi ; site: wwww.lh182.at **10.000 €;** ☎004366488728800 office@lh182.at

35. **Austria,** Bar Lamour Night Club caut dansatoare si dame de companie 19+ ani, aspect fizic placut, cu sau fara experienta. Veniturl intre 5.000-10.000 euro/luna. Plata se face zilnic. Cazarea este asigurata. Vorbim lb. romana. Telefon, sms sau WhatsApp. la tel. Esti motivata si te intereseaza castiguri mari? Suna acum. www.nightclubpalmenhaus.at ☎00436602914770

36. **Austria,** Bar Lamour Night Club caut dansatoare si dame de companie 19+ ani, aspect fizic placut, cu sau fara experienta. Veniturl intre 5.000-10.000 euro/luna. Plata se face zilnic. Cazarea este asigurata. Vorbim lb. romana. Telefon, sms sau WhatsApp. la tel. Esti motivata si te intereseaza castiguri mari? Suna acum. www.nightclubpalmenhaus.at; ☎00436602914770

37. **Austria,** fete agentie de escort/dame de companie, ofera in permanenta locuri de munca in Austria. **150 €;** ☎0739.221.724 Vandamevandame370@yahoo.com

38. **Austria,** fete dragute cu aspect fizic placut, posibilitati de castiguri intre 3.000 si 10.000 euro/luna pentru casa privata Laufhaus 182. Oferim siguranta, rugam seriozitate, ne puteti da chiar si beep sau mesaj si va contactam noi; www.lh182.at **10.000 €;** ☎004366488728800 office@lh182.at

39. **Austria,** Germania, fete cu aspect fizic placut pt. casa privata, castiguri substantiale, clientela formata, rog poze recente si seriozitate, plecari imediate, detalii la tel: **8.000 €;** ☎00491766295830 8

40. **Bar** Lamour Night club Austria doamne/domnisoare 19+ ani, cu aspect fizic placut, cu sau fara experienta. Veniturl intre 5000-10000 E/luna. Plata se face zilnic. Cazarea este asigurata. Ne poti suna sau ne poti scrie pe WhatsApp; ☎00436602914770

41. **Bar** Lamour Night club Austria, fete frumoase +18 ani dornice de castiguri rapide. Cu un simplu click vei face schimbarea. Doamne/domnisoare 19+ ani, cu aspect fizic placut, cu sau fara experienta. Veniturl intre 5.000-10.000 euro/luna. Plata se face zilnic. Cazarea este asigurata. Ne poti suna sau ne poti scrie pe Whatsapp. Esti motivata si te intereseaza castiguri mari? Suna acum! ☎00436602914770

42. **Bar** Lamour Night club Austria, fete frumoase +19 ani dornice de castiguri rapide. Cu un simplu click vei face schimbarea. Doamne/domnisoare 19+ ani, cu aspect fizic placut, cu sau fara experienta. Veniturl intre 5.000-10.000 euro/luna. Plata se face zilnic. Cazarea este asigurata. Ne poti suna sau ne poti scrie pe Whatsapp. Esti motivata si te intereseaza castiguri mari? Suna acum! ☎00436602914770

43. **Belgia** casa privata, fete, casa privata situata in Belgia (la granita cu Luxemburg) cauta escorte fete sau trans, peste 18 ani, simpatice si sociabile, dornice de castiguri importante. Locurile sunt limitate, iar castiguri substantiale. **8.000 €;** ☎00352691545717 Hoatza_mik2010@yahoo.ro

44. **Birmingham** Anglia, caut fete dornice de a lucra ca maseuze si escorte in apartament privat in Birmingham. Pentru mai multe detalii va rog sa ma contactati la nr de watsapp. ☎+447397222541

45. **Bona/Au** Pair Germania - Munchen incepand cu 01 Mai 2019 / sau imediat500 Euro net / neimpozabil. Cazare gratuita in camera separata proprie/ camera cu proprie camera de baie. Masa gratuita.

46. **Buna** caut fete cu aspect placut pentru masaj, Fete cu aspect placut pentru masaj in afara Londrei nu ofer transport din Romania, se ofera cazare pentru mai multe detalii sunati la numarul afisat sau lasati mesaj pe wathapp va multumesc ☎07868259336 Hottbetty19@gmail.com

47. **Buna,** frumoaso. Ai farmec, sexappeal si stapanesti arta seductiei? Atunci esti potrivita pentru noi. Iti oferim: o frecventa mare a clientilor, o clientela bogata, locatia foarte buna, o atmosfera de lucru sigura, program flexibil, zilnic check-in pana la ora 17.00, studio propriu de fitness, solar, automate cafea/bauturi. Email, telefon oder Whatsapp, Whatsapp and Viber. www.lustra.la; ☎+49087197482980/ +4901606111918 info@lustra.la

48. **Casa** privat? in Middlesbourgh Anglia Caut fete cu aspect placut dornice sa munceasca, casa este privata, clienti sunt formati, nu se asigura transport din Romania, asigur cazare se face 50 la suta din profit, nr wathapp 07868259336. ☎07868259336 Hottlory@gmail.com

49. **Casa** privata Geneva, fete pentru servicii de escorta. Apartament privat aflat in centrul orasului. Daca iti doresti un venit substanital intr-un timp relativ scurt contacteaza-ne la whatsapp. ☎0041791038971

50. **Casa** privata Germania, colega Caut colega de munca pt casa privata in Germania, daca esti tanara, independenta si cauti un loc de munca bun si cu seriozitate ma poti contacta pe nr: ☎004917662958030

51. **Casa** Privata Laufhaus 182, Austria, angajeaza fete dragute cu aspect fizic placut posibilitati de castig intre 3.000 si 10.000 Euro/luna. Oferim siguranta, rugam seriozitate; ne puteti da chiar si beep sau mesaj si va contactam noi, site: www.lh182.at, **10.000 €;** ☎004366488728800 office@lh182.at

52. **Casa** Privata Laufhaus 182, Austria, angajeaza fete dragute cu aspect fizic placut posibilitati de castig intre 3.000 si 10.000 Euro/luna. Oferim siguranta, rugam seriozitate; ne puteti da chiar si beep sau mesaj si va contactam noi, site: www.lh182.at, **10.000 €;** ☎004366488728800 office@lh182.at

53. **Casa** Privata Laufhaus 182, Austria, angajeaza fete dragute cu aspect fizic placut posibilitati de castig intre 3.000 si 10.000 Euro /Luna. Oferim siguranta, rugam seriozitate; ne puteti da chiar si beep sau mesaj si va contactam noi email: site: wwww.lh182.at **10.000 €;** ☎004366488728800 office@lh182.at

54. **Cautam** fete tinere 18+ pt Elvetia, profit excelent cautam fete pt Elvetia care au placerea de a lucra in domeniul erotic. Oferim cazare, wi-fi free, discretie, program flexibil, castiguri excelente din prima zi. Detalii la tel. sau pe WhatsApp. ☎+41764601010

55. **Club** Imperium angajeaza cu permis legal de munca, tinere sociabile, atragatoare, mini 18 ani, cazare in conditii de lux. Veniturile tale pot depasi 10.000 euro/luna. Nu este necesara experienta anterioara. Apel, beep, sms. whatsapp, email; www.club.imperium.ch ☎0040786615297/ 0041796454360 info@club-imperium.ch

56. **Club** Imperium angajeaza in conditii legale tinere atragatoare, sociabile, aspect fizic placut, minim 18 ani, ca dame de companie. Oferim permis de munca, cazare gratuita in conditii de lux si 60% din venituri. Asiguram cazare gratuita in conditii de lux si venituri substantiale. Pentru mai multe detalii, apel, beep, sms, email. Informatii in limba romana; ☎0040786615297/ 004179645360 info@club-imperium.ch

57. **Club** Imperium - Lux. Aplica acum! plecari imediate ! Doamne, domnisoare 18+ cu/ fara experienta, dansatoare si dame de companie, comision 60%,+ procent din conumatie. Cazare gratuita, contr. de munca, clientela formata. Vorbim lb romana, sms wattap; www.club-imperium.ch ☎0040786615297/ 0041796454360 info@club-imperium.ch

58. **Club** Imperium - Lux. Aplica acum! plecari imediate ! Doamne, domnisoare 18+ cu/ fara experienta, dansatoare si dame de companie, comision 60%,+ procent din conumatie. Cazare gratuita, contr. de munca, clientela formata. Vorbim lb romana, sms wattap; www.club-imperium.ch ☎0040786615297/ 0041796454360 info@club-imperium.ch

59. **Club** Imperium - Lux. Aplica acum, plecari imediate. Doamne, domnisoare 18+ cu/ fara experienta, dansatoare si dame de companie, comision 60% + procent din consumatie. Cazare gratuita, contr. de munca, clientela formata. Vorbim lb. romana, sms, wattap, www.club-imperium.ch ☎0040786615297/ 0041796454360 info@club-imperium.ch

60. **Club** Imperium -Lux. Aplica acum, plecari imediate. Doamne, domnisoare 18+ cu/ fara experienta, dansatoare si dame de companie, comision 60%,+ procent din conumatie. Cazare gratuita, contr de munca, clientela formata. Vorbim lb romana, sms wattap. www.club-imperium.ch; ☎0040786615297/ 0041796454360 info@club-imperium.ch

61. **Club** Imperium angajeaza in conditii legale, tinere atragatoare, sociabile, aspect fizic placut, minim 18 ani, ca dame de companie. Oferim permis de munca, cazare gratuita in conditii de lux si 60% din venituri. Asiguram cazare gratuit in conditii de lux si venituri substantiale. Pentru mai multe detalii: apel, beep, sms, email. Informatii in limba romana; www.club.imperium.ch ☎0040786615297/ 0041796454360 info@club-imperium.ch

62. **Club** Imperium angajeaza in conditii legale, tinere sociabile, atragatoare, aspect fizic placut, minim 18 ani, ca dame de companie. Oferim permis de munca, cazare gratuita in conditii de lux si 60% din venituri. Pentru mai multe detalii: apel, beep, sms, WhatsApp email. ☎0040786615297/ 0041796454360 info@club-imperium.ch

63. **Club** Joy Elvetia oferim locuri de munca in deplina legalitate, cautam doamne /domnisoare dragute interesate de castiguri mari, intr-un timp cat mai scurt, Trebuie sa fii o fire vesela, sociabila si pusa pe distractie. Conditii foarte bune de lucru, legale si mediu prietenos. Club foarte cunoscut, clienti fideli dar si turisti. Nu sta pe ganduri, timpul se scurge rapid! Detalii in lb romana: Tel/ Whatapp/ viber: www.joy-club.ch **15.000 €;** ☎0041767105838 ramonica512@yahoo.it

64. **Club** JOY Elvetia oferim locuri de munca in deplina legalitate, cautam doamne/domnisoare dragute interesate de castiguri mari, intr-un timp cat mai scurt, Trebuie sa fi o fire vesela, sociabila si pusa pe distractie. Conditii foarte bune de lucru, legale si mediu prietenos. Club foarte cunoscut, clienti fideli dar si turisti. Nu sta pe ganduri, timpul se scurge rapid! Detalii in lb romana: Tel/Whatapp/viber. www.joy-club.ch **15.000 €;** ☎0041767105838 ramonica512@yahoo.it

65. **Club** JOY Elvetia oferim locuri de munca in deplina legalitate, cautam doamne/domnisoare dragute interesate de castiguri mari, intr-un timp cat mai scurt, Trebuie sa fi o fire vesela, sociabila si pusa pe distractie. Conditii foarte bune de lucru, legale si mediu prietenos. Club foarte cunoscut, clienti fideli dar si turisti. Nu sta pe ganduri, timpul se scurge rapid! Detalii in lb romana: Tel/Whatapp/viber. www.joy-club.ch **15.000 €;** ☎0041767105838 ramonica512@yahoo.it

66. **Club** Joy Elvetia oferim locuri de munca in deplina legalitate, cautam doamne/domnisoare dragute interesate de castiguri mari, intr-un timp cat mai scurt. Trebuie sa fii o fire vesela, sociabila si pusa pe distractie. Conditii foarte bune de lucru, legale si mediu prietenos. Club foarte cunoscut, clienti fideli dar si turisti. Nu sta pe ganduri, timpul se scurge rapid! Detalii in lb romana: Tel/Whatapp/viber. www.joy-club.ch **15.000 €;** ☎0041767105838 ramonica512@yahoo.it

67. **Club** La Vita angajeaza doamne si domnisoare garantam castiguri ridicate. Cazare in club, mancare si bauturi incluse. Limba straina nu este obligatorie. **9.000 €;**

68. **Club** Relax din Elvetia angajeaza in deplina legalitate tinere dragute interesate de castiguri mari, intr-un timp cat mai scurt, in cel mai cunoscut adult-club din zona Zurich. Trebuie sa fi o fire vesela, sociabila si pusa pe distractie. Conditii foarte bune de lucru, legale si mediu prietenos. Telefon/Whatapp: **15.000 €;** ☎0041762064337 info@clubrelax.ch

69. **Club** Relax din Elvetia angajeaza in deplina legalitate, tinere dragute interesate de castiguri mari, intr-un timp cat mai scurt, in cel mai cunoscut adult-club din zona Zurich. Trebuie sa fi o fire vesela, sociabila si pusa pe distractie. Conditii foarte bune de lucru, legale si mediu prietenos. Telefon/Whatapp. Ne gasesti si pe Facebook: Club Relax Elvetia, **15.000 €;** ☎0041762064337 info@clubrelax.ch

70. **Club** Relax din Elvetia angajeaza in deplina legalitate, tinere dragute interesate de castiguri mari, intr-un timp cat mai scurt, in cel mai cunoscut adult-club din zona Zurich. Trebuie sa fi o fire vesela, sociabila si pusa pe distractie. Conditii foarte bune de lucru, legale si mediu prietenos. Telefon/Whatapp: **15.000 €;** ☎0041762064337 info@clubrelax.ch

71. **Club** Relax din Elvetia angajeaza in deplina legalitate, tinere dragute interesate de castiguri mari, intr-un timp cat mai scurt, in cel mai cunoscut adult-club din zona Zurich. Trebuie sa fi o fire vesela, sociabila si pusa pe distractie. Conditii foarte bune de lucru, legale si mediu prietenos. Telefon/Whatapp: **15.000 €;** ☎0041762064337 info@clubrelax.ch

NIGHT CLUBURI AUSTRIA
BAR LAMOUR, TABU & PALMENHAUS
angajează
FETE FRUMOASE +19 ANI
DORNICE DE CÂŞTIGURI RAPIDE
Vrei să câştigi mulţi bani?
Şi să lucrezi într-un mediu plăcut?
Atunci ai ajuns la locul potrivit!
Veniturl între 5.000-10.000€/lună
Plata se face zilnic.
Cazarea este asigurată.
Tel: 0043.660.29.14.770
0043.066.436.22.186

72. **Club** Relax I - Elvetia, iti ofera sansa sa castigi intr-o luna cat altii intr-un an. Ai peste 18 ani, esti activa, pozitiva, dragusta si sociabila? Te asteptam in echipa noastra. Atmosfera de club cu distractie si muzica buna. Plata la zi, veniturl substantiale. Permis de munca, cazare. Facebook: Club Relax Elvetia, www.clubrelax.ch. Raspundem in lb. romana la tel., beep, sms, WhatsApp; **15.000 €;** ☎00417671494 51/ 0041762064337 info@clubrelax.ch

73. **Club** Relax II- Elvetia iti asigura succesul financiar la care ai visat. Club luxos de noapte angajam tinere dragute interesate de castiguri mari, in cel mai cunoscut adult-club din Zurich. Plata la zi, 60% din venituri. Asiguram cazare, discretie. Raspundem in lb. romana la tel., beep, sms, WhatApp, e-mail. www.clubrelax.ch, **15.000 €;** ☎0041762064337 info2@clubrelax.ch

74. **Colege,** te-ai saturat sa cauti mereu un loc serios/sigur?, fata singura care isi cauta 2 colege pentru serivicii de escorta si mesaj. Fiecare fata are camera ei, totul este utilat si mobilat, comision 50:50, nici un cost ascuns, clientela formata,whatsapp ☎00447459805467

75. **Colosseum** Bar, Nightclub & Lauf Haus, Austria Graz cauta domnisoare +19 ani. Transport si cazare asigurate. Castiguri substantiale. Plata la zi. Informatii beep/sms/WhatsApp. Facebook: Suzie Colosseum; ☎00436607949606 suzie.colosseum@gmail.com

76. **Colosseum** Bar, Nightclub & Lauf Haus, Austria Graz cauta domnisoare +19 ani. Transport si cazare asigurate. Locatii de inalta calitate. cCastiguri substantiale, plata la zi. Informatii beep/sms/WhatsApp. Facebook: Suzie Colosseum; ☎00436607949606 suzie.colosseum@gmail.com

77. **Colosseum** Bar/Lauf Graz cauta domnisoare +19 ani. Transport si cazare asigurate. Castiguri substantiale. Plata la zi. Informatii beep/sms/WhatsApp. Facebook: Suzie Colosseum; ☎00436607949606

78. **Dansatoare** Austria Table Dance din Austria angajeaza dansatoare cu varsta peste 18 ani cu contract legal de munca asiguram salariu , cazare si transport .Detalii la tel ☎076871377

79. **Dansatoare** club Elvetia Geneva. Cazare gratis Dansatoare Elvetia - Geneva 3-5000/luna. Cazare gratis. Nu prostitutie. Trimite 5/6 foto WhatsApp sau email +393462782061 / melldav@hotmail.com. Varsta 18-30, aspect placut. Lb Engleza sau Franceza **4.000 €;** ☎00393462782061 melldav@hotmail.com

80. **Dansatoare** club Italia. Cazare si salariu fix dansatoare Italia diverse orase 3-5000/luna. Cazare gratis. Nu prostitutie. Trimite 5/6 foto WhatApp sau email +393462782061 / melldav@hotmail.com. Varsta 18-30, aspect placut **4.000 €;** ☎00393462782061 melldav@hotmail.com

81. **Dansatoare** si dame de companie 19+ ani, cu aspect fizic placut, cu/ fara experienta. Tabu Bar, club de noapte Austria. Veniturl intre 5000-10000 E/ luna. Plata se face zilnic. Cazarea este asigurata. Vorbim lb. romana. Telefon, sms sau WhatsApp; ☎0043066436222186 info@tabubar.at

82. **Doamne** pentru club select de noapte Austria Club select de noapte Austria Graz, cauta doamne, domnisoare aspect fizic placut, ce doresc sa lucreze intr-o atmosfera familiara. Cazare asigurata. Transport gratuit. Info sms, apel, what 004368120711870

83. **Doamne** pentru club select de noapte Austria Graz Club Select Noapte Austria, cauta doamne, domnisoare, aspect fizic placut ce doresc sa lucreze intr-o atmosfera familiara. Cazare asigurata. Transport gratuit. Info sms, apel, whatupp 004368120711870,

84. **Doamne** pentru club select de noapte Austria, Graz Cautam doamne, domnisoare cu aspect fizic placut ce doresc sa lucreze intr-o atmosfera familiara. Cazare asigurata. Transport gratuit. Info: sms, apel, whatsupp 004368120711870, office@cafe-city.at

85. **Doamne** pentru club select de noapte Austria-Graz Doamne, domnisoare cu aspect fizic placut ce doresc sa lucreze intr-o atmosfera familiara. Cazare asigurata. Transport gratuit. Informatii: sms, apel, whatsupp 004368120711870, office@cafe-city.at; ☎004368120711870 office@cafe.city.at

86. **Doamne,** domnisoare 18+ pt. cluburi de lux. Anglia oferra locuri de munca pe flaturi sau club, cu sau fara experienta, ca escorte sau dame de companie. Publicitatea se face pe site-uri de top platite cu optiuni full, gen VIP-Featured. Se lucreaza pe apartamente de lux, garantam castiguri mari si experienta in domeniu. Plata se face zilnic, comisionul este de 50 % si oferim discretie absoluta. Pt. mai multe detalii contactati-ne pe tel./ What'sApp. Pt. angajare avem nevoie de cateva poze reale; ☎00447459770496

87. **Doamne**/ domnisoare Austria Colosseum Bar/Lauf Graz cauta domnisoare +19 ani. Transport si cazare asigurate. Castiguri substantiale. Plata la zi.Informatii beep/sms/WhatsApp. Facebook: Suzie Colosseum ☎00436607949606 suzie.colosseum@gmail.com

88. **Dubai** girls wanted Doll House Agency looking for good looking girls **15.000 €;** ☎+56945950673

89. **Edinburgh,** casa privata, locuri disponibile acum casa privata situata in zona ultra centrala, cauta doamne si domnisoare in vederea colaborarii pe plan profesional. Ofer promovare pe toate site-urile de specialitate si cazare. comision 40% !!! **10.000 €;** ☎+447874036781 bradpitt201981@yahoo.com

90. **Edinburgh,** selectam doamne domnisoare Fete cu sau fara experienta din Romania si Rep Moldova pentru servicii de escorta si masaj in Bucuresti/Edinburgh. Detalii la WhatsApp: **15.000 €;** ☎07440567555/ 0040768259445/ 00447440567555

91. **Edinburgh,** selectam doamne si domnisoare fete cu sau fara experienta din Romania si Rep Moldova pentru servicii de escorta si masaj in Bucuresti/Edinburgh. Detalii la WhatsApp : 0040768259445/00447440567555 **15.000 €;** ☎07440567555/ 0040768259445/ 00447440567555

92. **Electrian,** instalator,muncitori in constructii Angajam muncitori in constructii, instalatori, electrician.Cazare asigurata gratuit in conditii bune!! Transport gratuit!Va sunam daca dati un bip 0036 30 629 8507 sau email: angajari@kevko.hu **2.500 €;** ☎0036306298507 angajari@kevko.hu

93. **Elvetia** Nou !! Joburi pt tinere 18 + dragute, prezentabile, interesate de castiguri substantiale Galaxy Bar - Club de lux cu clientela exclusivista,Oferim cel mai bun comision din castiguri, permis de munca, cazare gratuita. Plecari imediate Detalii in lb. romana despre transport, cazare si venituri la telefon/ whatsapp/ email; www.galaxyrueti.ch ☎0763.941.594/ 0041794593500 job.elvetia@yahoo.com

94. **Elvetia** Zurich - Galaxy Kontaktbar, NightClub de lux, angajeaza legal fete 18 +. La noi e party in fiecare seara! Vino in echipa noastra si vei castiga mai mult decat itiimaginezi. Suntem un club vechi cu clienti buni si stabili. Oferim seriozitate, asiguram acte. Detalii in lb romana telefonic sau pe Whatapp. www.galaxyclub.ch **15.000 €;** ☎0041767105838 ramonica512@yahoo.it

95. **Elvetia** - Bar Night Club Imperium ofera tinerelor dame de companie, dornice de castiguri substantiale, posibilitatea de a lucra intr-un ambient luxos si profesionist la Club Imperium. Oferim permis legal de munca, cazare gratuita in camere individuale, 60 % din venituri, procent din consumatie. Nu este necesara experienta anterioara. Pentru mai multe detalii, apel, beep, wattap, sms, e-mail. Informatii in limba romana;www.club.imperium.ch ☎0040786615297/ 0041796454360 info@club-imperium.ch

96. **Elvetia** - Club Relax II iti asigura succesul financiar la care ai visat.Club luxos de noapte angajam tinere dragute interesate de castiguri mari, in cel mai cunoscut adult-club din Zurich. Plata la zi, 60% din venituri. Asiguram cazare, transport. Raspundem la beep, sms, whatapp, www.clubrelax.ch **15.000 €;** ☎0041762064337 info2@clubrelax.ch

97. **Elvetia** - Galaxy Bar, job bine platit pentru tinere 18+ dragute, prezentabile. Asiguram acte si cazare, mediu sigur, luxos si civilizat, castiguri fabuloase. Plecari imediate tel./wattap, email, vb. lb. romana, www.galaxyrueti.ch ☎0763.941.594/ 0041794593500 job.elvetia@yahoo.com

98. **Elvetia** - Galaxy Bar, job bine platit pentru tinere 18+ dragute, prezentabile. Asiguram acte si cazare, mediu sigur, luxos si civilizat, castiguri fabuloase. Plecari imediate. Tel/wattap, email, vb. lb. romana, www.galaxyrueti.ch ☎0763.941.594/ 0041794593500 job.elvetia@yahoo.com

99. **Elvetia** - Relax Club angajeaza fete 18+ cu aspect fizic placut ca dame de companie. Limba straina constitue un Avantaj. Castiguri majore. Asiguram 60% din venituri, cazare si acte pe tot parcursul anului. Pt. mai multe detalii ne puteti contacta prin beep, e-mail, vorbim romaneste; www.relaxclub.ch **12.000 €;** ☎0041767644454 info@relaxclub.ch

100. **Elvetia** - Relax Club angajeaza fete 18+ cu aspect fizic placut ca dame de companie. Limba straina constitue un Avantaj. Castiguri majore. Asiguram 60% din venituri, cazare si acte pe tot parcursul anului. Pt. mai multe detalii ne puteti contacta prin beep, e-mail, vorbim romaneste; www.relaxclub.ch **12.000 €;** ☎0041767644454 info@relaxclub.ch

101. **Elvetia** -Bar Night Club ofera tinerelor dame de companie, dornice de castiguri substantiale, posibilitatea de a lucra intr-un ambient luxos si profesionist la Club Imperium . Oferim permis legal de munca, cazare gratuita in camere individuale, 60 % din venituri, procent din consumatie.Nu este necesara experienta anterioara. Pentru mai multe detali, apel, beep, whatshapp, sms, email. Informatii in limba romana; www.club.imperium.ch ☎0040786615297/ 0040786615297 info@club-imperium.ch

102. **Elvetia** -Club Imperium ofera tinerelor dame de companie, dornice de castiguri substantiale, posibilitatea de a lucra intr-un ambient luxos si profesionist la Club Imperium. Oferim permis legal de munca, cazare gratuita in camere individuale, 60% din venituri, procent din consumatie. Nu este necesara experienta anterioara. Vorbim limba romana, sms, whatsapp, ☎0040786615297/ 0041796454360 info@club-imperium.ch

103. **Elvetia** Club Galaxy iti asigura succesul financiar la care ai visat! Club luxos de noapte angajam tinere 18+ dragute, sociabile, interesate de castiguri mari, cautam dansatoare sau dame de companie. Casiguri substantiale. Clientela formata. Oferim seriozitate. Stim cu sa ne facem treaba si totul functioneaza perfect! Vino in

LOCURI DE MUNCĂ

144. **Escorta** independenta pentru outcall in Copenhaga Agentia Exclusive Escort cauta fete cu aspect fizic placut 18+ sociabile, profile individuale si publicitate asigurata. Info www.exclusiveescort.dk sau pe whatsapp. **10.000 €;** ☎+4552611986

145. **Escorta** Londra, cautam fete cu sau fara experienta pentru escorta. Asiguram transport, cazare, etc. Plata se face pe loc. Pentru mai multe detalii sunati la nr. de tel sau whatsapp: ☎00447944148986

146. **Escorte** Anglia, caut fete care doresc sa munceasca in domeniul de escorta. Cazare gratis, publicitate gratis, limba engleza nu este obligatorie. Castiguri mari cu plata zilnica.

147. **Escorte** Anglia, cautam fete pentru escorte in Anglia. Cazarea gratis, castiguri mari cu plata zilnica. Este un mediu civilizat cu bun simt. Se ofera seriozitate si discretie.

148. **Escorte** Austria buna, eu sunt Kim si caut colege de lucru ca escorta si hostessen, motivate, independente, dragute cu varsta peste +20 ani. Daca esti sexy si crezi ca acest job face pentru tine atunci te astept cu mare drag ☎+436766731000 b.escorts@yahoo.com

149. **Escorte** Belgia sau Elve?ia se cauta fete independente +18, dornice de castiguri fabuloase pentru postul de escorta in case de lux. Pentru detalii la telefon sau whatsapp, **40.000 €;** ☎0733.262.992 b.paraschivu@yahoo.com

150. **Escorte** Canada Agentie cu experienta in domeniu cautam fete pentru colaborare in domeniu escorte in Canada, Toronto, conditii de munca favorabile, pentru mai multe detalii pe whatsapp. **10.000 €;** ☎+14167164707

151. **Escorte** High Class Londra Cazare pentru escorte de elita in Londra. Asigur discretie, eficienta si profesionalism. Se lucreaza cu unii din cei mai importanti clienti din UK. Whatsapp +44 7984 257745 **100.000 €;** ☎447984257745 caprice.lara@yahoo.com

152. **Escorte** Londra urgent, se cauta escorte pentru o agentie in Londra pentru a presta servicii la domiciliul clientului(outcall). Se ofera comision bun incepand de la 50/ora depinzand de serviciile pe care le ofera fata. **10.000 €;** ☎07401837120 thevipescorts1@gmail.com

153. **Escorte** Scotia 15-20000 de euro pe luna, se cauta fete ca escorte in scotia +18, pentru detalii /informatii la nr. de whatsapp, **15.000 €;** ☎00447760455888

154. **Female** escort need in North London, we are a London escort house incall, we looking for new ladies who want do good money. We offer good for ebony ladys, brunette, blonde, busty, european, asian, latin, arabic;+44 7401 891261 **8.000 €;** ☎447401891261 sara.bby001@outlook.com

155. **Fete** +18 ani pentru escorte in Edinburgh, caut fete, pentru loc de munca ca escorte in Scotia, comision 50%50, nu se cer alte taxe. Aspectul si varsta nu conteaza castiguri garantate, ofer cazare si site-uri de calitate. Vanessasweet43@yahoo.com

156. **Fete** Anglia Escorte Anglia, caut fete care doresc sa munceasca in domeniul de escorta. Cazare gratis, publicitate gratis, limba engleza nu este obligatorie. Castiguri mari cu plata zilnica. ☎+447448555370

157. **Fete** Anglia ofera locuri de munca pt fere 18+, pe flaturi sau club, cu sau fara exprienta, ca escorte sau dame de companie. ☎+447427614443

158. **Fete** Anglia, caut fete serioase pentru colaborare activitate escort in UK. Comision 50% plata la zi. Pt detalii nr. de WhatsApp, ☎+447479444873 juliaane@yahoo.com

159. **Fete** Anglia, Escorte Anglia, caut fete care doresc sa munceasca in domeniul de escorta. Cazare gratis, publicitate gratis, limba engleza nu este obligatorie. Castiguri mari cu plata zilnica. ☎+447448897842

160. **Fete** Anglia, se cauta fata dornica de castiguri considerabile, zona foarte buna pentru servicii de escorta in Anglia, comision de 50%, pentru mai multe detalii puteti contacta pe whatsapp +4474535541591 ☎07453541591 prety.prety@yahoo.com

161. **Fete** Anglia, se ofera cazare in conditii excelente, camera privata, casa non-aglomerata, profiluri pe site-uri de specializare si nu numai. Nu ezitati sa ma contactati la nr. de telefon si pe Whatsapp **100.000 €;** ☎00447440038671

162. **Fete** Anglia, conditii avantajoase. Caut urgent fete serioase pt servicii de escorta si masaj, 18+, conditii avantajoase, transport asigurat, publicitate asigurata, cazare asigurata, seriozitate maxima, castiguri intre (200-600 pe zi) ☎00447415522587

163. **Fete** Anglia. Casa privata situata in zona centrala cauta doamne si domnisoare in vederea colaborarii in domeniul dama de companie intima, massage & escorte, **10.000 €;** ☎00447440038671

164. **Fete** cu aspect placut minim 18 ani. Caut fete cu aspect fizic placut, bun simt, minim 18 ani, dornice de munca in domeniul adult, independente, din Romania, Rep. Moldova sau Ukraina. Oferim transport, contract de munca legal. **10.000 €;** ☎0788.771.818

165. **Fete** cu o limba engleza buna pentru Tel Aviv cautam fete cu o limba englez? buna pentru Tel Aviv; **20.000 €;** ☎+447418466523 the_onelady@abv.bg

166. **Fete** cu/fara experienta pt. Elvetia, cautam fete minim 18 ani cu/fara experienta pentru studio, in domeniul erotic. Sunati acum avem locuri limitate. ☎+41767451424 topverdienst@gmx.ch

167. **Fete** dragute pentru Belgia Germania Bucuresti Caut fete motivate cu aspect fizic placut, bun simt, minim 18 ani, dornice de munca in domeniul adult, independente, din Romania, Rep Moldova sa Ukraina. Oferimt transport, contract de munca legal. **10.000 €;** ☎0788.771.818

168. **Fete** escorte pentru London, 50%-50% seriozitate maxima, suplimentare pe WhatsApp, nr. 447877768278 **12.000 €;** ☎+447877768278/ +447877768278 escortlondon60@gmail.com

169. **Fete** frumoase +18 ani dornice de castiguri rapide. Cauti conditii corecte de munca in Germania? Te-ai saturat de incertitudini? Cu un simplu click vei face schimbarea! Cautam fete noi pentru locuintele noastre de lux din Saarlouis si Trier. Experienta de 12 ani in domeniu ! Iti oferim un avans pentru calatoria ta. Plata la zi ! 8.000 Euro lunar. Esti motivata si te intereseaza castiguri mari? Suna acum! (Whatsapp & Viber) **8.000 €;** ☎00491734618219

170. **Fete** frumoase +18 ani dornice de castiguri rapide. Cauti conditii corecte de munca in Germania? Te-ai saturat de incertitudini? Cu un simplu click vei face schimbarea. Cautam fete noi pentru locuintele noastre de lux din Saarlouis si Trier. Experienta de 12 ani in domeniu. Iti oferim un avans pentru calatoria ta. Plata la zi. esti motivata si te intereseaza castiguri mari. Suna acum. (whatsapp si viber); ☎00491734618219

171. **Fete** pentru casa privata Geneva pentru servicii de escorta. Procentaj 60 pt. tine 40 pt. casa. Pt. detalii la whatsapp, ☎00417675220 40

172. **Fete** pentru Dilaila Elvetia Contacbar, sauna ☎+41791577853 info@dilailaclub.ch

173. **Fete** pentru Germania, Wurzburg Oferta top. Case private in Germania / Bayer (Nürnberg si Würzburg) cauta fete si femei cu varsta minim 18 ani. Castiguri garantate. Acceptam si persoanele care vorbesc doar putin germana, **15.000 €;** ☎004915222566939 haus.cherie@yahoo.com

174. **Fete** pentru Londra casa privata, fete cu aspect fizic placut, sociabile, casa cu clientela formata, conditii speciale, plata zilnica, castiguri substantiale, profile individuale, cazare si publicitate asigurata, comision 50%, **8.000 €;** ☎447464964431

175. **Fete** pentru masaj Londra Fete pentru masaj Anglia, Londra castiguri substanuiale. Mai multe detalii pe whattap 00447940448817 ☎07940448817 Nataly.vladimir22@gmail.com

176. **Fete** pentru munca in Germania la Night Club. ofera locuri de munca pt tinere 18+ in Night Club, cu sau fara experienta, ca escorte sau dame de companie. Mai multe detali la nr 004915224317630 ☎004915224317630

177. **Fete** pentru sectorul adult, Belgia, venituri mari esti sociabila, draguta,constitutie atletica si ai minim 18 ani? Cautam fete care sa lucreze discret în Belgia pentru o perioada de 10-14 zile. Venituri intre 5.000-7.000 . **7.000 €;** ☎00324979965 90 selectiehasselt@outlook.com

178. **Fete** pentru servicii de escorta Anglia Fata si colega pentru servicii de escorta-caut fete cu sau fara experienta pt. domeniul escorta, varsta minima 18 ani, comisionul 50/50, plata se face la zi. fara alte cheltuieli. Cele mai bune profi **10.000 €;** ☎07948911235

179. **Fete** pentru servicii de escorta Scotia, caut fete cu sau fara experienta pt. domeniul escorta, varsta minima 18 ani, comisionul 50/50, plata se face la zi, fara alte cheltuieli. Cele mai bune profi. girl_h@yahoo.com

180. **Fete,** actiune, studio privat de lux in Mannheim daca veniti si ramaneti timp de cel putin 15 zile, va vom plati biletul! Studio privat de lux in orasul Mannheim este in cautarea unor femei frumoase de 21-40 de ani. Puteti castiga cu usurinta 12.000. **12.000 €;** ☎+491778181491 alina7799@gmx.de

181. **Fete.** Castiguri minime 7000, 8000 franci pe luna Cautam fete si domnisoare dornice de munca si bani. Oferim cazare camera proprie, si cele mai mari comisioane la consumatie. Totul depinde doar de tine rog seriozitate; ☎0041767322837 Alexgrumyy@gmail.com

182. **Firma din Germania cauta soferi pentru Germania, categoria C+E, cartela tahograf valabila, salariu de la 2.000 euro. Contact tel. sau mail; ☎004915118479533 mihai.rewau@gmx.de**

183. **FIRMA DIN SPANIA ANGAJEAZA URGENT MUNCITORI. RELATII LA TEL. ☎0034642872629**

184. **Franta,** d-soare/d-ne, cu aspect fizic placut, varsta 18-30 ani, pentru lucru in Franta. Suntem o agentie cu multi ani de experienta, iti oferim ocazia sa castigi 15-20.000 E lunar (real), whatsapp:+33786009782 **20.000 €;** ☎+33786009782

185. **Galaxy** Bar-Club iti ofera un permis de munca intr-un mediu sigur, luxos si civilizat, unde castigurile iti vor depasi cu siguranta asteptarile. Esti o tanara de 18 ani+, te consideri sexy, extrovertita si fara prejudecati? Esti la un click distanta de momentul in care poti incepe sa-ti schimbi viata in bine. Plecari imediate. Detalii in lb. romana despre venituri si cazare. Tel/whatsapp; www.galaxyrueti.ch ☎0763.941.594/ 0041794593500

186. **Galaxy** Club- Elvetia angajeaza fete. La noi e party in fiecare seara. Vino acum sa lucrezi in club Galaxy (zona Zurich) si vei castiga mai mult decat iti imaginezi. Suntem un club vechi cu clienti buni si stabili. Stim cum sa ne facem treaba si totul functioneaza perfect. Vino in echipa noastra. Ne gasesti si pe Facebook: Club Galaxy Elvetia. Pentru detalii sau intrebari iti stam bucurosi la dispozitie telefonic sau pe Whatapp. www.galaxyclub.ch ☎0041767105838 ramonica512@yahoo.it

187. **Galaxy** Club- Elvetia angajeaza fete. La noi e party in fiecare seara. Vino acum sa lucrezi in club Galaxy (zona Zurich) si vei castiga mai mult decat iti imaginezi. Suntem un club vechi cu clienti buni si stabili. Stim cum sa ne facem treaba si totul functioneaza perfect. Vino in echipa noastra. Ne gasesti si pe Facebook: Club Galaxy Elvetia. Pentru detalii sau intrebari iti stam bucurosi la dispozitie telefonic sau pe Whatapp. www.galaxyclub.ch ☎0041767105838 ramonica512@yahoo.it

188. **Germania** Casa privata renumita in ora?ul Karlsruhe (Germania) cauta domnisoare cu aspect fizic placut 18+ cu sau fara experienta pentru servicii intime si escort,0049151 75465790 **10.000 €;** ☎004915175465790 Info@rouge-girls.eu

189. **Germania** -Villa Verona, vino sa lucrezi la noi si o sa fii de invidiat. Villa Verona, cea mai importanta casa privata de lux din Germania este mereu in cautare de noi talente care sa se alature echipei noastre de elita. Oferim un mediu de lucru profesional, **18.000 €;** ☎00491734618219

190. **Germania** joburi pt. tinere. Vrei sa castigi multi bani? Si sa lucrezi intr-un mediu placut? Ai varsta peste 18 ani! Atunci ai ajuns la locul potrivit! Oferim discretie absoluta si conditii de top. Cerem si oferim seriozitate! Esti motivata si te intereseaza castiguri mari? Suna acum! Whatsapp & Viber); www.villa-venezia.de ☎004915115735495 jobsforgirls@villa-venezia.de

191. **Germania** joburi pt. tinere. Vrei sa castigi multi bani? Si sa lucrezi intr-un mediu placut? Ai varsta peste 18 ani! Atunci ai ajuns la locul potrivit! Oferim discretie absoluta si conditii de top. Cerem si oferim seriozitate! Esti motivata si te intereseaza castiguri mari? Suna acum! Whatsapp & Viber); www.villa-venezia.de ☎004915115735495 jobsforgirls@villa-venezia.de

192. **Germania** Privathaus casa privata DIN germania angajeaza fete Cu aspect fizic placut intre 18-30ani pt Job Erotik. Se cere un min de eng Sau germ ,seriozitate. Sunt 2 locuri disponible ,castiguri lunare 6000-8000eur **8.000 €;**

193. **Germania** Villa Venezia. Joburi pt. tinere 18+ cu/fara experienta care doresc sa lucreze intr-o ambianta eleganta. Vrei sa castigi multi bani? Si sa lucrezi intr-un mediu placut? Ai varsta peste 18 ani? Atunci ai ajuns la locul potrivit. Oferim discretie absoluta si conditii de top. Mediu de lucru placut si cooperare loiala. Cerem si oferim seriozitate. Vrei sa faci parte in echipa noastra? Atunci trimite-ne pozele tale recente pe what-up, viber sau e-mail. www.villa-venezia.de; ☎004915115735495 jobsforgirls@villa-venezia.de

194. **Germania,** daca vrei sa faci parte din echipa uneia dintre cele mai renumite agentii de escorte din Germania, te asteptam sa ne contactezi. Cautam fete sociabile. Programul este foarte lejer, asiguram transport, **10.000 €;** ☎00491778181491 alina7799@gmx.de www.russianbabes-escort.de

195. **Germania,** ai nevoie de bani, esti o femeie cu un caracter expansiv in cautarea unor venituri substantiale, intr-un timp scurt, ai o personalitate lipsita de inhibitii si fara retineri, atunci Villa Verona te asteapta, **15.000 €;** ☎00491734618219

196. **Germania,** casa privata, la granita Luxemburg si Franta Villa Verona Saarlouis, angajam tinere cu astect placut 18 +. Oferim siguranta si seriozitate castiguri deosebite, clientela formata. Detalii in lb romana la tel sau mail; www.villa-verona.de ☎00491734618219 jobs@villa-verona.de

197. **Germania,** casa privata, la granita Luxemburg si Franta Villa Verona Saarlouis, angajam tinere cu astect placut 18 +. Oferim siguranta si seriozitate castiguri deosebite, clientela formata. Detalii in lb romana la tel sau mail; www.villa-verona.de ☎00491734618219 jobs@villa-verona.de

198. **Germania,** casa privata, la granita Luxemburg si Franta Villa Verona Saarlouis, angajam tinere cu astect placut 18 +. Oferim siguranta si seriozitate castiguri deosebite, clientela formata. Detalii in lb romana la tel sau mail; www.villa-verona.de ☎00491734618219 jobs@villa-verona.de

199. **Germania,** cautam fata/ chelnarita, tanara sa lucreze la bar, doar munca la bar, nu dansatoare, cunoscatoare limba germana, pentru club de noapte. Villa Verona Saarlouis, casa privata, la granita Luxembrug si Franta. Oferim siguranta si seriozitate, castiguri deosebite, clientela formata. Detalii in lb. romana; ☎00491734618219

200. **Germania,** cautam fata/ chelnerita, tanara sa lucreze la bar, doar munca la bar, nu dansatoare, cunoscatoare limba germana, pentru club de noapte. Villa Verona Saarlouis, casa privata, la granita Luxembrug si Franta. Oferim siguranta si seriozitate, castiguri deosebite, clientela formata. Detalii in lb. romana; ☎00491734618219

201. **Germania,** fete Daca vrei sa lucrezi in unul dintre cele mai faimoase cluburi din germania, alaturi de alte 6-7 fete, te astepta sa te alaturi echipei noastre. Ambient de lucru placut si discret. Asiguram transportul, **10.000 €;** ☎00491778181491 alina7799@gmx.de www.russianbabes-escort.de

202. **Germania,** joburi pentru fete frumoase si zambitoare +18 ani. Villa Verona din Saarlouis te asteapta, Granita Franta, Luxemburg si Belgia. Castiguri intre 7.000-9.000 euro/luna. Conditii prietenoase, un mediu curat si liniștit. Plata este la zi, Katy - proprietara. WhatsApp, Viber, Telegram. www.villa-verona.de; ☎00491734618219 jobs@villa-verona.de

203. **Germania,** joburi pentru fete frumoase si zambitoare +18 ani, Villa Verona din Saarlouis te asteapta. Granita Franta, Luxemburg si Belgia. Castiguri intre 7.000-9.000 euro/luna, conditii prietenoase. Plata la zi, Katy, proprietara. Whatsapp, Viber, Telegram; www.villa-verona.de ☎00491734618219 jobs@villa-verona.de

BUNĂ FRUMOASO! ❀

AI FARMEC, SEXAPPEAL ȘI STĂPÂNEȘTI ARTA SEDUCȚIEI?

ATUNCI EȘTI POTRIVITĂ PENTRU NOI! ȚI OFERIM:

♥ O frecvență mare a clienților, o clientelă bogată
♥ Locația foarte bună, o atmosferă de lucru sigură
♥ Program flexibil, Zilnic check-in până la ora 17:00
♥ Studio propriu de fitness, solar, automate cafea/băuturi

E-MAIL, TELEFON ODER WHATSAPP
✉ info@lustra.la
www.lustra.la
☎ +49 (0)871 / 974 829 80
+49 (0)160 / 611 19 18
WhatsApp and Viber

204. **Germania,** joburi pentru tinere 18+ cu/fara experienta care doresc sa lucreze intr-o ambianta eleganta. Te asteptam in echipa noastra. Villa Verona Saarlouis, casa privata la granita Luxemburg si Franta. Oferim siguranta si seriozitate, castiguri deosebite, clientela formata. Detalii in lb. romana sau la tel. sau mail; www.villa-verona.de ☎00491734618219 jobs@villa-verona.de

205. **Germania,** o oferta pe care nu o po?i refuza!!! minimul de 500 in zilele bune chiar si 1500 . Exclusix serios Privatclub in Bayer / Germania cauta fete si femei cu varste cuprinse intre 18 si 45 ani cele fara experienta sunt mereu bine venite); **10.000 €;** ☎00491522256693 9 m.consulting63@yahoo.com

206. **Germania,** personal abator salariu atractiv net de 1600 euro/ luna; cazare asigurata de catre angajator; contract de munca legal în Germania; concediu 24 zile/an; orele suplimentare se platesc cu un bonus de 25%; ☎0726.700.933

207. **Germania,** Villa Venezia, joburi pt tinere 18+ cu /fara experienta care doresc sa lucreze intr-o ambianta eleganta. Vrei sa castigi multi bani? Si sa lucrezi intr-un mediu placut? Atunci ai ajuns la locul potrivit. Oferim discretie absoluta si conditii de top. Mediu de lucru placut si cooperare loiala. Cerem si oferim seriozitate! Vrei sa faci parte in echipa noastra? Atunci trimite-ne pozele tale recente pe what-up, viber sau e-mail! www.villa-venezia.de ☎004915115735495 jobsforgirls@villa-venezia.de

208. **Germania,** Villa Verona Saarlouis, casa privata lux la grabisa Luxemburg si Franta oferă joburi pentru tinere 18+ cu/fara experienta care doresc sa lucreze intr-o ambianta eleganta. Vrei sa castigi multi bani? Si sa lucrezi intr-un mediu placut? Ai varsta peste 18 ani. Atunci ai ajuns la locul potrivit. Oferim discretie absoluta si conditii de top, mediu de lucru placut si cooperare loiala. Cerem si oferim seriozitate, profesionalism si disciplina. Vrei sa faci parte din echipa noastra? Atunci trimite-ne pozele tale recente pe whatsapp, viber sau e-mail. Katy; www.villa-verona.de ☎00491734618219 jobs@villa-verona.de

209. **Germania,** zona Frankfurt cauta fete Salon de masaj erotic din Germania, cu vechime de peste 10 ani, cauta fete tinere si dragute pentru a lucra intr-o atmosfera familiara, cu conditii de cazare. Castig de peste 8.000 euro, **10.000 €;** ☎00491788635130 gabrielastefan@web.de

210. **Germania.** Casa privata premiata cautam fete dragute cu aspect fizic placut ca dame de companie si escort, asiguram cazare gratuita, castiguri intre 2000 E-3000 E pe saptamana, **10.000 €;** ☎004915175465790 Info@rouge-girls.eu

211. **Germania.** Villa Venezia - job for you! Joburi pt tinere 18+ cu /fara experienta care doresc sa lucreze intr-o ambianta eleganta. Vrei sa castigi multi bani? Si sa lucrezi intr-un mediu placut? Atunci ai ajuns la locul potrivit !!! Oferim Discretie absoluta si conditii de top. Mediu de lucru placut si cooperare loiala. Cerem si oferim seriozitate !Vrei sa faci parte in echipa noastra? Atunci trimite-ne pozele tale recente pe what-up, viber sau e-mail! www.villa-venezia.de ☎004915115735495 jobsforgirls@villa-venezia.de

212. **Graz** Austria-Colosseum Bar, Night-Club & LaufHaus cauta domnisoare +19 ani. Transport si cazare asigurate. Locatii de inalta calitate. Castiguri substantiale, plata la zi. Informatii beep/sms/WhatsApp la tel. Facebook: Suzie Colosseum; ☎00436607949606 suzie.colosseum@gmail.com

213. **Graz,** Colosseum Bar NightClub & LaufHaus cauta domnisoare +19 ani. Transport si cazare asigurate. Locatii de inalta calitate. Castiguri substantiale, plata la zi. Informatii beep/sms/WhatsApp la tel. Facebook: Suzie Colosseum; ☎00436607949606 suzie.colosseum@gmail.com

214. **Grecia,** contracte joburi dansatoare strainatate Grecia. Contracte joburi dansatoare animatoare. Cabaret night club in Grecia select pe insula turistica Syros, este singurul cabaret night club selectionăza dansatoare. **4.000 €;** ☎0749.200.802 office@global-artist.ro

215. **Hostess,** gogodance/lapdance Club Malta, salariu 40 Euro pe zi, plata la 2 saptamani, 50% dans privat, consumatie intre 10-33%, transport avion dus asigurat de club, primele 12 zile platite garantat cu 1200 euro, 2 saptamani cazare gratis. ☎0752.068.887 anuntnewstyle@yahoo.com

216. **Job,** castiga mii de euro pe saptamana In conditii absolut legale si sigure, Kit Kat Club cauta acum si romance. Asigurăm permis de munca oferit de autoritatile elvetiene, plata la zi, castiguri deosebit de mari. ☎0041788018000

217. **Laufhaus** 182, Casa Privata Austria angajeaza tinere 18+ cu aspect fizic placut, posibilitati de castig intre 3.000 si 10.000 Euro /luna. Oferim siguranta, rugam seriozitate; ne puteti da chiar si beep sau mesaj si va contactam noi, email; site: www.lh182.at; **10.000 €;** ☎004366488728800 office@lh182.at

218. **Laufhaus** 182, Casa Privata Austria, angajeaza tinere 18+ cu aspect fizic placut posibilitati de castig intre 3.000 si 10.000 Euro /Luna. Oferim siguranta, rugam seriozitate; ne puteti da chiar si beep sau mesaj si va contactam noi email: site: www.lh182.at **10.000 €;** ☎004366488728800 office@lh182.at

219. **LaufHaus** Colosseum Bar/ Lauf Graz Austria cauta domnisoare +19 ani. Transport si cazare asigurate. Castiguri substantiale. Plata la zi.Informatii beep/sms/WhatsApp. Facebook: Suzie Colosseum; ☎00436607949606 suzie.colosseum@gmail.com

220. **Loc** de munca in Franta ca escorta castig fix Se cauta fete majore dornice sa lucreze ca si escorta în Franta castig fix de 2500 pe saptamana garantat. Pentru mai multe detalii pe whatsup +31687133959. ☎+31687133959 hd07tor@gmail.com

221. **Locuri** de munca Elvetia, fete Cautam doamne si domnisoare cu aspect fizic placut varsta peste 19 ani care doresc castiguri substantiale in scurt timp pentru cluburile din Elvetia Rote Vila, Joy si Galaxy. ☎0748.466.701/ +41765267600 aalinabalmus@gmail.com

222. **Locuri** de munca escorta Anglia Suntem in cautarea de fete peste 18 ani, pentru servicii de escorta in Anglia, **4.000 €;**

223. **London** escort job caut fete discrete cu sau fara experienta pentru servicii de escorta si masaj. Se ofera cazare, publicitate, plata la zi 50%, program flexibil. Detalii la tel sau whatsapp. +44 7401 891261 **8.000 €;** ☎447401891261 Adela.curvy@outlook.com

224. **London,** escort 18+ aspect fizic placut, cu sau fara experienta pentru servicii escorta, ofer cazare si utilitati, cerem si oferim seriozitate, castiguri asigurate, plata instant, detalii tel sau Wapp, **8.000 €;** ☎447401891261 Adela.curvy@outlook.com

225. **Londra** - UK, cluburi de lux ofera locuri de munca pt d-soare si doamne 18+, pe flaturi sau club, cu sau fara experienta, ca escorte sau dame de companie. Publicitatea se face pe site-uri de top platite cu optiuni full, gen VIP-Featured. Se lucreaza pe apartamente de lux, garantam castiguri mari si experienta in domeniu. Plata se face zilnic, comisionul este de 50 % si oferim discretie absoluta. Contactati-ne pe tel. / What'sApp. Pentru angajare avem nevoie de cateva poze reale; ☎00447459770496

226. **Londra** - UK, cluburi de lux ofera locuri de munca pt d-soare si doamne 18+, pe flaturi sau club, cu sau fara experienta, ca escorte sau dame de companie. Publicitatea se face pe site-uri de top platite cu optiuni full, gen VIP-Featured. Se lucreaza pe apartamente de lux, garantam castiguri mari si experienta in domeniu. Plata se face zilnic, comisionul este de 50 % si oferim discretie absoluta. Contactati-ne pe tel. / What'sApp. Pentru angajare avem nevoie de cateva poze reale; ☎00447459770496

227. **Londra** casa privata Casa privata situata in zona centrala cauta doamne si domnisoare in vederea colaborarii in domeniul dama de companie intima, massage& escorte; **10.000 €;** ☎07475900189 Escortlondon01@yahoo.com

228. **Londra** casa privata, esti tanara, nonconformista si dezinhibata? Cauti castiguri rapide si substantiale? Alatura-te echipei noastre de escorte, dama de companie lar problemele tale financiare vor disparea. ☎447464964431

229. **Londra,** Casa privata cauta fete dragute cu/fara experenta, pt. o frumoasa colaborare, se ofera conturi, cazare gratuita, program flexibil, castiguri mari, se plateste la zi, pt. mai multe det. la tel. **10.000 €;** ☎447464964431

230. **Londra,** casa privata angajam fete dragute, casa privata formata de 6 ani angajem fete dragute si serioase castiguri, sub-stantiele, se poate ajunge 10.000 de lire pe luna de pinde de tine cat chef ai de munca mai multe detali pe watapp : **10.000 €;** ☎+447877768278 escortlondon60@gmail.com

231. **Londra,** casa privata, job pentru escorta Fete cu aspect fizic placut, sociabile, casa cu clientela formată, conditii speciale, plata zilnica, castiguri substantiale, profile individuale, cazare si publicitate asigurata, comision 50%. **10.000 €;** ☎+447448512527 londonsquare2999@gmail.com

232. **Londra-Uk,** cluburi de lux ofera locuri de munca pt. d-soare si doamne 18+, pe flaturi sau club, cu sau fara experienta, ca escorte sau dame de companie. Publicitatea se face pe site-uri de top platite cu optiuni full, gen VIP-Featured. Se lucreaza pe apartamente de lux , garantam castiguri mari si experienta in domeniu. Plata se face zilnic, comisionul este de 50 % si oferim discretie absoluta. Contactati-ne pe tel./ what'sup. Pentru angajare avem nevoie de cateva poze reale. ☎00447459770496

233. **Londra.** Tinere dragute 18+. Londra se lucreaza pe flaturi sau club, cu sau fara experienta, ca escorte sau dame de companie .Publicitatea se face pe site-uri de top platite cu optiuni full, gen VIP-Featured. Se lucreaza pe apartamente de lux , garantam castiguri mari si experienta in domeniu .Plata se face zilnic , comisionul este de 50 % si oferim discretie absoluta .Contactati-ne pe tel / what's up. Pentru angajare avem nevoie de cateva poze reale; ☎00447459770496

234. **Marea** Britanie, cautam fete dragute pentru Londra, Birmingham si Glasgow cu varsta peste 18 ani, asiguram cazare si transport, comison 50%, plata zilnic. Mai multe detalii pe WhatsUp sau la telefon +447586408711 **10.000 €;** ☎07586408711 omegaescortagency@gmail.com

235. **Menajera** Se cauta menajera pentru o familie cu un copil in Tel-Aviv, Israel. Se asigura masa si cazare. Persoanele interesate sunt rugate sa ne contacteze la nr de tel. Multumim! ☎0728.024.206

236. **Menajera** in Austria, Viena menajera cu experienta pentru familie deosebita din Austria, Viena. Hrana, transport, cazare asigurate, masina de serviciu, asigurare de sanatate.Programeaza un interviu cu noi sau aplica pe site **1.000 €;** ☎0735.179.929/ 0371.183.146 office@profiles.ro

237. **Montatori** de corturi pentru Franta Montatori de corturi Franta cu notiuni de limba franceza, optimum interim Bucuresti. Angajeaza urgent montatori de corturi, constructii demontabile pentru Franta cu contract de munca, de lunga durata. **1.300 €;** ☎+40774415415 cv@optimum-interim.com

238. **Muncitori** constructii strainatate firma constructii angajeaza sudori, lacatusi, gipsari si zugravi pentru lucrari in afara tarii. Se ofera transport si cazare gratuite. Salariu 6 euro/ora. **1.700 €;** ☎0770.891.850 robert@amenajaricon-structii.com

239. **Muncitori** fabrica jeleuri salariu atractiv net de 1.600 euro/ luna; cazare asigurata de catre angajator, contract de munca legal în Germania, concediu 24 zile/an; orele suplimentare se platesc cu un bonus de 25% ☎0726.700.933

240. **New** Blue Up- Saunaclub- Elvetia Zurich, ofera locuri de munca legale pentru tinere 18 ani+, salariu atractiv, conditii deosebite, cazare, acte. Castigi bani din prima zi. Informatii in lb. romana la tel./WhatsApp, www.newblueup.ch, **10.000 €;** ☎0041435424670/ 0041792983079 info@newblueup.ch

241. **New** Blue Up- Saunaclub- Elvetia Zurich, ofera locuri de munca legale pentru tinere 18 ani+, salariu atractiv, conditii deosebite, cazare, acte. Castigi bani din prima zi. Informatii in lb. romana la tel./WhatsApp, www.newblueup.ch, **10.000 €;** ☎0041435424670/ 0041792983079 info@newblueup.ch

242. **New** Blue Up- Saunaclub- Elvetia Zurich, ofera locuri de munca legale pentru tinere 18 ani+, salariu atractiv, conditii deosebite, cazare, acte. Castigi bani din prima zi. Informatii in lb. romana la tel./WhatsApp, www.newblueup.ch, **10.000 €;** ☎0041435424670/ 0041792983079 info@newblueup.ch

243. **New** Blue Up- Saunaclub- Elvetia Zurich, ofera locuri de munca legale pentru tinere 18 ani+, salariu atractiv, conditii deosebite, cazare, acte. Castigi bani din prima zi. Informatii in lb. romana la tel./WhatsApp, www.newblueup.ch, **10.000 €;** ☎0041435424670/ 0041792983079 info@newblueup.ch

244. **New** Blue Up- Saunaclub- Elvetia Zurich, ofera locuri de munca legale pentru tinere 18 ani+, salariu atractiv, conditii deosebite, cazare, acte. Castigi bani din prima zi.Informatii in lb. romana la tel./ WhatsApp, 0041.435.424.670/ 0041.792.983.079; www.newblueup.ch **10.000 €;** ☎0041435424670/ 0041792983079

245. **New** Blue Up- Saunaclub- Elvetia Zurich, ofera locuri de munca legale pentru tinere 18 ani+, salariu atractiv, conditii deosebite, cazare, acte. Castigi bani din prima zi.Informatii in lb. romana la tel./ WhatsApp, www.newblueup.ch **10.000 €;** ☎0041435424670/ 0041792983079

246. **Night** Club Austria Graz Coloseum cauta doamne/domnisoare +19 ani aspect fizic placut, cu/ fara experienta. Transport si cazare asigurate.Locatii de inalta calitate,castiguri substantiale,plata la zi.Nu suntem Agentie.Rugam Seriozitate.Pentru mai multe Informatii:Sms / Apel / WhatsApp ☎00436607949606 suzie.colosseum@gmail.com

247. **Night** Club Palmenhaus Austria cauta dansatoare si dame de companie 19+ ani, cu aspect fizic placut, cu sau fara experienta. Venituri intre 5000-10000 euro/luna . Plata se face zilnic. Cazarea este asigurata. Vorbim lb. romana Telefon, sms sau WhatsApp la tel. www.nightclub-palmenhaus.at ☎00436602914770 info@nightclubpalmenhaus.at

248. **Night** Club Palmenhaus Austria cauta dansatoare si dame de companie 19+ ani, cu aspect fizic placut, cu sau fara experienta. Venituri intre 5000-10000 euro/luna. Plata se face zilnic. Cazarea este asigurata. Vorbim lb. romana Telefon, sms sau WhatsApp la tel. www.nightclub-palmenhaus.at ☎00436645999695 info@nightclubpalmenhaus.at

249. **Night** Club Palmenhaus Austria cauta doamne/ domnisoare 19+ ani, cu aspect fizic placut, cu sau fara experienta. Venituri intre 5.000-10.000 euro/luna. Plata se face zilnic. Cazarea este asigurata. Vorbim lb. romana. Telefon, sms sau WhatsApp la tel. www.nightclubpalmenhaus.at ☎00436602914770 info@nightclubpalmenhaus.at

250. **Norvegia,** caut fata serioasa, dornica sa lucreze ca escorta intr-o locatie frumoasa, ambient placut si prietenos. Ofer sprijinul necesar pentru a putea desfasura munca cat mai usor (munca putina, bani multi), ☎0760.148.659

251. **Paradise** Night Club angajeaza fete +18 ani Club Paradise Italia, angajeaza fete +18 ani. Mai multe informatii la telefon/whatsapp. **2.500 €;** ☎00393755282777

252. **Paris** Tinere frumoase si serioase 18+ aplica acum Oferim loc de munca, cazare gratuita in camera individuala 50% din veniturî; ☎0033751052348 mihaelaada1995 @icloud.com

253. **Personal** Olanda ambalat huse masina, angajam personal pentru sectiile de cusut si ambalat huse pentru masini auto. Se asigura contract de munca individual pe o perioada nedeterminata, salariu de 1600 euro/ luna, cazare si masa ☎0726.700.933

254. **Personal** pentru fabrica cablaje auto Germania, salariu de 2100 euro/luna, cazare, masa si asigurare medicala. Nu se cer cunostinte de limba germana. ☎0721.670.973

255. **Piker** in Sklad Firma ceheasca ofera locuri de munca.Locurile de munca sunt ca piker in sklad pentru o retea de hipermarketuri olandeze (Albert). Experienta nu este necesara se ofera training in prima sapatamana. Se lucreaza cu casca si scaner **1.000 €;** ☎00420778857667/ 00420775095031

256. **Recruiting** escorts now for UK, best condition se cauta fete dragute si serioase pentru serviciul de escorta si masaj in Anglia. Casa curata complet utilata, plata la zi. Cazare si anunturi pe site-uri de specialitate. ☎00447417437271

257. **Relax** club studio Escort angajeaza fete ambitioase si profesioniste. Asiguram cazarea, plata la zi, bonusuri avantajoase, 60% din castiguri; www.relaxclub.ch, info@relaxclub.ch; info@le-rouge.ch **15.000 €;** ☎0041767684454

258. **Salon** Massage Erotik Ungaria Salon Masaj Erotic Ungaria in statiunea Hajduszoboszló cauta masoze intre 25-40 ani pt masaj erotic exclus sexul informati la whatapp in limba romana tel 0036303136600 ☎0036303136600 peterolah1968@gmail.com

259. **Scotia,** colega +18 pt. servicii de escorta in Scotia, daca esti ambitioasa si vrei sa castigi bani frumosi atunci te astept sa vb. pe watsapp la nr. +447459769848.Comision 50%, site-uri Vip. **5.000 €;** ☎+447459769848 Scotishpower01@gmail.com

260. **Soferi** categoria B pentru Spania, 30 soferi, full time. 2650 euro salariu brut/luna plus 1 euro pe descarcare la coletarie. (tar

LOCURI DE MUNCĂ

13. **Cluburi** de lux ofera locuri de munca in Londra pt d-soare si doamne 18+, pe flaturi sau club , cu sau fara experienta , ca escorte sau dame de companie .Publicitatea se face pe site-uri de top platite cu optiuni full , gen VIP-Featured.Se lucreaza pe apartamente de lux , garantam castiguri mari si experienta in domeniu .Plata se face zilnic , comisionul este de 50 % si oferim discretie absoluta .Contactati-ne pe tel / what's up . Pentru angajare avem nevoie de cateva poze reale . ☎00447459770496

14. **Colaborate** studenti Baieti cu un aspect fizic placut si carsimiatici pentru sesiuni in mediul online. Suna chiar astazi si stabileste un interviu ☎0756.302.730/ 0764.093.085 office@tiffany-studio.ro

15. **Colega** Buna locaţie lux discreta caut colega pentru masaj. Comison 50%, posibilitate cazare. ☎0738.492.553

16. **Colega** Buna, ma numesc Denisa si caut colega pt masaj de relaxare, colaborarea este una placuta si avantajoasa. Ofer si cazare pt personanele din provincie.(exclus barbati) ☎0738.615.042 denisa_hot@gmail.com

17. **Colega** locatie lux, clientela selecta formata/7 ani, cu sau fara experienta in domeniu, varsta minima de 18 ani, program la alegere zi/ noapte, 2 fete/tura, fara nici o cheltuiala din partea ta! **3.000 €;** ☎0732.291.776

18. **COLEGA** varsta minima 18 ani, ofer cazare temporala persoanelor din provincie, plata la zi, venituri substantiale. Discretie maxima, sunt doar o fata in locatie,program flexibil. Zona Afi Cotroceni. (Cosmina) ☎0799.074.002

19. **Colega** de apartament pentru Cluj, masaj, caut colega de ap pt Cluj pt masaj, minim 18 ani, aspect fizic placut, cu sau fara experienta, castiguri mari, plata se face zilnic, programul flexibil, ofer cazare, profit 50%. **1.000 L;** ☎0735.753.025

20. **Colega** masaj Locatie de lux, clientela formata, comision 50%, program de zi sau de noapte, cerinte - minim 18 ani loialitate, respect. Plata zilnica, pt. detalii te astept la interviu, cazare gratuita **4.000 €;** ☎0760.455.399 ionita_oana_andreea@yahoo.ro

21. **Colega** masaj erotic Locatie de lux, centrala, discretie si seriozitate maxima. Publicitate pe mai multe site-uri de profil, se lucreaza pe preturi mari, plata zilnic, **5.000 €;** ☎0735.061.901

22. **Colega** pt masaj conditii avantajoase buna sunt Delia caut colege pentru masaj, minim 18 ani cu aspect fizic placut. Plata zilnica, program flexibil, discretie maxima, zona centrala, pentru mai multe detalii ma puteti contacta. **5.000 €;** ☎0729.443.607

23. **Colega** serioasa Obor te invit sa lucrezi cu mine intr-o locatie centrala, curata, comision foarte avantajos. Daca esti ca mine, serioasa, sociabila, educata, open minded, te astept cu drag. Program la libera alegere. +18. ☎0734.299.399

24. **Colega** urgent zona Mega Mall. Caut colega pt masaj de relaxare, colaborarea este una placuta si avantajoasa. Ofer si cazare pt provincie. Bani se fac garantat. ☎0768.385.427 secretelevietii91@gmail.com

25. **Colega** urgent, asigur cazarea, Rebeka, Favorit, Caut colega serioasa urgent, asigur cazarea pentru provincie. Nu conteaza experienta, important e sa vrei sa faci bani, ☎0769.803.544/ 0734.185.529

26. **Colega,** urgent, pentru masaj, rog seriozitate, pentru mai multe detalii suna-ma, zona Berceni. **100 L;** ☎0728.523.755

27. **Colega,** conditii deosebite, daca esti feminina, slabuta, aspect fizic ingrijit, te astept sa ne cunoastem. Banii se fac din prima zi, totul depinde de tine. **250 L;** ☎0737.661.825

28. **Colege** ambitioase, care doresc un job stabil, bine platit, cu un program flexibil, intr-un colectiv, tanar, unit, exclusiv feminin, contract de munca legal 100%, posibilitatea de avansare, ☎0728.575.937 office@darkangelstudio.ro

29. **CONVERSA?II** ONLINE. Un job pentru persoane indraznete. iPlayStudio angajeaz? personal feminin, vârsta minim? 18 ani pentru VIDEOCHAT. Vino în echipa noastr?, program flexibil, câ?tiguri motivante.Locatie centrala. ☎0754.484.256

30. **Conversatii** online castiguri intre 2.000-5.000 $. Costumatii cadou, bonus angajare de 400 $. Posibilitate imprumut personal pana la 4.000$. Program flexibil 5-7h. Consultanta si suport tehnic 24/24h. Comision pana la 80% **12.500 L;** ☎0770.671.484 officegorgonize@yahoo.com

31. **Conversatii** online, Unirii, oferim contract, comisioane avantajoase. Tura la alegere, fara reguli stupide amenzi. Experienta nu este necesara, plata la zi, 2 locatii centrale, cautam fete, ts, gay, va asteptam. ☎0763.174.683/ 0760.387.829 simonacaldirannn@gmail.com

32. **Conversatii** online-mistress, tinere cu personalitate puternica si dominatoare pt. sesiuni online. Daca te regasesti in descriere, prompreaza-te astazi la un interviu. ☎0756.302.730/ 0764.093.085 office@tiffany-studio.ro

33. **Dansatoare** pentru club din centrul Bucurestiului club privat din centrul orasului Bucuresti angajeaza dansatoare si hostess, cu sau fara experienta; ☎0744.818.526 modernshow@yahoo.com

34. **Dansatoare** pentru club nou centrul vechi Buc. Club de lap dance in Centrul Vechi, ofera salariu de 100 lei/noapte pentru dansatoare cu experienta sau incepatoare. ☎0744.818.526 modernshow@yahoo.com

35. **Dansatoare** si dame de companie 19+ ani, cu aspect fizic placut, cu / fara experienta Tabu Bar, club de noapte Austria. Venituri intre 5000-10000 euro/luna . Plata se face zilnic Cazarea este asigurata. Vorbim lb. Romana Telefon, sms sau WhatsApp la telefon. www.tabubar.at ☎00430664362218 6 info@tabubar.at

36. **Dansatoare,** Hostesse Club centrul vechi Bucure?ti,angajeaza dansatoare cu/fara experienta, salariu fix 500 /luna+30-40% procent din consumatie. Posibil cazare gratuita! Posturi disponibile ?i pentru cliente false si hostess. ☎0759.139.241

37. **DELUXE** Studio angajeaza modele glamour. Videochat adult si non-adult. Lucreaza la studio sau de acasa. Alege DELUXE Studio - program flexibil, independenta financiara, legalitate 100%, locatie moderna la 5 minute de metrou. **3.000 €;** ☎0769.108.981 office@deluxestudio.net

38. **Doamna** matura sau tanara, zona Berceni, locatie foarte buna din prima zi iti faci bani, ofer seriozitate, contacteaza-ma Ciprian, nu conteaza varsta, Doamna matura sau tanara, colega in locatie ok, civilizat, stradal, ☎0736.191.966

39. **Doamne,** domnisoare 18+ pt. cluburi de lux. Anglia ofera locuri de munca pe flaturi sau club, cu sau fara experienta. Publicitatea se face pe site-uri de top platite cu optiuni full, gen VIP-Featured. Se lucreaza pe apartamente de lux, garantam castiguri mari si experienta in domeniu. Plata se face zilnic, comisionul este de 50 % si oferim discretie absoluta. Pt. mai multe detalii contactati-ne pe tel./ What'sApp. Pt. angajare avem nevoie de cateva poze reale; ☎00447459770496

40. **Doamne,** domnisoare 18 + castiga-ti independenta finaciara, Ai program flexibil si un venit garantat de 5.000 lei/luna, cazare gratuita, servicii de infumusetare. Vino sa te convingi singura, 100% legal, **5.000 L;** ☎0722.101.020 hr@richgirls-studio.ro

41. **Doamne,** domnisoare comision 100%, Divinostudio cauta doamne/ domnisoare cu sau fara experienta pentru conversatii online; Bonus angajare 1200$ **5.000 €;** ☎0720.932.936/ 0734.146.115 divinostudio@yahoo.com

42. **Doamne,** domnisoare, 18 +, castiga-ti independenta finaciara. Ai program flexibil si un venit garantat de 5000 lei/luna,cazare gratuita, servicii de infumusetare. Vino sa te convingi singura! 100% legal, **5.000 L;** ☎0722.101.020 hr@richgirls-studio.ro

43. **Doamne/domnisoare** activitate online castiguri 2000-7000/luna, bonus pana la 1000$ la angajare, costumatii gratuite, decontam chiria integral, contract de munca, cadouri saptamanale; **6.000 €;** ☎0729.496.496/ 0785.496.496 shelbastudio@gmail.com

44. **Domnisoara** pentru masaj, daca lucrezi intr-un salon e timpul sa-ti faci si clientii tai. Locuiesc in centru orasului, sunt o pers civilizata si de bun simt. Astept te rog detalii pe mail: vladut0202@yahoo.com. Exclus escort **100 €;** ☎0000000000 vladut0202@yahoo.com

45. **Domnisoara** pt masaj Daca lucrezi intr-un salon e timpul sa-ti faci si clientii tai. Locuiesc in centru orasului, sunt o pers civilizata si de bun simt. Astept te rog detalii pe mail cristian_stere2001@yahoo.com **50 €;**

46. **Eleva** sau studenta, care doreste obtinerea unui venit suplimentar, part time, ca asistenta suplimentara. Open minded, fara alte conditii suplimentare. Va rog detalii si poza la adresa de email adrian.costea30@yahoo.com

47. **ELVETIA,** agentie escort de lux, zona turistica, cauta fete sociabile, in vederea unei colaborari, ambient de lucru luxos, programul fiind foarte lejer, asiguram transportul, va asteptam, fara limita de varsta, **10.000 €;** ☎0041799110722 alina77@gmx.ch www.xvip.ch

48. **EmpressV** Studio, cea mai buna echipa condusa de un model de top 3 live Jasmin. Vrei sa faci parte din echipa noastra? Ai posibilitatea sa lucrezi intr-o echipa tanara si profesionista, castiguri de minim 3000 USD lunar. Te asteptam alaturi de noi chiar de maine! comision 60% din castigurile realizate de catre tine; www.empressv-studio.ro **3.000 $;** ☎0786.400.195 office@empressv-studio.ro

49. **Entertainer** online 4000 lei bonus angajare, 4000 lei avans din prima zi, salariu fix pana la 6.000 lei plus procente 50%-70%, operatii estetice. **6.000 L;** ☎0761.505.505 officepsk@yahoo.com

50. **Escorte** Outcall Londra Agentie de escorte cauta fete pentru outcall urgent. Va rog pentru mai multe detalii la tlf sau whatsup 0778947237 4 celin **4.000 €;** ☎07789472374 Jobsnightangels@gmail.com

51. **Escorte,** dame de companie, Uk - Londra, ofera locuri de munca pt tinere 18+, pe flaturi sau club, cu sau fara experienta , ca escorte sau dame de companie. Publicitatea se face pe site-uri de top platite cu optiuni full, gen VIP-Featured.Se lucreaza pe apartamente de lux garantam castiguri mari si experienta in domeniu .Plata se face zilnic, comisionul este de 50 % si oferim discretie absoluta. Contactati-ne pe tel / what's up. Pentru angajare avem nevoie de cateva poze reale . ☎00447459770496

52. **Fata** pentru videochat cu sau fara experienta, anunt dedicat fetelor din provincie. Ofer cazare. Anunt dedicat strict fetelor care vor sa faca videochat. ☎0725.883.775

53. **Fata,** pentru videochat, cu sau fara experienta. Ofer cont pe site-uri, sustinere, program la alegere si procent de 60%, (plata zilnica). ANunt dedicat strict fetelor care vor sa faca videochat. ☎0725.883.775

54. **Fata,** sunt fata si caut colaborare cu o fata pentru videochat, cu sau fara experienta. Nu este necesara limba engleza. Program 3-4 ore. Anunt dedicat strict fetelor care vor sa faca videochat. ☎0725.883.775

55. **Fata,** femeie, colega Obor pentru a face masaj erotic. Daca esti serioasa, deschisa, sociabila, educata, te astept sa lucram impreuna in conditii foarte avantajoase. Comision mic, program la alegerea ta.+18. ☎0734.299.399 Amoresexi470@gmail.com

56. **Fete** frumoase +18 ani, dornice de castiguri rapide. Cauti conditii corecte de munca in Germania? Te-ai saturat de incertitudini? Cu un simplu click vei face schimbarea. Cautam fete noi pentru locuintele noastre de lux din Saarlouis si Trier. Experienta de 12 ani in domeniu, iti oferim un avans pentru calatoria ta. Plata la zi, 8.000 Euro lunar. Esti motivata si te intereseaza castiguri mari? Suna acum (Whatsapp & Viber); **8.000 €;** ☎00491734618219

57. **Fete** pentru masaj, pentru salon masaj erotic situat in centrul Bucurestiului. Program de seara. Se ofera salariu+comision; ☎0721.243.749

58. **Fete** pentru masaj, personal fete pentru masaj de relaxare, somatic din Bucuresti sau provincie, nu e necesara experienta, posibilitate diploma, cazare gratuita, castiguri substantiale, salon lux, clientela formata; **2.500 €;** ☎0725.319.598/ 0725.319.598 blue.moonline@yahoo.ro

59. **Fete** pentru masaj, cu sau fara experienta comisioane mari, program flexibil, locatii cu vechime, clientela asigurata, posibilitatea de cazare pentru provincie, promovare intensa, confidentialitate, cautam fete dragute cu bun simt, min. 18 ani. ☎0760.109.680 office@attractionclub.ro

60. **Fete** pentru masaj, cu sau fara experienta, comisioane mari, program flexibil, locatii cu vechime, clientela asigurata, posibilitatea de cazare pentru provincie, promovare intensa, confidentialitate, cautam fete dragute cu bun simt, min. 18 ani ☎0760.109.680 office@premiumentertainment.ro

61. **Fete** pentru salon masaj Centru Istoric cu vad excelent, cu minim 15-20 masaje pe noapte, angajeaza fete cu aspect fizic placut pt masaj. Comisionul este mare, plata pe loc, clientii doar straini, **3.000 €;** ☎0764.750.336

62. **Fete** pentru salon masaj erotic, procent 50%, Salonul Royal Place Massage angajeaza domnisoare pentru postul de maseuza cu sau fara experienta. **4.000 €;** ☎0767.050.974 anamaria_2019@yahoo.com

63. **Fete** pentru videochat Angajam fete urgent pentru videochat in Bucuresti si contracte in strainatate. Mai multe detalii la telefon. ☎0728.373.444 mykydaniela2018@gmail.com

64. **Fete,** vrei sa lucrezi intr-un studio mare cu experienta de peste 12 ani, iti garantam un salariu de 1.000 $ inca din prima luna, trebuie doar sa iti doresti, stabileste un interviu si vino sa te convingi **3.000 €;** ☎0765.640.271 hr@studio-27.ro

65. **Fete,** ai nevoie de bani? Te asteptam la noi oferim contract, comisioane avantajoase. Tura la alegere, fara reguli stupide amenzi. Experienta nu este necesara. Plata la zi, 2 locatii centrale, confort si discretie. Bonus angajare. **2.000 L;** ☎0727.232.513

66. **Fete,** baieti, cupluri si ts Hai in echipa noastra. Bonus de angajare din prima zi, training si suport gratuit 24/7, locatie centrala, aparatura performanta si camere individuale. Plata la zi, saptamana sau perioada. **3.000 €;** ☎0727.232.513 allstarsstudiomodels@gmail.com

67. **Fete,** cupluri pentru videochat de acasa sau la noi modele pentru conversatii online. Training & support 24/24, camere individuale, aparatura performanta. Plata la zi, saptamanal, bilunar sau lunar. Se lucreaza legal si intr-o locatie centrala, **2.500 €;** ☎0727.232.513

68. **Fete,** modele -salariu garantat de minim 2500 ron, oferim profile full foto+video, locatie centrala, internet de mare viteza, trainning, confidentialitate, comision progresiv 50%-70%, bonusuri de performanta. Posibilitate cazare; **4.000 €;** ☎0728.450.828 office@legendstudio.ro

69. **Fete,** modele online Alege BeYou Studio si beneficiezi de 80% comision prima luna + bonus angajare 300$, salariu 5.000 lei luna. Nu te multumi cu putin, si tu poti atinge incasarile modelelor noastre. Pozele sunt reale. **5.000 L;** ☎0763.089.972/ 0730.872.297 office@beyou-studio.ro

70. **Fete,** Modele online. Cea mai buna echipa condusa de un model de top 3 Live Jasmin. Vrei sa faci parte din echipa noastra? Ai posibilitatea sa lucrezi intr-o echipa profesionista, intr-o echipa tanara unde vei realiza castiguri de minim 3000 USD lunar. Te asteptam alaturi de noi chiar de maine. Comision 60% din castigurile realizate de catre tine; office@empressv-studio.ro; www.empressv-studio.ro **3.000 $;** ☎0786.400.195 office@empressv-studio.ro

71. **Fete,** modele, salariu garantat de pana la 4.000 ron. Ti-ai dorit dintotdeauna un job unde tu sa fii propriul tau sef, sa ai venituri reale intre 1.000$ si 5.000$, Ai nevoie de plata zilnica, site-uri cu trafic, promovare, daca da, te asteptam, **4.000 €;** ☎0728.450.828 office@legendstudio.ro

72. **Fete,** modele, salariu garantat de pana la 4000 Lei, comision progresiv 50%-70%, 200 $ bonus de recomandare, vacante oferite in functie de performanta, procent de 100 % pentru prima perioada **5.000 €;** ☎0728.450.828 office@legendstudio.ro

73. **Fete,** ts, All Stars Studio, locatie centrala angajeaza personal feminin, pentru videoconferinta online, cu sau fara experienta, bonusuri, sedinte foto profesionale, training 24/7, suport tehnic, fumatul permis; ☎0727.232.513

74. **Fetish** Studio, recrutam modele pt. primul studio de videochat Fetish Glamour din Romania. Decoruri bine alese, cu o eleganta aparte, special pentru tine. Vino sa ne vizitezi si poti vedea cu ochii tai ce inseamna eleganta. Bonusuri motivante, legalitate, confidentialitate. Poti avea intr-un timp foarte scurt casa, masina, vacante si multe alte lucruri pe care ti le doresti de mult timp. Be a Fetish Model. www.fetishworld.ro ☎0730.752.752

75. **Fetish** World Videochat Studio angajeaza. Probleme cu banii? Noi te ajutam sa castigi lunar peste 3.000 de dolari. Cel mai bun studio din Bucuresti angajeaza. Nu conteaza varsta sau aspectul, conteaza dorinta de a face bani. www.fetish-world.ro ☎0730.752.752

76. **Franta** vacante oferite videotchat-model-masaj cautare in caz de urgenta 2 fete sau studenti gratuite 1 saptamana - private - Model foto, videotchat si masaj. Franceza / engleza salariu foarte bun + concediu liber + bonus 6000 LEI / saptamana. **6.000 €;** ☎+33782495813 weekend4321@live.fr

77. **Hostess** Online angajam hostess cu sau fara experienta in abordarea membrilor interesati de domeniul nostru de activitate; **3.500 €;** ☎0751.124.276 hr@unicornagency.ro

78. **Hostess** online Castiga mai mult decat te astepti. Salariu garantat pana la 7600 ron+comision 50-70%.Bonus angajare pana la 4700 ron. Costumatii cadou+unghii, gene, fitness si spa decontate de noi. **7.600 L;** ☎0764.140.118 gorgonize@yahoo.com

79. **Hostess** online exclusiv personal feminin. Salariu garantat pana la 6000 ron. Program flexibil 5-7h. Comision pana la 80%. Plata inca din prima zi pana la 5000 ron. Bonus angajare 3000 ron **6.000 L;** ☎0770.671.484/ 0760.657.114 officegorgonize@yahoo.com

80. **Hostess** online Legend Studio, studio de videochat de top din Bucuresti, anunta scoaterea la concurs a postului de hostess online. Postul se adreseaza exclusiv persoanelor de sex feminin, **4.000 €;** ☎0728.450.828 office@legendstudio.ro

81. **Hostess** Online program flexibil 5-7h. Salariu garantat pana la 6000 Ron + bonus angajare 3500 Ron. Decontare Sauna, spa, fitness, gene si unghii. Contract de munca si asigurare medicala privata. Castiguri intre 8000-12000 Ron **6.000 L;** ☎0770.671.484/ 0764.140.118 officegorgonize@yahoo.com

82. **Hostess** online Legend Studio Legend Studio, studio de videochat de top din Bucuresti, anunta noi angajari pentru posturi de hostess online. Postul se adreseaza exclusiv persoanelor de sex feminin.www.legendstudio.ro **4.000 €;** ☎0728.450.828 office@legendstudio.ro

83. **Hostess** online Legend Studio procent 100% in prima perioada, bonus recomandare 200$, salariu fix de pana la 4.000lei, comision progresiv intre 50% si 70%! Suna, vino si convinge-te; **4.000 €;** ☎0728.450.828 office@legendstudio.ro

84. **Hostess** online Legend Studio. Postul se adreseaza exclusiv persoanelor de sex feminin. www.legendstudio.ro **4.000 €;** ☎0728.450.828 office@legendstudio.ro

85. **Hostess** online, fete cu sau fara experienta pentru activitatea de videochat adult sau non-adult, venituri pana la 5000 euro/luna, 200$ bonus la angajare + premii lunare, program flexibil, contract de munca. **5.000 €;** ☎0758.860.957 office@creativevideochat.ro

86. **Hostess** online, semneaza contract cu ShelbaStudio si castiga garantat 3500-7500 lunar, decontam chiria integral in Bucuresti, oferim bonus 1050$ la angajare, abonament fitness si spa. Program optional. **6.580 €;** ☎0729.496.496/ 0785.496.496 shelbastudio@gmail.com

87. **Hostess** online, venituri sigure 3000 $- 7500 $ pe contract cu/fara experienta. Bonus 500 $ la angajare. Program optional 5-7 h/zi. Contact non-stop. Angajam doar personal feminin. Plati la zi/saptamal/bilunar. **7.000 €;** ☎0767.887.888/ 0748.828.234 uinrom@gmail.com

88. **Hostess** Online. Angajam hostess cu sau fara experienta in abordarea membrilor interesati de domeniul nostru de activitate; Oferim salariu de 3500 lei net. Punct de lucru - Piata Unirii. Ne dorim sa faci parte din Echipa Unicorn Agency. Asteptam CV urile voastre la adresa de email sau programeaza-ti interviul la nr de telefon: ☎0751.124.276 hello@unicornagency.ro

89. **Hostesse,** dansatoare pentru Club din Bucuresti varsta cuprinsa intre 18 si 35 de ani, simpatice si pline de viata, cu sau fara experienta, program de lucru 5 seri pe saptamana, cunostinte minime de limba engleza, cazare. Tel/Whatsapp: 0752068887 ☎0752.068.887 anuntnewstyle@yahoo.com

90. **Legend** Studio angajeaza modele videochat! ai peste 18 ani si iti doresti venituri garantate de 2000$ inca din prima luna? Program la alegere! Procent de 100% in prima perioada; **4.000 €;** ☎0728.450.828 office@legendstudio.ro

91. **Legend** Studio- Modele socializare online postul se adreseaza exclusiv persoanelor de sex feminin. www.legendstudio.ro, **4.000 €;** ☎0728.450.828 office@legendstudio.ro

92. **Luxury** Life Studio angajam cupluri si domnisoare LuxuryLifeStudio-Un studio altfel. Plata zilnica, saptamanala, bilunara. Program super flexibil. Training si sustinere. Confidentialitate. Promovare.Aici radem, glumim, facem bani pe bune. **2.500 €;** ☎0785.565.186 luxurylifestudio@yahoo.com

93. **Luxury** Life studio angajam modele online alege acum sa faci parte din echipa Luxury Life Studio, oferim plata zilnica sau bilunar, contract de munca, comision 50/70%, bonus real de angajare, training constant, posibilitatea de a alege site-urile. **2.000 €;** ☎0785.565.186 luxurylifestudio@yahoo.com

94. **Luxury** Life studio angajam modele online fete/cupluri. Alege acum sa faci parte din echipa Luxury Life Studio, oferim plata zilnica sau bilunar, contract de munca, comision 50/70%, bonus real de angajare, training constant, oferim maxima seriozitate. **2.000 €;** ☎0785.565.186 luxurylifestudio@yahoo.com

95. **Masaj** masaj erotic, marim echipa, angajam fete atractive pentru masaj erotic. Conditii super, seriozitate, castiguri foarte mari, pentru persoane care vor independenta financiara cu sau fara experienta **5.000 €;** ☎0731.689.691 diamondlounge2013@gmail.com

96. **Maseuze** Te invitam sa te alaturi echipei noastre de elita ! Cea mai buna alegere pentru venituri excelente. Iti oferim un mediu de lucru profesional, contract cu carte de munca, salariu motivant si cele mai bune comisioane de pe piata. Aplica acum www.monamour-masaj.ro/angajari **3.000 €;** ☎0732.889.966

97. **Maseuze** cu sau fara experienta pentru salon de masaj de lux in zona centrala angajeaza. Se ofera comision 50%, cazare si contract de munca ☎0763.301.380 panselutaa@yahoo.com

98. **Maseuze** cu sau fara experienta Sweet Touch. Locatie centrala, la vila. Zona spa cu jacuzzi, cafe-bar. Curat, civilizat, legal, cauta fete frumoase si cu bun simt, la fel ca cele existente ☎0731.398.991/ 0751.770.600 salonsweettouch@yahoo.com

99. **Maseuze,** cele mai bune comisioane La Mon Amour Massage. Esti tanara, frumoasa, senzuala, lipsita de prejudecati si in cautarea unui venit consistent? Te invitam sa te alaturi echipei noastra de elita, cu 10 ani de experienta! Mon Amour Massage, cel mai important furnizor de servicii de masaj erotic de lux din Bucuresti, este mereu in cautare de noi talente care sa se alature echipei noastre de maseuze de elita. **3.000 €;** ☎0732.889.966/ 021.316.88.38 manager@monamourmasaj.ro

100. **Maseuze.** Se cauta maseuze pentru Salon de masaj in zona Centrala. Se ofera salariu, comision si cazare; ☎0763.301.380 panselutaa@yahoo.com

101. **Masueze** cu sau fara experienta, ce zici de ideea de a fi propriul tau sef, de a-ti face singura programul? De a-ti gestiona singura banii? Cu ajutor din partea noastra in totalitate, fara comosioane si alte artificii **3.000 €;** ☎0723.463.992

102. **Model** Non Adult - 3500 lei garantat stim cat este de important sa ai un venit constant si satisfacator; **3.500 L;** ☎0751.124.276 hr@unicornagency.ro

103. **Model** online Hai in echipa JustYou. Bonus angajare 1800 L, salariu 5128 L, procent. Program flexibil si locatii la alegere. Costumatii gratuite. Puncte de lucru in sectoarele 1, 2, 3, 4 si 6. Contactati-ne non-stop. **5.128 L;** ☎0745.651.791/ 0770.752.856 officejustyou@gmail.com

104. **Model** online la JustYou. Promovare rapida. Bonus angajare pana la 4100, salariu 5128 L procent. Program flexibil si locatii la alegere. Costumatii gratuite. Contract de munca. Contactati-ne. Decontam taxiul pentru interviu, **5.128 L;** ☎0770.752.856/ 0745.651.791 officejustyou@gmail.com

105. **Model** videochat cu cele mai mari castiguri. Probleme cu banii? Noi te ajutam sa castigi lunar peste 3.000 de dolari. Nu conteaza varsta sau aspectul, conteaza dorinta de a face bani. O echipa de profesionisti dedicata tie. Te invitam sa iti permiti orice; www.fetish-world.ro ☎0730.752.752

106. **Model** videochat Legend Studio isi mareste echipa. Avem locuri disponibile pentru cinci fete serioase, dornice de evolutie si independenta financiara. **4.000 €;** ☎0799.427.958 office@legendstudio.ro

107. **Model** videochat cu/fara experienta Joy Studio angajeaza modele de videochat. Ne marim echipa cu inca 9 colege serioase. Experienta nu este necesara. Plata la zi sau la 2 saptamani. Contract de munca si bonusuri. Te asteptam! **3.000 €;** ☎0755.543.330 Joybucuresti@gmail.com

108. **Modele** Oasis Studio ofera salariu fix 3000 lei daca indeplinesti anumite conditii. Bonusuri de angajare, outfituri cadou, plata bilunara, comision intre 50%-80%; **3.000 L;** ☎0756.798.558 office@oasis-studio.ro

109. **Modele** baieti videochat TeamVision Studio angajeaza modele baieti, cu sau fara experienta, minim 18 ani, limba engleza conversational scris si vorbit, aspect fizic placut, cunostinte pc minime, vesel si sociabil, venit procentual. **3.500 €;** ☎0746.368.630/ 0746.847.466 contact@teamvisionstudio.ro

110. **Modele** baieti videochat TeamVision Studio angajeaza modele baieti, cu sau fara experienta, minim 18 ani, limba engleza conversational scris si vorbit, aspect fizic placut, cunostinte pc minime, vesel si sociabil, venit procetual. **3.000 €;** ☎0746.368.630 contact@teamvisionstudio.ro

111. **Modele** conversatii online, suport 24/7, aparatura moderna, camere individuale. Plata la zi, saptamana, bilunar/ lunar sau salariu fix 2.000 Lei/luna. Locatie centrala. Bonus angajare **2.000 €;** ☎0727.232.513

112. **Modele** online Colaboram cu fete cu/ fara experienta poti castiga intre 3.000-5.000$. Bonusuri din prima luna. Comision 50% sau varianta de salariu fix garantat. Te asteptam la un interiviu pentru mai multe detalii, **5.000 €;** ☎0770.752.856/ 0745.651.791 officejustyou@gmail.com

113. **Modele** online Supreme Studio iti ofera castiguri intre 3.500$- 7.800$ lunar. Bonus angajare 700$. Program optional. Plati oferite zilnic, saptamanal, bilunar. Puncte de lucru: Unirii, Crangasi, Obor, Universitate, **7.800 €;** ☎0728.611.611/ 0768.515.515 supremeoffice@yahoo.com

114. **Modele** online cu sau fara experienta (A&N) Salariu 1500 $ minim garantat, comision. Castiguri estimate 1500-7800 $. Program optional 5-7 h/zi. Locatii in toatele sectoarele. Nuditatea nu este obligatorie. Personal exclusiv feminin. **7.800 €;** ☎0767.887.888/ 0748.828.234 uinrom@gmail.com

115. **Modele** online la Rich Girls Studio Vrei un job cu venituri garantate de 5.000 lei pe luna? Job stabil si bine platit pentru doamne si domnisoare de peste 18 ani, 100% procent din incasari in prima luna, **5.000 L;** ☎0722.101.020 hr@richgirls-studio.ro

116. **Modele** online, cea mai buna echipa condusa de un model de top 3 live Jasmin. Vrei sa faci parte din echipa noastra? Ai posibilitatea sa lucrezi intr-o echipa tanara si profesionista, castiguri de minim 3000 USD lunar. Te asteptam alaturi de noi chiar de maine! Comision 60% din castigurile realizate de catre tine; www.empressv-studio.ro; ☎0786.400.195 office@empressv-studio.ro

117. **Modele** online, comision 100% in promotie, doamne, domnisoare 18-55, cu/fara experienta in domeniu, contract legal, activitate desfasurata la sediul notru, vila eleganta langa MegaMall. **4.500 L;** ☎0770.853.919/ 0775.345.090

118. **Modele** online, job perfect daca ai nevoie de bani, Privatt Studio este locul potrivit. Suport/ training 24/24, plata zi, saptamana, bilunar/lunar sau salariu fix 2000 lei. Bonus angajare. Camere moderene, aparatura performanta locatie centrala, **2.000 L;** ☎0763.174.683 angajari@privattstudio.space

119. **Modele** online, Piata Muncii alege sa devii top model la Legend Studio! Castiga minim 2 000$ pe luna, Plata la zi sau bilunar! Bonus recomandare 200$! **4.000 €;** ☎0728.450.828 office@legendstudio.ro

120. **Modele** online, Piata Muncii alege sa devii top model la Legend Studio! Castiga minim 2 000$ pe luna, Plata la zi sau bilunar! Bonus recomandare 200$! **4.000 €;** ☎0728.450.828 office@legendstudio.ro

121. **Modele** online, Piata Muncii Legend Studio angajeaza fete cu sau fara experienta pentru sesiuni online , program la alegere, sedinte foto gratuite, suport 24/24. Zona ultracentrala, plata zi/ saptamana/ bilunar. Fa-ne o vizita, **4.000 €;** ☎0728.450.828 office@legendstudio.ro

122. **Modele** online, Piata Muncii Legend Studio angajeaza fete cu sau fara experienta pentru sesiuni online, program la alegere, sedinte foto gratuite, suport 24/24. Zona ultracentrala, plata zi/ saptamana/ bilunar. Fa-ne o vizita, **4.000 €;** ☎0728.450.828 office@legendstudio.ro

123. **Modele** online, zona Crangasi Iti doresti un job part-time/ full-time cu castiguri suplimentare? Divinostudio iti ofera aceasta oportunitate, bonus 1200$. **4.000 €;** ☎0734.146.115/ 0720.932.936 divinostudo@yahoo.com

124. **Modele** online- Vrei sa ai o viata ca in filmele de Hollywood? Vrei castig garantat intr-un timp cat mai scurt? Studio 20, cel mai bun studio din lume! Aplica acum! Vom fi alaturi de tine in cea mai frumoasa experienta a vietii tale! Pentru ca te vei simti ca un star de cinema. www.studio-20.ro; ☎0748.777.757 contact@studio20.com

125. **Modele** online. Vrei sa ai o viata ca in filmele de Hollywood? Vrei castig garantat intr-un timp cat mai scurt? Studio 20, cel mai bun studio din lume! Aplica acum! Vom fi alaturi de tine in cea mai frumoasa experienta a vietii tale. Pentru ca te vei simti ca un star de cinema. www.studio-20.ro; ☎0748.777.757 contact@studio20.com

126. **Modele** socializare online - Decebal, postul se adreseaza exclusiv persoanelor de sex feminin. www.legendstudio.ro **4.000 €;** ☎0728.450.828 office@legendstudio.ro

127. **Modele** socializare online Decebal, iti faci griji ca nu vei avea cum sa te sustii la facultate. Legend Studio vine in intampinarea ta. Castiga un comision 100% in prima perioada, plata zilnic/ bilunar **4.000 €;** ☎0728.450.828 office@legendstudio.ro

128. **Modele** socializare online, postul se adreseaza exclusiv persoanelor de sex feminin. www.legendstudio.ro **4.000 €;** ☎0728.450.828 office@legendstudio.ro

129. **Modele** socializare online, postul se adreseaza exclusiv persoanelor de sex feminin. www.legendstudio.ro **4.000 €;** ☎0728.450.828 office@legendstudio.ro

130. **Modele** videochat - lucrand la noi iti vei putea face singura ce cadou doresti, garantam confidentialitatea. Identitatea ta este protejata 100%. Daca vrei sa devii independenta financiar si sa-ti atingi obiectivele de-o viata in maxim 2-3 ani apeleaza cu incredere la specialistii de la Studio 20 - Videochat. Vom fi alaturi de tine in cea mai frumoasa experienta a vietii tale! Pentru ca te vei simti ca un star de cinema. Aplica acum! www.studio-20.ro, ☎0748.777.757 contact@studio20.com

131. **Modele** videochat Alege Legend Studio si castiga comision 100% in prima perioada, plata zilnic/ bilunar, comision progresiv 50-70%, suna, vino si convinge-te, **4.000 €;** ☎0728.450.828 office@legendstudio.ro

132. **Modele** videochat Avem job-ul perfect pentru tine. Venit garantat pana la 4000 Lei sau 75% din incasari. Alege mediu de lucru profesionist, plata la timp, program de lucru flexibil, join us, **4.000 €;** ☎0728.450.828 office@legendstudio.ro

133. **Modele** videochat cu sau fara experienta, te vrem in echipa noastra. Remuneratie 5000 ron, salariu fix, comisioane, bonusuri. **5.000 L;** ☎0746.700.600 angajari@unitedstudios.ro

134. **Modele** videochat din studio, plata la zi si bilunar, comision din studio pana la 70%, site-uri diverse, program flexibil. Bonus angajare, bonusuri performanta, venituri garantate, **4.000 €;** ☎0728.450.828 office@legendstudio.ro

135. **Modele** videochat lucrand la noi iti vei putea face singura ce cadou doresti, garantam confidentialitatea. Identitatea ta este protejata 100%. Daca vrei sa devii independenta financiar si sa-ti atingi obiectivele de-o viata in maxim 2-3 ani apeleaza cu incredere la specialistii de la Studio 20 - Videochat. Vom fi alaturi de tine in cea mai frumoasa experienta a vietii tale. Pentru ca te vei simti ca un star de cinema. Aplica acum. www.studio-20.ro; ☎0748.777.757 contact@studio20.com

136. **Modele** videochat Vrei independenta financiara? Creative Studio este in cautarea de noi modele, cu varsta peste 18 ani, pentru activitatea de videochat. Incepand de la 3500 Ron/luna garantat+ 200 $ bonus de angajare. **3.500 L;** ☎0769.978.196 office@creativevideochat.ro

137. **Modele** videochat cu cazare WixStudio, videochat, angajam modele cu cazare Bucuresti cu sau fara experienta. Colaboram cu baieti, fete, gay, bisexuali si hetero, ☎0774.637.136/ 021.451.00.64 wixstudioromania@yahoo.com

138. **Modele** videochat cu fara experienta Decebal vrei un job ca o vacanta? Vrei sa lucrezi fara stres, reguli stupide? Ai nevoie de plata zilnica, promovare si trafic pe cele mai bune siteuri? **5.000 €;** ☎0728.450.828 office@legendstudio.ro

139. **Modele** videochat cu sau fara experienta alege Legend Studio si castiga comision 100% in prima perioada, plata zilnic/ bilunar, comision progresiv 50-70%, suna, vino si convinge-te, **4.000 €;** ☎0728.450.828 office@legendstudio.ro

140. **Mod

183. **Tinere** pentru video-chat A&D cauta tinere peste 18 ani, inteligente si comunicative, cu aspect fizic placut. Asiguram transport si cazare gratuit, castiguri atractive in functie de performata si servicii. www.angelsanddevils.ro **8.000 L;** ☎0741.567.445 contact@angelsanddevils.ro

184. **Tinere,** modele online, studio videochat Bucuresti - Rich Girls ofera cel mai mare procent net de pe pata. Cei mai buni trainneri te vor promova si te vor ajuta sa castigi peste 10.000 $, program flexibil, 100% legal, ☎0722.101.020 hr@richgirls-studio.ro

185. **Tinere,** modele online. Ai vrea sa castigi in fiecare zi mii de dolari? Devino acum model la Fetish World, cel mai mare studio din Romania. Lucrand la noi iti vei permite orice. Domeniu 100% legal, cazare gratuita in Bucuresti, cele mai mari castiguri la noi sunt; www.fetish-world.ro ☎0730.752.752

186. **Tinere,** modele online. Castiga sume intre 1.000 $ si 50.000 $ pe luna. Venit garantat de 1.000 $ pe luna. Comision de pana la 65% din castiguri. Bonus de fidelitate. Cursuri gratuite. Contract de munca legal. Program de lucru flexibil. Studio 20, cel mai bun studio din lume. Vom fi alaturi de tine in cea mai frumoasa experienta a vietii tale. Pentru ca te vei simti ca un star de cinema. Aplica acum. www.studio-20.ro; ☎0748.777.757 contact@studio20.com

187. **Tinere,** modele online. Studio Rich Girls ofera cel mai mare procent net de pe piata. Cei mai buni trainneri te vor promova si te vor ajuta sa castigi peste 10.000 $. Program flexibil; ☎0722.101.020 hr@richgirls-studio.ro

188. **Trainer** studio videochat, Legend Studio isi mareste echipa. Suntem in cautare de personal, pentru postul de admin/trainer. Oferim un pachet salarial atractiv. Postul se adreseaza exclusiv personalor de sex feminin; ☎0728.450.828 office@legendstudio.ro

189. **Trainer,** admin modele online cu experienta in domeniu ca model/trainer. Program 8 ore/zi. Bonuri de masa, bonusuri de performanta, colectiv tanar, mediu de lucru placut. Locatie: Aparatorii Patriei, Berceni. ☎0746.368.630/ 0746.847.466 contact@teamvisionstudio.ro

190. **Traineri** intr-un studio de videochat din Bucuresti, in zona Timpuri Noi, Tineretului. Salariul cuprins intre 2000 lei (in perioada de proba) si 3500 lei. Program flexibil. **2.000 L;** ☎0749.171.040 mariabarosi3@gmail.com

191. **Unicorn** Agency- Modele Online Scapa de grija zilei de maine si traieste tineretea pe care ti-ai dorit-o intotdeauna ! Vino la Agentia de videochat care are grija de tine. Te invatam tot ce trebuie sa stii despre aceasta meserie. Iti oferim independente pe care ti-o doresti si iti faci singura programul; ☎0751.124.276 hello@unicornagency.ro

192. **Unicorn Agency- Modele online. Scapa de grija zilei de maine ?i traieste tineretea pe care ti-ai dorit-o intotdeauna ! Vino la Agentia de videochat care are grija de tine. Te invatam tot ce trebuie sa stii despre aceasta meserie. Iti oferim independente pe care ti-o doresti si iti faci singura programul; ☎0751.124.276 hello@unicornagency.ro**

193. **Unicorn Agency- Modele online. Scapa de grija zilei de maine si traieste tineretea pe care ti-ai dorit-o intotdeauna! Vino la Agentia de videochat care are grija de tine. Te invatam tot ce trebuie sa stii despre aceasta meserie. Iti oferim independente pe care ti-o doresti si iti faci singura programul; ☎0751.124.276 hello@unicornagency.ro**

194. **Verdiene Vlel geld in der schweiz Unsere Erotikbar liegt im besten Skigebiet der Schweiz. Wir suchen TOP- GIRLS ab 18 Jahren die viel Geld verdienen wollen. Melde dich sofort, wir haben noch wenige Plätze frei. ☎+41797357231 office.boog@gmail.com**

195. **Victoria Studio sau arta de a face bani Ne marim echipa, vino sa lucrezi cu noi! Independenta financiara, dezvoltare feminina, program flexibil, zona Piata Unirii, bonus de angajare 100 USD, comision 100% din prima perioada. 5.000 €; ☎0725.848.664 stefania_obreja@yahoo.com**

196. **Videochat** doar fete. Caut fata, maxim 2 fete, pentru a lucra full time sau locui in casa cu noi (o familie normala, cu 2 copii). ☎0725.380.461 barbie20072007@yahoo.com

197. **Videochat** fete plata la zi, cu sau fara experienta, exclusivitate cu cele mai puternice site-uri din nisa. Engleza la nivel mediu constituie un avantaj. plata la zi/ saptamana/ bilunar.Programul alegi tu. Echipa tanara! **3.000 €;** ☎0723.686.691

198. **Videochat** masaj adult contactatima la nr de tel al meu pentru mai multe detalii. Serviciu cu bani frumosi si nr meu de wapp 07736393439 pt mai multe detalii ☎07774504866/ 07341692504 Vasilemariasandu@gmail.com

199. **Videochat** non adult Stai de vorba pe net si castigi bani!Incearca si tu acum cel mai bine platit job din Romania!Conversatii Online, fara riuditate ☎0720.418.000

200. **Videochat** Non Adult. Esti o fata draguta? Cunosti limba engleza la nivel conversational? La studio 27 poti realiza venituri substantiale la categoria Non Adult. Programeaza-te acum la un interviu si convinge-te, **3.000 €;** ☎0765.640.271 hr@studio-27.ro

201. **Vino si tu in echipa noastra, avem sute de modele fericite, sustinem cu mandrie ca suntem cel mai serios studio de videochat. Oferim cele mai mai mari comisioane (reale) de pe piata. Castiguri minim garantate si program de lucru preferential ☎0785.709.805**

202. **White** Queen Studio Caut? Modele +18 ani Fa parte din echipa noastra, iar noi te asiguram ca: atata timp cat vei respecta sistemul nostru de munca si sfaturile echipei, pentru inceput vei avea castiguri de minim 3-3500$/luna **12.000 L;** ☎0742.821.565 models@whitequeenstudio.com

Cereri muncă

1. **Acord** ingrijire persoane varstnice imobilizate sau greu deplasabile cu program intern. Salariu la fiecare doua saptamani. Rog seriozitate; ☎0761.090.317

2. **Administrativ** tanara serioasa, doresc colaborare job part time in administrativ. Engleza, scris, citit, vorbit nivel conversational. Rog oferte serioase si concrete pe e-mail: colaborare2017@gmail.com colaborare2017@gmail.com

3. **Bona** interna Doamna cu experienta in babysitting, pensionata din invatamant, limbi straine, caut job in regim intern in Bucuresti. Salariu negociabil ☎0752.482.184 iordake60@gmail.com

4. **Bucatar** caut restaurant Bucatar experienta 4 ani, creativ, spontan, muncitor, caut loc de munca intr-un local micut pub/restaurant, poate fi si nu deschis, sunt deschis la orice fel de idei, am 32 de ani, program 2/2. **3.000 L;** ☎0731.354.224 yatanandrey@gmail.com

5. **Caut** de munca doar in Belgia permis cat. B, sudor mig-mag, dar sunt deschis la sugestii, **1.000 €;** ☎0040769602458 sevastiancuv@gmail.com

6. **Caut** loc de munca Ma numesc Costache Iulia si am 22 de ani. Iulicameow@gmail.com

7. Caut urgent de munca, paznic sau incarcator descarcator , de noapte, o noapte lucrata si una libera, oriunde in Bucuresti, Ilfov; pot lucra 8, 10 sau 12 ore. ☎0768.500.865

8. Curatenie part-time familii, birouri, ofer servicii de curatenie sau calcat pentru familii sau birouri, in regim part-time, 45 ani, punctuala, nefumatoare, cu experienta in domeniu. Ofer si rog seriozitate. ☎0762.041.809

9. Doamna cu experienta si vechime in ingrijirea copiilor, ma angajez ca bona la copii de orice varsta, nou nascut, scolar; ☎0734.489.914

10. Doamna prezentabila caut de munca ca femeie de servici sau ajutor bucatar pt. gradinite de copii; ☎0736.157.890/ 0724.456.507

11. **Doamna** singura, 62 de ani, draguta, serioasa, gospodina, fac menaj unui domn singur, serios, fin, apropiat de varsta mea. Rog sa nu sune domnii sub 60 de ani; ☎0725.681.247/ 0754.333.277

12. **Doamna** supraveghez o batrana cu Alhzeimer, gatit, piata, medicatie, neagresiva, regim intern, perioada lunga; ☎0761.708.412

13. **Doamna,** 54 ani, postliceala, nefumatoare caut serviciu. Sunt vaduva si pot lucra si in strainatate. ☎0731.490.244

14. **Doamna,** 64 ani, serioasa, nefumatoare, fara vicii, doresc sa ingrijesc batrana (intern). Rog seriozitate; ☎0726.083.790

15. **Domn** 50 ani solicit loc de munca ca paznic pe tura de noapte, seriozitate; ☎0729.652.491

16. **Domn** prezentabil doresc angajare garda de corp, permis categoria B. Rog seriozitate ☎0768.778.136

17. **Electrician** sector 6 Crangasi, Building Support Services, firma specializata in intretinerea si administrarea cladirilor de birouri anagajam automatist, necesar experienta program full-time; ☎0752.150.677 andrei.buf@bss.ro

18. **Menaj ingrijire batrani, doamna cu ecsperienta fac menaj,calc, gatesc, ingrijesc batrani imobilizati la pat tel. 30 L; ☎0787.456.168 Viorica.coca1@yahoo.com**

19. **Persoana serioasa, comunicativa, cu simtul raspunderii doresc angajare in domeniul casier, vanzator calificat; ☎0739.610.236**

20. **Proiectare 3D metal, lemn, mecanica, conf. structuri metalice, case, mobila, design industrial, programare CNC, grafica, engleza, subinginer TCM; ☎0757.507.435**

21. **Sofer** pe tara-comunitate-tur retur doresc angajare doresc angajare ca sofer pe tara sau comunitate curse tur retur. Pe dubita carosata, frigorifica, prelata sau cub. **700 €;** ☎0735.856.318 Cdobrea40@yahoo.com

22. **Sofer** profesionist B, C, DE, atestat persoane, experienta, nefumator, doresc angajare microbuz, diverse; ☎0731.561.797

23. **Stivuitorist** Stivuitorist, 46 ani, atestat I.S.C.I.R, doresc angajare, rog seriozitate. ☎0767.745.851 penciudaniel226@yahoo.com

24. **Tanar** doresc angajare ca: bucatar, pizzar sau sofer cat. B, sectoarele 1, 2, 3; ☎0786.255.855

3 Imobiliare vânzări

Garsoniere

1. **1 Decembrie 1918, Trapezului, Metrou dec., et. 2/4, 16 mp, 2018, Cocheta, Mutare Rapida, Predare la Cheie, gresie, faianta, parchet, termopan, usa metalica, etaj 2 din 4 niveluri si acoperis. Pentru detalii, Georgiana! 22.900 €; ☎0726.904.451 georgiana.l@star-construct.ro**

2. **1 Decembrie 1918 dec., et. 1/2, 41 mp, 2018, dezvoltator, garsoniera spatioasa si eficient compartimentata cu boxa la subsol inclusa in pret, in imobilul P+2 la o distanta de doar 12 minute de metrou 1 Decembrie 1918. Pretul nu contine TVA 5% 44.900 €; ☎0724.808.488/ 0725.597.221 george.t@star-construct.ro**

3. **1 Decembrie** 1918 metrou dec., et. parter/4, 16 mp, 2018, Garsoniera ieftina la 5 minute de metrou 1 Decembrie 1918, cu predare la cheie, gresie, faianta, parchet, termopan, usa metalica. Mutare rapida. Ideal pentru tineri la inceput de drum! **21.900 €;** ☎0726.904.451 georgiana.l@star-construct.ro

4. **1 Decembrie 1918, 16 mp, 1980, gars. cf. 3, gaze, toate utilitatile; ☎0757.756.899**

5. **1 Decembrie** 1918, 15 minute metrou, dec., et. 4/4, 31 mp, 2016, Gura Siriului, bloc 4 etaje cu pod, totul nou, gresie, faianta, parchet, termopane, usa metalica, centrala, geam baie, libera, toate actele, **33.500 €;** ☎0728.777.132 office@ramax.ro

6. **1 Decembrie** 1918, 6 minute metrou dec., et. parter/5, 15 mp, 2018, Garsoniera are o suprafata de 15 mp, baie complet utilata cu obiecte sanitare. Blocul este izolat, la exterior cu polistiren de 10, este bransat la apa, canalizare, curent electric, termoficare **19.900 €;** ☎0748.631.811 cristina@star-construct.ro

7. **1 Decembrie** 1918, doar 4 minute metrou, garsoniera dec., et. 4/5, 15 mp, 2018, baie complet utilata cu obiecte sanitare. Bloc izolat la exterior cu polistiren de 10 cm, este bransat la toate utilitatile, etaj 2/4, 15 mp, instalatii sanitare si electrice noi. Gresie, faianta, usa metalica. **19.900 €;** ☎0748.631.811 cristina@star-construct.ro

8. **1 Decembrie,** dec., et. 4/5, 15 mp, 2018, metrou 1 Decembrie, mutare imediata, acte gata. Garsoniera disponibila in imobil P+5, in zona Theodor Pallady la 10 minute distanta de metrou 1 Decembrie. **19.900 €;** ☎0724.808.488/ 0725.597.221 george.t@star-construct.ro

9. **1 Decembrie,** jud. Ilfov, 35 mp, 1980, str. Liviu Rebreanu vand gars. cf. 1, situata langa Primarie, la capatul SRB 465. Este la et. 1, bloc reabilitat 2017, gazele sunt la usa, are aer cond. si se vinde partial mobilata, pret usor neg., **18.500 €;** ☎0761.593.720/ 0731.364.727

10. **1 Decembrie,** metrou 4 min de mers, comision 0 semidec., et. parter/5, 17 mp, 1980, reconditionat 2018. Cel mai bun pret din zona. Etaj intermediar. Vecinatati: metrou 1 Decembrie (5 min), Ratb, Lidl. Finisat modern cu gresie, faianta, parchet, usa metalica si obiecte sanitare. **20.850 €;** ☎0736.380.183/ 0725.597.221

11. **1 Decembrie,** mutare imediata, acte gata, dec., et. parter/4, 16 mp, 2018, imobilul este amplasat intr-o zona rezidentiala foarte cunoscuta a Sectorului 3, cu acces imediat din Bulevardul Theodor Pallady (distanta 200 m). Mutare imediata, acte gata. Poze din imobil. **20.900 €;** ☎0725.597.221 constantin.s@star-construct.ro

12. **1 Decembrie,** Ozana, gars., proprietar, cf. 3, apa Radet, gresie, faianta, usa metalica, zona buna, verdeata, **18.500 €;** ☎0764.469.577

13. **1 Decembrie,** pret promotional, finalizat, dec., et. parter/4, 16 mp, 2018, Mutare imediata, propun la vanzare o garsoniera noua in zona de metrou 1 Décembrie 1918. Garsoniera se preda cu toate finisajele incluse. Direct dezvoltator, comision 0. **19.900 €;** ☎0726.448.357/ 0725.597.221 claudiu.p@star-construct.ro

14. **1 Decembrie,** Titan, dec., et. 2/5, 16 mp, 1980, ansamblu aflat in imediata vecinatate a mai multe obiective de interes public printre care centrul commercial Lidl, magazinul Mega Image, Scoala Gimnaziala Nr 20, Gradinita Nr 211. Comision 0. Fara TVA, **21.900 €;** ☎0723.243.544/ 0799.929.024 natalin.p@star-construct.ro

15. **1 Decembrie,** Titan, dec., et. 4/5, 16 mp, 1980, ansamblu aflat in imediata vecinatate a mai multe obiective de interes public printre care centrul commercial Lidl, magazinul Mega Image, Scoala Gimnaziala Nr 20, Gradinita Nr 211. Mutare Imediata. Fara TVA, **19.900 €;** ☎0723.243.544/ 0799.929.024 natalin.p@star-construct.ro

16. **1 Mai,** Turda semidec., et. 10/10, 32 mp, 1982, Tentant va ofera o garsoniera intr-o zona buna, cu acces usor la mijloacele de transport in comun, cu scoli, gradinite, parc in apropiere. Necesita renovare, este libera si ideala pentru inchiriere; **42.000 €;** ☎0728.330.207 laurentiu.brezeanu@yahoo.com

17. **13 SEPTEMBRIE** dec., et. 5/10, 41 mp, 1987, 13 Septembrie - Lacul Plopului, bloc 1987, etaj 5/10, dec.a, Su-41 mp, renovata (instalatii schimbate), gresie, faianta, parchet, posibilitate vanzare mobilata **50.000 €;** ☎0723.224.223/ 0749.239.555

18. **13 Septembrie** dec., et. 6/8, 40 mp, 1989, Complex Comercial Prosper, garsoniera situata la etajul 6 al unui bloc cu 8 etaje. Garsoniera nu are imbunatatiri. Blocul are 2 lifturi. **40.900 €;** ☎0725.500.704/ 0725.500.700 dan.buga@gs2000.ro

19. **13 Septembrie** Prosper dec., et. 1/8, 1988, garsoniera confort 1 sporit, spatioasa, luminoasa, dec.a,situata intr-un bloc mixt construit in anul 1988, et.1/8, bloc curat, recent reabilitat termic, zona linistita . **42.000 €;** ☎0731.300.030 robert.tentantimob@yahoo.com

20. **13 Septembrie** Sebastian dec., et. 7/8, 36 mp, 1986, proprietar vand garsoniera de 36mp utili, situata langa parcul Sebastian, pe strada Motoc la etajul 7/8. Pret negociabil. **40.800 €;** ☎0726.212.577 Andreea.motoc66@gmail.com

21. **13 Septembrie,** parc Sebastian, comision 0% dec., et. 2/8, 40 mp, 2004, 13 Septembrie, parc Sebastian, oferta vanzare garsoniera pe strada Cobadin, 2004 anul constructiei, 40 mp, loc de parcare, mobilat si utilat, etaj 2/8, bloc de beton, comision 0%www.realkom.ro **54.500 €;** ☎0736.333.063 florin.stanica@realkom.ro

22. **13 Septembrie,** Prosper, Razoare dec., et. 5/8, 42 mp, 1988, garsoniera in bloc mixt, stradal, renovat, vedere spate, liniste, aer conditionat, balcon, instalatii electice noi, instalatii sanitare noi, gresie, faianta, **49.000 €;** ☎0734.966.280

23. **23 August,** in zona, piata, garsoniere la cheie, pret convenabil; ☎0730.629.933

24. **Aparatorii** Patriei dec., et. 1/5, 43 mp, 2018, Dezvoltator, vand garsoniera la etajul 1 in Metalurgiei Park, in bloc nou, la 6 minute de statia de metrou Aparatorii Patriei. **39.900 €;** ☎0731.171.007/ 0729.923.486 razvan.marginean27@gmail.com

25. **Aparatorii** Patriei dec., et. parter/4, 35 mp, 2018, Garsoniera Aparatorii Patriei, comision 0 %. **44.000 €;** ☎0761.406.708 paul.smartrezidential@gmail.com

26. **Aparatorii** Patriei dec., et. 1/5, 33 mp, 2019, Garsoniera de vanzare la 10 minute de statia de metrou Aparatorii Patriei, dec.a, contorizata individual, pretul este valabil pentru plata cash, contact. **28.500 €;** ☎0787.525.587 cristian.muresanu@yahoo.com

27. **Aparatorii** Patriei dec., et. 2/3, 39 mp, 2019, garsoniera dec.a, 35 mp intr-un imobil cu regim de inaltime p+5e, aflat in imediata apropiere a statiei de metrou Aparatorii Patriei (doar 900 m). Pret plata cash - 31.000E / Credit - 35.000E. **31.000 €;** ☎0799.312.999

28. **Aparatorii** Patriei dec., et. 1/4, 34 mp, 2019, Vanzare garsoniera, bloc nou de 4 etaje cu lift, compartimentari caramida, finisaje la alegere, centrala proprie, bai utilate, metrou la 10'. TVA inclus, acceptam credit. Dezvoltator, comision zero. **33.900 €;** ☎0731.510.862 andrei.vatavu@zonadesud.ro

29. **Aparatorii** Patriei Metalurgiei garsoniera la cheie dec., et. 1/5, 33 mp, 2019, Garsoniera spatioasa in stadiu de proiect, acces stradal, parcari subterane sau acoperite, bransamente individuale utilitati multiple centre comerciale, mijloace transport in comun, scoli gradinite etc. **28.500 €;** ☎0787.525.591 sorin@tophome.ro

30. **Aparatorii** Patriei metrou, garsoniera, investitie dec., et. 1/5, 33 mp, 2019, compartimentare practica pentru spatii utile, cu balcon si finisaje de foarte buna calitate, cu materiale din import, la alegere, in buget consistent. Accept credit ipotecar 33.000 euro. Cash 28.500 euro. **28.500 €;** ☎0787.672.423

31. **Aparatorii** Patriei, dec., et. 1/4, 34 mp, 2018, Berceni, garsoniera spatioasa si dec.a 34 mp, la 10 minute de metrou Aparatorii Patriei, **33.900 €;** ☎0722.652.640 diana.berinde@premierimobiliare.ro

32. **Aparatorii** Patriei, Berceni dec., et. 1/5, 33 mp, 2019, Garsoniera se vinde complet finisat si este dotat cu: centrala termica proprie de apartament si calorifere, usa exterior metalica, usi interior de cea mai buna calitate, gresie, faianta si parchet **28.500 €;** ☎0756.059.507 geanina@tophome.ro

33. **Aparatorii** Patriei, Berceni, dec., et. 2/5, 35 mp, 2019, garsoniera cu bucatarie inchisa intr-un bloc nou situat in cea mai noua zona rezidentiala a cartierului Berceni, la o distanta de doar 7-8 minute metrou M2- Aparatorii Patriei si fac. Spiru Haret **31.000 €;** ☎0787.525.631 alexandrugvr@gmail.com

34. **Aparatorii** Patriei, Berceni, dec., et. 1/5, 33 mp, 2019, garsoniera cu bucatarie inchisa, bloc nou, la doar 8 minute de metrou Aparatori. Se preda fnisata la cheie si racordata la utilitati. **28.500 €;** ☎0787.525.631 alexandrugvr@gmail.com

35. **Aparatorii** Patriei, Berceni, dec., et. 1/5, 43 mp, 2018, garsoniera pe care o propunem spre vanzare, este disponibila la etajul 1 al unui imobil nou, p + 5e, prevazut cu lift silentios -capacitate 5 persoane, ce are acces rapid la statia de metrou Aparator; **39.900 €;** ☎0730.245.876/ 0727.175.861 roxana@sudrezidential.ro

36. **Aparatorii** Patriei, Berceni, Metalurgiei, dec., et. 1/5, 32 mp, 2019, garsoniera metrou Aparatorii Patriei. **28.500 €;** ☎0787.672.418 tudor@tophome.ro

37. **Aparatorii** Patriei, Drumul Jilavei dec., et. 1/5, 33 mp, 2019, Se vinde complet finisat si bransat la utilitatile orasului cu centrala proprie, contorizare individuala a utilitatilor si finisaje incluse in pret la alegerea viitorilor cumparatorii. **28.500 €;** ☎0787.525.583 ionut@tophome.ro

38. **Apusului** dec., et. parter/6, 52 mp, 2015, Procapital Development va ofera spre vanzare : vand garsoniera dubla in Militari Apusului Residence hol foarte mare, bucatarie 13 mp, camera 21 mp, balcon mare inchis parter, mobilat totul numar etaje **51.000 €;** ☎0720.888.023 dobre.costin@procapitald.ro

39. **Arena** Nationala, balcon inchis, bloc reabilitat semidec., et. parter/8, 30 mp, 1976, Zona Iinistita, str. Bucovina, P/8 etaje, semidec., contorizare individuala pentru apa, caldura si curent. Se accepta orice tip de credit. Bloc reabilitat, curat, cu oameni linistiti. **39.800 €;** ☎0748.631.811 cristina@star-construct.ro

40. **Arena** Nationala, Bdul Basarabia, bloc reabilitat semidec., et. parter/8, 30 mp, 1976, Va propunem spre vanzare o garsoniera, 30 mp, zona linistita a sectorului 2, intr-un bloc curat. Garsoniera se afla la parter/8, are balcon inchis. Contorizare separata apa, caldurura, curent. **39.800 €;** ☎0748.631.811 cristina@star-construct.ro

41. **Auchan** Militari, Chiajna dec., et. parter/6, 32 mp, 2019, Garsoniera direct dezvoltator, comision 0%, TVA inclus, finisaje incluse in pret **30.000 €;** ☎0732.776.334 pollux_residence@yahoo.com

42. **Auchan** Militari, Chiajna et. 5/6, 2019, Garsoniera direct dezvoltator, comision 0%, TVA inclus, finisaje incluse in pret. **26.500 €;** ☎0732.776.334 pollux_residence@yahoo.com

43. **Auchan** Militari, Tineretului Residence, dec., et. 3/5, 30 mp, 2019, Tineretului Residence, garsoniera, suprafata 30 mp util, dec., balcon, etaj 1-5, finisat la cheie, centrala proprie, buc open-space, finisaje la alegere, constructie noua 2018, comision 0. **24.000 €;** ☎0720.219.698 tineretului.residence@gmail.com

44. **Baba** Novac, semidec., 34 mp, 1976, cf. 1, libera, termopane, in apropiere parc si mijloace de transport, toate actele, **37.500 €;** ☎0737.785.502/ 0765.011.786

45. **Baba** Novac, semidec., et. 2/4, 27 mp, stradal, vedere spate, cf. 2, renovata, bloc reabilitat, gresie, faianta, parchet, termopane, usa metalica, mobilata si partial utilata, libera, toate actele. **36.500 €;** ☎0732.135.467 ramax2016@yahoo.com

46. **Baba** Novac, Campia Libertatii dec., et. 7/10, 35 mp, 1978, Garsoniera, dec.a, et. 7\10, suprafata 35 mp, constructie 1978, bloc mixt, luminoasa, cu imbunatatiri, mobilata, intabulata, accept credit. Vecinatati: Muncii, Titan, Mihai Bravu, Basarabia, Parc I.O.R, Metrou **48.990 €;** ☎0730.888.285

47. **Baba** Novac, parc IOR, restaurant Rucar, dec., et. 1/3, 50 mp, 2017, bloc din 2017 reabilitat, gresie, faianta, parchet, termopane, usa metalica, centrala, balcon mare, geam baie, 10 minute metrou Dristor, ideal pentru inchiriat **64.000 €;** ☎0728.777.132 office@ramax.ro

48. **Baba** Novac, parc IOR, restaurant Rucar, semidec., et. 2/4, 28 mp, stradal, vedere spate, cf 2, renovata, bloc reabilitat, gresie, faianta, parchet, termopane, usa metalica, mobilata si partial utilata, libera, toate actele **36.500 €;** ☎0728.777.132 office@ramax.ro

49. **Baicului** et. 1/4, 18 mp, 1975, confort 3, curata, aranjata, **18.000 €;** ☎0722.547.414

50. **Baneasa,** garsoniera inchiriata dec., et. parter/6, 40 mp, 2016, garsoniera disponibila, la parter inalt, in bloc elegant, in apropiere de Jandarmeriei, complet mobilata si utilata, inchiriata sau libera **49.500 €;** ☎0747.063.111 marialuxa.teantant@yahoo.com

51. **Basarabia** et. 7/10, 1980, vis-a-vis de stadionul Arena, Parcul National, cf. 1, et7, balcon in termopan, curata, locuibila, termopane, um, scara curata, zona verde si civilizata, 10 minute metrou Muncii, pret bun merita vazuta, **39.000 €;** ☎0761.749.316/ 0722.824.757

52. **Basarabia,** Arena Nationala, Chisinau, lux, semidec., et. 10/11, 39 mp, 1983, Basarabia, Chisinau, Arena Nationala, bloc 1983, stradal, pozitie super avantajoasa, et. 10/11, nou amenajata foarte frumos, balcon inchis, insorita, luminoasa, superba; 4 lifturi. **38.000 €;** ☎0722.274.245/ 0769.647.350

53. **Basarabiei,** Arena Nationala semidec., et. parter/8, 34 mp, 1975, Garsoniera confort 1, semidec.a, intr un bloc reabilitat, situat pe strada Bucovina, in planul 2 de blocuri din Basarabiei, la parter din 8 niveluri, balcon termopan.Detalii, Georgiana! **39.000 €;** ☎0726.904.451 georgiana.l@star-construct.ro

54. **Basarabiei,** garsoniera conf. 1, Stadionul National semidec., et. parter/8, 34 mp, 1975, garsoniera confort 1, semidec., bloc reabilitat, str Bucovina, planul 2 de blocuri din Blvd. Basarabiei, parter din 8. Constructie 1975. Balcon inchis, gresie si faianta in baie. Cadastru si intab. **39.000 €;** ☎0736.380.182/ 0766.632.795

55. **Berceni** semidec., et. 6/10, 30 mp, 1973, Berceni-Sos. Giurgiului vis-a-vis de Pt. Progrsului, confort 1, semistradal, bloc cu doua lifturi, orientare Vest, usa metalica, termopan balcon si bucatarie, parchet , zugravita, acte intabulate 35. 000 euro **35.000 €;** ☎0721.640.860 turcu.ramona@yahoo.com

56. **Berceni** dec., et. 2/4, garsoniera mare suprafata locuibila 22 mp, etajul 2/4 curata, g, f, p, t, um, cadastru, intabulare, 10 min metrou Aparatorii Patriei, libera, zona buna. Suprafata 22 mp, semidec., etaj 2 din 4. **15.000 €;** ☎0720.039.035/ 0761.609.243 columbia.imobiliara@yahoo.com

57. **Berceni** dec., et. 1, 30 mp, 2019, garsoniera, 2 minute, metrou Dimitrie Leonida. **35.000 €;** ☎0787.525.614

58. **Berceni** dec., et. 1, 33 mp, 2019, Garsoniera, Aparatorii Patriei - Drumul Jilavei, metrou 7 minute. **28.500 €;** ☎0787.525.614

59. **Berceni** - Dimtrie Leonida, dec., et. 5/5, 47 mp, 2018, garsoniera cu o suprafata utila de 47.87 mp si este compusa dintr-un hol, baie, bucatarie separata si camera de zi cu iesire pe terasa superba. Se preda finisata "la cheie". 600 metri pana la metrou; **32.900 €;** ☎0726.138.984/ 0724.205.825 adrian.gherman@sudrezidential.ro

60. **Berceni** -Turnu Magurele semidec., et. 5/10, 32 mp, 1974, Confort 1, bl stradal reabilitat termic+fonic, scara civilizata. Finisaje de lux, mobilata si utilata complet lux: mobilier pe comanda. Zona verde, acces metrou, Ratb, libera. **54.000 €;** ☎0760.063.801 razvani1973@gmail.com

61. **Berceni** 3 minute metrou bloc 1986 dec., et. parter/8, 35 mp, 1986, Garsoniera confort 1 dec.a, renovata recent: gresie, faianta, parchet, geamuri termopan, usa metalica, an c-tie 1986, 35 mp, libera. Acte la zi. **48.900 €;** ☎0766.595.977

62. **Berceni** b-dul Metalurgiei, garsoniera spatioasa. dec., et. 2/5, 2018, Direct dezvoltator vand garsoniera spatioasa, disponibila la etajul 2 al unui imobil nou, cu un regim de inaltime P+5E, situat in Beceni stradal pe b-dul Metalurgiei. **36.000 €;** ☎0721.827.390/ 0727.239.293 cristi.farcas@sudrezidential.ro

63. **Berceni** Luica, langa Grand Arena, Aurel Persu, dec., et. 2/3, 2018, sector 4. Dir. dezv. vinde garsoniera intr-un ansamblu nou, stradal, zona construita, cu toate utilitatile,zona rezidentiala. Garsoniera dec.a, ideal de locuit sau inchiriat, cu gradinite si scoli apropape **29.000 €;** ☎0747.121.325/ 0728.406.982 adrian@ansambluri-noi.ro

64. **Berceni,** dec., et. 1/6, 40 mp, 2018, finisaje incluse in pret, la alegere,toate utilitatiile, apa, gaz, curent, canalizare, contorizate individual.Centrala terminca 24 kw+calorifere.COMISION 0%! **34.900 €;** ☎0735.222.575 cosmin.topai@zonadesud.ro

65. **Berceni,** et. 3/4, gars. cf. 3, Aparatorii Patriei, str. Drumul Cretestilor, langa sectia de politie, **8.700 €;** ☎0764.182.655

66. **Berceni,** dec., et. 4/5, 36 mp, 2019, garsoniera se vinde bransata la toate utilitatile (energie electrica, apa, canal si gaze naturale), care sunt contorizate individual. Comision 0. **26.000 €;** ☎0735.222.575 cosmin.topai@zonadesud.ro

67. **Berceni,** et. parter/2, 2018, garsoniera Soseaua Oltenitei, Ratb 2 minute. **27.900 €;** ☎0787.525.614

68. **Berceni,** dec., et. 4/5, 40 mp, 2019, proprietar, vand garsoniera la pret accesibil, cu suprafata de 40 mp, situata la etajul 4/5, intr-un bloc nou, cu finalizare in luna august 2019. Se preda finisata integral, modern, nemobilata **31.500 €;** ☎0722.338.342 mariuslazarescu03@gmail.com

69. **Berceni,** 2 camere, 44 mpu, 10 min metrou M2, et. 1/5, 44 mp, 2018, Berceni, 2 camere, 10 min metrou M2, Aparatorii Patriei, **37.500 €;** ☎0787.525.615 ciprian@tophome.ro

70. **Berceni,** Aparatorii Patriei dec., et. 8/11, 35 mp, 2018, garsoniera dec.a, acces rapid metrou Aparatorii Patriei, ideal Investitie, se preda la cheie, ACTE GATA, mutare imediata, ACCEPTAM SI CREDIT PRIMA CASA **37.000 €;** ☎0725.957.934

71. **Berceni,** Aparatorii Patriei dec., et. 3/8, 37 mp, 2019, garsoniera dec.a, fix langa metrou, Ideal Investitie, se preda la cheie, se pot alege finisajele, 30 de spatii comerciale la parter, au inceput rezervarile **44.000 €;** ☎0725.957.934

72. **Berceni,** Brancoveanu, Oltenitei, Martisor, semidec., et. 1/8, 32 mp, 2019, Vacaresti vav Sun Plazza, Prinosului, bloc nou, garsoniere finisate total, centrala individuala, langa metrou Piata Sudului, direct dezvoltator, fara comision. **46.000 €;** ☎0728.065.511

73. **Berceni,** Brancoveanu, Turnul Magurele, dec., et. 4/4, 36 mp, 2018, ocazie, garsoniera spatioasa Grand Arena se vinde complet finisata(gresie, faianta, parchet la alegere) si racordata la toate utilitatile. Bloc nou. Doar plata cash. Merita vazuta. **26.800 €;** ☎0730.888.286

74. **Berceni,** Carrefour Grand Arena dec., et. 1/3, 32 mp, 2019, Berceni - Carrefour Grand Arena, garsoniera spatioasa, 32mp - se vinde inclusiv prin credit. Se preda complet finisata si racordata la toate utilitatile. Finisaje la alegere. Comision 0%. **30.500 €;** ☎0737.500.377 mihai.nastase@zonadesud.ro

75. **Berceni,** Carrefour Grand Arena, dec., et. 3, 45 mp, 2018, garsoniera dubla pret excelent, zona linistita, finisaje premium la alegere. Se accepta orice tip de credit; **36.800 €;** ☎0767.710.529 marius@sudrezidential.ro

76. **Berceni,** Dimitrie Leonida dec., et. parter/2, 35 mp, 2019, Garsoniera metrou Dimitrie Leonida bloc nou situata la parterul unui bloc cu regim de inaltime de P+2 Aceasta se vinde complet finisata si bransata. **33.000 €;** ☎0787.525.583 ionut@tophome.ro

77. **Berceni,** direct dezvoltator, dec., et. 1/3, 35 mp, 2016, garsoniera, dec.a, aproape mij. transport, vedere est, curte interioara, bucatarie inchisa, finisaje de lux, loc de parcare, bloc nou, se accepta toate formele de plata. **25.000 €;** ☎0749.122.233/ 0774.075.901

78. **Berceni,** Drumul Jilavei, Sector 4, Bucuresti dec., et. 1/5, 33 mp, 2018, Berceni garsoniera 33 mpu 10 min metrou M2 Aparatorii Patriei **28.500 €;** ☎0787.525.615 ciprian@tophome.ro

79. **Berceni,** garsoniera 2 min metrou M2, dec., et. 2/3, 27 mp, 2018, Berceni, garsoniera 2 min metrou M2, Dimitrie Leonida, **33.000 €;** ☎0787.525.615 ciprian@tophome.ro

80. **Berceni,** garsoniera dec.a 39mp dec., et. 4/7, 39 mp, 2019, Garsoniera, ansamblu rezidential constructie noua 2019 in apropiere de metrou Dimitrie Leonida, Sos. Berceni, suprafata utila de 39 mp (living 18 mp, bucatarie 9 mp, baie 4 mp, terasa 5 mp). **35.500 €;** ☎0727.239.293/ 0721.827.390 monu.ady@gmail.com

81. **Berceni,** garsoniera, 30 mpu, 2 min metrou M2, dec., et. 1/3, 30 mp, 2018, Berceni, garsoniera 2 min metrou M2, Dimitrie Leonida, ideal investitie, **35.000 €;** ☎0787.525.615 ciprian@tophome.ro

82. **Berceni,** garsoniera, 35 mpu, 10 min metrou M2 dec., et. 1/5, 35 mp, 2019, Berceni, garsoniera 10 min metrou M2, Aparatorii Patriei, **31.000 €;** ☎0787.525.615 ciprian@tophome.ro

83. **Berceni,** Grand Arena dec., et. 3/3, 20 mp, 2009, Ocazie garsoniera bloc 2009, etaj 3 din 3, mobilata complet si utilata, loc parcare inclus, zona linisitia, spatii comerciale, ratb 800m. Doar plata cash. **21.900 €;** ☎0730.

Imobiliare vânzări GARSONIERE

138. **Confort** City, particular, dec., et. 3/11, 42 mp, garsoniera lux, et. 3/11, 42 mp, dec., bucatarie inchisa, balcon, spatiu depozitare, centrala termica, multiple imbunatatiri. **38.000 €;** ☎0747.250.588

139. **Costin** Georgian, semidec., et. 9/9, 32 mp, 1970, proprietar, vand gars. cf. 1, 2 min. de statia de metrou Costin Georgian, semidec., bransata la toate utilitatile orasului, et.9/9, 3 lifturi, renovata complet, mobilata, buc. dotata si mobilata, AC, usa met., **37.000 €;** ☎0723.198.214 serbanmima@yahoo.com

140. **Crangasi** semidec., et. 3/4, 30 mp, 1987, Procapital Development va ofera spre vanzare garsoniera in Crangasi,3 locuri de parcare se vinde cu ce este in ea eventual cadou mobilier de bucatarie la comandaa fost platit). Pretul este negociabil. **49.900 €;** ☎0720.888.108 dumitru.irinel@procapitald.ro

141. **Crangasi** Giulesti dec., et. 3/4, 41 mp, 2011, garsoniera dubla tineret in Giulesti, super pret! Se vinde mobilata si utilata; **35.000 €;** ☎0729.946.970

142. **Crangasi,** semidec., et. demisol/3, 2011, garsoniera mobilata si utilata in bloc construit in 2011, demisol inalt, toate utilitatile, curte interioara amenajata, la 2 min. de metrou Crangasi, parc, piata, scoala, magazine **38.000 €;** ☎0760.892.264

143. **D-na** Ghica, bloc nou, complet mobilata si utilata dec., et. 3/4, 27 mp, 2015, Cocheta, noua, complet mobilata si utilata (frigider, aragaz, cuptor microunde, masina de spalat, centrala, ac, tv, centrala). Str. Cremenita. Bloc nou (2015), etaj 3 din 4. Direct proprietar. **42.000 €;** ☎0751.156.537

144. **Delfinului-Titan** vand garsoniera 43000 euro, semidec., et. 7/10, 32 mp, 1977, vand garsoniera 43000 euro, zona Delfinului-Titan, et. 7/10, supraf. 32 mp, nou renovata, mobilata si utilata modern (frigider, masina spalat, TV, aragaz, aspirator, microunde, senzor gaze), internet, **43.000 €;** ☎0746.220.699 cash.generator8@yahoo.com

145. **Dimitrie** Leonida metrou, sos Berceni, dec., et. 2/5, 2019, 7 min fata de metrou, garsoniera 38.70 mp, balcon, etajul 1 din 5, imobil nou, lift silentios, finisaje la alegerea, utilitati, contorizare separata, parcare inclusa. Se accepta credit! Comision 0%; **41.500 €;** ☎0721.888.400/ 0733.374.103 ionel@sudrezidential.ro

146. **Doamna** Ghica semidec., et. parter/4, 38 mp, 2017, apartament cochet, cu curte in proprietate, finisat la cheie, disponibil imediat, centrala termica proprie, imobil nou, zona linistita, la cca. 5 min. de mijloacele de transport in comun, piata, parc. **62.000 €;** ☎0730.166.666 cremenita5@gmail.com

147. **Doamna** Ghica dec., et. 4/4, 2017, garsoniera cocheta, noua, modern finisata,centrala termica proprie, contorizare individuala,disponibila imediat, cca.5 min de mijloacele de transport in comun,Piata Colentina, Parcul Plumbuita; **38.000 €;** ☎0730.166.666 cremenita5@gmail.com

148. **Doamna** Ghica semidec., et. 4/4, 2017, garsoniera disponibila imediat, imobil nou, finisata, centrala termica proprie, contorizare individuala, Piata Colentina, la cca. 5 min. de mijloacele de transport in comun; **34.500 €;** ☎0730.166.666 cremenita5@gmail.com

149. **Doamna** Ghica semidec., et. 3/4, 32 mp, 2018, garsoniera la cheie, finisaje moderne, contorizare individuala, imobil nou, stradal, zona parcului, la cca. 2 min. de mijloace de transport **43.200 €;** ☎0730.166.666 cremenita5@gmail.com

150. **Doamna** Ghica dec., et. 3/4, 33 mp, 2017, garsoniera la cheie, finisaje moderne, contorizare individuala, imobil nou, stradal, zona parcului, la cca. 2 min. de mijloace de transport in comun. **43.200 €;** ☎0730.166.666 cremenita5@gmail.com

151. **Doamna** Ghica Plaza, ansamblul rezidential, dec., et. 4/4, 41 mp, 2010, garsoniera noua bloc din 2010, se vinde mobilata, utilata, complet si modern. In imediata apropiere se gasesc supermarket-urile Mega Image si Lidl, piata si statie de autobuz. **60.000 €;** ☎0735.319.329

152. **Doamna** Ghica, semidec., et. 1/4, 36 mp, 2017, garsoniera deosebita, modern compartimentata, finisata la cheie, disponibila imediat, cu vedere la Raul Colentina, se accepta plata prin credit bancar, **50.000 €;** ☎0730.166.666 cremenita5@gmail.com

153. **Doamna** Ghica, Cremenita, dec., et. 7/10, 33 mp, 1979, Colentina, etaj 7/10, bloc de garsoniere, 8 pe palier, fara imbunatatiri majore, bloc retras, ideala investitie/ locuinta, zona linistita, libera, acte la zi, cash/ credit, vecinatati: Fundeni, Lacul Tei, Obor **40.000 €;** ☎0758.074.444/ 021.210.76.00 valigeorgescu88@gmail.com

154. **Doamna** Ghica, Cremenita, semidec., et. parter/4, 30 mp, 2017, garsoniera cu curte in proprietate, disponibila imediat, finisaje de calitate superioara, imobil nou, dublu izolat, curte aenajata si imprejmuita. Se accepta plata prin credit bancar. **48.000 €;** ☎0730.166.666 cremenita5@gmail.com

155. **Doamna** Ghica, Cremenita, dec., et. parter/4, 38 mp, 2018, garsoniera spatioasa, se preda la cheie, imobil nou, dubla izolatie, centrala termica proprie, la cca. 2 min. de mijloacele de transport in comun, Piata Colentina, Parcul Plumbuita. **51.800 €;** ☎0730.166.666 cremenita5@gmail.com

156. **Doamna** Ghica, Plumbuita, semidec., et. parter/4, 30 mp, 2017, garsoniera modern finisata, la cheie, curte in proprietate, nou construita, zona verde, linistita,la cca.5 min. de mijloacele de transport in comun, disponibila imediat. Se accepta plata prin credit, **50.000 €;** ☎0730.166.666 cremenita5@gmail.com

157. **Doamna** Ghica, Plumbuita, semidec., et. parter/4, 36 mp, 2017, garsoniera la cheie cu curte in proprietate, contorizare individuala, imobil nou, zona linistita, disponibila imediat, TVA 5%inclus in pret, **60.000 €;** ☎0730.166.666 cremenita5@gmail.com

158. **Doamna** Ghica-Plumbuita, dec., et. 4/4, 38 mp, 2017, studio nou la cheie, 4/4 mansarda, finisaje de calitate, centrala termica, balcon inchis, contorizare individuala, disponibil imediat, TVA 5% inclus in pret; **45.000 €;** ☎0730.166.666 cremenita5@gmail.com

159. **Doua** camere, langa metrou, direct proprietar, dec., et. 1/3, 39 mp, 2018, Fara agentii. Proprietar, apartament, curte interioara, loc de parcare, 1 minut de metrou, zona verde, langa scoala si gradinita, centrala termica, calorifere, usa metalica, totul este nou. **47.000 €;** ☎0774.075.806/ 0720.002.332

160. **Dr.Taberei,** Moghioros Park Residence dec., 55 mp, 2020, GARSONIERA - tip 10"B3 - dec., predare"la cheie"- decembrie.2020 Bucuresti, Sector 6, str.Brasov 25L **56.500 €;** ☎0731.859.523/ 0733.003.303 vanzari@moghiorosresidence.ro

161. **Dristor** -stradal, Metroul Dristor, semidec., et. 4/10, 31 mp, 1970, vand garsoniera, stradal, confort 1, libera, balcon inchis, bloc reabilitat termic, actele complete, metroul la scara, **42.000 €;** ☎0728.868.749 office@dinamicimobiliare.ro

162. **Dristor** 1, metrou 1 minut, dec., et. 1/4, 30 mp, 2018, 30 mp util, lift, bloc mixt, balcon,dec,finisaje lux, la cheie, centrala termica, apropiere parc IOR Titan si Mall Park Lake, Piata, accept credit prima casa, locuit/ investitie, posib. parcare, tva inclus, **50.000 €;** ☎0755.022.290/ 0758.323.323 office@imobservicecenter.ro

163. **Dristor** Baba Novac dec., et. 7/10, 33.00 mp, **49.500 €;** ☎0730.928.310 trimbitasu@gmail.com

164. **Dristor** metrou, semidec., et. 6/10, 33 mp, 1976, Dristor metrou, et. 6/10, conf. 1 sdec. bloc anvelopat, clima, stradal, apropiere metrou. Paza permanenta. 2 lifturi, metrou la 50 de metri distanta. Statii de Ratb 19, 23, 27. **42.500 €;** ☎0744.272.027 nicupandele93@yahoo.com

165. **Dristor** metrou, chiar pe Mihai Bravu, McDonalds, semidec., et. 1/14, 45 mp, 2015, stradal, vedere spate, bloc 2015, 2 lifturi, complet mobilata si utilata modern, aer conditionat, centrala, balcon, bucatarie inchisa, baie spatioasa, toate actele **64.000 €;** ☎0728.777.132 office@ramax.ro

166. **Dristor,** Baba Novac posta dec., et. 2/10, 33 mp, 1979, Dristor, Mihai Bravu stradal, 2/10, dec.a, bloc 1979, curata, imbunatatiri partiale, partial mobilata, toate actele la zi, bloc deosebit, contorizata, acces metrou Dristor 3 minute, ratb, magazine, etc **43.800 €;** ☎0722.944.100 magichouseimob@gmail.com

167. **Dristor,** Ramnicu Sarat, dec., et. 2/4, 36 mp, 1982, garsoniera dec.a, 36 mp, etaj 2/4, bloc mixt, din 1982, reabilitat, libera. Mijloace de transport: metrou Dristor RATB: 23, 27, 123, 330. Vecinatati: Camil Ressu, Ramnicu Valcea, Liviu Rebreanu. OVA 124541 **46.900 €;** ☎0737.504.516 angel.dinu@catalog-rezidential.ro

168. **Drumul** Jilavei, Aparatorii Patriei dec., et. 1/5, 35 mp, 2019, Imobil nou alcatuit din garsoniere si apartamente cu 2 , regim de inaltime P+ 5E este construit din caramida porotherm si cadre de beton. Pretul este pentru cash. **31.000 €;** ☎0756.059.507 geanina@tophome.ro

169. **Drumul** Taberei semidec., et. parter/9, 33 mp, 1974, 34 stradal, Piata Moghioros cf 1 semidec. p/10 parchet termopan usa metalica gresie faianta mobilat modern toate actele eliberabilwww.publicimob.ro **38.999 €;** ☎0786.325.401

170. **Drumul** Taberei Agentie imobiliara in Bucuresti, Drumul Taberei angajeaza agenti imobiliari cu experienta. Detalii si programari pentru interviu la telefon; ☎0770.237.288 watabimobiliare@yahoo.com

171. **Drumul** Taberei dec., et. parter/4, 35 mp, 1980, Auchan -Brd cf 1 dec. parter/4 bloc mixt gresie faianta parchet termopan instalatii sanitare noi si electrice cite 1980, **42.500 €;** ☎0786.325.401

172. **Drumul** Taberei dec., et. 3/10, 36 mp, 1980, Auchan Billa cf 1 dec.a etaj 3/10 bloc mixt 1980 termopan usa metalica parchet masiv toate actele. **40.000 €;** ☎0786.325.401

173. **Drumul** Taberei semidec., et. 6/9, 31 mp, 1974, Auchan, Billa cf. 1 semidec., etaj 6/9, gresie, faianta, parchet masiv, posibilitate mobilata / utilata, libera, 2 lifturi, **37.500 €;** ☎0786.325.401

174. **Drumul** Taberei semidec., et. 8/10, 33 mp, 1983, garsoniera cf. 1, etaj 8/10, an 1982, balcon inchis in termopan, usa metalica, gresie, faianta, parchet, termopane, mobilata si utilata, renovata recent 2018 Libera acte pregatite pentru vanzare. **40.900 €;** ☎0732.624.689

175. **Drumul** Taberei dec., et. 4/11, 35 mp, 2019, garsoniera de tip B in complex Plaza Residence. Faza 2. Unitatile se predau semifinisate. **42.100 €;** ☎0738.713.282/ 0738.713.283 office@plazaresidence.ro

176. **Drumul** Taberei dec., et. 3/11, 2019, garsoniera tip C in complex Plaza Residence Faza 2. Unitatile se predau semifinisate. Termen de finalizare octombrie 2019; **46.400 €;** ☎0738.713.282/ 0738.713.283 office@plazaresidence.ro

177. **Drumul** Taberei dec., et. parter/10, 33 mp, 1980, Moghioros, Posta, iesire Auchan garsoniera dec.a, P/10, bloc mixt 1980, gresie, faianta, parchet, termopan, usi schimbate, foarte curata, acte. **41.800 €;** ☎0727.279.336

178. **Drumul** Taberei - Bvd. 1 Mai (Compozitorilor) semidec., et. 8/10, 1982, garsoniera cf 1, etaj 8/10, an 1982, balcon inchis in termopan, usa metalica, gresie, faianta, parchet, termopane, mobilata si utilata, renovata recent 2018 Libera acte pregatite pentru vanzare, **39.000 €;** ☎0732.624.689

179. **Drumul** Taberei 34, stradal, et. 8/9, 33 mp, 1974, cf 1 semidec. etaj 8/9 gresie faianta parchet termopan usa metalica mobilata utilata libera acte 2 lifturi acc credit. **42.000 €;** ☎0786.325.401

180. **Drumul** Taberei B-dul Timisoarei Trenului semidec., et. parter/4, 20 mp, 1980, Garsoniera situata la parter din 4, balcon inchis, renovata recent, in suprafata de 20 mp, libera, gresie, faianta, parchet, ferestre PVC, usa metalica, instalatii sanitare si electrice noi, urgent **21.000 €;** ☎0735.096.378

181. **Drumul** Taberei, dec., et. 8/10, 36 mp, 1982, Auchan, Billa, cf 1, dec., etaj 8/10, gresie, faianta, parchet, termopan, usa metalica renovat 2019 mobilata utilata bloc mixt ctie 1982 acte acc credit, **45.500 €;** ☎0786.325.401

182. **Drumul** Taberei, semidec., et. 9/9, 33 mp, 1975, Compozitorilor, et. 9, cf 1/sdec, libera, renovata recent, usa met, p, t, g, f, zugravita. Blocul este langa st. Ratb, tr. 41, magazine non-stop, Kaufland. Han Drumetului, Auchan, AFI la 5 min. Acte. **35.000 €;** ☎0760.654.544

183. **Drumul** Taberei, dec., et. 3/11, 39 mp, 2019, garsoniera de tip C in complex Plaza Residence Faza 2. Unitatile se predau semifinisate, termenul de finalizare este in octombrie 2019 **46.400 €;** ☎0738.713.282/ 0738.713.283 office@plazaresidence.ro

184. **Drumul** Taberei, dec., et. parter/10, 34 mp, 1980, Posta Moghioros, cf 1 dec. p/10 bloc mixt ctie 1980 gresie faianta parchet termopan usa metalica libera acte acc credit, **41.999 €;** ☎0786.325.401

185. **Drumul** Taberei, dec., Prelungirea Ghencea, ansamblu rezidential, garsoniera S 31 mp 30.900 euro si s 41 mp 32.900 e, dec., la cheie, livrare martie 2019, negociabil, www.comfortresidence.eu **30.900 €;** ☎0741.160.332

186. **Drumul** Taberei, 1 Mai, semidec., et. 7/9, 32 mp, 1972, 7/9, renovata, totul nou, libera, bloc caramida, 2 lifturi, stradal, ideeal investitie. **43.000 €;** ☎+40769470920 maramarincescu@yahoo.com

187. **Drumul** Taberei, 1 Mai, Compozitorilor semidec., et. 8/10, 31 mp, 1972, et. 8/10, nou renovata, are balcon, acte la zi, accept credit, **45.000 €;** ☎0786.325.404 mihai.publicimob@gmail.com

188. **Drumul** Taberei, 1 Mai, Sibiu semidec., et. 8/10, 32 mp, 1975, garsoniera cf 1 semidec., renovata complet, gresie, faianta, parchet, termopan, usa metalica, libera, toate actele, bloc reabilitat termic **43.000 €;** ☎0773.929.072

189. **Drumul** Taberei, Aleea Istru dec., et. parter/4, 34 mp, 1975, Garsoniera de vanzare situata in cartierul Drumul Taberei, zona Aleea Istru, Prelungirea Ghencea, p/4, cf. 1, dec, fara imbuantatiri, libera, **36.500 €;** ☎0722.195.194/ 021.413.59.55 imobiliare@triadymar.ro

190. **Drumul** Taberei, ANL Brancusi dec., et. 2/4, 42 mp, 2009, garsoniera cf. 1 dec.a, mobilata, utilata complet, libera, situata langa parc Brancusi, un minut statie STB, 5 minute Kaufland, viitoare gura de metrou **42.000 €;** ☎0773.929.072

191. **Drumul** Taberei, ANL Brancusi, et. 3/4, 40 mp, 2000, garsoniera confort 1, dec., finisaje de calitate, mobilata modern, electrocasnice, centrala termica, ac, renovata recent. Bloc 2009, curat si linistit. Pozitionata la doar 5 minute de statie **45.500 €;** ☎0773.929.072 mirceaefs@gmail.com

192. **Drumul** Taberei, ANL Brancusi, parc dec., et. 2/4, 40 mp, 2010, garsoniera cf. 1 dec.a, et. 2/4, balcon inchis se vinde cum este in poze, libera, toate actele situata in zona ANL Brancusi, in vecinatatea parcului. Usor negociabil. **41.500 €;** ☎0773.929.072 mirceaefs@gmail.com

193. **Drumul** Taberei, Auchan Kaufland dec., et. 3/10, 35 mp, 1981, Auchan Kaufland, cf. 1, dec.a, termopan, usa metalica, balcon inchis, termopan, necesita imbunatatiri. Bloc mixt. Pozitie excelenta. Merita vazuta. La 5 min de tramvai 41. **39.500 €;** ☎0737.384.412/ 0766.055.889 imobiliaretopcasa@yahoo.com

194. **Drumul** Taberei, Bd. 1 Mai (Compozitorilor) semidec., et. 8/10, 32 mp, 1974, Garsoniera semidec.a, etaj 8/10, 32mp, an 1974, renovata total, gresie, faianta, parchet, usi interior, usa metalica, termopane, instalatia sanitara si electrica schimbate - 2018. **43.000 €;** ☎0732.624.689

195. **Drumul** Taberei, Billa, semidec., et. 6/10, 31 mp, 1975, 6/10, bloc 2 lifturi, libera, acces imediat hipermarketuri, parcuri, piata, scoli. **36.900 €;** ☎0769.470.920

196. **Drumul** Taberei, Cartier Brancusi, Valea Oltului semidec., et. demisol/4, 35 mp, 2009, garsoniera dubla transformata in apartament cu 2 camere, bucatarie deschisa in living, bloc nou, demisol cu caracteristici de parter, luminoasa; **33.800 €;** ☎0731.444.888 sorina@regency-imobiliare.ro

197. **Drumul** Taberei, Compozitorilor, semidec., et. 4/10, 33 mp, 1983, Drumul Taberei, Compozitorilor, garsoniera, confort 1/semidec.a, etaj 4/10, bloc 1982, libera, intabulata, gresie, faianta, parchet, termopan, st 33 mp. **42.000 €;** ☎0731.144.152

198. **Drumul** Taberei, direct dezvoltator, 0% comision. dec., et. 1/6, 39 mp, 2018, Garsoniera la cheie in complex premium, zona Drumul Taberei, in spate la cartier ANL, la 300 de m de parc Brancusi. Garsoniera dec.a, bucatarie inchisa, balcon, termen finalizare toamna 2019. **43.000 €;** ☎0749.606.606 ana@imostancu.ro

199. **Drumul** Taberei, Ghencea, dec., et. 10/10, 32 mp, 1980, Vladeasa, c-tie 1980, libera, acces imediat Ratb, scoli, parcuri, gradinite. **30.000 €;** ☎0769.470.920

200. **Drumul** Taberei, Ghencea, Compozitorilor garsoniera semidec., et. 9, 32 mp, 1974, **35.800 €;** ☎0720.888.021 cosmin.vasilache@procapital.ro

201. **Drumul** Taberei, Ghencea, Compozitorilor, Linia 41 dec., et. 9/11, 40 mp, 1982, situata in plan secund fata de b-dul Ghencea, orientare S-E, bloc mixt, multiple facilitati: gradinita, scoala, liceu, centre comerciale, etc. **35.500 €;** ☎0773.937.205/ 0773.937.217 a.gabriela@evocasainvest.ro

202. **Drumul** Taberei, la cheie, complex premium. dec., et. 1/6, 38 mp, 2018, Garsoniera la cheie, bucatarie inchisa, balcon, finisaje de calitate, Drumul Taberei, zona Kaufland Valea Oltului, direct dezvoltator, comision 0%. **41.500 €;** ☎0749.606.606 ana@imostancu.ro

203. **Drumul** Taberei, metrou Valea Ialomitei, dec., et. demisol/5, 34 mp, 2018, parc Brancusi, bloc nou scara 2 in cartierul ANL Brancusi Drumul Taberei, la 3 min. de metrou Valea Ialomitei, langa Parcul Brancusi. Proiectul nostru iti ofera toate avantajele unui stil de viata linistit, **29.500 €;** ☎0765.416.461 office@drumultaberei-brancusi.ro

204. **Drumul** Taberei, Moghioros, 3564 garsoniera semidec., et. 9/9, 31 mp, 1970, **38.000 €;** ☎0766.442.554 violetaion@galaxyimob.ro

205. **Drumul** Taberei, parc, Auchan, bloc 1980 mixt dec., et. 3/10, 34 mp, 1980, Garsoniera cf. 1 dec. et. 3/10, bloc 1980, mixt, apropiere parc, linie 41, Auchan, Kaufland, **39.900 €;** ☎0773.929.072 mirceaefs@gmail.com

206. **Drumul** Taberei, Piata Moghioros, Mall Plaza, semidec., et. 5, 17 mp, 1968, vand garsoniera cf. 2 Drumul Taberei, P-ta Moghioros, 17 mp, semidec., etaj 5/10, semimobilata, gresie, faianta, parchet, termopane, renovata, aer conditionat, usi glisante, aragaz. **29.500 €;** ☎0770.632.802 eldancristina@yahoo.com

207. **Drumul** Taberei, piata, parc Moghioros, Romtelecom semidec., et. parter/9, 31 mp, 1970, Garsoniera de inchiriat, 31 mp, parter, renovata: termopan, gresie, faianta, parchet, mobilier modern, frigider, aragaz, televizor. 260 euro, 1 luna avans, 1 luna garantie. Comision 50% prima luna, **260 €;** ☎0730.556.910

208. **Drumul** Taberei, Plaza, semidec., et. 6/10, 19 mp, 1974, et 6, semidec.a, curata cu imbunatatiri, se vinde ca in imagini, Piata Moghioros, Tramvai 41 si Plazza la mai putin de 4 min, acte la zi. **24.500 €;** ☎0786.325.404 mihai.publicimob@gmail.com

209. **Drumul** Taberei, Romancierilor, dec., et. parter/4, 36 mp, 1970, garsoniera conf. 2, imbunatatiri partiale, nu are balcon, gaze naturale la butelie, nu accepta credit bancar, nu negociaza pretul, loc de parcare, comision agentie, plata numerar, actele ok, **28.500 €;** ☎0723.351.895/ 0745.351.895 tinaparaschiv@yahoo.com

210. **Drumul** Taberei, Sibiu, 3565 garsoniera semidec., et. 9/9, 32 mp, 1970, **35.000 €;** ☎0766.442.554 violetaion@galaxyimob.ro

211. **Drumul** Taberei, Tricodava, bloc 1980 dec., et. 3/10, 32 mp, 1980, et. 3/10, cf. 1, bloc 1980, varianta dec.a, pretabila pt investitie in vederea inchirierii dar si pt locuit, are balcon, zona linistita, apropiere mijloacele de transport in comun, toate actele, **40.000 €;** ☎0786.325.404 mihai.publicimob@gmail.com

212. **Drumul** Taberei, Valea Ialomitei, metrou dec., et. parter/4, 34 mp, 1973, Garsoniera cf. 1 dec.a, parter inalt /4, apropiere piata, mijloace de transport, gresie, faianta, parchet, termopan, usa metalica, libera, **41.000 €;** ☎0773.929.072 mirceaefs@gmail.com

213. **Drumul** Taberei, Valea Oltului, Cartier Brancusi dec., et. 7/7, 40 mp, 2017, oferta, bloc caramida, garsoniera finisata, et.7/7, finisaje moderne alegere, tamplarie Rehau, lift, centrala proprie, centru medical Brancusi, metrou Valea Ialomitei, Ratb 168, TVA inclus, parc copii. **39.900 €;** ☎0729.349.080 office@ideal-residence.ro

214. **Drumul** Taberei,1 Mai, Compozitorilor, semidec., et. 2/10, 33 mp, 1974, stradal cf 1 semidec. etaj 2/10 gresie faianta parchet termopan um instalatii electrice si sanitare mobilata totul nou 2019 libera toate actele, **46.800 €;** ☎0786.325.401

215. **Drumul** Taberei,Favorit,garsoniera mobilata utilata semidec., et. 8/9, 30 mp, 1970, pozitie foarte buna, garsoniera modernizata, foarte apropie mijloace de transport, disponibila imediat. **39.500 €;** ☎0758.098.917/ 0758.098.905 georgian.draghia@galaxyimob.ro

216. **Drumul** Taberei- Auchan dec., et. 3/10, 34 mp, 1980, Drumul Taberei-Auchan, confort 1, dec.a, etaj 3/10, 34 mp., usa metalica, parchet masiv, termopane, balcon inchis in termopan, bloc mixt, constructie 1980, semimobilata, utilata, 39.800 E. **39.800 €;** ☎0728.874.507 costinviziru.khc@gmail.com

217. **Emil** Racovita, garsoniera lux, dec., et. parter/4, 35 mp, 2018, mutare imediata, 7 min. metrou, contorizare individuala, bransat la utilitatile orasului, termopan 7 camere cu geam Tripan, poze reale din locatie, accept credit, **44.000 €;** ☎0786.207.692 smartrezidential@yahoo.com

218. **Fabrica** de Paine, Salaj, sector 5, et. parter/4, 30 mp, balcon, la cheie, plata cash, **25.000 €;** ☎0764.522.941/ 0722.655.435

219. **Ferentari** semidec., et. 2/4, 31 mp, 2016, garsoniera Ferentari Zetari, balcon 6 m inchis in termopan, cadastru, intabulare, **21.000 €;** ☎0732.592.007 georgedann74@yahoo.com

220. **Ferentari,** Iacob Andrei, et. 1/4, cf. 3, baie, bucatarie, gaze, centrala, mobilata, imb., scara curata, libera, agentie, **13.300 €;** ☎0761.526.532/ 0726.671.256

221. **Floreasca** -Lacul Tei dec., et. 2/4, 30 mp, 1981, Garsoniera et.2/4, amenajata, centrala proprie, situata intr-o zona de interes ,strada linistita, parc, Kaufland in capatul strazii, zona, intrare stradala, vedere spate, **48.000 €;** ☎0723.606.040 goldwinpromotion@gmail.com

222. **Fundeni,** et. 2/4, 41 mp, 2018, complex rezidential, Dobroesti - str. Stejarului, 6 blocuri, garsoniere, ap 2 si 3 camere), p+4, lift, parc 5000mp, parcare, loc de joaca, termen de finalizare incepand cu septembrie 2018, **35.000 €;** ☎0724.377.294/ 0722.150.440 damairconstruct@yahoo.com

223. **Fundeni,** Pod, vanzare garsoniera, bloc nou, comision 0%, dec., et. 1/4, 37 mp, 2019, **34.500 €;** ☎0724.008.751 albert.meghesi@galaxyimob.ro

224. **Fundeni,** spitalul Oncologic, et. 1/4, 41 mp, 2018, complex de 6 blocuri, p+4, garsoniere si apartamente cu 2,3 camere, finisaje la alegere incluse, loc de parcare, parc 5000 mp, loc de joaca, finalizare incepand cu septembrie 2018, TVA 5% inclus, **35.000 €;** ☎0724.377.294/ 0722.150.440 damairconstruct@yahoo.com

225. **Fundeni,** str Aleea Argedava, dec., et. 1/5, 43 mp, 2018, garsoniera se afla apropape de lac, intr-o zona linistita unde beneficiem de verdeata si panorama frumoasa, este situata la 5 min de spitalul Fundeni,foarte apropape de mijloul de transport in comun. **41.500 €;** ☎0721.158.458 al_rawi67@yahoo.com

226. **Garsoneira** impecabila Gorjului dec., et. parter/8, 34 mp, 1981, **46.000 €;** ☎0728.220.234 marinel.apostu@activimob.ro

227. **Garsoniera** 7 minute de metrou bloc finalizat dec., et. 3/3, 42 mp, 2018, va propunem spre vanzare o garsoniera spatioasa 42 mp utili, bloc finalizat, 7 minute de mers pe jos pana la metrou, se preda la cheie, finisaje premium, toate actele la zi, mutare rapida. Se accepta credit. **46.500 €;** ☎0735.066.066 cocoselrazvan@gmail.com

228. **Garsoniera** B-dul Chisinau, B-dul Basarabia, semidec., et. 4/10, 32 mp, 1981, **39.900 €;** ☎0722.459.956 iacobdaniel@galaxyimob.ro

229. **Garsoniera** Drumul Taberei, Romancierilor, 3670 dec., et. 4/4, 33 mp, 1973, **38.000 €;** ☎0766.442.554 violetaion@galaxyimob.ro

230. **Garsoniera** Mihai Bravu, Iancului, Maior Coravu semidec., et. 9/10, 32 mp, 1968, **43.000 €;** ☎0722.459.956 iacobdaniel@galaxyimob.ro

231. **Garsoniera** sic, aproape de natura, Titan dec., et. 4/10, 33 mp, **53.900 €;** ☎0726.284.310 contact@alexandrucordea.ro

232. **Garsoniera** Virtutii dec., et. parter/8, 41 mp, 1991, **53.500 €;** ☎0728.220.234 marinel.apostu@activimob.ro

233. **Garsoniera,** 1 Decembrie 1918, bloc 2007 semidec., et. 1/3, 32 mp, 2007, **34.600 €;** ☎0723.242.117 anisoara.tanase@galaxyimob.ro

234. **Garsoniera,** bloc nou, complet dec.a dec., et. parter/parter, 33 mp, 2018, beneficiaza de oferta noastra promotionala valabila doar luna aceasta! Apartament disponibil doar la parter. Noi, cei de la Oxy Residence iti oferim in mod gratuit consultanta financiara; **25.900 €;** ☎0737.282.225/ 0771.225.027 vanzari@oxyresidence.ro

235. **Garsoniera,** metrou Aparatori Patriei, dec., et. 1/5, 33 mp, 2019, garsoniera face parte dintr-un ansamblu rezidential nou, aflat in imediata vecinatate a statiei de metrou Aparatori Patriei.Garsoniera se vinde la cheie, cu toate dotarile necesare. Comision 0. **28.500 €;** ☎0787.525.647/ 0787.525.647 iosif@tophome.ro

236. **Ghencea** hanul Drumetului semidec., et. 4/10, 31 mp, 1982, garsoniera, confort 1, in bloc construit in 1983, 2 lifturi, semidec.a, etaj 4/10, 31 mp, gresie complet, faianta, termopan, usa metalica, aer conditionat, cadastru, intabulare. **42.000 €;** ☎0730.556.914 ionnedea.khc@gmail.com

237. **Ghencea** Valea Oltului promotie finisaje marmura comision 0% semidec., et. 3/3, 42 mp, **35.000 €;** ☎0725.540.400 vlad@vladtrimbitasu.ro

238. **Giurgiului,** Vigoniei dec., et. parter/7, 33 mp, 1974, Gars cf. 1, dec, p/7, gresie, faianta, parchet, termopan, um, toate actele. **32.500 €;** ☎0731.136.698 carmen_alice82@yahoo.com

239. **Gorjului** semidec., et. parter/8, 39 mp, 2013, Procapital Development va ofera spre vanzare: garsoniera moderna situata la parterul unui imobil cu 8 etaje + mansarda, finalizat in anul 2013 si are o suprafata de 39mp. Metrou Gorjului; **39.000 €;** ☎0720.888.023 dobre.costin@procapitald.ro

240. **Grand** Arena Mall, dec., et. parter/5, 41 mp, 2019, garsoniera 41 mp Brancoveanu, 0% comision, merita vazuta, **30.500 €;** ☎0737.500.381 andrei.niculescu@zonadesud.ro

241. **Grand** Arena mall, Metalurgiei, garsoniera, dec., et. 3/4, 2019, garsoniera face parte dintr-un ansamblu rezidential nou. Garsoniera se vinde la cheie, cu toate dotarile necesare. Comision 0. **30.000 €;** ☎0787.525.647/ 0787.525.647 iosif@tophome.ro

242. **Grand** Arena, garsoniera zona linistita, comision 0 dec., et. 1/3, 32 mp, 2019, dec. disponibila et 1 si 2 din 3, finisaje la alegere. Predare august 2019, cu g+f+p+t+um+ct, se accepta credit Prima Casa. Detalii la **32.000 €;** ☎0737.500.384 zina.epure@zonadesud.ro

243. **Grigorescu,** Trapezului dec., et. 1/2, 38 mp, 2017, direct dezvoltator, garsoniera spatioasa, intr-un bloc nou in constructie din zona Trapezului, la etajul 1, cu o suprafata de 38,82 mp, intr-o zona foarte linistita de case vile **46.025 €;** ☎0726.904.451 georgiana.l@star-construct.ro

244. **Grozavesti,** Crangasi, Cotroceni, Politehnica dec., et. 4/9, 37 mp, 2019, Ranetti Residence, direct dezvoltator, garsoniera dec. 37 mp util, finalizare septembrie 2019, langa Universitatea Politehnica Bucuresti, 350 m de metrou Grozavesti si Pasaj Grozavesti, nu agentie. **48.000 €;** ☎0739.334.448 office@ranettiresidence.ro

245. **Grozavesti,** Lacul Morii, Crangasi, dec., 48 mp, 2019, Dambovita10.ro ansamblu rezidential la cateva minute mers pe jos de metrou Petrache Poenaru. Predare sfarsitul anului 2019. Garsoniera cu suprafata 48 mpc (43 mpu), dec.a, bucatarie inchisa +TVA **52.884 €;** ☎0733.338.647/ 0730.177.245 contact@dambovita10.ro

246. **Grozavesti,** Lacul Morii, Crangasi, dec., et. 1/11, 48 mp, 2020, Dambovita10.ro ansamblu rezidential la cateva minute mers pe jos de metrou Petrache Poenaru. Garsoniera cu suprafata 48 mpc (43 mpu), dec.a, bucatarie inchisa + TVA **52.884 €;** ☎0733.338.647/ 0730.177.245 contact@dambovita10.ro

247. **Iancului** semidec., et. 10/10, 32 mp, 1980, Piata Iancului Elev Stefanescu, garsoniera etaj 10 semidec.a cu imbunatatiri moderne si recente constind in gresie, faianta, parchet. **39.900 €;** ☎0725.500.710/ 0725.500.700 oscar.raceanu@gs2000.ro

248. **Iancului** semidec., et. 3/10, 32 mp, 1980, strada Elev Stefan Stefanescu, cf 1, renovata total, instalatii elctrice si sanitare noi, gresie, faianta, parchet, termopane, usa metalica, 1980. **46.900 €;** ☎0732.135.467 ramax2016@yahoo.com

249. **Iancului** metrou semidec., et. 3/10, 32 mp, 1982, Iancului metrou, garsoniera confort 1 semidec., etaj 3/10, renovat complet, totul nou schimbat, 32 mp, bloc 1982, nestradal, linistit **46.000 €;** ☎0771.265.376 agentie9@mauwis.ro

250. **Iancului,** semidec., et. 3/10, 32 mp, 1980, garsoniera confort 1, suprafata 32 mp, situata la etajul 3/10, intr-un bloc construit in anul 1980, in curs de reabilitare. Garsoniera este renovata recent in totalitate. **45.900 €;** ☎0730.417.196 stoian.elena234@gmail.com

251. **Iancului,** semidec., et. 6/10, 32 mp, 1980, vand garsoniera zona Iancului, etaj 6/10, semidec.a bloc construit in 1980 fara imbunatatiri, acte complete, libera, geam la baie, pret ferm. numai cu cash. Dristor, Titan, Pantelimon, Obor, Mosilor **37.000 €;** ☎0743.060.802 amabo.imobiliare@yahoo.com

252. **Iancului,** Avrig, semidec., et. 3/10, 31 mp, 1980, confort 1 semidec.a, etaj 3 din 10, an constructie 1980, 31 mp, gresie, faianta, parchet, termopan, usa metalica, totul nou, renovat recent, 5 minute de metrou, liber. **53.000 €;** ☎0758.230.771 filip@confortcasaimobiliare.ro

253. **Iancului,** chiar la metrou, semidec., et. 3/10, 31 mp, 1980, complet renovata, gresie, faianta, parchet, termopane, usa metalica, libera, toate actele. **46.000 €;** ☎0728.777.132 office@ramax.ro

254. **Iancului,** Elev Stefanescu, dec., et. 5/10, 31 mp, 1981, garsoniera confort 1, situata la etajul 5/10, are o suprafata de 31 mp. bloc constructie 1981, cadastru si intabulare, scara civilizata, bloc mixt, **46.900 €;** ☎0731.144.159/ 021.231.23.18

255. **Iancului,** metrou Bdul Ferdinand dec., et. parter/4, Bd-ul Ferdinand stradal garsoniera confort 1 dec.a p/4 la 10 minute de metrou Iancului sau Obor, apropiere de piataobor. Mall Veran

Imobiliare vânzări GARSONIERE

317. **Militari** - Pacii, bucatarie inchisa, comision 0% dec., et. parter/4, 35 mp, 2018, garsoniera 35 mp., dec.a, bucatarie inchisa, baie cu geam, finisata la cheie, orientare Sud-Est, utilitati sector 6, acces rapid la mijloacele de transport, 650 de metri fata de metrou Pacii. **42.000 €;** ☎0742.400.300

318. **Militari** - Uverturii, stradal, Comision 0 % semidec., et. 2/4, 45 mp, 2018, garsoniera 45 mp, semidec, bucatraie+living+dormitor, ct 2018, structura pe diafragme de beton si caramida, utilitati sector 6, finisaje la alegere (gresie, faianta, parchet, usi interioare); **45.000 €;** ☎0742.400.300

319. **Militari** - Virturii garsoniera dec., et. parter/4, 42 mp, 1989, va oferim spre vanzare garsoniera parter din 4, S= 42 mp utili, pret 55000 euro discutabil. Garsoniera se afla intr-un bloc de 4 etaje, construit in anul 1989, pe Soseaua Virtutii. **55.000 €;** ☎0722.269.102

320. **Militari** 2-3 minute de metrou Lujerului dec., et. 7/8, 42 mp, 1987, 1987 constructie bloc, dec.a, 42mp, etaj 7/8, renovata recent, instalatii sanitare, electrice si usi noi, gresie, faianta, parchet, termopane, usa metalica, mobilata si utilata, cadstru si intabulare **52.900 €;** ☎0731.144.153/ 021.231.23.18

321. **Militari** Residence dec., et. 1/7, 32 mp, 2019, bloc finalizare 2019 finisaje incluse in pret la alegere, centrala termica, contorizare individuala, 2 lifturi, termopan Veka tripan, **30.400 €;** ☎0722.166.933/ 0723.013.946 vanzari@militari-residence.ro

322. **Militari** Residence dec., et. 4/7, 37 mp, 2019, constructie noua care se va finaliza in mai 2019, predare la cheie, fara taxa de mentenata, parcare la liber, contorizari individuale. Zona cu facilitati: magazine, restaurante, **35.000 €;** ☎0722.166.933 vanzari@militari-residence.ro

323. **Militari** Residence dec., et. 2/7, 37 mp, 2019, constructie noua, 2019 predare la cheie, fara taxa de mentenanta. Ansamblu rezidential cu parcuri, locuri de parcare incluse, magazine, piscine, scoala, gradinita, **34.300 €;** ☎0722.166.933 vanzari@militari-residence.ro

324. **Militari** Residence dec., et. 3/6, 38 mp, constructie noua, finalizare 2018, predare la cheie, fara taxa de mentenanta. Ansamblu rezidential cu parcuri, locuri de parcare incluse, magazine, piscine, scoala, gradinita, **30.400 €;** ☎0722.166.933 vanzari@militari-residence.ro

325. **Militari** Residence dec., et. 1/7, 32 mp, 2018, constructie noua, predare la chele, fara taxa de mentenanta. Ansamblu rezidential cu parcuri, locuri de parcare incluse, magazine, piscine, scoala, gradinita, **26.812 €;** ☎0722.166.933 vanzari@militari-residence.ro

326. **Militari** Residence dec., et. 4/7, 37 mp, 2019, garsoniera, direct dezvoltator, comision 0, fara taxa de mentenanta, finalizare 2019, bloc beton/caramida, gresie, faianta, parchet, centrala, finisaje de calitate la alegere. **36.000 €;** ☎0722.166.933 vanzari@militari-residence.ro

327. **Militari** Residence dec., et. 3/7, 40 mp, 2019, Residence, in bloc nou, finalizare 2019, finisaje incluse, bransamente, contorizari individuale, baie utilata, CT. Ratb, parcare, magazine, piscine, etc. **39.000 €;** ☎0722.166.933 vanzari@militari-residence.ro

328. **Militari** Residence Lidl), comision 0 %, garsoniera mobilata si utilata dec., et. 2/5, 42 mp, **43.000 €;** ☎0723.325.257 contact@mihaelaanton.ro

329. **Militari** Residence Chiajna, Ilfov, semidec., et. 1/8, 32 mp, 2018, garsoniera Militari Residence, comision 0%, **24.320 €;** ☎0758.708.100/ 0752.946.615 home4yourealestate2018@gmail.com

330. **Militari** Residence, dec., et. 3/7, 38 mp, 2018, balcon inchis, finisaje incluse in pret la alegere, centrala termica, contorizare individuala, termopan Veka tripan, **27.930 €;** ☎0722.166.933/ 0723.013.946 vanzari@militari-residence.ro

331. **Militari** Residence, dec., et. 2/7, 34 mp, 2018, balcon inchis, finisaje incluse in pret la alegere, centrala termica, contorizare individuala, termopan Veka tripan, **28.900 €;** ☎0722.166.933/ 0723.013.946 vanzari@militari-residence.ro

332. **Militari** Residence, dec., et. 2/7, 32 mp, 2018, bloc finalizare mai, finisaje incluse in pret la alegere, centrala termica, contorizare individuala, 2 lifturi, termopan Veka tripan, **23.520 €;** ☎0722.166.933/ 0723.013.946 vanzari@militari-residence.ro

333. **Militari** Residence, dec., et. 1/7, 37 mp, 2019, bloc nou, caramida + beton armat, finisaje la alegere incluse in pret, contorizari individuale, baie utilata, ct. Finalizare 2019, Parcari, magazine, restaurante, parcuri, **34.300 €;** ☎0722.166.933 vanzari@militari-residence.ro

334. **Militari** Residence, dec., et. 1/7, 40 mp, 2019, bloc nou, caramida+ beton armat, finisaje la alegere incluse in pret, contorizari individuale, baie utilata, CT. Parcari, magazine, restaurante, parcuri, **37.000 €;** ☎0722.166.933 vanzari@militari-residence.ro

335. **Militari** Residence, dec., et. 2/6, 34 mp, bloc nou, cu finalizare 2018 finisaje la alegere incluse in pret, contorizari individuale, parcare, ratb, parcuri, magazine, **28.900 €;** ☎0722.166.933 vanzari@militari-residence.ro

336. **Militari** Residence, dec., et. parter/7, 32 mp, bloc nou, finalizare decembrie 2018, finisaje incluse, CT, fara taxa de mentenanta. Zona faianta dezvoltata: centu comercail, parcari, parcuri, scoala, gradinite, **25.187 €;** ☎0722.166.933 vanzari@militari-residence.ro

337. **Militari** Residence, dec., et. parter/7, 30 mp, 2018, Metro Militari, direct dezvoltator, comision 0, fara taxa de mentenanta, bloc beton/ caramida, gresie, faianta, parchet, centrala, finisaje de calitate la alegere. Complex cu gradinita, **26.000 €;** ☎0722.166.933 vanzari@militari-residence.ro

338. **Militari** Residence, dec., et. 1/7, 33 mp, 2018, Metro Militari, direct dezvoltator, comision 0, fara taxa de mentenanta, bloc beton/ caramida, gresie, faianta, parchet, centrala, finisaje de calitate la alegere **28.000 €;** ☎0722.166.933 vanzari@militari-residence.ro

339. **Militari** Residence, dec., et. 1/4, 35 mp, 2019, Militari Residence, garsoniera dec.areducere penttru plata cash. Comision 0. **31.500 €;** ☎0725.622.589

340. **Militari** Residence, dec., et. 1/4, 26 mp, 2019, Militari Residence, garsoniera dec.a finalizare iunie 2019, **23.500 €;** ☎0725.622.589

341. **Militari** Residence, dec., et. demisol/5, 27 mp, 2018, Militari Residence, vand garsoniera situata la Demisolul unui bloc compus din D+P+5+M, finalizat in 2018. Garsoniera este dec.a, suprafata utila de 28mp, se vinde mobilata si utilata complet. **25.700 €;** ☎0731.602.907/ 0755.680.215 ionut.imobiliare2011@gmail.com

342. **Militari** Residence, dec., et. parter/7, 43 mp, 2018, Residence, in bloc nou, finalizare 2018, finisaje incluse, bransamente, contorizari individuale, baie utilata, CT. Ratb, parcare, magazine, piscine **34.800 €;** ☎0722.166.933 vanzari@militari-residence.ro

343. **Militari** Residence, garsoniera dec.a dec., et. 2/4, 2019, Militari Residence, garsoniera dec.a, la cerere se poate mobila, balcon inchis. Direct dezvoltator. **31.800 €;** ☎0725.622.589

344. **Militari** Residence, garsoniera la cheie dec., et. 5/6, 27 mp, 2018, acces rapid Ratb 138, 178, 406. Complex cu bariera, zona verde, locuri de parcare. Poze reale, **25.900 €;** ☎0741.700.100 pollux.residence@gmail.com

345. **Militari** Residence, garsoniera, dec., et. parter/4, 25 mp, 2019, garsoniera zona Militari Residence. Comision 0. Reducere pentru plata cash. **21.500 €;** ☎0725.622.589

346. **Militari** Residence, Metro Militari semidec., et. 5/6, 2019, Garsoniera in ansamblu rezidential, tva inclus, comision 0%, **26.500 €;** ☎0732.776.334 pollux_residence@yahoo.com

347. **Militari** Residence, Orhideelor dec., et. 3/4, 32 mp, 2018, bloc nou, mixt, p=3=m, termen de finalizare 2019, zona linistita si aerisita, foarte aproape de RATB 178 si 138.Garsonierele se vand la cheie cu finisaje la alegerea clientului; **30.000 €;** ☎0748.221.317/ 0727.255.853 artcityconstruct@gmail.com

348. **Militari** Residence, Orhideelor, dec., et. 1/4, 28 mp, 2018, bloc nou cu termen de finalizare in 2019, P+3+M, in spatele cartierului Militari Residence, zona linistita, la 2 minute de RATB 178 si 138. Garsonierele se afla la etajele 1 si 2, dec.e. Comision 0 **27.500 €;** ☎0748.221.317/ 0727.255.853 artcityconstruct@gmail.com

349. **Militari** Residence, Rezervelor, dec., et. 2/7, 38 mp, 2019, garsoniera in bloc nou, 2019, finisaje la alegere incluse in pret, bransamente, contorizari individuale, parcare, ratb, parcuri, magazine, **28.880 €;** ☎0722.166.933 vanzari@militari-residence.ro

350. **Militari** Residence, strada Rezervelor dec., et. 1/4, 38 mp, 2019, Militari Residence, strada Rezervelor, garsoniera 38 mp, etaj 1. Detalii la telefon **32.000 €;** ☎0725.622.589

351. **Militari** Residence, strada Rezervelor dec., et. 2/4, 2019, Militari Residence, strada Rezervelor, garsoniera dec.a, etaj intermediar. Detalii suplimentare la telefon. **31.500 €;** ☎0725.622.589

352. **Militari** Tineretului semidec., et. parter/4, 23 mp, 2018, garsoniera semidec.a in bloc nou construit pe strada Tineretului la 2 minute de capatul liniei de RATB 178 si 138. Se vinde la cheie cu loc de parcare inclus in pret **20.900 €;** ☎0748.221.317/ 0727.255.853 artcityconstruct@gmail.com

353. **Militari** Veteranilor garsoniera lux pretabil firma dec., et. parter/9, 40 mp, 1976, 40 mp, bl.Iuliu Maniu 94-100. **55.000 €;** ☎0723.929.373 grandy.irina@gmail.com

354. **Militari** Virtutii, dec., et. 3/8, 1986, ocazie garsoniera, confort 1, dec.a, etaj 3/8, vedere stradala, st 42 mp, gresie, faianta, parchet, termopan, intabulata, piata, metrou, mijloace de transport **47.000 €;** ☎0731.144.152

355. **Militari,** dec., et. 1/11, 35 mp, 2019, garsoniera de tip A in complex Plaza Residence Faza 2. Termen de finalizare octombrie 2019.Unitatile se predau semifinisate **42.100 €;** ☎0738.713.282/ 0738.713.283 office@plazaresidence.ro

356. **Militari,** dec., et. 2/11, 35 mp, 2019, garsoniera de tip A in complex Plaza Residence Faza 2. Termen de finalizare octombrie 2019.Unitatile se predau semifinisate; **42.100 €;** ☎0738.713.282/ 0738.713.283 office@plazaresidence.ro

357. **Militari,** dec., et. 1/11, 35 mp, 2019, garsoniera tip A in complex Plaza Residence faza 2.Se va preda semifinisat; **42.100 €;** ☎0738.713.282/ 0738.713.283 office@plazaresidence.ro

358. **Militari,** dec., et. parter/8, 40 mp, 1977, Gorjului, dec, parter din 8, cf. 1, mobilata si utilata, renovata, curata, bloc mixt, totul nou, ideal investitie, apropiere mijloace de transport, metrou, vedere si acces stradal, acte, neg., **54.500 €;** ☎0723.118.778/ 0723.118.760 stentorintermed@yahoo.com

359. **Militari,** dec., et. 1/8, 35 mp, 1979, Lujerului, dec, etaj 1 din 8, mobilata si utilata, curata, ideal investitie, apropiere mijloace de transport, metrou, hipermarket Cora, acte, pret neg. **44.500 €;** ☎0723.118.778/ 0723.118.760 stentorintermed@yahoo.com

360. **Militari,** semidec., et. 7/8, 39 mp, 2012, Residence, semidec, cf I, etaj 7 din 8, mobilata si utilata, nou, open space, centrala termica, aer conditionat, ideal investitie, apropiere mijloace de transport, acte, **37.000 €;** ☎0723.118.778/ 0723.118.760 stentorintermed@yahoo.com

361. **Militari,** dec., et. 1/7, 40 mp, 2019, Rezervelor, str Weiner Palada, direct dezvoltator, predare la cheie noiembrie 2019, finisaje la alegerea dvs, centrala propie, comisin 0, acceptam orice tip de credit, **27.000 €;** ☎0725.740.601

362. **Militari,** 3 min. metrou Pacii, langa Profi, semidec., et. 10/10, 33 mp, 1978, bloc mixt dupa cutremur, 10/10 fara probleme la terasa (este recent facuta), confort 1 cu balcon inchis in termopan, imbunatatita complet: g, f, p, t, um, ac, in spatele Bd. Iuliu Maniu, **36.000 €;** ☎0732.639.233

363. **Militari,** Apeductului, dec., et. parter/3, 28 mp, 2018, direct dezvoltator. Comision 0%. Garsoniera 28 mp utili, bloc nou, stradal. 1 camera, bucatarie, debara, baie, hol, balcon. Finisaje la alegere. RATB 138 si 178. **24.500 €;** ☎0748.221.317/ 0727.255.853 artcityconstruct@gmail.com

364. **Militari,** Apeductului, Rezervelor, dec., 40 mp, 2018, promotie limitata, direct dezvoltator, bloc nou p+7, sc 40 mp, predare mai 2019, bucatarie inchisa, predare la cheie, finisaje la alegere, usi pinum, marmura, granit, loc de parcare. **32.000 €;** ☎0799.936.443 proiectapeductului@iness-intermed.ro

365. **Militari,** Apeductului, Rezervelor, dec., 40 mp, 2018, promotie limitata, direct dezvoltator, predare decembrie 2019, sc 40 mp, bucatarie inchisa, balcon, compartimentari din caramida, predare la cheie, finisaje la alegere, parcare cadou **27.500 €;** ☎0799.936.443 proiectapeductului@iness-intermed.ro

366. **Militari,** Apusului, Trenului nr. 5-7 semidec., et. parter/4, 20 mp, 1980, Garsoniera situata la parter din 4, balcon inchis, renovata recent, in suprafata de 20 mp, libera, gresie, faianta, parchet, ferestre PVC, usa metalica, instalatii sanitare si electrice noi, **21.000 €;** ☎0735.096.378

367. **Militari,** Chiajna, et. 1/3, 36 mp, 2016, garsoniera mobilata si utilata situata la etajul 1/3 intr-o zona extrem de linisita si sigura, langa padurea Chiajna, cu RATB 406 pana la metroul Lujerului **36.900 €;** ☎0729.481.840/ 0761.028.046 imobeurocasa@gmail.com

368. **Militari,** Dambovita, Lacul Morii dec., 37 mp, 2018, Garsoniera dec.a cu bucatarie inchisa **47.500 €;** ☎0784.055.610 rusesabin@yahoo.com

369. **Militari, Dambovita, Lacul Morii dec., et. 1/6, 37 mp, 2018, Garsoniera dec.a, bucatarie inchisa. 47.500 €; ☎0784.055.610 rusesabin@yahoo.com**

370. **Militari,** dec.a, direct dezvoltator. dec., et. 1/3, 35 mp, 2018, garsoniera dec.a, bucatarie inchisa, balcon spatios, gata pentru predare in primavara, se preda la cheie, in spate la zona comerciala Metro Militari **29.925 €;** ☎0749.606.606 ana@imostancu.ro

371. **Militari,** garsoniera la cheie, Direct dezvoltator dec., et. parter/3, 36 mp, 2018, Garsoniera 37mp utili, dec.a, la cheie: gresie, faianta, parchet, usi interior/ exterior, obiecte sanitare si are dotari precum: centrala proprie, in spate la zona Comerciala Metro Militari. **34.000 €;** ☎0749.606.606 ana@imostancu.ro

372. **Militari,** garsoniera la cheie, direct dezvoltator dec., et. parter/3, 36 mp, 2018, garsoniera dec.a, cu bucatarie inchisa, balcon, se preda la cheie cu finisaje ce se pot alege dintr-o gama variata de nuante, 36.35 mp utili, loc parcare inclus in pret. Direct dezvoltator. **34.000 €;** ☎0749.606.606 ana@imostancu.ro

373. **Militari,** garsoniera spatioasa bloc nou comision 0 dec., et. 5/6, 33 mp, 2018, Procapital Development va ofera spre vanzare garsoniere la cheie intr-un ansamblu rezidential finalizat, cu posibilitatea de mutare rapida.Posibilitate finantare credit cu avans minim 5%. **25.500 €;** ☎0720.888.061 trifan.catalin@procapitald.ro

374. **Militari,** Gorjului, Bd. I. Maniu, dec., et. parter/8, 40 mp, bloc mixt, bloc Monolit, 40 mp,dec, stradal, intrare si vedere stradala, refacuta, mobilata, utilata in totalitate (2017), instalatii noi, totul nou, blocul urmeaza a fi reabilitat, metrou la 4 minute pe jos. **53.800 €;** ☎0736.167.253

375. **Militari,** Gorjului, garsoniera finalizata dec., et. parter/5, 37 mp, 2018, dec.a, Militari, strada Valea Lunga, 37 mp utili + 24 mp terasa. Se vinde finisata la cheie, cu usa metalica, centrala proprie, calorifere de otel, gresie, obiecte sanitare, comision 0%. **51.500 €;** ☎0742.400.300

376. **Militari,** Iuliu Maniu, dec., et. 1/5, 35 mp, 2018, direct dezvoltator, bloc nou P+5 beton si caramida sector 6, predare la cheie, compartimentari interioare caramida, finisaje la alegere, ct, statie RATB la 100 m, toate utilitatile, parcare. **32.000 €;** ☎0733.248.555/ 0725.083.454 envogueresidence@gmail.com

377. **Militari,** Iuliu Maniu, dec., et. 2/5, 38 mp, 2018, direct dezvoltator, bloc nou P+5 beton si caramida sector 6,predare la cheie, compartimentari interioare caramida,finisaje la alegere, centrala termica, statie Ratb la 100 m toate utilitatile parcare **33.700 €;** ☎0733.248.555/ 0725.083.454

378. **Militari,** langa Auchan, Metro, str. Tineretului 31 semidec., 37 mp, 2018, , Chiajna, Dudu, bloc D+P+7, lift, geam Tripan Salamander, pereti zidarie, statie RATB 178, 138, taxe mentenanta 0, dezvoltator, finisaje la alegere, parcare, finalizat, detalii la www.nuferilor.ro, **28.000 €;** ☎0772.020.517/ 0747.298.009 apartamente2016@gmail.com

379. **Militari,** langa Auchan, Metro, str. Tineretului 31 semidec., 45 mp, 2018, Chiajna, bloc d+p+7, lift, geam tripan Salamander, pereti zidarie, statie Ratb 178, 138, taxe mentenanta 0, dezvoltator, finisaje la alegere, semidec., parcare, detalii la www.nuferilor.ro **36.000 €;** ☎0772.020.517/ 0747.298.009 apartamente2016@gmail.com

380. **Militari,** langa Auchan, Metro, str. Tineretului 31 semidec., 37 mp, 2018, Chiajna, Dudu, bloc D+P+6+M, lift, geam tripan Salamander, pereti zidarie, statie RATB 178, 138, taxe mentenanta 0, dezvoltator, finisaje la alegere, finalizat, parcare, detalii la www.nuferilor.ro, **28.000 €;** ☎0772.020.517/ 0747.298.009 apartamente2016@gmail.com

381. **Militari,** Lujerului semidec., et. 4/10, 34 mp, 1980, Garsoniera in bloc mixt, 34mp, etaj 4/10, imbunatatiri - gresie, faianta, parchet, termopane, instalatia electrica si sanitara schimbate, aer conditionat -loc de parcare ADP, boxa subsol. **45.000 €;** ☎0732.624.689

382. **Militari,** Lujerului, linia tramvai 41 dec., et. 1/8, 43 mp, 2017, oferta 2 camere tip studio, la parter este sufrageria, bucataria si balconul, iar la etaj se afla dormitorul, baia si dresingul, se vinde mobilat si utilat complet, ultra-modern, toate imbunatatirile **57.000 €;** ☎0722.528.996

383. **Militari,** Lujerului, Uverturii, dec., et. parter/8, 39 mp, 1970, garsoniera confort 1/dec., parter/8, bloc mixt, balcon, st 39 mp, necesita imbunatatiri, intabulata, libera. **41.800 €;** ☎0731.144.152

384. **Militari,** Lujerului, Uverturii, dec., et. 1/7, 43 mp, 2017, Militari, Uverturii, Lujerului, vindem un studio gen duplex, intr-un bloc nou 2017, cu o suprafata de 43 mp, et. 1/7, mobilat nou, utilat cu electrocasnice noi de calitate, central proprie, cadastru, intabulare, **59.000 €;** ☎0722.542.692 pavimobiliare@yahoo.com

385. **Militari,** Lujerului, Virtutii dec., et. 3/8, 40 mp, 1992, garsoniera confort 1, dec., situat la etajul 3/8, 5 minute metrou Lujerului si 10 minute mall Plaza Romania, are o suprafata de 40 mp. bloc 1992, renovat recent, cadastru si intabulare, libera. **46.500 €;** ☎0721.898.409 miron_ramona@yahoo.com

386. **Militari,** Lujerului, Virtutii dec., et. 3/8, 40 mp, 1993, garsoniera dec.a, spatioasa, renovata, et. 3, an constructie 1993, apropiere 41, metrou, acte, ideal locuit sau investitie. **48.500 €;** ☎0723.118.778/ 0723.118.760 stentorintermed@yahoo.com

387. **Militari,** Metro, dec., et. 1/7, 35 mp, bloc nou, caramida+ beton armat, finisaje la alegere incluse in pret, contorizari individuale, baie utilata, CT. Finalizare aprilie 2019. Parcari, magazine, restaurante, parcuri, **32.375 €;** ☎0722.166.933 vanzari@militari-residence.ro

388. **Militari,** Metro, Auchan, garsoniera finalizata dec., et. 4/6, 32 mp, 2018, Militari Residence Metro Chiajna, lift, canalizare, gaz, mutare imediata, finalizat in totalitate, ratb la 200 m. **25.900 €;** ☎0741.700.100 pollux.residence@gmail.com

389. **Militari,** metrou Gorjului, dec., et. 8/8, 35 mp, 1976, garsoniera confort 1, dec.a, etaj 8/8 fara probelame cu terasa, s 35 mp cu balcon, bloc stradal, vedere spate. Agentie, libera pentru vizionari. Apropiere metrou, piata, statie Stb **40.000 €;** ☎0762.093.000

390. **Militari,** Pacii confort 2, suprafata 25 mp, parter/4, dec.a, bloc 1982, renovat complet, aproape metrou, RATB, Kaufland, Lidl. Urgent. Pret uor negociabil. **23.000 €;** ☎0763.698.327/ 0727.745.806

391. **Militari,** Pacii, Belsugului Residence dec., et. 6/10, 36 mp, 2019, garsoniera bucatarie inchisa, balcon, finisaj la cheie, centrala, et. 6/10, bloc nou finalizare 03.2019, parcare in complex, reduceri pt avans mare, 150m RATB, 7 min Pacii, dezvoltator, **39.450 €;** ☎0749.115.511/ 0745.005.500 belsuguluiresidence@gmail.com

392. **Militari,** Pacii, Belsugului, Bucuresti, sector 6 dec., et. 8/10, 36 mp, 2019, garsoniera dec.a, 36 mp, bucatarie mare separata, complet finisata, centrala, balcon,150m RATB, Pacii metrou 700m, finalizare mai 2019, fara comision, direct dezvolator. Pt avans 80% pret 36000E **39.450 €;** ☎0749115511/ 0745.005.500 belsuguluiresidence@gmail.com

393. **Militari,** Pacii, bucatarie inchisa, comision 0% dec., et. 1/4, 38 mp, 2018, garsoniera 38 mp, dec., baie cu geam, bucatraie inchisa, balcon, ct. 2018, structura pe diafragme de beton si caramida, utilitati sector 6, finisaje la alegere (gresie, faianta, parchet, usi interioare) metrou. **43.800 €;** ☎0742.400.300

394. **Militari,** Politehnica, dec., et. 1/4, 33 mp, 1973, 1/4, dec.a, bloc mixt termopan, usa metalica, fara imbunatatiri, curata, acte sau 2 camere cf 2 dec. etaj 4/10 pe Cetatuia, gresie, faianta, parchet, termopan, balcon inchis, mobilat si utilat, **41.500 €;** ☎0727.279.336

395. **Militari,** Rosu, 5 min. Lidl, Uverturii dec., et. 3/3, 41 mp, 2018, garsoniera + pod de 15 mp, bucatarie inchisa, balcon, finisaj la cheie, centrala, et. 3/3, bloc finalizat, parcare, 6 min. Ratb, bloc bransat la utilitati, se accepta credit, fara comision, vedere lac, **38.900 €;** ☎0749.115.511/ 0745.005.500 proprietatinoi@gmail.com

396. **Militari,** Rosu, str Orhideelor, dec., et. 3/4, 29 mp, 2018, bloc nou p+3+m, garsoniere diferite suprafete si compartimentari, la cheie cu finisaje la alegerea clienului, utilitati, **26.000 €;** ☎0729.481.840/ 0761.028.046 imobeurocasa@gmail.com

397. **Militari,** strada Rezervelor, Auchan, dec.a dec., et. 2/7, 32 mp, 2019, finisaje la cheie, direct dezvoltator, ansamblu rezidential nou, centrala proprie. Acces metrou Pacii, Ratb 178, 138. Consultanta financiara gratuita si intocmire dosar credit prima casa/ ipotecar; **29.700 €;** ☎0721.128.128/ 0734.125.125 officemtresidence@gmail.com

398. **Militari,** Tineretului, Rosu, semidec., et. parter/4, 24 mp, 2018, direct dezvoltator. Bloc nou construit, P+4, bloc mixt situat la 300 m de capatul RATB 178 si 138, 20 min. de mers pe jos de Metroul Preciziei, se vinde la cheie, toate utilitatile. **20.900 €;** ☎0729.481.840/ 0761.028.046 imobeurocasa@gmail.com

399. **Militari,** Wainer Pallada, Rosu, dec., et. 1/6, 34 mp, 2018, bloc nou P+6E, lift caramida porotherm si structura din beton, izolatie exterioara, garsoniera dec.a cu geam la baie, bucatarie inchisa si camera cu balcon, hol la intrare **24.500 €;** ☎0729.481.840/ 0761.028.046 imobeurocasa@gmail.com

400. **Militari,Pacii** Residence garsoniera parter inalt dec., et. parter/6, 52 mp, 2015, Pacii Residence,imobil constructie 2015,parter inalt/ D+P+6E,dec.,51,70mp total,bucatarie inchisa,partial mobilat,centrala,contorizare individuala,canalizare,balcon inchis,metrou 15 min. Pacii **40.000 €;** ☎0736.860.180/ 0763.770.161 staffimobiliar@yahoo.ro

401. **Militari-** Veteranilor, dec., 37 mp, 1981, confort 1, etaj 2, bloc mixt, termopane, gresie, faianta, **37.500 €;** ☎0769.115.522

402. **Militari-3** min.metrou Lujerului-pozitie excelenta! semidec., et. 6/9, 33 mp, 1980, Militari, 3 min.metrou Lujerului, garsoniera, supr.33 mp.semi-dec.a, et.6/9, renovata acum 4 ani (gresie faianta, parchet, termopan, usa metalica, ac.) curata, mobilata si utilata. Scara curata si civilizata. **41.500 €;** ☎0739.616.733

403. **Mircea** Voda dec., et. parter/8, 37 mp, 1989, Vanzare garsoniera confort 1, dec.a, situata la parter, mobilata, utilata, gresie, faianta, mocheta, geam la baie, situata intr-o zona deosebita. **54.000 €;** ☎0749.199.193

404. **Mosilor,** dec., 1940, Mosilor, in apropiere de intersec?ia cu b-dul Carol, langa cinema Miorita, garsoniera dec.a, p/5, renovata, libera, 32 mp, contorizata individual, centrala proprie. **33.000 €;** ☎0752.036.997/ 0765.400.929

405. **Mosilor,** Carol, stradal, vizibilitate buna, semidec., et. parter/2, 21 mp, 1942, statie buss, garsoniera cocheta, situata la parter inalt, renovata recent, centrala termica, bloc cu doua etaje, fara risc seismic. Are in istoric L112. Pretabila la locuinta sau birou. Rentabila pentru inchiriere. **29.900 €;** ☎0744.349.967 office@erre.ro

406. **Nerva** Traian, dec., et. 8/8, 1980, vanzare garsoniera Nerva Traian Anastasie Panu cf 1, dec., 40 mp, et 8/8, dispune de toate finisajele, parchet, gresie si faianta, usa metal, ferestre termopan, balcon open pe camere, se vinde mobilata. **51.000 €;** ☎0729.158.583 nicu_imo@yahoo.com

407. **Nerva** Traian, Timpuri Noi metrou, dec., et. 2/8, 42 mp, 1991, garsoniera, renovate complet 2018, se vinde mobilata si utilata, **62.000 €;** ☎0747.777.767/ 021.323.00.10 office@centralimobiliare.ro

408. **Nerva** Traian, Timpuri Noi, Sincai, dec., et. 7/8, 42 mp, 1990, garsoniera este dec.a si foarte spatioasa. in hol poate fi amenajat dressing sau spatiu de relaxare. Geam la baie. Cadastru si intabulare. Acces facil la metrou, piata si la facultati. **56.900 €;** ☎0731.009.846 n.cherciu@dionimobiliare.ro

409. **Nicolae** Grigorescu, bloc nou finalizat, 41 mp dec., et. 2/3, 41 mp, 2019, vanzare rapida, constructie de cea mai buna calitate. Metrou (8 min. de mers), apartament dec., foarte bine compartimentat. Mutare in cel mai scurt timp! Se preda complet finisat. Comision 0; **44.900 €;** ☎0736.380.183/ 0725.597.221

410. **Nicolae** Grigorescu, str. Marului, gars. spatioasa dec., et. parter/4, 35 mp, 2018, Zona linistita. Fara comision! Bloc nou. Centrala termica individuala, calorifere si obiecte sanitare gresie, faianta, parchet, parter/4 E, 35 mp, usa metalica. **39.900 €;** ☎0748.631.811 cristina@star-construct.ro

411. **Nou** vanzare garsoniera Militari Auchan mobilata utilata semidec., et. 3/10, 32 mp, 2018, **36.900 €;** ☎0758.098.743 sebastian.stroe@galaxyimob.ro

412. **Obor,** Colentina Doamna Ghica, dec., et. 7/15, 36 mp, 2011, Complex Rezidential Planorama, gasoniera,imb. noi, centrala proprie, 4 lifturi, se poate vinde mobilata si utilata, cadastru, intabulare, libera, ideal investitie la inchiriere, **39.900 €;** ☎021.688.08.67/ 0722.614.867

413. **Obor,** Colentina, Doamna Ghica, aproape Bcr, dec., et. 6/10, 34 mp, 1980, vav Parc Plumbuita, rond, 10 minute metrou, cf. 1, orientare est, pe mijloc, vedere deschisa imb., faianta, parchet, cadastru, intabulare, se accepta credit, **39.900 €;** ☎021.380.28.14/ 0737.435.628

414. **Obor,** Maica Domnului, Lizeanu Grigore Ionescu semidec., et. 10/10, 28 mp, 1985, apropiere Facultatea de Constructii 15 min Obor, bloc mixt orientare E, pe mijloc, vedere deschisa, imb, gresie, faianta, parchet, termopan si usa metalica, cadastru, ideal locuit/ investitie, **36.000 €;** ☎021.380.28.14/ 0737.435.628

415. **Octavian** Goga, Nerva Traian, dec., et. 2/8, 45 mp, 1992, proprietar garsoniera, Octavian Goga, Nerva Traian, 45 mp, etaj 2, Str. Vasile Carlova, mobilier Mobexpert, open space, utilata complet, balcon inchis, usa metalica, inchiriata cu 380 eur/luna. **65.000 €;** ☎0723.290.722

416. **Oltenitei** dec., et. 1/3, 34 mp, 2018, garsoniera 34 mp soseaua Oltenitei - predare la cheie - cel mai mic pret din zona! comision 0, negociere la plata cash; **30.500 €;** ☎0722.652.640 diana.berinde@premierimobiliare.ro

417. **Oltenitei** - Popesti Leordeni dec., et. 1/2, 33 mp, 2018, Garsoniera spatioasa in bloc NOU, direct dezvoltator, fara comision. Finisata la cheie, centrala termica, structura de beton, compartimentari din caramida. Toata utilitatile, contorizari individuale. **31.500 €;** ☎0731.510.862 andrei.vatavu@zonadesud.ro

418. **Oltenitei,** 2 minute RATB, Paraul Rece dec., et. 1/3, 2018, comision 0%. Garsoniera dubla la 3 minute RATB, zona linistita, bloc tip vila, 36 mp, dec.a, finisaje moderne, parcare, centrala termica, predare la cheie. Detalii si vizionari. **29.000 €;** ☎0774.075.901/ 0773.903.372

419. **Oltenitei,** garsoniera dec.a, bloc nou dec., et. parter/2, 30 mp, 2018, intreg ansamblul are toate utilitatile: gaze, apa, canalizare, electricitate, gresie, parchet natural, faianta, tamplarie, geam, termopan, usi de interior si exterior, obiecte sanitare. **27.900 €;** ☎0787.525.649 liviuhantar@tophome.ro

420. **Oltenitei,** garsoniera, bloc finalizat dec., et. 1/2, 33 mp, 2019, compartimentare practica pentru spatii utile, cu balcon si finisaje de foarte buna calitate, cu materiale din import, la alegere, in buget consistent. Accept Prima Casa 31.500 euro, cash 29.000 euro. **29.000 €;** ☎0787.672.423

421. **Oltenitei,** semistradal, bloc nou, finisaje de lux et. 1/5, 47 mp, 2016, apartament 2 camere tip studio, dec, aproape metrou, loc de parcare, finisaje extra lux, zona verde si linistita, toate utilitatile, usi pinum, gradinita si scoala in vecinatate, **28.000 €;** ☎0747.121.325/ 0749.122.233

422. **Oradea,** str. Sovata, langa hotel Lan semidec., et. 1/4, 22 mp, 1984, proprietatea propusa spre vanzare este situata pe strada Sovata nr 23 in apropiere de Biserica Sfantul Apostol Andrei, **26.000 €;** ☎0724.925.449 dorne_lucia@yahoo.it

423. **Ozana** - Theodor Pallady dec., et. 9/10, 1973, Procapital Development ofera spre Vanzare Garsoniera dec. in zona Salajan , 32mp, etajul 9/10.an 1973. Blocul este mixt, este reabilitat termic, este stradal. 7 minute pana la metroul 1 Decembrie **45.150 €;** ☎0720.888.034 munteanu.nicole@procapitald.ro

424. **Ozana** metrou 1 Decembrie 1918, parcare bonus dec., et. parter/5, 38 mp, 2019, ansamblu rezidential nou, al unui dezvoltator cu experienta. Ultimele garsoniere disponibile! Garsoniera este spatioasa, dec.a si se poreda la cheie cu finisaje la alegere si dotari premium. **39.000 €;** ☎0738.192.515 laura@activeestate.ro

425. **Ozana** metrou 1 Decembrie 1918, parcare bonus dec., et. 1/4, 36 mp, 2019, ansamblu rezidential nou, al unui dezvoltator cu experienta. Ultimele garsoniere disponibile! Garsoniera este spatioasa, dec.a si se preda la cheie cu finisaje la alegere si dotari premium. **35.500 €;** ☎0738.192.515 laura@activeestate.ro

426. **Ozana,** Fetesti, garsoniera dec.a, spatioasa dec., et. 4/5, 39 mp, 2019, direct dezvoltator, imobil nou, acces privat, la 10 min de metrou 1 Decembrie. Va oferim o garsoniera de 39 mp foarte spatioasa si luminoasa. Se preda la cheie cu finisaje la alegere si dotari premium **42.000 €;** ☎0738.192.515 laura@activeestate.ro

427. **Ozana,** Fetesti, garsoniera deosebita, cu curte dec., et. parter/5, 59 mp, 2019, direct dezvoltator, imobil nou, acces privat, la 10 min de metrou 1 Decembrie. Va oferim o garsoniera de 36 mp si curte proprie de 23 mp. Se preda la cheie cu finisaje la alegere si dotari premium **48.000 €;** ☎0738.192.515 laura@activeestate.ro

428. **Ozana,** finalizat, mutare rapida, metrou 4 minute dec., et. 4/5, 16 mp, 2018, garsoniera, dec.a, etaj 4 din 5, finisata la cheie, bloc gata de mutare. Blocul se afla la doar 300 m de metrou si 200 m de RATB. Ultimele unitati disponibile! Zero comision! Dezvoltator; **18.952 €;** ☎0736.380.182/ 0725.597.221

429. **Ozana,** Metrou 1 Decembrie 1918, sector 3 dec., et. 1/4, 35 mp, 2018, garsoniera deosebita, 34,4 mp utili, complet finisata si echipata cu centrala termica proprie, calorifere, ob

Imobiliare vânzări GARSONIERE

496. **Salaj,** Petrom, semidec., et. 5/8, 1984, garsoniera, bloc mixt, termopan, parchet, U.M., libera, **30.000 €;** ☎0741.124.400 nedcom.imob@gmail.com

497. **Salaj,** Sector 5, stradal, et. demisol/4, 31 mp, garsoniera mobilata, utilata, cash, **24.000 €;** ☎0764.522.941/ 0722.655.435

498. **Salajan,** Nicolae Grigorescu, semidec., et. 2/3, 41 mp, 2019, zona Nicolae Grigorescu, 10 min metrou 46.500 + tva 5 %, Încalzire in pardoseala. Ansamblul dispune si de locuri de parcare subterane, in zona existand spatii comerciale. Ansamblu rezidential nou, comision 0, **46.500 €;** ☎0770.452.502 gheorghe@cityland.ro

499. **Sebastian** cu 13 Septembrie, dec., 46 mp, 1986, gars. cf. 1 sporit, super imb., bloc reabilitat, libera, **43.500 €;** ☎0762.146.702/ 0737.216.782

500. **Sebastian** Parc dec., et. parter/8, 47 mp, 1987, garsoniera (10 mp balcon), gresie, faianta, termopan, totul schimbat. Se vinde mobilata utilata, A.C iulie 2018, instal. electrica schimbata, renovata gars. in 2017, **46.000 €;** ☎0741.124.400 nedcom.imob@gmail.com

501. **Sect** 4 spate Grand Arena ultima garsoniera oferta dec., et. parter/4, 38 mp, 2019, dec.a, suparfata utila de 38 mp, pozitionata la P din 4 cu lift, predare august 2019. Se preda complet utilata, finisaje la alegere. g, f, p, t, um, ct, com 0. Bloc nou zona linistita in plina dezv., **27.720 €;** ☎0737.500.384 zina.epure@zonadesud.ro

502. **Sector** 3, garsoniera la 4 minute de metrou dec., et. 2/4, 15 mp, 1984, garsoniera disponibila intr-un bloc refacut complet situat langa magazinul Profi de pe Theodor Pallady, la doar 4 minute de mers pe jos pana la metrou. Finisata la cheie, contorizata separat. **21.900 €;** ☎0736.380.182/ 0766.632.795

503. **Sector** 3, Str. Petre M. Tina, semidec., et. 7/10, 1981, gars., 32,6 mp, imbunatatita, zona Diham, Potcoava, **41.000 €;** ☎0772.098.139

504. **Sector** 4, metrou, garsoniera, bloc nou, dec., et. 1/4, 34 mp, 2018, puteti sa interveniti asupra modului in care se finiseaza locuinta dumneavoastra si sa o personalizati dupa propriul gust avand la dispozitie o gama variata de modele si culori. 0% comision **33.900 €;** ☎0731.510.845 mihnea.postelnicu@zonadesud.ro

505. **Sector** 4, spate Grand Arena, garsoniera oferta dec., et. parter/4, 31 mp, 31 mp, predare iulie 2019, finisaje la alegere, g, f, p, t, um, ct, baie complet utilata. Se accepta plata cash, comision 0, 800 m pana la Bulevard. **26.000 €;** ☎0737.500.384 zina.epure@zonadesud.ro

506. **Sinaia,** Valea Prahovei dec., et. 4/10, 57 mp, 2010, vand studio dec., 57.50 mp utili, dotat cu gresie, faianta, parchet, geamuri termopan, usa acces antiefractie, centrala termica, calorifere, obiecte sanitare in baie. Pret promotiona **39.700 €;** ☎0733.501.453 alexandra@olympus-residence.ro

507. **Sinaia,** Valea Prahovei, dec., et. 3/10, 55 mp, 2010, vand garsoniera Sinaia, dec.a, 55.80 mp utili cu: parchet, gresie, faianta, geamuri termopan, centrala+calorifere, usa metal intrare, obiecte sanitare in baie, 37.900 euro (fara TVA)-073350145. **37.900 €;** ☎0733.501.453 alexandra@olympus-residence.ro

508. **Sos.** Oltenitei, garsoniera mare, direct proprietar dec., et. 1/2, 37 mp, 2018, direct proprietar, vand garsoniera dec.a, bine compartimentata si echilibrata ca spatiu, balcon posibilitate inchidere, zona linistita, apropape Ratb si metrou, toate finisajele/utilitatile. **26.000 €;** ☎0747.121.325/ 0774.075.806

509. **Soseau** Oltenitei, metrou, Ratb direct proprietar dec., et. parter/2, 57 mp, 2018, garsoniera dec.a, gradina in proprietate, loc de parcare, curte foarte frumoasa, finisaje de lux, ideala pentru un cuplu, liniste, spatioasa, usi interioare pinum, foarte aproape mij. transport; **40.000 €;** ☎0749.122.233/ 0747.121.325

510. **Soseau** Oltenitei, Popesti Leordeni, garsoniera, dec., et. 1/2, 33 mp, 2018, bloc nou 2018, p+2e, finisata, toate utiltatile racordate la reteaua orasului, apropiata de centrul orasului, stradal, mijloace de transport langa bloc, magazine, scoala si gradinita. Comision 0; **31.500 €;** ☎0768.397.773/ 0764.180.052 office@nemarimobiliare.ro

511. **Soseaua** Berceni, 7 minute metrou, dec., et. 1/5, 38 mp, 2017, garsoniera spatioasa, bloc nou, centrala termica, baie echipata, complet finisata, situata foarte aproape de metrou Dimitrie Leonida (max. 10 minute de mers pe jos). Comision 0. Direct dezvoltator, **29.400 €;** ☎0725.957.933

512. **Soseaua** Giurgiului garsoniera dec., et. parter/7, 33 mp, 1965, Mirador Restaurant, parter inalt, confort 1 dec.a, bloc mixt, acte, 33 mp. rel la tel; **32.500 €;** ☎0724.370.636/ 0785.202.560 gfirut@yahoo.com

513. **Soseaua** Giurgiului, vizavi de Piata Progresul, semidec., et. 7/10, 32 mp, gars. cf. 1, cu imbunatatiri, **32.500 €;** ☎0764.182.655

514. **Soseaua** Oltenitei dec., et. 1/3, 34 mp, 2018, garsoniera 34 mp, amplasata intr-un imobil nou, cu regim de inaltime: P+3E, situat intr-o zona linistita. Dotari: centrala termica,tamplarie PVC, usa metalica, finisaje la alegere, 0% comision **29.000 €;** ☎0737.500.381 andrei.niculescu@zonadesud.ro

515. **Soseaua** Oltenitei dec., et. parter/3, 31 mp, 2019, garsoniera sos. Oltenitei spatioasa, promo, direct dezvoltator **27.900 €;** ☎0737.500.381 andrei.niculescu@zonadesud.ro

516. **Soseaua** Oltenitei dec., et. 5/7, 32 mp, 2019, ideal investitie! Garsoniera dec.a bloc nou, finisaje inclusa. Racordata la toate utilitatile sectorului 4. Mijloc de transport in comun la 1 minut distanta. Comision 0. Direct dezvoltator; **38.800 €;** ☎0722.204.951 bogdan.tomegea@zonadesud.ro

517. **Soseaua** Oltenitei, dec., et. 1/2, 41 mp, 2019, de vanzare, garsoniera spatioasa si la un pret avantajos pe Soseaua Oltenitei. **40.000 €;** ☎0730.888.280/ 0730.888.280 anamaria.mihailescu@zonadesud.ro

518. **Soseaua** Oltenitei, dec., et. parter/2, 37 mp, 2019, garsoniera spatioasa de vanzare, Soseaua Oltenitei, pret avantajos, garsoniera se vinde gata finisata. **36.900 €;** ☎0730.888.280/ 0730.888.280 anamaria.mihailescu@zonadesud.ro

519. **Soseaua** Oltenitei, dec., et. 1/3, 34 mp, 2018, garsoniera ieftina, zona linistita, 1 min statie de Ratb, se preda finisata la cheie si racordata individual la toate utilitatile orasului. Centrala termica proprie, izolatie exterior 10 cm. Acceptam si Credit **29.000 €;** ☎0725.957.934

520. **Soseaua** Oltenitei, Berceni, dec., et. 1/2, 31 mp, 2018, garsoniera dec.a, situata pe Sos. Oltenitei, et. 1/2, bloc nou, se preda complet finisata, baie echipata, centrala termica, comision 0, direct dezvoltator, **23.000 €;** ☎0725.957.933

521. **Soseaua** Oltenitei, garsoniera, bloc nou, dec., et. 1/2, 41 mp, 2019, ansamblul este amplasat intr-o zona rezidentiala noua, foarte linistita, in apropiere de Popesti Leordeni, la doar 4 minute de statia RATB si de centre comerciale. 0% comision. Direct dezvoltator **40.500 €;** ☎0731.510.845 mihnea.postelnicu@zonadesud.ro

522. **Soseaua** Oltenitei, nou, finalizat dec., et. parter/2, 37 mp, 2018, Imobil finalizat Soseaua Oltenitei. Predare la cheie.35250+TVA **35.250 €;** ☎0722.204.952

523. **Soseaua** Oltenitei, nou, finalizat dec., 33 mp, 2018, Imobil finalizat Soseaua Oltenitei. Predare la cheie. 29.900+tva **29.900 €;** ☎0722.204.952

524. **Soseaua** Oltenitei, Popesti Leordeni dec., et. parter/2, 30 mp, 2019, Garsoniera este situata intr-un imobil nou cu regim de inaltime P+2.Folosind cele mai rezistente materiale pentru constructia ansamblului rezidential, oferim o calitate superioara constructiei acestuia. **27.900 €;** ☎0756.059.507 geanina@tophome.ro

525. **Soseaua** Oltenitei, Prima casa, garsoniera, dec., et. 1/2, 34 mp, 2018, bloc nou. Daca rezervarea se face din timp, aveti posibilitatea de a va alege finisajele, avand la dispozitie o gama larga de modele si culori.DIRECT DEZVOLTATOR-0%COMISION **29.000 €;** ☎0731.510.845 mihnea.postelnicu@zonadesud.ro

526. **Splaiul** Unirii, Rin Hotel, amenajata lux, 37mp dec., et. 10/11, 37 mp, 2007, Garsoniera moderna ce poate deveni prima casa pentru tineri. Interior rafinat, creat de arhitect, zone zi/noapte, bucatarie completa. Pozitionata langa Delta Bucurestiului cu acces rapid spre centru. **49.900 €;** ☎0769.204.006 contact@bogdangutu.ro

527. **Stefan** cel Mare, Lizeanu, Obor, semidec., et. 1/1, 37 mp, 1921, apartament la et. 1/1, cu pod deasupra, in casa cu curte comuna. Fara imbunatatiri. Toate utilitatile sunt disponibile in apartament: apa, electricitate si gaze. 0% comision la cumparare **26.000 €;** ☎0737.989.041 contact@ramona-ursu.ro

528. **Str.** Lacramioarei, Fizicienilor dec., et. 2/6, 26 mp, 1979, Agentie imobiliara, vinde garsoniera, suprafata 26 mp, dec.a, zona Fizicienilor, str. Lacramioarei, an 1979, necesita renovare totala. Florin. **28.500 €;** ☎0736.085.150

529. **Str.** Radu Constantin, Sector 5, 16 mp, 1970, cf. 3, zona linistita, bloc curat, et. 1, acte la zi, negociabil, **17.500 €;** ☎0724.187.975

530. **Strada** Toporasi, particular vand garsoniera confort III, nou renovata, bloc reabilitat, etaj 3/4, gazele la usa. Toate actele, **13.900 €;**

531. **Tei** dec., et. parter/10, 38 mp, 1986, proprietar, vand garsoniera cf. I, bloc reabilitat termic, aflat pe Bd Ghica Tei; **49.600 €;** ☎0723.613.996 cristinaoprea15@gmail.com

532. **Tei,** Facultatea de Constructii dec., et. 10/10, 40 mp, 1986, proprietar vand garsoniera 10/10, cf 1, g, f, t, p, complet mobilata, libera, pret negociabil, exclus agentii imobiliare. **46.500 €;** ☎0726.273.932 caiusdidulescu@yahoo.com

533. **Theodor** Pallady, dec., et. 2/4, 15 mp, 2018, Dezvoltator. Garsoniere finalizate cu mutare imediata la 10 minute distanta de metrou 1 Decembrie. Pret incepand de la 20.900 euro pana la 22.900 euro. **22.900 €;** ☎0724.808.488/ 0725.597.221 george.t@star-construct.ro

534. **Theodor** Pallady, dec., et. 1/3, 2019, garsoniera direct dezvoltator Nicolae Teclu. Garsoniera se vinde la cheie, bransata la toate utilitatile orasului. Comision 0. Pentru mai multe detalii va rog sa ma contactati telefonic la nr: **37.900 €;** ☎0737.500.376 alina.ciuculescu@zonadesud.ro

535. **Theodor** Pallady, sect.3 piata Trapezului dec., et. 9/10, 19 mp, 1977, garsoniera confort 2, bloc renovat, peste drum de statia de metrou 1 Decembrie 1918 is piata Trapezului. Are aer conditionat, se vinde semimobilata. Zona excelenta, access la toate facitlitatile, parc, **24.850 €;** ☎0768.801.477 melteielena@yahoo.com

536. **Theodor** Pallady, Titan dec., et. 4/5, 17 mp, 2018, garsoniera finalizata 5 min. de metrou, **19.860 €;** ☎0730.888.272 andrei.stanciu@zonadesud.ro

537. **Theodor** Pallady, Titan, dec., et. parter/3, 37 mp, 2018, garsoniera 37 mp, finalizata si mobilata, pret avantajos **37.000 €;** ☎0730.888.272 andrei.stanciu@zonadesud.ro

538. **Theodor** Pallady, Titan, Ozana dec., et. 2/4, 35 mp, 2018, Garsoniera direct dezvoltator 35.85 utili la 17 min de metroul 1 Decembrie 1918. Pretul este pt plata cash, se accepta si credit ipotecar. Pentru mai multe detalii va rog sa ma contactati la nr:0737500376 **35.500 €;** ☎0737.500.376 alina.ciuculescu@zonadesud.ro

539. **Theodor** Pallady, Titan, Ozana dec., et. parter/3, 36 mp, 2019, garsoniera finalizata si mobilata cu o suprafata utila de 36. 65 mp, bloc nou, direct dezvoltator. Comision 0%. Pretul este pentru plata cash. Ma puteti contacta la nr: **37.000 €;** ☎0737.500.376 alina.ciuculescu@zonadesud.ro

540. **Theodor** Pallady, Titan, Ozana, 1 Decembrie 1918, dec., et. 2/3, 34 mp, 2019, direct dezvoltator garsoniera finalizata 2019 langa metrou 1 Decembrie 1918 **35.500 €;** ☎0730.170.085 bogdan.mavrogheorghe@zonadesud.ro

541. **Timpuri** Noi, metrou, garsoniera dec.a etaj 3 dec., et. 3/8, 37 mp, 1986, libera, total 40 mp, bloc sigur din 1986, retras, scara civilizata, 2 lifturi. Interior spatios, luminos, parchet de lemn masiv in living, baie cu finisaje de calitate, langa Parc Tineretului, facultati **59.900 €;** ☎0758.333.111 contact@mariuspadurariu.ro

542. **Tineretului,** stradal, in bloc mixt dec., et. 3/8, 40 mp, 1985, vedere parc, etaj 3/8, 40 mp, dec.a, c-tie 1985, imbunatatiri, libera, acte la zi. Se afla la 1 min. de Palatul Copiilor si 10 min. de metrou. Merita vazuta **63.000 €;** ☎0775.368.460 agentie6@mauwis.ro

543. **Tineretului,** Timpuri Noi dec., et. 8/10, 35 mp, 1980, Piscului, garsoniera cocheta, dec.a, et. 8/10, mobilata si utilata, vedere panoramica, la 5 min de parcul Tineretului, si Piata Norilor, acces metrou tineretului si Timpuri Noi **59.000 €;** ☎0752.980.072

544. **Tineretului,** vizavi de parc, Palatul Copilor, dec., et. 9/10, 34 mp, 1984, 9/10 (et. 10 este locuit, acopera integral), dec.a 34 mp, bloc 1984, cu imbunatatiri, 7 min. metrou Timpuri Noi sau Tineretului, **52.000 €;** ☎0735.883.452 daniel.enache@centralimobiliare.ro

545. **Titan** 1978, garsoniera vizavi de parc, mobilata, utilata, confort 1, bloc 1978. **38.500 €;** ☎0759.013.213

546. **Titan** dec., et. parter/11, 35 mp, 2018, proprietar, vand garsoniera proaspat zugravita, situata parter, bloc construit 2008, complex rezidential Rasarit de Soare, nu are balcon, str. Liviu Rebreanu nr.46-58, scara H, nu accept schimburi. **45.000 €;** ☎0769.661.137 alexandradobre.xdplast@yahoo.com

547. **Titan** - Nicolae Grigorescu semidec., et. 9/10, 30 mp, 1983, Procapital Development ofera spre Vanzare Garsoniera semidec. 30mp, 9/10, an 1983. Zona linistita in apropierea liceului Anghel Saligny. Se ofera mobilata si utilata. **42.630 €;** ☎0720.888.034 munteanu.nicole@procapitald.ro

548. **Titan** - Nicolae Grigorescu semidec., et. 7/10, 28 mp, 1980, Procapital Development ofera spre Vanzare Garsoniera semidec., 28 mp, 7/10, bloc doar de garsoniere, blocul nu este reabilitat, este foarte aproape de statia de metrou Titan. **42.000 €;** ☎0720.888.034 munteanu.nicole@procapitald.ro

549. **Titan** - Policlinica Titan semidec., et. 3/10, 31 mp, 1977, Procapital Development ofera spre Vanzare Garsoniera semidec. 31mp,3/10,an 1977, bloc reabilitat termin, bloc numai de garsoniere. 10 minute pana la statia de metrou Titan. Zona linistita **47.250 €;** ☎0720.888.034 munteanu.nicole@procapitald.ro

550. **Titan** intre Diham si Potcoava dec., et. 2/4, 34 mp, 1967, Garsoniera in zona verde la 10 min de mers pe jos de statie Metrou Titan si 3 de statie de tramvai autobus. **43.000 €;** ☎0724.275.515 irina802001@gmail.com

551. **Titan** metrou, semidec., et. 7/10, 33 mp, 1970, Prisaca Dornei, policlinica, parcul Titanii, bloc reabilitat si foarte curat, gresie, faianta, parchet, termopane, usa metalica, bucatarie mobilata, libera, toate actele, merita vazuta **40.000 €;** ☎0732.135.471

552. **Titan** Pallady dec., et. parter/3, 37 mp, 2018, Titan, Pallady direct dezvoltator, Titan, Pallady, garsoniera, 37 mp, parter / 3, finisaje premium, gresie, faianta import Italia, tamplarie pvc Salamander 7 camere, usi tip Pinum, comision 0%, **37.000 €;** ☎0723.157.833

553. **Titan** Pallady dec., et. 1/3, 40 mp, 2018, Titan, Pallady direct dezvoltator, Titan, Pallady, garsoniera, 40.5 mp, etaj 1 / 3, finisaje premium, gresie, faianta import Italia, tamplarie pvc Salamander 7 camere, usi tip Pinum, Comision zero; **39.900 €;** ☎0723.157.833

554. **Titan,** semidec., et. 2/10, 34 mp, 1975, 1Decembrie, str. Baraj Bicaz, garsoniera confort 1, semidec.a, etaj 2/10, cu imbunatatiri recente, mobilata si utilata nou , pret disc., **42.000 €;** ☎0752.036.997/ 0765.400.929

555. **Titan,** dec., et. 2/10, etaj 2 din 10 confort 1 dec.a balcon imbunatatiri gresie faianta parchet termopan usa metalica. Bloc stradal reabilitat aproape metrou parc magazine. **33.500 €;** ☎0723.602.926/ 0741.107.824 office@amdf-imobiliare.ro

556. **Titan,** semidec., et. 2/10, 33 mp, 1984, Lidl, Auchan, confort 1 , parchet, termopan, gresie, faianta, aer conditionat, usa metalica, libera, negociabil **42.000 €;** ☎0724.278.376

557. **Titan,** semidec., et. 7/10, 32 mp, Prisaca Dornei 1 minut parc, 7-8 minute metrou, gresie, faianta, parchet, termopane, usa metalica, bloc reabilitat, toate actele, **40.000 €;** ☎0732.135.467 ramax2016@yahoo.com

558. **Titan,** 1 Decembrie, dec., et. 4/5, 34 mp, 2018, dezvoltator, garsoniera., dec., etaj 4-5, constructie beton caramida, finalizare noiembrie 2018, se preda cu g, f, p, t, um, 10 min. metrou 1 Decembrie 1918, **33.650 €;** ☎0731.510.854 ionut.epure@zonadesud.ro

559. **Titan,** 1 Decembrie, dec., et. 2/4, 16 mp, 2018, mutare rapida, 5 minute metrou 1 Decembrie, bloc finalizat, utilitati contorizate individual, disponibilitate etaj 2 din 4, suprafata utila 16 mp **22.900 €;** ☎0799.929.025/ 0725.597.221 aura.c@star-construct.ro

560. **Titan,** 10 min. metrou Muncii, garsoniera sic, aproape de natura, comision 0 dec., et. 4/10, 33 mp, **53.900 €;** ☎0726.284.310 contact@alexandrucordea.ro

561. **Titan,** 5 min metrou, Parc IOR. Policlinica dec., et. 1/3, 37 mp, 2011, et.1/S+P+3Et, 2011, complex exclusivist chiar in gura Parcului, dec.a, complet mobilata si utilata modern, balcon, vila noua mixta, 43mp cons, posib parcare subterana cu lift 170 lei, ideal investitie **50.000 €;** ☎0755.022.290/ 0758.323.323 office@imobservicecenter.ro

562. **Titan,** Aleea Baraj Bicaz dec., et. 9/10, 30 mp, 1979, Garsoniera de vanzare, confort 1, dec., balcon loja, 2 lifturi, camere de supraveghere pe scara, bloc linistit. Mijloc de transport tramvai 40. Metrou la 5 minute distanta. **35.500 €;** ☎0751.438.843 gucci_gucci07@yahoo.com

563. **Titan,** Auchan, dec., et. 1/5, 33 mp, 2018, garsoniera cu finisaje de lux, paznic, supraveghere video, **33.200 €;** ☎0743.777.700 cristina.carlan@rfccity.ro

564. **Titan,** Auchan, metrou 1 Decembrie 1918, sector 3 dec., et. parter/4, 40 mp, 2018, garsoniera deosebita, 38.4 mp utili, complet finisata si echipata cu centrala termica proprie, calorifere, obiecte sanitare pentru bai, tamplarie PVC, usa metalica, instalatii. **38.999 €;** ☎0722.485.440 office@estimobiliar.ro

565. **Titan,** Auchan, metrou 1 Decembrie 1918, sector 3 dec., et. parter/5, 34 mp, 2019, garsoniera, dec.a, 34.05 mp utili, complet finisata si echipata cu centrala termica proprie, calorifere, obiecte sanitare pentru bai, tamplarie PVC, usa metalica, contorizare individuala. **35.100 €;** ☎0722.485.440 office@estimobiliar.ro

566. **Titan,** chiar pe Prisaca Dornei, policlinica, semidec., et. 7/10, 32 mp, parcul Titanii, bloc reabilitat si foarte curat, gresie, faianta, parchet, termopane, usa metalica, bucatarie mobilata, libera, toate actele. **40.000 €;** ☎0728.777.132 office@ramax.ro

567. **Titan,** Costin Georgian Metrou dec., et. 2/10, 33 mp, 1970, Titan, garsoniera cf. 1, dec.a, etaj 2/10, curata, supraf. 33 mp. bloc reabilitat, toate actele, acc credit, vecinatati: Bd. Basarabia, Constantin Brancusi, Lucretiu Patrascanu, Costin Georgian **33.900 €;** ☎0741.140.993 proinvestimob@yahoo.com

568. **Titan,** garsoniera moderna et. 2/10, 32 mp, 1970, Garsoniera 32 mp, etaj 2/10, pozitionata central, renovata, termopan Qforte, mobilata, gresie, faianta, parchet laminat si complet utilata: dressing, canapea extensibila, biblioteca **42.000 €;** ☎0757.245.958 monica@casameaimob.ro

569. **Titan,** metrou 1 Decembrie 1918, dec., et. 8/10, 36 mp, 1978, cf. 1, bloc mixt, anvelopat, termopane, libera, acte, **35.500 €;** ☎0737.785.502/ 0765.011.786

570. **Titan,** metrou 1 Decembrie 1918, sector 3 dec., et. 5/5, 43 mp, 2019, garsoniera 42.65 mp utili, complet finisata si utilata cu centrala termica proprie, calorifere, obiecte sanitare, tamplarie PVC, geam termoizolant usa metalica, instalatii sanitare. **39.238 €;** ☎0722.485.440 office@estimobiliar.ro

571. **Titan,** metrou 1 Decembrie 1918, sector 3 dec., et. parter/5, 30 mp, 2018, garsoniera deosebita, 29.7 mp utili, complet finisata si echipata cu centrala termica proprie, calorifere, obiecte sanitare pentru bai, tamplarie PVC, usa metalica, instalatii, **29.999 €;** ☎0722.485.440 office@estimobiliar.ro

572. **Titan,** Metrou 1 Decembrie 1918, sector 3 dec., et. parter/4, 39 mp, 2018, garsoniera deosebita, 38.4 mp utili, complet finisata si echipata cu centrala termica proprie, calorifere, obiecte sanitare pentru bai, tamplarie PVC, usa metalica, instalatii. **38.999 €;** ☎0747.453.176 office@estimobiliar.ro

573. **Titan,** metrou 1 Decembrie 1918, sector 3 dec., et. 1/5, 39 mp, 2019, garsoniera, dec.a, 39,35 mp utili, complet finisat si echipat cu centrala termica proprie, calorifere, obiecte sanitare pentru bai, tamplarie PVC, usa metalica, contorizare individuala. **37.800 €;** ☎0722.485.440 office@estimobiliar.ro

574. **Titan,** metrou 1 Decembrie 1918, sector 3, dec., et. 1/4, 35 mp, 2018, garsoniera deosebita, 34,7 mp utili, complet finisata si echipata cu centrala termica proprie, calorifere, obiecte sanitare pentru bai, tamplarie PVC, usa metalica, instalatii. **34.499 €;** ☎0722.485.440 office@estimobiliar.ro

575. **Titan,** metrou 1 Decembrie, metrou Costin Georgian semidec., et. 1/10, 32 mp, 1975, et. 1/10, semidec.a, amenajata, ac, gresie, faianta, parchet, termopan, usa metal, balcon inchis termopan, acte la zi, apropiere metrou Costin Georgian, parc IOR, Liviu Rebreanu **41.900 €;** ☎0766.086.539

576. **Titan,** metrou 1 Decembrie, Pallady dec., et. 1/4, 35 mp, 2017, garsoniera, dec.a, finisaje de lux la alegere, loc de parcare, toate utilitatile, centrala termica de apartament pe gaz, canalizare, apa curenta, aproape metrou, bloc mixt, **29.900 €;** ☎0774.075.876

577. **Titan,** metrou 1 Decembrie, Pallady dec., et. 1/4, 36 mp, 2018, garsoniera, direct dezvoltator, zona ideala, aproape mij. transport,vedere rasarit,loc de parcare,etaj 1 din 4, balcon mare, dec., gresie, faianta, parchet, termopan, usi interioare pinum; **35.500 €;** ☎0771.789.644

578. **Titan,** metrou 1 Decembrie, Pallady dec., 32 mp, 2018, garsoniera, direct proprietar, dec.a, aproape metrou, finisaje la alegere, centrala termica, usi interioare pinum, totul nou, nu accept agentii; **30.000 €;** ☎0774.075.876

579. **Titan,** metrou 1 Decembrie, Pallady, dec., et. 1/4, 42 mp, 2018, apartament superb, amplasat in zona noua, bloc nou, fara intermediari, aproape mijloace transport, vedere pe rasarit, dec., absolut totul nou. Nu colaborez cu agentiile. **39.000 €;** ☎0774.075.876

580. **Titan,** metrou Nicolae Teclu, sector 3, semidec., et. 1/4, 33 mp, 2019, garsoniera tip studio 33.43 mp utili, complet finisata si utilata cu centrala termica proprie, calorifere, obiecte sanitare, tamplarie PVC, geam termoizolant usa metalica, instalatii sanitare. **31.730 €;** ☎0722.485.440 office@estimobiliar.ro

581. **Titan,** metrou, semidec., et. 1/10, 32 mp, 1970, cf. 1, bloc reabilitat, stradal, renovata total, acte OK, langa metrou, **41.900 €;** ☎0721.711.888

582. **Titan,** metrou, exact, parc, lux, totul nou, semidec., et. 10/11, 33 mp, garsoniera, nou mobilata, utilata, frumoasa, luminoasa, fata in fata cu metroul si parcul, privelistie deosebita, bloc cu 3 lifturi, costuri minime, et.10/ 11, imbunatatiri. **45.000 €;** ☎0723.767.031

583. **Titan,** Nicolae Grigorescu, metrou 1 Decembrie dec., et. 1/3, 43 mp, 2018, garsoniera confort 1 dec.a, etaj 1/3, bloc nou 2018, centrala propie, gresie, faianta, parchet, termopan, **41.000 €;** ☎0761.532.117

584. **Titan,** Ozana dec., et. parter/4, 38 mp, 2019, garsoniera cu o suprafata utila de 38.40 mp la 5 min de metroul 1 Decembrie 1918 direct dezvoltator comision 0%. Pretul afisat este pentru plata cash si include un loc de parcare **39.000 €;** ☎0737.500.376 alina.ciuculescu@zonadesud.ro

585. **Titan,** Ozana, dec., et. 1/4, 39 mp, 2018, garsoniera dec.a, spatioasa, 39 mp, living 20 mp, bucatarie inchisa, balcon, bloc in finalizare, cu lift, locuri de parcare, Titan Ozana, 10 minute blvd Th. Pallady. **39.000 €;** ☎0749.450.409/ 0771.789.644

586. **Titan,** Ozana, 1 Decembrie 1918, dec., et. 2/4, 36 mp, 2018, oferim spre vanzare garsoniera cu 1 loc de parcare inclus in pret, la cca 18 min de metrou 1 Decembrie, bloc ridicat, peretii din caramida, baia utilata, finisaje la alegere, scolii, gradinite in zona. **35.500 €;** ☎0738.155.810 gabi@activeestate.ro

587. **Titan,** Ozana, 1 Decembrie 1918, Theodor Pallady dec., et. 2/4, 36 mp, 2018, Garsoniera dec.a, zona Titanul nou. **35.500 €;** ☎0730.888.272 andrei.stanciu@zonadesud.ro

588. **Titan,** Ozana, Fetesti, metrou 1 Decembrie dec., et. 1/4, 36 mp, 2018, Direct proprietar, vand garsoniera dec, etaj 1/4, bloc nou, totul nou, centrala termica proprie, calorifere otel, loc parcare inclus in pret, vedere rasarit, aproape scoala, gradinita, 15 min. metrou **35.500 €;** ☎0738.191.831/ 0774.075.876

589. **Titan,** Ozana, metrou 1 Decembrie 1918 dec., et. parter/5, 32 mp, 2019, garsoniera, dec.a, 32 mp utili, complet finisat si echipat cu centrala termica proprie, calorifere, obiecte sanitare pentru bai, tamplarie PVC, usa metalica, contorizare individuala. **33.300 €;** ☎0722.485.440 office@estimobiliar.ro

590. **Titan,** Ozana, metrou 1 Decembrie 1918, sector 3 dec., et. 5/5, 41 mp, 2019, garsoniera 41.4 mp utili, complet finisata si utilata cu centrala termica proprie, calorifere, obiecte sanitare, tamplarie PVC, geam termoizolant usa metalica, instalatii sanitare. **38.088 €;** ☎0722.485.440 office@estimobiliar.ro

591. **Titan,** Ozana, metrou 1 Decembrie 1918, sector 3 dec., et. 5/5, 46 mp, 2019, garsoniera 45.6 mp utili, complet finisata si utilata cu centrala termica proprie, calorifere, obiecte sanitare, tamplarie PVC, geam termoizolant usa metalica, instalatii sanitare. **41.952 €;** ☎0722.485.440 office@estimobiliar.ro

592. **Titan,** Ozana, metrou 1 Decembrie 1918, sector 3, dec., et. 3/4, 36 mp, 2018, garsoniera superba, 35.85 mp utili, complet finisata si echipata cu centrala termica proprie, calorifere, obiecte sanitare pentru bai, tamplarie PVC, usa metalica, instalatii, **35.499 €;** ☎0722.485.440 office@estimobiliar.ro

593. **Titan,** Ozana, Theodor Pallady, Trapezului, Salajan dec., et. parter/3, 34 mp, 2019, vanzare apartamente Theodor Pallady, Trapezului, bloc 2019. Parcare inclusa in pret, comision 0, TVA inclus, direct dezvoltator, ansamblul rezidential se afla pe Drumul Gura Fagetului 76 **40.800 €;** ☎0724.553.281 sto_gino@yahoo.com

594. **Titan,** Pallady dec., et. 2/4, 34 mp, 2019, Garsoniere spatioase, bucatarie inchisa, centrala termica proprie, aer conditionat, finisate la cheie cu materiale la alegere,locuri de parcare,locuri de joaca pentru copii, lift, pret la plata cash. **32.000 €;** ☎0729.276.900/ 0799.666.980 nelu.bitica@romcorezidential.ro

595. **Titan,** Pallady, dec., et. parter/5, 30 mp, 2018, dezvoltator, Garsoniera dec., etaj p-5, constructie beton caramida, finalizare noiembrie 2018, se preda cu g, f, p, t, um, 10 min. metrou 1 Decembrie 1918, se accepta prima casa, ipotecar, **30.000 €;** ☎0731.510.854 ionut.epure@zonadesud.ro

596. **Titan,** Pallady, oferta BlackFriday dec., et. 2/5, 34 mp, 2019, garsoniera 34 mp, et 2 din 5, predare la cheie cu g, f, p, t, um, ct. Finisaje la alegere. Predare la cheie. Bloc prevazut cu lift. Comision 0. Constructie beton, caramida. Pretul nu contine TVA **31.777 €;** ☎0730.888.285 iulian.tanasie@zonadesud.ro

597. **Titan,** Pallady, Ozana, 1 Decembrie 1918, dec., et. 1/4, 36 mp, 2019, direct dezvoltator, garsoniera cu loc parcare gratuit situat langa statia de metrou 1 Decembrie 1918 si are finalizare in aprilie 2019 **35.500 €;** ☎0730.170.085 bogdan.mavrogheorghe@zonadesud.ro

598. Titan, Piata Minis semidec., et. 2/10, 1979, Garsoniera confort 1 semidec.a, etaj 2 /10, mobilata, frigider, aragaz, masina de spalat, gresie, faianta, parchet, termopan, bloc reabilitat. 41.500 €; **☎0761.532.117**

599. Titan, proprietar, metrou 1 Decembrie, Pallady, dec., et. 1/4, 30 mp, Direct proprietar, zona ideala, aproape mij. trans, vedere rasarit, loc de parcare, etaj 1 din 4, balcon mare, dec., gresie, faianta, parchet, termopan, usi interioare pinum, loc de parcare inclus, 30.000 €; **☎0771.789.644**

600. **Titan,** Theodor Pallady, Ozana, dec., et. 1/7, 52 mp, 2019, direct dezvoltator apartament 2 camere situata la doar 350 m de metrou N.Teclu. **56.000 €;** ☎0730.170.085 bogdan.mavrogheorghe@zonadesud.ro

601. **Titan,** Theodor Pallady, Ozana, dec., et. 4/5, 16 mp, 2019, direct dezvoltator garsoniera finalizata gata pentru mutare situata la doar 350 metri metrou 1 Decembrie 1918 **19.900 €;** ☎0730.170.085 bogdan.mavrogheorghe@zonadesud.ro

602. **Titan,** Theodor Pallady, Ozana, dec., et. parter/4, 39 mp, 2018, garsoniera la 15 min de m 1 Decembrie, spatii comerciale, farmacii, hipermarket si alte puncte de interes, finisaje de calitate superioara, Auchan Titan, Ikea. **39.000 €;** ☎0722.468.349 daniel.iancu@zonadesud.ro

603. Titan, Theodor Pallady-Metrou 1 Decembrie 1918 dec., et. parter/5, 59 mp, 2019, garsoniera+curte, dec.a, 59.4 mp, complet finisata si echipata cu centrala termica proprie, calorifere, obiecte sanitare pentru bai, tamplarie PVC, usa metalica, contorizare individuala. 43.200 €; **☎0722.485.440 office@estimobiliar.ro**

604. Titan, Trapezului, 5 minute metrou semidec., et. 3/4, 22 mp, Garsoniera confort 2, are o suprafata de 22 mp. camera de 17 mp., etaj 3/4, boxa pe etaj, cadastru si intabulare, bloc reabilitat, 22.500 €; **☎0731.144.159**

605. Titan- Ozana, Metrou 1 Decembrie 1918, sector 3 dec., et. 5/5, 40 mp, 2019, garsoniera 40.10 mp utili, complet finisata si utilata cu centrala termica proprie, calorifere, obiecte sanitare pentru bai, tamplarie PVC, geam termoizolant usa metalica, instalatii sanitare. 36.892 €; **☎0722.485.440 office@estimobiliar.ro**

606. Titan- Ozana, metrou 1 Decembrie 1918, sector 3 dec., et. parter/5, 60 mp, 2019, garsoniera+curte, dec.a, 59.5 mp, complet finisata si echipata cu centrala termica proprie, calorifere, obiecte sanitare pentru bai, tamplarie PVC, usa metalica, contorizare individuala. 43.200 €; **☎0722.485.440 office@estimobiliar.ro**

607. Titan-Postavarului semidec., et. 7/10, 20 mp, 1978, particular, vand garsoniera conf 2, et 7/10, bloc stradal, reabilitat, contorizat, renovata complet, acte facute, libera, la 5 min de metrou, 1-2 min de supermarketuri, piata, scoli, gradinite, parcuri, etc. 26.000 €; **☎0724.089.767/ 0723.283.583**

**608. Titulescu, metrou Basarab et. 2/2, 40 mp, 1947, Particular, vand garsoniera dubla (2 camere) complet renovata, mobilata, utilata, etaj 2/2+pod.Finisajele sunt de calitate, parchet, gresie, fa

Imobiliare vânzări 2 CAMERE

30. **2 camere** Eminescu, 80 mp, terasa, parcare subterana dec., et. 2/4, 63 mp, 2018, **143.000 €;** ☎0799.029.194 cateliu.gabriel@catoma.ro

31. **2 camere** Teiul Doamnei, Colentina, Obor mobilat complet,modern semidec., et. 7/8, 51 mp, 1983, **63.000 €;** ☎0723.871.611 bunea.mirela.imob@gmail.com

32. **2 Camere,** 7/8, 1982, liber, 4 min metrou Gorjului dec., et. 7/8, 52 mp, 1982, **57.500 €;** ☎0728.220.234 marinel.apostu@activimob.ro

33. **2 Camere,** vedere parc, locuinta, investitie, Tineretului 3 min. metrou dec., et. 2/8, 47 mp, 1975, **78.500 €;** ☎0720.565.898 nicoleta.schik@activimob.ro

34. **Alba** Iulia dec., et. 4/4, 55 mp, 1986, Aurel Botea, dec., su 55 mp, et 4/4, bucatarie mare, patrata, balcon inchis, geam baie, usor negociabil, ideal atat ca investitie cat si pentru locuit. **82.000 €;** ☎0799.936.443 cosmin.andrei@inessintermed.ro

35. **Alexandru** Obregia, dec., et. 6/10, 51 mp, 1972, 2 camere dec.e, zona curata, apropiere mijloc transport, scoala, gradinita, piata, fara imbunatatiri, bloc curat, vecini civilizati, vedere mixta, apropiere piata, scoala, gradinita. **47.000 €;** ☎0724.724.128 alexalinoprea@yahoo.com

36. **Alexandru** Obregia, Berceni semidec., et. parter/10, 50 mp, Apartament 2 camere, parter din 10, gresie, faianta, parchet, termopan, doua aparate de aer conditionat, doua boxe la subsol, loc parcare platit, bloc curat, inconjurat de mult spatiu verde. **53.500 €;** ☎0723.581.708

37. **Alexandru** Obregia, m. Piata Sudului, 2 camere semidec., et. 8/10, 37 mp, 1970, Amenajat cu termopan, parchet in living, usa metalica, gresie, faianta-baie si bucatarie,, usi interioare noi, balcon inchis. Este civilizat si curat cu vedere dubla. cadastru, intabulare, Doar plata cash. **40.000 €;** ☎0731.877.269 prometeuimobiliare@yahoo.com

38. **Alunisului,** piata Progresul, Giurgiului, et. 5/7, 47 mp, 1962, proprietar, vand apartament 2 camere dec.. se vinde mobilat si utilat, 20 ron vizionarea, **44.700 €;** ☎0723.599.435 vioricafilip60@gmail.com

39. **AmbasadOr** Home Complex 2 camere, dec., et. 2/4, 60 mp, 2018, zona de Nord, dezvoltator vinde 2 cam, dec., centrala proprie, finisaje lux, incalzire pardoseala, videointerfon, lift, spatii verzi, parcari, locatie lux la preturi accesibile. Va asteptam la vizionari. **61.500 €;** ☎0799.102.501/ 0725.500.800 office@ambasador-home.ro

40. **AmbasadOr** Home Complex Rezidential, dec., et. 1/4, 60 mp, 2017, zona de Nord, ap 2 cam, dec., spatios, buc inchisa, 1 balcon, centrala proprie, finisaje lux, incalzire pardoseala, videointerfon, lift, spatii verzi, parcari, paza, locatie lux. www.ambasador-home.ro **62.000 €;** ☎0799.102.501/ 0725.500.800 office@ambasador-home.ro

41. **AmbasadOr** Home Complex Rezidential, dec., et. 1/4, 71 mp, 2018, zona de Nord, ap 2 cam, dec., spatios, buc inchisa, 1 terasa, centrala proprie, finisaje lux, incalzire pardoseala, videointerfon, lift, spatii verzi, parcari, paza, locatie lux. www.ambasador-home.ro **75.500 €;** ☎0799.102.501 oxana@ambasador-home.ro

42. **AmbasadOr** Home, dec., complex rezidential dec., et. 2/4, 68 mp, 2018, Apartament 2 camere, dec., bucatarie inchisa, suprafata utila 57 mp, finisat complet, gresie, faianta, parchet, termopan, incalzire in pardoseala, centrala proprie. Se accepta credit. **68.800 €;** ☎0725.500.800/ 0799.102.501 office@ambasador-home.ro

43. **Amurgului,** aproape metrou, direct proprietar dec., et. 1/2, 51 mp, 2017, ap 2 cam., dec., finisaje de lux, toate utilitatile, centrala termica pe gaz, aproape metrou, vedere mixta, bloc din caramida, izolatie de 10 cm, balcon posibilitate inchidere, **54.500 €;** ☎0774.075.901/ 0747.121.325

44. **Amurgului,** Complex La Strada dec., et. 2/3, 55 mp, 2019, Apartamentul este amplasat intr-o zona deosebit de linistita, cu acces facil catre mijloacele de transport in comun, centre comerciale. **46.000 €;** ☎0756.059.507 geanina@tophome.ro

45. **Amurgului,** Dimitrie Leonida, semidec., et. 4/4, vand apartament 2 camere cu bucatarie open-space, balcon spatios, zona linistita, spatii comerciale la parterul blocului, 4 min. de mers pe jos pana la metrou, centrala prin condensatiecomision 0. **40.400 €;** ☎0726.375.629 cristian.mocanu@zonadesud.ro

46. **Ansamblu** rezidential 4 City, apartament 2 camere, dec., et. 7/7, 70 mp, 2018, Ansamblul rezidential Four City North continua standardele ridicate in materie de dezvoltare imobiliara premium, **81.340 €;** ☎0732.376.033/ 0724.046.651 contact@4city.ro

47. **Ansamblul** Rezidential Gloria-Jilava bloc 2009 dec., 56 mp, 2009, Ansamblul Rezidential Gloria-Jilava Bloc 2009, 2/4 , 56 mp utila , balcon 7 mp, gresie, faianta, parchet, tamplarie termopan, centrala proprie pe gaz , AC, loc de parcare; **39.000 €;** ☎0769.076.168/ 0724.306.586 valentincristea2001@yahoo.com

48. **Antiaeriana,** 2 camere bloc nou, semidec., et. 6/6, 54 mp, 2018, racordat la toate utilitatile, Antiaeriana, 2 camere bloc nou - racordat la toate utilitatile, pret promotional de la 40.900 euro la 32.900 euro, valabil pân? la data de 28.02.2019. **32.900 €;** ☎0737.282.225/ 0771.225.027 vanzari@oxyresidence.ro

49. **Antiaeriana,** Sos. Alexandriei dec., et. 2/4, 51 mp, 1972, Apartament 2 camere, dec. situat la intersectia Str. Antiaeriana cu Sos. Alexandriei intr-o oaza de verdeata. Acesta se afla la etajul 2/4 al unui imobil construit in 1971 , fara risc seismic. **49.000 €;** ☎0722.816.821 marcel@k-imobiliare.ro

50. **Aparatori** Patriei metrou apartament, semidec., et. 1/5, 48 mp, 2019, Va propunem un apartament de 2 camere semidec. la etajul 1, se preda complet finisat (finisaje la alegere), centrala proprie, direct dezvoltator, comision 0%, pretul este pentru plata cash. **42.000 €;** ☎0787.525.647/ 0787.525.647 iosif@tophome.ro

51. **Aparatori** Patriei metrou, apartament dec., et. 1/5, 55 mp, 2019, Apartament 2 camere, complet dec., pretul este pentru plata cash, finisaje la alegere, se afla la 10-12 min. de mers pe jos fata de statia de metrou Aparatori Patriei, comision 0% **47.000 €;** ☎0787.525.647/ 0787.525.647 iosif@tophome.ro

52. **Aparatorii** Patriei dec., et. 4/4, 54 mp, 1986, Aparatorii Patriei strada Caltunasi apartament 2 camere, confort 1, dec., suprafata 54 mp, foarte spatios, bucatarie mare, bloc de 4 nivele, constructie 1983 termopan, parchet. **50.500 €;** ☎0773.910.634

53. **Aparatorii** Patriei dec., et. 1/4, 51 mp, 2019, apartament 2 camere tip studio, metrou Aparatorii Patriei. Finisaje premium incluse. Lift silentios. Loc de parcare inclus. Centrala proprie. Comision 0. Direct dezvoltator. **50.900 €;** ☎0722.204.951 bogdan.tomegea@zonadesud.ro

54. **Aparatorii** Patriei semidec., et. 2/6, 39 mp, Apartament tip studio. 38 mp, ansamblu rezidential Aparatorii Patriei, 900 m metrou. Pret plata cash - 34.965 euro / Credit - 38.850 euro. **34.965 €;** ☎0799.312.999

55. **Aparatorii** Patriei dec., et. 3/10, 44 mp, 2018, dezvoltator vand apartament 2 camere ansamblu rezidential, **46.000 €;** ☎0721.805.158/ 0722.297.332 gabriela@metropolitanresidence.ro

56. **Aparatorii** Patriei dec., et. 4/10, 55 mp, 2018, direct dezvoltator! apartament 2 camere, 3 minute metrou, 57000 euro, TVA inclus, finisaje incluse, comision 0, se accepta credite primacasa/ipotecar !!! **57.000 €;** ☎0725.985.760/ 0726.943.143 cristina.matei@metropolitanresidence.ro

57. **Aparatorii** Patriei dec., et. 1/3, 50 mp, 2018, finalizat, acte gata. Acceptam Prima Casa, 2 camere 50 mp utili, 10 minute fata de metrou Dimitrie Leonida. **54.500 €;** ☎0724.808.488/ 0725.597.221 george.t@star-construct.ro

58. **Aparatorii** Patriei et. 1/4, 51 mp, 2019, Vanzare 2 camere cu parcare inclusa, bloc nou cu lift, finalizare iunie 2019. Finisaje la alegere, centrala proprie, compartimentari din caramida, metrou la 10' pe jos. Dezvoltator, fara comision. **50.900 €;** ☎0731.510.862 andrei.vatavu@zonadesud.ro

59. **Aparatorii** Patriei - Drumul Jilavei dec., et. 3, 2018, 2 camere, Aparatorii Patriei - Drumul Jilavei, metrou 7 minute. **64.000 €;** ☎0787.525.614

60. **Aparatorii** Patriei metrou 10 min., bloc nou, dec., et. 1/3, 51 mp, 2019, Apartament 2 camere dec., la cheie, dispune de dotari moderne cu finisaje premium, obiecte sanitare incluse, centrala proprie, contorizare individuale. Pretul afisat este pentru plata cash! **42.000 €;** ☎0787.525.591 sorin@tophome.ro

61. **Aparatorii** Patriei metrou apartament 2 camere dec., et. 1/5, 39 mp, 2019, apartament 2 camere dec., etaj intermediar, dispune de toate imbunatatiriile, infrastructura comeplta, langa metrou Aparatorii Patriei, toate utilitatile sunt contorizate individual, **34.965 €;** ☎0730.250.305

62. **Aparatorii** Patriei metrou apartament doua camere dec., 65 mp, 2018, Apartament doua camere Aparatorii Patriei Metrou; **68.000 €;** ☎0734.826.639 tiberius@sudrezidential.ro

63. **Aparatorii** Patriei metrou, 3 minute, comision 0 dec., et. 1/8, 61 mp, 2018, Propun la vanzare un apartament cu 2 camere in Aparatorii Patriei cu acces facil la statia metrou 3 minute de mers pe jos. Apartamentul dispune de finisaje premium. Direct dezvoltator, comision 0. **73.000 €;** ☎0726.448.357/ 0725.597.221 claudiu.p@star-construct.ro

64. **Aparatorii** Patriei, dec., et. 3/3, 2019, 2 camere cu terasa 54 mp, bloc nou aproape finalizat (martie 201), zona Aparatorii Patriei, 800 m metrou, ansamblu rezidential cu acces restrictionat. Se accepta credit bancar. **64.000 €;** ☎0799.312.999 alexandra@bercenirezidential.ro

65. **Aparatorii** Patriei, dec., et. parter/3, 62 mp, 2019, apartament 2 camere cu 42 mp utili plus o curte de 20 mp, cu finisaje de calitate premium. Metrou Leonida 12 minute. **52.000 €;** ☎0724.808.488 george.t@star-construct.ro

66. **Aparatorii** Patriei, dec., et. 1/3, 50 mp, 2019, dezvoltator!!! apartament 2 camere 50 mp utili la 12 minute distanta de metrou Dimitrie Leonida. **54.500 €;** ☎0724.808.488 george.t@star-construct.ro

67. **Aparatorii** Patriei, apartament 2 cam (tip studio) semidec., et. 1/6, 39 mp, 2019, apartament 2 cam (tip studio) - Aparatorii Patriei. Imobilul se vinde finisat complet, contorizat individual si bransat la toate utilitatile orasului. Discount 10% la plata cash; **38.850 €;** ☎0738.294.929/ 031.404.01.11 magazinul.imobiliar@gmail.com

68. **Aparatorii** Patriei, apartament 2 camere dec. dec., et. 9/11, 55 mp, 2019, imobilul se vinde finisat complet, contorizat individual si bransat la toate utilitatile orasului. Se accepta orice tip de credit bancar (avans minim 5%). Finalizare Iunie 2019. **55.000 €;** ☎0738.294.929/ 031.404.01.11 magazinul.imobiliar@gmail.com

69. **Aparatorii** Patriei, Berceni dec., et. parter/8, 64 mp, 2019, Bloc nou Spiru Haret si Metrou M2- Aparatorii Patriei la doar 3 minute distanta. **65.500 €;** ☎0787.525.631 alexandrugvr@gmail.com

70. **Aparatorii** Patriei, Berceni, dec., et. 2/5, 55 mp, 2019, apartament 2 camere, amplasat in Berceni, cu acces rapid la mijloacele de transport in comun, 8 minute distanta metrou M2- Aparatorii Patriei **47.000 €;** ☎0787.525.631 alexandrugvr@gmail.com

71. **Aparatorii** Patriei, Berceni, dec., et. 1/3, 54 mp, 2018, cladirea este situata in zona metroului Aparatorii Patriei - M2 si fac. Spiru Haret, la 8 minute de mers pe jos fata de metrou. Apartamentul este gata. Va puteti muta in 10 zile **45.000 €;** ☎0787.525.631 alexandrugvr@gmail.com

72. **Aparatorii** Patriei, comision 0, metrou D Leonida et. 3/11, 51 mp, 2018, direct dezvoltator, imobil nou, cadre beton armat, caramida porotherm, fatada ventilata, centrala termica, finisaje de calitate la alegere, apartament 2 camere tip studio, 51 mp, terasa, locuri parcare subteran. **51.500 €;** ☎0725.985.764 cosmin@metropolitanresidence.ro

73. **Aparatorii** Patriei, Drumul Jilavei semidec., et. parter/5, 44 mp, 2019, 2 camere tip studio in imediata invecinatate a statiei de metrou Aparatorii Patriei. Se preda finisat si bransat! **37.500 €;** ☎0787.525.583 ionut@tophome.ro

74. **Aparatorii** Patriei, Metalurgiei Park dec., et. 2/7, 56 mp, 2019, Aparatorii Patriei, apartament dec. cu 2 camere, imobil nou, etaj intermediar, lift,complet finisat, centrala proprie 24kw, bransat la toate utilitatile, loc de parcare si boxa la demisol, **51.900 €;** ☎0722.664.430/ 0731.491.608 cristian@sudrezidential.ro

75. **Aparatorii** Patriei, Metalurgiei, 2 camere, dec., et. 1/5, 44 mp, 2019, dec., etaj 1/5, in bloc mixt, cu suprafata mare si balcon generos, finisaje la alegere, situat stradal si cu acces la mijloacele de transport in comun. Cash 37.500 euro, credit 43.000 euro. **37.500 €;** ☎0787.672.423

76. **Aparatorii** Patriei, Piata Sudului, dec., et. 2/8, 61 mp, 2019, Amplasarea ideala a ansamblului permite accesul facil proprietarilor catre mijloacele de transport in comun ratb si statia de metrou Aparatorii Patriei, 4 minute. Imobilul este P+8E. **73.000 €;** ☎0723.243.544 natalin.p@star-construct.ro

77. **Aparatorii** Patriei, Piata Sudului, dec., et. parter/8, 61 mp, 2018, Aparatorii Patriei, 4 minute metrou, finisaje premium, prima casa. **68.500 €;** ☎0799.929.025/ 0725.597.221 aura.c@star-construct.ro

78. **Aparatorii** Patriei, Romprim, dec., et. 1/7, 59 mp, 2019, se ofera spre vanzare 2 camere bloc nou. Racordat la toate utilitatile sectorului 4. La doar 1 minut distanta de mijloacele de transport in comun. Finisaje incluse in pret. Comision 0. Direct dezv. **71.100 €;** ☎0722.204.951 bogdan.tomegea@zonadesud.ro

79. **Aparatorii** Patriei-apartament 2 camere-bloc nou dec., et. 1/5, 55 mp, 2019, se vinde complet finisat si bransat la utilitatile orasului cu centrala proprie, contorizare individuala a utilitatilor si finisaje incluse in pret la alegerea viitorilor cumparatorii. **47.000 €;** ☎0787.525.649 liviuhantar@tophome.ro

80. **Aparatorii** Patriei-Berceni, semidec., et. 1/5, 43 mp, 2019, apartamentul cu 2 camere semidec. propus spre vanzare este foarte spatios, dispune de o suprafata utila de 43,5 mp, finisaje la alegere, centrala termica proprie, direct dezvoltator, comision 0%. **37.500 €;** ☎0787.525.647/ 0787.525.647 iosif@tophome.ro

81. **Apart** 2 camere Titan Intersectie Grigorescu Camil Ressu Metrou si Parc dec., et. 10/10, 53.00 mp, **59.900 €;** ☎0725.540.400 vlad@vladtrimbitasu.ro

82. **Apartament** 2 camere + loc parcare suprateran bloc nou zona Lujerului dec., et. 3/10, 57 mp, **75.500 €;** ☎0722.382.832 contact@erikachica.ro

83. **Apartament** 2 camere - mobilat si utilat complet semidec., et. parter/1, 47.00 mp, **84.000 €;** ☎0752.703.232 sorin@sorinraducu.ro

84. **Apartament** 2 camere - spatiu comercial - salon - Orizont - Drumul Taberei semidec., et. parter/4, 49.00 mp, **60.000 €;** ☎0722.382.832 contact@erikachica.ro

85. **Apartament** 2 camere Bd. Timisoara Plaza Romania semidec., et. 9/9, 50.00 mp, **48.900 €;** ☎0725.540.400 vlad@vladtrimbitasu.ro

86. **Apartament** 2 camere dec. Dristor - Mihai Bravu dec., et. 5/10, 55.00 mp, **82.000 €;** ☎0722.382.832 contact@erikachica.ro

87. **Apartament** 2 camere dec., Octavian Goga, Bulevardul Unirii dec., et. 2, 63 mp, 1996, **123.000 €;** ☎0720.888.021/ 0720.888.028 cosmin.vasilache@procapital.ro

88. **Apartament** 2 camere dec., Tineretului, Parcul Carol dec., et. parter, 55 mp, 2008, **105.000 €;** ☎0720.888.021/ 0720.888.028 cosmin.vasilache@procapital.ro

89. **Apartament** 2 camere Dr Taberei - strada Sibiu semidec., et. 7/10, 50.00 mp, **55.000 €;** ☎0722.382.832 contact@erikachica.ro

90. **Apartament** 2 camere Drumul Taberei - strada Targu Neamt semidec., et. 4/10, 49.00 mp, **52.000 €;** ☎0722.382.832 contact@erikachica.ro

91. **APARTAMENT** 2 CAMERE LUJERULUI semidec., et. 1, 60 mp, 1980, **57.500 €;** ☎0766.935.467/ 0732.251.810 alex.landestate@gmail.com

92. **Apartament** 2 camere Vitan Hotel Rin Mobilat Utilat ideal investitie dec., et. 6/10, 46.00 mp, **56.000 €;** ☎0725.540.400 vlad@vladtrimbitasu.ro

93. **Apartament** 2 camere, Bucurestii Noi, Damaroaia, dec., et. 3/3, 49 mp, 2014, **63.900 €;** ☎0723.765.987 mihai.gana@galaxyimob.ro

94. **Apartament** 2 camere, modern, Berceni, Vista Rezidential dec., et. 3/4, 46 mp, 2015, **65.700 €;** ☎0723.242.117 anisoara.tanase@galaxyimob.ro

95. **Apartament** 2 camere, Unirii, Octavian Goga dec., et. 7, 70 mp, 2000, **115.000 €;** ☎0720.888.021/ 0720.888.028 cosmin.vasilache@procapital.ro

96. **Apartament** cu doua camere la curte in Titan, Muncii, intrarea Patinoarului dec., et. 1/1, 71 mp, **59.500 €;** ☎0726.284.310 contact@alexandrucordea.ro

97. **Apartament** luminos Dorobanti - ASE dec., et. 1/2, 50 mp, 1957, **89.900 €;** ☎0799.029.263 raluca.timofti@catoma.ro

98. **Apartament** luminos in zona Primaverii, Jean Monnet dec., et. 2/3, 50 mp, 1965, **118.000 €;** ☎0799.029.263 raluca.timofti@catoma.ro

99. **Apartament** mobilat si utilat - renovat 2018 dec., et. 5/8, 45.00 mp, **64.800 €;** ☎0752.703.232 sorin@sorinraducu.ro

100. **Apartament** Vitan Rin Grand Hotel Complet mobilat si Utilat dec., et. 4/10, 46.00 mp, **56.000 €;** ☎0725.540.400 vlad@vladtrimbitasu.ro

101. **Apusului** semidec., et. 4/8, 57 mp, Procapital Development va ofera spre vanzare apartament 2 camere semidec., comfort 1, Apusului, Militari, etaj 4/8, 1 balcon sufragerie inchis cu termopan cu gresie si faianta, scara curata. **56.000 €;** ☎0720.888.027 moglan.georgian@procapitald.ro

102. **Auchan** Militari dec., et. 1/6, 52 mp, 2019, Apartament 2 camere tva inclus, comision 0% **43.900 €;** ☎0732.776.334 pollux_residence@yahoo.com

103. **Auchan** Militari, ap 2 cam., fatada ventilata dec., et. 3/10, 62 mp, 2019, Militari, Auchan, loc parcare CVC, bucatarie inchisa, baie cu geam exterior, caramida Porotherm 30 cm, fara grinzi, fatada ventilata Bond, izolat cu vata minerala bazaltica, finisaje la alegere **61.910 €;** ☎0733.822.822 contact@transparentresidence.com

104. **Auchan** Militari, ap. 2 cam., fatada ventilata dec., et. 4/10, 60 mp, 2019, Militari, Auchan, loc parcare CVC, bucatarie inchisa, baie cu geam exterior, caramida Porotherm 30 cm, fara grinzi, fatada ventilata Bond, izolat cu vata minerala bazaltica, finisaje la alegere **59.920 €;** ☎0733.822.822 contact@transparentresidence.com

105. **Auchan** Militari, ap. 2 cam., fatada ventilata, dec., et. 6/10, 60 mp, 2019, Militari, Auchan, loc parcare CVC, bucatarie inchisa, baie cu geam exterior, caramida Porotherm 30 cm, fara grinzi, fatada ventilata Bond, izolat cu vata minerala bazaltica, finisaje la alegere **59.820 €;** ☎0733.822.822 contact@transparentresidence.com

106. **Auchan** Militari, Chiajna dec., et. 1/6, 52 mp, 2019, Apartament 2 camere direct dezvoltator, comision 0%, TVA inclus, finisaje incluse in pret. **43.900 €;** ☎0732.776.334 pollux_residence@yahoo.com

107. **Auchan** Militari, Chiajna dec., et. 2/6, 52 mp, 2019, apartament 2 camere direct dezvoltator, comision 0%, TVA inclus, finisaje incluse in pret. **43.900 €;** ☎0732.776.334 pollux_residence@yahoo.com

108. **Auchan** Militari, Chiajna et. 5/6, 2019, Apartament 2 camere, direct dezvoltator, comision 0%, TVA inclus, finisaje incluse in pret. **34.850 €;** ☎0732.776.334 pollux_residence@yahoo.com

109. **Auchan** Militari, fatada ventilata, ap 2 cam dec., et. parter/10, 54 mp, 2019, Militari, Auchan, loc parcare CVC, bucatarie inchisa, baie cu geam exterior, caramida Porotherm 30 cm, fara grinzi, fatada ventilata Bond, izolat cu vata minerala bazaltica, finisaje la alegere. **53.970 €;** ☎0733.822.822 contact@transparentresidence.com

110. **Auchan** Militari, fatada ventilata, ap 2 cam., dec., et. 1/10, 60 mp, 2019, Militari, Auchan, loc parcare CVC, bucatarie inchisa, baie cu geam exterior, caramida Porotherm 30 cm, fara grinzi, fatada ventilata Bond, izolat cu vata minerala bazaltica, finisaje la alegere **59.820 €;** ☎0733.822.822 contact@transparentresidence.com

111. **Auchan** Vitan, Ramnicu Sarat, Fizicienilor dec., et. 3/3, 69 mp, 2018, apartament 2 camere, terasa, imobil nou p+3, direct dezvoltator, 5 min Auchan Vitan, 12 min metrou, comision 0% **75.000 €;** ☎0732.581.538 andrei.smartrezidential@gmail.com

112. **Aurel** Persu, Berceni, dec., et. 1/5, 2019, apartament 2 camere, pret promotional, comision 0, **43.700 €;** ☎0761.406.708 paul.smartrezidential@gmail.com

113. **Aviatiei** dec., et. parter/4, 51 mp, 1986, Aurel Vlaicu, metrou, ideal investitie, acte ok, renovat, bloc izolat termic, mobilat si utilat complet, instalatii sanitare noi. Vec: Herastrau, Cartier Francez, Baneasa, Aerogarii, Baneasa, Pipera OVA 125049 **96.000 €;** ☎0737.504.517 office@catalog-rezidential.ro

114. **Aviatiei** - acces metrou, dec. dec., et. parter/4, 50 mp, 1980, apartament 2 camere in zona Aviatiei, cu acces rapid la metrou Aurel Vlaicu, situat la parterul unui bloc de 4 nivele, reabilitat termic, dec., cu vedere mixta si geam la baie. Pret negociabil. ☎0722.732.975 axadomenii@yahoo.com

115. **Aviatiei** - Aurel Vlaicu metrou dec., et. 5/9, 80 mp, 2016, apartament lux doua camere in ansablu apropiere metrou Aurel Vlaicu, direct dezvoltator, finisaje la alegere. Ansamblul are numeroase avantaje: zona deosebita, apropiere metrou. **120.000 €;** ☎0725.985.762 roxana.panculescu@metropolitanresidence.ro

116. **Aviatiei** - Borsa, dec., et. 4/4, 1989, acces rapid metrou, izolat, suprafata totala 60mp, suprafata utila 52 mp, 2 balcoane, terasa perfect hidroizolata, intretinut, **99.000 €;** ☎0745.067.409

117. **Aviatiei,** dec., et. 4/4, 60 mp, 1985, Borsa, 4/4, imbunatatiri, usa metalica, termopan, 2 grupuri sanitare, 2 min metrou Aurel Vlaicu, vecinatati Promenada mall, Floreasca, Baneasa, Pipera, Herastrau, negociabil **105.000 €;** ☎0722.674.079 aeroprest@yahoo.com

118. **Aviatiei,** Aurel Vlaicu metrou, dec., et. 5/9, 86 mp, 2016, apartament lux doua camere in ansablu apropiere metrou Aurel Vlaicu, finalizat 2016, direct dezvoltator, finisaje la alegere. Ansamblul are numeroase avantaje: zona deosebita, apropiere metrou. **127.000 €;** ☎0725.985.762 roxana.panculescu@metropolitanresidence.ro

119. **Aviatiei,** Cofetaria Maria, dec., et. 1/4, 55 mp, 1985, 2 camere, situat la 3 minute de metrou, 5 minute parc Herastrau, iesire rapida spre toate zonele orasului, zona deosebita, verde, linistita, invetitie sigura, pret negociabil, **110.500 €;** ☎0723.606.040 goldwinpromotion@gmail.com

120. **Aviatiei,** Crystal Palace, str Siriului, semidec., et. 3/4, 62 mp, 1987, apartement mare, semidec., curat, parchet, gresie si faianta, usa metalica, hol bloc cu lumina naturala (are balcon de serviciu), imobil 1987, structura pe grinzi si stalpi, reabilitat, **121.000 €;** ☎0729.410.992/ 0722.393.151 libra.imobiliare@gmail.com

121. **Aviatiei,** metrou Aurel Vlaicu, Mall Promenada dec., et. 5/9, 79 mp, 2017, Apartament 2 camere Aviatiei, apropiere metrou Aurel Vlaicu spatios, dec., bucatarie inchisa, terasa, finisaje la alegere, parcare subterana, paza, gradina interioara. Comision 0%, **120.000 €;** ☎0725.985.762 roxana.panculescu@metropolitanresidence.ro

122. **Aviatiei,** Pipera, apartament 2 camere, comision 0% dec., et. parter/7, 70 mp, 2018, ansamblul rezidential Four City North continua standardele ridicate in materie de dezvoltare imobiliara **81.121 €;** ☎0732.376.033/ 0723.002.133 contact@4city.ro

123. **Baba** Novac semidec., et. 6/8, 52 mp, 1968, apartament de 2 camere situat in zona Baba Novac parc Titan, semidec., etaj 6/8, suprafata 51 mp, bloc 1968, posibilitate parcare, se vinde semimobilat, contor apa, gaz, caldura **64.000 €;** ☎0740.191.920/ 0721.268.107 adriananistorr@yahoo.com

124. **Baba** Novac, dec., et. 10/15, 57 mp, 1975, chiar la parcul IOR, 3 minute Park Lake, dec., cf. 1 sporit, 57 mp, geam la baie, instalatiile elctrice si sanitare schimbate, 3 lifturi noi, bloc reabilitat, scara foarte curata, toate actele. **65.000 €;** ☎0732.135.467

125. **Baba** Novac, Caloian Judetu, dec., et. 6/8, 54 mp, 1982, Baba Novac, Caloian Judetu, 6/8 dec. 54 mp. bl 1982 instalatii sanitare si electrice noi, gresie, faianta, parchet, termopan, balcon inchis, aer conditionat, usile de int. schimbate posibil CT, **75.500 €;** ☎0769.076.168/ 0724.306.586 valentincristea2001@yahoo.com

126. **Baba** Novac, chiar la restaurantul Rucar, dec., et. 11/17, 51 mp, stradal, bloc reabilitat, 3 lifturi din care unul de marfa, gresie, faianta, parchet, termopane, usa metalica, liber, toate actele, **59.000 €;** ☎0728.777.132 office@ramax.ro

127. **Baba** Novac, Ion Ticulescu dec., et. 7/10, 40 mp, 1976, Particular, vand apartament 2 camere, dec., etaj 7/10, mobilat, utilat, aer conditionat, balcon inchis, 7 min. metrou, 4 min parc IOR, accept credit, nu accept agentii imobiliare **52.000 €;** ☎0724.505.470

128. **Baba** Novac, parc IOR, restaurant Rucar, dec., et. 9/17, 54 mp, 10 minute metrou Dristor, bloc reabilitat, 2 balcoane, geam baie, gresie, faianta, termopane, aer conditionat, **61.000 €;** ☎0728.777.132 office@ramax.ro

129. **Baba** Novac, restaurant Rucar, semidec., et. 6/10, 52 mp, 1967, Reconstructiei, parc IOR, renovat, gresie, faianta, parchet, termopane, usa metalica, situat la 8-10 minute metrou **63.000 €;** ☎0728.777.132 office@ramax.ro

130. **Baciului,** Zetari, 40 mp, cf. 2, gresie, faianta, parchet, termopan, centrala, liber, balcon, **32.000 €;** ☎0787.638.327/ 0762.966.973

131. **Baduc,** Iacob Andrei, semidec., et. parter/4, 36 mp, 1970, apartament 2 camere, confort 2, semidec., situat la parterul unui bloc de 4 etaje, cu o suprafata de 36,5 metri patrati, gresie, faianta, parchet, termopan, usa metalica, centrala termica proprie, mobilat **28.500 €;** ☎0746.188.866 mar_ancomar@yahoo.com

132. **Baicului,** Doamna Ghica, semidec., et. 4/4, 68 mp, 1986, apartament 2 cam., Baicului, an 86, reabilitat, 2 balcoane ID 12248 **55.000 €;** ☎0762.244.024 gacity.imobiliare@yahoo.com

133. **Balta** Alba,Titan semidec., et. 9/10, 55 mp, 1977, vand apartament 2 camere, semidec., et.9/10, neamenajat, bloc reabilitat, apropiere centre comerciale, gradinite, scoli, metrou 10-12 min. **47.800 €;** ☎0770.754.993

134. **Baneasa,** dec., et. 1/3, 75 mp, 2017, Baneasa, direct propietar, imobil nou 2017 finalizat in proportie de 90% ap 2 cam etajul 1, 2, 3, disponibile dec. bucatarie inchisa, spatii de depozitare (75 mp), balcon 2 mp. **86.000 €;** ☎0760.985.157

135. **Baneasa,** complexul Greenfield Onix, semidec., et. 2/3, 48 mp, 2008, vand apartament padurea Baneasa, constructie 2008, cartierul Onix, langa padure apartamentul este semimobilat, pret negociabil, se poate achizitiona si parcarea contracost direct proprietar. **62.990 €;** ☎0723.049.152 any_nistor@yahoo.com

136. **Baneasa,** Ficusului, semidec., et. 2/9, 2018, proprietar, vand apartament 2 camere lux in bloc nou. In apartament nu s-a locuit. **150.000 €;** ☎0722.450.198 pantazicam@gmail.com

137. **Baneasa,** Iancu Nicolae, semidec., et. 6/7, 75 mp, 2007, apartament 3 camere, cochet si luminos, complet refacut, langa mall-ul Jolie Ville. Situat la etajul 6, apartamentul are o vedere spectaculoasa catre toata zona, inclusiv padurea Baneasa. **112.500 €;** ☎0732.535.415 madalina.imob@yahoo.com

138. **Baneasa,** spre Otopeni semidec., et. 1/2, 80 mp, 2008, Apartament 2 camere 80 mp, lux, la marginea padurii, cu acces direct din DN1, mobilat si utilat in proportie de 85%. Zona linistita si securizata complet, locuri de parcare la discretie, **120.000 €;** ☎0773.724.746 mrsrbn@yahoo.com

139. **Banu** Manta mansarda, su-58mp, finisaje deosebite, parcare inclusa, termen vara 2019, www.confortresidence.eu **110.000 €;** ☎0741.160.332

140. **Banu** Manta, str Costache Marinescu semidec., et. parter/1, 1960, 2 cam, parter, su 45 m, gaze, canal, fara credit, pret neg **40.000 €;** ☎0727.555.519/ 0765.643.014

141. **Barbu** Vacarescu, Tei dec., et. 1/10, 60 mp, 1983, Barbu Vacarescu, Tei, stradal, etaj 1, bloc 1983, dec., terasa 20 mp, parc, metrou, acces usor zona de nord, acte in regula, urgent, **92.000 €;** ☎0722.970.050/ 0724.661.884

142. **Basarabia** - Chisinau - etaj 1, semidec., et. 1/10, 54 mp, 1983, apartament cu 2 camere situat in zona Basarabia - Bd. Chisinau, cu acces rapid la mijloacele de transport in comun, situat la etajul 1/10 intr-un imobil reabilitat termic, semidec., geam la baie; ☎0722.732.975 axadomenii@yahoo.com

143. **Basarabia,** semidec., et. 2/4, 51 mp, 1970, Nicolae Grigorescu, confort 1 semidec., 51 mp, etajul 2/4, bloc caramida, fara imbunatatiri, necesita renovare, situat la min metrou, merita vazut **51.000 €;** ☎0732.135.471

144. **Basarabia,** Chisinau, Arena Nationala et.4 centrala dec., et. 4/8, 57 mp, 1980, bl.reabilitat, boxa subsol, dec., gresie, faianta, parchet, termopan, usa metal, balcon inchis termopan acte la zi, apropiere Titan, Parc IOR, Parcul National. **57.900 €;** ☎0766.086.539

145. **Basarabia,** Diham dec., et. 9/10, 57 mp, 1980, 2 camere, dec., la etaj 9 din 10, bloc reabilitat termic, constr 1980, su 54mp, st 57mp, zona: Arena Nationala, parc, transp in comun **68.500 €;** ☎0725.084.444/ 021.210.76.00 ancasweethome@gmail.com

146. **Basarabia,** Diham et. 3/10, etaj 3 din 10 confort I cu balcon imbunatatiri gresie faianta parchet temopan usa metalica instalatii schimbate. Blocul este reabilitat aproape metrou. Se accepta credit **64.500 €;** ☎0723.602.926/ 0741.107.824 office@amdf-imobiliare.ro

147. **Basarabia,** metrou Costin Georgian et. 2/4, etaj 2 din 4, confort I, cu balcon, imbunatatiri gresie, faianta, parchet, termopan, instalatii schimbate. Blocul este stradal plasat in zona verde. Se accepta credit **60.000 €;** ☎0723.602.926/ 0741.107.824 office@amdf-imobiliare.ro

148. **Basarabiei** Diham, 5/10, semidec., 50 mp, semidec., et. 5/10, 50 mp, 1967, oferim spre vanzare ap 2 camere zona Diham Basarabiei constructie 1967, et. 5/10, semidec., acte ok, disc., **57.000 €;** ☎0723.460.200/ 021.210.76.00 sweethome_imob@yahoo.com

149. **Bd-ul** Metalurgiei, Bucuresti sect. 4 dec., et. 2/10, 64 mp, 2019, Doua camere dec. in sect. 4 cu acces rapid la statia de metrou Dimitrie Leonida si marile centre comerciale din zona, Se preda la cheie, gresie, faianta, parchet centrala proprie, 5% avans **47.000 €;** ☎0726.178.089/ 0721.827.390 catalin.isache@sudrezidential.ro

150. **Bd.** Tineretului, parc semidec., et. 3/8, 53 mp, 1983, bloc stradal, 1983, apartament cu vedere superba catre parc, cf. 1, etaj 3/8, termopan, parchet, gresie, faianta, liber, acte la zi, bucatarie mare. **79.500 €;** ☎0733.300.779/ 0722.300.698 liderimobiliare@gmail.com

151. **Berceni** dec., et. 1/2, 50 mp

Imobiliare vânzări 2 CAMERE

210. **Berceni,** Carrefour Grand Arena, dec., et. 2/3, 46 mp, 2019, apartament de 2 camere spatios si luminos cu o suprafata utila totala de 46 mp aflat intr-un bloc nou cu regim de inaltime P + 3 Etaje. Se preda complet finisat. Comision 0% **42.900 €;** ☎0737.500.377 mihai.nastase@zon-adesud.ro

211. **Berceni,** Carrefour Grand Arena, dec,, et. 1/4, 56 mp, 2018, Berceni, Carrefour Grand Arena, apartament de 2 camere spatios si luminos cu o suprafata utila totala de 56 mp aflat intr-un bloc nou cu regim de inaltime p + 5 etaje, cu lift. Loc parcare gratuit, **41.000 €;** ☎0737.500.377 mihai.nastase@zon-adesud.ro

212. **Berceni,** Carrefour, Grand Arena, semidec., et. 4/5, 44 mp, 2018, apartament 2 camere, 44.43 mp balcon inclus, numai 36.500 euro. Sector 4 Berceni, Carrefour Grand Arena Lift. Tva 5% inclus. **36.500 €;** ☎0727.261.214/ 0730.988.560

213. **Berceni,** Comision 0%, metrou Dimitrie Leonida et. 2/11, 51 mp, 2019, direct dezvoltator, tva inclus, apartament 2 camere tip studio, bucatarie open space, terasa, imobil nou, caramida porotherm, fatada ventilata, finisaje de calitate la alegere, 7 minute metrou, **51.500 €;** ☎0725.985.764 cosmin@metropolitanresidence.ro

214. **Berceni,** comision 0, metrou Dimitrie Leonida dec., et. 1/11, 57 mp, 2018, direct dezvoltator, TVA inclus, imobil nou S+P+11E, cadre de beton, caramida porotherm, finisaje de calitate la alegere. Apartament 2 camere, dec., spatios, 57 mp, terasa, bucatarie inchisa, 7 min metrou. **57.000 €;** ☎0725.985.764 cosmin@metropolitanresidence.ro

215. **Berceni,** dec., finisaje premium dec., et. 1/4, 54 mp, 2018, Smart Rezidential va propune catre vanzare un apartament de 2 camere perfect dec., situat in zona Berceni, Brancoveanu. Se acepta credit. Comision 0%, recomandam vizionare **61.500 €;** ☎0764.832.071 smartrezidential@yahoo.com

216. **Berceni,** dezv. Ratb, metrou, in curs finalizare dec., et. 1/3, 55 mp, 2018, ideal, apartament 2 camere, 55 mp, zona retrasa de case, dec., loc de parcare, mutare rapida, ideal locuit sau inchiriat, merita vazut. Aproape metrou si Ratb. **43.000 €;** ☎0727.121.851/ 0753.420.064 office@ansambluri-noi.ro

217. **Berceni,** Dimitrie Leonida dec., et. 2/3, 55 mp, 2019, 2 camere superb in imediata invecinatate a statiei de metrou Dimitrie Leonida se vinde complet finisat si bransat la toate utilitatile. Finisaje la alegere ! Comision 0% ! Pret promotional! **46.500 €;** ☎0787.525.583 ionut@tophome.ro

218. **Berceni,** Dimitrie Leonida dec., et. parter/5, 55 mp, 2019, apartament 2 camere cu gradina proprie disponibil imediat bloc nou finisat la cheie (gresie, faianta, parchet, usi de interior). Merita vazut!! Se accepta si credit!! Comision zero!!! **61.900 €;** ☎0730.888.286

219. **Berceni,** Dimitrie Leonida dec., et. 3/10, 52 mp, 2018, avantaj, 3 minute metrou, dec., finisat la alegerea clientului, contorizat si bransat individual, 55000 euro, 5% avans- se accepta credite bancare, direct dezvoltator **55.000 €;** ☎0725.985.760/ 0726.943.143 cristina.matei@metropolitanresidence.ro

220. **Berceni,** Dimitrie Leonida, dec., et. 5/11, 44 mp, 2018, apartament 2 camere, open space, 3 min metrou, direct dezvoltator, finisaje incluse. **46.000 €;** ☎0725.985.760/ 0726.943.143 cristina.matei@metropolitanresidence.ro

221. **Berceni,** Dimitrie Leonida, et. 1/5, 49 mp, 2017, apartament 2 camere, proprietar, apartamentele Bucuria, **57.500 €;** ☎0752.225.551 danielpaun3d@gmail.com

222. **Berceni,** Dimitrie Leonida, dec., et. 5/11, 58 mp, 2018, Berceni, avans 5%, se accepta credit bancar, bloc nou, apartamente dec.e, loc parcare, bucatarie inchisa, balcon generos, centrala proprie, finisaje la alegere, direct dezvoltator, comision 0 **58.000 €;** ☎0726.943.143/ 0725.985.760 cristina.matei@metropolitanresidence.ro

223. **Berceni,** Dimitrie Leonida, et. 2/10, 57 mp, 2017, super ocazie, posibilitatea de a-ti alege apartamentul, etajul, pozitionarea, cat si finisajele. Direct dezvoltator ! **57.000 €;** ☎0725.985.760/ 0726.943.143 cristina.matei@metropolitanresidence.ro

224. **Berceni,** Dimitrie Leonida, dec., et. 3/11, 50 mp, 2018, super oferta, direct dezvoltator, TVA si finisaje incluse **51.500 €;** ☎0725.985.760/ 0726.943.143 cristina.matei@metropolitanresidence.ro

225. **Berceni,** Dimitrie Leonida, et. 5/10, 2018, super oferta. Va asteptam la vizionare. Direct dezvoltator, comision 0, finisaje incluse. **57.000 €;** ☎0725.985.760/ 0726.943.143 cristina.matei@metropolitanresidence.ro

226. **Berceni,** Dimitrie Leonida, apartament 2 camere, dec., et. 4/4, 61 mp, 2013, apartament 2 camere la cateva min pana la metrou,centrala termica, etaj 4, deasupra acestuia existand podul imobilului ce acopera intreaga suprafata a apartamentului. Se vinde mobilat si utilat. . **58.000 €;** ☎0764.229.025 mihaela.ion@imobe.ro

227. **Berceni,** Drumul Gazarului, Argeselului semidec., et. 3, 37 mp, 1972, Berceni, Drumul Gazarului, Argeselul, Fullimobiliare oferta apartament etaj 3/4, semidec., liber, termopan, usa metalica, curat, balcon, gresie, faianta, contor gaze. **39.500 €;** ☎0722.217.638 viofull@yahoo.com

228. **Berceni,** Emil Racovita, dec., et. 8/10, cf. 2, gresie, faianta, parchet, termopan, usa metalica, liber, acte, **37.500 €;** ☎0737.785.502/ 0765.011.786

229. **Berceni,** Giurgiului, Luica, dec., et. 4/4, 49 mp, 2018, apartament 2 camere, dec., stradal sos. Luica, se vinde complet finisat si racordat la toate utilitatile. Merita vazut. Doar plata cash. **49.900 €;** ☎0730.888.286

230. **Berceni,** Gradistea, Piata Resita dec., et. 4/5, 58 mp, 2 camere dec.e, excelent compartimentate, bloc nou finalizat, complet finisat si utilat, comision 0%, direct dezvoltator, **60.300 €;** ☎0732.581.538 andrei.smartrezidential@gmail.com

231. **Berceni,** Grand Arena semidec., et. parter, 88 mp, 2018, Berceni, 2 camere cu curte individuala, spatios, aproape de centrele comerciale, stradal, direct dezvoltator, comision 0%, **47.900 €;** ☎0723.202.593/ 0721.746.100 robertesimion@yahoo.com

232. **Berceni,** Grand Arena semidec., et. parter/3, 40 mp, 2018, super oferta bloc nou in curs de finalizare, 2 camere cu bucatarie inchisa, foarte bine compartimentat la pret de garsoniera. Ultima unitate locativa **35.000 €;** ☎0787.525.631 alexandrugvr@gmail.com

233. **Berceni,** Grand Arena Carrefour, dec., et. 1/3, 54 mp, 2018, apartament 2 cam. 48.900 euro. Finisajele la alegere. In zona Careffour Grand Arena, Hornbach.Baia este utilata. Ap. este prevazut cu centrala proprie. TVA 5% incl. Acceptam si credit bancar. **48.900 €;** ☎0727.261.214/ 0726.757.659

234. **Berceni,** Grand Arena mall, dec., et. 1/4, 52 mp, 2019, apartament cu 2 camere, Berceni, zona Grand Arena Mall, comision 0,se vinde cu finisaje, cu parcare inclusa. Pret promotional. **38.550 €;** ☎0730.888.280 anamaria.mihailescu@zonadesud.ro

235. **Berceni,** Grand Arena, dec., et. 1/3, 65 mp, 2019, 2 camere, apartament spatios, zona rezidentiala, dec., se vinde la cheie: g, f, p, centrala proprie, finisaje premium moderne, loc parcare, ratb si metrou, scoli, gradinite. **56.000 €;** ☎0747.121.325/ 0728.406.982 adrian@ansambluri-noi.ro

236. **Berceni,** Grand Arena, dec., et. 1/4, 55 mp, 2018, apartament 2 camere dec.e in imobil nou p+4 cu lift, etaj intermediar, se preda finisat la cheie. Loc parcare bonus. Finalizare ianuarie 2019.Direct dezvoltator. 15% avans min. Comision 0%. **46.600 €;** ☎0732.581.538 andrei.smartrezidential@gmail.com

237. **Berceni,** Grand Arena, dec., et. 1, 52 mp, 2018, Berceni, Grand Arena, la 10 min de Piata Unirii, super apartament, perfect compartimentat, bransat la toate utilitatile, costuri minime de intretinere, balcoane generose, infrastructura completa, **43.150 €;** ☎0723.202.593/ 0722.338.342 robertesimion@yahoo.com

238. **Berceni,** Grand Arena, dec., et. 2/3, 53 mp, 2018, proprietar vand apartament 2 camere dec. amplasat in ansamblu rezidential nou, contorizare individuala, finisaje de lux, centrala proprie, compartimentare ideala, balcon spatios, **45.000 €;** ☎0725.225.117/ 0725.837.019 claudia@sudrezidential.ro

239. **Berceni,** Grand Arena, bloc nou, dec., et. 1/5, 53 mp, 2019, apartamente dec.e, parcare gratis, bucatarie inchisa, balcon, baie cu geam, centrala proprie, finisaje la alegere, 38.500 euro pt. plata cash, 43.600 euro pt. credit bancar, **38.500 €;** ☎0761.309.031

240. **Berceni,** Grand Arena, comision 0, 2 dec.e dec., et. 2/4, 52 mp, 2018, 2 camere dec.e Berceni Grand Arena, loc parcare gratis, comision 0% direct dezvoltator, apartamentul se preda complet finisat si bransat la utilitatile orasului, **38.650 €;** ☎0786.207.692 costin.smartrezidential@gmail.com

241. **Berceni,** Grand Arena, Turnu Magurele dec., et. 3/4, 52 mp, 2019, De vanzare apartament 2 camere complet dec. bloc nou, zona Berceni se preda complet finisat si racordat la toate utilitatile. Merita vazut, **38.500 €;** ☎073088826

242. **Berceni,** Luica semidec., et. parter/3, 45 mp, 2019, Berceni- Luica, apartament 2 camere, pret promotional 38.000 euro tva 5% inclus), finisat la cheie, contorizari individuale, centrala termica.Vecinatati - statie RATB la 50 de metri, metrou **38.000 €;** ☎0735.872.987/ 0720.063.459 ianis@sudrezidential.ro

243. **Berceni,** mall, la strada, fix langa metrou Leonida dec., et. 1/3, 51 mp, 2018, 2 camere, gradinita si scoala la 200m, aproape mij. transport si metrou, zona noua, civilizata, loc de parcare, locuri de joaca, finisaje extra lux, bloc nou: g, f, p, centrala la alegere, ideal locuit **51.500 €;** ☎0747.121.325/ 0728.406.982 adrian@ansambluri-noi.ro

244. **Berceni,** Mega Image, semidec., et. 1/2, 50 mp, 2018, apartament cu 2 camere, balcon, situat intr-un imobil nou cu regim de inaltime P+2 in zona linistita, cartier vile, parcare, mijloace de transport in comun. **41.200 €;** ☎0722.664.430 cristian@sudrezidential.ro

245. **Berceni,** Metalurgiei, dec., et. 1/3, 67 mp, 2018, dezvoltator, vand apartament 2 camere in bloc nou. Blocul este in zona Carrefour Grand Arena, sector 4, Berceni **59.500 €;** ☎0731.171.007/ 0729.923.486 razvan.marginean27@gmail.com

246. **Berceni,** Metalurgiei, dec., et. 3/5, 61 mp, 2018, vand apartament 2 camere, dec., suprafata utila 61 mp, etajul 3, finisaje incluse: gresie, faianta, parchet, usi de interior, obiecte sanitare in baie, centrala termica de apartament **55.900 €;** ☎0733.373.483 craciun_ioana90@yahoo.com

247. **Berceni,** Metalurgiei, Brancoveanu, Luica dec., et. parter/3, 54 mp, 2017, proprietar, acte gata, mutare imediata, fara comisioane. Vand 2 camere dec., bloc nou, suprafata utila 54 mp, sector 4, zona Grand Arena Berceni. Distante mici pana la autobuz sau metrou, **47.500 €;** ☎0799.877.999/ 0733.182.994 cosmin@sudrezidential.ro

248. **Berceni,** metrou 3-4 min, direct proprietar dec., et. 1/3, 50 mp, 2017, apartament 2 camere, dec, finisaje de lux, loc de parcare, gradinita si scoala, metrou la 3-4 minute, direct de la proprietar, fara agentii, **52.000 €;** ☎0720.002.332/ 0749.122.233

249. **Berceni,** metrou Aparatorii Patriei, negociabil dec., et. 2/4, 62 mp, 2019, Berceni, metrou Aparatorii Patriei, apartament in bloc nou Eden Home, negociabil, predare la cheie, direct dezvoltator, comision 0%, finisaje calitate superioara, p+4, cu lift. **55.500 €;** ☎0722.204.952

250. **Berceni,** Metrou Dimitrie Leonida dec., et. parter/2, 55 mp, 2018, finalizat, Berceni, Metrou Dimitrie Leonida - Apartament 2 camere dec., 55mp. Bloc gata, mutare imediata, loc parcare gratuit!Comision 0% - direct dezvoltator **53.900 €;** ☎0737.500.377 mihai.nastase@zon-adesud.ro

251. **Berceni,** metrou Dimitrie Leonida, dec., et. 2/5, 51 mp, 2018, apartament 2 camere dec., pozitionat pe etaj intermediar, foarte luminos, dispune de toate imbunatatirile se preda finisat la cheie, contorizare individuala, langa statie de metrou 100 metri. **49.900 €;** ☎0730.250.305 andrei.burcea@zonadesud.ro

252. **Berceni,** metrou Dimitrie Leonida, et. 3/11, 51 mp, 2018, apartament 2 camere tip studio, ansamblu nou, finalizare 2019, caramida, finisaje de cea mai buna calitate, la alegere, apropiere statie de metrou. Ansamblul prezinta numeroase facilitati. Comision 0. **51.500 €;** ☎0725.985.764 cosmin@metropolitanresidence.ro

253. **Berceni,** metrou Dimitrie Leonida, dec., et. 3/10, 51 mp, 2018, apartament doua camere studio, ansamblu nou, fializare 2018, dec., caramida, contorizat, finisaje la alegere, apropiere statie metrou. Ansamblu prezinta numeroase facilitati. Comision 0. **51.500 €;** ☎0725.985.762 roxana.panculescu@metropolitanresidence.ro

254. **Berceni,** metrou Dimitrie Leonida, 7 minute, dec., et. 1/5, 49 mp, 2019, proprietar, 7 minute metrou Dimitrie Leonida, 49,12 mp util, finisaje moderne, gresie, faianta, parchet, usi interior, centrala termica, parc copii, parcare subterana, 42.900 euro credit/ 38.600 cash **38.600 €;** ☎0734.950.229/ 0734.092.488 dany.barbulescu@yahoo.com

255. **Berceni,** metrou exact, lux, nou mobilat, parcare, semidec., et. 3/4, 57 mp, 2012, apartament nou, lux, superb, la cheie, locuibil,nou mobilat, nou utilat, design super modern, calitate, balcon foarte mare, vedere gradini si verdeata, blocul locuit, negociabil. **53.000 €;** ☎0722.274.245/ 0769.647.350

256. **Berceni,** metrou Leonida, 2 cam cu gradina 20 mp dec., et. parter/3, 45 mp, 2018, Berceni, metrou Leonida la 10 minute distanta, apartament cu gradina 20 mp, bloc nou, finisaje moderne, centrala termica, parcare, accept credit, predare la cheie. Detalii si vizionari; **47.000 €;** ☎0774.075.901/ 0773.903.372

257. **Berceni,** metrou Leonida, 60 mp, dec. parcare dec., et. 1/3, 60 mp, 2018, Direct proprietar.Berceni, 5 minute metrou Leonida, complex La Strada, Mega Image, etaj 1, dec., 60 mp, predare la cheie, centrala, parcare, accept credit. Fara comision. **48.500 €;** ☎0774.075.901/ 0773.903.372

258. **Berceni,** metrou Leonida, dec. dec., et. 1/3, 53 mp, 2018, Berceni, metrou Leonida la 10 minute distanta, bloc nou, finisaje moderne, apropiere complex La Strada Mall, Mega Image non stop centrala termica, parcare. Predare la cheie, credit bancar sau cash. **49.500 €;** ☎0774.075.901

259. **Berceni,** metrou soseaua Berceni, dec., et. 3/10, 58 mp, 2018, apartament dec., apropiere de metrou, face parte dintr-un ansamblu residential situat la numai cateva minute de statia de metrou. Constructie caramida, contorizat, izolata, zona civilizata. Comison 0%, **58.000 €;** ☎0725.985.762 roxana.panculescu@metropolitanresidence.ro

260. Berceni, metrou, Piata sudului, Pasaj BIG, et. 4/8, 54 mp, Scoala 190, Secuilor, balcon mare, geam baie, termopan, parchet, 52.000 €; ☎0766.394.771

261. **Berceni,** Mol Grand Arena, dec., et. 1/5, 51 mp, 2018, apartament 2 camere, situat in bloc nou cu lift, se preda complet finisat, baie echipata, centrala proprie. Comision 0, direct dezvoltator, **38.550 €;** ☎0725.957.933

262. **Berceni,** Obregia, Nitu Vasile, semidec., et. 5/10, blocul cu BCR, 2 cam., cf. 1, reabilitat, fara imb., toate actele, liber, **48.500 €;** ☎0764.182.655

263. **Berceni,** Obregia, particular, statia Mladinovici, semidec., et. 2/9, 53 mp, 1965, zona verde, vecini civilizat, 2 min. statia autobuz 313, **52.000 €;** ☎0722.631.703

264. **Berceni,** Oltenitei, Lidl Popesti dec., et. 5/5, 51 mp, 2014, et. 5/5+pod, lift, mobilat, balcon inchis/ mobilat, ac, hota, plita gaz, cuptor electric, centrala gaz, baie utilata, langa Lidl, 7 min. tramvai, 20 min. metrou, loc de parcare 2000 euro neinclus in pret **60.000 €;** ☎0730.249.494 razvanzamfir1@yahoo.com

265. **Berceni,** Piata Resita, semidec., et. 1/4, 37 mp, 1975, apartament 2 camere, confort 2, parchet, termopan, usa metalica, zugravit recent, balcon inchis in termopan, geam la baie, **41.000 €;** ☎0746.188.866 mar_ancomar@yahoo.com

266. **Berceni,** Piata Resita, semidec., et. 2/4, 48 mp, chiar pe strada Uioara, bloc 4 etaje, reabilitat, complet renovat, instalatii electrice si sanitare schimbate, gresie, faianta, parchet, termopane, usa metalica, liber, toate actele, **48.000 €;** ☎0728.777.132 office@ramax.ro

267. **Berceni,** Piata Sudului, semidec., et. 5/10, 52 mp, 1970, 10 min metrou, Piata Sudului, 1 min ratb, semistradal, in spate lincotro, conf 1, semidec. 52 mp, renovat, semimobilat, acte, credit, pret negociabil. **53.500 €;** ☎0724.518.227/ 0742.784.235

268. **Berceni,** Piata Sudului, Complex Jupiter, dec., et. 8/11, 65 mp, 2007, complex cu circuit inchis, paza, loc de joaca pentru copii, 2 lifturi, centrala proprie, termopan, parchet, gresie, faianta, liber. **79.500 €;** ☎0761.621.036

269. **Berceni,** piata, apropiere metrou, dec., et. 3/10, 55 mp, 2018, apartament decomandat, etaj intermediar, apropiere de metrou face parte dintr-un ansamblu rsidential cu finalizare in noiembrie. Finisaje la alegere, contorizare, apropiere scoli, magazine. Comision 0. **55.000 €;** ☎0725.985.762 roxana.panculescu@metropolitanresidence.ro

270. **Berceni,** Postalionului, 2 dec.e, parcare dec., et. 1/5, 52 mp, 2018, Super oferta, Smart Rezidential va propune catre vanzare un apartament de 2 camere, dec., in suprafata utila totala de 52 mp cu bucatarie inchisa si balcon. Loc de parcare inclus in pret, **38.700 €;** ☎0764.832.071 smartrezidential@yahoo.com

271. **Berceni,** Romprim, Sos Oltenitei dec., et. 3/5, 42 mp, 2017, apartament 2 camere, finalizat cu acte gata, mutare imediata, totul nou, gresie, faianta, parchet, centrala termica de apartament pe gaz. Statie tramvai 500 m, statie STB 200 m **43.500 €;** ☎0725.957.934

272. **Berceni,** sector 4 - Grand Arena dec., et. 1/5, 52 mp, 2018, Apartament de 2 camere spatios si luminos cu o suprafata utila totala de 52 mp aflat intr-un bloc nou cu regim de inaltime P + 5 Etaje **41.500 €;** ☎0737.500.377 mihai.nastase@zon-adesud.ro

273. **Berceni,** sector 4, semidec., et. 3/10, 51 mp, 1986, proprietar, 2 camere, confort 1, 51 mp, semidec., 3/10, renovat complet si de calitate, balcon, in apropiere de statii autobuz, tramvai si metrou. Pret 67000 euro. Exclus intermediari. **67.000 €;** ☎0765.943.461

274. **Berceni,** sector 4, Selgros, dec., et. 1/3, 53 mp, 2018, ap.cu 2 camere disponibil intr-un imobil nou, dec., balcon, centrala proprie, finisaje de buna calitate, toate utilitatile. Ansamblu rezidential securizat cu bariere, parcare disponibila. **45.000 €;** ☎0722.664.430/ 0731.491.608 cristian@sudrezidential.ro

275. **Berceni,** sector 4, Sos. Oltenitei, dec., et. 1/3, 50 mp, 2018, 47500 eur, 50 mp, ap. 2 cam. dec, proprietar, sos. Oltenitei, 10 min-15 min metrou Ap. Patriei sau Pta Sudului, tel, accept plata cash sau credit ipotecar. **47.500 €;** ☎0720.002.332 florin@ansambluri-noi.ro

276. **Berceni,** Sellgros stradal ap cu 2 cam plus curte, dec., et. parter/3, 40 mp, 2018, apartament cu terasa si curte individuala de 47 mp, intr-un bloc nou imprejmuita cu gard, proprietate cadastru si intab, centrala proprie, imobil 2018, finisaje si dotari incluse. **47.900 €;** ☎0722.478.920/ 0726.863.405 cal_182002@yahoo.com

277. **Berceni,** Sos. Giurgiului, str. Alunis, 7/7, liber, dec., et. 7/7, 49 mp, 1967, sos Giurgiului, Berceni va oferim la vanzare pe str. Alunis, Ghimpati un ap 2 cam, cf. 1, dec., in S 49 mp situat la et. 7/7+etj tehnic, curat si liber la 54.500 euro usor disc., rel la tel., Dan. **54.500 €;** ☎0733.657.211 danyion67@yahoo.com

278. **Berceni,** statia de metrou Aparatorii Patriei semidec., et. 2/7, 50 mp, 2018, apartament 2 camere statia de metrou Apartorii Patriei, 50 mp util, Berceni sector 4 **46.500 €;** ☎0735.527.098/ 0724.112.489 catalin.angheluta@yahoo.com

279. **Berceni,** strada Luica Str. Odei dec., et. 1/3, 50 mp, 2018, Berceni - Luica, apartament 2 camere, dec., etaj intermediar, 50 mp util, ansamblu rezidential, izolat exterior, infrastructura completa, statii RATB, contorizat individual **45.000 €;** ☎0731.308.398

280. **Berceni,** Sun Plaza, Delta Vacaresti, dec., et. parter/6, 2017, apartament 2 camere, 55 mp, imobil constructie 2017, curte inerioara, parter/6, amenajat, lux, samitare Grohe, calitate premium, centrala termica, terasa, la 7 minute de metrou, acces rapid, liber, **73.000 €;** ☎0722.241.794 bogdan.ilioiu@gmail.com

281. **Berceni,** Turnu Magurele, Brancoveanu dec., et. 2/4, 52 mp, 2018, ocazie apartament cu 2 camere dec. , statie Ratb la 700 m, finisat la cheie, centrala proprie, obiecte sanitare in baie, etc. Loc parcare inclus. Finalizare luna Aprilie 2019. Comision 0%. **38.500 €;** ☎0726.375.629 cristian.mocanu@zonadesud.ro

282. **Berceni,** Uioara, semidec., et. 2/4, 40 mp, 1978, ap. 2 cam. cf. 2 semidec., etaj 3/4, bloc reabilitat fara imb., **33.000 €;** ☎0731.136.698 carmen_alice82@yahoo.com

283. **Berceni,** Uioara, et. 7/10, apartament cu 2 camere, cf. 2, curat, cadastru, intabulare, **37.000 €;** ☎0723.572.760

284. **Berceni,** Uioara, strand Lamotesti, semidec., et. 3/4, 38 mp, 1974, ap. 2 camere cf 2 semidec., 38 mp. et. 3/4, bloc reabilitat termic, termopan si usa metalica. Apropiere scoala, gradinita, parc, loc de joaca pentru copii. Toate actele. Doar plata cash **33.000 €;** ☎0727.395.455

285. **Berceni,** zona Dimitrie Leonida dec., et. 1/7, 2019, Spre vanzare apartament cu 2 camere dec. et 1 ce dispune de finisaje de cea mai buna calitate, centrala termica de apartament, loc parcare, spatii verzi. Se poate achiziciona prin credit. **50.500 €;** ☎0728.888.168 sorin@sudrezidential.ro

286. **Berceni,5min.metrou** Aparatori,piata,scoala! dec., et. 4/4, 53 mp, 1983, semistradal, bloc si zona foarte civilizata, termopan, aer cond, um, g, f, p, terasa buna, bucatarie spatioasa, posibil mobilat-utilat, ideala investitie, acc credit, exclusivitate, vizionari oricand, seriozitate. **55.000 €;** ☎0764.841.843/ 0740.687.595

287. **Berceni,Aparatorii** Patriei,metrou Dimitrie Leonida dec., et. parter/4, 49 mp, 2018, apartament de vanzare intr-un bloc nou finalizat in 2018, situat in zona Berceni din sectorul 4, metrou Dimitrie Leonida 4 minute, langa Monaco Mall liber, **42.900 €;** ☎0767.377.376/ 0785.225.855 Marian@imobiliare-marvis.ro

288. **Berceni-** Almas- Giurgiului- Straja et. 3/4, 38 mp, 2 camere, cf. 2, termopan, usa metalica, amenajat, renovat recent, intabulat, se accepta credit, **38.900 €;** ☎0788.430.749/ 0788.430.751

289. **Berceni-** Aparatorii Patriei dec., et. 1/10, 57 mp, 2018, dezvoltator vand apartament 2 camere fatada ventilata. Metropolitan Group iti rasplateste alegerea printr-un card complet de beneficii, servicii si discount-uri! **57.000 €;** ☎0721.805.158/ 0722.297.332 gabriela@metropolitanresidence.ro

290. **Berceni-** Luica, 37 mp, apartament de 2 camere, partial mobilat, amenajat recent, (termopane, gresie, faianta, instalatii noi, usi noi, aer conditionat), fara probleme terasa, cadastru si intabulare, se accepta credit. **38.500 €;** ☎0788.375.392

291. **Berceni-comision** 0%-metrou Dimitrie Leonida et. 3/11, 62 mp, 2018, direct dezvoltator, tva inclus, apartament 2 camere spatios, 62 mp, living open sapce cu bucataria, 27 mp, terasa, imobil nou, caramida porotherm, fatada ventilata, finisaje de calitate la alegere, 7 min metrou, **61.500 €;** ☎0725.985.764 cosmin@metropolitanresidence.ro

292. **Berceni.** dec., et. parter/6, 36 mp, 2018, Acces facil la mijloace de transport, centre comerciale, scoli, gradinite. Exista posibilitatea platii cu credit, in acest sens oferim asistenta gratuita pentru intocmirea dosarului. Comision 0%, **32.500 €;** ☎0735.222.575 cosmin.topai@zon-adesud.ro

293. **Berceni.** dec., et. 1/6, 61 mp, 2017, Imobilul este bransat la toate utilitatile iar apartamentul beneficiaza de contorizare separata. Comision 0%, **50.900 €;** ☎0735.222.575 cosmin.topai@zon-adesud.ro

294. **Big** Berceni, Secuilor, semidec., et. 4/8, 50 mp, proprietar, 2 camere, cf. 1, semidec., 50 mp, curat si linistit, 2 min. metrou, Piata Sudului, Sun Plaza, 1 min. scoala 190 **55.900 €;** ☎0746.020.060

295. **Blue** Greenfield dec., et. 2/2, 70 mp, 2008, Persoana fizica, vand apartament la cheie in cartierul Blue -Greenfield **86.000 €;** ☎0749.481.203

296. **Bragadiru** Str Diamantului (Rond Cristalului). dec., et. 2/2, 60 mp, 2018, apartament de vanzare racordat la toate utilitat?ile gaze, apa, electricitate si canalizare, cadastru si intabulare, bloc locuit in totalitate, zona deosebita, accept Prima Casa si credit ipotecar; **42.000 €;** ☎0722.252.995

297. **Bragadiru,** 2 camere cu mutare imediata dec., et. 1/3, 56 mp, 2015, Bragadiru Residence Exclusive va ofera spre vanzare apartament cu 2 camere, situat in orasul Bragadiru, ce dispune de 56 mp util si 10 mp balcon, cu living, baie, bucatarie open space si dormitor. **35.000 €;** ☎0730.668.987 office@bragadiruresidenceexclusiv.ro

298. **Bragadiru,** apartament 2 camere, terasa si curte dec., et. parter/3, 45 mp, 2018, Bragadiru Residence Exclusive va propune spre vanzare apartament cu 2 camere cu o suprafata utila de 45 mp, 21 mp terasa si 72 mp curte proprie, situat la parterul unui bloc cu structura P+3E. **43.000 €;** ☎0763.739.612 office@bragadiruresidenceexclusiv.ro

299. **Bragadiru,** apartament finisat cu 2 camere dec., et. 4/4, 68 mp, 2017, Bragadiru Residence Exclusive va propune spre vanzare apartament cu 2 camere, finisat, situat in Bragadiru, in bloc nou. Apartamentul are 68 mp utili la pret avantajatos. **44.000 €;** ☎0773.911.552/ 0727.676.720 office@bragadiruresidence-exclusiv.ro

300. **Bragadiru,** apartament si curte semidec., et. parter/1, 50 mp, 2012, pentru relaxarea familiei tale. Bragadiru Residence Exclusive va ofera spre vanzare apartament semidec., cu o suprafata utila de 50 mp si curte comuna de 300 m, loc ideal pentru relaxare. **42.500 €;** ☎0730.668.987 office@bragadiruresidenceexclusiv.ro

301. **Bragadiru,** Cartier Independentei, dec., et. 2/3, 45 mp, 2018, vanzare apartament 2 camere tip studio la etajul 2/3 avand o suprafata de 45mp cu balcon de 4mp, bucatarie open space. Loc de parcare inclus, Toate utilitatile bransate. Pret 32000, se accepta credit. **32.000 €;** ☎0771.283.084 georgiana.barbu@bragadiruresidenceexclusiv.ro

302. **Bragadiru,** Cristalului - Safirului, 45.900 euro semidec., et. 2/3, 55 mp, 2016, 2 camere + parcare, 55 mp util, etaj 2 din 3, finisat la cheie, utilitati individuale, bloc 2016, locuit, structura beton compartimentare caramida. RATB la 300 m linia 302. Comision 0%. 45.900 Euro **45.900 €;** ☎0730.556.910

303. **Bragadiru,** sos. Alexandriei stradal, dec., et. 1/3, 55 mp, 2018, oferta vanzare apartament 2 camere la cheie dec. situat la etajul 1/3 cu balcon, avand o suprafata de 55 mp, bucatarie open space, Loc de parcare inclus, toate utilitatile bransate. **40.000 €;** ☎0771.283.084 georgiana.barbu@bragadiruresidenceexclusiv.ro

304. **Brancoveanu** dec., et. 1/4, 48 mp, 2019, Apartament 2 camere, dec., Brancoveanu. **54.500 €;** ☎0761.406.708 paul.smartrezidential@gmail.com

305. **Brancoveanu** - Huedin, semidec., et. 1/4, 36 mp, 1975, vand ap. 2 camere, gresie, faianta, parchet, termopan, Ac, bucatarie mobilata, neg., **45.000 €;** ☎0721.202.644

306. **Brancoveanu** Aurel Persu comision 0 semidec., et. parter/5, 42 mp, 2019, Va propunem la vanzare un apartament cu 2 camere, in suprafata utila de 41 mp, aflat pe parterul inalt al unui imobil p+5, ce se vinde complet finisat si racordat la toate utilitatile oeasului. **30.300 €;** ☎0762.861.186 smartrezidential@yahoo.com

307. **Brancoveanu** Berceni, dec., et. demisol/5, 48 mp, 2017, apartament cu 2 camere gata de mutat, situat in ansamblu rezidential de lux, zona Brancoveanu-Turnu Magurele. Apartamentul este mobilat fara electrocasnice. Constructie si finisaje lux. Poze reale loc; **46.500 €;** ☎0737.000.035 bogdan.gheorghiu@zon-adesud.ro

308. **Brancoveanu** direct dezvoltator finisaje lux dec., et. 1/4, 52 mp, 2018, bloc nou etaj 1/4 suprafata construita de 66 mp, bucatarie inchisa, finisaje lux, gresie, faianta rectificata si portelanata, Spania, Italia, parchet lemn masiv Germania usi de interior si usa metalic, **59.000 €;** ☎0762.861.186 marius.smartrezidential@gmail.com

309. **Brancoveanu** Izvorul Oltului dec., et. 4/4, 48 mp, 2018, Izvorul Oltului, constructie finalizata, locuita, suprafata 48 mp, dec., balcon, ultimul apartament, pretul este plata cash, fix **40.000 €;** ☎0771.685.900

310. **Brancoveanu** metrou 5 minute, parc dec., et. 7/8, 62 mp, 1988, 5 minute metrou si parc, suprafata 62 mp, constructie 1988, dec., etaj 7/8, G+F+P+T. cadastru si intabulare se accepta credit. **81.000 €;** ☎0771.685.900 george.smartrezidential@gmail.com

311. **Brancoveanu** metrou, semidec., et. 2/10, 53 mp, 1983, Oltenitei, Scoala de Politie, bloc 1983, apartament cf. 1, etaj 2/10, vedere bulevard, liber, fara imbunatatiri, bucatarie mare, patrata, bloc impecabil, ideal investitie. **63.000 €;** ☎0733.300.779/ 0722.300.698 liderimobiliare@gmail.com

312. **Brancoveanu** metrou, 7 statii de bus, Ucea 6 statii semidec., et. 6/10, 39 mp, 1976, Aparatorii Patriei, stradal bulevard, autobuz la colt, bloc vest, securizat, cf. 2, balcon, economic, contorizat, apa, gaz, Radet, geam bai. Acces Berceni, Sun Plaza, Grand Arena mall. Exclusiv. Liber **37.499 €;** ☎0721.927.522

313. **Brancoveanu** metrou, apartament 2 camere, dec., et. 1/5, 63 mp, 2018, va propunem catre vanzare un apartament dec., acces rapid la intrarea in Parcul Oraselul Copiilor si statia de metrou Constantin Brancoveanu. Apartamentul se preda la cheie. **94.800 €;** ☎0764.832.071 smartrezidential@yahoo.com

314. **Brancoveanu** metrou, Oraselul Copiilor, bloc nou dec., et. parter/3, 60 mp, 2015, 2 camere, utilat si mobilat complet, centrala termica, loc parcare subteran, posibilitate boxa, pe Str. Imparatul Traian, bloc nou, izolat pereti si podea, curte in folosinta, balcon 6 m, 60 mp. **92.000 €;** ☎0741.011.791

315. **Brancoveanu,** semidec., et. 1/4, 44 mp, 2018, apartament 2 camere 44 mp, finisaje premium. Toate utilitatile racordate individual. Centrala proprie, calorifere. Se accepta orice tip de credit. Direct dezvoltator. Comision 0. **50.500 €;** ☎0722.204.951 bogdan.tomegea@zon-adesud.ro

316. **Brancoveanu,** semidec., et. 1/3, 42 mp, 2019, apartament 2 camere, amplasat pe bulevardul Brancoveanu, acces facil la toate punctele de interes major din zona: centre comerciale, mijloc de transport in comun, scoala. Blocul este finalizat. Mutare rapida. **48.000 €;** ☎0735.066.066 cocoselrazvan@gmail.com

317. **Brancoveanu,** 2 camere, dec. dec., et. 1/5, 65 mp, 2019, Apartament 2 camere, dec., suprafata generoasa 65 mp utili, este disponibil la etajele 1 si 3, pozele sunt reale din ansamblurile dezvoltate in anul 2018, finisajele nu difera. **73.000 €;** ☎0735.066.066 cocoselrazvan@gmail.com

318. **Brancoveanu,** Alunisului, dec., et. 5/7, 50 mp, 1974, ap 2 cam., cf. 1 dec., mobilat utilat, liber, toate actele, accept credit, modest pret fix. **43.500 €;** ☎0731.136.698 carmen_alice82@yahoo.com

319. **Brancoveanu,** Berceni dec., et. 2/4, 56 mp, 2018,

Imobiliare vânzări 2 CAMERE

380. **Cantemir** Marasesti oferta Fullimobiliare semidec., et. 7/9, 52 mp, 1967, Cantemir -Marasesti etaj 7/10, apartament 2 camere semidec., liber, bloc reabilitat, termopan, usa metalica, aer conditionat, apropiere metrou P-ta Unirii, Tineretului, **58.000 €;** ☎0722.217.638 viofull@yahoo.com

381. **Cantemir,** Tineretului, Sincai, Marasesti, Unirii dec., et. 2/7, 50 mp, 1965, 2/7, dec. bloc fara risc seismic sau urgente, reabilitat termic, stradal, vedere spate, liber, multiple imbunatatiri, accepta si credit, **68.000 €;** ☎0735.883.452 daniel.enache@centralimobiliare.ro

382. **Cantermir,** Unirii, 2 camere, semidec., et. 8/9, 48 mp, 1965, bulevardul Cantemir, stradal, 5 minute de mers pe jos Piata Unirii, imbunatatiri; g, f, p, t, usa m, acte la zi, liber, ideal investitie, **63.900 €;** ☎0761.393.936/ 0755.335.562

383. **Carrefour** Grand Arena, 2 camere, dec., et. parter/3, 48 mp, 2018, finisajele respecta cele mai inalte standarde, iar ca dotari incluse avem: obiecte sanitare in baie; centrala termica de apartament, 24 kw si calorifere; tamplarie pvc, gresie, faianta, parchet, usi lemn, **47.000 €;** ☎0732.585.966/ 0733.373.483 roxana.lupea@sudrezidential.ro

384. **Cartier** Antiqua, Corbeanca, Ilfov semidec., et. 2/3, 41 mp, 2012, vand apartament 2 camere situat langa Penny Corbeanca, Jud. Ilfov. Imobil nou, locuit, semimobilat, bucatarie mobilata, neutilata, centrala termica de apartament, terasa de 9 mp. **28.000 €;** ☎0733.509.175/ 0767.834.267 neead2@gmail.com

385. **Cartier** Latin, Bragadiru, Ilfov, dec., et. 2/4, 48 mp, 2016, apartament 2 camere, dat in folosinta 2016, balcon inchis termopan, centrala termica proprie, gresie, faianta, apometre si contor gaze pe hol, aer cconditionat, analizare, racordat la gaze, interfon. **45.000 €;** ☎0734.812.786 mirubotez2016@gmail.com

386. **Cartierul** Latin, 2 camere 50 mp, tip studio dec., et. 1/3, 50 mp, 2008, vand apartament 2 camere 50 mp, tip studio situat in zona Prelungirea Ghencea, Cartierul Latin. Apartamentul se afla la etajul 1 al unui bloc cu 3 nivele avand o suprafata utila de 46 mp **37.000 €;** ☎0721.349.637 alina.alina199@yahoo.com

387. **Central,** Rosetti, semidec., et. parter/7, 65 mp, 1935, Central, Rosetti - Cartierul Armenesc, apartament 2 camere, semidec., suprafata 65 mp, un balcon inchis, P/7, imobil 1935 **65.000 €;** ☎0731.301.900 cristian.grigore@reian.ro

388. **Chiajna,** 2 camere, langa Militari Residence, dec., et. 5/6, 48 mp, 2018, suprafata 48 mp, bloc nou constructie 2018, centrala propie, balcon, instalatii electrice, sanitare noi, izolatie termica, termopan, usa metalica, interfon, lift, structura beton, caramida. **40.500 €;** ☎0720.822.960 contact@rezidential-orhideelor2.ro

389. **Chiajna,** aparatment 2 camere, dec., dec., et. 1/6, 51 mp, 2019, Suprafata apartamentului de 2 camere este de 51 mp utili. Pretul de 43.500 euro include TVA de 5%, centrala proprie, obiecte sanitare, finisaje la alegere.COMISION 0%+ TVA INCLUS! **43.500 €;** ☎0720.822.960 office@rezidential-orhideelor2.ro

390. **Chiajna,** apartament 2 camere, finalizat, dec., et. 2/6, 51 mp, 2018, suprafata 51 mp, bloc nou constructie 2018, centrala propie, balcon, instalatii electrice, sanitare noi, izolatie termica, termopan, usa metalica, interfon, lift, structura beton, caramida, finisat, **43.500 €;** ☎0720.822.960 contact@rezidential-orhideelor2.ro

391. **Chiajna,** apartament 2 camere, tva inclus in pret dec., et. 2/6, 50 mp, 2018, suprafata 50 mp, bloc nou constructie 2018, centrala propie, balcon, instalatii electrice, sanitare noi, izolatie termica, termopan, usa metalica, interfon, lift, structura beton, caramida, finisat. **42.500 €;** ☎0720.822.960 contact@rezidential-orhideelor2.ro

392. **Chiajna,** Militari Residence, dec., et. parter/6, 52 mp, 2014, vand apartament 2camere mobilat, utilat in Militari Residence. La capatul autobuzelor 178, 138, numeroase magazine in zona. Lidl, Profi, Mega Image, Auchan, Carrefour, Metro. **55.000 €;** ☎0736.660.713/ 0770.772.078 alinapricopel@gmail.com

393. **Chisinau** dec., et. 4/10, 52 mp, 1980, vanzare 2 camere dec.e zona Basarabia-Chisinau et. 4/10 mobilat, utilat,boxa, 52mp., g., f, p, t, usa metal, totul nou. **58.000 €;** ☎0749.199.196 lenus@confortcasaimobiliare.ro

394. **Chisinau,** Basarabia, dec., et. 6/8, 53 mp, 1984, semistradal cu vedere pe spate, g, f, p, t, um, aer, centrala, scara civilizata, boxa, parcare, 2 intrari, 2 lifturi, **67.000 €;** ☎0766.299.175

395. **Chitila** semidec., et. 2/4, 1981, Proprietar ap 2 cam Chitila la capatul lui 422 **23.000 €;** ☎0724.511.597/ 0772.146.774 alexandru_nistor20@yahoo.com

396. **Chitila,** lac, rezidence semidec., et. 1/5, 57 mp, 2008, Chitila, lac, rezidence, bloc nou, constructie 2008, super, lux, modern, mobilat/ utilat, impecabil, parcare, curte privata bloc, paza, acces terasa amenajata, pe malul lacului, vedere lac, padure,. **60.000 €;** ☎0722.274.245/ 0769.647.350

397. **Cimitirul** Armenesc, dec., et. 2/10, 57 mp, 1980, Proprietar. Vand apartament 2 cameresemidec., 57 mp, an constructie 1980, toate inbunatatirile (gresie, faianta, termopane, usa metalica, aer conditionat), geam la baie, etaj 2/10 **64.000 €;** ☎0720.275.212

398. **Cismigiu** Garden, et. 1 si 2/5 imobil 2018, su. totala 83 mp finisaje deosebite, la cheie, parcare optionala www.confortresidence.eu **168.000 €;** ☎0741.160.332

399. **Cismigiu,** Sala Palatului, Brezoianu dec., et. 1/6, 46 mp, 1962, 1/6, centrala bloc, boxa subsol, bloc reabilitat termic, solid, fara nici un fel de risc seismic sau urgenta, liber, accepta credit, parchet a.c., termopan. **75.000 €;** ☎0735.883.452 daniel.enache@centralimobiliare.ro

400. **Cismigiu,** Sala Palatului, Brezoianu semidec., et. parter/6, 36 mp, 1960, parter inalt garsoniera dubla) bloc solid fara risc seismic sau urgente, recent renovat, excelent investitie pt. inchiriere), mobilat modern, a.c., liber **59.900 €;** ☎0735.883.452 daniel.enache@centralimobiliare.ro

401. **CityLights Pipera - Voluntari dec., et. 6/8, 55 mp, 2009, proprietar (0% comision) vand apartament 2 camere in CityLights Pipera - Voluntari, constructie 2009, 52.17 mp utili, balcon 3.26 mp, loc parcare subteran. Pretul de vanzare este de 62.000 euro; 62.000 €; ☎0730.657.524 office@grupo-fdp.com**

402. **Colentina** dec., 58 mp, 1978, Apartament 2 cam. Colentina-Fundeni Parc Motodrom) parcare, reabilitat, renovat mob+utilat, ID 12181. **67.000 €;** ☎0762.244.024 gacity.imobiliare@yahoo.com

403. **Colentina** dec., et. 1/4, 60 mp, 1988, sos. Dna. Ghica stradal, bl 1988, cf1, dec., 1/4, balcon, 60 mp, amenajat modern, super lux, finisaje de calitate, g+f+p+t+um, marmura, zona civilizata, bl reabilitat , intabulat, merita vazut; **66.000 €;** ☎0761.749.316/ 0722.824.757

404. **Colentina** - Mega Image dec., et. 5/8, 63 mp, 1987, confort 1, dec., etajul 5/8, 63 mp. 2 balcoane, bloc 1987, reabilitat, amenajat modern, gresie, faianta, parchet, termopan, aer conditionat, centrala termica, mobilat si utilat, intabulare, **65.900 €;** ☎0731.144.151/ 021.231.23.18

405. **Colentina** intersectie cu Doamna Ghica confort 1 dec., 52 mp, etajul 8/10, bloc reabilitat fara probleme, cu gresie, faianta, parchet, termopan, usa metalica, instalatii noi, acte la zi, la 7 minute de metrou Obor, merita vazut **57.000 €;** ☎0728.879.796

406. **Colentina** nr. 1, apartament complet renovat, Colentina ACR, st. metrou, negociabil; ☎0770.196.312

407. **Colentina** Rau dec., et. 2/8, 55 mp, 1986, apartament confort 1, dec. situat la etajul 2/8, suprafata de 55 mp. bloc constructie 1986, este reabilitat, cadastru si intabulare. **63.000 €;** ☎0731.144.151/ 021.231.23.18

408. **Colentina,** semidec., et. 9/10, 50 mp, 1971, apartament 2 cam Colentina, Doamna Ghica reabilitat renovat semimobilat ID 12023 **59.000 €;** ☎0762.244.024 gacity.imobiliare@yahoo.com

409. **Colentina,** semidec., et. 2/10, 50 mp, 1978, apartament 2 cam., Colentina, et. 2, reabilitat, an 1978 ID 12149 **55.000 €;** ☎0762.244.024 gacity.imobiliare@yahoo.com

410. **Colentina,** dec., et. 4/8, cf. 1, liber, bloc reabilitat, f. civilizat, negociabil; ☎0721.511.311

411. **Colentina,** dec., et. 3/3, 52 mp, 2018, Colentina, Mc Donald, Plumbuita, bloc tip vila, cu 7 apartamente pe scara **67.000 €;** ☎0766.603.000 cameliasimilea@housexpert.ro

412. **Colentina,** dec., et. 1/5, 73 mp, 2018, proprietar, vand apartament de 2 camere zona Colentina; **76.000 €;** ☎0765.878.788 nica_marrian@yahoo.com

413. **Colentina,** semidec., et. 8/10, 52 mp, 1968, Sectia 7, str. Masina de Paine, liber, bloc anvelopat 2017, acte la zi, 7 min. metrou Obor **53.500 €;** ☎0727.884.946/ 0745.087.966 office_treibrazi@yahoo.com

414. **Colentina,** Doamna Ghica dec., et. 7/10, 51 mp, 1976, Apartament confort 1, dec., situat la etajul 7/10, suprafata de 51 mp, bloc 1976, reabilitat, amenajat cu gresie, faianta, parchet, termopan, cadastru si intabulare, liber, **57.500 €;** ☎0731.144.151/ 021.231.23.18

415. **Colentina,** Doamna Ghica, dec., et. 3/3, 115 mp, 2018, Dna.Ghica, proprietar vand apt. 2 cam, dec., etaj 3/3, 80 mp utili + 35 mp camera depozitare, bucatarie inchisa, loc de parcare proprietate, 7 apart in bloc, finisaje de lux, 82.000 E+TVA, negociabil. **82.000 €;** ☎0721.279.091

416. **Colentina,** Doamna Ghica, mai exact pe str. Ion Berindei, confort 1 dec., 53 mp, etajul 9/10, bloc reabilitat, cu gresie, faianta, parchet, termopan, mobilat utilat modern, negociabil, merita vazut **58.000 €;** ☎0728.879.796

417. **Colentina,** Doamna Ghica, Planorama, Scoala 145 dec., et. 4/4, 56 mp, 1989, 4/4, terasa refacuta, cf. 1 sp, dec, 56 mp, centrala termica, loc de parcare, izolat pe interior si exterior, renovat, mobilat modern, utilat complet, g, f, p, t, um, instal noi, aer conditionat, intab, liber, acc credit, **52.000 €;** ☎0724.336.834

418. **Colentina,** Fundeni dec., et. 1/3, 62 mp, 2018, 2 camere, bloc nou finalizat, dec., parcare, mutare imediata! parcare inclusa! Finisaje de calitate, centrala termica, contor apa, gaz, electric, structura de beton si compartimentare caramida; **56.000 €;** ☎0747.600.200 corina.vasiliu@rfccity.ro

419. **Colentina,** Fundeni dec., et. 1/3, 63 mp, 2018, nou, 2 camere, 2 bai, dec., finisat, finalizat, gata de mutat. Acte finalizate: cadastru, intabulare, mutare imediata, loc de parcare inclus. Acceptam credit prima casa/ ipotecar **61.950 €;** ☎0747.600.200 corina.vasiliu@rfccity.ro

420. **Colentina,** Fundeni dec., et. parter/10, 53 mp, 1977, Parc Plumbuita, confort 1, dec., parter/10, gresie, faianta, termopan, parchet, bloc reabilitat, foarte curat, acces facil la STC. Toate actele. **55.800 €;** ☎0757.400.300 neagut65@gmail.com

421. **Colentina,** Fundeni, dec., et. 1/3, 65 mp, 2018, 2 camere situat intr-un imobil finalizat 2018, dec., loc de parcare, cadastru, intabulare. Se accepta credit Prima Casa/ipotecar. Apartamentul se preda complet finisat, centrala proprie. **60.000 €;** ☎0747.600.200 corina.vasiliu@rfccity.ro

422. **Colentina,** Fundeni, dec., et. 1/4, 2017, 2 camere, finisaje de lux, interfon, lift, parcare, paznic, boxa; **63.000 €;** ☎0743.777.700 cristina.carlan@rfccity.ro

423. **Colentina,** Fundeni, Avion, langa Scoala 39, semidec., et. 2/10, 55 mp, 1981, langa parc, lac Plumbuita, 20 min. metrou Obor, bloc 1981 reabilitat termic, pe mijloc, orientare sud-vest, bucatarie mare patrata, intrare stradala, vedere spate, imb, g, f, termopan, um, ac, cadastru, intab., **60.000 €;** ☎021.380.28.14/ 0737.435.628

424. **Colentina,** Fundeni, langa Spital, Opel Di Bas dec., et. parter/3, 60 mp, 2012, ratb. 2min. ap.cu 2 camere in bloc nou, parter/3 dec, su 52 mp, un loc de parcare in garaj subteran, centrala proprie, mobilat complet modern, utilat,cadastru, intabulare, liber, se accepta credit, **63.000 €;** ☎0722.614.867/ 021.688.08.67

425. **Colentina,** Fundeni, strada Marului dec., 62 mp, 2019, dezvoltator vand apartament 2 cam. s. 65 metri, semifinisat sau la cheie cu g+f+p, centrala proprie, an constructie 2019 s+p+4et toate utilitatile, parcare, granit, fier forjat. tva inclus. **56.000 €;** ☎0769.401.695 niculaedanut2012@gmail.com

426. **Colentina,** Maior Bacila, Piatra Mare dec., et. parter/4, 55 mp, 1986, ap 2 camere, dec., parter cu balcon, renovat si amenajat total, inst. elect si sanitare noi, gresie, faianta, parchet, termopan, loc parcare. Toate actele pregatite pt vanzare. **59.500 €;** ☎0771.791.542

427. **Colentina,** Mc Donalds Ocazie, confort 1 semidec., 52 mp, etajul 4/10, bloc 1981, necesita renovare totala, acte la zi, liber, zona linistita, se accepta credit, negociabil, merita vazut, **50.000 €;** ☎0728.879.796

428. **Colentina,** Mega Image, dec., et. 2/8, 56 mp, 1986, apartament confort 1, dec., situat la etaj 2/8, are o suprafata de 56 mp. Bloc 1986, gresie, faianta, parchet, termopan, cadastru si intabulare, liber. **65.000 €;** ☎0731.144.151

429. **Colentina,** parc Plumbuita, rau, Mc Donalds, dec., et. 4/4, 56 mp, 1986, Str. Maior Bacila langa bl. ANL, aproape de sos. Colentina, parc, Ratb aproape, bloc 1986, reabilitat termic, 4/5+6Mansardat, dec.,56 mp, pe mijloc, G, F, P, UM, termopan, posibilitati de parcare, **55.900 €;** ☎0722.614.867/ 021.688.08.67

430. **Colentina,** Rascoala, parter cu balcon, amenajat dec., et. parter/4, 57 mp, 1986, dec., renovat in totalitate, amenajat, instalatii electrice, sanitare noi, gresie faianta, parchet, termopan, loc parcare, liber, scara curata, acte la zi, apropiere Parc Plumbuita, Doamna Ghica, Pipera **58.500 €;** ☎0755.075.910

431. **Colentina,** Rau, Bacila, Mc Donald's, dec., et. parter/4, 52 mp, 1986, aproape Fundeni, Parc Lac Plumbuita, 5 min., Sos. Colentina, 20 min. metrou Obor, curat, gresie, faianta, usa metalica, centrala termica proprie, costuri reduse, cadastru, intabulare, accept credit, **53.000 €;** ☎021.380.28.14/ 0737.435.628

432. **Colentina,** rau, Mcdonald's, dec., et. 3/8, 55 mp, 1980, pe marginea lacului Plumbuita. Fabrica de Gheata, 20 min metrou Obor, cf. 1 dec, 55 mp, bloc 1980 reabilitat termic, orientare S, imb, g, f, p, termopan, um, cadastru, intabulare **62.000 €;** ☎021.380.28.14/ 0737.435.628

433. **Colentina,** scoala, dec., et. parter/10, 54 mp, 1978, apartament confort 1, dec. situat la parter/10, are o suprafata de 54 mp, bloc 1978, reabilitat, cu balcon, gresie, faianta, parchet, termopan, cadastru si intabulare **57.000 €;** ☎0731.144.151/ 021.231.23.18

434. **Colentina,** Sportului OMV str. Salciilor bloc nou 2017, 2 camere dec., et. parter/3, 54 mp, **59.000 €;** ☎0726.284.310 contact@alexandrucordea.ro

435. **Colentina,** Teiul Doamnei semidec., et. 3/10, 51 mp, 1983, ap 2 camere semidec., etaj 3/10, renovat recent, imobil 1983, 51 mp, balcon inchis, termopan, ac., se vinde mobilat si utilat complet, mobila pe comanda, acte la zi, pret negociabil. **64.000 €;** ☎0751.053.622/ 0751.053.625 sigmaserviceimob@yahoo.com

436. **Colentina,** vanzare ap 2 camere, dec., et. 3/10, 52 mp, 1980, va propun spre vanzare un apartament in zona Colentina, proprietatea este situata la etajul 3/10, dispune de 2 camere cu o suprafata de cca 52 mp., balcon vedere fata. Pretul dorit este de 64000 euro. **64.000 €;** ☎0722.375.370 nixulescu.m@gmail.com

437. **Complex** Rasarit de Soare, Titan, apartament 2 camere semidec., et. 6/11, 50 mp, 2010, **60.500 €;** ☎0726.309.142 iulian.badea@galaxyimob.ro

438. **Complex** Rezidential AmbasadOr Home dec., et. 2/4, 60 mp, 2018, zona de nord ap 2 cam, dec., spatios, terasa, centrala proprie, finisaje lux, incalzire pardoseala, videointerfon, lift, spatii verzi, parcari, paza, locatie lux, ultimele apartamente. Te asteptam la vizionari **63.500 €;** ☎0799.102.501 oxana@ambasador-home.ro

439. **Complex** rezidential AmbasadOr Home dec., et. parter/4, 64 mp, 2018, zona de nord, ap. 2 cam., dec., spatios, buc inchisa, 2 balcoane, centrala proprie, finisaje lux, incalzire pardoseala, videointerfon, lift, spatii verzi, parcari, paza, locatie lux. www.ambasador-home.ro **62.800 €;** ☎0799.102.501/ 0725.500.800 office@ambasador-home.ro

440. **Complex** rezidential AmbasadOr Home dec., et. 1/4, 85 mp, 2018, zona de nord, ap. 2 cam., dec., spatios, buc inchisa, terasa, centrala proprie, finisaje lux, incalzire pardoseala, videointerfon, lift, spatii verzi, parcari, paza, locatie lux. www.ambasador-home.ro **91.000 €;** ☎0799.102.501 oxana@ambasador-home.ro

441. **Complex** Rezidential AmbasadOr Home Otopeni dec., et. parter/4, 62 mp, 2018, parter inalt, dec, buc inchisa, centrala proprie, finisaje lux, incalzire pardoseala, videointerfon, lift, spatii verzi, parcari, paza, locatie lux la preturi accesibile. Va asteptam la vizionari. **62.000 €;** ☎0799.102.501/ 0725.500.800 office@ambasador-home.ro

442. **Complex** Rezidential AmbasadOr Home, Otopeni dec., et. 3/4, 80 mp, 2018, ap 2 cam, dec., spatios, buc inchisa, 2 balcoane, centrala proprie, finisaje lux, incalzire pardoseala, videointerfon, lift, spatii verzi, parcari, paza, locatie lux. www.ambasador-home.ro **87.500 €;** ☎0799.102.501/ 0725.500.800 office@ambasador-home.ro

443. **Compozitorilor,** Kamsas, semidec., et. 1/3, 42 mp, 2013, oras: Constanta, bloc nou/studio mobilat si utilat, multiple imbunatatiri, totul este nou, 42mp utili, centrala proprie, baie complet utilata. Ideal investitie. **50.000 €;** ☎0767.555.821 Zippox79@yahoo.com

444. **Comuna** 1 Decembrie, 1980, Ilfov, agentie vindem apartamente si garsoniere la preturi rezonabile. Relatii la: ☎0768.344.103/ 0720.263.896

445. **Comuna** Vidra, jud. Ilfov, dec., 48 mp, 1977, ap. 2 cam, 48 mp, cf. 1, dec., usa metalica, termopane, gaze, centrala termica, izolat exterior, dependinte (magazii) din caramida in spatele blocului. Ap. dispune si teren aferent 203 mp, **21.500 €;** ☎0722.155.736 centaur25@gmail.com

446. **Confort** City, comision 0 %, Mobilat si utilat complet, bloc 2008 semidec., et. 9/11, 70 mp, **51.999 €;** ☎0723.325.257 contact@mihaelaanton.ro

447. **Cora** Lujerului, Militari, Plaza, dec., et. 10/10, 40 mp, 1978, metrou, Lujerului, apartament, Cora, mall Plaza, Afi, balcon inchis termopan, gresie, faianta, curat, mobilat, utilat integral modern, aer conditionat, vedere spate bloc, etaj 10/ are etaj tehnic, **46.000 €;** ☎0735.546.440 jmfinancialexpert@gmail.com

448. **Cora,** Pantelimon, cf. 2, amenajat, termopan, gresie, faianta, parchet, cu gaze, stradal, piata, scoala, supermarket, apartament cochet, discutabil, **30.000 €;** ☎0722.414.299

449. **Corbeanca,** 50 mp, 2012, 2 camere mobilat, utilat loc de parcare langa Penny Corbeanca, **42.000 €;** ☎0756.711.725 patrascuromulus@yahoo.com

450. **Costin** Georgian semidec., et. 2/4, 49 mp, 1970, Aleea Budacu, 5 minute metrou, semidec., 1979, etajul 2/4, fara imbunatatiri, toate actele, zona linistita. **51.000 €;** ☎0732.135.467 ramax2016@yahoo.com

451. **Costin** Georgian - 3 minute metrou et. 1/8, 52 mp, 1975, apartament cu 2 camere se vinde mobilat si utilat. Apartamentul este renovat recent si are toate imbunatatirile. **59.900 €;** ☎0728.777.132

452. **Crangasi** semidec., et. demisol/3, 2011, Apartament 2 cam. mobilat si utilat complet la demisol inalt, curte amenajata, la 2 minute de metrou Crangasi, parc, piata, magazine, scoli. **44.000 €;** ☎0760.892.264

453. **Crangasi** apartament 2 camere - dec., et. parter/4, 50 mp, 1983, "Procapital Development va ofera spre vanzare apartament 2 camere Crangasi, apartamentul este mobilat:centrala proprie. Pretul este usor negociabil. **65.000 €;** ☎0720.888.108 dumitru.irinel@procapitald.ro

454. **Crangasi** Metrou si Parc (6 min) duplex deosebit dec., et. parter/10, 64 mp, 1990, direct de la dezvoltator. Comision 0. Duplex deosebit cu o suprafata de 65 mp util, amplasat excelent intr-o zona ce dispune de metrou, parc si piata. Finisaje premium, centrala termica, usa metalica. **80.300 €;** ☎0736.380.183/ 0725.597.221

455. **Crangasi** piata dec., et. parter/10, 65 mp, 1996, Proiectul nostru exclusivist, va pune la dispozitie apartamente de tip loft, cu suprafete utile cuprinse intre 65 mp si 77 mp, cu diferite compartimentari, astfel incat se creeaza spatii armonioase, **80.338 €;** ☎0723.243.544 natalin.p@star-construct.ro

456. **Crangasi,** 2 3 minute de metrou dec., et. 2/8, 1982 constructie bloc, dec. 53mp, etaj 2/8, renovat total de la a-z, instalatii sanitare, electrice si usi noi, gresie, faianta, parchet, termopane, aer conditionat, usa metalica, se poate monta centrala. **69.900 €;** ☎0731.144.153/ 021.231.23.18

457. **Crangasi,** apartament 2 camere, dec., et. 1/4, 2014, Procapital Development va ofera spre vanzare apartament 2 camere crangasi, apartamentul este situat pe o strada foarte putin circulata. Pretul este usor negociabil. **72.000 €;** ☎0720.888.108 dumitru.irinel@procapitald.ro

458. **Crangasi,** bulevardul Regiei nr. 6, semidec., et. demisol/4, 33 mp, 1980, apartament 2 camere, semidec., in suprafata de 33 mp, liber, demisol inalt, ferestre pvc, usa metalica, parchet, incalzire termoficare bloc reabilitat termic, loc parcare, **30.000 €;** ☎0731.461.711/ 0739.617.005 staicu.aurelian@yahoo.ro

459. **Crangasi,** Ceahlau, dec., et. parter/4, 50 mp, 1984, apartament 2 camere, dec., situat la parterul unui bloc de 4 etaje, an cons 1984. Dispune de centrala termica proprie, calorifere schimbate, instalatie el schimbata, termopane, mobilat si utilat. **65.000 €;** ☎0784.409.030/ 0726.641.819

460. **Crangasi,** Giulesti, semidec., et. 3/7, 57 mp, Crangasi, Giulesti, 2 cam, 57 mp, et 3/7, balcon generos 7 m inchis acum cu termopan, ac, usa metalica, foarte calduros, stradal, acte zi, cresa, scoala, liceu, scara foarte curata, acte zi. **56.000 €;** ☎0787.763.997

461. **Crangasi,** Vintila Mihailescu, Zboina Neagra dec., et. 5/8, 1986, apartament 51 mp, renovat, instalatii schimbate, usa metalica, liber, cadastru, intabulare, credit sau cash, negociabil, seriozitate maxima **64.500 €;** ☎0742.078.877

462. **Dacia** Meridian, Bucuresti, dec., et. parter/3, 44 mp, 2019, apartament 2 camere, zona Dacia Meridian, direct dezvoltator. **43.000 €;** ☎0774.075.806 daniel@ansambluri-noi.ro

463. **Dacia,** Viitorului, vanzare ap 2 cam semidec., et. 1/1, 72 mp, 1949, Dacia Viitorului ap 2 cam in vila etajul 1/1+pod, 72 mp, centrala de apartament carte funciara, liber starea bucatariei, casa reabilitate complet exterior, schimbat acoperis, lemn, tabla, rog seriozitate nediscutabil **61.950 €;** ☎0784.931.644/ 0720.533.650 teraimobiliare@yahoo.com

464. **Damaroaia/** Bucurestii Noi, apartament 2 camere semidec., et. parter/2, 2010, Parc Baziliescu/ Sector 1 - curte proprie/ direct proprietar. Suprafata totala: 70,71 mp. Suprafata construita: 41,33 mp. Suprafata utila: 31,43 mp, **63.000 €;** ☎0725.541.902

465. **Decebal,** dec., et. 8/11, 57 mp, 2008, Alba Iulia, constructie 2008, dec., etaj 8/11, living 25 mp, dormitor 13, 5 mp, bucatarie inchisa 10 mp, geam baie, orientare est, paza, supraveghere video. Ideal atat ca investitie cat si pentru locuit. **105.000 €;** ☎0799.936.443 cosmin.andrei@iness-intermed.ro

466. **Decebal,** semidec., et. 4/4, 68 mp, 1990, Zvon Cafe, renovat, bucatarie open space cu livingul, 2 balcoane inchise, calorifere schimbate, vedere mixta, pret negociabil. Apartamentul se vinde mobilat/ utilat complet; **83.900 €;** ☎0799.936.443 cosmin.andrei@iness-intermed.ro

467. **Decebal,** dec., etaj 4, dec., 62 mp, 1990, apartament 2 camere situat in zona Decebal, cu acces rapid la mijloacele de transport in comun, la P-ta Muncii si P-ta Alba Iulia. ☎0722.732.975 axadomenii@yahoo.com

468. **Decebal,** Muncii, adiacent, dec., et. 6/8, 42 mp, 1993, Decebal, Delea Noua, vedere spate, orientare sud, renovat recent, mobilier nou, instalatii electrice, sanitare, usi de interior schimbate, balcon incalzit inchis, liber. **69.900 €;** ☎0722.970.050

469. **Decebal,** Unirii dec., et. 1/3, 63 mp, 2018, Apartamente 2 camere, imobil 2019, finalizare septembrie, toate utilitatile, parcare subterana contra cost, la 5 minute de Unirea, magazine, mijloace de transport, scoli. **100.000 €;** ☎0760.892.264

470. **Delea** veche , Calarasilor semidec., et. 9/9, 48 mp, 2012, vanzare apartament lux Delea veche, calea Calarasilor , ansamblul rezidential, **115.000 €;** ☎0727.502.292 BOGDAN.ALEX.ANDREESCU@GMAIL.COM

471. **Dimitrie** Cantemir, Unirii, dec., et. 2/7, 47 mp, 1965, proprietar vand apartament 2 camere, dec., complet utilat si mobilat, zona Unirii, Dimitrie Cantemir. Bloc reabilitat, et. 2/7, termopan, usa metalica, lift. Accept credit. Negociabil. **91.000 €;** ☎0748.148.703 petrescu.mihai@gmail.com

472. **Dimitrie** Leonida dec., et. 2/5, 57 mp, 2019, 2 camere dec., imobilul se vinde finisat complet, contorizat individual si bransat la toate utilitatile orasului. **44.270 €;** ☎0738.294.929/ 031.404.01.11 magazinul.imobiliar@gmail.com

473. **Dimitrie** Leonida dec., et. 3/4, 50 mp, 2018, 2 camere, strada Oituz - metrou Dimitrie Leonida 7 minute. **47.000 €;** ☎0787.525.614

474. **Dimitrie** Leonida metrou dec., et. 3/4, 51 mp, 2018, apartament ieftin, etaj 3, IMGB. **48.900 €;** ☎0721.165.251/ 0721.827.390 anca@sudrezidential.ro

475. **Dimitrie** Leonida metrou, bd. Berceni, dec., et. 3/4, 46 mp, 2019, apartament 2 camere, situat in imobil nou, la doar 5 min de statia de metrou Dimitrie Leonida, se vinde finisat complet si contorizat individual, apa, gaz, curent electric. Promotie cash. **45.900 €;** ☎0725.957.934

476. **Dimitrie** Leonida, dec., et. 1/3, 54 mp, 2018, apartament 2 camere dec., bloc nou, finisaje incluse. Toate utilitatile (apa, gaz, curent, canalizare) contorizate individual. Centrala termica, calorifere. Comision 0. Direct dezvoltator. **51.500 €;** ☎0722.204.951 bogdan.tomegea@zonadesud.ro

477. **Dimitrie** Leonida, 10 minute, bloc nou dec., et. parter/3, 55 mp, 2019, metrou 10 minute, parter inalt /3, Mall La Strada, Mega Image, 2 camere cu balcon si finisaje de foarte buna calitate, cu materiale la alegere, in buget consistent. Ideal investitie. Pret cash **46.000 €;** ☎0787.672.423

478. **Dimitrie** Leonida, Amurgului dec., et. 1/3, 2019, Apartamentul este amplasat intr-o zona deosebit de linistita, cu acces facil catre mijloacele de transport in comun, centre comerciale si medicale. **50.000 €;** ☎0756.059.507 geanina@tophome.ro

479. **Dimitrie** Leonida, Berceni dec., et. parter/4, 56 mp, 2019, 2 camere la doar 5 minute de metrou Dimitrie Leonida, bloc nou cu regim de inaltime de p+4 se vinde complet finisat si bransat la toate utilitatile!Dezvoltator, comision 0%, **57.000 €;** ☎0787.525.583 ionut@tophome.ro

480. **Dimitrie** Leonida, Berceni dec., et. 1/3, 55 mp, 2018, Apartament 2 camere, dec., bloc nou situat langa complexul Comercial La Strada, doar 7 minute pana la metrou , etaj intermediar. **44.000 €;** ☎0787.525.631 alexandrugvr@gmail.com

481. **Dimitrie** Leonida, Biruintei-Drumul Fermei semidec., et. 4/5, 46 mp, 2019, Va prezentam un superb apartament de 2 camere situat la etajul 4 al unui imobil nou la o distanta de 15 minute de statia de metrou Dimitrie Leonida. **39.300 €;** ☎0756.059.507 geanina@tophome.ro

482. **Dimitrie** Leonida, metrou dec., et. 3/3, 51 mp, 2013, 2 camere dec.e, Dimitrie Leonida, metrou **62.000 €;** ☎0724.744.755 mihaela.smartrezidential@gmail.com

483. **Dimitrie** Leonida, metrou dec., et. 2/7, 61 mp, 2019, Apartament 2 camere in ansamblu rezidential bloc nou, etaj 2 din 7, ferestre mari, modern, suprafata utila 61 mp. Finisaje de calitate superioara. Se poate viziona! Credit Prima Casa **50.500 €;** ☎0720.063.459/ 0726.178.089 radu.diaconu@sudrezidential.ro

484. **Dimitrie** Leonida, Ultimul studio, 300 m metrou dec., et. 4/4, 45 mp, 2019, suprafata utila de 45 mp, se preda complet finisat cu g, f, p, t, um, ct, finisaje la alegere, comision 0, predare iulie 2019, se accepta doar plata cash. **43.500 €;** ☎0737.500.384 zina.epure@zonadesud.ro

485. **Doamna** Ghica dec., et. 3/4, 60 mp, 1986, 2 camere cf. 1 sporit, 1986, 60 mp, etaj 3, 2 balcoane, renovat, gresie, faianta, parchet, termopane, ac, baie cu geam, loc de parcare, bucatarie 8 mp, zona verde, suprafata de 3 camere. **66.400 €;** ☎0749.131.838

486. **Doamna** Ghica dec., et. 8/11, stradal la rond, Raiffaisen Bank, cf. 1 dec., 8/11, balcon in termopan, complet renovat modernizat, totul nou, g, f, p, t, um, impecabil, parc aproape scoala, magazine, cadastru, intabulare, discutabil **57.000 €;** ☎0761.749.316/ 0722.824.757

487. **Doamna** Ghica sosea, langa statii RATB semidec., et. 2/8, 59 mp, 1977, zona magazine, apart situat intr-unul din blocurile OD cu o singura scara et 2, vedere la sosea in zona verde, cu 4 magazine alimentare, 5 banci, 9 farmacii, langa statiile RATB D-na Ghica, liber, **69.900 €;** ☎0722.123.041/ 0743.334.653 rinnavconstruct@yahoo.com

488. **Doamna** Ghica, semidec., et. 3/4, 56 mp, 1986, 2 camere confort 1 sporit, 1986, etaj 3, 2 balcoane, renovat, gresie, faianta, parchet, termopane, ac, baie cu geam, loc de parcare, bucatarie mobilata, scara curata, zona verde, cadastru, intabulare **66.400 €;** ☎0770.236.072

489. **Doamna** Ghica, dec., et. 4/10, cf. 2, bloc reabilitat, **42.000 €;** ☎0760.734.667

490. **Doamna** Ghica, Aleea Sinaia, dec., et. 1/10, 39 mp, 1975, apartament confort 2 fara imbunatatiri, etajul 1 vedere in spatele blocului la gradinita. Apartamentul trebuie renovat, pretul de vanzare este de 41.000 euro **41.000 €;** ☎0723.261.575 tudorsimobiliare@yahoo.com

491. **Doamna** Ghica, Baicului, semidec., et. 3/4, 66 mp, 1987, apartament 2 camere, 2 balcoane (10 mp), str. Popa Nicolae. Se vinde mobilat, tv, masina de spalat, aragaz, **70.999 €;** ☎0721.253.663 giani.serban@ymail.com

492. **Doamna** Ghica, Colentina, Obor, Pantelimon dec., et. 16/17, 65 mp, 2009, apartamentul este dec. si se afla la etajul 16/24 intr-un bloc finalizat in anul 2009, in complex Ghica Plaza ce dispune de locuri de joaca, spatii verzi, magazine si piata **87.000 €;** ☎0769.088.452 florin.racu@gmail.com

493. **Doamna** Ghica, Colentina, Parc Plumbuita, dec., et. 4/4, 78 mp, 2018, Apartament 2 camere, dec., bloc nou, Doamna Ghica, Colentina **72.000 €;** ☎0743.557.577 dragos@cityland.ro

494. **Doamna** Ghica, Cremenita, semidec., et. 4/4, 2017, apartament la cheie, disponibil imediat, finisat, centrala termica proprie, situat la mansarda unui imobil mixt, dublu izolat, dotat cu curte amenajata cu parcari la cca. 5 min. de transport in comun. **48.000 €;** ☎0730.166.666 cremenita5@gmail.com

495. **Doamna** Ghica, Cremenita, dec., et. 1/4, 54 mp, 2018, apartament la c

Imobiliare vânzări 2 CAMERE

559. **Drumul** Sarii, Sebastian, 13 Septembrie, dec., et. 1/6, 41 mp, 2018, discount 5000 euro, comision 0 dezvoltator finisaje premium apartamente 2 camere noi. Novum Invest **61.900 €;** ☎0722.181.025 novum.invest13@gmail.com

560. **Drumul** Sarii, Sebastian, 13 Septembrie, dec., et. 5/6, 46 mp, 2018, vanzare apartamente noi Novum Invest finisaje premium comision 0 discount 5000 euro. Novum Invest **69.900 €;** ☎0722.181.025 novum.invest13@gmail.com

561. **Drumul** Taberei dec., et. 3/11, 54 mp, 2019, apartament 2 camere tip C in complex Plaza Residence faza 2. Unitatile se predau semifinisate.Termen de finalizare octombrie 2019. **65.000 €;** ☎0738.713.282/ 0738.713.283 office@plazaresidence.ro

562. **Drumul** Taberei dec., et. 6/11, 60 mp, 2019, apartament 2 camere tip H in complex Plaza Residence faza 2. Unitatile se predau semifinisate, termen de finalizare octombrie 2019; **70.500 €;** ☎0738.713.282/ 0738.713.283 office@plazaresidence.ro

563. **Drumul** Taberei dec., et. 4/4, 51 mp, 1975, Argesului, Ialomitei, et. 4/dec, semistr, mobilat si utilat, toate imbunatatirile. In imediata apropiere statii Ratb pentru toate directiile, viitoare st metrou, piata, numeroase magazine, hypermarket **49.000 €;** ☎0760.654.544

564. **Drumul** Taberei dec., et. 7/10, 51 mp, 1973, Bucla, Targu Neamt, semistradal, apartament 7/10, liber, gresie, faianta, parchet, termopan, usa metalica, bloc cu 2 lifturi, acte, **51.000 €;** ☎0727.279.336

565. **Drumul** Taberei dec., et. 1/4, 63 mp, 2017, Drumul Taberei apartament 2 cam - 3 cam ansamblu blocuri noi zona Valea Oltului Bloc construit 2017 cu 4 etaje. Comision 0 %. Pret 56.600 euro fara TVA. Bonus parcare subterana, se accepta si credit!!! **56.000 €;** ☎0760.654.541 teodor.concept@yahoo.com

566. **Drumul** Taberei dec., et. 4/4, 52 mp, 1974, Materna cf 1 dec. bloc reabilitat termopan usa metalica eliberabil toate actele acc credit. **47.000 €;** ☎0786.325.401

567. **Drumul** Taberei et. 4/10, 48 mp, 1970, Parc Moghioros, apartament situat la etajul 4 al unui bloc cu 10 etaje tip TD. Apartamentul este curat si renovat. **55.000 €;** ☎0725.500.710/ 0725.500.700 oscar.raceanu@gs2000.ro

568. **Drumul** Taberei semidec., et. 4/5, 65 mp, 2018, Prelungirea Ghencea, imobil dispus stradal, acces mijloace de transport in comun, apartamente luminoase, incalzire in pardoseala, finisaje de cea mai buna calitate, termen de livrare, decembrie 2018. **61.000 €;** ☎0726.641.110 georgianasimonarusu@gmail.com

569. **Drumul** Taberei et. 2/5, 55 mp, 2019, Prelungirea Ghencea, sec. 6, imobil dispus stradal, acces mijloace de transport in comun, apartamente luminoase, incalzire in pardoseala, finisaje de calitate. Disponibil imediat. Vizionari Week-end. Promotie. **56.000 €;** ☎0726.641.110 georgianasimonarusu@gmail.com

570. **Drumul** Taberei dec., et. 4/10, 52 mp, 1974, stradal Parc Moghioros cf 1 etaj 4/10 gresie faianta parchet termopan usa metalica liber acte, acc credit, **55.000 €;** ☎0786.325.401

571. **Drumul** Taberei Moghioros 2 camere dec., et. 4/10, 50 mp, 1973, parc Moghioros Targu Neamt 2 camere cf 1 dec. 4/10 gresie faianta parchet, usi schimbate, termopan, balcon inchis, aerisire baie, mobilat ca in poze, renovat 2017, acte. **56.500 €;** ☎0727.279.336

572. **Drumul** Taberei (1 -2 min. de metrou V. Ialomitei) semidec., et. 6/10, 53 mp, 1973, oferta apartament de vanzare, confort 1, cu balcon la sufragerie, geam de aerisire la baie, liber, zona foarte buna. **48.000 €;** ☎0722.301.910

573. **Drumul** Taberei - AFI Cotroceni, et. 3/3, ap. 2 camere, partial imbunatatit, **109.000 €;** ☎0731.569.209

574. **Drumul** Taberei - Aleea Compozitorilor dec., et. 7/10, 52 mp, 2 camere dec., 52mp -balcon mare spatios, 2 debarale, renovat total 2018 decembrie, instalatia sanitara schimbata, calorifere noi, obiecte sanitare noi, gresie, faianta, parchet, usi interior, **62.500 €;** ☎0732.624.689

575. **Drumul** Taberei - Brancusi - apartament finisat dec., et. 1/4, 56 mp, 2019, apartament cu doua camere, dec., etajul 1/4, finisat complet, bucatarie 8 mp, inchisa, 1 balcon, baie cu geam, suprafata totala 56 mp. Pret: 59.000 Euro TVA inclus **56.190 €;** ☎0742.400.300

576. **Drumul** Taberei -Valea Ialomitei dec., et. 3/10, 38 mp, 1974, proprietar apartament 2 camere, dec., confort 2 sporit, g+f+um+ aer conditionat +termopan. Apartamentul se poate vinde si mobilat, acceptam credit sau alte tipuri de finantari. **43.900 €;** ☎0735.552.682

577. **Drumul** Taberei 34, et. 4/10, 1978 mp, 1978, vand apartament 3 camere, stradal, chiar la statia de metrou. Exclus agentii, ☎0725.622.391/ 0734.069.803

578. **Drumul** Taberei 34, metrou, piata, semidec., et. parter/10, 50 mp, 1980, apartament 2 camere semidec., et p/10, bloc 1980, renovat complet, toate actele, liber, apropiere mijloace de transport, piata, parc, viitoare gura de metrou la 2 minute. **59.000 €;** ☎0773.929.072

579. **Drumul** Taberei Afi Cotroceni semidec., et. 4/9, 54 mp, 1967, zona foarte buna, apartament cu 2 camere situat foarte apropape de mall-ul AFI Cotroceni, intr-o zona liniistita foarte verde si curata. Detalii despre apartament, redate succint mai jos **66.000 €;** ☎0731.300.030 robert.tentantimob@yahoo.com

580. **Drumul** Taberei blvd., Bucla, cf. 1, sdec., etaj 5/10, amenajat, mob utilat, semidec., et. 5/10, 51 mp, 1973, **50.000 €;** ☎0727.426.578 manu.alexandru@galaxyimob.ro

581. **Drumul** Taberei Lovinescu Auchan, dec., et. 2/4, 50 mp, 1973, 2 camere, bloc izolat termic, gresie, faianta, parchet, termopan, centrala proprie, iesire strand, parc Moghioros, scoli, gradinite, magazine, Florentin, **55.000 €;** ☎0727.279.336

582. **Drumul** Taberei metrou, Valea Ialomitei, Kaufland dec., et. demisol/5, 52 mp, 2018, bloc nou, metrou Drumul Taberei, statia Valea Ialomitei, Kaufland in cartierul ANL langa parc Brancusi. Apartamentele se afla la demisol inalt cu geamuri normale si balcon, foarte luminoase, dec.e. **39.500 €;** ☎0765.416.461 office@drumultaberei-brancusi.ro

583. **Drumul** Taberei Moghioros dec., et. 9/10, 55 mp, 1979, 9/10, 55 mp, dec., liber, c-tie 1979, bucatarie mare, toate actele, acces imediat ratb, piata, scoli, parcuri, gradinite. **65.000 €;** ☎0769.470.920

584. **Drumul** Taberei parc Moghioros dec., et. 6/10, 52 mp, 1973, 2 camere interior bucla Pascani etaj 6/10 eliberabil, gresie, faianta, parchet, termopan, usi schimbate, instalatii noi, aerisire baie, usa metalica. bloc cu 2 lifturi, acte. **57.000 €;** ☎0727.279.336

585. **Drumul** Taberei V. Ialomitei, cf.1/dec., etaj 3/4, modern, ocazie! dec., et. 3/4, 50 mp, 1974, **51.000 €;** ☎0727.426.578 manu.alexandru@galaxyimob.ro

586. **Drumul** Taberei Valea Oltului semidec., et. 3/3, 55 mp, **58.900 €;** ☎0730.928.310 trimbitasu@gmail.com

587. **Drumul** Taberei, dec., et. 9/11, 65 mp, 1987, 2 camere dependente, 3 balcoane, stradal, intersectie Valea Ialomitei, suprafata total util 65,42 mp, boxa la subsol 4 mp, an constructie 1987, **71.000 €;** ☎0729.141.473 stefans_munteanu@yahoo.com

588. **Drumul** Taberei, semidec., et. 6/10, 70 mp, 1986, apartament deosebit, amenajat, liber, etaj 6/10, suprafata 70 mp, curat, amenajat, liber, 2 grupuri sanitare, orientare sud, acte, se accepta credit, acces facil Ratb 41, 385, 90, 93, 69, **68.000 €;** ☎0733.089.030

589. **Drumul** Taberei, dec., et. 3/11, 54 mp, 2019, apartament 2 camere de tip B in complex Plaza Residence faza 2. Unitatile se predau semifinisate, termen de finalizare octombrie 2019. **64.500 €;** ☎0738.713.282/ 0738.713.283 office@plazaresidence.ro

590. **Drumul** Taberei, dec., et. demisol/11, 54 mp, 2018, apartament 2 camere in complex nou situat langa Mall Plaza Romania si Cora Lujerului, cu acces facil la statia de metrou Lujerului tramvai 41, 8, 25, 35, Ratb 137, 38 **46.100 €;** ☎0738.713.282/ 0738.713.283 office@plazaresidence.ro

591. **Drumul** Taberei, dec., et. 1/11, 54 mp, 2019, apartament 2 camere tip C in complex Faza 2.Unitatile se predau semfinisate, termenul de finalizare este in octombrie 2019 **65.000 €;** ☎0738.713.282/ 0738.713.283 office@plazaresidence.ro

592. **Drumul** Taberei, dec., et. 5/11, 55 mp, 2019, apartament 2 camere tip C in complex Plaza Residence Faza 2. Unitatile se predau semifinisate, termen de finalizare octombrie 2019. **65.000 €;** ☎0738.713.282/ 0738.713.283 office@plazaresidence.ro

593. **Drumul** Taberei, dec., et. 6/11, 2019, apartament 2 camere tip D in complex Plaza Residence faza 2. Termen de finalizare octombrie 2019, unitatile se predau semifinisate. **65.000 €;** ☎0738.713.282/ 0738.713.283 office@plazaresidence.ro

594. **Drumul** Taberei, dec., et. parter/11, 55 mp, 2019, apartament 2 camere tip F in complex Plaza Residence faza 2. Unitatile se predau semifinisate. **66.000 €;** ☎0738.713.282/ 0738.713.283 office@plazaresidence.ro

595. **Drumul** Taberei, dec., et. 7/10, 38 mp, 1974, Brasov, Plaza linia 41 cf 2 dec. etaj 7/10 termopan usa metalica fara amenajari eliberabil acte, **39.000 €;** ☎0786.325.401

596. **Drumul** Taberei, dec., et. 7/8, 60 mp, 1982, Drumul Taberei, Compozitorilor, Anghel Cara, apartament 2 camere, dec., suprafata 55 mp, un balcon inchis, etaj 7/8, imobil 1982. **55.400 €;** ☎0731.301.900 cristian.grigore@reian.ro

597. **Drumul** Taberei, dec., Ghencea, 4/5 suprafata utila 68 mp, bucatarie mobilata, constructie 2009, lift, parcare subterana. **67.500 €;** ☎0741.160.332

598. **Drumul** Taberei, dec., et. 9/14, 77 mp, 2017, oferta apartament 2 camere metrou Valea Ialomitei, bloc nou finalizat cu mutare imediata,structura monolit, 43 cm, pe radier general izolatie vata minerala, sisteme antiincendiu, adapost antiatomic, **69.459 €;** ☎0771.220.520 igor.calutu@neofort-biz.ro

599. **Drumul** Taberei, semidec., et. parter/10, 52 mp, Piata Moghioros, apartament 2 camere, fara imbunatatiri, necesita renovare totala, bloc reabilitat, doar cash, **50.000 €;** ☎0724.556.353

600. **Drumul** Taberei, dec., Prelungirea Ghencea, ansamblu rezidential, dec.e, ap. 49 mp 45.900 euro, ap. 59 mp 49.900 euro la cheie, livrare martie 2019, negociabil, www.confortresidence.eu **45.900 €;** ☎0741.160.332

601. **Drumul** Taberei, semidec., et. 2/9, 60 mp, 1978, Procapital Development va ofera spre vanzare apartament 2 camere Drumul Taberei, imobilul este situat pe Bd Timisoara vis a vis de Plaza Mall la etajul 2 intr-un imobil de 9 etaje **78.000 €;** ☎0720.888.108 dumitru.irinel@procapitald.ro

602. **Drumul** Taberei, 1 Mai, semidec., et. 1/9, 55 mp, 1974, ap 2 cam., cf. 1, semidec., 1/9 fara imb., liber, toate actele, pret disc., **45.000 €;** ☎0731.136.698 carmen_alice82@yahoo.com

603. **Drumul** Taberei, 1 Mai, Compozitorilor et. 1/10, 54 mp, 1974, et 1, cf 1, eliberabil imediat, fara imbunatatiri, are balcon, necesita renovat, toate actele sunt pregatite, zona linistita, spatii verzi, acces facil la Ratb, scoala, gradinita. Liber. **54.000 €;** ☎0786.325.404 mihai.publicimob@gmail.com

604. **Drumul** Taberei, 1 Mai, Compozitorilor, dec., et. 7/8, 55 mp, 1983, semistradal cf 1 dec. etaj 7/8 gresie faianta parchet termopan usa metalica loc parcare acte acc credit. **59.900 €;** ☎0786.325.401

605. **Drumul** Taberei, 2 camere, 64 mp, et 1/3, 2 balcoane, bloc 2019 dec., et. 1/3, 64 mp, 2019, **65.000 €;** ☎0721.250.142 office@premiumadvisors.ro

606. **Drumul** Taberei, 53 mp utili, Quarto Residence. dec., et. 1/6, 53 mp, 2018, Apartament 2 camere dec., debara, bucatarie inchisa, balcon, se preda la cheie, zona Drumul Taberei, Kaufland Valea Oltului, proiect premium - 4 blocuri p+6. direct dezvoltator, 0% comision. **58.000 €;** ☎0749.606.606 ana@imostancu.ro

607. **Drumul** Taberei, 58.26 mp utili, Quarto Residence. dec., et. 6/6, 58 mp, 2018, Zona ANL Brancusi, apartament premium, 2 camere, dec., termen finalizare iunie 2019, finisaje incluse, RATB 168. Complex Quarto Residence. **63.000 €;** ☎0749.606.606 ana@imostancu.ro

608. **Drumul** Taberei, Aleea Baiut semidec., et. 6/10, 38 mp, 1977, "ProCapital Development" ofera spre vanzare:apartament 2 camere dec., loc de parcare inclus in pret; **40.500 €;** ☎0720.888.021 cosmin.vasilache@procapitald.ro

609. **Drumul** Taberei, ANL, Brancusi, capat RATB 168 dec., et. parter/3, 53 mp, 2018, apartament 2 camere, 53 mp, dec. parter, bloc nou finalizat si bransat utilitati, finisat, centrala, apropape RATB. Fara comision **50.000 €;** ☎0749.115.511/ 0745.005.500 proprietatinoi@gmail.com

610. **Drumul** Taberei, Auchan, Tricodava, dec., et. 1/4, 50 mp, 1977, 2 camere, confort I, dec., etaj 1/4, constructie 1977, 50 mp, renovat, g, f, p, t, um, ac, mobilat, utilat, la doar 2 minute de linia tramvai 41 si Parcul Moghioros. accepta credit, C+I, liber **64.000 €;** ☎0730.556.914 ionnedea.khc@gmail.com

611. **Drumul** Taberei, Bd Timisoara semidec., et. 2/8, 37 mp, 1975, ap 2 camere etaj 2/8, 37 mp, semidec, recent renovat. Instal sanit, electrica, gresie, faianta, parchet, termopane, usi interioare, usa metalica la intrare, toate sunt noi. Statia RATB aproape, cca 7min Gorjului. **47.000 €;** ☎0760.654.553 elenad.concept@gmail.com

612. **Drumul** Taberei, Bd. 1 Mai (Compozitorilor) dec., et. 7/10, 56 mp, 1982, Strada Vladeasa - apartament 2 camere dec., etaj 7/10, 52 mp, an 1982, balcon, imbunatatiri, gresie, faianta, parchet, termopane, usa metalica, aer conditionat, se vinde partial mobilat. **60.000 €;** ☎0732.624.689

613. **Drumul** Taberei, bdul Timisoara, semidec., et. 4/10, 37 mp, 1976, Drumul Taberei, Frigocom, confort 2, semidec., etaj 4/10, 37 mp., gresie, faianta, parchet, termopane, usa metalica, aer conditionat, mobilat modern, utilat complet, boxa la subsol, loc parcare. **41.500 €;** ☎0728.874.507 costinviziru.khc@gmail.com

614. **Drumul** Taberei, bloc TD, totul este nou dec., et. 6/10, 52 mp, 1972, Proaspat renovat, gresie, faianta, parchet, termopan, instalatii sanitare si electrice noi, usi interioare schimbate, zona verde, linistita, acte pregatite, accept credit poze suplimentare pe mail sau Whatsapp **61.500 €;** ☎0786.325.404 mihai.publicimob@gmail.com

615. **Drumul** Taberei, Brancusi Parc, dec., et. 1/4, 62 mp, 2018, ansamblu zona verde Ratb, ap 2 camere finalizat, inedit, bloc nou 2018. Ansamblul rezidential este construit intr-o zona cu regim mic de inaltime. Garaj inclus in pret. Acte gata. Mutare. Fara TVA. **65.657 €;** ☎0723.243.544/ 0799.929.024 natalin.p@star-construct.ro

616. **Drumul** Taberei, Brasov, dec., et. 4/10, 50 mp, 1973, Drumul Taberei, Brasov, confort 1, circular, etaj 4/10, 50 mp., 2 lifturi, gresie, faianta, parchet, termopane, usa metalica, aer conditionat, geam la baie, mobilat, utilat, liber, **54.000 €;** ☎0728.874.507 costinviziru.khc@gmail.com

617. **Drumul** Taberei, Brasov, Prelungirea Ghencea, dec., et. 10/10, 50 mp, 1973, Apartament circular, et. 10/10, orientare sud-vest, suprafata utila 50 mp + boxa la subsol 8 mp, an constructie 1970, structura beton + caramida. gresie, faianta, parchet, termopan, usa metalica **43.500 €;** ☎0773.929.072 mirceaefs@gmail.com

618. **Drumul** Taberei, Bucla, 2 camere dec.e, dec., et. 4/4, 50 mp, 1975, va oferim spre vanzare un apartament de 2 camere dec. la cel mai bun pret situat in zona Drumul Taberei Bucla la 5 minute de Parcul Moghioros. Imobilul este liber, are termopan, scara liniistita. **47.000 €;** ☎0742.400.300

619. **Drumul** Taberei, Bucla, cf 1, dec., etaj 4/8, imb., mob utilat, superpozitie dec., et. 4/8, 46 mp, 1976, **51.000 €;** ☎0727.426.578 manu.alexandru@galaxyimob.ro

620. **Drumul** Taberei, bucla, parc, dec., et. 7/10, 52 mp, 1973, apartament 2 camere dec., et. 7/10, gresie, faianta, parchet, termopan, usa metalica, calorifere schimbate, usi interioare noi **58.000 €;** ☎0773.929.072

621. **Drumul** Taberei, Buzoieni, dec., 60 mp, 1980, particular vand ap. 2 camere cu imbunatatiri, **65.000 €;** ☎0768.088.086

622. **Drumul** Taberei, Bvd. 1 Mai, Compozitorilor dec., et. 7/10, 51 mp, 2 camere dec. circular, balcon inchis in termopan, renovat recent, blocul este pe lista de reabilitare, 2 lifturi, geam la baie, foarte aproape de mijloacele de transport tramvai, Ratb, **61.500 €;** ☎0732.624.689

623. **Drumul** Taberei, Cartierul Latin, semidec., et. 3/4, 79 mp, 2008, apartament 2 cam. Drumul Taberei, Cartierul Latin, **56.900 €;** ☎0745.368.186

624. **Drumul** Taberei, chiar pe Dealul Macinului semidec., et. 7/10, 38 mp, intersectie Bd. Timisoara, 8 minute viitoarea statie de metrou, complet mobilat si utilat, gresie, faianta, parchet, termopane, usa metalica, aer conditionat, geam baie, toate actele **40.000 €;** ☎0728.777.132 office@ramax.ro

625. **Drumul** Taberei, comision 0, dec., et. 3/4, 56 mp, 2019, apartament 2 camere, dec., 56 mp, finisat complet, bucatarie mare, inchisa, baie cu geam, 1 balcon, centrala termica. **59.000 €;** ☎0742.400.300

626. **Drumul** Taberei, Cricovului dec., et. 2/5, 69 mp, 2015, 2 camere, constructie 2015, confort 1, dec., etaj 2/5, balcon, 69 mp, g, f, p, t, um, isn, ien, ct, ac, bucataria mobilata, baie complet utilata, partial mobilat, loc parcare, C+I, **72.000 €;** ☎0730.556.914 ionnedea.khc@gmail.com

627. **Drumul** Taberei, Cricovului, semidec., et. 5/5, 62 mp, 2015, bloc cu lift, constructie 2015, 2 camere, confort I semidec., etaj 5/5 retras, cu balcon, 62 mp., toate imbunatatirile g, f, p, t, um, ac, ct, isnm ien. Usi interior noi, cadastru, intabulare, **56.500 €;** ☎0730.556.914 ionnedea.khc@gmail.com

628. **Drumul** Taberei, direct dezvoltator, 58 mp utili dec., et. 6/6, 58 mp, 2018, apartament 2 camere, dec., complex premium, predare la cheie, zona ANL Brancusi, direct dezvoltator, 0% comision. **63.000 €;** ☎0749.606.606 ana@imostancu.ro

629. **Drumul** Taberei, direct dezvoltator, la cheie dec., et. 6/6, 58 mp, 2018, apartament 2 camere, dec., complex premium, predare la cheie, zona ANL Brancusi, direct dezvoltator, 0% comision. **63.000 €;** ☎0749.606.606 ana@imostancu.ro

630. **Drumul** Taberei, Favorit dec., et. 1/10, 52 mp, 1974, cf. 1, circular, etaj 1/10, bloc tip Z cu bucatarie mare contorizat toate actele, liber, acte acc credit, pret discutabil. **54.900 €;** ☎0786.325.401

631. **Drumul** Taberei, Favorit, dec., et. 3/4, 50 mp, 1975, 2 camere, confort 1, dec., etaj 3/4, liber, liber, bloc tip p, reabilitat termic, geam baie, balcon, fara imbunatatiri, 50 mp util, zona civilizata si linistita, intabulare, se accepta credit, **55.000 €;** ☎0722.568.283

632. **Drumul** Taberei, Favorit, bucatarie mare, dec., et. 1/10, 52 mp, 1973, apartament 2 camere circular, et. 1/10, bucatarie mare, geam la baie, termopan, toate actele, **54.800 €;** ☎0773.929.072 mirceaefs@gmail.com

633. **Drumul** Taberei, Ghencea dec., et. 7/8, 1983, Apartament 2 camere dec., termopan, bloc 1983, et. 7/8, 2 lifturi, liber situat in zona Ghencea -Vladeasa, capat linie 41, **62.000 €;** ☎0773.929.072

634. **Drumul** Taberei, Ghencea, dec., et. 2/10, 38 mp, 1975, Argesului, Ghencea, 2/10, cf. 2, dec., renovat, centrala termica, izolat. Blocul se afla langa st. Ratb, viit. st. metrou, hypermarketuri, scoli, gradinite, numeroase magazine. Actele sunt pregatite **44.500 €;** ☎0760.654.544

635. **Drumul** Taberei, Ghencea, 60 mp, 2008, Prelungirea Ghencea, 5 minute Mega Image, confort 1, et. 1/3, dec., suprafata 67 mp, centrala termica, liber, bloc din 2008, acte. Urgent. **42.700 €;** ☎0763.698.327/ 0744.994.267

636. **Drumul** Taberei, Ghencea, bloc 1984, dec., et. 7/8, 54 mp, 1984, et 7/8, cf. 1, dec., toate imbunatatirile, mobila si electrocasnicele sunt noi, scara curata, vecini civilizati, acces facil la Ratb si tramvai 41, Acte pregatite, accept credit, **59.500 €;** ☎0786.325.404 mihai.publicimob@gmail.com

637. **Drumul** Taberei, Ghencea, parcare ADP, tramvai 41 - dec., et. 3/8, 50 mp, 1982, 2 camere, dec., etaj 3 din 8, 2 lifturi, 50 mp, finisat la cheie, aer conditionat, mobilat partial, loc de parcare ADP, statie RATB la 250 m. Reprezentant proprietar, comision 0%. 64.900 Euro **64.900 €;** ☎0730.556.910

638. **Drumul** Taberei, Hanul Drumetului, dec., et. 7/10, 1973, apropiere viitoare gura metrou, 2 camere dec., et. 7/10, bloc 2 lifturi, renovat recent, liber, vizionabil oricand (cheile proprietatii), **62.500 €;** ☎0773.929.072 mirceaefs@gmail.com

639. **Drumul** Taberei, la cheie, 0 comision, dec., et. 6/6, 58 mp, 2018, apartament 2 camere, dec., bucatarie inchisa, zona Drumul Taberei, 58.26 mp utili, se livreaza complet finisat si utilat cu centrala termica proprie, calorifere, parc si loc de joaca 1000 mp. **63.000 €;** ☎0749.606.606 ana@imostancu.ro

640. **Drumul** Taberei, langa strandul Moghioros, dec., et. 4/10, 51 mp, 1974, et. 4/10, dec., 51 mp, curat cu imbunatatiri, spatii de depozitare, balcon tip logie, acte pregatite **55.000 €;** ☎0786.325.404 mihai.publicimob@gmail.com

641. **Drumul** Taberei, Lujerului, Militari, Plaza, dec., et. 3/4, 55 mp,2018, 55 mp, Drumul Taberei, Plaza. Apartament de 2 camere dec., 3/4, 52 mp, bucatarie mare (inchisa), balcon, finisaje la alegere incluse in pret. Optional loc de parcare. Se accepta credit, comision 0. **74.000 €;** ☎0742.400.300

642. **Drumul** Taberei, metrou Valea Ialomitei, dec., et. 5/6, 54 mp, 2018, bloc nou, scara 2 in cartierul ANL Brancusi, Drumul Taberei, la 3 min. de metrou Drumul Taberei Statia Valea Ialomitei, **52.500 €;** ☎0765.416.461 office@drumultaberei-brancusi.ro

643. **Drumul** Taberei, Moghioros, parc, Tip Top, semidec., et. 5/10, 34 mp, 1974, Drumul Taberei, Moghioros, Parc, Tip Top, linia 41, ap. 2 camere semidec., cf. 2, frumos, luminos, et. 5/8, mobilat, nou utilat, seriozitate, plata cash, **39.000 €;** ☎0722.274.245/ 0769.647.350

644. **Drumul** Taberei, nr. 57, parc Moghioros, dec., et. 7/10, 65 mp, 1971, Drumul Taberei, parc Moghioros, 2 camere, dec., etaj 7/10, liber, 2 lifturi, bloc anvelopat, semistradal, recent renovat, la cheie, mobilat complet, geam baie, accept credit, discutabil, **63.000 €;** ☎0723.491.791 stancucamelialidia@yahoo.com

645. **Drumul** Taberei, Parc Moghioros dec., et. 6/10, 52 mp, Apartament 2 camere dec., etaj 6/10, balcon mare spatios inchis in termopan, imbunatatiri-termopan balcon si dormitor, usa metalica, apartamentul necesita renovare, 2 lifturi, se accepta credit. **49.600 €;** ☎0732.624.689

646. **Drumul** Taberei, Parc, Strand. dec., et. 3/4, 50 mp, 1977, Va supunem atentiei un apartament de 2 camere situat in cartierul Drumul Taberei, Parc Moghioros. Proprietatea se afla la etajul 3/4, dec., dispune de multiple imbunatatiri imobilul leste liber **54.000 €;** ☎0742.400.300

647. **Drumul** Taberei, piata Valea Ialomitei dec., et. 2/10, 39 mp, 1974, 2 camere, confort 2, 39 mp, etaj 2/10, balcon inchis cu termopan, gresie, faianta, parchet, termopan, usa metalica, accepta credit, cadastru, intabulare. **45.000 €;** ☎0730.556.914 ionnedea.khc@gmail.com

648. **Drumul** Taberei, Plaza, 2 camere, bucatarie 9 mp dec., et. parter/10, 50 mp, 1970, Drumul Taberei, Plaza, apartament cu 2 camere, circular, suprafata 50 mp, bucatarie mare (9 mp), baie cu geam, balcon pe camera de zi, spatii depozitare, orientare S-E, vedere pe spate (gradina) **50.000 €;** ☎0742.400.300

649. **Drumul** Taberei, Plaza, Moghioros, semidec., et. 7/10, 50 mp, 1974, Vanzare 2 cam, aproape de tr. 41, Piata Moghioros si Plaza, bloc reabilitat termic, contor gaze separat, termopan, usa metalica, acte in regula, necesita renovare. **52.000 €;** ☎0760.654.542 george.concept@yahoo.com

650. **Drumul** Taberei, Posta Valea Argesului dec., et. 7/10, 44 mp, 1974, Aleea Baiut, apartament 2 camere dec., balcon inchis in termopan, etaj 7/10, imbunatatiri termopane, usa metalica, aer conditionat, apartamentul necesita renovare, se accepta credit. **42.500 €;** ☎0732.624.689

651. **Drumul** Taberei, Posta Valea Argesului, dec., et. 1/10, apartament 2 camere dec., etaj 1/10 -balcon inchis in termopan, usa metalica, termopane, gresie, faianta, parchet, apartamentu a fost renovat total in anul 2016, scara curata si renovata. **48.000 €;** ☎0732.624.689

652. **Drumul** Taberei, Prelungirea Ghencea, semidec., et. 2/15, 68 mp, 2011, Complex Primavara, 2/15, 68 mp, c-tie 2011, semidec., centrala termica, liber, acces piscina, sala fitness, parc, ratb, hipermarket Lidl. pret negociabil, **62.000 €;** ☎0769.470.920

653. **Drumul** Taberei, Prelungirea Ghencea, dec., et. 1/9, 72 mp, 2018, Dezvoltator vand apartamente de 2 camere dec.e pe diferite etaje diferite modele si dimensiuni in bloc nou pe Prelungirea Ghencea pregatite pentru a fi personalizate la cerere, accept Prima Casa **45.000 €;** ☎0722.116.600 mail.dezvoltator@gmail.com

654. **Drumul** Taberei, Prelungirea Ghencea, dec., et. 3/4, 70 mp, 2016, dezvoltator vand apartamente in bloc nou diferite modele si dimensiuni, la cheie sau pregatite pentru a fi personalizate de dumneavoastra, RATB 122, 222, accept Prima Casa, loc de parcare gratuit. **47.000 €;** ☎0722.116.600 mail.dezvoltator@gmail.com

655. **Drumul** Taberei, Prelungirea Ghencea, dec., 73 mp, 2016, direct dezvoltator, bloc deosebit din caramida, apartamente modele si dimensiuni diferite, modern compartimentate, Ratb 122, 222, promotional oferim un loc de parcare gratis. Discount la plata cash, **47.000 €;** ☎0722.116.600 mail.dezvoltator@gmail.com

656. **Drumul** Taberei, Prelungirea Ghencea, dec., et. 5/7, 70 mp, 2018, Kristal Residence 2 camere, dec., 70 mp util, bucatarie inchisa, bloc din caramida, nou, finisat la cheie, cu gresie, faianta, parchet si usi de interior, centrala termica in condensatie Ariston si ob. sanitare **52.900 €;** ☎0762.036.921 ramona@sudrezidential.ro

657. **Drumul** Taberei, Quarto Residence, 55.91 mp util. dec., et. 6/6, 55 mp, 2018, apartament 2 camere, balcon, debara, bloc nou, complex premium, zona ANL Brancusi, termen finalizare iunie 2019, ultimele unitati disponibile. Capat Ratb 168, Quarto Residence. **60.400 €;** ☎0749.606.606 ana@imostancu.ro

658. **Drumul** Taberei, Raul Doamnei dec., et. 1/3, 56 mp, 2018, apartament 2 camere, dec., et 1, bloc nou, finisaje superioare, centrala termica, baia mobilata, loc de parcare inclus, situat la cca 30 m de statia Raul Doamnei, ultimul apartament, **61.000 €;** ☎0773.929.072

659. **Drumul** Taberei, Raul Doamnei, dec., et. 10/10, 40 mp, 1975, ap. 2 camere cf 2 dec, 40 mp su. renovat 2017. Gresie, faianta, parchet, termopan, usa metalica, instalatii sanitare si electrice noi, se vinde mobilat si utilat complet. Toate actele. Pret 38500 **38.500 €;** ☎0727.395.455

660. **Drumul** Taberei, Raul Doamnei, dec., et. 1/2, 51 mp, 2016, apartament 2 camere semidec., 52 mp, balcon, centrala termica, toate utilitatile, incalzire in pardoseala, baie complet utilata si mobilata, centrala proprie prin condesare, loc de parcare. **61.000 €;** ☎0732.624.689

661. **Drumul** Taberei, Raul Doamnei, semidec., et. parter/9, 53 mp, proprietar, vand apartament 2 camere confort 1, parter din 9, suprafata 53 mp, gresie, faianta, parchet, termopane, usa metelica, contor gaze, apometre **56.000 €;** ☎0722.190.963 raduvlad.neagoe@gmail.com

662. **Drumul** Taberei, Raul Doamnei, 51 mp, 42000 Euro - semidec., et. 10/10, 51 mp, 1970, 2 camere, 51 mp, etaj 10 din 10, terasa renovata, bucatarie inchisa, baie cu geam, termopan, pereti cu lavabila, finisat clasic, langa viitor metrou. Se percepe comision! 42.000 Euro, negociabil. **42.000 €;** ☎0730.556.910

663. **Drumul** Taberei, Raul Doamnei, bloc 2018 semidec., et. 1/3, 50 mp, 2018, et. 1/3, 50 mp + balcon, imobil finalizat, complet finisat gresie, faianta, incalzire in pardoseala, usi de interior, centrala termica, calorifere, baie utilata, loc de parcare, acte la zi **62.000 €;** ☎0786.325.404 mihai.publicimob@gmail.com

664. **Drumul** Taberei, Raul Doamnei, Prima Casa, dec., et. 10/10, 40 mp, 1975, 2 camere dec. proprietar, strada Ramnicel, bloc din 1975, gresie, faianta, parchet, izolat interior, cu balcon, 5 minute pana la viitoare linie metrou Raul Doamnei, loc parcare ADP, Prima Casa, **37.000 €;** ☎0770.780.131/ 0766.611.999

665. **Drumul** Taberei, sector 6, Favorit dec., et. 9/10, 50 mp, proprietar 2C dec Dr Taberei Favorit mobilat utilat LUX, bl Z, 9/10, 66500E usor neg, accept credit, 50m utili, bucatarie 9m, spatii depozitare, 2 lifturi, ghena pe etaj, uscatorii pe bloc **66.500 €;** ☎0729.354.519 balahura_andrei_daniel@yahoo.com

666. **Drumul** Taberei, semistradal, 2 camere, 7/10, dec., et. 7/10, 53 mp, 1973, interior bucla Targu Neamt bloc TD varianta ap dec., renovat complet, instalatii sanitare si electrice noi, prize, intrerupatoare, usi noi, gresie, faianta, parchet, termopan, usa metalica, glet, lavabil, **58.000 €;** ☎0727.279.336

667. **Drumul** Taberei, Sibiu, Favorit dec., et. 1/10, 52 mp, 1974, Apartament 2 camere 52 mp, dec., etaj 1/10 -balcon inchis in termopan, 2 debarale, buacatarie mare patrata, zona foarte linistita, aproape de mijloacele de trensport, acte pregatite pt vanzare. **55.000 €;** ☎0732.624.689

668. **Drumul** Taberei, str. Valea Lunga dec., et. 4/4, 50 mp, 2013, ofer spre vanzare apartament 2 camere, situat la etajul 4 din d+p+4+m, **42.000 €;** ☎0731.602.907/ 0755.680.215 ionut.imobiliare2011@gmail.com

669. **Drumul** Taberei, Targul Neamt, Valea Ialomitei, 3561 apartament 2 camere semidec., et. 7/10, 50 mp, 1976, **51.000 €;** ☎0766.442.554 violetaion@galaxyimob.ro

670. **Drumul** Taberei, Timisoara, Militari, Lujerului, dec., et. 3/4, 52 mp, 2018, 2 camere dec.e, 52 mp, 3/4, lift, parcare subterana (optional), finisaje la, cheie, semistradal utilat, sector 6, bloc caramida 2 min. Plaza mall, 6-7 min. Lujerului. **70.000 €;** ☎0742.400.300

671. **Drumul** Taberei, Timisoara, Militari, metrou, dec., et. 3/4, 2018, Drumul Taberei, Plaza, Lujerului 3/4, centralaBloc nou, apartament cu 2 camere, dec., etaj 3/4, 54 mp, finisat la cheie, centrala termica, bucatarie mare (inchisa), compartimentare caramida, **74.000 €;** ☎0742.400.300

672. **Drumul** Taberei, V. Ialomitei, 2 cam, bloc nou, dec., et. 5/6, 55 mp, 2018, metrou, bloc nou, scara 2, in cartierul ANL Brancusi, Drumul Taberei, la 3 min de metrou Valea Ialomitei, langa parcul Brancusi. Proiectul nostru iti ofera toate avantajele unui stil de viata liniistit. **52.500 €;** ☎0765.416.461 office@drumultaberei-brancusi.ro

673. **

Imobiliare vânzări 2 CAMERE

735. **Grivitei,** Caraiman, vanzare apartament 2 camere semidec., et. 5/7, 47 mp, 1965, va propun spre vanzare un ap. de 2 camere, cf. 1, semidec. etaj 5/8, suprafata totala 51 mp. Anul 1965, frumos compartimentat, necesita renovare, la 2 min. de metrou, pret excelent. **51.500 €;** ☎0732.940.972 florikiss57@yahoo.com

736. **Grozavesti** Orhideea, sector 6, dec., et. 4/10, 60 mp, 2018, proprietar vand ap. 2 camere cf. 1, dec. complet nou in Grozavesti Orhideea Buc, 60 mp sup. totala, etaj 4/10, centrala proprie, utilat, bucatarie mobilata, contorizat (gaze, apa), izolat termic. **92.500 €;** ☎0767.583.058 marianaciorcila@yahoo.com

737. **Grozavesti,** Lacul Morii, Crangasi dec., et. 1/11, 61 mp, 2020, Dambovita10.ro ansamblu rezidential la cateva minute mers pe jos de metrou Petrache Poenaru. 2 camere, suprafata 61 mpc (52 mpu), dec.a, bucatarie inchisa, pretul nu include tva **62.952 €;** ☎0733.338.647/ 0730.177.245 contact@dambovita10.ro

738. **Grozavesti,** Virtutii, dambovita10.ro semidec., et. 6/11, 53 mp, 2020, dambovita10.ro ansamblu rezidential la cateva minute mers pe jos de metrou Petrache Poenaru. 2 camere, suprafata 55 mpc (47 mpu), semidec., pretul nu include tva. **56.880 €;** ☎0730.177.245/ 0733.338.647 contact@dambovita10.ro

739. **Iancului** semidec., et. 2/10, 56 mp, 1980, 2 camere Iancului, Pantelimon, 56 mp, 1980, etaj 2, gresie, parchet, termopane, balcon inchis, 10 minute metrou Iancului, 4 min troleibuz Piata Universitatii, 2 min tramvai, 10 min Mega Mall, liber **63.800 €;** ☎0749.131.838

740. **Iancului** semidec., et. 9/10, 52 mp, 1965, 2 camere metrou Piata Iancului, etaj 9 din 10, 52 mp, reabilitat, balcon inchis, termopane, parchet de lemn masiv, baie cu geam, cadastru, intabulare, liber. **55.000 €;** ☎0749.199.193

741. **Iancului** adiacent la 15 minute de metrou dec., et. 5/10, 50 mp, 1986, Pantelimon Lidl Bloc dupa ani 80 etaj 5 gresie faianta parchet termopan 2 balcoane stradal in apropiere scoala gradinita supermarket intre doua Mall, mijloace transport troleu, autobuz, **59.500 €;** ☎0765.404.303/ 0787.447.784

742. **Iancului** Iulia Hasdeu Lux ap 2 cam+terasa 4 min m. dec., et. parter/3, 62 mp, 2015, Iancului, Iulia Hasdeu, 4 min Metrou, lux , terasa, loc parcare, bloc 2015, 60 mp, l/dec, parter/3, finisaje premium, g+f+p+t+um+ac+isn+ien, bucataria utilata,mobilata, 12 min Universitate, 89.900 eur **88.500 €;** ☎0726.664.381 valentin.florea@bvn.ro

743. **Iancului** metrou 2 min semidec., et. 2/8, 48 mp, 1965, bloc stradal, vedere spate, proaspat renovat, mobilat si utilat complet, um, ac, foarte calduros, ideal locuinta/inchiriere, acte la zi, doar cash, vecinatati: Mihai Bravu, Muncii, Obor, Stefan cel Mare. **65.000 €;** ☎0758.074.444/ 021.210.76.00 valigeorgescu88@gmail.com

744. **Iancului** metrou Piata Iancului, bl.reabilitat, semidec., et. parter/10, 57 mp, 1979, semidec., amenajat, parter/10, ac, gresie, faianta, parchet, termopan, usa metal, acte la zi, apropiere metrou Iancului, Vatra Luminoasa, Parcul National, Arena Nationala, **68.900 €;** ☎0766.086.539

745. **Iancului,** semidec., et. 2/10, 54 mp, 1980, 2 camere Iancului Pantelimon, etaj 2, 54 mp, an constructie 1980, gresie, parchet, termopane, AC, balcon inchis, curat, situat la 12 minute de mers de metrou Piata Iancului, liber; **63.800 €;** ☎0770.236.072 marian.m@confortcasaimobiliare.ro

746. **Iancului,** 2 camere constructie 1980, dec., et. 8/10, 56 mp, 1980, parc si scoala la 1 min. ,dec., etaj 8/10, 56 mp, balcon la living, imbunatatiri: gresie, faianta, parchet, termopan, usa metalica, aer conditional, bloc reabilitat, c-tie 1980 scara curata, liber, acte la zi **63.500 €;** ☎0775.368.460 agentie6@mauwis.ro

747. **Iancului,** 2 min. de metrou, Mihai Bravu, semidec., et. 4/10, 54 mp, 1964, semistradal 4/10, cf 1, sdec, 54 mp, vedere superba, pozitie exceptionala, bl reabilitat termic, geam la baie,fara imbunat, doar termopan, balcon spatios dispus pe living, cadastru, intabulare, liber, zona linistita, negoc. **56.000 €;** ☎0724.336.834

748. **Iancului,** Avrig semidec., et. 8/9, 1968, Iancului, vis a vis de metrou, stradal, vedere spate liber toate actele se accept si credit imobiliar sau ipotecar, an constructie 1968. Semidec., etaj 8/9 **54.000 €;** ☎0765.404.303 topurgentimobiliare@gmail.com

749. **Iancului,** Avrig, bloc 2018 TVA si comision 0% semidec., et. 4/7, 72 mp, 2018, exceptional doar aduci mobila bloc nou 2018, Iancului Avrig, sup.72.65 mp, finisat premium, cf.1 semi et. 4/7 sup.46 mp, util plus terasa 27 mp suprafata total 72.65 in garantie intabulat, actele la zi. **93.870 €;** ☎0723.793.666 stefanschi@gmail.com

750. **Iancului,** Dimitrov semidec., et. 10/10, 51 mp, 1963, 5 minute de liceul Iulia Hasdeu, intre gurile de metrou Obor si Iancului, confort 1, semidec., 51mp, etaj 10/10, constructie 1963, bloc reabilitat termic, curat, toate actele. **50.000 €;** ☎0730.773.589 paula.kdwimob@gmail.com

751. **Iancului,** metrou Pta Iancului, geam la baie semidec., et. 7/8, 50 mp, 1968, bl. reabilitat, et 7, intrare stradala, vedere fata, renovat, gresie, faianta, parchet, termopan, usa metal, mobilat/utilat, potential investitie/locuit, pozitie excelenta, liber, acte la zi. Merital **65.000 €;** ☎0768.198.230/ 0745.541.761

752. **Iancului,** metrou Pta Iancului, geam la baie semidec., et. 8/9, 55 mp, bloc reabilitat, semidec., imbunatatiri, gresiefaianta, termopan, usa metal, liber, contorizat, acte la zi, potential investitie/ locuit, liber, apropiere metrou Iancului, Mihai Bravu, Ferdinand, Obor. **51.500 €;** ☎0768.198.235

753. **Iancului,** Victor Manu 1980, apartament 2 camere semidec., confort 1, liber, gresie, faianta, usa metalica, apometre, semimobilat,se accepta credit, zona executelenta, an constructie 1980, **68.900 €;** ☎0724.996.460

754. **Iancului-** Pantelimon- Ritmului dec., et. 10/10, 55 mp, 1981, bloc stradal, vedere pe spate, confort 1, dec., 55mp, constructie 1981, reabilitat termic, etaj 10/10, terasa refacuta la reabilitare, termopan, 2minute de Lidl, scoala, statia RATB. **56.500 €;** ☎0730.773.589 paula.kdwimob@gmail.com

755. **Intrarea** Ferentari la Politie Calea Ferentari dec., et, 2/4, 45 mp, 1949, apartament 2 cam in bloc din anul 1949 (blocuri facute pentru MI) solid din caramida rosie la etajul 2 cu suprafata utila de 45mp .Se vinde mobilat si utilat iar pretul este de 42500 euro negociabil; **42.500 €;** ☎0760.654.541 teodor.concept@yahoo.com

756. **Investitie** 2 camere Floreasca semidec., et. 2/3, 43 mp, 1963, **71.990 €;** ☎0749.144.715 marius.manea@catoma.ro

757. **Ion** Mihalache semidec., 57 mp, 2016, zona Chibrit, ap 2 camere, in imobil nou din 2016, are 57 mp + curte proprie 50 mp, ap se afla la gri (fara finisaje interioare) demisol, vila are 3 etaje, zona selecta, linistita. **45.000 €;** ☎0752.036.997

758. **Ion** Mihalache apartament 2 camere semidec., et. 6/7, 49 mp, 1965, Lainici, Ion Mihalache ap. 2 camere, conf. I, semid. etaj 6/7, vedere pe spate, suprafata totala 49 mp. anul 1965, bloc reabilitat, zona cu multa verdeata, la 5' de metrou. **56.000 €;** ☎0732.940.972 florikiss57@yahoo.com

759. **Ion** Mihalache langa hotel Samaa, pozitie excelenta semidec., et. 3/6, 52 mp, 1964, Bd. Ion Mihalache hotel Samaa, apartament 2 camere, et. 3/6, supr. 52 mp, semidec., luminos, spatios, fara imbunatatiri. Blocul este reabilitat din anul 1964, scara foarte curata si civilizata. **54.000 €;** ☎0739.616.733

760. **Ion** Mihalache, 3-4 minute de metrou 1 Mai semidec., et. 5/7, 55 mp, 1965, 1965 constructie bloc, reabilitat termic, semidec. 55 mp, etaj 5/7, necesita renovare, cadastru si intabulare, liber, **54.900 €;** ☎0731.144.153/ 021.231.23.18

761. **Ion** Mihalache, intersectia cu Grivita, et. 6/7, 51 mp, apartament confort 1, cu balcon, in bloc anvelopat termic, termopane, usa metalica si parchet din lemn masiv, in zona sunt scoli, gradinite, centre comerciale, metrou, etc, **54.500 €;** ☎0722.528.996

762. **Ion** Mihalache, Piata 1 Mai, Parcul Kiseleff semidec., et. 7/7, 1983, 1983 constructie bloc, semidec. 50 mp, etaj 7/7, necesita renovare, cadastru si intabulare, liber **74.900 €;** ☎0731.144.153/ 021.231.23.18

763. **Iuliu** Maniu, 2 minute metrou, stradal, dec., et. 2/11, 2019, Imobil nou situat la 200 de metri de statia de metrou Pacii ofera spre vanzare apartament cu 2 camere, **70.000 €;** ☎0757.578.682 razvan@rotarpark.ro

764. **Iuliu** Maniu, 200 m Metrou Pacii, dec., et. 2/11, 46 mp, 2019, Imobil nou situat la 200 de metri de statia de metrou Pacii ofera spre vanzare apartament cu 2 camere, **58.500 €;** ☎0757.578.682 razvan@rotarpark.ro

765. **Iuliu** Maniu, Militari, metrou, Pacii, dec., et. 1/11, 57 mp, 2019, imobil nou situat la 200 de metri de statia de metrou Pacii, ofera spre vanzare apartament cu 2 camere 57 mpu, complet dec., etaj 1/11, complet dec., **73.000 €;** ☎0757.578.682 razvan@rotarpark.ro

766. **Izvor,** Cismigiu et. 6/7, 52 mp, 1935, Apartament 2 camere, su 41 mp, terasa 11 mp, bloc pe cadre beton, et.6/7, lift, renovat, CT prorpie, AC, scara curata, zona ultracentrala, langa Izvor si Cismigiu, 2 minute metrou Izvor. Agentie. **45.000 €;** ☎0731.469.342

767. **Jilava,** dec., et. 3/4, 52 mp, 2008, an constructie 2008, apartament la doar 10 km de unirii bloc cu lift toate utilitatile, dec. cartier rezidential, este inchiriat in acest moment se vinde mobilat. **41.000 €;** ☎0723.049.152 any_nistor@yahoo.com

768. **Kaufland** - Drumul Taberei bloc nou langa dec., et. 1/4, 60 mp, 2019, apartament finisat la gata, 60 mp, centrala proprie, etajul 1/4, balcon 5 mp, bucatarie 8 mp, inchisa, baie cu geam. **62.000 €;** ☎0742.400.300

769. **Kiseleff** apartament in vila stradal demisol dec., et. demisol/1, 50 mp, Bd Kiseleff, apartament in vila stradal demisol din 1 cu geamuri mari **80.000 €;** ☎0744.372.439 nistor_house@yahoo.com

770. **Kiseleff,** Piata Victoriei semidec., et. 7/7, 54 mp, 1983, 2 camere ideal investitie in zona Parc Kiseleff, nerenovat, nemobilat/neutilat. Metrou 5 min, ratb. Vecinatati:Aviatorilor, Domenii, Banu Manta, Titulescu, Turda, Maresal Averescu, Arcul de Triunf. OVA 125023 **73.299 €;** ☎0737.504.517 office@catalog-rezidential.ro

771. **Kogalniceanu,** dec., et. 3/6, 83 mp, bd. Kogalniceanu, etaj 3/P+6, dec., Suprafata utila 74 mp, parchet lemn, gresie, faianta, centrala termica ap., camera de serviciu de 4,42 mp, boxa subsol 4,8mp, loc de parcare in curtea imobilului **89.000 €;** ☎0723.224.223/ 0749.239.555

772. **Kogalniceanu,** Statuie, semidec., et. 1/6, 42 mp, 1960, vedere spate, curat, mobilat, utilat, cadastru, intabuale, fara agentii, negociabil, **48.000 €;** ☎0721.925.636

773. **LacuL** Tei dec., et. 3/10, Domino stradal, dec., et 3, balcon in termopan, complet renovat total, g, f, p, t, um, se poate locui, bl. reabilitat termic, aproape parcul Circului, cadastru intabulare merita vazut, negociabil **51.000 €;** ☎0761.749.316/ 0722.824.757

774. **Lacul** Tei, aproape de Parcul Circului, semidec., et. 8/10, 54 mp, 1978, 15 min. metrou Stefan cel Mare, cf, 1 semi 54 mp, bloc 1978 reabilitat termic, pe mijloc, orientare sud-est, vedere deschisa, curat g, f, termopan, um, cadastru, intabulare. **65.000 €;** ☎021.380.28.14/ 0737.435.628

775. **Lacul** Tei, aproape Parcul Circului, dec., et. 5/10, 40 mp, 1976, 15 minute metrou Stefan cel Mare Facultatea de Constructii, etaj 5/10, cf. 2, bloc fara risc seismic, pe mijloc orientare E, imb., gresie, faianta, termopan, um, cadastru, **51.000 €;** ☎021.380.28.14/ 0737.435.628

776. **Lacul** Tei, Facultatea de Constructii, Parcul Tei, dec., et. 8/10, 59 mp, 1985, metrou Obor 7minute, mall Veranda 5 min. Piata Obor 5 min. Teiul Doamnei, Aproape de Sectia 7 Politie, bloc 1985, dec., pe mijloc, termopan, imb. g, f, p, um, cadastru, intab. se accepta credit, **64.900 €;** ☎0722.614.867/ 021.688.08.67

777. **Lacul** Tei, Stefan cel Mare, 59 mp, dec., et. 2/8 et. 2/8, 59 mp, 1988, Lacul Tei, an real 1986, dec., spatios, bucatarie mare 8 mp, camera 21 mp, dormitor 13 mp, contorizat, toate actele, parcare ADP, **69.500 €;** ☎0758.259.731 office@imobservicecenter.ro

778. **Leonida** metrou dec., et. 3/3, 75 mp, 2019, 2 camere studio cu terasa de 32 mp, nou, dezvoltator, fara comision, predare la cheie in 4 luni. finisaje la alegere, contorizari individuale, utilitati, **47.960 €;** ☎0731.510.862 andrei.vatavu@zonadesud.ro

779. **Leonida,** 2 camere langa metrou, finalizat, dec. dec., et. 1/2, 57 mp, 2018, dezv, apartament cu 2 camere foarte spatios,balcon mare, finalizat, langa metrou Leonida, loc parcare inclus, zona moderna, rezidentiala. **49.900 €;** ☎0749.122.233/ 0720.002.332 office@ansambluri-noi.ro

780. **Leroy** Merlin, Bragadiru, ap 2 cam, semidec., et. 1/6, 48 mp, 2018, pret 37.500 euro, ap. 2 camere finalizat, 48 mp suprafata utila, disponibil la etajul 1, echipat cu obiecte sanitare, interfon, centrala proprie, contorizat individual si bransat la toate utilitatile orasului, **37.500 €;** ☎0728.988.632/ 0722.480.411 adicraciun99@yahoo.com

781. **Liviu** Rebreanu dec., 51 mp, 2019, dezvoltator!! Apartament de 2 camere , disponibil intr-un bloc in constructie , cu regim de inaltime de D+P+13E ce cuprinde garsoniere , apartamente 2 si 3 camere. Pretul nu contine TVA; **61.500 €;** ☎0724.808.488 george.t@star-construct.ro

782. **Luica** - stradal, Prima Casa, apartament spatios, dec., et. 1/5, 57 mp, 2018, apartamentul disponibil pe etajul 1, zona Luica, stradal, acces rapid RATB, bloc nou, achizitie Prima Casa, Direct dezvoltator, Comision 0; **60.300 €;** ☎0726.268.462/ 0725.597.221 aura.c@star-construct.ro

783. **Luica,** Brancoveanu, dec., et. 4/10, 40 mp, 1970, dec., liber, disponibil imediat, acte complete. Vand sau schimb cu garsoniera, apartament Dristor, Muncii, Vitan, Titan, Obor. Ofer transport, preiau cu datorii/nerenovat, ofer diferenta; **39.500 €;** ☎0727.864.288

784. **Lujerului** dec., et. 9/10, 39 mp, 1975, 2 camere confort 2, 39 mp, an construc?ie 1975, et. 9/10, acc, renovat, pret usor negociabil, agentie imobiliara. **45.000 €;** ☎0723.351.895/ 0745.351.895 tinaparaschiv@yahoo.com

785. **Lujerului** Mall Plaza, 2 camere, bucatarie mare 9mp et. parter/10, suprafata utila 50 mp, circular, parter, fara imbunatatiri, bucatarie mare, baie cu geam, balcon, vedere spate(gradina), orientare est-sud. Se accepta credit. **50.000 €;** ☎0742.400.300

786. **Lujerului,** Plaza Romania, metrou Lujerului, dec., et. 4/5, 67 mp, 2018, imobil finalizat, te muti imediat, 2 camere, dec., bucatarie inchisa, terasa de 15 mp, cadastru si intabulare, finisat la cheie, finisaje la alegere, centrala proprie. Comision 0. **79.200 €;** ☎0742.400.300

787. **Lujerului,** Plaza Romania, metrou Lujerului, semidec., et. 2/5, 58 mp, 2018, imobil nou, zona plaza, 2 camere, living 24 mp, bucatarie inchisa, balcon tip loggie, geam la baie, lift, apartamentul se vinde finisat la cheie, finisaje la alegere, centrala proprie, comision 0. **72.400 €;** ☎0742.400.300

788. **Lujerului-Plaza** Romania-metrou Lujerului semidec., et. 2/5, 60 mp, 2018, imobil finalizat, te poti muta imediat, 2 camere, living de 24 mp, apartamentul este finisat la cheie, gresie, faianta, parchet, obiecte sanitare, usi interior, centrala termica proprie, comision 0% **75.250 €;** ☎0742.400.300

789. **Magheru,** metrou Universitate, dec., et. 8/8, 48 mp, 1961, Nicolae Balcescu, etajul 8 intr-un bloc construit in 1961 (fara risc seismic), cu o suprafata de 48 mp.,dec., confort 1, bloc izolat termic exterior, metrou la 3 minute de mers pe jos. **69.000 €;** ☎0745.502.099 adipiciu@gmail.com

790. **Magurele** centru., dec., et. 2/3, 50 mp, 2018, rate la dezvoltator (5 ani), apartament de 2 camere, bloc nou, locuit de 15 familii, toate actele pt vanzare, calitate superioara, Magurele centru, str. Marasesti 14, toate utilitatile, inclusiv canalizare. **37.500 €;** ☎0724.066.844 vivianapav@yahoo.com

791. **Mall** La Strada, ap 2 cam cu gradina, 8 min metrou dec., et. parter/3, 2018, ap 2 cam cu gradina de 20 mp, 42 mp util, in cadrul unui ansamblu rezidential langa Mall La Strada, rapid metrou (8 min), finisaje moderne, predare la cheie, centrala termica, parcare, accept credit. **49.994 €;** ☎0720.002.332 florin@ansambluri-noi.ro

792. **Mall** La strada, ap. 2 cam 8 min metrou D. Leonida dec., et. 1/3, 50 mp, 2018, amplasat in cadrul unui ansamblu rezidential in zona Metrou D.Leonida, acces in 8-10 min, finisaje moderne, la cheie, centrala termica, parcare, accept credit cu min 30.000 eur, avans. **52.500 €;** ☎0720.002.332 florin@ansambluri-noi.ro

793. **Mall** Vitan, 2 camere dec., et. 8/8, 60 mp, 1990, Apartamentul este situat la cateva minute de statiile de metrou Mihai Bravu si Timpuri Noi, intr-un bloc reabilitat. Zona excelenta, acces imediat catre: Nerva Traian, Timpuri Noi, Blvd. Unirii. **69.990 €;** ☎0728.892.834 sara.hussein@dionimobiliare.ro

794. **Mall** Vitan, direct proprietar, dec., et. 2/8, 62 mp, 1988, Mall Vitan, apartament 2 camere, 62 mp, direct proprietar, pentru detalii tel., Mariana **85.000 €;** ☎0766.892.252 mariana.iordache@porsche.ro

795. **Margeanului,** semidec., et. 4/4, 28 mp, cf. 3, liber, cadastru, gaze, **18.500 €;** ☎0787.638.327/ 0762.966.973

796. **Margeanului,** Profi, dec., et. 6/8, 50 mp, 1983, bloc reabilitat, apartament in stare buna, renovat acum 4 ani, scara curata, montorizat non stop, vedere fata, agentie, acte ok, se accepta credit **55.600 €;** ☎0722.465.875

797. **Maria** Rosetti, dec., et. 2/6, 71 mp, 1940, foarte imbunatatit, mobilat, utilat, **67.000 €;** ☎0722.547.414

798. **Matei** Basarab, str. Labirint, Nerva Traian dec., et. parter/2, 60 mp, 1940, Matei Basarab—str. Labirint ap in vila 2 cam 60 mp 50 mp-utili+10 mp-3 boxe la demisol), in sect 3 va oferim la vanz pe str. Labirint un ap 2 cam cf 1 dec in S= 60 mp situat la un parter-inalt intr-o vila. **78.500 €;** ☎0733.657.211 danyion67@yahoo.com

799. **Mega** Mall dec., et. 7/10, 45 mp, 1980, apartament 2 camere, aflat la etajul 7 intr-un imobil, anvelopat, construit in anul 1980. Apartamentul se afla la 1 min de Mega Mall, Arena Nationala, statii de autobuz. Pretul este negociabil. **49.000 €;** ☎0724.694.924 mihaelatalmaciu@sov-construct.ro

800. **Metalurgiei** dec., et. 2/5, 49 mp, 2018, Direct dezvoltator vand apartament 2 camere, dec., situat intr-un imobil cu un regim de inaltime P+5, amplasat la aproximativ 10 minute fata de statia de Metrou Aparatorii Patriei. **48.000 €;** ☎0720.546.777/ 0732.585.966 stefan.nastase@sudrezidential.ro

801. **Metalurgiei** 81 dec., et. 4/11, 56 mp, 2018, apartament de 2 camere in ansamblul Metropolitan Metalurgiei, construit pe cadre de beton si compartimentat in totalitate cu caramida. Fatada este ventilata si izolatia se face cu vata minerala; **57.000 €;** ☎0725.985.759 ana.moise@metropolitanresidence.ro

802. **Metalurgiei** 81 dec., et. 5/11, 58 mp, 2018, apartament de 2 camere in ansamblul Metropolitan Metalurgiei, construit pe cadre de beton si compartimentat in totalitate cu caramida. Fatada este ventilata si izolatia se face cu vata minerala; **58.000 €;** ☎0725.985.759 ana.moise@metropolitanresidence.ro

803. **Metalurgiei** 81, dec., et. 2/11, 61 mp, 2018, apartament de 2 camere in ansamblul Metropolitan Metalurgiei, construit pe cadre de beton si compartimentat in totalitate cu caramida. Fatada este ventilata si izolatia se face cu vata minerala. **61.500 €;** ☎0725.985.759 ana.moise@metropolitanresidence.ro

804. **Metalurgiei** 81, dec., et. 1/11, 57 mp, 2018, apartament de 2 camere in ansamblul Metropolitan Metalurgiei, construit pe cadre de beton si compartimentat in totalitate cu caramida. Fatada este ventilata si izolatia se face cu vata minerala. **57.000 €;** ☎0725.985.759 ana.moise@metropolitanresidence.ro

805. **Metalurgiei** 81, dec., et. 8/11, 54 mp, 2018, apartament de 2 camere in ansamblul Metropolitan Metalurgiei, construit pe cadre de beton si compartimentat in totalitate cu caramida. Fatada este ventilata si izolatia se face cu vata minerala. **55.000 €;** ☎0725.985.759 ana.moise@metropolitanresidence.ro

806. **Metalurgiei** 81, dec., et. 3/11, 2018, apartament de 2 camere in Metropolitan Metalurgiei cu bucatarie in open space cu livingul; **51.500 €;** ☎0725.985.759 ana.moise@metropolitanresidence.ro

807. **Metalurgiei** Metro dec., et. 2/5, 51 mp, 2018, apartament 2 camere dec. acces rapid statie RATB **53.000 €;** ☎0767.710.529 marius@sudrezidential.ro

808. **Metalurgiei** Park dec., et. 2/5, 50 mp, 2018, apartament spatios 2 camere Metalurgiei Park. **53.000 €;** ☎0730.855.555 simona.nistor@sudrezidential.ro

809. **Metalurgiei** Park dec., et. 1/5, 68 mp, 2018, vand apartament 2 camere dec., 68 mp utili finisat deosebit, dotat cu centrala de apartament racordat la toate utilitatile orasului, loc de joaca pentru copii. Se accepta credit bancar **62.500 €;** ☎0727.175.861 lucian@sudrezidential.ro

810. **Metalurgiei** Park, 2 camere mobilat si utilat dec., et. 2/5, 49 mp, 2018, **49.800 €;** ☎0724.204.724 robert.petre@activimob.ro

811. **Metalurgiei** Park, apartament doua camere dec., et. 1/7, 60 mp, 2018, Va propunem spre achizitie un apartament foarte spatios si atent compartimentat situat intr-un ansamblu nou, in cel mai mare parc rezidential din Romania si anume Metalurgiei Park. **57.500 €;** ☎0734.826.639 tiberius@sudrezidential.ro

812. **Metalurgiei,** et. 6/10, 2018, apartament 2 camere, 55 mp, nou, finisaje la alegere. Direct dezvoltator, comision 0. **55.000 €;** ☎0725.985.760/ 0726.943.143 cristina.matei@metropolitanresidence.ro

813. **Metalurgiei,** et. 1/3, 54 mp, 2018, apartament dec. cu suprafata 48.96 mp + 6.40 mp balcon, disponibil la etajul 1, intr-un imobil nou prevazut cu parcari, locuri se joaca si spatii verzi amenajate. Apartamentul beneficiaza de finisaje. **48.900 €;** ☎0720.546.777

814. **Metalurgiei,** dec., et. 6/10, 59 mp, 2018, direct dezvoltator vinde apartamente complet finiste, comision 0, 5 min metrou. **59.000 €;** ☎0725.985.760/ 0726.943.143 cristina.matei@metropolitanresidence.ro

815. **Metalurgiei,** et. 2/10, 50 mp, 2018, va asteptam la vizionare. Apartament 2 camere, 51 mp, finisat la alegere, comsion 0, direct dezvoltator. **51.500 €;** ☎0725.985.760/ 0726.943.143 cristina.matei@metropolitanresidence.ro

816. **Metalurgiei,** 2 cam dec., mall Grand Arena dec., et. 1/5, 2019, imobilul se vinde finalizat complet, contorizat individual si bransat la toate utilitatile. Finalizare iulie 2019. Parcare gratuita (cota indiviza). Pret: 38.450 euro (cash)/43.570 (credit). **38.450 €;** ☎0787.525.654 epurecristian@tophome.ro

817. **Metalurgiei,** Berceni dec., et. 2/3, 34 mp, 2019, Garsoniera spatioasa, dec.a, balcon, constructie caramida, etaj 2 din 3, finisaje de calitate, termen de finalizare august 2019.Acceptam credit Prima Casa si ipotecar. Direct dezvoltator **37.300 €;** ☎0799.929.025/ 0725.597.221 aura.c@star-construct.ro

818. **Metalurgiei,** Berceni, Jambo, metro, semidec., et. 2/5, 46 mp, 2018, apartament 2 camere, sector 4, finisaje la alegere, contorizare individuala, centrala proprie de 24 kw in condensare, Tva de 5% inclus in pret. Avansul este de 5%, se accepta orice fel de credit. **44.750 €;** ☎0733.182.994/ 0799.877.999 laurentiu@sudrezidential.ro

819. **Metalurgiei,** rond Metro, Auchan, Jumbo, dec., et. 1/7, 52 mp, 2018, apartament 2 camere, finisat complet, etaj 1/6, ansamblu rezidential, geamuri termopan, 52.80 mp utili, centrala propie, contorizat individual, lift, izolat exterior, pret 49.900 euro. **49.900 €;** ☎0731.308.398 george@sudrezidential.ro

820. **Metro** Militari Orhideelor dec., et. 1/4, 48 mp, 2018, Bloc mixt nou, P=3=M, cu termen de finalizare la inceputul anului 2019. Zona linistita si aerisita la 2 min de RATB 178 si 138.Apartamentele sunt total dec.e.Se vand la cheie cu finisaje alese. **42.000 €;** ☎0748.221.317/ 0727.255.853 artcityconstruct@gmail.com

821. **Metro** Militari Orhideelor dec., et. 2/4, 51 mp, 2018, Bloc nou, mixt, P=3=M, termen de finalizare inceputul anului 2019, foarte aproape de RATB 178 si 138.Apartamentele sunt total dec.e.Se vand la cheie cu finisaje la alegere. **41.000 €;** ☎0748.221.317/ 0727.255.853 artcityconstruct@gmail.com

822. **Metro** Militari, dec., et. 1/7, 60 mp, 2017, apartament modern, spatios, luminos,dormitor cu drassing, balcon inchis, finisat la cheie, disponibil imediat. Se accepta plata prin credit bancar, **53.000 €;** ☎0725.256.677/ 0730.166.666 cremenita5@gmail.com

823. **Metro** Militari, apartament 2 camere dec. dec., et. 1/4, 55 mp, 2019, Militari Residence, Metro Militari, apartament 2 camere. **43.500 €;** ☎0725.622.589

824. **Metro** Militari, Apeductului semidec., et. 1, 51 mp, 2018, 2 camere, 51 mp utili, semidec., disponibil la etaj 1, 2 si 3, in bloc nou, stradal la 2 min de Ratb 178 si 138. Se vinde la cheie cu loc de parcare inclus care se vinde cu contract de vanzare, **43.900 €;** ☎0748.221.317/ 0727.255.853 artcityconstruct@gmail.com

825. **Metro** Militari, Auchan, ap. 2 camere, dec., dec., et. 2/5, 52 mp, 2019, direct dezvoltator, apartament 2 camere, dec., bucatarie inchisa, finisaje la alegere, bloc p+5, cu lift, canalizare, gaze, curent electric, dedurizator, STB 178 si 138 la 50 m de bloc, **42.500 €;** ☎0723.271.439 myhaela_popescu@yahoo.com

826. **Metro** Militari, Auchan, apart 2 camere, dec. dec., et. 1/5, 49 mp, 2019, Metro, Auchan, direct dezvoltator, apartament cu 2 camere, dec., bucatarie inchisa, finisaje la alegere, bloc p+5, cu lift, Ratb 178/138 la 100 ml, canalizare, gaze, curent electric. Comision 0. **40.000 €;** ☎0723.271.439 myhaela_popescu@yahoo.com

827. **Metro** Militari, Auchan, apart. 2 camere,dec. dec., et. 5/5, 43 mp, 2019, direct dezvoltator, apartament 2 camere, dec., bucatarie inchisa, finisajela alegere, statia ratb 138/178 la 100 ml, centrala termica, curent electric, gaze, comision 0, **36.000 €;** ☎0723.271.439 myhaela_popescu@yahoo.com

828. **Metro** Militari, Auchan, apart. 2 camere,dec. dec., et. 5/5, 40 mp, 2019, direct dezvoltator, apartament 2 camere, dec., bucatarie inchisa, RATB 178/138 la 50 ml, finisaje la alegere, canalizare, gaze, curent electric. Comision 0 **35.000 €;** ☎0723.271.439 myhaela_popescu@yahoo.com

829. **Metro** Militari, Auchan, apart. 2 camere,dec. dec., et. parter/5, 2019, direct dezvoltator, apartament cu 2 camere, bucatarie inchisa, finisaje la alegere, bloc p+5, cu lift, canalizare, gaze, curent, cablu tv, centrala termica,tamplarie Salamander, comision 0, **36.000 €;** ☎0723.271.439 myhaela_popescu@yahoo.com

830. **Metro** Militari, bloc finalizat dec., et. 1/4, 2017, Metro Militari, strada Rezervelor, apartament cu 2 camere, posibilitate de mutare imediata.Pret negociabil. **44.700 €;** ☎0725.622.589

831. **Metro** Militari, Chiajna et. 5/6, 2019, Apartament 2 camere, direct dezvoltator, comision 0%, TVA inclus, finisaje incluse in pret. **34.850 €;** ☎0732.776.334 pollux_residence@yahoo.com

832. **Metro** Militari, Chiajna semidec., et. 6/6, 39 mp, 2019, Apartament 2 camere, pret unic, camere spatioase, **32.950 €;** ☎0732.776.334 pollux_residence@yahoo.com

833. **Metro** Militari, Militari Residence, Chiajna et. 6/6, 2019, Apartament 2 camere direct dezvoltator, comision 0%, TVA inclus, finisaje incluse in pret **32.950 €;** ☎0732.776.334 pollux_residence@yahoo.com

834. **Metrou** 1 Decembrie 1918, apartament 2 cam, dec., et. 1/5, 52 mp, 2018, direct dezvoltator, ap 2 cam, 52 mp, et 1 din 5, finisaje de inalta clasa la alegere. Predare la cheie cu g, f, p, t, um, ct, izolat termic exterior, constructie beton umpluturа caramida. Lift. Detalii la tel. **45.900 €;** ☎0730.888.285 iulian.tanasie@zonadesud.ro

835. **Metrou** 1 Decembrie 1918, Titan semidec., et. 6/10, 38 mp, 1976, agentie vinde ap 2 cam, cf 2, et 6 renovat, aproape de metrou 4 min de mers pe jos, scoli, centre comerciale, 3 piete agroalimentare. Ideal pentru investitie. Zona foarte civilizata. Comision 2% **46.000 €;** ☎0723.123.000 doinapatrascu66@yahoo.com

836. **Metrou** 1 Decembrie direct dezvoltator, 2 cam, dec., et. 2/5, 52 mp, 2018, 52 mp, apartament cu 2 camere, 52 mp, constructie din diafragma de beton, umplutura caramida, izolatie cu polistiren 10 cm. Finisaje la alegere, centrala proprie. Pentru vizionari nu ezitati sa ma contactati, **48.050 €;** ☎0730.888.285 iulian.tanasie@zonadesud.ro

837. **Metrou** 1 Decembrie, dec., accept credit dec., et. 3/11, 38 mp, 2018, ultimul apartament disponibil. Metrou 7 minute, apartament studio, etaj 9 din 11, ansamblu rezidential. Se preda la cheie, bransat la toate utilitatile, contorizat individual. Finisaje la alegere. **44.175 €;** ☎0736.380.182/ 0725.597.221

838. **Metrou** 1 Decembrie, finisaje premium, comision 0 et. 2/2, 50 mp, 2018, va propun la vanzare un apartament cu 2 camere in zona 1 Decembrie. Acesta este situat la doar 15 minute de metrou si 6 min de Ratb. Apartamentul beneficiaza de finisaje premium si obiecte sanitare. **52.000 €;** ☎0726.448.357/ 0725.597.221 claudiu.p@star-construct.ro

839. **Metrou** Aparatori Patriei, apartament, semidec., et. 1/5, 2019, apartamentul cu 2 camere semidec. propus spre vanzare este foarte spatios, dispune de o suprafata utila de 44 mp ., finisaje la alegere, direct dezvoltator, comision 0%. **38.000 €;** ☎0787.525.647/ 0787.525.647 iosif@tophome.ro

840. **Metrou** Aparatorii Patriei, 2 camere tip studio dec., et. 1/5, 51 mp, 2019, 2 camere tip studio, metrou Aparatorii Patriei, 37.500 (cash)/43.000 (credit). **37.500 €;** ☎0787.525.654 magazinul.imobiliar@gmail.com

841. **Metrou** Aparatorii Patriei, cash, investitie semidec., et. 2/6, 38 mp, 2019, Metrou Aparatorii Patriei - oferta plata cash! ideal investitie! Predare la "cheie", gresie, faianta, parchet la alegere, obiecte sanitare in baie, centrala termica. 0% Comision **33.300 €;** ☎0722.204.952

842. **Metrou** Berceni dec., et. 2/5, 51 mp, 2018, acum la vanzare, apartament 2 camere, dec. - Metrou Berceni; **49.900 €;** ☎0722.652.640 diana.berinde@premierimobiliare.ro

843. **Metrou** Brancoveanu, 2 cam. dec, et. 1/3, bloc nou dec., et. 1/3, 64 mp, 2018, Apartament 2 camere foarte spatios, bloc nou finalizat, etaj intermediar 1/3, bucatarie inchisa, gresie, faianta, parchet, centrala proprie, predare la cheie, 7-8 min metrou Brancoveanu, comision 0%. **89.500 €;** ☎0764.832.071 smartrezidential@yahoo.com

844. **Metrou** D. Leonida ap. 2 camere, curte 80 mp dec., et. parter/3, 50 mp, 2

Imobiliare vânzări 2 CAMERE

907. **Militari** (1 statie Ratb de Pacii si 2 de Gorjului) dec., et. 2/10, 56 mp, 1980, apartament de vanzare confort 1, sporit, cu 1 balcon la sufragerie si 1 grup sanitar, are usa metalica, nu dispune de imbunatatiri moderne, este liber-nelocuit, toate actele facute; **53.000 €;** ☎0722.302.080

908. **Militari** (adiacent de Iuliu Maniu, Gorjului) dec., et. 2/8, 53 mp, confort 1, cu balcon la sufragerie inchis in termopan si placat cu gresie, gresie si faianta in baie bucatarie si hol, gemuri cu termopane, parchet in dormitor, curat, acte, liber. **58.500 €;** ☎0722.301.910

909. **Militari** - Apusului apartament 2 camere semidec., et. parter/9, 46 mp, 1970, Concept Imobiliare, va propune spre cumparare un apartament compus din 2 camere, situat in cartierul Militari, zona Apusului, confort 1, semidec., cu o suprafata de 46 mp, situat la parter. **61.500 €;** ☎0722.269.102

910. **Militari** - bloc finalizat, 2 camere, 49 mp, et 2/7 dec., et. 2/7, 49 mp, 2017, apartament cu 2 camere, suprafata utila 48.5 mp, etaj 2/7, baie cu geam, bucatarie open space. Optional loc de parcare subteran. Blocul este finalizat, mutare imediata, se accepta credit, comision 0%. **52.000 €;** ☎0742.400.300

911. **Militari** - metrou Pacii, bloc finalizat dec., et. 5/10, 53 mp, 2018, apartament cu doua camere, dec., etajul 5/6, finisat complet si dotat cu centrala termica, calorifere, gresie, faianta, usa metalica, parchet, obiecte sanitare. Pret: 59.000 e **56.190 €;** ☎0742.400.300

912. **Militari** - Pacii - Kaufland-Prima Casa dec., et. 1/4, 52 mp, 2018, 2 camere, dec., etaj 1/4, bucatarie inchisa, finisat la cheie cu usa metalica, centrala proprie, baie utilata cu obiecte sanitare, calorifere de otel, tamplarie PVC, 0% comision de la cumparator. **55.000 €;** ☎0742.400.300

913. **Militari** 4 min. metrou Lujerului pozitie excelenta semidec., et. 1/8, 55 mp, 1980, Militari 4 min. metrou Lujerului, apartament 2 camere, supr. 55 mp.+18 mp, balcon inchis cu termopan, spatios, luminos, semidec., fara imbunatatiri. Blocul este construit in anul 1980, **57.500 €;** ☎0739.616.733

914. **Militari** Apusului, renovat complet, mobilat nou, bloc 1985 semidec., et. 4/10, 55 mp, **59.900 €;** ☎0723.325.257 contact@mihaelaanton.ro

915. **Militari Dambovita Lacul Morii dec., et. 1/6, 57 mp, 2018, apartament 2 camere dec. bucatarie inchisa. 59.900 €; ☎078405510 rusesabin@yahoo.com**

916. **Militari Dambovita Lacul Morii dec., et. 1/6, 60 mp, 2018, apartament 2 camere dec. cu o super vedere 2 balcoane. 64.900 €; ☎078405510 rusesabin@yahoo.com**

917. **Militari** Ghirlandei Mega Image dec., et. 2/4, 1987, 1987 constructie bloc, dec. 55 mp, etaj 2/4, renovat recent total, instalatii sanitare, electrice si usi noi, gresie, faianta, parchet, termopane, usa metalica, aer conditionat, se poate monta centrala **72.900 €;** ☎0731.144.153/ 021.231.23.18

918. **Militari** Gorjului semidec., et. parter/4, 59 mp, 2018, ProCapital Development va ofera spre vanzare un apartament de 3 camere situat la mansarda unui bloc construit in 2018, in apropierea metroului Gorjului, zona Rasaritului. **60.000 €;** ☎0720.888.105 costina.cirstea@rocapitald.ro

919. **Militari** Gorjului - Politie dec., et. 3/4, 1983, apartament 2 camere confort 1, dec., an constructie 1983, et. 3/4, gresie, faianta, parchet, termopan, aer conditionat, poate ramane si semimobilat **59.000 €;** ☎0722.528.996

920. **Militari** Iuliu Maniu, stradal, dec., et. 1/4, confort 1, termopan, usa metalica, cadastru, liber, metrou la cinci minute, statie RATB langa bloc, **49.000 €;** ☎0720.592.299

921. **Militari** Lidl, Chiajna, dec., et. 7/7, 49 mp, 2018, apartament 2 camere 49 mpu, Militari Rezervelor Lidl **44.500 €;** ☎0725.744.950/ 0771.310.310 militarirezervelor@gmail.com

922. **Militari** Lujerului Veteranilor apartament 2 camere dec., et. 7/9, 57 mp, 1979, finisaje lux, metrou Lujerului, piata Veteranilor, scoala 142, gradinita, mall Piazza, Cora. **73.000 €;** ☎0723.929.373 grandy.irina@gmail.com

923. **Militari** Metro, dec., et. 4/6, 65 mp, 2018, Militari Rezidential Apusului 2, str Acvilei nr. 42, S+P+6E-imobil finalizat, cadastru +intabulare, finisat la cheie, ct, 2 balcoane, compartimentare caramida, toate utilitatile, loc parcare, accept credit **52.000 €;** ☎0767.565.131/ 0726.500.535 contact@rezidentialapusului.ro

924. **Militari** Metro, dezvoltator, Chiajna dec., et. parter/6, 2019, apartament 2 camere direct dezvoltator, comision 0%, TVA inclus, finisaje incluse in pret. **42.500 €;** ☎0732.776.334 pollux_residence@yahoo.com

925. **Militari** Pacii, bloc finalizat dec., et. 2/4, 52 mp, 2018, apartament de 2 camere in bloc nou, etaj 2/4, suprafata de 52 mp, bucatarie inchisa, fiecare unitate se preda finisata si utilata cu obiecte sanitare, centrala, calorifere, interfon, **54.000 €;** ☎0742.400.300

926. **Militari** Residence dec., et. 5/7, 43 mp, 2018, 2 camere, balcon inchis, finisate complet cu gresie, faianta, parchet, la alegere, usa metalica, centrala termica. **33.060 €;** ☎0722.166.933/ 0723.103.946 vanzari@militari-residence.ro

927. **Militari** Residence dec., et. 3/7, 43 mp, 2018, 2 camere, bloc nou finisat complet, toate utilitatile (Apa Nova, Enel, GDF Suez), contorizat complet, termopan tripan Veka, centrala termica, **33.712 €;** ☎0722.166.933/ 0723.013.946 vanzari@militari-residence.ro

928. **Militari** Residence dec., et. 2/6, 57 mp, 2019, 2 camere, bloc nou finisat complet, toate utilitatile (Apa Nova, Enel, GDF Suez), contorizat complet, termopan tripan Veka, centrala termica, **54.000 €;** ☎0722.166.933/ 0723.013.946 vanzari@militari-residence.ro

929. **Militari** residence semidec., et. parter/6, 50 mp, Ap 2 camere parter semidec. 50 mp mobilat si utilat; ☎0722.573.355

930. **Militari** Residence dec., et. 3/7, 49 mp, 2019, apartament in bloc nou, finalizare 2019, finisaje incluse, bransamente, contorizari individuale, baie utilata, CT. RATB, parcare, magazine, piscine, **47.775 €;** ☎0722.166.933 vanzari@militari-residence.ro

931. **Militari** Residence dec., et. 1/7, 48 mp, 2018, apartament in bloc nou, finisaje incluse, bransamente, contorizari individuale, baie utilata, CT. RATB, parcare, magazine, piscine, **36.860 €;** ☎0722.166.933 vanzari@militari-residence.ro

932. **Militari** Residence dec., et. 4/7, 44 mp, 2018, bloc nou finalizare decembrie 2018, predare la cheie, acceptam credit, **35.640 €;** ☎0722.166.933 vanzari@militari-residence.ro

933. **Militari** Residence dec., et. 1/7, 42 mp, 2018, Militari, bloc nou, finalizare 2018, finisaje incluse, bransamente, contorizari individuale, baie utilata, CT. Ratb, parcare, magazine, piscina **35.700 €;** ☎0722.166.933 vanzari@militari-residence.ro

934. **Militari** Residence dec., et. 7/8, 45 mp, 2018, pozitie buna, apartament renovat complet, finisaje de calitate, foarte aproape de mijloacele de transport, disponibil imediat, **39.500 €;** ☎0758.098.917/ 0758.098.905 georgian.draghia@galaxyimob.ro

935. **Militari** Residence dec., et. 5/5, 46 mp, 2018, Rezervelor str. Weiner Palada, direct dezvoltator, predare la cheie, bloc locuit, finisaje la alegerea dvs, centrala propie, comisin 0, acceptam orice tip de credit, **37.000 €;** ☎0725.740.601

936. **Militari** Residence vizavi de Ballroom, str. Weiner dec., et. 4/6, 58 mp, 2018, Palada nr. 60 H, bloc locuit, 2 cam., usor de modificat in 3 camere, 2 bai, 2 balcoane. Tamplarie pvc Rehau 5 camere, usi pinum pervaz pe ambele fete, statie autobuz 178. Cash, ipotecar, prima casa, negociabil. **47.500 €;** ☎0799.999.970

937. **Militari** Residence vizavi de Ballroom,str. Weiner et. 5/6, 53 mp, 2018, Palada nr. 60 H, blocul 1 finalizat, 2 balcoane mici, la fiecare camera. Tamplarie pvc Rehau 5 camere, usi pinum cu pervaz pe ambele fete. Langa statie autobuz 178. Cash, ipotecar, prima casa, negociabil. **44.000 €;** ☎0799.999.970

938. **Militari** Residence, dec., et. 1/7, 57 mp, 2019, 2 camere in bloc nou, predare mai 2019, la cheie, fara taxa de mentenanta, acceptam credit. Parcare, toate actele, parcuri, scoala+ gradinita, RATB, **57.000 €;** ☎0722.166.933 vanzari@militari-residence.ro

939. **Militari** Residence, dec., et. 5/7, 56 mp, 2018, 2 camere, balcon inchis, bloc cu predare 2018, finisate complet cu gresie, faianta, parchet, la alegere, usa metalica, centrala termica, **45.787 €;** ☎0722.166.933/ 0723.103.946 vanzari@militari-residence.ro

940. **Militari** Residence, dec., et. 4/7, 56 mp, apartament 2 cam., direct dezvoltator, comision 0, fara taxa de mentenanta, finalizare august 2019, balcon inchis, **51.800 €;** ☎0722.166.933 vanzari@militari-residence.ro

941. **Militari** Residence, dec., et. 4/7, 53 mp, bloc nou, finalizare 2019, predare la cheie, acceptam credit, **49.000 €;** ☎0722.166.933 vanzari@militari-residence.ro

942. **Militari** Residence, dec., 49 mp, 2019, confort 1, finisat complet (gresie, faianta, parchet, termopan, centrala), contorizat complet, legat la toate utilitatile orasului, **45.325 €;** ☎0722.166.933/ 0723.013.946 vanzari@militari-residence.ro

943. **Militari** Residence, dec., et. 2/7, 44 mp, 2019, in bloc nou, finalizare 2019, finisaje incluse, bransamente, contorizari individuale, baie utilata, CT. Ratb, parcare, magazine, piscine **35.200 €;** ☎0722.166.933 vanzari@militari-residence.ro

944. **Militari** Residence, semidec., et. 6/6, 49 mp, 2013, proprietar, vand apartament cf 1, 2 camere, schimb cu garsoniera+diferenta. **39.500 €;** ☎0752.401.824 Palascristinaelena@yahoo.com

945. **Militari** Residence, dec., et. 1/5, 46 mp, 2018, Rezervelor str. Weiner Palada, direct dezvoltator, predare la cheie martie 2019, finisaje la alegerea dvs, centrala propie, comisin 0, acceptam orice tip de credit, **41.000 €;** ☎0725.740.601

946. **Militari** Residence, ap 2 cam. dec., dec., et. parter/7, 48 mp, 2018, constructie noua, finalizare august 2018, predare la cheie, fara taxa de mentenanta. Ansamblu rezidential cu parcuri, locuri de parcare incluse, magazine, piscine, scoala, gradinita, **39.600 €;** ☎0722.166.933 vanzari@militari-residence.ro

947. **Militari** Residence, apartament 2 camere dec. dec., et. 1/4, 2019, Apartament cu 2 camere, bloc finalizat, etaj intermediar. Accept credit. Reducere pentru plata cash **44.500 €;** ☎0725.622.589

948. **Militari** Residence, Chiajna dec., et. parter/6, 50 mp, 2019, Apartament 2 camere dec., camere spatioase, tva inclus **42.500 €;** ☎0732.776.334 pollux_residence@yahoo.com

949. **Militari** Residence, garsoniera dubla, spatioasa, semidec., et. 3/6, 40 mp, 2019, Garsoniera dubla, etaj 3/6 in apropiere de zona Militari Residence, Tineretului nr. 63 la doar 2 min de RATB, constructie noua(2019), semidec., 40 mp, complet finisat, gresie, faianta, termopan, **35.000 €;** ☎0720.822.960 office@rezidential-orhideelor2.ro

950. **Militari** Residence, Metro Militari semidec., et. 5/6, 41 mp, 2019, Apartament 2 camere, comision 0%, tva inclus **34.850 €;** ☎0732.776.334 pollux_residence@yahoo.com

951. **Militari** Residence, pozitie buna, mobilat complet semidec., et. 4/8, 41 mp, 2016, se vinde complet utilat si mobilat: gresie, faianta termopan, aer cond., centrala proprie cu termostat, jaluzele, draperii, mobila si electrocasnice (televizor, frigider, masina de spalat, cuptor) **42.900 €;** ☎0746.022.612 cristian.iana@gmail.com

952. **Militari** Uverturii, 2 camere, constructie noua semidec., et. 1/5, 46 mp, 2018, Gorjului, 2 camere, semidec., constructie noua 2018, finalizare aprilie 2019, se preda complet finisat la cheie cu baie utilata complet, suprafata 46 mp, luminos, centrala termica, balcon, lift, **52.000 €;** ☎0727.831.455 ioachim.catalin@gmail.com

953. **Militari** Virtutii vedere panoramica dec., et. 7/8, 62 mp, 2017, 2 camere, situat in cartierul Militari, zona soseaua Virtutii, situat la etajul 7/8, intr-un bloc construit in anul 2016, in suprafata de 62 mp, finisat modern, contorizat individual, mobilat la cheie **85.000 €;** ☎0742.400.300

954. **Militari** zona Bdl.Uverturii et. 1/5, 55 mp, 2017, apartament 2 camere 55 mp pret 59000 euro bloc nou an 2017 Militari (zona Uverturii) Bucuresti Statie RATB in apropiere, metrou la 12-14 min mers pe jos. Finisaje clasa superioara. Se accepta si credit; **59.000 €;** ☎0760.654.541 teodor.concept@yahoo.com

955. **Militari,** dec., et. 4/7, 42 mp, 2018, 2 camere, bloc nou, predare 2019, finisaje incluse, bransamente, taxa de mentenanta 0. Parcare inclusa, paruri, piscine, magazine, RATB, **32.300 €;** ☎0722.166.933 vanzari@militari-residence.ro

956. **Militari,** dec., et. 1/3, 58 mp, 2018, 2 camere, Militari, dec., 58 mpu, finisat, dezvoltator **47.500 €;** ☎0770.745.494 office-victoryresidence@yahoo.com

957. **Militari,** dec., et. 1/10, 60 mp, 2018, ap. 2 camere, baie cu geam exterior, loc parcare gratuit, finisaje la alegere plafon 30 euro/mp, fatada ventilata Stacbond, tamplarie aluminiu, geam termopan duplex. **59.820 €;** ☎0725.210.210 contact@transparentresidence.ro

958. **Militari,** dec., et. 2/11, 53 mp, 2019, apartament 2 camera de tip A in complex Plaza Residence faza 2; **64.000 €;** ☎0738.713.282/ 0738.713.283 office@plazaresidence.ro

959. **Militari,** dec., et. 2/11, 53 mp, 2019, apartament 2 camere de tip A in complex Plaza Residence Faza 2. Unitatile se predau semifinisate, termenul de finalizare este in octombrie 2019 **64.000 €;** ☎0738.713.282/ 0738.713.283 office@plazaresidence.ro

960. **Militari,** dec., et. 2/11, 60 mp, 2019, apartament 2 camere de tip H in complex Plaza Residence faza 2. Termen de finalizare octombrie 2019, unitatile se predau semifinisate; **70.500 €;** ☎0738.713.282/ 0738.713.283 office@plazaresidence.ro

961. **Militari,** dec., et. 3/11, 55 mp, 2019, apartament 2 camere tip E in complex Plaza Residence faza 2. Termen de finalizare octombrie 2019, unitatile se predau semifinisate. **65.200 €;** ☎0738.713.282/ 0738.713.283 office@plazaresidence.ro

962. **Militari,** dec., et. parter/11, 59 mp, 2019, Apartament 2 camere tip G in complex Plaza Residence Faza 2. Unitatile se predau semifinisate. **70.500 €;** ☎0738.713.282/ 0738.713.283 office@plazaresidence.ro

963. **Militari,** dec., 51 mp, 2017, apartament la oferta, finalizat la cheie, finisaje de calitate, contorizari individuale, Mega Image, zona inverzita, 200 m statie RATB, **39.000 €;** ☎0723.500.717 contact@amadeoresidence.ro

964. **Militari,** dec., et. 3/4, 52 mp, 1985, Apusului, Ghirlandei, langa scoala 160, 54 mp, bloc 1985 tip N, curat, zona si bloc impecabile, acte, acc credit. **57.000 €;** ☎0731.322.851/ 021.434.30.60 bestimobiliaremilitari@gmail.com

965. **Militari,** dec., et. 3/6, 60 mp, 2017, dec., tva inclus in pret, parcare libera in incinta, termen predare-finalizat, **55.000 €;** ☎0728.009.231 office@pacii-residence.net

966. **Militari,** dec., et. 3/4, 55 mp, 1983, Gorjului, dec, etaj 3 din 4, nemobilat, renovat, curat, aer conditionat, apropiere mijloace de transport, metrou, acte. **61.500 €;** ☎0723.118.778/ 0723.118.760 stentorintermed@yahoo.com

967. **Militari,** dec., et. 2/10, 45 mp, Lujerului, confort 2, gresie, faianta, parchet, termopan, **38.000 €;** ☎0769.115.522

968. **Militari,** dec., et. 10/10, 40 mp, 1978, Lujerului, dec, etaj 10, cf I, mobilat si utilat modern, renovat, curat, aer conditionat, contorizat, apropiere mijloace de transport, metrou, hipermarket Cora vis-a-vis, acte **46.500 €;** ☎0723.118.778/ 0723.118.760 stentorintermed@yahoo.com

969. **Militari,** dec., et. 2/5, 58 mp, 2019, Militari Apusului, bloc nou, finalizare febroarie 2019, toate imbunatatirile, centrala, lift **52.500 €;** ☎0770.750.636 a.imobiliare@yahoo.com

970. **Militari,** 1 -2 min. de Cora Lujerului dec., et. 5/10, 62 mp, oferta apartament cu 2 camere, stradal, confort 1 sporit cu balcon la sufragerie, luminos vedere sud, termopane, usi schimbate, gresie si faianta, pereti zugraviti cu lavabil alb, aer conditionat **61.000 €;** ☎0722.528.996

971. **Militari,** 1 -2 min. de metrou Lujerului, piata et. 1/10, 70 mp, 1980, apartament confort 1 sporit, cu suprafata utila 52 mp plus balcon de 17.mp inchis in tempan, usa metalica la intrare, liber, necesita renovare, negociabil, **57.000 €;** ☎0722.528.996

972. **Militari,** 1 minut de metrou Lujerului dec., et. 4/8, 1980, 1980 constructie bloc, dec., 60 mp, etaj 4/8, gresie, faianta, parchet, termopane, usa metalica, cadastru si intabulare **64.900 €;** ☎0731.144.153/ 021.231.23.18

973. **Militari,** 1.min de politie, Scoala 174, Gorjului dec., et. 5/8, 51 mp, 1981, apartament de vanzare conf. 1, cu balcon, imbunatatiri: geamuri termopan, parchet laminat in sufragerie si dormitor, gresie si faianta in baie, bucatarie si hol, usa metalica intrare, pereti cu lavabil **57.000 €;** ☎0722.302.080

974. **Militari,** 2 camere la cheie, direct dezvoltator dec., et. 3/3, 54 mp, 2018, apartament dec.: hol distributie, living spatios si luminos, bucatarie inchisa, dormitor si baie. Locuinta se preda complet finisata. Situat in spate la zona comerciala Metro Militari. Direct dezvoltator. **43.700 €;** ☎0749.606.606 ana@imostancu.ro

975. **Militari,** 2 camere, 51 mp utili, dec., et. 3/3, 51 mp, 2018, Apartament 2 camere, dec., gata pt mutare, pret pentru credit 41.800 euro, in spate la zona comerciala Metro Militari. Compartimentare caramida, aer conditionat inclus in pret, predare la cheie. **41.800 €;** ☎0749.606.606 ana@imostancu.ro

976. **Militari,** 2 camere, direct dezvoltator. dec., et. 2/3, 50 mp, 2018, apartament 2 camere, dec., cu mutare imediata, pretul afisat este pentru plata cash, la plata prin credit pretul este de 43.500 euro, in spate la zona comerciala Metro Militari. **41.325 €;** ☎0749.606.606 ana@imostancu.ro

977. **Militari,** 2 camere, la cheie, 0 comision, dec., et. 3/3, 54 mp, 2018, apartament total dec.: hol distributie, living spatios si luminos, bucatarie inchisa, dormitor si baie. Locuinta se preda complet finisata. Situat in spate la zona comerciala Metro Militari. **43.700 €;** ☎0749.606.606 ana@imostancu.ro

978. **Militari,** 2 camere, la cheie, direct dezvoltator dec., et. parter/3, 53 mp, 2018, Apartament 2 camere, dec., bucatarie inchisa, se preda la cheie cu toate finisajele la alegere dintr-o gama variata de modele, in spate la zona comerciala Metro Militari, direct dezvoltator. **51.000 €;** ☎0749.606.606 ana@imostancu.ro

979. **Militari,** 2 camere, la cheie, direct dezvoltator dec., et. 3/3, 51 mp, 2018, apartament 2 camere, dec., cu mutare imediata, pretul afisat este pentru plata cash, la plata prin credit pretul este de 43.500 euro, in spate la zona comerciala Metro Militari, 0 comision **41.800 €;** ☎0749.606.606 ana@imostancu.ro

980. **Militari,** 2 camere, la cheie, direct dezvoltator dec., et. parter/3, 51 mp, 2018, Apartament 2 camere, gata pentru mutare, dec., se preda la cheie, finisaje incluse in pret, in spate la zona comerciala Metro Militari, complex rezidential 6 blocuri, direct dezvoltator. **49.000 €;** ☎0749.606.606 ana@imostancu.ro

981. **Militari,** 2 camere, la cheie, direct dezvoltator dec., et. 3/3, 51 mp, 2018, apartament 2 camere, gata pentru mutare, se preda la cheie, situat in spate la zona comerciala Metro Militari, aer conditionat inclus in pret. Direct dezvoltator, 0 comision. **41.800 €;** ☎0749.606.606 ana@imostancu.ro

982. **Militari,** 3 minute metrou Pacii dec., et. 9, 55 mp, 1980, Proprietar, ideal investitie! Apartament cochet, 2 camere, dec., pozitionat la doar 3-4 min de metrou Pacii. Complet renovat. Accept credit, **51.900 €;** ☎0726.718.175 gzamfirache@gmail.com

983. **Militari,** 50.04 mp utili, direct dezvoltator dec., et. 2/3, 51 mp, 2018, Crinului 42, direct dezvoltator, 0 comision. Apartamentul de 2 camere este dec., bucatarie inchisa, balcon, finisaje la alegere incluse in pret. pret pentru credit 43.500 euro. **41.325 €;** ☎0749.606.606 ana@imostancu.ro

984. **Militari,** 51 mp utili, mutare imediata, dec., et. 3/3, 51 mp, 2018, apartament 2 camere, dec., gata ptmutare, pret pentru credit 41.800 euro, in spate la zona comerciala Metro Militari. Compartimentare caramida, aer conditionat inclus in pret, predare la cheie. **41.800 €;** ☎0749.606.606 ana@imostancu.ro

985. **Militari,** adiacent de Ghirlandei, dec., et. 2/4, 55 mp, 1984, confort 1, complet dec., cu balcon, bucatarie mare, termopane peste tot, istalatii electrice si sanitare schimbate, gresie si faianta, usa metalica, pereti cu lavabila, liber, acte **58.500 €;** ☎0722.302.080

986. **Militari,** Apeductului, dec., et. 1/4, 47 mp, 2018, 2 camere, 47 mp utili, bloc nou, stradal direct dezvoltator. Comision 0%, loc de parcare inclus.la 2 min de RATB 138 si 178 si 10 min de Metro, Auchan. Finisajele la alegere **41.900 €;** ☎0748.221.317/ 0727.255.853 artcityconstruct@gmail.com

987. **Militari,** Apeductului, Rezervelor dec., 61 mp, 2018, direct dezvoltator, comision 0, constructie 2018, bloc cu regim de inaltime p+5, finalizat, sc 61 mp, dec., balcon, geam baie, predare la cheie, finisaje la alegere, loc de parcare, **43.000 €;** ☎0799.936.443 proiectapeductului@iness-intermed.ro

988. **Militari,** Apeductului, Rezervelor dec., 53 mp, 2018, Promotie limitata, direct dezvoltator, predare decembrie 2019, bucatarie open space, sc 53 mp, compartimentari din caramida, predare la cheie, finisaje la alegere, loc de parcare cadou. **37.000 €;** ☎0799.936.443 proiectapeductului@iness-intermed.ro

989. **Militari,** Apeductului, Rezervelor, dec., 46 mp, 2018, direct dezvoltator, comision 0, bloc finalizat, apartamente finisate la cheie, finisaje premium la alegere, centrala proprie, loc de parcare trecut in contract, ultimele apartamente disponibile **35.000 €;** ☎0799.936.443 proiectapeductului@iness-intermed.ro

990. **Militari,** Apeductului, Rezervelor, dec., 53 mp, 2018, promotie limitata, direct dezvoltator, bloc nou P+7, predare mai 2019, sc 53 mp, predare la cheie, finisaje la alegere, usi pinum, scari placate cu marmura, loc de parcare **42.000 €;** ☎0799.936.443 proiectapeductului@iness-intermed.ro

991. **Militari,** Apeductului, Rezervelor, dec., 61 mp, 2018, promotie limitata, direct dezvoltator, bloc nou p+7, predare mai 2019, sc 61 mp, geam baie, predare la cheie, finisaje la alegere, usi pinum, marmura, granit, loc de parcare **46.000 €;** ☎0799.936.443 proiectapeductului@iness-intermed.ro

992. **Militari,** Apeductului, Rezervelor, dec., 61 mp, 2018, promotie limitata, direct dezvoltator, predare decembrie 2019, sc 61 mp, bucatarie inchisa, compartimentari din caramida, predare la cheie, finisaje la alegere, geam la baie, loc de parcare cadou. **41.000 €;** ☎0799.936.443 proiectapeductului@iness-intermed.ro

993. **Militari,** aproape de Politie, Gorjului, dec., et. 3/4, 53 mp, 1983, de vanzare 2 camere, confort 1, renovat, complet cu gemuri termopane PVC inclusiv balcon, parchet in camere, gresie+faianta in baie, bucatarie si hol, aer conditionat, usa metalica, pereti lavabil, negociabil **59.000 €;** ☎0722.302.080

994. **Militari,** Apusului dec., et. 4/4, 56 mp, 1986, apartament 2 camere Militari, Apusului. Recent renovat modern, instalatii electrice si sanitare noi, constructie 1986, confort 1, dec., 56 mp. Se vinde mobilat, utilat. Zona foarte linistita, **59.500 €;** ☎0727.705.963 alexandru.darian@yahoo.com

995. **Militari,** Apusului, dec., et. 2/4, 52 mp, proprietar vand ap 2 cam, cf. 1, dec., et. 2/4, cu imbunatatiri, este liber, merita vazut, **58.500 €;** ☎0726.757.726/ 0799.265.579

996. **Militari,** Apusului, Ghirlandei nr. 9, semidec., et. 5/9, 54 mp, 1968, cf. 1, zona verde, recent renovat, reabilitat, gresie, faianta, parchet, usa metalica, mobilat, acte la zi, **54.500 €;** ☎0763.750.909

997. **Militari,** Apusului, Mega Image, semidec., et. 5/9, 50 mp, 1967, particular apartament confort 1, semidec. situat la etajul 5/9, are o suprafata de 50 mp totul nou, la cheie, nelocuit dupa renovare, amenajari moderne, liber, cadastru si intabulare **53.900 €;** ☎0731.372.978

998. **Militari,** Auchan dec., et. 2/10, 60 mp, 2019, Militari, Auchan, loc parcare CVC, bucatarie inchisa, baie cu geam exterior, caramida Porotherm 30 cm, fara grinzi, fatada ventilata Bond, izolat cu vata minerala bazaltica, finisaje la alegere **59.920 €;** ☎0725.210.210 contact@transparentresidence.ro

999. **Militari,** Auchan, Rezervelor, dec., et. parter/8, 40 mp, 2017, direct dezvoltator, ansamblu rezidential, imobil nou modern, finisaje la alegere,centrala proprie, 10 min. metrou Pacii, Preciziei, 2 min. RATB 138;178, hypermarcket Auchan, Metro, Mega Image, TVA 5% inclus, **34.500 €;** ☎0734.125.125/ 0721.128.128 officemtresidence@gmail.com

1000. **Militari,** Auchan, Str. Rezervelor, dec., et. 2, 53 mp, 2018, Militari, Auchan, Str. Rezervelor, direct dezvoltator, imobil nou, modern, 10 min. metrou Pacii, Preciziei, RATB 138, 178, finisaje la alegere, centrala proprie, TVA 5% inclus in pret **48.900 €;** ☎0734.125.125/ 0721.128.128 officemtresidence@gmail.com

1001. **Militari,** Chiajna, Wellness, Ballroom, dec., et. 7/7, 49 mp, 2017, Militari Rezervelor, apartament 2 camere; **44.500 €;** ☎0725.744.950 andreearezervelor79@gmail.com

1002. **Militari,** com. Apusului, ap. 2 cam, 45 mp, dec dec., et. parter/3, 45 mp, 2015, cart Militari va oferim la vanz in zona Apusului pe str Castranova un ap 2 cam, cf 1, dec, in S= 45 mp situat la parter-inalt /3 intr-un bloc nou din 2015 cu imbunatatiri si centr termica. Pret 56500 eur **56.500 €;** ☎0733.657.211 danyion67@yahoo.com

1003. **Militari,** Complex Apusului, semidec., et. 5/9, 50 mp, 1966, apartament confort 1, semidec., situat la etajul 5/9, superamenajat, totul nou, g, f, p, t, instalatii schimbate, usi noi, nelocuit dupa renovare, suprafata de 50 mp. Cadastru si intabulare, liber. **53.900 €;** ☎0731.372.978

1004. **Militari,** constructie noua, dec., et. parter/7, 49 mp, caramida, finalizare 2019 finisaje incluse, baie utilata, centrala termica, bucatarie separata. Taxa de mentenanta 0, parcare, parc, RATB, acceptam credit, **47.775 €;** ☎0722.166.933 vanzari@militari-residence.ro

1005. **Militari,** Dambovita, Lacul Morii dec., 60 mp, 2018, Apartament 2 camere, 2 balcoane, dec. **64.900 €;** ☎078405510 rusesabin@yahoo.com

1006. **Militari,** Gorjului dec., et. 1/4, 52 mp, 1977, Militari, Gorjului - Barsanesti, apartament 2 camere, dec., suprafata 52 mp, etaj 1/4, imobil 1977. **51.500 €;** ☎0731.301.900 cristian.grigore@reian.ro

1007. **Militari,** Gorjului piata, dec., et. 8/9, 54 mp, 1970, aproape de statia ratb, 1 minut distanta de piata si metrou Gorjului, ap. 2 cam. confort 1 dec., s. 54mp cu balcon, 2 lifturi, um, gresie, faianta, termopan, contor gaze, 1 aparat de aer conditionat, bloc anvelopat **48.000 €;** ☎0721.262.173 ion.cdumitru@yahoo.com

1008. **Militari,** Gorjului, dec., et. 3/10, 53 mp, 1976, Vand apartament 2 camere, dec., in Bucuresti, cartierul Militari, 3/8 stradal 3 min. M Gorjului, 61000 Euro. Informatii si vizionari numai dupa ora 18.00, **61.000 €;** ☎0726.989.416/ 0741.416.760 aura3_2002@yahoo.com

1009. **Militari,** Gorjului, 2 camere semidec., et. 9/10, 40 mp, 1971, Militari, langa piata Gorjului, la 2 minute de metrou, mijloace de transport in comun, piata, super market. 2 camere, gresie, faianta, parchet, termopan, usa metalica, curat, intretinut. **42.500 €;** ☎0760.654.552

1010. **Militari,** Gorjului, Moinesti semidec., et. 3/8, 60 mp, 1985, stradal vedere spate, 3 minute metrou, piata, confort 1, etaj 3/8, se vinde mobilat utilat, aragaz, frigider, masina de spalat, ac gresie, faianta, parchet, termopan, accepta credit. Rog seriozitate **63.000 €;** ☎0724.413.513

1011. **Militari,** I. Maniu, langa Cora, dec., et. 4/10, 62 mp, 1976, Militari, Bd. Iuliu Maniu-langa Cora, 4 min. metrou Lujerului, apartament 2 camere, dec., et.4/10, supr. 62 mp. renovat-curat. Blocul este foarte solid construit in anul 1976, scara curata si civilizata. **60.000 €;** ☎0739.616.733

1012. **Militari,** Iuliu Maniu dec., et. 1/6, 60 mp, 2018, direct dezvoltator, bloc nou p+6 beton si caramida Sect.6, predare la cheie, compartimentari interioare caramida,finisaje la alegere, centrala termica, statie Ratb la 50 m, toate utilitatile, parcare. **51.000 €;** ☎0733.248.555/ 0725.083.454 envogueresidence@gmail.com

1013. **Militari,** Iuliu Maniu 200 m, metrou, dec., et. 1/11, 56 mp, 2019, Imobil nou situat la 200 de metri de statia de metrou Pacii ofera spre vanzare apartament cu 2 camere 56 mpu, etaj 1 din 11, complet dec., **71.500 €;** ☎0757.578.682 razvan@rotarpark.ro

1014. **Militari,** Iuliu Maniu, semidec., et. 8/9, 53 mp, 1970, aproape de statia STB, metrou, apartament 2 camere confort 1 semidec., suprafata 53, 14 mp cu balcon, bloc 1970, um, baie cu geam, orientare rasarit, fara imbunatatiri, 2 lifturi, liber, acte, pret nediscutabil **44.600 €;** ☎0721.262.173 ion.cdumitru@yahoo.com

1015. **Militari,** Iuliu Maniu, dec., et. parter/5, 63 mp, 2018, direct dezvoltator, bloc nou P+5 beton si caramida sector 6 in complex rezidential, predare la cheie, compartimentari interioare caramida, finisaje la alegere, centrala termica proprie, **54.550 €;** ☎0733.248.555/ 0725.083.454 envogueresidence@gmail.com

1016. **Militari,** Iuliu Maniu, dec., et. parter/5, 49 mp, 2018, Direct dezvoltator, bloc nou P+5 beton si caramida sector 6 in complex rezidential, predare la cheie, compartimentari interioare caramida, finisaje la alegere, centrala termica proprie, statie **43.550 €;** ☎0733.248.555/ 0725.083.454 envogueresidence@gmail.com

1017. **Militari,** Iuliu Maniu, dec., et. 1/5, 40 mp, 2018, direct dezvoltator, bloc nou P+5 beton si caramida sector 6, predare la cheie, compartimentari interioare caramida, finisaje la alegere, centrala termica, statie Ratb , toate utilitatile, parcare. **38.000 €;** ☎0733.248.555/ 0725.083.454 envogueresidence@gmail.com

1018. **Militari,** Iuliu Maniu, dec., et. 1/5, 56 mp, 2018, direct dezvoltator, bloc nou p+5 beton si caramida sector 6, predare la cheie, compartimentari interioare caramida, finisaje la alegere, centrala termica, statie Ratb ,toate utilitatile, parcare. **47.100 €;** ☎0733.248.555/ 0725.083.454 envogueresidence@gmail.com

1019. **Militari,** Iuliu Maniu, dec., et. 2/6, 57 mp, 2018, direct dezvoltator, bloc nou P+5 beton si caramida sector 6, predare la cheie, compartimentari interioare caramida, finisaje la alegere, centrala termica, statie Ratb la 100 m, toate utilitatile. **48.200 €;** ☎0733.248.555/ 0725.083.454 envogueresidence@gmail.com

1020. **Militari,** Iuliu Maniu, 200 m metrou dec., et. 2/11, 51 mp, 2019, Bloc nou situat la 200 de metri de statia de metrou Pacii ofera spre vanzare apartament cu 2 camere, 51 mpu, etaj 2 din 11, complet dec., **63.500 €;** ☎0757.578.682 razvan@rotarpark.ro

1021. **MIlitari,** Iuliu Maniu, 200 m metrou, dec., et. 2/11, 51 mp, 2019, 2 camere 51 mpu, etaj 2/11, complet finisat la alegere, centrala termica, contorizari individuale, **63.500 €;** ☎0757.578.682 razvan@rotarpark.ro

1022. **Militari,** Iuliu Maniu, 200 m, metrou, dec., et. 2/11, 56 mp, 2019, bloc nou situat la 200 de metri de statia de metrou Pacii ofera spre vanzare apartament cu 2 camere 56 mpu, etaj 1 din 11, complet dec., pret 71.500 euro tva inclus, **71.500 €;** ☎0757.578.682 razvan@rotarpark.ro

1023. **Militari,** langa Auchan, Metro, str. Tineretului 31 semidec., 45 mp, 2018, Chiajna, bloc d+p+7, lift, geam tripan Salamander, pereti zidarie, statie Ratb 178, 138, taxe mentenanta 0, dezvoltator, finisaje la alegere, bucatarie open-space, parcare, detalii la www.nuferilor.ro **36.000 €

Imobiliare vânzări 2 CAMERE

1084. **Militari,** zona Bd. Uverturii dec., et. 2/5, 45 mp, 2017, Apartament 2 camere 45 mp pret 52.000 euro, bloc nou, an 2017, Militari (zona Uverturii) Bucuresti Statie Ratb in apropiere, metrou la 12-14 min mers pe jos. Finisaje clasa superioara. Se accepta si credit, **52.000 €;** ☎0760.654.541 teodor.concept@yahoo.com

1085. **Militari,** zona Pacii, dec., et. 1/5, 70 mp, confort 1 bloc nou, finalizare august, toate utilitatile, finisaje de calitate, statie de metrou la 800 m, **59.900 €;** ☎0720.592.299

1086. **Militari-** Lujerului, Veteranilor, dec., 53 mp, 1982, confort 1 etaj 2, gresie, faianta, parchet, termopan, **54.500 €;** ☎0769.115.522

1087. **Mosilor** et. 5/8, 55 mp, 1982, apropae de metrou, bloc reabilitat termic, retras de la zgomotul bulevardului, apartament situat la etaj intermediar, spatios si luminos, pret negociabil. **78.000 €;** ☎0730.993.333 tentantimobiliare@yahoo.com

1088. **Mosilor** Foisorul de Foc, liceul Xenopol, dec., et. parter/2, 76 mp, 1940, 2 camere conf 1, parter inalt, centrala propie, cadastru, intabulare, liber, **90.000 €;** ☎0746.091.481

1089. **Mosilor,** Obor, metrou, 3 minute semidec., et. 7/8, 57 mp, 1979, 7/8, semidec., 57 mp, 2 balcoane, constructie 1979, bloc stradal, liber, cadastru, intabulare, se accepta credit. **75.000 €;** ☎0787.882.999

1090. **Mosilor,** vanzare ap 2 cam dec., et. 1/10, 1985, Calea Mosilor Pizza Hut ap 2 cam dec, bloc reabilitat, vedere stradala fara imbunatatiri in apartament liber, bloc 1980, vedere stradala, pret 79500 euro, rog seriozitate, nediscutabil. **79.500 €;** ☎0720.533.650/ 0761.255.433 teraimobiliare@yahoo.com

1091. **Muncii,** semidec., et. 7/10, 52 mp, 1970, Campia Libertatii, confort 1, semidec.,Parcul IOR 3 minute, gresie, faianta, parchet, termopane, usa metalica, bloc reabilitat, geam baie, scara renovata, aer conditionat, toate actele, **58.000 €;** ☎0732.135.471

1092. **Nasaud,** Penny, sect. 5, et. parter/3, 70 mp, cf. 1, imbunatatiri, gaze, centrala, neg., **50.000 €;** ☎0765.589.970

1093. **Nerva** Traian - Goga - renovat dec., et. parter/8, 59 mp, 1988, va propun un apartament cu 2 camere in zona Nerva Traian - Octavian Goga, situat in planul doi, cu acces rapid catre metrou Timpuri Noi si catre Piata Unirii! **86.500 €;** ☎0722.732.975 axadomenii@yahoo.com

1094. **Nerva** Traian - Timpuri Noi, dec., et. 8/11, 66 mp, 2018, imobil nou, finalizat, situat la 3 minute de metroul Timpuri Noi si 10 minute de Universitatile Dimitrie Cantemir, Nicolae Titulescu si Titu Maiorescu. Apartamentele sunt finisate cu finisaje de lux; **115.000 €;** ☎0725.597.221/ 0725.597.221 constantin.s@star-construct.ro

1095. **Nerva** Traian, 3 min. metrou, parcare suberana dec., et. 1/11, 50 mp, 2018, Nerva Traian, 3 min. de metrou, finisaje de lux, parcare subterana, ideal investitie, ultimul apartament ramas disponibil **94.500 €;** ☎0725.597.221 constantin.s@star-construct.ro

1096. **Nerva** Traian, Octavian Goga, Vitan Mall dec., et. 1/8, 65 mp, 1992, bloc retras de la bulevard, scara curata si civilizata, apartament spatios cu bucatarie patrata, g+f+p+t, centrala termica de apartament, dec., liber, pret discutabil. Acces metrou Timpuri Noi. **89.500 €;** ☎0721.366.809

1097. **Nerva** Traian, Timpuri Noi, dec., et. 2/11, 84 mp, 2018, imobil nou, finalizat, mutare rapida, 3 min. de metrou, finisaje de lux, parcare subterana. Foarte apropae de Centrele Universitare Nicolae Titulescu, Titu Maiorescu si Dimitrie Cantemir. **125.000 €;** ☎0725.597.221 constantin.s@star-construct.ro

1098. **Nerva** Traian, Unirii, semidec., et. 7/10, 78 mp, 2000, Unirii, Nerva Traian stradal, proprietar, bloc din 2000, 3 min metrou, ff mare, 78 m patrati util, et 7 din 10, intrare si vedere stradala, 2 lifturi moderne, 2 bai, lux, mobilat si utilat, **117.000 €;** ☎0754.050.386 Francesca.spiridon@yahoo.com

1099. **Nicolae** GHrigorescu, imobil nou, zona Iinistita, dec., et. 1/2, 66 mp, 2018, suprafata generoasa. Nicolae Grigorescu, bulevardul Th. Pallady, imobil nou, P+2E, apartament 2 camere, 66 mp, finisaje deosebite.Se preda la cheie, bransat la toate utilitati si contorizat individual. Zero comision. **72.600 €;** ☎0736.380.182/ 0725.597.221

1100. **Nicolae** Grigorescu dec., et. 9/10, 1975, 10 minute metrou, Ghita Serban, bloc reabilitat, complet mobilat si utilat, gresie, faianta, parchet, termopane, usa metalica, geam baie, aer conditional, masina spalat, frigider, 5 minute piata Salajan **57.000 €;** ☎0732.135.467 ramax2016@yahoo.com

1101. **Nicolae** Grigorescu - chiar langa parc dec., et. 3/8, 51 mp, 1982, 2 camere dec., renovat recent, instalatie sanitara si electrica schimbate, bloc reabilitat, scara curata, 1 minut piata Matei Ambrozie, 1 minut Parc IOR, 3 minute metrou Grigorescu. **73.000 €;** ☎0732.135.467

1102. **Nicolae** Grigorescu 2 minute metrou semidec., et. 2/10, 51 mp, 1976, Lotrioara, 2 camere, fara imbunatatiri, bloc reabilitat, scara foarte curata. Apartamentul se deosebeste prin 3 avantaje: 1. Apropierea de Parcul IOR (2-3 minute); 2. Apropierea de metrou; 3. Anul 1976. **61.000 €;** ☎0732.135.467

1103. **Nicolae** Grigorescu metrou dec., et. 3/10, 51 mp, 1974, 2 camere dec., renovat recent cu finisaje de calitate, usa metalica, gresie, faianta, termopan, geam la baie, bloc reabilitat, scara curata, boxa trecuta in acte, Piata Salajan. **64.000 €;** ☎0732.135.467

1104. **Nicolae** Grigorescu metrou, chiar la piata Salajan, dec., et. 7/8, 52 mp, 1982, bloc din 1982 reabilitat, 52 mp, etajul 7 din 8, 2 lifturi, termopane, gresie, parchet, liber, toate actele, **58.000 €;** ☎0728.777.132 office@ramax.ro

1105. **Nicolae** Grigorescu statuie, 10 minute metrou, dec., et. 7/8, 45 mp, strada Prevederii, bloc reabilitat, complet renovat, mobilat si utilat, gresie, faianta, parchet, termopane, usa metalica, aer conditionat, calorifere schimbate, toate actele. **56.000 €;** ☎0728.777.132 office@ramax.ro

1106. **Nicolae** Grigorescu, dec., et. 9/10, 50 mp, 1971, 5 minute metrou si piata, dec., fara imbunatatiri, bloc in curs de reabilitare. **57.000 €;** ☎0732.135.467 ramax2016@yahoo.com

1107. **Nicolae** Grigorescu, et. parter/4, 80 mp, 2007, agentie imobiliara ofera spre vanzare un apartament superb cu 2 camere situat intr-un bloc construit in 2007, pozitionat la doar 200 m de statia de metrou Nicolae Grigorescu **71.000 €;** ☎0739.430.161 raducezar986@gmail.com

1108. **Nicolae** Grigorescu, dec., et. 7/8, 48 mp, 1976, chiar la gura de metrou, dec., bloc reabilitat termic, fara imbunatatiri, toate actele. **53.000 €;** ☎0732.135.467 ramax2016@yahoo.com

1109. **Nicolae** Grigorescu, dec., et. 6/10, 54 mp, 1974, stradal Theodor Pallady, renovat complet, gresie, faianta, parchet, termopane, usa metalica, instalatii electrice si sanitare noi, toate actele, dec., 54 mp, 2 minute piata Salajan, liber **68.800 €;** ☎0732.135.467 ramax2016@yahoo.com

1110. **Nicolae** Grigorescu, 10 minute metrou, dec., et. 9/10, chiar pe Ghita Serban, bloc reabilitat, complet mobilat si utilat, gresie, faianta, parchet, termopane, usa metalica, geam baie, aer conditionat, masina spalat, frigider, 5 minute piata Salajan **57.000 €;** ☎0728.777.132 office@ramax.ro

1111. **Nicolae** Grigorescu, 10 minute metrou, dec., et. 3/10, 53 mp, 1974, piata Salajan, chiar pe Stelian Mihale, dec., complet renovat, gresie, faianta, parchet, termopane, usa metalica, geam baie, usor negociabil **62.500 €;** ☎0728.777.132 office@ramax.ro

1112. **Nicolae** Grigorescu, chiar langa parc semidec., et. 9/10, 51 mp, 1976, Lotrioara, 2 camere semidec., fara imbunatatiri, bloc reabilitat, scara curata, foarte luminos, 4-5 minute metrou, **55.000 €;** ☎0728.777.132

1113. **Nicolae** Grigorescu, Fizicienilor, dec., et. 9/10, 52 mp, 1970, 5 minute metrou, dec., renovat total, instalatii electrice si sanitare noi, liber, toate actele **60.000 €;** ☎0732.135.467 ramax2016@yahoo.com

1114. **Nicolae** Grigorescu, metrou, dec., et. 7/8, 52 mp, strada Minis, piata Salajan, bloc reabilitat din 1982, dec., termopane, curat, liber, toate actele **58.500 €;** ☎0732.135.471

1115. **Nicolae** Grigorescu, piata Salajan, dec., et. 5/10, 54 mp, 1976, Theodor Pallady stradal, dec., renovat total, instalatiile schimbate electrice si sanitare, gresie, faianta, parchet, termopane, usa metalica, pret negociabil. **68.000 €;** ☎0732.135.471 ramax10@yahoo.com

1116. **Nicolae** Grigorescu, Salajan, Titan, dec., et. 3/3, 49 mp, 2019, direct dezvoltator 2 camere finalizat cu loc parcare gratuit gata pentru mutare situat langa statia de metrou Nicolae Grigorescu, **39.500 €;** ☎0730.170.085 bogdan.mavrogheorghe@zonadesud.ro

1117. **Nicolae** Teclu dec., et. 2/3, 56 mp, 2019, dezvoltator, ap. 2 cam., dec., etaj 2-3, constructie beton caramida, finalizare noiembrie 2018, se preda cu g, f, p, t, um, 8 min. metrou Nicolae Theclu, se accepta prima casa, ipoteca **55.820 €;** ☎0731.510.854 ionut.epure@zonadesud.ro

1118. **Nicolae** Teclu 5 min metrou, apartament 2 camere, dec., et. 1/7, 64 mp, 2019, birou dezvoltator, comision 0 pentru cumparator. Ansamblu rezidential nou, deosebit, acces privat, la numai 5 minute de mers pe jos pana la statia de metrou Nicolae Teclu. Predare la cheie, dec 2019. **66.000 €;** ☎0738.192.515 laura@activeestate.ro

1119. **Nicolae** Teclu, 10 min. metrou, ap. 2 camere dec., et. 1/4, 56 mp, 2019, ap 2 camere, dec., direct dezvoltator, ansamblu nou, acces privat, zona noua, la 10 min de metrou Nicolae Teclu. Predare la cheie cu finisaje incluse si racordari individuale la utilitati **55.820 €;** ☎0738.192.515 laura@activeestate.ro

1120. **Nicolae** Teclu, prima casa, 10 min metrou, 2 camere semidec., et. 1/4, 45 mp, 2019, constructor cu experienta va ofera un apartament cu 2 camere, predare la cheie complet amenajat cu faianta, gresie, parchet, baie utilata, centrala termica si contoare individuale pentru utilitati, **45.000 €;** ☎0738.192.515 laura@activeestate.ro

1121. **Nord,** Ooperni, 2 camere 2018, dec., et. parter/4, 61 mp, 2018, apartament de vanzare in constructie noua 2018, dec., bucatarie inchisa, suprafata utila 51 mp, finisat complet, gresie, faianta, parchet, termopan, incalzire in pardoseala, centrala. **61.000 €;** ☎0799.102.501/ 0725.500.800 office@ambasador-home.ro

1122. **Obor** et. 1/4, Ferdinand Sectia Financiara, metrou lancului 10 minute, cf. 1, 1/4, balcon in termopan, bl. reabilitat termic, renovat, g, f, p, t, um, se poate locui, zona verde civilizata, scoala aproape, intabulat, disc., **55.000 €;** ☎0761.749.316/ 0722.824.757

1123. **Obor** metrou, Mosilor, dec., lux dec., 55 mp, 1979, etaj intermediar, dec., finisaje lux, gresie, faianta, parchet, termopan, usa metal, instalatii sanitare si electrice noi, pozitie excelenta, potential investitie, liber, acte la zi, apropiere metrou Obor. **64.900 €;** ☎0768.198.230

1124. **Obor,** Avrig, semidec., et. 10/10, 47 mp, 1963, st 52 mp, imbunatatiri, aer conditionat, acte la zi, direct proprietar, preferabil cash, urgent, **49.500 €;** ☎0762.765.472

1125. **Obor,** Colentina stradal, complex Rose Garden, dec., et. 10/12, 68 mp, 2009, metrou 7 min, Mall Veranda 5 min, Pipera 10 min, stradal, 2 lifturi, bl. nou, 2 terase mari, um, paza BGS, mobilat complet, ideal investitie, randament bun la inchiriere, minim 400 Euro/luna, **84.900 €;** ☎0722.614.867/ 0723.947.833

1126. **Obor,** Colentina, 3 minute metrou, dec., et. 9/10, 58 mp, 1975, Altex, 9/10, dec., 58 mp,bloc 1975, bloc fara risc seizmic, bloc reabilitat termic, gresie, faianta, parchet, termopan, geam baie, balcon mare,pozitie superba, cadastru, intabulare, accept credit, liber, negociabil, **58.000 €;** ☎0724.336.834

1127. **Obor,** Colentina, Doamna Ghica langa Rosegarden dec., et. 6/10, 53 mp, 1971, stradal, aproape de metrou, mall Veranda, Kaufland, parcul Plumbuita, Bloc reabilitat termic, dec. bloc 1971 reabilitat termic, 53 mp, g, f, p, um, ac, termopan, apartament de mijloc, cadastru, intabulare, **58.000 €;** ☎0722.614.867/ 021.688.08.67

1128. **Obor,** Colentina, Doamna Ghica, dec., et. 5/10, 58 mp, 1979, 5/10, dec., 58 mp, constructie 1979, semistradal, apartament pe mijloc, orientare SUD, scara curata, zona Iinistita, acces rapid la mijloacele de transport in comun, cadastru, intabulare, pret negociabil. **58.000 €;** ☎0787.882.999

1129. **Obor,** Colentina, Doamna Ghica, dec., et. 3/10, 54 mp, 1976, vav Parc Plumbuita, langa Bcr, etaj 3/10, cf, 1 dec, 54 mp, bloc 1976 reabilitat termic fara risc seismic, pe mijloc, orientare est, vedere deschisa, imb, g, f, p, termopan, um, cadastru, intabulare, **61.000 €;** ☎021.380.28.14/ 0737.435.628

1130. **Obor,** Colentina, Doamna Ghica, Parc Plumbuita-BCR dec., et. 3/10, 54 mp, 1976, 3/10, gresie, faianta, parchet, termopan, usa metalica, bloc reabilitat termic, fara risc seismic, cadastru, intabulare, energetic, acces rapid la transportul in comun, orientare est, se accepta credit, negociabil **60.000 €;** ☎0787.882.999

1131. **Obor,** Colentina, Kaufland, Mall Veranda, semidec., et. 7/10, 50 mp, 1970, 5 min. metrou, stradal, investitie, pozitie de exceptie, scara stradala, mobilat, utilat complet, g+f+t+um, bloc reabilitat termic, 2 lifturi, balcon spatios, geam la baie, orientat pe est, luminos, intabulare, liber, cash. **47.000 €;** ☎0787.882.999/ 0724.336.834

1132. **Obor,** Colentina, stradal aproape Kaufland, dec., et. 2/10, 53 mp, 1971, 7 min., metrou, 2 min., mall Veranda, piata, Teiul Doamnei, sectia 7 Politie, cf. 1 dec, 53 mp, bloc 1971 reabilitat termic fara risc seismic, pe mijloc, curat, termopan, um, cadastru, intabulare. **59.000 €;** ☎021.380.28.14/ 0737.435.628

1133. **Obor,** Colentina, stradal, Stefan cel Mare, Acr, dec., et. 2/10, 53 mp, 1971, 2 min., metrou vav magazinul Obor, aproape Mall Veranda, Mosilor, cf. 1 dec, 53 mp, bloc 1971 reabilitat fara risc seismic, pe mijloc, orientare S-E, pe mijloc, vedere deschisa, imb, g, f, p, t, um, ac, cadastru, intab., **65.000 €;** ☎021.380.28.14/ 0737.435.628

1134. **Obor,** Colentina, stradal, vav Rose Garden dec., et. 2/10, 50 mp, 1970, aproape metrou, Kaufland, Mall Veranda, parc Plumbuita, cf. 1 dec., 50 mp, bloc 1970 reabilitat termic fara risc seismic, orientare s-e, vedere mixta, imb, g, f, p, termopan, um, cadastru, intabulare, **61.900 €;** ☎021.380.28.14/ 0737.435.628

1135. **Obor,** Colentina, Tei, Doamna Ghica, semistradal semidec., et. 5/10, 56 mp, 1979, 5/10, cf 1, sdec, 56 mp, orientat pe Sud, luminos, realitat termic, geam la baie, amenajat, g, f, p, t, um, aer conditionat, instal sanitare noi, balcon spatios, bucatarie mobilata, intab, zona Iinistita,acc credit, **63.000 €;** ☎0787.882.999

1136. **Obor,** Colentina, Teiul Doamnei, langa Scoala 30 dec., et. 7/10, 40 mp, 1978, Lacul Tei x Teiul Doamnei 10min. de metrou Obor, aproape de parcul Tei, Plumbuita, bloc reabilitat termic, scara civilizata fara restantieri, pe mijloc, orientare V, imb. curat accesibil imediat, liber, acte ok, **47.000 €;** ☎0722.614.867/ 021.688.08.67

1137. **Obor,** Ferdinand, lancului, metrou semidec., et. 10/10, 52 mp, 1967, 10/10, mobilat modern, utilat complet, gresie, faianta, parchet, termopan, usa metalica, aer conditionat, bloc reabilitat termic, fara probleme cu terasa, liber, cadastru, intabulare, ideal investitie. **52.000 €;** ☎0787.882.999

1138. **Obor,** str. Avrig langa Primaria sect.2 semidec., et. 6/10, 56 mp, 1965, super pozitionare, Metrou Obor 5min. Mall Veranda, piata Obor 3min. Bloc civilizat, ap.de mijloc baie cu fereastra, imb. GFP, UM, TH, AC, cadastru - intabulare, ideal investitie inchiriere **53.500 €;** ☎0723.947.833/ 0722.614.867

1139. **Obor,** Teiul Doamnei, Colentina,Complex Rosegarden, semidec., et. 6/11, 64 mp, 2012, metrou Obor 7 min., Pipera 10 min, mall Veranda, bloc 2012, stradal, vedere spate, 2 lifturi, paza BGS, orientare sud, mobilat complet utilat, ideal investitie inchiriere, ap. are loc de parcare langa bloc, **67.500 €;** ☎0722.614.867/ 0723.947.833

1140. **Obor,** Teiul-Doamnei, Masina de Paine, Colentina, semidec., et. 7/8, 57 mp, 1985, Metrou Obor 7min., Kaufland 5 min. Mall Veranda 5min. bloc 1985-reabilitat termic, vedere mixta, 57mp, 2 balcoane, renovat recent, G, F, P, UM, TH, bucatarie mobilata, cadastru, intabulare, se accepta credit, **65.900 €;** ☎0722.614.867/ 021.688.08.67

1141. **Obor,Colentina,stradal,vav** Kaufland,bloc fara risc semidec., et. 1/10, 54 mp, 1970, 5 min metrou, aproape mall Vearanda, piata, parc, cf. 1 semi 54 mp, bloc 1970, pe mijloc, orientare sud, balcon mare, baie cu fereastra, imb, g, f, p, t, um, ac, usi interior schimbate, cadastru, intab. ,se accepta credit. **65.000 €;** ☎021.380.28.14/ 0737.435.628

1142. **Obor-Avrig** semidec., et. 10/10, 52 mp, 1963, apartament 2 cam Obor reabilitat ID 12259. **49.500 €;** ☎0762.244.023 gacity.imobiliare@yahoo.com

1143. **Obregia** - Cultural, semidec., et. 7/9, 1965, confort 1, bloc din caramida, bine intretinut, **52.000 €;** ☎0722.503.483

1144. **Obregia,** 10 minute metrou P-ta Sudului dec., et. 6/10, 60 mp, 2018, Obregia - Sun Plaza, 10 minute metrou P-ta sudului, bloc nou, finisaje moderne, predare la cheie, lift, centrala termica, parcare. Se accepta credit bancar sau plata cash. **69.500 €;** ☎0774.075.901/ 0773.903.372

1145. **Oferta** 2 camere, 60 mp, et 3, P 4R, bloc 2018, comision 0, Drumul Taberei, dec., et. 3/4, 60 mp, 2019, **59.629 €;** ☎0721.250.142 office@premiumadvisors.ro

1146. **Oferta** apartament 2 camere, dec., Crangasi, Ceahlau dec., et. parter/4, 50 mp, 1984, **65.000 €;** ☎0784.409.030 codrescu.petre@galaxyimob.ro

1147. **Oltenitei,** 2 camere, etajul 1/2 dec., et. 1/2, 52 mp, 2019, apartament nou, deosebit, cu suprafata mare si compartimentare moderna, cu foarte multa lumina naturala. Se vinde la cheie, cu garantie. Parcare inclusa. Accept si credit bancar **45.900 €;** ☎0787.672.423

1148. **Oltenitei,** 3 minute Ratb, dec. dec., et. 1/3, 50 mp, 2018, apartament 2 camere, dec., 50 mp, amplasat in cadrul unui ansamblu rezidential in zona Oltenitei, acces rapid Ratb, finisaje moderne, predare la cheie, centrala termica, parcare, accept credit ipotecar. **41.000 €;** ☎0774.075.901/ 0773.903.372

1149. **Oltenitei,** Berceni, dec., et. 3/5, 41 mp, 2018, apartament 2 camere "tip studio", sos.Oltenitei racordat la toate utilitatile (gaz, apa, canalizare, electricitate). Mutare imediata! Doar plata cash!! **42.900 €;** ☎0730.888.286

1150. **Oltenitei,apartament** 2 camere,bloc finalizat 2018 dec., et. parter/3, 2018, intreg ansamblul este racordat la toate utilitatile: gaze, apa, canalizare, electricitate. Dotari: centrala proprie, calorifere, prize, intrerupatoare, gresie, faianta, parchet, obiecte sanitare. **57.900 €;** ☎0787.525.649 liviuhantar@tophome.ro

1151. **Oportunitate** 2 camere Barbu Vacarescu semidec., et. parter/3, 36 mp, 2007, **67.000 €;** ☎0799.029.194 cateliu.gabriel@catoma.ro

1152. **Oportunitate** 2 camere, 1 Mai, dec., et. parter/3, 49 mp, 2018, **96.000 €;** ☎0749.144.715 marius.manea@catoma.ro

1153. **Oraselul** Copiilor, Brancoveanu, dec., et. 4/5, 60 mp, 2018, bloc mic retras, cochet asezat intre vile. Lift. Apartament utilat. Mobilat. Terasa inchisa 12mp. Vedere libera frumoasa **97.000 €;** ☎0740.156.904 Vali.palamaru@yahoo.com

1154. **Otopeni,** complex rezidential AmbasadOr Home dec., et. 3/4, 71 mp, 2017, ap 2 cam, dec., spatios, buc inchisa, 1 terasa, centrala proprie, finisaje lux, incalzire pardoseala, videointerfon, lift, spatii verzi, parcari, paza, locatie lux. www.ambasador-home.ro **75.500 €;** ☎0799.102.501 office@ambasador-home.ro

1155. **Otopeni,** Mega Image, semidec., et. 2/3, 73 mp, 2010, apartament elegant si luminos 2 camere, bloc 2010, etaj 2/3, complet mobilat si utilat, dressing, bloc bine facut, structura beton, termoizolat, centrala proprie, finisaje superioare, comision 0.y **79.900 €;** ☎0730.252.252 contact@amaliatudor.ro

1156. **Ozana,** 10 min. metrou 1 Decembrie 1918, semidec., et. 5/5, 53 mp, 2019, promo, studiouri 2 camere, avans 90%. Imobil nou, metrou 1 Decembrie 1918 la 10 min. Apartamentele se predau la alb, cu usa metalica, termopane, instalatii. Parcari subterane, lift, interfon. **40.000 €;** ☎0738.192.515 laura@activeestate.ro

1157. **Ozana,** Fetesti, cartier nou, dec., et. 1/4, 60 mp, 2018, Ozana, apartament 2 camere dec., bucatarie inchisa, loc parcare gratuit. bloc nou, vedere rasarit, totul nou. **53.500 €;** ☎0749.450.409/ 0771.789.644

1158. **Ozana,** ideal achizitie, apartament cu 2 cam, dec., et. 2/5, 53 mp, 2018, direct dezvoltator, ap cu 2 cam, 53 mp, et 2 din 5, finisaje de inalta clasa la alegere. Predare la cheie cu g, f, p, t, um, ct, izolat termic exterior, constructie beton umplutura caramida. Lift. Detalii la tel. **46.800 €;** ☎0730.888.285 iulian.tanasie@zonadesud.ro

1159. **Ozana,** metrou 1 Decembrie 1918, sector 3 dec., et. parter/4, 50 mp, 2019, apartament 2 camere 50 mp utili, complet finisat si utilat cu centrala termica proprie, calorifere, obiecte sanitare, tamplarie PVC, geam termoizolant usa metalica, instalatii sanitare, **49.305 €;** ☎0747.453.176 office@estimobiliar.ro

1160. **Ozana,** metrou 1 Decembrie 1918, sector 3 dec., et. 4/5, 52 mp, 2019, apartament 2 camere 51,65 mp utili, complet finisat si utilat cu centrala termica proprie, calorifere, obiecte sanitare, tamplarie PVC, geam termoizolant usa metalica, instalatii sanitare. **47.770 €;** ☎0747.453.176 office@estimobiliar.ro

1161. **Ozana,** metrou 1 Decembrie 1918, sector 3 dec., et. parter/4, 56 mp, 2019, apartament 2 camere 55,9 mp utili, complet finisat si utilat cu centrala termica proprie, calorifere, obiecte sanitare, tamplarie PVC, geam termoizolant usa metalica, instalatii sanitare, **53.100 €;** ☎0747.453.176 office@estimobiliar.ro

1162. **Ozana,** metrou 1 Decembrie 1918, sector 3 dec., et. 5/5, 118 mp, 2018, apartament 2 camere cu terasa 118,25 mp utili, complet finisat si utilat cu centrala termica proprie, calorifere, obiecte sanitare, tamplarie PVC, geam termoizolant usa metalica, instalatii sanitare **86.750 €;** ☎0747.453.176 office@estimobiliar.ro

1163. **Ozana,** metrou 1 Decembrie 1918, sector 3 dec., et. 1/4, 57 mp, 2019, apartament 2 camere, dec., 56.17 mp utili, se livreaza complet finisat si utilat cu centrala termica proprie, calorifere, obiecte sanitare, tamplarie PVC, usa metalica, instalatii sanitare. **54.055 €;** ☎0747.453.176 office@estimobiliar.ro

1164. **Ozana,** metrou 1 Decembrie 1918, sector 3, dec., et. 4/4, 49 mp, 2019, apartament 2 camere tip studio, 48.4 mp utili, complet finisat si utilat cu centrala termica proprie, calorifere, obiecte sanitare, tamplarie PVC, geam termoizolant, usa metalica, instalatii sanitare. **48.000 €;** ☎0747.453.176 office@estimobiliar.ro

1165. **Ozana,** Pallady, metrou 1 Decembrie 2019, sector 3 dec., et. 2/5, 53 mp, 2019, ap 2 cam., studio 53,1 mp utili, complet finisat si utilat cu centrala termica proprie, calorifere, obiecte sanitare, tamplarie PVC, geam termoizolant usa metalica, instalatii sanitare, **49.110 €;** ☎0747.453.176 office@estimobiliar.ro

1166. **Ozana,** Pallady, metrou 1 Decembrie 2019, sector 3 dec., et. 5/5, 55 mp, 2019, apartament 2 camere 55,35 utili, complet finisat si utilat cu centrala termica proprie, calorifere, obiecte sanitare, tamplarie PVC, geam termoizolant usa metalica, instalatii sanitare, **52.000 €;** ☎0747.453.176 office@estimobiliar.ro

1167. **Ozana,** Pallady, metrou 1 Decembrie 2019, sector 3 semidec., et. 5/5, 57 mp, 2018, apartament 2 camere 56,6 mp utili, complet finisat si utilat cu centrala termica proprie, calorifere, obiecte sanitare, tamplarie PVC, geam termoizolant usa metalica, instalatii sanitare, **52.350 €;** ☎0747.453.176 office@estimobiliar.ro

1168. **Ozana,** Pallady, metrou 1 Decembrie 2019, sector 3 dec., et. parter/4, 50 mp, 2019, apartament 2 camere, dec., 50.00 mp utili, se livreaza complet finisat si utilat cu centrala termica proprie, calorifere, obiecte sanitare, tamplarie PVC, usa metalica, instalatii sanitare **49.305 €;** ☎0747.453.176 office@estimobiliar.ro

1169. **Ozana,** Pallady- Metrou 1 Decembrie 1918, sec. 3 dec., et. parter/4, 47 mp, 2018, apartament 2 camere dec., 46.85 mp utili, complet finisat si utilat cu centrala termica proprie, calorifere, obiecte sanitare, tamplarie PVC, geam termoizolant, usa metalica, instalatii sanitare. **44.500 €;** ☎0747.453.176 office@estimobiliar.ro

1170. **Ozana,** Theodor Pallady, dec., et. 1/4, 47 mp, 2018, apartament superb, amplasat in zona noua, bloc nou, fara intermediari, aproape mijloace transport, vedere pe rasarit, dec., absolut totul nou. Nu colaborez cu agentiile. **44.500 €;** ☎0738.191.831/ 0749.450.409

1171. **Pacii** dec., et. 1/9, 1980, Procapital Development va ofera spre vanzare apartament 2 camere Pacii metrou, blocul este construit in 1980, imobilul aflandu-se la etajul 1/9 cu vedere spre spate, departe de zgomotul traficului urb. **59.900 €;** ☎0720.888.027 moglan.georgian@procapitald.ro

1172. **Pacii,** 2 camere, 1/4, liber, 5 min metrou dec., et. 1/4, 48 mp, 1977, **51.000 €;** ☎0728.220.234 marinel.apostu@activimob.ro

1173. **Pacii,** Iuliu Maniu, Militari, 1 minut metrou, dec., et. 2/11, 51 mp, 2018, 1 minut de statia metrou Pacii, ap. cu 2 camere in bloc nou, 51 mp utili, centrala proprie, baie complet utilata, finisaje la alegere, contorizare individuala, exclus agentii, comision 0 **63.500 €;** ☎0757.578.680 adrian@rotarpark.ro

1174. **Pacii,** Iuliu Maniu, sector 6, 200 m metrou, dec., et. 2/11, 60 mp, 2019, imobil nou, 2 camere dec. 60 mpu, etaj 2/11, finisaje la alegere, contorizari individuale, centrala termica de apartament. **76.500 €;** ☎0757.578.682 razvan@rotarpark.ro

1175. **Pajura,** sector 1, Bucuresti semidec., et. parter/4, 60 mp, 1965, Pret redus! 2 camere Pajura, sector 1, renovat integral, foarte calduros, complet mobilat si utilat. Comision 0% la cumparare **64.900 €;** ☎0731.444.888 sorina@regency-imobiliare.ro

1176. **Pajurei,** semidec., et. parter/4, 46 mp, 1968, Pajurei nr. 17, p/3, loc de parcare, centrala termica, boxa, toate actele in regula, acceptam credit, ocazie **53.990 €;** ☎0753.075.109

1177. **Palladium** Residence, Apartament mobilat,Parcare subterana si boxa, Comision 0 % dec., et. 8/11, 44 mp, **58.000 €;** ☎0723.325.257 contact@mihaelaanton.ro

1178. **Palladium** Residence, parcare subterana si boxa, complet mobilat si utilat dec., et. 8/11, 44 mp, **58.000 €;** ☎0723.325.257 contact@mihaelaanton.ro

1179. **Pallady** metrou 1 Decembrie 1918, sector 3 dec., et. 1/4, 60 mp, 2019, apartament 2 camere dec., 59.40 mp utili, complet finisat si utilat cu centrala termica proprie, calorifere, obiecte sanitare, tamplarie PVC, geam termoizolant, usa metalica, instalatii sanitare. **53.500 €;** ☎0747.453.176 office@estimobiliar.ro

1180. **Pallady,** metrou 1 Decembrie 1918, sector 3 dec., et. parter/5, 49 mp, 2019, apartament 2 camere 48,75 mp utili, complet finisat si utilat cu centrala termica proprie, calorifere, obiecte sanitare, tamplarie PVC, geam termoizolant usa metalica, instalatii sanitare, **45.100 €;** ☎0747.453.176 office@estimobiliar.ro

1181. **Pallady,** metrou 1 Decembrie 1918, sector 3 dec., et. parter/4, 49 mp, 2019, apartament 2 camere 49,10 mp utili, complet finisat si utilat cu centrala termica proprie, calorifere, obiecte sanitare, tamplarie PVC, geam termoizolant usa metalica, instalatii sanitare, **49.305 €;** ☎0747.453.176 office@estimobiliar.ro

1182. **Pallady,** metrou 1 Decembrie 1918, sector 3 dec., et. 5/5, 109 mp, 2018, apartament 2 camere cu terasa 108,75 mp utili, complet finisat si utilat cu centrala termica proprie, calorifere, obiecte sanitare, tamplarie PVC, geam termoizolant usa metalica, instalatii sanitare, **81.900 €;** ☎0747.453.176 office@estimobiliar.ro

1183. **Pallady,** metrou 1 Decembrie 1918, sector 3 dec., et. 2/4, 54 mp, 2019, apartament 2 camere, dec., 53.73 mp utili, se livreaza complet finisat si utilat cu centrala termica proprie, calorifere, obiecte sanitare, tamplarie PVC, usa metalica, instalatii sanitare. **52.199 €;** ☎0747.453.176 office@estimobiliar.ro

1184. **Pallady,** metrou 1 Decembrie 1918, sector 3 dec., et. 2/4, 42 mp, 2019, apartament 2 camere, tip studio, 41.80 mp utili, se livreaza complet finisat si utilat cu centrala termica proprie, calorifere, obiecte sanitare, tamplarie PVC, usa metalica, instalatii sanitare. **41.700 €;** ☎0747.453.176 office@estimobiliar.ro

1185. **Pallady,** metrou 1 Decembrie 1918, sector 3, dec., et. parter/4, 48 mp, 2018, apartament 2 camere dec., 48,18 mp utili, complet finisat si utilat cu centrala termica proprie, calorifere, obiecte sanitare, tamplarie PVC, geam termoizolant, usa metalica, instalatii sanitare. **45.500 €;** ☎0747.453.176 office@estimobiliar.ro

1186. **Pallady,** metrou Nicolae Teclu, sector 3 dec., et. 1/3, 46 mp, 2019, apartament 2 cam tip studio 45.4 mp util, complet finisat si utilat cu centrala termica proprie, calorifere, obiecte sanitare, tamplarie PVC, geam termoizolant usa metalica, instalatii sanitare **40.850 €;** ☎0747.453.176 office@estimobiliar.ro

1187. **Pallady,** metrou Nicolae Teclu, sector 3 dec., et. 1/3, 61 mp, 2019, apartament 2 camere 60.5 mp utili, complet finisat si utilat cu centrala termica proprie, calorifere, obiecte sanitare, tamplarie PVC, geam termoizolant usa metalica, instalatii sanitare. **52.250 €;** ☎0747.453.176 office@estimobiliar.ro

1188. **Pallady,** Opel, 1 Decembrie dec., et. 1/3, 62 mp, 2018, direct proprietar, vand apartament dec., 62 mp, bucatarie mare, inchisa, in bloc exclusivist, parcare subterana cadastrata inclusa in pret, finisaje de lux, 10-12 min metrou 1 Decembrie. **64.000 €;** ☎0738.191.831/ 0724.458.272

1189. **Pallady,** Ozana, 2 camere, 10 min. metrou, dec., et. 1/5, 50 mp, 2019, birou dezvoltator, proiect nou, finalizare decembrie 2019, apartamente cu 2 camere cu predare la alb. Imobilul dispune de parcari subterane, lift si racordari la toate utilitatile. Plata avans 90%, **37.500 €;** ☎0738.192.515 laura@activeestate.ro

1190. **Pallady,** Ozana, cartierul nou, dec., et. parter/4, 47 mp, 2018, vand apartament 2 camere, complet dec., 47 mp, situat pe parter inalt, in bloc nou. Loc parcare bonus; apartamentul se vinde complet finisat, cu gresie, faianta, parchet. parcare bonus. **44.500 €;** ☎0749.450.409/ 0771.789.644

1191. **Pallady,** Ozana, Penny, 2 min tramvai, 5 min metrou semidec., et. 6/11, 40 mp, 2018, apartament 2 camere tip studio, in finalizare, mutare rapida. semi stradal, 2 min pana la blvd, 5

Imobiliare vânzări 2 CAMERE

1260. **Pipera,** dec., et. 2/5, 58 mp, 2018, Apptown Property prezinta AppTown North, un imobil rezidential ce isi propune sa iti ofere o experienta deosebita de locuire in nordul Bucurestiului. Detalii: www.apptown.ro. **69.142 €;** ☎0784.111.888 vanzari@apptown.ro

1261. **Pipera,** dec., 56 mp, 2018, Bulevardul Pipera 1-2 E Apptown Property prezinta AppTown North, un imobil rezidential ce isi propune sa iti ofere o experienta deosebita de locuire in nordul Bucurestiului. Detalii: www.apptown.ro. **67.200 €;** ☎0784.111.888 vanzari@apptown.ro

1262. **Pipera,** ansamblu rezidential, apartament 2 camere, dec., et. 7/7, 64 mp, 2018, ansamblul rezidential Four City North continua standardele ridicate in materie de dezvoltare imobiliara premium **77.004 €;** ☎0732.376.033/ 0723.002.133 contact@4city.ro

1263. **Pipera,** apartament 2 camere zona de nord dec., et. 7/7, 53 mp, 2018, ansamblul rezidential Four City North continua standardele ridicate in materie de dezvoltare **71.916 €;** ☎0732.376.033/ 0723.002.133 contact@4city.ro

1264. **Pipera,** apartament 2 camere, direct dezvoltator, dec., et. parter/7, 53 mp, 2018, ansamblul rezidential Four City North continua standardele ridicate in materie de dezvoltare imobiliara premium. **77.676 €;** ☎0732.376.033/ 0723.002.133 contact@4city.ro

1265. **Pipera,** apartament 3 camere, direct dezvoltator, dec., et. 1/7, 84 mp, 2018, ansamblul rezidential Four City North continua standardele ridicate in materie de dezvoltare imobiliara premium. **94.000 €;** ☎0732.376.033/ 0723.002.133 contact@4city.ro

1266. **Pipera,** Penny Market, ocazie, dec., et. 3/4, 67 mp, 2015, spatios, loc de joaca copii in incinta complexului rezidential, finisaje de calitate superioara, paza permanenta, terasa, mobilat, utilat lux, inclusiv electrocasnice, loc de parcare, boxa subterana, liber **101.000 €;** ☎0768.644.971 elkonareal@yahoo.com

1267. **Pipera,** Voluntari, dec., et. 1/3, 2018, apartament 2 camere, 47.5 mp utili, zona rezidentiala noua, intre padurile Andronache si Cretulescu. Cel mai mic pret din zona 1000euro/mp util. Se accepta credit prima casa/ipotecar/imobiliar, **47.500 €;** ☎0764.088.527 dumitrescu.ddana@yahoo.com

1268. **Pipera-** Rond Omv semidec., et. 3/4, 80 mp, 2015, Particular vand apartament 2 camere (cu lift), bloc nou, vedere lac. Mobilat utilat lux,seif, AC, centrala termica proprie. Accept si plata criptomonezi (Bitcoin sau alte monezi).+5% curs bitcoin Romania. **110.000 €;** ☎0786.398.336

1269. **Popesti** Leordeni dec., et. 1/2, 51 mp, 2019, apartament 2 camere, Oltenitei, Popesti Leordeni **46.900 €;** ☎0787.672.418 tudor@tophome.ro

1270. **Popesti** Leordeni dec., et. 2/2, 64 mp, 2013, Proprietar, vand ap. 2 cam plus mansarda, Popesti-Leordeni, 56 mp util, 64 mp total, dec., **65.000 €;** ☎0773.921.107 ais2003berg@yahoo.com

1271. **Popesti** Leordeni dec., et. 1, 58 mp, 2018, vanzare apartament 2 camere, Sos. Oltenitei, Str. Paraul Rece, etaj 1/3, direct proprietar, la cheie, racordat la toate utilitatile, finisat integral, mutare rapida. Pret negociabil. **57.000 €;** ☎0773.817.601 anca.stefan.2012@gmail.com

1272. **Popesti** Leordeni apartament 2 camere dec. dec., et. parter, 44 mp, 2018, bloc nou p+2et, cu acces rapid la mijloacele de transport, la 2 statii de autobuz fata ce centrul orasului. Apartamentul se vinde complet finisat cu loc de parcare in proprietate inclus. Dezvoltator; **39.000 €;** ☎0768.397.773/ 0764.180.052 office@nemarimobiliare.ro

1273. **Popesti** Leordeni Confort City Splaiul Unirii nr. 9 dec., et. 11/12, 65 mp, 2009, particular vand ap cu 2 camere cu suprafata de 65 mp utili, Popesti Leordeni, complex Confort City finalizat, bloc nou 2009, gresie, faianta, termopan, usa metalica, centrala, ac. Nu ofer comision **42.500 €;** ☎0722.633.328

1274. **Popesti** Leordeni intrare, apartament 2 camere, dec., et. 1/2, 57 mp, 2018, bloc nou 2018, P+2Et, apartament finisat, racordat la utilitati pe reteaua orasului. Blocul este adiacent cu Sos. Oltenitei cu acces rapid la mijloacele de transport si magazine (Lidl). Comision 0; **57.000 €;** ☎0764.180.052/ 0768.397.773 office@nemarimobiliare.ro

1275. **Popesti** Leordeni, dec., et. parter/2, 51 mp, 2018, Apartament 2 camere cu gradina, in vila, finalizat, acte gata **45.500 €;** ☎0787.672.418 tudor@tophome.ro

1276. **Popesti** Leordeni, dec., et. 3/3, 48 mp, 2019, apartament 2 camere, dec., metrou Dimitrie Leonida **44.500 €;** ☎0787.672.418 tudor@tophome.ro

1277. **Popesti** Leordeni, Amurgului, metrou Leonida dec., et. 2/2, 55 mp, 2009, apartament 2 camere, curte, pod propriu, complet mobilat si utilat. Centrala proprie. 8 minute de metrou Dimitrie Leonida. Structura beton, caramida poroterm, izolatie 10cm. 2 balcoane inchise. **63.900 €;** ☎0726.375.929/ 0724.088.321 roburadu@yahoo.com

1278. **Popesti** Leordeni, apartament 2 camere et. 1/2, 51 mp, 2018, zona centrala, bloc nou 2018, p+2e, finisat, toate utilitatile racordate pe reteaua orasului, bloc stradal, mijloace de transport langa bloc, magazine, scoala si gradinita. Comision 0, **48.900 €;** ☎0764.180.052/ 0768.397.773 office@nemarimobiliare.ro

1279. **Popesti** Leordeni, apartament 2 camere, dec., et. 1/2, 51 mp, 2018, bloc nou p+2et, cu acces rapid la mijloacele de transport, la 2 statii de autobuz fata ce centrul orasului. Apartamentul se vinde complet finisat cu loc de parcare in proprietate inclus. Dezvoltator; **44.500 €;** ☎0764.180.052/ 0768.397.773 office@nemarimobiliare.ro

1280. **Popesti** Leordeni, apartament 2 camere, dezvoltator dec., et. 1/2, 48 mp, 2018, bloc nou P+2Et, constructie 2018, cu acces rapid la mijloacele de transport si la zona centrala a orasului. Apartamentul se vinde complet finisat cu loc de parcare in proprietate inclus. Dezvoltator; **46.000 €;** ☎0768.397.773/ 0764.180.052 office@nemarimobiliare.ro

1281. **Popesti** Leordeni,2 camere mobilat,utilat,zona vile dec., et. 2/3, 45 mp, 2011, 2 camere etaj 2/3 (lift), se vinde complet mobilat si utilat exact cum se vede in poze, centrala proprie cu incalzire in pardoseala, aer conditionat, gresie faianta parchet, tamplarie pvc cu geam termopan. **45.000 €;** ☎0787.525.591 sorin@tophome.ro

1282. **Popesti** Leordeni,apartament 2 camere dec. dec., et. 1/2, 56 mp, 2018, bloc nou p+2 et, cu acces rapid la mijloacele de transport, la 2 statii de autobuz fata de centrul orasului. Apartamentul se vinde complet finisat cu loc de parcare in proprietate inclus. Dezvoltator. **49.500 €;** ☎0768.397.773/ 0764.180.052 office@nemarimobiliare.ro

1283. **Popesti,** apartamente in vila complex nou finalizat dec., et. 1/2, 70 mp, 2018, apartament 2 camere finalizat Popesti Leordeni bloc nou. Dotari: gresie, faianta, parchet, obiecte sanitare, prize, intrerupatoare, centrala proprie, usi interioare/ exterioare. Acte gata **48.000 €;** ☎0787.525.649 liviuhantar@tophome.ro

1284. **Popesti,** prima casa, 2 camere bloc nou finalizat, dec., et. 1/2, 2018, Apartament 2 camere dec., disponibil pentru mutare imediata, foarte spatios suprafata de 52 mp utili, incalzire prin pardoseala, balcon generos tip terasa, regim redus de inaltime P+ 2 etaje(pod) **38.500 €;** ☎0787.525.591 sorin@tophome.ro

1285. **Popesti-Leordeni,** apartament 2 camere, centru, dec., et. 1/2, 45 mp, 2017, Apartament 2 cam. bloc nou 2017, nu a fost locuit, este Mobilat si Utilat. Este localizat in centrul orasului langa Megaimage si sos. Oltenitei. Acces rapid la mijloacele de transport. Toate actelele. **48.000 €;** ☎0768.397.773/ 0764.180.052 office@nemarimobiliare.ro

1286. **Predeal,** Cioplea zona Hotel Belvedere, et. parter/2, 110 mp, 2018, ap. 2 cam. 91 mp utili, balcon 20 mp, semineu, boxa terasa exterioara 100 mp in folosinta comuna cu celelalte patru apart. Parcare comuna. Zona linistita fara trafic auto. **85.000 €;** ☎0722.254.280 fstanica64@gmail.com

1287. **Prelungirea** Ghencea dec., et. 2/3, 60 mp, 2018, de vanzare apartament 2 camere la cheie semimobilat **57.000 €;** ☎0766.494.896

1288. **Prelungirea** Ghencea - Cooperativei 2 camere 35000E et. 3/3, 42 mp, 2019, bloc nou, 2 camere, suprafata utila 42 mp, etaj 3/3, finisat la cheie, bucatarie inchisa, centrala termica, optional loc de parcare. Statie autobuz langa bloc. Se accepta credit, comision 0%. **35.000 €;** ☎0742.400.300

1289. **Prelungirea** Ghencea 12, semidec., et. 10/10, 48 mp, 1972, Valea lui Mihai, direct proprietar, fara comision, et. 10/10, 46,4 mp utili+4,8 mp balcon, linsitit, renovat, mobilat si utilat, aer conditionat, usa metalica, termopane, parchet, gresie, faianta. **43.900 €;** ☎0721.812.704

1290. **Prelungirea** Ghencea Stonebuilding promotie finisaje marmura comision 0% semidec., et. parter/3, 49 mp, **42.000 €;** ☎0725.540.400 vlad@vladtrimbitasu.ro

1291. **Prelungirea** Ghencea Stonebuilding promotie finisaje marmura comision0% semidec., et. 1/3, 60 mp, **49.000 €;** ☎0725.540.400 vlad@vladtrimbitasu.ro

1292. **Prelungirea** Ghencea, dec., et. 2/7, 70 mp, 2018, 2 camere modern, la chei, dec., avand o, suprafata utila de 70 mp, intr-un bloc nou construit 2018. Contorizare separata, centrala proprie de apartament. Finisaje moderne, lift, parc, locuri. **52.900 €;** ☎0730.831.283/ 0725.225.369 parvuletnelu@yahoo.ro

1293. **Prelungirea** Ghencea, dec., et. 3/7, 2018, apartament 2 camere, dec., bloc nou, finisat complet cu infrastructura completa si gata de mutat. Blocul are lift si este amenajat cu finisaje de buna calitate **52.900 €;** ☎0720.063.459/ 0726.178.089 radu.diaconu@sudrezidential.ro

1294. **Prelungirea** Ghencea, dec., et. 1/3, 47 mp, 2013, Concept Imobiliare va ofera spre cumparare o superba garsoniera in suprafata totala de 48 mp cu balcon, utila 42 mp, constructie 2013, modificata de proprietar in apartament cu doua camere; **36.000 €;** ☎0760.654.542 george.concept@yahoo.com

1295. **Prelungirea** Ghencea, semidec., et. 2/10, 49 mp, 1973, Prelungirea Ghencea, apartament de 2 camere, semidec., mobilat complet, finisat (termopan, parchet, gresie, faianta), bucatarie echipata. In apropiere de viitoarea statie de metrou Raul Doamnei. **57.500 €;** ☎0723.603.354

1296. **Prelungirea** Ghencea, Cartierul Latin, semidec., et. 5/6, 66 mp, 2008, apartament 2 camere, Prelungirea Ghencea semidec., an 2008, interfon, lift, termopan, usa metalica, centrala termica, gresie, faianta, parchet, bucatarie mobilata, se vinde mobilat. Etaj 5/6 **52.000 €;** ☎0765.942.499 dragos.popescu@fpcimobiliare.ro

1297. **Prelungirea** Ghencea, Cartierul Latin, dec., et. 4/7, 2018, disponibil imediat. Direct dezvoltator, zona Prelungirea Ghencea, vand apartament dec., cu o suprafata de 70 mp, bloc nou 2018, finisaje la cheie, bloc bransat la utilitatile orasului **52.900 €;** ☎0721.827.390/ 0727.239.293 cristi.farcas@sudrezidential.ro

1298. **Prelungirea** Ghencea, Cartierul Latin, dec., et. 3/8, 83 mp, 2014, Imobil nou, dec., et 3/8, bucataria mobilata, centrala proprie, boxa, loc de parcare, finisaje superioare, 2 balcoane, usi noi. Vecinatati: Bragadiru, Valea Oltului, Drumul Taberei, Ghencea **63.500 €;** ☎0752.122.818 Office@catalog-rezidential.ro

1299. **Prelungirea** Ghencea, dezvoltator bloc nou, dec., et. 2/9, 73 mp, 2018, vand apartament dec. in bloc nou, balcon inchis cu termopan, gresie, faianta, parchet la alegere, obiecte sanitare, finisaje premium, toate utilitatile contorizate, lift, parcare subterana, accept credit. **60.000 €;** ☎0722.116.600 mail.dezvoltator@gmail.com

1300. **Prelungirea** Ghencea, Drumul Taberei , an 2014 dec., et. 1/3, 90 mp, 2014, Prelungirea Ghencea, zona Drumul Ghindari, anul 2014, bloc izolat, parcare pe acte, dec., etaj 1 din 3 ,90 mp, centrala proprie, termopan, dressing 6mp, 2 bai cu geam, terasa 10 mp inchisa. **65.000 €;** ☎0728.530.366 terenuris5@gmail.com

1301. **Prelungirea** Ghencea, stradal dec., et. 4/8, 60 mp, 2019, Preturi de la 45000 euro, diferite compartimentari. Mijloace de transport 122, 222, apartamerite spatioase, dec.e, finisaje personalizate,direct dezvoltator fara comision! **45.000 €;** ☎0726.641.110 georgianasimonarusu@gmail.com

1302. **Prelungirea** Ghencea, Sunrise Residence semidec., et. 1/5, 70 mp, 2010, Apartament de 2 camere foarte spatios, etaj 1, bloc nou, constuit cu materiale de calitate si izolat foarte bine. Are un living generos si balcon inchis, se vinde mobilat si utilat partial, **65.000 €;** ☎0731.444.888 sorina@regency-imobiliare.ro

1303. **Progresul,Podul** Giurgiului,ap 2 camere,15 min M, dec., et. 4/7, 50 mp, 1970, Progresul, confort 1, 50 mp , 4/7,dec., 15 min metrou Eroii Revolutiei, fara imbunatatiri, necesita renovare totala, acte in regula, zona linistita, acces facil mijloace de transport, piata, scoli, **42.900 €;** ☎0726.664.381

1304. **Promotie** 2 camere, Valea Oltului, et. 1/3 4R, 58 mp, bloc exclusivist, 2019 dec., et. 1/4, 58 mp, 2019, **56.000 €;** ☎0721.250.142 office@premiumadvisors.ro

1305. **Pucheni** 73A-73B Rahova sector 5 Bucuresti dec., et. parter/10, 51 mp, 2017, avantajos, 2 camere, spatios, caramida, tamplarie Rehau, centrala proprie, apometre, usa metalica antiefractie, comision 0, tva inclus, RATB 227, teren sport, spatiu verde, loc de joaca, **49.000 €;** ☎0729.349.080 office@ideal-residence.ro

1306. **Pucheni,** Rahova, sector 5, dec., et. 7/10, 70 mp, 2016, promotie, ansamblu rezidential, spatios, caramida, tamplarie Rehau, centrala proprie, apometre, usa metalica antiefractie, comision 0, tva inclus, RATB 227, teren sport, spatiu verde, loc de joaca, **48.500 €;** ☎0729.349.080 office@ideal-residence.ro

1307. **Rahova** dec., et. 1/6, 64 mp, 2018, apartament 2 camere Rahova Antiaeriana confort 1 dec. etaj1/6 64 mp constructie 2018 bloc caramida izolat termic polisiteren de 10 cm finisaje la alegere se accepta si credit; **42.900 €;** ☎0732.592.007 georgedann74@yahoo.com

1308. **Rahova** semidec., et. 1/3, 2018, dezvoltator, bloc nou p+3 etaje pe strada Harpei in apropiere de Piata Rahova. Zona foarte linistita de case. In imediata apropiere se afla Lidl si policlinica din str. Teius, Cora, gradinite, etc **37.000 €;** ☎0724.385.728

1309. **Rahova** - Calea Frentari et. demisol/4, 32 mp, apartament la demisolul unui bloc de 4 nivele - format din camera de zi, dormitor, baie, bucatarie, intrarea se face dintr-un hol comun se vede mai exact pe schita apartamentului, total renovat **18.000 €;** ☎0732.624.689

1310. **Rahova** Piata dec., et. 8/8, 52 mp, 1984, Piata Rahova, 8/8,dec, 52mp, bloc 1984, gresie, faianta, parchet,termopan,aer conditionat,usa metalica, imbunatatiri noi, usi noi schimbate, cadastru intabulare accepta credit; **52.000 €;** ☎0724.336.834

1311. **Rahova,** dec., et. 2/10, 58 mp, 2018, ap. 2 camere dec., 58 mp s.u, centrala proprie, finisaje de cea mai buna calitate la alegere, videointerfon, contorizat individual si bransat la toate utilitatile orasului, pret 50.800 euro. **50.800 €;** ☎0728.988.632/ 0722.480.411 adicraciun99@yahoo.com

1312. **Rahova,** dec., et. 5/10, 56 mp, 2019, apartament 2 camere 56 mp, constructie 2019, complet finisat, gresie, faianta, parchet, obiecte sanitare, usi de interior, centrala proprie, lift. Pret 47.900 euro, **47.900 €;** ☎0725.225.369/ 0730.831.283 ganeaadi06@gmail.com

1313. **Rahova,** semidec., et. parter/4, 38 mp, cf. 2, gresie, faianta, parchet, termopan, um, usi interior noi, liber, acte, disc., **29.000 €;** ☎0737.785.502/ 0765.011.786

1314. **Rahova,** dec., et. 7/10, 59 mp, 2018, vand ap. 2 cam, dec., luminos si spatios, bloc nou, 59mp, 52400A , et. 8/10, **52.400 €;** ☎0722.480.411 raducugabriel@yahoo.com

1315. **Rahova,** Antiaeriana, apartament 2 camere tip B3 dec., et. 2/6, 54 mp, 2018, Noi, cei de la Oxy Residence iti oferim in mod gratuit consultanta financiara pentru achizitionarea apartamentului mult visat prin programul prima casa sau prin credit ipotecar; **42.900 €;** ☎0737.282.225/ 0771.225.027 vanzari@oxyresidence.ro

1316. **Rahova,** Barca, semistradal, et. parter/8, 56 mp, 1985, 2 camere cf. 1, gresie, faianta, parchet, termopan, usa metalica, centrala, mobilat bucatarie, liber, orientare S-E, toate actele, bloc curat, zona buna, **54.000 €;** ☎0786.325.401

1317. **Rahova,** Ferentari, Toporasi, Salaj, Giurgiului semidec., et. 2/4, 48 mp, 2013, Va propunem spre vanzare un apartament cu 2 camere situat in apropierea intersectiei Prelungirea Ferentari cu Toporasi. Apartamentul se afla la etajul 2 din 4 intr-un imobil construit in 2013. **36.000 €;** ☎0740.121.267 contact@sorin-stoinea.ro

1318. **Rahova,** Ferentari, Vadul Nou, Radu Constantin semidec., et. parter/4, 25 mp, 1970, Rahova, Ferentari, Vadul Nou, str. Radu Constantin, et. parter/4,cf.3, semidec., renovat recent, centrala, semimobilat, utilat. usor negociabil. **21.800 €;** ☎0724.990.855

1319. **Rahova,** in spate Economat bloc 2018, 2 camere dec., et. 1/3, 67 mp, 2018, bloc nou finalizat noiembrie 2018, loc parcare, 2 camere 67 mp cu 2 balcoane a cate 15 mp fiecare, canapele Natuzzi, pat 2m2m fier forjat, masina spalat, bucatarie Franke, etaj 1 **59.500 €;** ☎0740.306.938 marian.urzica@gmail.com

1320. **Rahova,** Margeanului dec., et. 1/8, 65 mp, 1984, Rahova, Margeanului in planul doi+et.1+centrala instalatie sanitara si electrica cupru+an 1984, suprafata 65mp, pret. **53.000 €;** ☎0729.892.834 marius.palea@dionimobiliare.ro

1321. **Rahova,** Margeanului, semidec., et. parter/4, 29 mp, 1976, ap 2 cam, partr/4, boxa 10 m, centrala propie gaze, mobilat si utilat modern, aer condutionat, termopan, um, gresie, faianta, parchet, cadastru. **25.000 €;** ☎0727.555.519/ 0765.643.014

1322. **Rahova,** Muntii Carpati, dec., et. 1/10, 63 mp, 2018, confortabil pentru prima ta casa, direct proprietar, apart. 2 camere, suprafata utila 63 mp, constructie noua, 2018. Blocul are lifturi, contorizare separata, centrala proprie a apart. **54.900 €;** ☎0730.831.283/ 0725.225.369 parvuletnelu@yahoo.ro

1323. **Rahova,** Noul Confort Urban, pret promotional, dec., et. 3/10, 52 mp, 2018, apartamentul dec., 52 mp utili, se vinde cu cele mai bune dotari si finisaje: centrala termica proprie in condensatie de 24 kw, calorifere, obiecte sanitare noi, gresie, faianta, parchet si usi **45.500 €;** ☎0762.036.921/ 0725.740.901 ramona@sudrezidential.ro

1324. **Rahova,** particular, 29 mp, imbunatatiri, instalatii noi, cada baie, bucatarie, apa calda, gresie, faianta, **18.000 €;** ☎0737.140.584

1325. **Rahova,** Petre Ispirescu dec., et. 7/10, 55 mp, 1995, 2 camere, confort 1, dec., renovat, liber, constructie 1985, toate actele, accepta credit. **51.500 €;** ☎0773.910.549/ 0773.910.634

1326. **Rahova,** Salaj semidec., et. parter/4, 38 mp, 1976, ap 2 cam cf 2 liber, termopan, um, parchet, gresie, faianta, cadastru si intabulare , pret fix, **28.500 €;** ☎0727.555.519/ 0765.643.014

1327. **Rahova,** Salaj dec., et. 2/3, 47 mp, 2008, Rahova, Salaj 2 camere, dec., 47mp, bloc construit in anul 2008, izolat termic, situat la etajul 2 din 3, gresie, faianta, parchet, acte. **39.000 €;** ☎0760.654.546 marcel.concept@yahoo.com

1328. **Rahova,** Salaj 2 camere, dec., et. parter/4, 58 mp, 2016, **29.999 €;** ☎0726.690.612 iulian.ianculescu@activimob.ro

1329. **Rahova,** Salaj, dec., et. 2/3, 2008, Proprietar vand apartament liber cu 2 camere, balcon inchis, bloc nou (2008), izolat cu polistiren, str. Semanatorului, langa scoala generala nr. 148 si statia RATB autobuz 139. Toate actele la zi, **37.000 €;** ☎0755.848.996 gigi2xyz@gmail.com

1330. **Rahova,** Teius, dec., et. 1/4, 54 mp, 2017, particular vand apartament 2 camere et. 1/4 cf. 1 dec imbunatatiri, gresie, faianta, termopan, usa metalica toate noi, centrala termica contorizat individual contract proprietar, orientare est structura. **49.800 €;** ☎0761.146.012

1331. **Rahova,** Vicina dec., et. parter/4, 1984, Negociabil, Rahova ofera facilitatea de acces Unirii cel mai rapid. Profita de un apartament cochet. **56.900 €;** ☎0729.892.834

1332. **Rahova-Salaj** (parc Humulesti) semidec., et. parter/4, 37 mp, 1974, Rahova-Soseaua Salaj. ap 2 camere cf 2 semidec.. 38 mp, parter/4, bloc 1974.Gresie, faianta, parchet, termopan, usa metalica, usi noi. Bloc fara restantieri. Toate actele, pret 28500 eur. **28.500 €;** ☎0739.414.633

1333. **Ramura** Jiului, Drumul Taberei dec., et. 1/4, 60 mp, 2019, comision 0% apartament cu 2 camere modern, spatios, finisat la cheie, **58.000 €;** ☎0742.400.300

1334. **Romana** semidec., et. 1/9, 54 mp, 1959, Magheru bloc stradal la gura de metrou, 2 camere 54mp, etaj 1/9, an constructie 1959, renovat, mobilat, imbunatatiri, imobil incadrat in clasa 2 de risc seismic, pret negociabil. **75.000 €;** ☎0751.053.625/ 0751.053.622 sigmaserviceimob@yahoo.com

1335. **Rond** Baba Novac semidec., et. parter/8, 56 mp, 1982, Apartament 2 camere, semidec., parter/8, cu balcon si beci, loc de parcare ADP, liber. Acces facil metrou Dristor; RATB:1, 34, 135, 311, 330. Vecinatati: Dristorului, Camil Ressu, Unitatii. OVA 111769 **77.900 €;** ☎0737.504.516 angel.dinu@catalog-rezidential.ro

1336. **Rosu,** Chiajna, semidec., et. 2/3, 2014, Zona linistita, vizavi padurea Rosu, apartament curat, costuri reduse intretinere, centrala, aer conditionat, boxa, loc parcare **45.000 €;** ☎0748.025.060

1337. **Salaj** dec., et. 1/3, 52 mp, 2018, apartament Salaj 2 camere confort 1 dec., etaj 1/3, 52 mp, constructie 2018, finisat la cheie, cu predare imediata, **45.000 €;** ☎0732.592.007 georgedann74@yahoo.com

1338. **Salaj,** dec., et. 3/3, 90 mp, 2018, apartament 2 camere Salaj stradal 90 mp, etaj 3/3 cu pod deasupra unde se mai pot face doua camere, terasa 30 mp, confort 1 dec., **57.000 €;** ☎0732.592.007 georgedann74@yahoo.com

1339. **Salaj,** dec., et. 2/3, 48 mp, 2018, apartament 2 camere Salaj, stradal, confort 1 dec., etaj 2/3, 46 mp balcon, bloc caramida izolat, finisat la cheie loc parcare **38.000 €;** ☎0732.592.007 georgedann74@yahoo.com

1340. **Salaj,** Calea Ferentari, dec., et. 3/3, 46 mp, apartament 2 camere, dec., in bloc solid de caramida+beton. Se vinde mobilat si utilat partial. Are imbunatatiri (gresie, faianta, parchet, balcon inchis, termopane, etc). Boxa are 7.70 mp. **49.900 €;** ☎0724.500.216

1341. **Salajan,** dec., et. 9/10, 52 mp, 1976, 5 minute piata, dec., renovat complet, instalatii electrice si sanitare noi, mobilat **65.000 €;** ☎0732.135.467 ramax2016@yahoo.com

1342. **Salajan,** apartament 2 camere dec., et. 1/2, 57 mp, 2018, Bloc nou, apartament dec., se preda la cheie, bransat la toate utilitatile, contorizat individual, centrala de apartament. Se accepta prima casa, 0 comision, direct dezvoltator. **59.900 €;** ☎0736.380.182/ 0725.597.221

1343. **Salajan,** Nicolae Grigorescu, semidec., et. 2/3, 41 mp, 2019, zona Nicolae Grigorescu, 10 min metrou 46.500 + tva 5%, Incalzire in pardoseala. Ansamblul dispune si de locuri de parcare subterane, in zona existand spatii comerciale. Ansamblu rezidential nou. **46.500 €;** ☎0770.452.502 gheorghe@cityland.ro

1344. **Sebastian** parc semidec., 85 mp, 2010, 2 camere, cf. 1 sporit, parter/3, parter inalt, cu balcon si parcare subterana, constructie noua, toate imb., incalzire in pardoseala, centrala termica, mobilat sau nemobilat, pret negociabil **82.000 €;** ☎0745.291.131 proca.paula@gmail.com

1345. **Sebastian,** apartament decent, semidec., et. 6/8, 55 mp, 1990, Imi face placere sa va prezint un apartament curat, decent si primitor la intersectia strazilor Calea Rahovei si Sebastian. Intrarea in imobil se face din strada, iar vederea pe spate. **58.000 €;** ☎0734.222.100 mihai.badea@imop[rest.ro

1346. **Sebastian,** Calea Rahovei, semidec., et. 8/10, 57 mp, 1982, vanzare apartament 2 camere zona centrala. Apartamentul cu o su de 57 mp se afla la etajul 8/10, bloc 1982, reabilitat, are 2 balcoane inchise cu termopan, este renovat, mobilat si utilat. Pret negobiabil. **59.900 €;** ☎0760.654.553 elenad.concept@gmail.com

1347. **Sebastian,** Prosper, dec., et. 4/8, 56 mp, 2 camere, cf. 1, parchet, termopan, gresie, faianta, acc. credit, **49.800 €;** ☎0733.955.185/ 0739.442.440

1348. **Sebastian,** Vedea, dec., et. 5/8, cf. 1, termopan, parchet, curat, cadastru, **52.000 €;** ☎0787.638.327/ 0762.966.973

1349. **Sector** 1, centrul Bucurestiului, fara risc seismic dec., et. 2/3, 48 mp, 1957, Ideal pt. Studio Flat sau Airbnb Business, conf.1, etaj 2/3, in bloc de 7 apart. igienizat, parchet, gresie, faianta. Nu lucrez cu agenti, finantabil prin cash, baia nu e renovata. Folositi WhatsApp, mail. **50.000 €;** ☎+4917684123227 galex@noxdox.com

1350. **Sector** 1, Piata 16 Februarie, acum, urgent, 2 camere, bloc nou, **54.000 €;** ☎0767.305.046

1351. **Sector** 1, Podul Constanta, dec., 54 mp, 2018, apartament 2 camere dec., finisaje de lux, bloc nou, 54 mp utili, apartamentul este nou si finisat, telefon, pret 56.000 euro tva inclus, credit ipotecar/prima casa, propietar, **56.000 €;** ☎0766.051.525 stoicandaniel20@yahoo.com

1352. **Sector** 1, Soseaua Chitilei dec., 47 mp, 2012, De vanzare apartament 2 camere, terasa de 93mp cu gazon si parcare subterana. **79.900 €;** ☎0720.111.188 stoinea.alex@yahoo.com

1353. **Sector** 3, ultimul apartament disponibil, metrou dec., et. parter/5, 56 mp, 2018, bloc finalizat, mutare imediata, acte gata, finisat la cheie, bransat la toate utilitatile, contorizare individuala, centrala termica de apartament, bucatarie inchisa, compartimentari caramida **84.000 €;** ☎0736.380.182/ 0725.597.221

1354. **Sector** 4, dec., et. parter/5, 49 mp, 2019, Apartamentul beneficiaza de o compartimentare ingenioasa si este amplasat in cadrul unui ansamblu rezidential nou construit, aproape de mijloacele de transport in comun.Curte 37 mpComision 0% **45.000 €;** ☎0735.222.575 cosmin.topai@zonadesud.ro

1355. **Sector** 4, apartament 2 camere dec., dec., et. 2/4, 52 mp, 2018, apartament 2 camere dec., sector 4, mall Grand Arena, loc parcare inclus, se vinde la cheie: gresie, faianta, parchet laminat, tamplarie pvc cu geam termopan, usi interior, usa metalica. **38.500 €;** ☎0731.510.845 mihnea.postelnicu@zonadesud.ro

1356. **Sector** 4, apartament 2 camere, 5 min metrou dec., et. 2/10, 52 mp, 2018, ansamblul este situat in zona de Sud a Capitalei pe bulevardul Metalurgiei, cu acces rapid la mijloacele de transport in comun, Ratb si statia de metrou A Patriei si beneficiaza de toate utilitatile. **51.500 €;** ☎0731.510.845 mihnea.postelnicu@zonadesud.ro

1357. **Sector** 4, Grand Arena, dec., et. 1/3, 47 mp, 2017, vanzare 2 camere, acces facil catre mijloace de transport, centre comerciale, scoli, gradinite. Comision 0%, **37.000 €;** ☎0735.222.575 cosmin.topai@zonadesud.ro

1358. **Sector** 4, oferta, apartament 2 camere, semidec., et. 4/5, 47 mp, 2019, constructia solida a imobilului si locatia excelenta, situata intr-o zona linistita si cu acces direct spre artere importante ale Capitalei, fac din acest imobil cea mai buna alegere, 0 comision, 10 min metrou. **39.000 €;** ☎0731.510.845 mihnea.postelnicu@zonadesud.ro

1359. **Sector** 4, oferta, penthouse superb, metrou, 107 mp et. 4/4, 107 mp, 2018, imobilul respecta ultimele norme in domeniul constructiilor, se incadreaza in cea mai buna clasa energetica, este construit pe cadre de beton armat.12 minute metrou. 0 comision, direct dezvoltator. **75.400 €;** ☎0731.510.845 mihnea.postelnicu@zonadesud.ro

1360. **Sector** 4, Turnu Magurele, dec., et. 3/5, 55 mp, 2018, Turnu Magurele-Brancoveanu, apartament 2 camere, dec., **41.055 €;** ☎0722.652.640 diana.berinde@premierimobiliare.ro

1361. **Sinaia** dec., et. 7/10, 73 mp, 2018, Apartament de 2 camere, cu o suprafat utila de 73 mp utili, cu vedere la munte, se vinde compet finisat si utilat. Mutare rapida. Acceptam orice tip de credit. Direct de la dezvoltator, **51.400 €;** ☎0733.501.453

1362. **Sinaia** dec., et. 6/10, 59 mp, 2018, Studio, cu o suprafata utila de 59 mp utili, bucatarie inchisa, finisajele fiind incluse in acest pret.Imobilul se afla intr-un ansamblu rezidential de lux.Direct de la dezvoltator, **41.300 €;** ☎0733.501.453

1363. **Sinaia,** Valea Prahovei, dec., et. 9/10, 64 mp, 2010, vand apartament 2 camere, dec., 64.60 mp utili, cu: gresie, faianta, parchet, obiecte sanitare in baie, geamuri termopan, usa acces metalica, centrala+calorifere, pret promotional, **47.900 €;** ☎0733.501.453 alexandra@olympus-residence.ro

1364. **Sos** Oltenitei, ap. cu 2 cam, Studio la gata. dec., et. 3/5, 41 mp, 2018, Ap cu 2 cam, dec., 41 mp, mutare imediata, et 3 din 5, lift. Centre comerciale in apropiere, scoli, gradinite. Se preda cu gresie, faianta, parchet, centrala de ap, baie complet utilata. Pret pentru cash. **43.500 €;** ☎0737.500.384 zina.epure@zonadesud.ro

1365. **Sos.** Oltenitei BRD Popesti 2 camere mobilat utilat dec., et. 1/2, 40 mp, 2018, Apartament 2 camere complet mobilat si utilat, et 1/2 contorizari utilitati individuale, canalizare etc. zona linistita cu toate facilitatile, Mega-Image, piata, multiple magazine, scoala, gradinita, parculet, **45.000 €;** ☎0787.525.591 sorin@tophome.ro

1366. **Soseau** Giurgiului str Urziceni dec., et. 4/4, 38 mp, 1978, Soseaua Giurgiului str Urziceni apartament 2 camere confort 2 etaj 4/4 liber cadastru Si intabulare accept prima casa si credit ipotecar. **39.000 €;** ☎0769.805.758

1367. **Soseau** Oltenitei, dec., et. 3/5, 57 mp, 2018, apartament 2 camere, gata de mutare, mobilat, utilat. **63.500 €;** ☎0774.075.806 daniel@ansambluri-noi.ro

1368. **Soseaua** Berceni, dec., et. 1/5, 41 mp, 2019, studio, 41 mp, et 1 din 5, se preda cu gresie, faianta, parchet, centrala de ap, baie complet utilata, usi interior, usa metalica. Finisajele sunt la alegere. Se accepta si PC. Predare iunie-iulie 2019. **41.500 €;** ☎0737.500.384 zina.epure@zonadesud.ro

1369. **Soseaua** Berceni, dec., et. 4/6, 48 mp, 2015, vand apartament 2 camere, etaj 4/6, utilat si mobilat, cu mobila facuta pe comanda, aproape de statia de metrou Dimitrie Leonida (5 min); **57.000 €;** ☎0745.640.136/ 0723.303.699 29iancu@gmail.com

1370. **Soseaua** Berceni, langa Profi, dec., et. 1/2, 67 mp, 2017, fix langa metrou Dimitrie Leonida, finalizat finisaje de lux, totul nou, centrala termica de apartament, calorifere de otel, loc de parcare, direct proprietar, nu accept intermediari, accept toate formele de plata **61.000 €;** ☎0720.002.332/ 0774.075.901

1371. **Soseaua** Chitilei, Bucurestii Noi dec., et. 1, 52 mp, 2018, apartament 2 cam, et.1, 52 mp utili/ 65 mpc, constructie noua S+P+3. Zona Sos. Chitilei str. Mezes, 22 Bucurestii Noi, dezvoltator comision 0. **64.900 €;** ☎0753.639.619/ 0723.828.370 nely_stan@yahoo.com

1372. **Soseaua** Giurgiului, et. 1/1, 48 mp, 2 cam. cf. 1, nou imbunatatit, centrala proprie, liber, ocazie, **37.000 €;** ☎0764.182.655

1373. **Soseaua** Giurgiului, dec., et. 8

Imobiliare vânzări 2 CAMERE

1438. **Theodor** Pallady, Titan, Ozana dec., et. 2/5, 52 mp, 2018, 2 camere dec. cu o suprafata de 52.80mp aflat la 15 min de metroul 1 Decembrie 1918. Se accepta orice forma de credit, pretul afisat este pentru plata cash. Pentru mai multe detalii ma puteti suna. **50.160 €;** ☎0737.500.376 alina.ciuculescu@zonadesud.ro

1439. **Theodor** Pallady, Titan, Ozana, dec., et. 1/5, 59 mp, 2018, 2 camere dec. la 15 min de metrou, direct dezvoltator commission 0, pretul afisat este pentru plata cash, se accepta orice forma de credit. Pentru mai multe detalii ma puteti suna la nr: **54.960 €;** ☎0737.500.376 alina.ciuculescu@zonadesud.ro

1440. **Theodor** Pallady, Titan, Ozana, dec., et. 1/4, 57 mp, 2018, 2 camere, comision 0, suprafata de 57.05 mp utili apartamentul se vinde cu un loc de parcare inclus. Pretul afisat este pt plata cash, pentru mai multe detalii va rog sa ma contactati la nr: **54.000 €;** ☎0737.500.376 alina.ciuculescu@zonadesud.ro

1441. **Theodor** Pallady, Titan, Ozana, 1 Decembrie 1918 dec., et. 1/5, 49 mp, 2019, direct dezvoltator apartament 2 camere finalizare septembrie 2019, situat langa statia de metrou 1 Decembrie 1918. **45.340 €;** ☎0730.170.085 bogdan.mavrogheorghe@zonadesud.ro

1442. **Timisoara** - ANL Brancusi, Proiect finalizat dec., et. 2/4, 60 mp, 2019, apartament cu doua camere, finisat complet, dec., etajul 2, bucatarie inchisa, 8 mp, balcon mare, centrala termica, calorifere, faianta, gresie, parchet, usa metalica. Pret: 62.000 euro **59.047 €;** ☎0742.400.300

1443. **Timisoara,** Afi Cotroceni dec., et. 9/9, 51 mp, 1980, apartament lux, 2 cam., cf. 1, dec., ultraimbunatatit, mobilat & utilat complet, 51 mp, et. 9, vedere panoramica superba spre bulevard (catre Afi Palace Cotroceni Mall si Cotroceni Park), bl. 1980, usor neg. **74.900 €;** ☎0723.707.553 razvanzamfir1@yahoo.com

1444. **Timpuri** Noi, Calea Vacaresti, semidec., et. 2/4, 56 mp, 1988, etaj 2/4, 56 mpu, an 1988, mobilat complet, bucatarie mobilata/ utilata, gresie, faianta, parchet, termopane, vedere mixta. Vecinatati: Tineretului, Nerva Traian, Vitan Mall, Splai Unirii, Mihai Bravu, OVA 125026 **79.900 €;** ☎0752.122.883 office@catalog-rezidential.ro

1445. **Timpuri** Noi, comision 0%, metrou Mihai Bravu dec., et. 2/9, 61 mp, 2018, Imobil nou, finalizat, caramida porotherm, fatada ventilata, finisaje premium la alegere, apartament 2 camere, dec., 61 mp, terasa, locuri parcare subteran, parc, Mall Vitan, 50 metri de metrou Mihai Bravu, **90.000 €;** ☎0725.985.764 cosmin@metropolitanresidence.ro

1446. **Timpuri** Noi, Mihai Bravu metrou, dec., et. 3/9, 73 mp, 2018, ansamblul residential Mihai Bravu Metropolitan dispune de o pozitionare excelenta,in apropierea parcului Tineretului .Are acces direct la soseaua Mihai Bravu , la numai cateva min de statia de metrou; **96.000 €;** ☎0725.985.762 roxana.panculescu@metropolitanresidence.ro

1447. **Timpuri** Noi, ocazie apartament 2 camere dec. dec., et. 1/8, 55 mp, 1985, Plugarilor, apartament 2 camere, confort 1, dec., spatios 55 mp, etaj 1/4, bloc 1986, balcon mare, posibilitate loc parcare, apropiere parc Tineretului si metrou Timpuri Noi. Pretabil investitie. **82.500 €;** ☎0727.570.663

1448. **Tineretului** dec., et. 6/7, 47 mp, 1964, Cantemir, 5 min metrou, liber, stradal, acte la zi, bloc anvelopat, fara nicio incadrare seismica; **59.000 €;** ☎021.253.01.13/ 0745.087.966 office_treibrazi@yahoo.com

1449. **Tineretului** dec., et. 1/4, 55 mp, 1985, cf.1, strada Pridvorului, vedere Parcul Tineretului, dec., bloc 1985, spatios, 55mp, 1/4, imbunatatiri: g, f, p, t, utilat, cadastru, liber, ocazie, **77.900 €;** ☎0730.433.375 imobilandreea10@gmail.com

1450. **Tineretului** dec., et. 3/4, 55 mp, 1986, vedere superba catre parc pentru acest apartament dec., renovat, situat pe strada Pridvorului intr-un bloc construit in anul 1986. Locuinta se vinde cu bucataria mobilata si utilata. Oferta rara. **85.000 €;** ☎0744.652.155/ 021.330.44.58 gabriel.bozian@abbunited.ro

1451. **Tineretului** Parc semidec., et. 7/10, 52 mp, 1975, Apartament 2 camere, confort 1/circular, etaj 7/10, bloc 1975, gresie, faianta, termopan, A.C, vedere parc, intabulat, metrou, piata. **76.500 €;** ☎0731.144.152

1452. **Tineretului,** et. 8/10, 55 mp, 1978, 8/10, dec., 55 mp, bloc monolit 1978, balcon sufragerie, orientare est, **68.500 €;** ☎+40723335995

1453. **Tineretului,** dec., et. 7/10, 52 mp, 1978, apartament dec. de 2 camere, bloc 1978 reabilitat termic, la 2 minute de Parcul Tineretului si la 8 min de metrou Tineretului, balcon inchis, 2 debarale excelente pentru dressing, comision 0%. **79.000 €;** ☎0730.252.252 amalia.sirghe@gmail.com

1454. **Tineretului,** dec., et. parter/10, 55 mp, 2008, bloc 2008 impecabil, mobilat si utilat complet, paza 24/7, supravegherea video, 50 m intrare parc, finisaje lux (gresie, faianta, termopan, centrala proprie, incalzire pardoseala, AC), parcare supraterana, **103.000 €;** ☎0773.322.061 maiasigeorge@yahoo.com

1455. **Tineretului,** dec., et. parter/10, 126 mp, 2018, bloc nou, stradal, constructie beton, caramida. Finisaje de lux inclusa in pret, bransamente realizate, parcare subterana contra cost. Ratb in fata blocului. **132.387 €;** ☎0722.303.477/ 0722.303.478 office@tineretululicity.ro

1456. **Tineretului,** Asmita Gardens, apartament 2 camere dec., et. 16/17, 80 mp, 2009, Va prezentam spre achizitie un apartament de lux de 2 camere, amplasat in complexul Asmita Gardens, la etajul 17 din 25 cu un view superb catre Delta Vacaresti si parcul Tineretului. **112.000 €;** ☎0724.996.460

1457. **Tineretului,** bld. Dimitrie Cantemir, apt. 2 camere dec., et. 6/7, 48 mp, 1965, dec., imobil reabilitat, situat intre statiile de metrou Tineretului- Piata Unirii, an 1965, et. 6 din 7, intrare stradala vedere pe spate, vest. Vecinatati: parcul Carol, Sincai, Dristor Kebab. **59.900 €;** ☎0746.202.605/ 021.330.44.58 radu_marius43@yahoo.com

1458. **Tineretului,** calea Vacaresti semidec., et. 4/7, 58 mp, 1990, apartament 2 camere, Calea Vacaresti stradal, vedere spate catre Parcul Tineretului, spatios, cf. 1, bloc 1990, 58 mp, 4/7, fara imbunatatiri, ocazie, merita vizionat **75.000 €;** ☎0730.433.375 imobilandreea10@gmail.com

1459. **Tineretului,** comision 0%, metrou Mihai Bravu dec., et. 1/9, 61 mp, 2018, imobil nou, finalizat, caramida porotherm, fatada ventilata, finisaje premium la alegere, apartament 2 camere, dec., 61 mp, terasa, locuri parcare subteran, parc, Mall Vitan, 50 metri de metrou Mihai Bravu **90.000 €;** ☎0725.985.764 cosmin@metropolitanresidence.ro

1460. **Tineretului,** Mihai Bravu metrou 100 m dec., 57 mp, 2019, bloc nou langa metrou, este cel mai mic pret, bucatarie inchisa, balcon mare, centrala proprie, finisaje premium, avans 25%, accept credit bancar, Mihai Bravu, Vitan, Tineretului, Dristor; **69.500 €;** ☎0761.309.031

1461. **Tineretului,** Palatul Copiilor, dec., et. 7/10, 50 mp, Bulevardul Tineretului nr 2l, urgent, direct proprietar, vedere parc, finisari noi. Pret usor negociabil. **77.000 €;** ☎0751.968.723

1462. **Tineretului,** Parc Tineretului semidec., et. 10/10, 57 mp, 1978, Comision 0, apartament 2 camere semidec., mobilat si utilat, 8 minute metrou Tineretului, 1 minut Parcul Tineretului, etaj 10/10, vedere spate, liber-mutare rapida, ideal investi?ie, pret neg., **69.000 €;** ☎0786.244.277/ 0775.362.670 elenaalina395@yahoo.com

1463. **Tineretului,** Parc Tineretului, comision 0%, dec., et. 4/10, 58 mp, 1978, 2 camere dec., etaj 4 din 10, suprafata 58mp, numeroase spatii depozitare, contorizat individual complet, orientat Est, Sud-Est, baie cu geam, la 7min de metrou. Comision 0% pentru cumparator. **69.500 €;** ☎0726.077.077 office@zoomcity.ro

1464. **Tineretului,** Piata Norilor dec., et. 6/10, 55 mp, 1976, Apartament 2 camere, confort 1, dec., etaj 6/10, liber, intabulat, curat, piata, metrou, termopan, gresie, faianta, parchet. **76.000 €;** ☎0731.144.152 florexhome@gmail.com

1465. **Tineretului,** Vacaresti, Palatul Copiilor semidec., et. 7/8, 52 mp, 1983, Apartament 2 camere situat pe Calea Vacaresti, cu vedere pe spate, intr-un imobil din 1983, la etajul 7/8, semidec., avand o suprafata dec 52,25mp. **78.500 €;** ☎0722.732.975 axadomenii@yahoo.com

1466. **Tineretului,** vizavi de parc, Palatul Copiilor, semidec., et. 3/8, 53 mp, 1983, 3/8 semidec. bloc 1983 liber multiple imbunatatiri, a.c. parchet termopan, vedere superba parc. **80.000 €;** ☎0735.883.452 daniel.enache@centralimobiliare.ro

1467. **Titan** semidec., et. parter/10, 52 mp, 1970, 2 camere renovat metrou Costin Georgian, 3 balcoane, gresie, faianta, parchet, termopane, boxa subsol, 2 minute de Parcul Brancusi, 6 minute de metrou Costin Georgian, 9 minute de Metrou Titan si Parcul IOR. **75.000 €;** ☎0749.131.838

1468. **Titan** dec., et. 5/5, 126 mp, 2018, 2 camere, dec., etajul 5/5, constructie 2018, complet finisat, terasa spatioasa, loc de parcare subteran, situat la aproximativ 12 minute de mers pe jos de statia de metrou 1 Decembrie 1918. **85.000 €;** ☎0765.967.647/ 0742.885.801 office@imobiliarebucurestiilfov.ro

1469. **Titan** Auchan 1 Decembrie stradal dec., et. 3/8, 50 mp, 1980, **59.990 €;** ☎0744.569.253 ungureanu.stefan@galaxyimob.ro

1470. **Titan** Auchan 2 camere Complex Rezidential, dec., et. 2/5, 49 mp, 2018, high class Rezidance, finalizareaugust 2018, 2 camere, garsoniere, 3 camere, finisate complet, centrala proprie, parchet, gresie, faianta,locuri de parcare subteransi suprateran, preturi dicutabile, **42.500 €;** ☎0730.888.271 emanuel@zonadesud.ro

1471. **Titan** Auchan, metrou 1 Decembrie 1918, sector 3 dec., et. 5/5, 64 mp, 2019, apartament 2 cam tip Studio 64.15 mp utili, complet finisat si utilat cu centrala termica proprie, calorifere, obiecte sanitare, tamplarie PVC, geam termoizolant usa metalica, instalatii sanitare. **50.542 €;** ☎0747.453.176 office@estimobiliar.ro

1472. **Titan** Grigorescu Salajan dec., et. 5/8, 43 mp, 1976, vand apartament 2 camere dec.e, liber, actele la zi, etaj 5, bloc din 1976 reabilitat recent, scara curata, centrala proprie, usa metalica, usi interioare masive, parchet gresie faianta. **58.000 €;** ☎0770.490.332 rotravelshop1@gmail.com

1473. **Titan** metrou parc IOR, dec., bl. reabilitat, dec., et. 4/10, 52 mp, 1978, et. 4/10, spatios, luminos, amenajat, ac, gresie, faianta, parchet, termopan, usa metal, balcon inchis termopan, acte la zi, apropiere metrou Titan, Nicolae Grigorescu, Liviu Rebreanu **66.900 €;** ☎0766.086.539

1474. **Titan** metrou, stradal, bloc 1990 dec., et. 3/10, 56 mp, 1990, Titan metrou, bloc stradal, pozitie excelenta, 3/10, dec., bloc 1990, curat, liber, imbunatatiri partiale, bloc deosebit, acces metrou, parc, ratb 2 minute. Accepta credit, ideal investitie! Zona excelenta **80.000 €;** ☎0722.944.100 magichouseimob@gmail.com

1475. **Titan** nou, Ozana, 1 Decembrie, metrou, dec., et. parter/4, 57 mp, 2018, apartament 2 camere gata de mutat, cu acte gata, la cca 18 min de metrou 1 decembrie, baia utilata, centrala termica, finisaje premium, scoala si gradinita la 500 m, 1 loc de parcare inclus in pret. **56.710 €;** ☎0738.155.810 gabi@activeestate.ro

1476. **Titan** nou, Pallady, Nicolae Teclu dec., et. parter/3, 62 mp, 2019, Apartament 2 camere cu gradina, la cca 15 min de metrou Nicolae Teclu, baia utilata, centrala termica, finisaje premium la alegere, finalizare iunie, comision 0. **65.000 €;** ☎0738.155.810 gabi@activeestate.ro

1477. **Titan** Ozana, metrou 1 Decembrie 1918, sector 3 dec., et. 2/5, 56 mp, 2019, apartament 2 camere 56.15 mp utili, complet finisat si utilat cu centrala termica proprie, calorifere, obiecte sanitare, tamplarie PVC, geam termoizolant usa metalica, instalatii sanitare. **51.658 €;** ☎0747.453.176 office@estimobiliar.ro

1478. **Titan** Ozana, metrou 6 min, rezidential, comision 0 dec., et. 1/11, 45 mp, 2019, oferta excelenta, bloc nou, constructia este realizata impecabil. Distante reduse pana la punctele de interes din zona: metrou (6 min de mers), Park Lake Mall, Parcuri Titan, IOR. finisaje moderne, ct, usa met. **50.470 €;** ☎0736.380.183/ 0725.597.221

1479. **Titan** Pallady dec., et. parter/3, 145 mp, 2018, Titan, Pallady direct dezvoltator, Titan, Pallady, 2 camere, 145 mp, parter / 3, finisaje premium, gresie, faianta import Italia, tamplarie pvc Salamander 7 camere, usi tip Pinum, Comision zero; **62.900 €;** ☎0723.157.833

1480. **Titan** Pallady dec., et. 1/3, 58 mp, 2018, Titan, Pallady direct dezvoltator, Titan, Pallady, 2 camere, 58 mp, etaj 1 / 3, finisaje premium, gresie, faianta import Italia, tamplarie pvc Salamander 7 camere, usi tip Pinum, comision 0% **56.100 €;** ☎0723.157.833

1481. **Titan** Pallady et. 2/3, 58 mp, 2018, Titan, Pallady direct dezvoltator, Titan, Pallady, 2 camere, 58.15 mp, etaj 2/3, finisaje premium, gresie, faianta import Italia, tamplarie pvc Salamander 7 camere, usi tip Pinum, comision zero; **56.100 €;** ☎0723.157.833

1482. **Titan** Pallady dec., et. 1/3, 59 mp, 2018, Titan, Pallady direct dezvoltator, Titan, Pallady, 2 camere, 59 mp, etaj 1 / 3, finisaje premium, gresie, faianta import Italia, tamplarie pvc Salamander 7 camere, usi tip Pinum, Comision zero; **57.000 €;** ☎0723.157.833

1483. **Titan** Pallady, metrou, dec., et. 9/11, 45 mp, 2019, ansamblu rezidential inedit ce dispune de o pozitionare excelenta, fiind situat in estul Bucurestiului in cartierul Titan in zona Theodor Pallady, la doar 5 minute distanta de metrou 1 Decembrie 1918, **53.000 €;** ☎0723.243.544 natalin.p@star-construct.ro

1484. **Titan** Parc semidec., et. 4/10, 54 mp, 1970, Rotunda, confort 1, semidec., bloc reabilitat termic, faianta, gresie, termopane, situat chiar langa parcul Titan, merita vazut. **58.000 €;** ☎0732.135.471

1485. **Titan,** dec., et. 4/4, 52 mp, 1982, 2 camere dec.e, 3 min. de metrou 1 Decembrie, renovat integral, nelocuit de la renovare, 52 mp, et. 4, constr. 1982, balcon generos, bloc reabilitat termic. Acces rapid la mijloacele de transport, **61.000 €;** ☎0720.888.054 eugenia.cretu@procapitald.ro

1486. **Titan,** dec., et. 1/5, 50 mp, 2017, 2 camere, complet dec., complex cu paza, lift, parcare, Mega Image. **47.168 €;** ☎0743.777.700 cristina.carlan@rfccity.ro

1487. **Titan,** dec., et. 4/4, 50 mp, 2 minute Bd.1 Decembrie, chiar langa Circa 13 Politie, cf. 1, dec., liber, renovat: g, f, p, t, um, ac, bucatarie mare mobilata pe comanda, cadastru, intabulare, ocazie **50.900 €;** ☎0723.682.204

1488. **Titan,** semidec., et. 8/10, 53 mp, chiar la piata Minis, Lucretiu Patrascanu intersectie Barajul Sadului, 5 minute metrou Costin Georgian, vedere spate, gresie, faianta, termopane, usa metalica, izolat pe exterior, liber, toate actele, **58.000 €;** ☎0732.135.471

1489. **Titan,** dec., et. 7/10, Mega Image metrou Titan aproape, cf. 1 dec., et. 7, balcon in termopan, complet renovat total, g, f, p, t, um, zona civilizata, scoala si gradinita aproape, parcul IOR, cadastru, intabulare, discutabil **65.000 €;** ☎0761.749.316/ 0722.824.757

1490. **Titan,** semidec., et. parter/10, 52 mp, 1970, particular, vand partament 2 camere Lucretiu Patrascanu, Constantin Brancusi, **73.000 €;** ☎0756.138.073

1491. **Titan,** et. 2/9, 53 mp, Piata Minis, sc. gen. nr 21, cf 1 , 2/9, balcon, 53mp, termopan, zona verede civilizata, multe parculete in jur, bl curat civilizat, aproape gradinita, piata, metrou titan 10 minute, intabulat, neg. **53.000 €;** ☎0761.749.316/ 0722.824.757

1492. **Titan,** et. 9/10, 52 mp, piata Trapezului chiar langa metrou, cf. 1 balcon in termopan, 9/10, super pozitie, zona civilizata, scoli gradinite, piata, metrou, magazine, cadastru, intabulare pret bun **51.000 €;** ☎0761.749.316/ 0722.824.757

1493. **Titan,** Theodor Pallady, metrou Nicolae Teclu dec., et. parter/3, 117 mp, 2019, apartament 2 cam, gradina 117 mp utili, complet finisat si utilat cu centrala termica proprie, calorifere, obiecte sanitare, tamplarie PVC, geam termoizolant usa metalica, instalatii sanitare. **73.910 €;** ☎0747.453.176 office@estimobiliar.ro

1494. **Titan,** 1 Decembrie dec., et. 5/5, 117 mp, 2018, Apartament doua camere tip Penthouses mutare imediata suprafata utila 116.75mp **87.680 €;** ☎0731.510.854 ionut.epure@zonadesud.ro

1495. **Titan,** 1 Decembrie dec., et. 3/5, 2018, dezvoltator, ap. 2 cam., dec., etaj 3-5, constructie beton caramida, finalizare noiembrie 2018, se preda cu g, f, p, t, um, 10 min. metrou 1 Decembrie 1918, se accepta prima casa, ipotecar, **46.000 €;** ☎0731.510.854 ionut.epure@zonadesud.ro

1496. **Titan,** 1 Decembrie dec., et. parter/5, 49 mp, 2018, dezvoltator, ap. 2 cam., dec., etaj p-5, constructie beton caramida, finalizare noiembrie 2018, se preda cu g, f, p, t, um, 10 min. metrou 1 Decembrie 1918, se accepta prima casa, ipotecar, **45.340 €;** ☎0731.510.854 ionut.epure@zonadesud.ro

1497. **Titan,** 1 Decembrie 1918, semidec., et. parter/3, 37 mp, 2017, apartament 2017, 2 camere + gradina si loc parcare Titan Auchan, Metrou, **46.500 €;** ☎0731.321.952 east_dan@yahoo.com

1498. **Titan,** 1 Decembrie, semidec., et. 8/10, 55 mp, ap. 2 cam., cf. 1, termopan, um, liber, **47.000 €;** ☎0737.785.502/ 0765.011.786

1499. **Titan,** 1 Decembrie, dec., et. 2/4, 52 mp, 2018, dezvoltator, ap. 2 cam., dec., etaj 2-5, constructie beton caramida, se preda cu g, f, p, t, um, 10 min. metrou 1 Decembrie 1918, se accepta prima casa, ipotecar, **49.500 €;** ☎0731.510.854 ionut.epure@zonadesud.ro

1500. **Titan,** 1 Decembrie, Theodor Pallady dec., et. 3/5, 52 mp, 2018, 2 camere dec. Bloc nou, 2 balcoane, finisaje calitate superioara, cel mai bun pret din zona Auchan Titan, **49.495 €;** ☎0740.026.772 andrada.pocovnicu@rfccity.ro

1501. **Titan,** 2 minute metrou Piata Trapezului semidec., et. 8/10, 56 mp, 1982, 2 camere confort 1 semidec. mobilat etaj 8/10, liber, gresie, faianta, parchet, termopan, frigider, aragaz, masina de spalat, cadastru, intabulare 64000 euro disc **64.000 €;** ☎0746.091.481

1502. **Titan,** 3 minute metrou N Grigorescu, semidec., et. 10/10, 52 mp, bloc tip Y, confort 1, bloc reabilitat, terasa perfect hidroizolata, orientare-rasarit, termopan, fara alte imbunatatiri, curat, aproape parc Titan, piata. **51.000 €;** ☎0745.067.409

1503. **Titan,** 3 minute metrou, dec., et. 4/10, 55 mp, 1976, 2 camere dec. complet, renovat, gresie, faianta, parchet, termopan, bloc reabilitat, scara curata **67.000 €;** ☎0732.135.467

1504. **Titan,** 5 minute metrou Grigorescu si parc IOR, semidec., et. 2/10, 51 mp, 1976, chiar pe Lotrioara, semidec., termopane, bloc reabilitat, liber, toate actele **60.000 €;** ☎0728.777.132 office@ramax.ro

1505. **Titan,** 5 minute metrou, dec., et. 7/10, 52 mp, chiar pe Liviu Rebreanu la Mega Image, dec., bloc reabilitat, fara imbunatatiri, liber, toate actele **61.000 €;** ☎0728.777.132 office@ramax.ro

1506. **Titan,** 5 minute metrou, chiar pe Barajul Sadului semidec., et. 8/10, 52 mp, intersectie Lucretiu Patrascanu, stradal, vedere spate, gresie, faianta, parchet, termopane, usa metalica, liber, toate actele. **58.000 €;** ☎0728.777.132 office@ramax.ro

1507. **Titan,** Ambrozie, Camil Ressu, Fizicienilor, IOR dec., et. 2/8, 55 mp, 1987, Titan, Ambrozie, Camil Ressu, Fizicienilor, metrou 5-6 min., 1987, 1/8, 55 mp, decoman, balcon, bucatarie mare patrata 10 mp, bloc reabilitat, 2 lifturi, scara curata, aproape parc IOR, mall Park Lake, **65.000 €;** ☎0755.022.290/ 0758.323.323 office@imobservicecenter.ro

1508. **Titan,** apartament 2 camere, metrou 1 Decembrie semidec., et. 7/10, 35 mp, 1970, 2 camere, semidec.e, la 5 min. de metrou 1 Decembrie, 35 mp, etaj 7/10. Zona verde, linistita, bloc, reabilitat termic, scara supravegheata video. Acces rapid la mijloacele de transport. Mobilat. **43.000 €;** ☎0720.888.054 eugenia.cretu@procapitald.ro

1509. **Titan,** apartament 2 camere, Nicolae Grigorescu dec., et. 3/10, 61 mp, 1972, 2 camere dec.e, Titan, 7 min. metrou Nicolae Grigorescu, 53 mp, etaj 3/10, boxa la subsol (8 m in acte). Renovat recent, zona verde, piata, parc, aproape. Acces rapid la mijloacele de transport. **64.000 €;** ☎0720.888.054 eugenia.cretu@procapitald.ro

1510. **Titan,** apartament cu 2 cam, oferta, dec., et. 1/5, 53 mp, 2018, dezvoltator ofera o varietate de ap cu 2,3 cam sau garsoniere,cu predare in vara sau toamna acestui an.Finisaje la alegere,se preda complet finisat, lift.Constructie beton, caramida,centre comerciale, **46.000 €;** ☎0730.888.285 iulian.tanasie@zonadesud.ro

1511. **Titan,** apartament la oferta 2 cam, 49 mp, dec., et. 1/5, 49 mp, 2018, dezvoltator, ap 2 cam., dec., constructie noua, suprafata utila 49 mp la pret de 43000 euro. beton, caramida, lift, centre comerciale, finisaje la alegere, predare la cheie, **43.000 €;** ☎0730.888.285 iulian.tanasie@zonadesud.ro

1512. **Titan,** Auchan dec., et. 2/5, 52 mp, 2018, super oferta luna iunie, 2 camere, bloc nou, 10 min. metrou, acceptam credit bancar, **54.233 €;** ☎0743.777.700 cristina.carlan@rfccity.ro

1513. **Titan,** Auchan Pallady, metrou Nicolae Teclu dec., et. 1/7, 61 mp, 2019, apartament 2 camere 60.79 mp utili, complet finisat si utilat cu centrala termica proprie, calorifere, obiecte sanitare, tamplarie PVC, geam termoizolant usa metalica, instalatii sanitare. **64.000 €;** ☎0722.485.440 office@estimobiliar.ro

1514. **Titan,** Auchan Pallady, metrou Nicolae Teclu dec., et. parter/4, 64 mp, 2019, apartament 2 camere 63.88 mp utili, complet finisat si utilat cu centrala termica proprie, calorifere, obiecte sanitare, tamplarie PVC, geam termoizolant usa metalica, instalatii sanitare **61.964 €;** ☎0722.485.440 office@estimobiliar.ro

1515. **Titan,** Auchan Pallady, metrou Nicolae Teclu dec., et. 1/4, 70 mp, 2019, apartament 2 camere 69.71 mp utili, complet finisat si utilat cu centrala termica proprie, calorifere, obiecte sanitare, tamplarie PVC, geam termoizolant usa metalica, instalatii sanitare **63.460 €;** ☎0722.485.440 office@estimobiliar.ro

1516. **Titan,** Auchan Pallady, metrou Nicolae Teclu dec., et. 2/4, 72 mp, 2019, apartament 2 camere 72 mp utili, complet finisat si utilat cu centrala termica proprie, calorifere, obiecte sanitare, tamplarie PVC, geam termoizolant usa metalica, instalatii sanitare **63.460 €;** ☎0722.485.440 office@estimobiliar.ro

1517. **Titan,** Auchan, Metrou 1 Decembrie 1918 dec., et. parter/5, 137 mp, 2019, ap. 2 cam+terasa+curte, dec., 137.2 mp utili, complet finisat si echipat cu centrala termica proprie, calorifere, obiecte sanitare pentru bai, tamplarie PVC, usa metalica, contorizare individuala. **72.000 €;** ☎0722.485.440 office@estimobiliar.ro

1518. **Titan,** Auchan, metrou 1 Decembrie 1918 dec., et. 1/5, 56 mp, 2019, apartament 2 camere, dec., 56.05 mp utili, complet finisat si echipat cu centrala termica proprie, calorifere, obiecte sanitare pentru bai, tamplarie PVC, usa metalica, contorizare individuala **54.900 €;** ☎0722.485.440 office@estimobiliar.ro

1519. **Titan,** Auchan, metrou 1 Decembrie 1918, sector 3 dec., et. parter/4, 37 mp, 2019, ap. 2 camere tip studio 37.2 mp utili, complet finisat si utilat cu centrala termica proprie, calorifere, obiecte sanitare, tamplarie PVC, geam termoizolant usa metalica, instalatii sanitare, **37.905 €;** ☎0722.485.440 office@estimobiliar.ro

1520. **Titan,** Auchan, Metrou 1 Decembrie 1918, sector 3 dec., et. 5/5, 109 mp, 2018, apartament 2 camere 108,75 mp utili, complet finisat si utilat cu centrala termica proprie, calorifere, obiecte sanitare, tamplarie PVC, geam termoizolant usa metalica, instalatii sanitare. **81.909 €;** ☎0722.485.440 office@estimobiliar.ro

1521. **Titan,** Auchan, metrou 1 Decembrie 1918, sector 3 dec., et. 2/5, 44 mp, 2019, apartament 2 camere 43.85 mp utili, complet finisat si utilat cu centrala termica proprie, calorifere, obiecte sanitare, tamplarie PVC, geam termoizolant usa metalica, instalatii sanitare **40.342 €;** ☎0722.485.440 office@estimobiliar.ro

1522. **Titan,** Auchan, metrou 1 Decembrie 1918, sector 3 dec., et. 1/5, 48 mp, 2019, apartament 2 camere 48.45 mp utili, complet finisat si utilat cu centrala termica proprie, calorifere, obiecte sanitare, tamplarie PVC, geam termoizolant usa metalica, instalatii sanitare. **44.574 €;** ☎0722.485.440 office@estimobiliar.ro

1523. **Titan,** Auchan, Metrou 1 Decembrie 1918, sector 3 dec., et. 2/5, 50 mp, 2019, apartament 2 camere 49,45 mp utili, complet finisat si utilat cu centrala termica proprie, calorifere, obiecte sanitare, tamplarie PVC, geam termoizolant usa metalica, instalatii sanitare, **45.741 €;** ☎0722.485.440 office@estimobiliar.ro

1524. **Titan,** Auchan, Metrou 1 Decembrie 1918, sector 3 semidec., et. 5/5, 57 mp, 2018, apartament 2 camere 56,6 mp utili, complet finisat si utilat cu centrala termica proprie, calorifere, obiecte sanitare, tamplarie PVC, geam termoizolant usa metalica, instalatii sanitare, **52.355 €;** ☎0722.485.440 office@estimobiliar.ro

1525. **Titan,** Auchan, Metrou 1 Decembrie 1918, sector 3 semidec., et. 5/5, 57 mp, 2019, apartament 2 camere 56,65 mp utili, complet finisat si utilat cu centrala termica proprie, calorifere, obiecte sanitare, tamplarie PVC, geam termoizolant usa metalica, instalatii sanitare, **52.401 €;** ☎0722.485.440 office@estimobiliar.ro

1526. **Titan,** Auchan, metrou 1 Decembrie 1918, sector 3 dec., et. 3/5, 58 mp, 2019, apartament 2 camere 57.8 mp utili, complet finisat si utilat cu centrala termica proprie, calorifere, obiecte sanitare, tamplarie PVC, geam termoizolant usa metalica, instalatii sanitare. **53.176 €;** ☎0747.453.176 office@estimobiliar.ro

1527. **Titan,** Auchan, Metrou 1 Decembrie 1918, sector 3 dec., et. 4/5, 59 mp, 2019, apartament 2 camere 59,1 mp utili, complet finisat si utilat cu centrala termica proprie, calorifere, obiecte sanitare, tamplarie PVC, geam termoizolant usa metalica, instalatii sanitare. **54.668 €;** ☎0722.485.440 office@estimobiliar.ro

1528. **Titan,** Auchan, metrou 1 Decembrie 1918, sector 3 dec., et. 5/5, 51 mp, 2019, apartament 2 camere tip studio, dec., 51.25 mp, complet finisat si echipat cu centrala termica proprie, calorifere, obiecte sanitare, tamplarie PVC, usa metalica, contorizare individuala. **48.600 €;** ☎0722.485.440 office@estimobiliar.ro

1529. **Titan,** Auchan, Metrou 1 Decembrie 1918, sector 3 dec., et. parter/4, 50 mp, 2019, apartament 2 camere, dec., 50.00 mp utili, se livreaza complet finisat si utilat cu centrala termica proprie, calorifere, obiecte sanitare, tamplarie PVC, usa metalica, instalatii sanitare **49.305 €;** ☎0722.485.440 office@estimobiliar.ro

1530. **Titan,** Auchan, Metrou 1 Decembrie 1918, sector 3 dec., et. 2/4, 54 mp, 2019, apartament 2 camere, dec., 53.73 mp utili, se livreaza complet finisat si utilat cu centrala termica proprie, calorifere, obiecte sanitare, tamplarie PVC, usa metalica, instalatii sanitare. **52.199 €;** ☎0722.485.440 office@estimobiliar.ro

1531. **Titan,** Auchan, Metrou 1 Decembrie 1918, sector 3 dec., et. 2/3, 57 mp, 2019, apartament 2 camere, dec., 57.23 mp utili, complet finisat si echipat cu centrala termica proprie, calorifere, obiecte sanitare pentru bai, tamplarie PVC, usa metalica, contorizare individuala. **50.800 €;** ☎0722.485.440 office@estimobiliar.ro

1532. **Titan,** bd. 1 Decembrie, Auchan, sector 3, semidec., et. 4/10, 57 mp, 1971, apartament 2 camere 56,79 mp, spatios, bine compartimentat, 2 spatii de depozitare, la 1 minut de Ratb si 5 minute de statia de metrou 1 Decembrie 1918. Accept plata cash/ ipotecar **58.500 €;** ☎0724.271.141 office@estimobiliar.ro

1533. **Titan,** direct proprietar accept credit zona ideala dec., et. 1/4, 54 mp, 2018, apartament 2 camere, direct proprietar, zona ideala, aproape mig, transport, vedere rasarit, loc de parcare, etaj 1 din 3, balcon mare, dec., gresie, faianta, parchet, termopan, usi pinum **49.900 €;** ☎0774.075.876/ 0724.458.272

1534. **Titan,** Liviu Rebreanu, bloc reabilitat termic dec., et. 7/10, 61 mp, 1978, vanzare apartament 2 camere, dec. situat la etajul 7/10, bloc reabilitat termic. Boxa la subsol. Imobilul este situat in planul doi, intr-o zona linistita, cu o vedere superba **65.000 €;** ☎0742.099.599 mugurel.marinca@gmail.com

1535. **Titan,** Metrou 1 Decembrie - Pallady dec., et. 1/3, 70 mp, 2018, Ap. 2 cam, dec., g, f, p, t, toate noi, bloc tip vila, centrala, loc parcare subteran inclus in pret, mutare rapida, aproape scoala, gradinita, magazine, ratb. fara comisoane, nu colaborez cu agentii! **64.000 €;** ☎0774.075.876

1536. **Titan,** metrou 1 Decembrie 1918 dec., et. parter/5, 47 mp, 2019, apartament 2 camere tip studio, 46.6 mp utili, complet finisat si utilat cu centrala termica proprie, calorifere, obiecte sanitare, tamplarie PVC, geam termoizolant, usa metalica, instalatii sanitare **45.000 €;** ☎0722.485.440 office@estimobiliar.ro

1537. **Titan,** Metrou 1 Decembrie 1918, Auchan Titan dec., et. 4/5, 52 mp, 2019, apartament 2 camere 51,65 mp utili, complet finisat si utilat cu centrala termica proprie, calorifere, obiecte sanitare, tamplarie PVC, geam termoizolant usa metalica, instalatii sanitare **47.778 €;** ☎0722.485.440 office@estimobiliar.ro

1538. **Titan,** Metrou 1 Decembrie 1918, Auchan, sector 3 dec., et. parter/5, 84 mp, 2019, apartament 2 camere 84,4 mp utili, complet finisat si utilat cu centrala termica proprie, calorifere, obiecte sanitare, tamplarie PVC, geam termoizolant usa metalica, instalatii sanitare. **67.687 €;** ☎0722.485.440 office@estimobiliar.ro

1539. **Titan,** metrou 1 Decembrie 1918, sector 3 dec., et. 5/5, 104 mp, 2019, apartament 2 camere 104.35 mp utili, complet finisat si utilat cu centrala termica proprie, calorifere, obiecte sanitare, tamplarie PVC, geam termoizolant usa metalica, instalatii sanitare. **71.328 €;** ☎0747.453.176 office@estimobiliar.ro

1540. **Titan,** metrou 1 Decembrie 1918, sector 3 dec., et. 5/5, 107 mp, 2018, apartament 2 camere 107.25 mp utili, complet finisat si utilat cu centrala termica proprie, calorifere, obiecte sanitare, tamplarie PVC, geam termoizolant usa metalica, instalatii sanitare. **80.521 €;** ☎0722.485.440 office@estimobiliar.ro

1541. **Titan,** metrou 1 Decembrie 1918, sector 3 dec., et. parter/4, 49 mp, 2019, apartament 2 camere 49,10 mp utili, complet finisat si utilat cu centrala termica proprie, calorifere, obiecte sanitare, tamplarie PVC, geam termoizolant usa metalica, instalatii sanitare. **49.305 €;** ☎0722.485.440 office@estimobiliar.ro

1542. **Titan,** Metrou 1 Decembrie 1918, sector 3 dec., et. parter/4, 50 mp, 2019, apartament 2 camere 50 mp utili, complet finisat si utilat cu centr

Imobiliare vânzări 2 CAMERE

1604. **Titan,** Ozana, Metrou 1 Decembrie 1918, sector 3 dec., et. 3/3, 134 mp, 2019, apartament 2 camere 133.81 mp utili, complet finisat si utilat cu centrala termica proprie, calorifere, obiecte sanitare, tamplarie PVC, geam termoizolant usa metalica, instalatii sanitare. **79.900 €;** ☎0722.485.440 office@estimobiliar.ro

1605. **Titan,** Ozana, Metrou 1 Decembrie 1918, sector 3 dec., et. 5/5, 55 mp, 2019, apartament 2 camere 55,35 utili, complet finisat si utilat cu centrala termica proprie, calorifere, obiecte sanitare, tamplarie PVC, geam termoizolant usa metalica, instalatii sanitare, **52.000 €;** ☎0722.485.440 office@estimobiliar.ro

1606. **Titan,** Ozana, metrou 1 Decembrie 1918, sector 3 dec., et. parter/4, 47 mp, 2018, apartament 2 camere dec., 46.85 mp utili, complet finisat si utilat cu centrala termica proprie, calorifere, obiecte sanitare, tamplarie PVC, geam termoizolant, usa metalica, instalatii sanitare. **44.500 €;** ☎0722.485.440 office@estimobiliar.ro

1607. **Titan,** Ozana, Metrou 1 Decembrie 1918, sector 3 dec., et. 1/5, 50 mp, 2019, apartament 2 camere, dec., 50 mp utili, complet finisat si echipat cu centrala termica proprie, calorifere, obiecte sanitare pentru bai, tamplarie PVC, usa metalica, contorizare individuala. **50.400 €;** ☎0722.485.440 office@estimobiliar.ro

1608. **Titan,** Ozana, metrou 1 Decembrie 1918, sector 3 dec., et. 1/5, 52 mp, 2019, apartament 2 camere, dec., 51.65 mp utili, complet finisat si echipat cu centrala termica proprie, calorifere, obiecte sanitare pentru bai, tamplarie PVC, usa metalica, contorizare individuala. **51.300 €;** ☎0722.485.440 office@estimobiliar.ro

1609. **Titan,** Ozana, metrou 1 Decembrie 1918, sector 3 dec., et. 1/4, 54 mp, 2019, apartament 2 camere, dec., 53.79 mp utili, se livreaza complet finisat si utilat cu centrala termica proprie, calorifere, obiecte sanitare, tamplarie PVC, usa metalica, instalatii sanitare. **52.155 €;** ☎0747.453.176 office@estimobiliar.ro

1610. **Titan,** Ozana, Metrou 1 Decembrie 1918, sector 3 dec., et. 5/5, 57 mp, 2019, apartament 2 camere, dec., 57.25 mp utili, complet finisat si echipat cu centrala termica proprie, calorifere, obiecte sanitare pentru bai, tamplarie PVC, usa metalica, contorizare individuala. **55.800 €;** ☎0722.485.440 office@estimobiliar.ro

1611. **Titan,** Ozana, Metrou 1 Decembrie 1918, sector 3 dec., et. 5/5, 70 mp, 2019, apartament 2 camere, dec., 69.7 mp utili, complet finisat si echipat cu centrala termica proprie, calorifere, obiecte sanitare pentru bai, tamplarie PVC, usa metalica, contorizare individuala. **63.000 €;** ☎0722.485.440 office@estimobiliar.ro

1612. **Titan,** Ozana, metrou 1 Decembrie 1918, sector 3, dec., et. parter/3, 55 mp, 2018, apartament 2 camere 54.58 mp utili, complet finisat si utilat cu centrala termica proprie, calorifere, obiecte sanitare, tamplarie PVC, geam termoizolant usa metalica, instalatii sanitare, **48.900 €;** ☎0722.485.440 office@estimobiliar.ro

1613. **Titan,** Ozana, oferta BlackFriday ap 2 cam., dec., et. 5/5, 57 mp, 2018, Oferta BlackFriday ap 2 cam, 57 mp, dec.. Predare la cheie cu g, f, p, t, um, ct, finisaje la alegere. Lift, videointerfon, se accepta credit. Constructie beton, caramida. Comision 0. Pret fara TVA **51.080 €;** ☎0730.888.285 iulian.tanasie@zonadesud.ro

1614. **Titan,** Ozana, Pallady, metrou 1 Decembrie 1918 dec., et. parter/5, 50 mp, 2018, apartament 2 camere, 48.18 mp utili, complet finisat si utilat cu centrala termica proprie, calorifere, obiecte sanitare, tamplarie PVC, geam termoizolant usa metalica, instalatii sanitare. **44.500 €;** ☎0747.453.176 office@estimobiliar.ro

1615. **Titan,** Ozana, studio oferta de BlackFriday dec., et. 4/5, 53 mp, 2018, studio, 53 mp pozitionat la et 4 din 5. Predare la cheie cu g, f, p,t , um, finisaje la alegere. Constructie beton, caramida. Lift, Interfon, parcare subterana, supraterana. Comision 0. Pretul nu are incluS TVA **47.652 €;** ☎0730.888.285 iulian.tanasie@zonadesud.ro

1616. **Titan,** Ozana, Theodor Pallady, Trapezului, Salajan dec., et. 1/3, 53 mp, 2019, vanzare apartamente Theodor Pallady - Trapezului, bloc 2019. Parcare inclusa in pret, comision 0% - tva inclus in pret, direct dezvoltator. Ansamblul residential, Drumul Gura Fagetului nr. 76 **55.700 €;** ☎0724.553.281 sto_gino@yahoo.com

1617. **Titan,** Ozana, Theodor Pallady, Trapezului, Salajan dec., et. 1/3, 55 mp, 2019, vanzare apartamente Theodor Pallady Trapezului, bloc 2019. Parcare inclusa in pret, comision 0% - tva inclus in pret, direct dezvoltator. Ansamblul residential Drumul Gura Fagetului, nr. 76 **57.800 €;** ☎0724.553.281 sto_gino@yahoo.com

1618. **Titan,** Ozana, Theodor Pallady, Trapezului, Salajan dec., et. parter/3, 46 mp, 2019, vanzare apartamente Theodor Pallady, Trapezului, bloc 2019 parcare inclusa in pret, comision 0%, TVA inclus in pret, direct dezvoltator ansamblul residential se afla pe Drumul Gura Fagetului, **51.000 €;** ☎0724.553.281 sto_gino@yahoo.com

1619. **Titan,** Ozana, Theodor Pallady, Trapezului, Salajan dec., et. parter/3, 43 mp, 2019, vanzare apartamente Theodor Pallady, Trapezului, bloc 2019, Parcare inclusa in pret, comision 0%, TVA inclus in pret, direct dezvoltator. Ansamblul residential se afla pe Drumul Gura Fagetului **48.500 €;** ☎0724.553.281 sto_gino@yahoo.com

1620. **Titan,** Ozana, Theodor Pallady, Trapezului, Salajan dec., et. 1/3, 53 mp, 2019, vanzare apartamente Theodor Pallady- Trapezului, bloc 2019. Parcare inclusa in pret, comision 0% - tva inclus in pret, direct dezvoltator. Ansamblul residential Drumul Gura Fagetului nr. 76 **55.700 €;** ☎0724.553.281 sto_gino@yahoo.com

1621. **Titan,** Pallady, dec., et. 1/2, 45 mp, 2018, dezvoltator, ap. 2 cam., dec., etaj 1-2, constructie beton caramida, se preda cu g, f, p, t, um, 10 min. metrou 1 Decembrie 1918, se accepta prima casa, ipotecar, **45.030 €;** ☎0731.510.854 ionut.epure@zonadesud.ro

1622. **Titan,** Pallady, dec., et. 2/3, 66 mp, 2018, Titan, Pallady direct dezvoltator, Titan, Pallady, 2 camere, 66 mp, etaj 2 / 3, finisaje premium, gresie, faianta import Italia, tamplarie pvc Salamander 7 camere, usi tip Pinum, Comision zero; **63.500 €;** ☎0723.157.833

1623. **Titan,** Pallady, exclus agentii, dec., et. 1/5, 47 mp, 2018, garsoniera dubla, toate utilitatile, centrala termica pe gaz, aproape metrou, vedere mixta, bloc din caramida, izolatie de 10 cm, **45.000 €;** ☎0738.191.831/ 0749.450.409

1624. **Titan,** Pallady, metrou Nicolae Teclu, sector 3 et. parter/3, 171 mp, 2019, apartament 2 cam, gradina 171.4 mp utili, complet finisat si utilat cu centrala termica proprie, calorifere, obiecte sanitare, tamplarie PVC, geam termoizolant usa metalica, instalatii sanitare. **95.247 €;** ☎0747.453.176 office@estimobiliar.ro

1625. **Titan,** parc, dec., et. parter/10, 50 mp, Camil Ressu, dec., monolit, 50 mp, vedere mixta, gresie, faianta, parchet termopan, usa metalica, orientare S-V, zona verde, accept credit. Vecinatati: Titan, Dristor Liviu Rebreanu, mall, 5 min metrou Dristor **58.900 €;** ☎0730.888.285

1626. **Titan,** Policlinica, semidec., et. 4/10, 52 mp, chiar pe Rotunda, bloc reabilitat, lipit de parcul IOR, termopane, faianta, gresie, aer conditionat, liber. **58.000 €;** ☎0728.777.132 office@ramax.ro

1627. **Titan,** Prima Casa, metrou 1 Decembrie 1918 dec., et. 1/4, 54 mp, 2019, direct dezvoltator, comision 0, ansamblu nou, acces privat, situat in zona rezidentiala in dezvoltare, la circa 15 min. de metrou 1 Decembrie 1918. Finalizare 2019, predare la cheie, complet finisat. **52.155 €;** ☎0738.192.515 laura@activeestate.ro

1628. **Titan,** proprietar, metrou 1 Decembrie, Pallady, dec., et. 4/5, 60 mp, 2018, apartament 2 cam,direct proprietar, zona ideala,aproape mij. transport, vedere rasarit, etaj 2 din 4, cu lift, balcon mare, dec., gresie, faianta, parchet, termopan, mutare in 2 luni; **53.500 €;** ☎0738.191.831/ 0724.458.272

1629. **Titan,** Rebreanu, ParkLake dec., et. 1/13, 51 mp, 2019, ansamblu rezidential inedit ce dispune de o pozitionare excelenta, fiind situat in estul Bucurestiului in cartierul Titan, zona Liviu Rebreanu, la doar 5 minute distanta de metrou. Scoala, gradinita **62.500 €;** ☎0723.243.544/ 0799.929.024 natalin.p@star-construct.ro

1630. **Titan,** Rotunda, dec., et. 2/4, 2 din 4 cf. 1 dec. cu bucatarie de 10 m imbunatatiri gresie faianta, parchet, termopan mobilat dressing. Blocul este aproape de metrou parc gradinita scoala liceu. Zona verde. Se accepta credit. **69.000 €;** ☎0723.602.926/ 0741.107.824 office@amdf-imobiliare.ro

1631. **Titan,** studio modern, metrou 1 Decembrie 1918 semidec., et. parter/4, 37 mp, 2019, dezvoltator cu experienta, comision 0. Studio modern cu predare la cheie, finisaje incluse si dotari premium, racordari la toate utilitatile, centrala proprie. Zona buna, 15 min. de metrou 1 Decembrie **37.900 €;** ☎0738.192.515 laura@activeestate.ro

1632. **Titan,** Th. Pallady, N. Teclu, dec., et. parter/4, 47 mp, 2019, Direct dezvoltator 2 camere finalizare aprilie 2019 cu loc parcare gratuit situat langa metrou 1 Decembrie 1918. **44.500 €;** ☎0730.170.085 bogdan.mavrogheorghe@zonadesud.ro

1633. **Titan,** Th. Pallady, Ozana, dec., et. parter/2, 53 mp, 2019, Direct dezvoltator apartament 2 camere finalizat situat linga metrou 1 Decembrie 1918. **57.900 €;** ☎0730.170.085 bogdan.mavrogheorghe@zonadesud.ro

1634. **Titan,** Th.Pallady, metrou 1 Decembrie 1918, dec., et. 2/5, 59 mp, 2018, dezvolator, ap cu 2 cam, decomanda, 59 mp, finisaje la alegere, constructie beton, caramida, aproape de centrele comerciale, se accepta si credit, detalii la telefon; **52.200 €;** ☎073888285 iulian.tanasie@zonadesud.ro

1635. **Titan,** Theodor Pallady dec., et. parter/4, 47 mp, 2018, 2 camere , 15 min de M 1 Decembrie, Auchan 1 Decembrie, ikeea, Dedeman, aproape de mijloacele de transport in comun, aproximitatea tuturor punctelor de interes **42.280 €;** ☎0722.468.349 daniel.iancu@zonadesud.ro

1636. **Titan,** Theodor Pallady et. 1/4, 2018, 2 camere dec. la 300 m de M 1 Decembrie, situat chiar pe bulevard Theodor Pallady, planul 1 de blocuri, statii RATB, unitati de invatamant, spatii comerciale **60.800 €;** ☎0722.468.349 daniel.iancu@zonadesud.ro

1637. **Titan,** Theodor Pallady ,metrou Nicolae Teclu dec., et. 1/4, 76 mp, 2019, apartament 2 camere 76.08 mp utili, complet finisat si utilat cu centrala termica proprie, calorifere, obiecte sanitare, tamplarie PVC, geam termoizolant usa metalica, instalatii sanitare. **66.405 €;** ☎0722.485.440 office@estimobiliar.ro

1638. **Titan,** Theodor Pallady, dec., et. 4/4, 52 mp, 2017, 2 camere finalizat, zona Titan, Ozana, etaj 4 din 4, mutare rapida, 15 minute de m 1 Decembrie, 5 min de spatiile comerciale Titan Auchan si statiile Ratb: 311, 101, 27, 19. **52.000 €;** ☎0722.468.349 daniel.iancu@zonadesud.ro

1639. **Titan,** Theodor Pallady, dec., et. 1/3, 45 mp, 2018, 2 camere, etaj intermediar, aproape de metrou, racordat tuturor utilitatilor, strazi iluminate asfaltate. **42.750 €;** ☎0722.468.349 daniel.iancu@zonadesud.ro

1640. **Titan,** Theodor Pallady, direct dezvoltator dec., 41 mp, 2018, va propunem spre vanzare un apartament cu 2 camere, dec. cu o suprafata utila de 55 mp, cu un vestibul generos, living cu acces la balcon, bucatarie inchisa, situat la etajele 1, 2, 3, 4. **41.705 €;** ☎0731.169.114/ 0756.565.565 office@titanul-nou.ro

1641. **Titan,** Theodor Pallady, metrou 1 Decembrie 1918 dec., et. parter/5, 41 mp, 2019, apartament 2 camere, dec., 40.5 mp utili, complet finisat si echipat cu centrala termica proprie, calorifere, obiecte sanitare pentru bai, tamplarie PVC, usa metalica, contorizare individuala. **40.500 €;** ☎0722.485.440 office@estimobiliar.ro

1642. **Titan,** Theodor Pallady, metrou 1 Decembrie 1918 dec., et. 1/5, 51 mp, 2019, apartament 2 camere, dec., 51.15 mp utili, complet finisat si echipat cu centrala termica proprie, calorifere, obiecte sanitare pentru bai, tamplarie PVC, usa metalica, contorizare individuala. **51.300 €;** ☎0722.485.440 office@estimobiliar.ro

1643. **Titan,** Theodor Pallady, Metrou 1 Decembrie 1918 dec., et. 1/5, 62 mp, 2019, apartament 2 camere, dec., 62.15 mp utili, complet finisat si echipat cu centrala termica proprie, calorifere, obiecte sanitare pentru bai, tamplarie PVC, usa metalica, contorizare individuala. **60.300 €;** ☎0722.485.440 office@estimobiliar.ro

1644. **Titan,** Theodor Pallady, Metrou Nicolae Teclu dec., et. parter/3, 117 mp, 2019, apartament 2 camere 117 mp utili, complet finisat si utilat cu centrala termica proprie, calorifere, obiecte sanitare, tamplarie PVC, geam termoizolant usa metalica, instalatii sanitare. **73.910 €;** ☎0722.485.440 office@estimobiliar.ro

1645. **Titan,** Theodor Pallady, Metrou Nicolae Teclu semidec., et. 2/4, 45 mp, 2019, apartament 2 camere 45.03 mp utili, complet finisat si utilat cu centrala termica proprie, calorifere, obiecte sanitare, tamplarie PVC, geam termoizolant usa metalica, instalatii sanitare. **43.679 €;** ☎0722.485.440 office@estimobiliar.ro

1646. **Titan,** Theodor Pallady, metrou Nicolae Teclu dec., et. parter/4, 54 mp, 2019, apartament 2 camere 54.3 mp utili, complet finisat si utilat cu centrala termica proprie, calorifere, obiecte sanitare, tamplarie PVC, geam termoizolant usa metalica, instalatii sanitare. **52.671 €;** ☎0722.485.440 office@estimobiliar.ro

1647. **Titan,** Theodor Pallady, metrou Nicolae Teclu dec., et. 7/7, 61 mp, 2019, apartament 2 camere 60.64 mp utili, complet finisat si utilat cu centrala termica proprie, calorifere, obiecte sanitare, tamplarie PVC, geam termoizolant usa metalica, instalatii sanitare. **64.000 €;** ☎0722.485.440 office@estimobiliar.ro

1648. **Titan,** Theodor Pallady, metrou Nicolae Teclu dec., et. 2/7, 63 mp, 2019, apartament 2 camere 63.25 mp utili, complet finisat si utilat cu centrala termica proprie, calorifere, obiecte sanitare, tamplarie PVC, geam termoizolant usa metalica, instalatii sanitare. **67.000 €;** ☎0722.485.440 office@estimobiliar.ro

1649. **Titan,** Theodor Pallady, metrou Nicolae Teclu dec., et. 1/3, 64 mp, 2019, apartament 2 camere 63.5 mp utili, complet finisat si utilat cu centrala termica proprie, calorifere, obiecte sanitare, tamplarie PVC, geam termoizolant usa metalica, instalatii sanitare **54.150 €;** ☎0747.453.176 office@estimobiliar.ro

1650. **Titan,** Theodor Pallady, metrou Nicolae Teclu dec., et. 1/3, 64 mp, 2019, apartament 2 camere 63.5 mp utili, complet finisat si utilat cu centrala termica proprie, calorifere, obiecte sanitare, tamplarie PVC, geam termoizolant usa metalica, instalatii sanitare. **54.150 €;** ☎0722.485.440 office@estimobiliar.ro

1651. **Titan,** Theodor Pallady, metrou Nicolae Teclu dec., et. 4/7, 64 mp, 2019, apartament 2 camere 63.56 mp utili, complet finisat si utilat cu centrala termica proprie, calorifere, obiecte sanitare, tamplarie PVC, geam termoizolant usa metalica, instalatii sanitare. **66.000 €;** ☎0722.485.440 office@estimobiliar.ro

1652. **Titan,** Theodor Pallady, metrou Nicolae Teclu dec., et. 6/7, 66 mp, 2019, apartament 2 camere 65.81 mp utili, complet finisat si utilat cu centrala termica proprie, calorifere, obiecte sanitare, tamplarie PVC, geam termoizolant usa metalica, instalatii sanitare. **66.000 €;** ☎0722.485.440 office@estimobiliar.ro

1653. **Titan,** Theodor Pallady, metrou Nicolae Teclu dec., et. 1/4, 72 mp, 2019, apartament 2 camere 72 mp utili, complet finisat si utilat cu centrala termica proprie, calorifere, obiecte sanitare, tamplarie PVC, geam termoizolant usa metalica, instalatii sanitare **63.460 €;** ☎0722.485.440 office@estimobiliar.ro

1654. **Titan,** Theodor Pallady, metrou Nicolae Teclu dec., et. parter/4, 76 mp, 2019, apartament 2 camere 76.08 mp utili, complet finisat si utilat cu centrala termica proprie, calorifere, obiecte sanitare, tamplarie PVC, geam termoizolant usa metalica, instalatii sanitare **66.405 €;** ☎0722.485.440 office@estimobiliar.ro

1655. **Titan,** Theodor Pallady, metrou Nicolae Teclu, dec., et. 2/4, 72 mp, 2019, Ap 2cam, dec., spatios, 2 balcoane, camara, finisaje la alegere. Centrala proprie, aer conditionat, contorizare individuala. Lift, parcare, locuri de joaca, spatii verzi. Pret la plata cash. **64.000 €;** ☎0729.276.900/ 0799.666.980 nelu.bitica@romcorezidential.ro

1656. **Titan,** Theodor Pallady, metrou Nicolae Teclu, dec., et. 1/4, 70 mp, 2019, apartament 2 camere 70.42 mp utili, complet finisat si utilat cu centrala termica proprie, calorifere, obiecte sanitare, tamplarie PVC, geam termoizolant usa metalica, instalatii sanitare. **63.460 €;** ☎0722.485.440 office@estimobiliar.ro

1657. **Titan,** Theodor Pallady, Ozana dec., et. parter/3, 49 mp, 2019, direct dezvoltator 2 camere finalizate situate langa metrou 1 Decembrie 1918 **47.000 €;** ☎0730.170.085 bogdan.mavrogheorghe@zonadesud.ro

1658. **Titan,** Theodor Pallady, Ozana, dec., et. 1/4, 66 mp, 2018, 2 camere finalitat, pretul nu include TVA, in apropierea hipermarketului Auchan si statiei de M 1 Decembrie. **61.750 €;** ☎0722.468.349 daniel.iancu@zonadesud.ro

1659. **Titan,** Theodor Pallady, Ozana, dec., et. parter/4, 47 mp, 2018, apartament 2 camere, spatios, dec., situat in zona Ozana, intr un bloc cu regim mic de inaltime, P+4, metrou 1 Decembrie, Auchan, Dedeman, Ikea/ **44.500 €;** ☎0722.468.349 daniel.iancu@zonadesud.ro

1660. **Titan,** Theodor Pallady, Ozana, dec., et. 2/5, 53 mp, 2019, direct dezvoltator 2 camere finalizare aprilie 2019, situat langa metrou 1 Decembrie 1918 **49.120 €;** ☎0730.170.085 bogdan.mavrogheorghe@zonadesud.ro

1661. **Titan,** Theodor Pallady, Ozana, dec., et. 3/3, 45 mp, 2019, direct dezvoltator 2 camere finalizare iunie 2019 situat langa metrou Nicolae Teclu. **40.900 €;** ☎0730.170.085 bogdan.mavrogheorghe@zonadesud.ro

1662. **Titan,** Theodor Pallady, Ozana, dec., et. parter/2, 50 mp, 2019, direct dezvoltator apartament 2 camere, finalizat, langa metrou 1 Decembrie 1918 **40.000 €;** ☎0730.170.085 bogdan.mavrogheorghe@zonadesud.ro

1663. **Titan,** Theodor Pallady, Ozana, dec., et. parter/3, 37 mp, 2019, direct dezvoltator garsoniera finalizare aprilie 2019 situata langa metrou Nicolae Teclu, **37.000 €;** ☎0730.170.085 bogdan.mavrogheorghe@zonadesud.ro

1664. **Titan,** Theodor Pallady, Ozana, dec., et. 1/3, 45 mp, 2018, zona Titan, Ozana, langa metroul Nicolae Teclu, spatii comerciale din zona: Auchan Titan, Lidl, Metro. Se accepta orice modalitate de plata. **45.000 €;** ☎0722.468.349 daniel.iancu@zonadesud.ro

1665. **Titan,** Theodor Pallady, Ozana, 10 minute de metrou dec., et. 1/3, 45 mp, 2018, va oferim spre achizitionare un apartament de 2 camere tip studio, aproape de m M Nicolae Teclu, magazine Auchan, Metro, Jumbo, Dedeman, spatii verzi acces rapid metrou. **40.850 €;** ☎0722.468.349 daniel.iancu@zonadesud.ro

1666. **Titan,** Theodor Pallady, Ozana, 5 min de metrou semidec., et. 1/4, 40 mp, 2018, 2 camere , aproape de metrou 1 Decembrie, pozitionat stradal plan 1, toate utilitatile (gaze,curent electric, apa, canalizare), aproape de mijloacele de transport in comun, pret avantajos. **46.550 €;** ☎0722.468.349 daniel.iancu@zonadesud.ro

1667. **Titan,** Theodor Pallady, Ozana, 5 min de metrou dec., et. parter/2, 50 mp, 2018, 2 camere suprafata 50 mp, 10 min de M 1 Decembrie, zona de case regim de inaltime p+2,Acces rapid catre mijloacele de transport in comun , Finisaje la alegere. **39.900 €;** ☎0722.468.349 daniel.iancu@zonadesud.ro

1668. **Titan,** Theodor Pallady, Ozana, 7min de metrou dec., et. 1/3, 56 mp, 2018, va oferim spre achizitionare un apartament de 2 camere dec., spatios si eficient compartimentat, in cadrul unui complex rezidential nou aflat in constructie, situat in in apropierea metroului; **56.000 €;** ☎0722.468.349 daniel.iancu@zonadesud.ro

1669. **Titan,** Theodor Pallady, Ozana, Trapezului dec., et. parter/2, 50 mp, 2019, direct dezvoltator promotie apartament 2 camere finalizare aprilie 2019 situat langa statia de metrou 1 Decembrie 1918 **41.900 €;** ☎0730.170.085 bogdan.mavrogheorghe@zonadesud.ro

1670. **Titan,** Theodor Pallady, Ozana, zona verde dec., et. 1/7, 58 mp, 2018, 2 camere aproape M Nicolae Teclu, etaj intermediar, zona linistita ce ofera conexiune directa cu centrul orasului. Spatii comerciale, Auchan, Ikeea, Dedeman, Jumbo; **62.000 €;** ☎0722.468.349 daniel.iancu@zonadesud.ro

1671. **Titan,** Theodor Pallady- Metrou 1 Decembrie 1918 dec., et. parter/5, 55 mp, 2019, apartament 2 camere, dec., 55.25 mp utili, complet finisat si echipat cu centrala termica proprie, calorifere, obiecte sanitare pentru bai, tamplarie PVC, usa metalica, contorizare individuala. **54.000 €;** ☎0722.485.440 office@estimobiliar.ro

1672. **Titan,** Trapezului dec., et. 1/2, 60 mp, 2018, Trapezului, Titan, 2 cam, Prima casa, finalizat. Ansamblu rezidential nou, amplasat in sectorul 3, intr-o zona linistita, aproape de statia de metrou 1 Decembrie 1918. Amplasare ideala, **60.900 €;** ☎0723.243.544/ 0799.929.024 natalin.p@star-construct.ro

1673. **Titan,** Victor Brauner, dec., et. 3/7, 67 mp, 2017, apartament nou de vanzare, cu 2 camere dec.e, cu o suprafata construita 67 mp. Finisaje la alegerea clientului, comision 0, **64.000 €;** ☎0725.985.760 cristina.matei@metropolitanresidence.ro

1674. **Titan,Ozana,1** Decembrie 1918,Theodor Pallady dec., et. 1/5, 51 mp, 2018, apartament 2 camere zona Auchan Titan, 5 min. Auchan pret accesibil. **47.780 €;** ☎0730.888.272 andrei.stanciu@zonadesud.ro

1675. **Titan-** B-dul Nicolae Grigorescu-Potcoava semidec., et. 2/4, 50 mp, 1970, apartament cf 1, fara imbunatatiri, are parchet de stejar, toate actele in regula, cad, intab, energetic, pret fix, **51.000 €;** ☎0748.237.236 marian@confortcasaimobiliare.ro

1676. **Titan-** Ozana, Metrou 1 Decembrie 1918, sector 3 dec., et. parter/4, 44 mp, 2019, ap. 2 camere tip studio 44 mp utili, complet finisat si utilat cu centrala termica proprie, calorifere, obiecte sanitare, tamplarie PVC, geam termoizolant usa metalica, instalatii sanitare, **42.655 €;** ☎0747.453.176 office@estimobiliar.ro

1677. **Titan-Auchan,** 47.800 euro, semidec., et. 9/10, 54 mp, 1982, 1 Decembrie 1918-Jean Steriadi, vand 2 camere, confort 1, liber, balcon inchis, bloc reabilitat termic, 54mp, acces metrou 8-10 minute **47.800 €;** ☎0744.636.660 office@dinamicimobiliare.ro

1678. **Titan-Metrou** 1 Decembrie 1918, sector 3 dec., et. 5/5, 107 mp, 2019, apartament 2 camere 107,25 mp utili, complet finisat si utilat cu centrala termica proprie, calorifere, obiecte sanitare, tamplarie PVC, geam termoizolant usa metalica, instalatii sanitare, **80.521 €;** ☎0722.485.440 office@estimobiliar.ro

1679. **Titan-Metrou** 1 Decembrie 1918, sector 3 dec., et. parter/5, 49 mp, 2019, apartament 2 camere 48,75 mp utili, complet finisat si utilat cu centrala termica proprie, calorifere, obiecte sanitare, tamplarie PVC, geam termoizolant usa metalica, instalatii sanitare, **45.094 €;** ☎0722.485.440 office@estimobiliar.ro

1680. **Titan-metrou** 1 Decembrie 1918, sector 3 dec., et. 5/5, 72 mp, 2019, apartament 2 camere, dec., 72.15 mp utili, complet finisat si echipat cu centrala termica proprie, calorifere, obiecte sanitare pentru bai, tamplarie PVC, usa metalica, contorizare individuala. **63.900 €;** ☎0722.485.440 office@estimobiliar.ro

1681. **TITAN-Theodor** Pallady, DIRECT DEZVOLTATOR dec., 53 mp, 2018, apartament 2 camere situat la etajele 1,2,3,4 intr-un ansamblu rezidential cu un regim de inaltime P+4E, dec. cu o suprafata de 53.73 mp, avand ca termen de finalizare anul 2019; **52.155 €;** ☎0731.169.114/ 0756.565.565 office@titanul-nou.ro

1682. **TITAN-Theodor** Pallady, DIRECT DEZVOLTATOR dec., 53 mp, 2018, apartament 2 camere situat la etajele 1,2,3,4 intr-un ansamblu rezidential cu un regim de inaltime P+4E, dec. cu o suprafata de 53.79 mp, avand ca termen de finalizare anul 2019; **52.155 €;** ☎0731.169.114/ 0756.565.565 office@titanul-nou.ro

1683. **TITAN-Theodor** Pallady, DIRECT DEZVOLTATOR dec., 53 mp, 2018, apartament 2 camere situat la etajele 1,2,3,4 intr-un ansamblu rezidential cu un regim de inaltime P+4E, dec. cu o suprafata de 56.17 mp, avand ca termen de finalizare anul 2019. **54.055 €;** ☎0731.169.114/ 0756.565.565 office@titanul-nou.ro

1684. **TITAN-Theodor** Pallady, DIRECT DEZVOLTATOR dec., 47 mp, 2018, apartament 2 camere situat la etajul 1, 2, 3 ,4 intr-un ansamblu rezidential cu un regim de inaltime P+4E, dec. cu o suprafata de 47.99 mp, avand ca termen de finalizare anul 2019. **44.555 €;** ☎0731.169.114/ 0756.565.565 office@titanul-nou.ro

1685. **TITAN-Theodor** Pallady, DIRECT DEZVOLTATOR dec., 44 mp, 2018, apartament 2 camere situat la parter intr-un ansamblu rezidential cu un regim de inaltime P+4E, dec. cu o suprafata de 44.00 mp, avand ca termen de finalizare anul 2019. **42.655 €;** ☎0731.169.114/ 0756.565.565 office@titanul-nou.ro

1686. **TITAN-Theodor** Pallady, DIRECT DEZVOLTATOR dec., 49 mp, 2018, apartament 2 camere situat la parter intr-un ansamblu rezidential cu un regim de inaltime P+4E, dec. cu o suprafata de 49.10 mp, avand ca termen de finalizare anul 2019. **49.305 €;** ☎0731.169.114/ 0756.565.565 office@titanul-nou.ro

1687. **TITAN-Theodor** Pallady, DIRECT DEZVOLTATOR dec., 52 mp, 2018, Apartament 2 camere situat la parter intr-un ansamblu rezidential cu un regim de inaltime p+4e, dec. cu o suprafata de 52.50 mp, avand ca termen de finalizare anul 2019. **49.305 €;** ☎0731.169.114/ 0756.565.565 office@titanu-nou.ro

1688. **TITAN-Theodor** Pallady, DIRECT DEZVOLTATOR dec., 55 mp, 2019, apartament 2 camere situat la parter intr-un ansamblu rezidential cu un regim de inaltime P+4E, dec. cu o suprafata de 55.90 mp, avand ca termen de finalizare anul 2019. **53.105 €;** ☎0731.169.114/ 0756.565.565 office@titanul-nou.ro

1689. **TITAN-Theodor** Pallady, DIRECT DEZVOLTATOR dec., 39 mp, 2018, Apartament 2 camere tip Studio situat la parter intr-un ansamblu rezidential cu un regim de inaltime P+4E, dec. cu o suprafata de 39.90 mp, avand ca termen de finalizare anul 2019. **39.805 €;** ☎0731.169.114/ 0756.565.565 office@titanul-nou.ro

1690. **TITAN-Theodor** Pallady, DIRECT DEZVOLTATOR dec., 37 mp, 2018, Apartament 2 camere tip Studio situat la parter intr-un ansamblu rezidential cu un regim de inaltime P+4E, dec. cu o suprafata de37.20 mp, avand ca termen de finalizare anul 2019. **37.905 €;** ☎0731.169.114/ 0756.565.565 office@titanul-nou.ro

1691. **Titanul** nou, brauner, 12 min metrou Nicolae Teclu dec., et. 1/3, 46 mp, 2018, apartament superb, amplasat in zona noua, bloc nou, fara intermediari, aproape mijloace transport, vedere pe rasarit, dec. absolut totul nou. Nu colaborez cu agentiile. **43.000 €;** ☎0771.789.644

1692. **Titanul** nou, Pallady, metrou 1 Decembrie dec., et. 1/4, 59 mp, 2018, apartament 2 camere dec., finisaje moderne, Ozana, Pallady. **53.500 €;** ☎0749.450.409/ 0771.789.644

1693. **Titulescu** et. 1/6, 45 mp, 1965, Titulescu, Cuza, renovat nou, integral, finisaje de calitate, civilizat, boxa la demisol, aproape de Gara de Nord, Victoriei, metrou la 3 minute. **59.000 €;** ☎0731.144.156

1694. **Traian,** Foisorul de Foc, etaj 1 (mansarda)in vila 40 mp centrala termica dec., et. 1/1, 39 mp, 1950, **43.500 €;** ☎0752.506.254 narcis.cazacu@galaxyimob.ro

1695. **Trapezului,** dec., et. 2/3, 50 mp, 2018, vanzare apartament 2 camere, situat intr un imobil nou construit, in zona Trapezului, la etajul 2 din D+ 2 etaje si mansarda, cu o suprafata de 50 mp, predare la cheie, finisat. Detalii, Georgiana **52.000 €;** ☎0726.904.451 georgiana.l@star-construct.ro

1696. **Trapezului,** Burnitei, 10 min metrou 1Decembrie dec., et. 2/3, 55 mp, 2016, direct proprietar, vand apartament 2 camere, mobilat si utilat modern, mobila mdf, facuta la comanda, de cea mai buna calitate. 10 min metrou 1 Decembrie. etajul 2/3, bloc locuit 100%, fara probleme. **64.900 €;** ☎0774.075.876/ 0724.458.272

1697. **Trapezului,** metrou 1 Decembrie 1918, sector 3 dec., et. 5/5, 107 mp, 2019, apartament 2 camere 107,25 mp utili, complet finisat si utilat cu centrala termica proprie, calorifere, obiecte sanitare, tamplarie PVC, geam termoizolant usa metalica, instalatii sanitare. **80.520 €;** ☎0747.453.176 office@estimobiliar.ro

1698. **Trapezului,** Metrou 1 Decembrie 1918, sector 3 semidec., et. 5/5, 57 mp, 2019, apartament 2 camere 56,65 mp utili, complet finisat si utilat cu centrala termica proprie, calorifere, obiecte sanitare, tamplarie PVC, geam termoizolant usa metalica, instalatii sanitare, **52.400 €;** ☎0747.453.176 office@estimobiliar.ro

1699. **Trapezului,** metrou 1 Decembrie 1918, sector 3 dec., et. 1/4, 57 mp, 2019, apartament 2 camere dec., 57.05 mp utili, complet finisat si utilat cu centrala termica proprie, calorifere, obiecte sanitare, tamplarie PVC, geam termoizolant, usa metalica, instalatii sanitare. **51.500 €;** ☎0747.453.176 office@estimobiliar.ro

1700. **Trapezului,** Vitioara, dec., et. 1/2, 66 mp, 2018, apartament cu 2 camere, dec., bucatarie inchisa, situat la etajul 1, intr un bloc nou cu un regim de inaltime D+P+2 etaje, in zona Trapezului, pe strada Vitioara, aproape de metrou, comision 0, **73.100 €;** ☎0726.904.451 georgiana.l@star-construct.ro

1701. **Trapezului,** Vitioara, dec., et. parter/2, 53 mp, 2018, apartament cu 2 camere, dec., perter din 2, predare la cheie, gresie, faianta, parchet, termopan, usa metalica, centrala termica. Se accepta prima casa. Detalii, Georgiana; **57.900 €;** ☎0726.904.451 georgiana.l@star-construct.ro

1702. **Turda** Parcul Regina Maria ,vedere parc dec., et. 7/10, 62 mp, 1983, 2 camere dec.a etaj 7/10, gresie, faianta, 2 balcoane inchise, bloc reabilitat baie cu geam, bucatarie patrata, loc parcare. **85.000 €;** ☎0746.091.481

1703. **Turda,** vanzare apartament 2 camere dec., et. 10/10, 56 mp, 1984, parcul Regina Maria, ap. 2 camere, conf. I. dec. etaj 10/10, suprafata utila 51 mp + 5 mp balconul, anul 1984, cu imb. partiale, pret negociabil. **66.000 €;** ☎0732.940.972 florikiss57@yahoo.com

1704. **Turnu** Magurele apartament cu 2 cam-sect 4 dec., et. parter/4, 2019, dec. cu bucatarie inchisa, pozitionat la parter (parter inalt, la nivel de et 1), suprafata 51 mp, predare la cheie cu g+f+p+t+um+ct. Se accepta si credit cu avans de 10%. **58.650 €;** ☎0737.500.384 zina.epure@zonadesud.ro

1705. **Ultracentral, 55 mp, 1938, ap. 2 camere, comandate, c

Imobiliare vânzări 3 CAMERE

1774. **Voluntari,** dec., et. 2/7, 56 mp, 2018, 900 euro/mp util. Direct dezvoltator, comision 0. Toate apartamentele se predau la cheie, complet finisate si bransate la utilitati, fiecare apartament avand contorizare separata a utilitatilor. **53.340 €;** ☎0764.088.527 dumitrescu.ddana@yahoo.com

1775. **Voluntari,** dec., et. 3/6, 62 mp, 2017, apartament 2 camere si 2 bai. 900 euro/mp util. Complet finisat + bai echipate. Finisaje premium, lift, parcare. Direct dezvoltator, comision 0. Se accepta credit prima casa/ipotecar. **58.050 €;** ☎0764.088.527 dumitrescu.ddana@yahoo.com

1776. **Voluntari,** dec., et. 4/6, 56 mp, 2017, credit Prima Casa, apartamentul de 2 camere este ideal pentru o familie la inceput de drum. Apartemente finisate, centrala proprie, calorifere, usi interior, gresie, faianta, parchet, lift, parcare, comision 0. **53.340 €;** ☎0764.088.527 dumitrescu.ddana@yahoo.com

1777. **Voluntari,** Afumati, dec., et. 2/6, 2017, 900 euro/mp util. Apartament 2 camere 56.4 mp util+12.9 mp balcon. Se predau complet finisate si baile echipate. Lift, parcare in curte si subterana, finisaje premium. Direct dezvoltator. **53.340 €;** ☎0766.263.277 dumitrescu.ddana@yahoo.com

1778. **Voluntari,** Afumati, dec., et. 1/6, 56 mp, 2018, apartament 2 camere, rate direct la dezvoltator, fara dobanda si fara comision, avans 30-50%. Imobil nou, situat pe bd-ul Voluntari, finisaje la alegere, incluse in pret **53.340 €;** ☎0764.088.527 dumitrescu.ddana@yahoo.com

1779. **Zona** de Nord, comision 0, dec., et. 2/4, 57 mp, 2018, dec., 57 mp utili, etaj 2/P+4, predare la cheie: gresie, faianta, parchet, centrala termica, incalzire in pardoseala, constructie de caramida, spatii verzi, lift, acces securizat. **62.900 €;** ☎0725.500.800 marian@ambasador-home.ro

1780. **Zona** de Nord, complex rezidential, et. 2/4, 61 mp, 2018, zona de nord ap 2 cam, dec., spatios, terasa, centrala proprie, finisaje lux, incalzire pardoseala, videointerfon, lift, spatii verzi, parcari, paza, locatie lux, ultimele apartamente. **75.500 €;** ☎0725.500.800/ 0799.102.501 office@ambasador-home.ro

1781. **Zona** de Nord, Complex Rezidential, dec., et. 1/4, 61 mp, 2018, zona de nord ap 2 cam, dec., spatios, terasa, centrala proprie, finisaje lux, incalzire pardoseala, videointerfon, lift, spatii verzi, parcari, paza, locatie lux, ultimele apartamente. Te astept. **61.000 €;** ☎0799.102.501 oxana@ambasador-home.ro

1782. **Zona** Floreasca, urgent, et. 1/2, vand apartament 2 camere, negociabil; ☎0765.852.191

1783. **Zona** Militari Residence, 2 camere dec. dec., et. 2/6, 62 mp, 2018, apartament dec.: hol, living luminos, bucatarie inchisa, dormitor, baie si balcon spatios. Locuinta se preda complet finisata. **43.900 €;** ☎0741.700.100

1784. **Zona** Prosper, 13 Septembrie dec., et. 5/8, 61 mp, 1987, 13 Septembrie-Prosper apartament 2 camere, dec., comision 0%, **76.000 €;** ☎0742.400.300

Apartamente 3 camere

1. **1 Decembrie** 1918 dec., et. 1/4, 68 mp, 1970, Jean Steriadi, dec., gresie, faianta, parchet, termopane, usa metalica, instalatii electrice si sanitare schimbate, toate actele, liber. **75.000 €;** ☎0732.135.467 ramax2016@yahoo.com

2. **1 Decembrie** 1918 metrou, piata Trapezului, dec., et. 5/6, 65 mp, bloc reabilitat, mansarda etajul 5 si 6 cu scara interioara, complet mobilat si utilat, bucatarie mare open space, 2 dormitoare, geam baie, centrala, gresie, faianta, parchet, termopane, usa metalica. **75.000 €;** ☎0728.777.132 office@ramax.ro

3. **1 Decembrie** 1918, dec., et. 1/4, 68 mp, 1972, 2 minute metrou, dec., etajul 1/4, gresie, faianta, parchet, termopane, usa metalica, toate actele, planul 2 **72.000 €;** ☎0732.135.467 ramax2016@yahoo.com

4. **1 Decembrie** 1918, dec., et. 2/3, 90 mp, 2019, ap. 3 cam, zona noua de case, vile si blocuri de 3-4 etj, peretii din caramida, baile utilate, centrala termica proprie, pretul pt plata cash 80% avans la antecontract, finalizare iunie 2019, **67.500 €;** ☎0738.155.810 gabi@activeestate.ro

5. **1 Decembrie** 1918, dec., et. 3/8, 60 mp, 1978, chiar la Piata Trapezului, dec., cf. 2 sporit, gresie, faianta, parchet, termopane, usa metalica, bloc reabilitat, scara curata **63.000 €;** ☎0732.135.467 ramax2016@yahoo.com

6. **1 Decembrie** 1918, dec., et. 1/4, 70 mp, 1970, Jean Steriadi, biserica de lemn, renovat total, instalatii schimbate, gresie, faianta, parchet, termopan, usa metalica, bloc reabilitat, liber, acte ok, merita vazut. **75.000 €;** ☎0732.135.471

7. **1 Decembrie** 1918, metrou semidec., et. 2/4, 68 mp, 1970, Jean Steriadi, confort 1, semidec., gresie, faianta parchet, termopan, usa metalica, mobilat si utilat modern situat la 5 min metrou 1 Decembrie 1918, merita vazut **76.000 €;** ☎0732.135.471

8. **1 Decembrie** 1918, metrou 10 minute, dec., et. 1/4, 67 mp, chiar pe Jean Steriadi, biserica de lemn, renovat total, instalatii electrice si sanitare schimbate, gresie, faianta, parchet, termopan, usa metalica, bloc reabilitat, liber **75.000 €;** ☎0728.777.132 office@ramax.ro

9. **1 Decembrie** Localitatea, judet Ilfov, apartament recent renovat, centrala termica, etc. Telefon: **45.500 €;** ☎0728.783.578

10. **1 Decembrie** metrou, Titan, Steriadi, dec., et. parter/4, 65 mp, 1971, Titan Auchan, Metrou,Jean Steriadi,bloc termoizolat, 1 baie cada pe colt, 2 dormitoare mobilate modern, living nemobilat, bucataria mobilata/ utilata, gradina, liber; **69.000 €;** ☎0722.274.245/ 0769.647.350

11. **1 Decembrie,** pozitie excelenta, acces metrou, et. 4/11, 78 mp, 2018, ansamblul dispune de o localizare excelenta fiind situat in estul Bucurestiului in cartierul Titan, la doar 400 de metri de Metrou 1 Decembrie 1918 si la doar 10 minute de noul magazin Ikea; **89.500 €;** ☎0799.929.025/ 0725.597.221 aura.c@star-construct.ro

12. **1 Mai,** bd., vis-a-vis de Kaufland dec., et. 7/10, 66 mp, 2 balcoane, dec., apometre, usa metalica, debara, interfon, lift. Proprietar. Negociabil. ☎0752.241.641

13. **1 Mai,** Expozitiei dec., et. 1/2, 80 mp, 2019, Expozitiei 1 Mai, dezvoltator imobil nou 2018 finalizat, imobil exclusivist botique apartament foarte apropape de Piata Domenii, **125.000 €;** ☎0760.985.157 lungu_solomon@yahoo.com

14. **1 Mai,** Miciurin, 84 mp, apropape parc, imobil nou, vila/ bloc, et. 3, lift, lux, 2 gr. sanitare, str.linistita, balcon, la cheie, eventual parcare, **178.000 €;** ☎0723.603.698

15. **1 Mai,** piata semidec., et. parter/1, 82 mp, 1938, 1 Mai, Banu Manta, apartament in vila hochparter, 3 camere, 2 balcoane, baie cu geam, grup sanitar, boxa 17 mp demisol, ct, fara imbunatatiri, 5minute de parc Kiseleff, piata, scoli, ideal locuinta, cabinete, birouri **95.000 €;** ☎0731.144.156

16. **1 Mai,** Titulescu, Banu Manta, M Victoriei 5 min dec., et. 7/10, 70 mp, 1978, apt. 3 cam, bucatarie mare, finisat lux, et. 7/10, vedere stradala, zona Scoala, instalatii electrice si sanitare schimbate, mobilat utilat complet, zona verde, se accepta credit. **122.000 €;** ☎0758.259.731

17. **1 Mai,** Turda dec., et. 9/10, 73 mp, 1982, Tentant ofera un apartament dec., cu 2 grupuri sanitare, 2 balcoane intr-un bloc reabilitat termic, la etajul 9/10 cu o vedere superba. In apropiere este parcul Regina Maria si metrou Grivita **93.000 €;** ☎0728.330.207 laurentiu.brezeanu@yahoo.com

18. **13 Septembrie** dec., et. 5/8, 60 mp, 2018, apartamente nou, dec., 55 mp, plus boxa de 4m si loc de parcare.Finisaje premium, centrala proprie, balcon generos cu vedere Palatul parlamentului si Hotel Marriott. **105.000 €;** ☎0799.029.194 cateliu.gabriel@catoma.ro

19. **13 Septembrie** - Panduri, dec., et. 8/8, 86 mp, 1983, 3 balcoane, 3 gr. sanitare, mobilat, Ac, usa metalica, imbunatatiri, **87.000 €;** ☎0745.154.614

20. **13 Septembrie,** dec., et. 1/6, 71 mp, 2018, vanzare apartamente 3 camere, discount 10000 euro, comision 0, finisaje premium. Novum Invest **99.900 €;** ☎0722.181.025 novum.invest13@gmail.com

21. **13 Septembrie,** 3 camere, dec., et. demisol/5, 66 mp, 2016, 13 Septembrie, 3 camere, in prezent cabinet , 66 mp., 2 bai, balcon 5 mp, in bloc din 2016, demisol, renovat, ideal cabinet medical, notariat, etc. ☎0788.100.999

22. **13 Septembrie,** apartament cu 3 camere dec., et. 1, 75 mp, 1987, **75.000 €;** ☎0744.770.118 andra.landestate@gmail.com

23. **13 Septembrie,** Drumul Sarii, Cotroceni dec., et. 1/6, 80 mp, 2018, Vanzare apartamente 3 camere, discount 10.000 euro. Comision 0. Finisaje premium. Novum Invest. **114.900 €;** ☎0722.181.025 novum.invest13@gmail.com

24. **13 Septembrie,** Lidl, 3 camere, comision 0% dec., et. 5/8, 76 mp, 1989, 5/8, confort 1,dec., tip hol H, 76 m.p., constructie 1989, vedere mixta, imbunatatiri, apropiere mijloace de transport, parc, se accepta credit, comision cumparator 0%. **88.500 €;** ☎0722.370.702/ 0734.191.660 smercinschiconstantin@yahoo.com

25. **13 Septembrie,** Panduri, Progresului, dec., et. 5/8, 78 mp, 1991, et. 5/8, dec., renovat (g, f, mocheta), an c-tie. bloc 1991, 1 gr. sanitar si o baie, un balcon, 7 min. viitoarea statie de metrou Academia Militara, 2 ac, calorifere schimbate, bucatarie mobilata **97.000 €;** ☎0723.707.553 razvanzamfir1@yahoo.com

26. **13 Septembrie,** Sebastian, dec., et. 7/8, 76 mp, 2001, particular, vand apartament 3 camere, supr. 76 mp, dec.., renovat, mobilat, un grup sanitar, etaj 7/8, strada Motoc nr. 5, langa parcul Sebastian, an constructie 2001, **87.000 €;** ☎0722.804.297 lucikiki@yahoo.com

27. **3 camere** Gorjului dec., et. 3, 73 mp, 1983, **82.900 €;** ☎0761.808.248 florin.landestate@gmail.com

28. **3 camere** Parcul Circului/BD Lacul Tei dec., et. 1/10, 75 mp, 1982, **100.000 €;** ☎0723.871.611 bunea.mirela.imob@gmail.com

29. **3 camere** Politehnica semidec., et. parter/8, 65 mp, 1978, **64.000 €;** ☎0728.220.234 marinel.apostu@activimob.ro

30. **3 CAMERE** PROXIMITATE METROU DRISTOR dec., et. 7/8, 68.00 mp, **89.900 €;** ☎0770.357.727 contact@mihaimanica.ro

31. **3 camere,** 3/8, liber, Stefan cel Mare, Lizeanu semidec., et. 3/8, 58 mp, 1966, **61.900 €;** ☎0720.565.898 nicoleta.schik@activimob.ro

32. **3 camere,** 91 mp, et 3/4R, 2 bai, 2 terase, bloc 2019, Prelungirea Ghencea dec., et. 3/4, 91 mp, 2019, **79.048 €;** ☎0721.250.142 office@premiumadvisors.ro

33. **3 camere,** Barbu Vacarescu, boxa, dec., et. parter/3, 67 mp, 1967, **87.000 €;** ☎0799.029.194 cateliu.gabriel@catoma.ro

34. **Adiacent** Piata Alba Iulia, Decebal. semidec., et. 1/3, 82 mp, 1947, apartamentul se vinde mobilat si utilat, cu boxa la subsol si loc de parcare platit la primarie, plus 98 de metri teren drept folosinta. **109.000 €;** ☎0764.888.888 Roscofita03@yahoo.com

35. **Alexandriei,** finalizat parcare inclusa 94 mp utili dec., et. 2/6, 94 mp, 2018, Alexandriei, imobil nou finalizat, mutare rapida, lift, imobil nou, str. Cristalului, Ratb in fata blocului, bucatarie mobilata si utilata, finisaje la alegere, lift silentios, parcare supraterana. **66.500 €;** ☎0725.597.221 constantin.s@star-construct.ro

36. **Alexandriei,** Penny Market, finalizat, imobil nou dec., et. 3/6, 94 mp, 2017, mutare rapida, lift, str. Cristalului, Ratb in fata blocului, bucatarie mobilata si utilata, finisaje la alegere, lift silentios, parcare supraterana. **64.760 €;** ☎0725.597.221 constantin.s@star-construct.ro

37. **Andronache,** Popasului, Matei Milo, dec., et. 2/2, 80 mp, 2007, Pipera, vis a vis de Avangarde nr. 1 rezidential, finisat, aerisit, loc parcere, boxa, oferta, **73.000 €;** ☎0722.519.460

38. **Ansamblu** residential Mihai Bravu, metrou, dec., et. 3/9, 87 mp, 2018, apartament nou, dec., bucatarie inchisa, doua grupuri sanitare, finisaje la alegere. Constructia e din cadre de beton si pereti din caramida porotherm. Incalzire prin pardoseala, fatade ventilate. **125.000 €;** ☎0725.985.762 roxana.panculescu@metropolitanresidence.ro

39. **Ansamblul** Rezidential Gloria- Jilava dec., et. 1/4, 90 mp, 2016, apartament cu 3 camere situat in Ansamblul Rezidential Gloria- Jilava ce are in componenta 11 blocuri P+4 mobilat Mobexpert, utilat. **68.000 €;** ☎0762.861.186 smartrezidential@yahoo.com

40. **Antiaeriana,** 3 camere, bloc finalizat dec., et. 6/6, 67 mp, 2018, Antiaeriana, 3 camere, racordat la toate utilitatile, oferta promotionala pana in data de 28.02.2019 **44.900 €;** ☎0737.282.225/ 0771.225.027 vanzari@oxyresidence.ro

41. **Antiaeriana-** 3 camere, bloc nou din caramida dec., et. 3/6, 61 mp, 2018, racordat la utilitati. Pentru plata prin credit solicita o oferta personalizata direct de la biroul de vanzari. **52.900 €;** ☎0737.282.225/ 0771.225.027 vanzari@oxyresidence.ro

42. **Aparatori** Patriei, adiacent semidec., et. 1/3, 61 mp, 2018, Apartament doua camere disponibil pe etaj intr-un bloc nou la cca 8-10 minute de Aparatori Patriei, finisaje la alegere, compartimentat foarte bine, **55.900 €;** ☎0720.063.459/ 0735.872.987 radu.diaconu@sudrezidential.ro

43. **Aparatorii** Patriei dec., et. 2/11, 55 mp, 2018, Metropolitan Metalurgiei este proiectul rezidential pe care il vei numi de acum, acasa. Localizat in zona de sud a Bucurestiului, aproape de statia de metrou Dimitrie Leonida, **55.000 €;** ☎0721.805.158/ 0722.297.332 gabriela@metropolitanresidence.ro

44. **Aparatorii** Patriei, et. 2/8, 70 mp, 1983, Aparatorii Patriei, propietar, vand apartament 3 camere, etaj 2/8, bloc 1984, 70 mp, gresie, faianta, parchet, termopane, aer conditionat. **82.000 €;** ☎0723.163.338 manolica@gmail.com

45. **Aparatorii** Patriei, dec., et. parter/6, 55 mp, 2018, apartament 3 camere spatios, complet finisat si racordat la toate utilitatile. Acces rapid la metrou, spatii de joaca, spital, scoli, gradinite. Comision 0. **49.000 €;** ☎0735.222.575 cosmin.topai@zonadesud.ro

46. **Aparatorii** Patriei, dec., et. 3/6, 88 mp, 2018, vanzare apartament 3 camere 88 mp,dec. la 3 minute de metrou. Finisaje incluse. Centrala termica si calorifere, racordat la toate utilitatile. Direct dezvoltator, comision 0%, **63.900 €;** ☎0722.204.951 bogdan.tomegea@zonadesud.ro

47. **Aparatorii** Patriei, 3 camere, bloc finalizat dec., et. parter/3, 72 mp, 2019, Metrou Aparatorii Patriei 10 minute, compartimentare practica pentru spatii utile, cu balcon si finisaje de foarte buna calitate, cu materiale din import, la alegere, in buget consistent. **64.000 €;** ☎0787.672.423

48. **Aparatorii** Patriei, apartament 3 camere, 2 bai dec., et. 1/10, 79 mp, 2018, Apartament 3 camere, 2 bai, Aparatorii Patriei, imobilul se vinde finisat complet, contorizat individual si bransat la toate utilitatile orasului. Se accepta orice tip de credit bancar (avans min 5%) **74.000 €;** ☎0738.294.929/ 031.404.01.11 magazin-ul.imobiliar@gmail.com

49. **Aparatorii** Patriei, Berceni dec., et. 3, 68 mp, 1983, Apartament 3 camere, confort 1, dec. **83.000 €;** ☎0727.897.985/ 0724.014.706 gabye_21@yahoo.com

50. **Aparatorii** Patriei, finisaje Premium dec., et. 1/6, 62 mp, 2019, Propun la vanzare un apartament cu 3 camere, in zona Aparatorii Patriei, situat la 10 minute fata de Metrou. Apartamentul se preda "la cheie", toate finisajele sunt incluse in pret. Direct Dezvoltator **55.600 €;** ☎0726.448.357/ 0725.597.221 clauditu.p@star-construct.ro

51. **Apart** 3 camere Baneasa Str. Marinarilor Bloc reabilitat Comision 0% dec., et. 4/4, 72.00 mp, **104.000 €;** ☎0725.540.400 vlad@vladtrimbitasu.ro

52. **apartament** 3 camere - bd basarabia - tina petre bucuresti sectorul 3, semidec., et. 4/8, 65.00 mp, **87.000 €;** ☎0770.357.727 contact@mihaimanica.ro

53. **Apartament** 3 camere Auchan Titan semidec., et. parter/8, 66.00 mp, **72.200 €;** ☎0745695511 robert@robertgagos.ro

54. **Apartament** 3 camere Basarabia Chisinau Costin Georgian, Titan dec., et. 4/4, 67 mp, 1982, **74.800 €;** ☎0722.459.956 iacobdaniel@galaxyimob.ro

55. **Apartament** 3 camere Bucurestii Noi, dec., et. parter/2, 80 mp, 2008, **164.900 €;** ☎0723.765.987 mihai.gana@galaxyimob.ro

56. **Apartament** 3 camere Campia Libertatii semidec., et. 8/10, 65.00 mp, **79.000 €;** ☎0770.357.727 contact@mihaimanica.ro

57. **Apartament** 3 camere Chitila, dec., et. 1/2, 75 mp, 2018, **96.900 €;** ☎0723.765.987 mihai.gana@galaxyimob.ro

58. **Apartament** 3 camere Colentina stradal bloc 1979 semidec., et. 8/10, 70.00 mp, **74.500 €;** ☎0725.540.400 vlad@vladtrimbitasu.ro

59. **Apartament** 3 camere Crangasi Podul Grant dec., et. 8/8, 66 mp, 1983, **72.500 €;** ☎0749.144.715 marius.manea@catoma.ro

60. **Apartament** 3 camere dec. bloc 1986 - Baba Novac - Metrou Dristor dec., et. 7/10, 68 mp, 1986, **87.000 €;** ☎0726.309.142 iulian.badea@galaxyimob.ro

61. **Apartament** 3 camere Gara de Nord semidec., et. 1/6, 130 mp, **140.000 €;** ☎0729.101.123 valeriu@valeriustancu.ro

62. **Apartament** 3 camere in vila Domenii semidec., et. 2/2, 64.00 mp, **134.000 €;** ☎0729.101.123 valeriu@valeriustancu.ro

63. **Apartament** 3 camere in vila, Domenii semidec., et. 2/2, 73 mp, **153.990 €;** ☎0729.101.123 valeriu@valeriustancu.ro

64. **Apartament** 3 camere Lacul Tei dec., et. 8/10, 65 mp, **64.900 €;** ☎0752.289.547 cristi.priza@gmail.com

65. **Apartament** 3 camere mansarda Jiului. Bonus loc de parcare suprateran dec., et. 3/3, 78 mp, 2017, **107.000 €;** ☎0749.144.715 marius.manea@catoma.ro

66. **Apartament** 3 camere Tineretului dec., et. 8/9, 66 mp, **105.000 €;** ☎0745.695.511 robert@robertgagos.ro

67. **Apartament** 3 Camere Unirii - Horoscop dec., et. 2/8, 78 mp, 1990, **177.000 €;** ☎0757.455.427 ionut.voicu@galaxyimob.ro

68. **Apartament** 3 camere zona Dorobanti, Piata Romana dec., et. 1/1, 60 mp, **105.000 €;** ☎0732.020.021 contact@nicoletaniculescu.ro

69. **Apartament** 3 camere+terasa AFI Cotroceni - NearCenter Residence Plaza 2 dec., et. 5/5, 125.00 mp, **150.000 €;** ☎0722.382.832 contact@erikachica.ro

70. **Apartament** 3 camere, AFI Cotroceni, NearCenter Residence Plaza 2 dec., et. 1/5, 91 mp, **112.000 €;** ☎0722.382.832 contact@erikachica.ro

71. **Apartament** Banu Manta semidec., et. 8/9, 68 mp, 1980, **118.900 €;** ☎0799.029.263 raluca.timofti@catoma.ro

72. **Apartament** cochet in vila curte 90mp in proprietate - Popa Nan semidec., et. parter/1, 87 mp, 1946, **120.000 €;** ☎0723.704.511 alina.niculae@galaxyimob.ro

73. **Apartament** de vanzare Lacul Tei Estia Residence_A35 dec., et. 9/11, 198 mp, 2007, **300.000 €;** ☎0725.427.427 oana.cristina@galaxyimob.ro

74. **Apartament** de vanzare Lacul Tei Estia Residence_B34 dec., et. 9/12, 100 mp, 2007, **170.000 €;** ☎0725.427.427 oana.cristina@galaxyimob.ro

75. **Apartament** de vanzare Lacul Tei Estia Residence_B39 dec., et. 10/12, 100 mp, 2007, **175.000 €;** ☎0725.427.427 oana.cristina@galaxyimob.ro

76. **Apartament** de vanzare Lacul Tei, Estia Residence, B36 dec., et. 9/11, 114 mp, 2007, **200.000 €;** ☎0725.427.427 oana.cristina@galaxyimob.ro

77. **Apartament** deosebit Banu Manta dec., et. 8/10, 66 mp, 1982, **134.000 €;** ☎0799.029.263 raluca.timofti@catoma.ro

78. **Apartament** in vila, curte si garaj, zona rezidentiala Domenii semidec., et. 2/3, 73 mp, 1941, **155.000 €;** ☎0799.029.263 raluca.timofti@catoma.ro

79. **Apartament** spatios, 3 camere 1 Mai, dec., et. 2/3, 70 mp, 2018, **135.000 €;** ☎0749.144.715 marius.manea@catoma.ro

80. **Arcul** de Triumf dec., et. 6/7, 67 mp, 1961, Renet Real Estate Network are deosebita placere de a va prezenta un apartament de 3 camere langa Arcul de Triumf! **129.800 €;** ☎+40736013770 alex@alexandrudobrea.ro

81. **Auchan** Militari dec., et. 10/10, 82 mp, 2019, loc parcare gratuit CVC, bucatarie inchisa, 2 bai cu geam exterior, caramida Porotherm 30 cm, fara grinzi, fatada ventilata StacBond, izolat vata minerala bazaltica, finisaje la alegere **82.130 €;** ☎0725.210.210 contact@transparentresidence.ro

82. **Auchan** Militari, dec., et. parter/10, 70 mp, 2018, Auchan Militari, sector 6, ap. 3 camere, baie cu geam exterior, loc parcare cu CVC, fatada ventilata Stacbond, tamplarie aluminiu, geam termopan duplex, finisaje la alegere 30 eur/mp, **70.180 €;** ☎0725.210.210 contact@transparentresidence.ro

83. **Auchan** Militari, dec., et. 1/10, 78 mp, 2019, Auchan Militari, sector 6, loc parcare CVC, bucatarie inchisa, baie cu geam exterior, caramida Porotherm 30 cm, fara grinzi, fatada ventilata Bond, izolat vata minerala bazaltica Rockwool, **77.960 €;** ☎0725.210.210 contact@transparentresidence.ro

84. **Auchan** Militari, dec., et. 4/10, 78 mp, 2019, loc parcare gratuit CVC, bucatarie inchisa, 2 bai cu geam exterior, caramida Porotherm 30 cm, fara grinzi, fatada ventilata StacBond, izolat vata minerala bazaltica, finisaje la alegere. **77.960 €;** ☎0725.210.210 contact@transparentresidence.ro

85. **Auchan** Militari, dec., et. demisol/10, 62 mp, 2018, Militari, Auchan, sector 6, loc parcare CVC, bucatarie inchisa, baie cu geam exterior, caramida Porotherm 30 cm, fara grinzi, fatada ventilata Bond, izolat vata minerala bazaltica, finisaje la alegere. **50.584 €;** ☎0725.210.210 contact@transparentresidence.ro

86. **Auchan** Militari, 2 bai, ap 3 cam, demisol, dec., et. demisol/10, 64 mp, 2019, Militari, Auchan, loc parcare CVC, bucatarie inchisa, baie cu geam exterior, caramida Porotherm 30 cm, fara grinzi, fatada ventilata Bond, izolat cu vata minerala bazaltica, finisaje la alegere, **53.690 €;** ☎0733.822.822 contact@transparentresidence.com

87. **Auchan** Militari, ap 3 cam, et 10, 2 bai, dec., et. 10/10, 82 mp, 2019, Militari, Auchan, loc parcare CVC, bucatarie inchisa, baie cu geam exterior, caramida Porotherm 30 cm, fara grinzi, fatada ventilata Bond, izolat cu vata minerala bazaltica, finisaje la alegere, **82.130 €;** ☎0733.822.822 contact@transparentresidence.com

88. **Auchan** Militari, ap 3 cam, et 3, 2 bai, dec., et. 3/10, 78 mp, 2019, Militari, Auchan, loc parcare CVC, bucatarie inchisa, baie cu geam exterior, caramida Porotherm 30 cm, fara grinzi, fatada ventilata Bond, izolat cu vata minerala bazaltica, finisaje la alegere, **77.960 €;** ☎0733.822.822 contact@transparentresidence.com

89. **Auchan** Militari, ap 3 cam, et 3, 2 bai, dec., et. 3/10, 80 mp, 2019, Militari, Auchan, loc parcare CVC, bucatarie inchisa, baie cu geam exterior, caramida Porotherm 30 cm, fara grinzi, fatada ventilata Bond, izolat cu vata minerala bazaltica, finisaje la alegere **80.230 €;** ☎0733.822.822 contact@transparentresidence.com

90. **Auchan** Militari, ap 3 cam, et 6, 2 bai, dec., et. 6/10, 78 mp, 2019, Militari, Auchan, loc parcare CVC, bucatarie inchisa, baie cu geam exterior, caramida Porotherm 30 cm, fara grinzi, fatada ventilata Bond, izolat cu vata minerala bazaltica, finisaje la alegere. **77.960 €;** ☎0733.822.822 contact@transparentresidence.com

91. **Auchan** Militari, ap. 3 cam., demisol, 2 bai dec., et. demisol/10, 62 mp, 2019, Militari, Auchan, loc parcare CVC, bucatarie inchisa, baie cu geam exterior, caramida Porotherm 30 cm, fara grinzi, fatada ventilata Bond, izolat cu vata minerala bazaltica, finisaje la alegere **81.803 €;** ☎0733.822.822 contact@transparentresidence.com

92. **Auchan** Titan, dec., 74 mp, vand apartament 3 camere, 2 bai, 2 balcoane, particular, loc parcare, **80.000 €;** ☎0744.347.222

93. **Auchan,** Militari, ap 3 cam, et 1, 2 bai dec., et. 1/10, 80 mp, 2019, Militari, Auchan, loc parcare CVC, bucatarie inchisa, baie cu geam exterior, caramida Porotherm 30 cm, fara grinzi, fatada ventilata Bond, izolat cu vata minerala bazaltica, finisaje la alegere. **80.230 €;** ☎0733.822.822 contact@transparentresidence.com

94. **Auchan,** Militari, ap 3 cam, et 9, 2 bai dec., et. 9/10, 80 mp, 2019, Militari, Auchan, loc parcare CVC, bucatarie inchisa, baie cu geam exterior, caramida Porotherm 30 cm, fara grinzi, fatada ventilata Bond, izolat cu vata minerala bazaltica, finisaje la alegere. **80.230 €;** ☎0733.822.822 contact@transparentresidence.com

95. **Aviatiei,** bd. Alexandru Serbanescu, semidec., et. 1/4, 80 mp, 1987, apartament mobilat si utilat, ideal pentru investitie (inchiriere ulterioara), compus din camera de zi, 2 dormitoare, baie, gr. sanitar, 2 holuri, 2 balcoane, camara si un spatiu pentru depozitare, **135.000 €;** ☎0767.653.693

96. **Aviatiei,** M Aurel Vlaicu, dec., et. 3/6, 153 mp, 2017, bloc 2017 p+2+m. Ap 3 camere tip duplex, etaj 2+3 cu scara interioara, finisaje de lux. Ap dispune de centrala proprie, cont individ. Toate utilitatile. Ap se afla la 3 min pietonal de M Aurel Vlaicu. **250.000 €;** ☎0768.844.544 iordansolomon93@yahoo.com

97. **Aviatiei,** metrou Aurel Vlaicu, mall Promenada dec., et. parter/7, 99 mp, 2016, apartament spatios, dec., doua bai, apropiere statie de metrou Aurel Vlaicu, face parte dintr-un ansamblu residential. Finisajele de calitate superioara sunt la alegere. Comision 0,direct dezvoltator. **142.500 €;** ☎0725.985.762 roxana.panculescu@metropolitanresidence.ro

98. **Aviatiei,** renovat, mobilat, inchiriere 3 camere dec., et. 2/4, 75 mp, 1982, Va propun spre inchiriere un apartament cu 3 camere in zona Aviatiei, foarte apropape de statia de metrou Aurel Vlaicu! **700 €;** ☎0722.732.975 axadomenii@yahoo.com

99. **Aviatorilor,** strada Popa Savu, apartament cu 3 camere in vila, parter. Suprafata totala 100mp, suprafata utila 85mp, terasa 15mp **210.000 €;** ☎0725.014.974

100. **Baba** Novac, semidec., et. 1/9, 70 mp, 1965, apartament 3 camere zona Baba Novac, Campia Libertatii. **87.500 €;** ☎0720.888.035

101. **Baba** Novac, adiacent, semidec., et. 2/10, 70 mp, 1965, 7-8 minute metrou Dristor, semidec., 2 gr. sanitare, geam la baie, bloc reabilitat, gresie, faianta, parchet, termopane, fara alte imbunatatiri **85.000 €;** ☎0732.135.471

102. **Baba** Novac, chiar la restaurantul Rucar, semidec., et. 2/10, 70 mp, strada Reconstructiei, bloc reabilitat, termopane, usa metalica, parchet, 2 gr sanitare, 10 minute metru Dristor, liber, toate actele, negociabil. **85.000 €;** ☎0728.777.132 office@ramax.ro

103. **Baba** Novac, parc IOR semidec., et. 2/10, 71 mp, 1970, 10 minute metrou Dristor, etajul 2/10, bloc reabilitat, 2 gr. sanitare, geam la baie, toate actele, fara imbunatatiri **85.000 €;** ☎0732.135.467 ramax2016@yahoo.com

104. **Balea,** vanzare apartament central, dec., et. parter/1, 102 mp, 1941, vanzare apartament 3 trei camere in vila parter +1 + Mansarda, trei camere decomndate, strada Balea, zona centrala, zona de case, ideal investitie, locuit, afacere. **122.000 €;** ☎0722.783.630 elena@pikaso.ro

105. **Baneasa** Romaero semidec., et. 1/5, 92 mp, 2015, etaj 1, mobilat si utilat, suprafata 92 mp, an constructie 2015, living spatios cu iesire pe terasa, bucatarie open space, 2 dormitoare, 2 bai, centrala proprie, loc parcare. **120.000 €;** ☎0739.592.844 paul@cityhouse.com.ro

106. **Baneasa, str. Horia Macelariu, dec., et. 4/4, 75 mp, 1984, 3 cam., 2 balcoane, 2 bai, fara imb., pozitie deosebita, zona verde, proprietarul acc. credit, 97.000 €;** ☎0728.626.797

107. **Banu** Manta et.1, si 2/3, su-89mp, 2 gr.sanitare, finisaje deosebite, parcare inclusa, termen vara 2019, www.confortresidence.eu **153.000 €;** ☎0741.160.332

108. **Banu** Manta, hochparter, su 68 mp, 2 gr. sanitare, finisaje deosebite, parcare inclusa, termen vara 2019. www.confortresidence.eu **133.000 €;** ☎0741.160.332

109. **Barbu** Vacarescu -Lacul Tei dec., et. parter/10, 1986, 3 camere amenajat modern, izolatie termica in podea,parchet triplustratificat, geam tripan, 2 bai cu geam , instalatii noi, bloc reabilitat, parc in capatul strazii, 10minute metrou . **125.000 €;** ☎0723.606.040 goldwinpromotion@gmail.com

110. **Barca,** dec., cf. 1, 9/10; p/8, gresie, faianta, parchet, termopan, mobilat, centrala, 2 gr. sanitare, disc., **61.000 €;** ☎0762.966.973

111. **Basarabia** 3 camere semidec., et. 4/10, 67 mp, 1978, **71.000 €;** ☎0722.459.956 iacobdaniel@galaxyimob.ro

112. **Basarabia,** Chisinau, proprietar, particular semidec., et. 7/8, 70 mp, 1983, proprietar pozitie SE, vedere mixta, 2gr san izolat interior, gresie, faianta, parchet, termopan um, usi noi Porta Doors, accept credit, scara curata fara restantieri, 2lifturi, aproape stadion, **77.999 €;** ☎0754.596.660 PROPRIETAR@PARTICULAR.RO

113. **Basarabia,** piata Muncii dec., et. 9/9, 75 mp, 2016, ansamblu rezidential nou, la cca 3 minute de metrou piata Muncii, vis a vis de parcul National. Compartimentare din caramida porotherm interior si exterior. Pret 100.000 + TVA **100.000 €;** ☎0786.700.901/ 0724.588.681 vanzari@global-residence.ro

114. **Bd-ul** 1 Decembrie 1918, 3 minute metrou, dec., et. 1/4, 68 mp, 1972, bloc reabilitat, dec., etajul 1, gresie, faianta, parchet, termopane, usa metalica, toate actele **72.000 €;** ☎0728.777.132 office@ramax.ro

115. **Bd.** Constantin Brancoveanu, zona Lidl dec., et. 3/10, 70 mp, 1975, ap. 3 camere, bloc 1975 Brancoveanu, et. 3/10, 70 mp, dec.., renovat , gresie, faianta, termopan, instalatii noi, AC,usa metalica. Disponibil imediat. **71.900 €;** ☎0726.764.420/ 0784.276.537 office@creativebrokers.ro

116. **Bd.** Ion Mihalache dec., et. 6/10, 80 mp, 1978, Apartament cu 3 camere dec., spre vanzare, in bloc stradal pe Bd Ion Mihalache, situat intre Pta 1 Mai si Mega Image, et. 6/10, construit in 1978, 80 mp, complet renovat, bucataria utilata complet. **125.000 €;** ☎0761.200.831 Smchristian13@yahoo.com

117. **Beller,** parcul Floreascu dec., et. 2/11, 65 mp, 1968, proprietar vand 3 camere Beller, parcul Floreasca etaj 2/11, dec.. dispune de parchet, gresie, faianta, geamuri termopan, usa metalica, instalatii sanitare si electrice noi, bucataria utilata **138.000 €;** ☎0762.382.269 cristinaa1011@yahoo.com

118. **Berceni** dec., et. 2/3, 2018, Apartament 3 camere, Eroii Revolutiei, mutare rapida. **90.000 €;** ☎0761.406.708 paul.smartrezidential@gmail.com

119. **Berceni** dec., et. 1/2, 69 mp, 2019, Zona Drumul Gazarului, apartament dec. de 3 camere cu o suprafata utila aproximativa de 69,48 mp, cu 2 bai si 2 balcoane (unul de 7,86 mp, iar celalalt de 4,12 mp), compartimentat excelent **89.700 €;** ☎0735.872.987/ 0720.063.459 ianis@sudrezidential.ro

120. **Berceni** - Leonida, 3 camere, mobilat si util

Imobiliare vânzări 3 CAMERE

179. **Brancoveanu,** 3 min de metrou, dec., et. 1/10, 78 mp, 1985, vav de parc, 3 camere deosebit, dec., 78mp, 2 gr. sanitare(ambele cu geam), 2 balcoane, finisaje de calitate, mobilat si utilat ultramodern, acte la zi. Merita vazut! **95.000 €;** ☎0775.368.460 agentie6@mauwis.ro

180. **Brancoveanu,** 5 min. metrou, ultralux dec., et. parter/3, 160 mp, 2018, Imobilul p+3e este situat intr-o zona linistita langa Oraselul Copiilor, la 5 min. de mers pe jos de statiile pentru mijloacele de transport in comun 116, 141, 232, si de statia de metrou Brancoveanu, **155.000 €;** ☎0764.832.071 smartrezidential@yahoo.com

181. **Brancoveanu,** Aleea Tebea, dec., et. 2/4, 65 mp, 1978, cf. 1, termopane, gresie, faianta, usi schimbate, curat, de vazut, bloc izolat, **80.000 €;** ☎0745.600.642

182. **Brancoveanu,** Berceni dec., et. 1/4, 81 mp, 2018, Apartament 3 camere dec.e, finisaje lux, premium, etaj 1, dezvoltator, Brancoveanu-Berceni, comision 0%. Direct dezvoltator, imobil de locuinte p+4e, **71.900 €;** ☎0762.989.889 alex.smartrezidential@gmail.com

183. **Brancoveanu,** Cetatea Veche, semidec., et. 3/4, 50 mp, 1975, curat, gresie, faianta, um, parchet, termopan, balcon, intab., **48.000 €;** ☎0721.975.839

184. **Brancoveanu,** Eroii Revolutiei, Berceni, dec., et. 2/3, 70 mp, 2018, 3 dec.e et. 2/3, metrou Eroii Revolutiei 10 min., finalizat, bloc 2018, ultimul apartament disponibil, **90.000 €;** ☎0762.989.889 alex.smartrezidential@gmail.com

185. **Brancoveanu,** finisaje premium, 3 camere dec. dec., et. 3/5, 74 mp, 2019, Va propunem spre vanzare un apartament de 3 camere cu 2 bai intr-unul din ansamblurile rezidentiale dezvoltate de noi. Imobilull are un amplasament excelent, acces rapid la toate punctele de interes major. **83.000 €;** ☎0762.861.186 smartrezidential@yahoo.com

186. **Brancoveanu,** Piata Covasna, etaj 2/4 semidec., et. 2/4, 68 mp, 1968, oferta vanzare 3 camere cf. 1, semidec., etaj 2/4, in bloc reabilitat termic, an constructie 1968, foarte solid, apartamentul a fost renovat partial acum cativa ani, are gresie, faianta, parchet, **62.500 €;** ☎0726.197.162

187. **Brancoveanu,** Secuilor, dec., et. 4/4, 66 mp, 1978, apartament dec., bloc de 4 etaje, foarte solid, gresie, faianta, parchet, termopan, in apropiere de centre comerciale si mijloace de transport. **67.500 €;** ☎0720.302.537 traian.ciubuc@gmail.com

188. **Brancoveanu,** str. Covasna, semidec., et. 2/4, 69 mp, 3 cam., cf. 1, liber, imb., acte la zi, zona f. linistita, **64.500 €;** ☎0762.146.702/ 0737.216.782

189. **Brancoveanu,** Turnu Magurele dec., et. 2/4, 67 mp, 2018, 3 camere, Brancoveanu, direct dezvoltator. **75.900 €;** ☎0724.744.755 mihaela.smartrezidential@gmail.com

190. **Bucur** Obor Metrou, bloc Almo, dec., et. 2/10, 1974, ocazie, pret de doua camere, etaj 2\10, dec., vav de metrou, bloc reabilitat si civilizat, monitorizat video, gresie, faianta, parchet, termopan, **72.500 €;** ☎0757.400.300 neagut65@gmail.com

191. **Bucuresti** Mall dec., et. 7/8, 65 mp, 1990, 5 minute metrou Mihai Bravu, 5 minute mall, renovat total, instalatii electrice si sanitare noi, mobilat si utilat. **82.000 €;** ☎0732.135.467

192. **Bucuresti** Mall, et. 6/8, 75 mp, 1988, 2 minute, Vlad Judetul x Agatha Barsescu dec., 1988, bloc reabilitat, 2 gr. sanitare, geam la baie, termopane, parchet **95.000 €;** ☎0732.135.467 ramax2016@yahoo.com

193. **Bucurestii** Noi, Bazilescu dec., et. 1/3, 85 mp, 2012, Parc Bazilescu 1/3, bloc 2012, 100mp construiti, 85 mp util, lux, mobilat si utilat, g+f+t+centrala, toate dotarile moderne, zona foarte linistita, vecini civilizati, **119.900 €;** ☎0728.092.281 domoestate@yahoo.com

194. **Bucurestii** Noi, parc Bazilescu, dec., et. 1/4, 120 mp, 2008, Bazilescu parc - Metrou bloc 2008 cadre beton zidarie caramida et. 1 dec. 120 mp. 2 grupuri sanitare, centrala proprie incalzire in pardoseala, 4 ac balcon+ terasa, **135.000 €;** ☎0769.076.168/ 0724.306.586 valentincristea2001@yahoo.com

195. **Bucurestii** Noi, Podul Constanta dec., et. demisol/3, 80 mp, 2017, De vanzare: apartament demisol: 3 camere dec. cu bucatarie inchisa, 2 bai, terasa 13mp, cu toate utilitatile:gaze, canalizare, apa, energie electrica, centrala proprie, zona linistita, **69.900 €;** ☎0767.428.915 ion.alex39@yahoo.com

196. **Bulevardul** 131, Pipera, Tunari, semidec., et. 1/6, 125 mp, 2016, apartament elegant, spatios, luminos, finisaje elegante, complet mobilat si utilat, disponibil imediat, imobil deosebit, parcare, spatii verzi amenajate, paza 24/24, la cca. 2 min. de Scoala Americana. **144.500 €;** ☎0730.166.666/ 0765.893.731 cremenita5@gmail.com

197. **Bulevardul** Pipera 1-2 E, dec., et. 1/5, 72 mp, 2018, Apptown Property prezinta AppTown North, un imobil rezidential ce isi propune sa iti ofere o experienta deosebita de locuire in nordul Bucurestiului. Detalii: www.apptown.ro. **85.050 €;** ☎0784.111.888 vanzari@apptown.ro

198. **Bulevardul** Timisoara - Drumul Taberei semidec., et. 1/4, 91 mp, 2019, apartament de 3 camere, situat intr-un imobil nou, S+P+4E, avand ca termen de finalizare luna iunie 2019. Se preda la cheie si in pret este inclus un loc de parcare exterior. Pretul nu include TVA. **86.500 €;** ☎0724.039.103/ 0724.574.574 alex.berila@gmail.com

199. **Burebista,** Piata Alba Iulia, dec., et. 4/7, 80 mp, 1992, proprietar, ofer spre vanzare, apartament 3 camere, dec.e, in zona semicentrala- Pta.Alba Iulia. Ap amenajat si disponibil imediat. Zona linistita, scara curata, vecini decenti; **139.000 €;** ☎0720.200.356 romanita.chirca@ibv.com.ro

200. **Calarasilor,** Agricultori, dec., et. 1/6, 88 mp, 2018, Ideal Residence, ideal for your family !Intr-o noua dezvoltare de clasa premium. Termenul de finalizare,noiemb 2018. Contracte direct cu dezvoltatorul; comision 0. Discount pentru plata integrala, **144.990 €;** ☎0786.428.222/ 0784.259.742 cristi.kvb86@gmail.com

201. **Calarasilor,** Agricultori, dec., et. 5/6, 141 mp, 2018, Ideal Residence, ideal for your family, intr-o noua dezvoltare de clasa premium, loc parcare inclus. Termenul de finalizare martie 2019, comision 0. Discount pentru plata integrala, **199.900 €;** ☎0786.428.222/ 0784.259.742 cristi.kvb86@gmail.com

202. **Calea** Calarasi nr. 175, bl. 44, et. 1; ☎0721.248.164

203. **Calea** Calarasi, dec., 77 mp, 1994, vanzare apartament 3 camere confort 1 sporit (sufrageria 23 mp), dec., renovat recent, cadastru, intabulare, situat in zona deosebita. **124.900 €;** ☎0749.199.193

204. **Calea** Calarasilor stradal, dec., et. 1/8, 80 mp, 1996, Delea Noua, confort 1, dec., bloc 1996, reabilitat termic, renovat recent, 2 grupuri sanitare, 2 balcoane, vedere mixta, situat la 5 -7 min metrou Muncii. **125.000 €;** ☎0732.135.471

205. **Calea** Calarasilor, Delea Veche, etaj 1/6 dec., et. 1/6, 87 mp, 2009, 1/6 etaj, apartament 3 camere de vanzare pe Strada Budila, 2009 anul constructiei, material beton, orientare cardinala pe Est-Nord-Vest, geam la baie, centrala proprie, confort 1.www.realkom.ro **142.000 €;** ☎0723.620.114 natanael.postolache@realkom.ro

206. **Calea** Calarasilor, Hyperion nr 173, dec., et. 6/7, 80 mp, 1994, bloc 42, monolit, scara curata, lift nou, camera zi+ bucataria open cu vedere stradala, dormitoarele vedere spate, electrica, sanitare refacute 2007, usa antiefractie yala Mottura, **114.900 €;** ☎0722.350.066 timeimob@gmail.com

207. **Calea** Calarasilor, Hyperion, 78 mp dec., et. 7/8, 78 mp, 1996, 1996 anul constructiei, RealKom Imobiliare va ofera apartament de 3 camere de vanzare pe Calea Calarasilor, etaj 7/8, modern mobilat si utilat, 78 mp, intrare stradala. www.realkom.ro **129.500 €;** ☎0723.620.114 natanael.postolache@realkom.ro

208. **Calea** Calarasilor, Matei Basarab, renovat semidec., et. parter/4, 81 mp, 1996, Vrei sa te muti direct acasa? Confortul, spatiile generoase, renovarile recente, bucataria mobilata si utilata, culorile blande si armonioase, totul te invita in noul tau camin, deja mobilat la cheie, **115.000 €;** ☎0722.732.975 axadomenii@yahoo.com

209. **Calea** Calarasilor, super oferta 3 camere dec., et. 2/7, 1994, Watab Imobiliare ofera la vanzare un apartament de 3 camere in Calea Calarasilor zona Facultatii Hiperion, bloc 1994, etaj 2 din 7, dec., lift, utilitati de la oras, are su. 80 mp., metrou aproape. **145.000 €;** ☎0770.237.288 watabimobiliare@yahoo.com

210. **Calea** Dorobantilor, langa liceul Caragiale, dec., et. 4/11, 71 mp, 1976, stradal vedere pe fata, ap. de mijloc, bloc reabilitat termic, dec, balcon 10mp, imb. GFP,UM, termopan, mobilat, utilat complet, cadastru, intabulare, energetic, se accepta credit; **102.990 €;** ☎0722.614.867/ 0723.947.833

211. **Calea** Giulesti, semidec., et. 7/8, 74 mp, 1969, vand apartament 3 camere Calea Giulesti. Sector 6. **57.000 €;** ☎0736.613.258/ 0775.510.746 ra.monaambrozie@yahoo.com

212. **Calea** Grivitei cu balcon semidec., et. parter/7, 57 mp, 1970, Apartament 3 camere situat la parter prevazut cu balcon logie, imobil reabilitat termic, spatii depozitare, vedere mixta, intabulat, **58.000 €;** ☎0731.015.099

213. **Calea** Mosilor, stradal, semidec., et. 1/10, 67 mp, 1982, ap. 3 camere in bloc cf. 1, supraf. constr. 77 mp, 2 gr. sanitare, bucatarie utilata, parchet lemn masiv, aer cond., reabilitat termic in 2012, balcon pe toata lungimea apart. situat intre str. Mihai Eminescu si bd. Carol, 2 intrari in bloc, dintre care una stradala, bloc cu spatii comerciale la parter, pret vanzare, **115.000 €;** ☎0762.753.753

214. **Calea** Mosilor, stradal, intre Eminescu si Obor, dec., et. 8/8, 74 mp, 1980, Metrou Obor 5 min. bloc reabilitat termic,foarte civilizat, intrare vedere stradala, 2 bai, renovat recent integral, usi -instalatii noi, cadastru intabulare, energetic, ideal investitie locuit sau inchiriere, **91.500 €;** ☎0722.614.867/ 0723.947.833

215. **Calea** Plevenei, et. 1/3, 80 mp, 3 cam., cf. 1, complet renovat de calitate, renovat si exterior, consolidat, **82.000 €;** ☎0764.182.655

216. **Calea** Plevnei, semidec., et. parter/2, 100 mp, 1933, ultracentral, Calea Plevnei 133, an 1933, p/D+P+1+M, 100 mp plus 65 mp boxe la demisol, 3 camere, centrala termica, toate utilitatile, necesita renovare, negociabil. **97.000 €;** ☎0745.004.308

217. **Camil** Ressu dec., et. 7/10, 67 mp, 1975, stradal, chiar la gura de metrou Nicolae Grigorescu, dec., renovat, gresie, faianta, parchet, termopane, usa metalica, bloc reabilitat, toate actele. **78.900 €;** ☎0732.135.467 ramax2016@yahoo.com

218. **Camil** Ressu, dec., et. 2/4, 67 mp, 1968, stradal, vedere spate, dec., etajul 2/4, curat, toate actele, zona verde, 5 minute parc IOR si mall Park Lake, 2 minute piata Matei Ambrozie **76.000 €;** ☎0732.135.467 ramax2016@yahoo.com

219. **Camil** Ressu, dec., et. 2/4, 70 mp, 1970, vav piata Ambrozie, stradal, vedere spate, bloc reabilitat, dec., etajul 2 din 4, termopane, usa metalica, fara alte imbunatatiri, merita vazut **76.000 €;** ☎0732.135.471

220. **Camil** Ressu, 5 minute metrou, dec., et. 2/4, 67 mp, 1970, vav piata Ambrozie, stradal, vedere spate, bloc reabilitat, dec., etajul 2 din 4, termopane, usa metalica **76.000 €;** ☎0728.777.132 office@ramax.ro

221. **Camil** Ressu, chiar la metrou Nicolae Grigorescu dec., et. 7/10, 67 mp, 1977, stradal, bloc reabilitat, complet renovat, gresie, faianta, mocheta, usa metalica, termopane, instalatii sanitare schimbate, liber, toate actele, merita vazut **79.800 €;** ☎0732.135.471

222. **Camil** Ressu, chiar la metrou Nicolae Grigorescu, dec., et. 1/4, pe strada Fuioriului, dec., bloc tip H, 2 gr sanitare, fara imbunatatiri, liber, **95.000 €;** ☎0728.777.132 office@ramax.ro

223. **Camil** Ressu, chiar la metrou Nicolae Grigorescu, semidec., et. 1/4, 68 mp, 1968, strada Firidei, bloc 4 etaje tip H, centrala, termopane, usa metalica, geam baie, curat, toate actele **85.000 €;** ☎0728.777.132 office@ramax.ro

224. **Camil** Ressu, chiar la metrou Nicolae Grigorescu, dec., et. 7/10, 65 mp, stradal, bloc reabilitat, complet renovat, gresie, faianta, mocheta, usa metalica, termopane, instalatii sanitare schimbate, liber, toate actele **79.500 €;** ☎0728.777.132 office@ramax.ro

225. **Camil** Ressu, Titan IOR, chiar la intrare in parc semidec., et. 1/4, 1970, Odobesti, 3 camere semidec., termopane, parchet, liber, toate actele, geam la baie, negociabil, bloc reabilitat, scara curata, 5-7 minute metrou, **79.000 €;** ☎0728.777.132

226. **Cantemir,** Marasesti, P-ta Unirii, semidec., et. 7/10, 63 mp, 1970, apartament Cantemir, Marasesti, Unirii, etaj 7/10, semidec., mobilat utilat modern renovat, parchet, termopan, gresie, faianta, aer conditionat, usa metalica, apropiere parc Tineretului, Carol. **88.000 €;** ☎0722.217.638 viofull@yahoo.com

227. **Careffour,** Grand Arena, 3 camere, semidec., et. 1/3, 60 mp, 2018, apartament 3 camere, suprafata 60.68 mp +14 mp balcon, sector 4, acces rapid la mijloacele de transport. Racordat la toate utilitatile. Centrala termica proprie. Accept credit. **55.650 €;** ☎0729.923.486/ 0731.171.007

228. **Cartier** Berceni dec., et. 3/10, 67 mp, Proprietar, bd-ul. Alexandru Obregia nr. 22, bloc R1, vis a vis de fostul cinematograf Cultural. **65.000 €;** ☎0722.600.959 simaimpex@yahoo.com

229. **Cartier** Fortuna dec., et. parter/2, 160 mp, 2009, ap. superb intr-o vila cu 8 apart, cu gradina, terasa, foisor si gratar, la doar 9-10 km de centrul Bucurestiului, magazine in apropiere, Mega Image si Penny, piscina. Teren aferent ap. 128 m. Necesita renovat. **115.000 €;** ☎0729.881.886

230. **Cartierul** Latin - reducere la plata cash dec., et. 2/4, 98 mp, 2013, particular, amenajat complet, g, f, p, t, ct, um, usi interioare noi, reducere 5.000 euro la plata cash. Platiti numai 69.000 euro in loc de 74.000 euro. Totul nou. La gata. Doar va mutati. **69.000 €;** ☎0766.971.671

231. **Centru,** Universitate, Rosetti, dec., et. 7/8, 81 mp, 1982, 2 grupuri sanitare, suprafata totala 91 mp,1 balcon +1 terasa, orientare est, **169.000 €;** ☎0745.067.409

232. **Cernica,** Ilfov, Pantelimon, dec., et. 2/2, 112 mp, 2015, particular vand aparatament zona Cernica zona buna departe de aglomeratia orasului, complet mobilat si utilat. La 2 minute de Lidl si 10 min de Cora Pantelimon, **150.000 €;** ☎0769.264.414/ 0763.879.427 Office.sdgsm@gmail.com

233. **Chiajna,** apartament 3 camere, dec., dec., et. 3/6, 2018, bloc nou, Tineretului nr 63, Chiajna, apartament 3 camere/ constructie 2018, dec., etaj 1/6, suprafata utila 69 mp, 2 grupuri sanitare , balcoan, central proprie, pret: 57500 euro; **57.500 €;** ☎0720.822.960 contact@rezidentialorhideelor2.ro

234. **Circul** de Stat et 2/6, proprietar vand ap. 3 cam. renovat complet gresie, faianta, parchet, um, termopan, usi noi, vedere catre Alea Circului, cadastru, intabulare. Pret negociabil, **78.000 €;** ☎0731.092.688/ 0739.581.551

235. **Cismigiu** Garden et.3 si 4/5 su-92mp, finisaje deosebite, la cheie, parcare optional, www.confortresidence.eu **207.000 €;** ☎0741.160.332

236. **Cismigiu,** Gh. Lazar, 105 mp, 1939, vand ap. trei camere+ mansarda, boxa, et. 1, fara agentii, **125.000 €;** ☎0720.361.806

237. **Clucerului** 23A dec., et. 1/2, 81 mp, 1950, propietar vand apartament intr-o vila! Adresa este Clucerului nr 23A! **127.500 €;** ☎0760.337.333 cristi.gabi1982@yahoo.com

238. **Colentina** dec., et. 3/7, 89 mp, 2019, Apartament 3 camere, dec., la doar 5 minute de Cora, complet finisat, avand suprafata de 90 mp util, bloc nou, centrala termica, contorizare individuala. **76.400 €;** ☎0731.337.722 adriana@fundenibridgerezidential.ro

239. **Colentina** Fundeni semidec., et. parter/4, 87.00 mp, **71.000 €;** ☎0730.928.310 trimbitasu@gmail.com

240. **Colentina** Stradal semidec., et. 6/10, 74.00 mp, **71.500 €;** ☎0730.928.310 trimbitasu@gmail.com

241. **Colentina,** dec., et. 8/10, 65 mp, 1976, apartament 3 camere de vanzare Doamna Ghica **65.000 €;** ☎0761.985.349/ 0770.915.927 cadiblueimob@gmail.com

242. **Colentina,** semidec., et. 5/6, 74 mp, 1986, apartament de 3 camere situat la etajele 5+6 ale unui bloc construit in 1986 si mansardat in 2012, cu instalatii de calitate superioara si finisat cu deosebit bun gust. **55.000 €;** ☎0720.464.500 contact@catalinzlotea.ro

243. **Colentina,** et. 4/8, particular vand 3 cam. stradal, liber, neamenajat, urgent, vizavi circa, **63.000 €;** ☎0722.574.199

244. **Colentina,** dec., et. 9/10, 100 mp, 1978, ProCapital Development va propune spre vanzare un superb apartament la 2 minute de Veranda mall. Imobilul este dec., spatios cu vedere pe ambele parti ale blocului. **95.000 €;** ☎0720.888.035

245. **Colentina,** dec., et. 2/4, 77 mp, 1988, sos. Doamna Ghica stradal, bl. 1988, cf. 1 dec., 2/4, balcon, 77 mp, 2 gr. sanitare, complet renovat total, g, f, p, t, um, usi schimbate, aproape scoala, locuri parcare, zona civilizata, intabulare, disc., **83.000 €;** ☎0761.749.316/ 0722.824.757

246. **Colentina,** Aleea Sinaia dec., et. parter/10, 67 mp, 1972, Colentina, Aleea Sinaia, parter/p+10, dec., suprafata utila 67 mp, gresie, faianta, parchet, termopan, realitat termic, 1 sg grup sanitar (aerisire cu geam), fara balcon, **65.500 €;** ☎0723.224.223/ 0749.239.555 nissa200510@gmail.com

247. **Colentina,** Doamna Ghica, dec., et. 1/3, 84 mp, 2018, Dna Ghica, proprietar vand apt. 3 cam., dec., etaj 1/3, 84 mp, 2 bai, 2 balcoane, bucatarie inchisa, loc de parcare, camere video, 7 apartamente in bloc, finisaje de lux, 92.000 E+TVA, negociabil ☎0721.279.091

248. **Colentina,** Doamna Ghica, Baicului vav Lidl, dec., et. 1/4, 36 mp, 1975, langa Parcul Lunca Florilor, 15 min., metrou Obor, cf. 3 dec, 36 mp, pe mijloc, vedere deschisa, orientare sud, renovat recent, g, f, p, t, um, ac, centrala termica, mobilat, bloc fara probleme, cadastru, intabulare, **37.000 €;** ☎021.380.28.14/ 0737.435.628

249. **Colentina,** Doamna Ghica, BCR, dec., et. 5/10, 68 mp, 1978, apartament confort 1, dec. situat la etajul 5/10, are o suprafata de 68 mp. amenajat cu gresie, faianta parchet, termopan, cadastru si intabulare. **72.000 €;** ☎0731.144.151/ 021.231.23.18

250. **Colentina,** Doamna Ghica, Pancota dec., et. 3/8, 78 mp, 1991, 3/8, confort 1 sporit, 78 mp, bloc 1991, mobilat, utilat, dec., gresie, faianta, parchet, termopan, usa metalica, aer conditionat, 2 grupuri sanitare, vedere mixta, cadastru, intabulare, se accepta credit. **84.500 €;** ☎0787.882.999

251. **Colentina,** Dristor Kebap, semidec., et. 2/10, 65 mp, 1970, stradal, vedere mixta, 7-8 min metrou/piata Obor, posibilitate CT, bloc reabilitat, acte la zi, se accepta credit cu plata in lei, disponibil imediat, neg, vecinatati: Obor, Tei, Mosilor, Doamna Ghica, Teiul Doamnei, **65.000 €;** ☎0758.074.444/ 021.210.76.00 valigeorgescu88@gmail.com

252. **Colentina,** Fundeni dec., et. 1/5, 82 mp, 2018, 3 cam nou, dec., 2 bai, 2 balcoane, parcare + boxa gratis! apartamentul ideal pentru familia ta! spatii verzi! Acceptam credit prima casa/ipotecarlimobil finalizat, cadastru, intabulare! **77.900 €;** ☎0747.600.200 corina.vasiliu@rfccity.ro

253. **Colentina,** Fundeni dec., et. 2/4, 83 mp, 2018, 3 cam spatios, luminos, balcon inchis, 2 bai, parcare, loc de joaca, imobil finalizat,cadastru, intabulare, mutare imediata. **70.550 €;** ☎0747.600.200 corina.vasiliu@rfccity.ro

254. **Colentina,** Fundeni, dec., et. 11/11, cf. 1, bloc reabilitat, vedere stradala, **59.000 €;** ☎0760.734.667

255. **Colentina,** parc Plumbuita, Rau, Mc Donalds, Bacila dec., et. 4/4, 82 mp, 1986, Ratb 2 min. Bloc cu 4 etaje, c-tie 1986, dec, foarte spatios, 82 mp, 2 bai, 2 balcoane, compartimentare tip H, vedere mixta, sufragerie-20 mp, dormitor-14mp, dormitor-12 mp, cadastru, intabulare, **71.500 €;** ☎0722.614.867/ 021.688.08.67

256. **Colentina,** scoala semidec., et. 4/10, 80 mp, 1978, apartament confort 1, situat la etajul 4/10, bloc 1978, reabilitat, suprafata de 80 mp. gresie, faianta, parchet, termopan, aer conditionat, cadastru si intabulare, **71.500 €;** ☎021.231.23.18/ 0731.144.151

257. **Colentina,** strada Ene Nita 92, sectorul 2, et. 2/2, 312 mp, 2018, bloc de vanzare finisaj interior exterior lux intr-o zona extrem de linistita. **345.000 €;** ☎0722.996.219 ahmad_ha94@icloud.com

258. **Colentina,** stradal, Rau, Mc. Donalds, semidec., et. 1/10, 79 mp, 1977, langa scoala 39, 15 min metrou Obor, 2 min. ,parc, lac Plumbuita, et1/10 bloc 1977 reabilitat termic fara risc seismic, pe mijloc, orientare S-E, vedere deschisa, imb., g, f, p, t, um, ac, mobilat, parcare Adp, se acc. credit **69.900 €;** ☎021.380.28.14/ 0737.435.628

259. **Colentina,** vanzare ap 3 camere semidec., et. 1/10, 70 mp, 1973, Colentina, Teiul Doamnei, Masina de Paine, ap 3 cam sd etaj 1/10, cf liber, parchet bloc reabilitat termic, o singura baie liber rog maxima seriozitate. **78.500 €;** ☎0760.978.331/ 0720.533.650 teraimobiliare@yahoo.com

260. **Complex** Rezidential Ambasad'Or Home dec., et. 4/4, 107 mp, 2018, zona de nord, ap 3 camere, dec, buc inchisa, 2 balcoane, centrala proprie, incalzire pardoseala, finisaje lux, video interfoane, lift, spatii verzi, parcare, paza, locatie exclusivista. Vino sa ne vizitezi. **102.800 €;** ☎0799.102.501/ 0725.500.800 office@ambasador-home.ro

261. **Comuna** 1 Decembrie Ilfov dec., et. 2/3, 1987, vand aparatament 3 camere in com. 1 Decembrie. Este in zona 1 langa scoala si stadion. Izolat termic, greisé, faianta, parchet, termopane, usa metalica, centrala termica, et 2. Pret 45.000 euro. **45 €;** ☎0761.314.703 pirvu_cristina68@yahoo.com

262. **Constantin** Brancoveanu dec., et. 7/10, 70 mp, 1974, apartamentul este situat la strada, etajul 7, toate 3 camere au balcon inchis cu termopan **60.000 €;** ☎0720.672.645

263. **Cora** Lujerului 3 camere super pret semidec., et. 12/12, 76 mp, 1979, 3 camere 76,82 mp (cu tot cu balcoane), etaj 12, bloc reabilitat, terasa refacuta, fara risc, scara civilizata, mobilat, metrou la 3 minute de mers pe jos. Pret exceptional, **56.500 €;** ☎0729.074.876/ 0744.361.741 florin@norisk.ro

264. **Costin** Georgian, adiacent metrou, sector 3, particular vand ap. 3 camere, cf. 1, bloc reabilitat, **82.000 €;** ☎0726.137.592

265. **Cotroceni,** Parc Romniceanu semidec., et. 4/4, 75 mp, 1965, proprietar vand apartament 3 camere, amenajat recent, complet utilat si mobilat, izolat termic, instalatii noi, termopan, usa metalica. **144.000 €;** ☎0748.148.703 petrescu.mihai@gmail.com

266. **Crangasi** dec., et. parter/8, 71 mp, 1989, Vand un apartament dec. deosebit de luminat s placut cu 3 camere este situat pe Calea Crangasi cu Lacul Morii exact peste strada din fata blocului si cu Parc, **93.500 €;** ☎0741.047.019 celemaibunepretuti@yahoo.com

267. **Crangasi** 3 camere cu hol in H dec., et. 8/10, 78 mp, 1986, Apartament in Crangasi cu acces rapid la mijloacele de transport in comun. Apartamentul este situat intr-un imobil din 1986, cu structura dec.a, tip hol H avand o suprafata de 78 mp, **77.900 €;** ☎0761.393.936

268. **Crangasi,** dec., et. 4/8, 65 mp, 1986, 3 camere, dec., 2 debarale, 2 bai, vedere mixta, liniste, scara civilizata, liber, toate actele la zi, apropiere parc, **73.000 €;** ☎0728.622.425 radu.toma@houseproviders.ro

269. **Crangasi,** dec., et. parter/parter, 70 mp, 1980, cumpar apartament 3 camere, crangasi, parter, dec., 2wc, bloc anii '80-'90 (exclus agentie!) **70.000 €;** ☎0786.627.897 mariusdobre28@gmail.com

270. **Crangasi,** apartament 3 camere, semidec., et. 1/8, 1966, Procapital Development va ofera spre vanzare apartament 3 camere Calea Giulesti, imobilul este amplasat in apropiere de mijloacele de transport in comun, de spatii comerciale. Pretul este negociabil. **58.000 €;** ☎0720.888.108 dumitru.irinel@procapitald.ro

271. **Crangasi,** Ceahlau, dec., et. 7/8, 65 mp, 1983, apartament 3 camere spatios,et.7/8, 65 mp ,1983, dec, cf 1, g, f, p, termopan, renovat, curat. Apart. arata foarte bine se poate vinde mobilat si utilat. Aproape de metrou, piata, gradinite, scoli si parc. **80.000 €;** ☎0760.654.553 elenad.concept@gmail.com

272. **Crangasi,** metrou si parc 5 min de mers, bloc 1983 dec., et. 6/8, 1983, comision 0, apartament 3 cam, 70 mp, etaj intermediar, bloc solid, scara recent renovata. Pozitionarea excelenta, acces rapid catre punctele de interes din zona. Usa metalica, termopane, instalatii noi. **77.800 €;** ☎0736.380.183/ 0725.597.221

273. **Cutitul** de Argint, langa ANAF sect 4, Parcul Carol semidec., et. 2/2, 75 mp, 1947, Vand sau schimb cu auto, SUV sau limuzina clasa medie, mai nou de 2014 cu cutie automata, stare buna de functionare plus diferenta din partea cumparatorului. Cutitul de Argint, langa ANAF, Parcul Carol **63.000 €;** ☎0731.609.187 oppinium@gmail.com

274. **Dacia,** semidec., et. 4/4, 85 mp, 1940, Piata Spaniei, apartament spatios in bloc solid, cu lift, dependinte, balcon, intrare stradala, apartamentul necesita renovare **79.000 €;** ☎0731.144.156

275. **Decebal** dec., et. 1/7, 80 mp, 1993, Alba Iulia, Decebal, bloc stradal, intrare din bulevardul Decebal, etaj 1, dec., vedere mixta, disponibil imediat, doua bai, doua balcoane, spatios, neamenajat, toate actele, pretabil investitie ☎0784.883.137

276. **Decebal** dec., et. 5/8, 76 mp, 1990, Apostol Margarit, dec., et. 5, hol H, 2 gr sanitare, balcon inchis, recent renovat, finisaje de calitate, bloc reabilitat, vedere mixta, loc de parcare adp, ideal atat ca investitie cat si pentru locuit **119.000 €;** ☎0799.936.443 cosmin.andrei@inessintermed.ro

277. **Decebal,** Piata Alba Iulia, etaj 1, metrou Muncii, dec., et. 1/7, 86 mp, 1994, ideal investitie, apartament de 3 camere suprafata de 76 mp, doua grupuri sanitare, doua balcoane, liber. Imobilul are intrarea stradala pe Decebal si vederea laterala este la 3 minute de metrou Muncii **135.000 €;** ☎0742.400.300

278. **Decebal,** Piata Muncii metrou, dec., et. 5/8, 76 mp, 1991, 3 camere dec.e, hol H, renivat, bloc reabilitat termic, situat in planul 2, la 2 minute de mers pe jos de metrou **119.000 €;** ☎0747.777.767/ 021.323.00.10 office@centralimobiliare.ro

279. **Decebal,** Unirii, P-ta Alba Iulia, dec., et. 7/8, 82 mp, 1987, blocul este construit in 1987, apartamentul este dec., hol H, 2 bai, geam la baia mare, bucatarie de 12 mp, fara imbunatatiri, actele la zi. **99.990 €;** ☎0770.236.072 marian.m@confortcasaimobiliare.ro

280. **Delfinului** dec., et. 6/8, 68 mp, 1984, Mega Mall-Delfinului, 3 camere, etajul 6, dec., suprafata 68 mp, constructie 1984 imbunatatiri, intabulare, liber. **77.900 €;** ☎0749.199.194 viorica@confortcasaimobiliare.ro

281. **Diham,** Chisinau, Basarabia, dec., et. 3/8, 68 mp, 1983, vand ap 3 camere complet dec., 68 mp etaj 3/8, constructie 1983, stare buna. Bloc mixt, cu lift, apartamentul beneficiaza de boxa la demisol, in suprafata de 68 mp. Comision standard, exclus agentii. **79.900 €;** ☎0774.075.876

282. **Dimitrie** Leonida dec., et. 3/3, 64 mp, 2012, Ocazie, vand ap. 3 cam. proprietar dec., mobilat an 2012 contorizat individual, loc de parcare. Poze reale! Merita vazut! **59.900 €;** ☎0730.888.286

283. **Dimitrie** Leonida, la strada Mall dec., et. 1/2, 76 mp, 2018, apartament 3 camere decomadat, 76 mp util, luminos, finisat excelent, bloc nou stradal, balcoan spatios, 2 bai, bucatarie mare inchisa; **71.850 €;** ☎0726.171.129 gina@sudrezidential.ro

284. **Dimitrie** Leonida, metrou dec., et. 3/3, 65 mp, 2012, Vand apartament cu 3 camere dec. mobilat, 2 balcoane, mutare imediata, zona linisita, loc parcare inclus. Merita vazut. Comision o%. **59.900 €;** ☎0726.375.629 cristian.mocanu@zonadesud.ro

285. **Dimitrie** Leonida, Metrou (6 min), rezidential dec., et. 1/4, 70 mp, 2015, comision 0! ap dec., 70 mp utili, bloc nou, mutare imediata. Constructie realizata excelent. Ap se preda la cheie: centrala termica, gresie, faianta, parchet, usa metalica, baie complet utilata. **67.500 €;** ☎0736.380.183/ 0725.597.221

286. **DOAMNA GHICA, ap. 3 camere, et.10, bucatarie 13 mp, gresie, faianta, termopan, usa metalica, 43.000 €; ☎0723.457.433/ 0751.059.974**

287. **Doamna** Ghica, Parc Plumbuita, semidec., et. 3/10, 50 mp, 1975, apartament 3 cam Doamna Ghica et 3, reabilitat, loc parcare ID 12215, **60.000 €;** ☎0762.244.024 gacity.imobiliare@yahoo.com

288. **Doamna** Ghica, Parc Plumbuita, dec., et. 10/10, 66 mp, 1976, apartament 3 cam Doamna Ghica renovat in totalitate reabilitat ID 11671. **68.000 €;** ☎0762.244.024 gacity.imobiliare@yahoo.com

289. **Doamna** Ghica, Parc Plumbuita, dec., et. 8/10, 70 mp, 1976, apartament 3 cam., Doamna Ghica, dec. reabilitat loc parcare ID 12043 **65.000 €;** ☎0762.244.024 gacity.imobiliare@yahoo.com

290. **Doamna** Ghica, Plazza dec., et. 11/16, 90 mp, 2012, Apartament confort 1, dec. situat la etajul 11/16, bloc 2012, suprafata de 90 mp. amenajat, mobilat si utilat, cadastru si intabulare, balcon de 10 m, 2 gr. sanitare. **87.000 €;** ☎0731.144.151/ 021.231.23.18

291. **Doamna** Ghica, Rond Colentina dec., et. 1/10, 75 mp, 1976, etaj 1, proaspat renovat, contorizat, balcon+terasa, vedere mixta, acces rapid transport, 2 min parc, acte la zi, liber, cash/credit, vecinatati: Pipera, Lacul Tei, Obor. **89.000 €;** ☎0758.074.444/ 021.210.76.00 valigeorgescu88@gmail.com

292. **Domenii,** Arcul de Triumf semidec., et. 6/7, 65 mp, 1965, Parc Herastrau la 5 minute, piata, bloc reabilitat, foarte curat, foarte solid, balcon mare, foarte luminos, debara, fara imbunatatiri recente, toate actele. **138.000 €;** ☎0731.144.156

293. **Domenii,** Turda, Casin dec., et. 2/3, 110 mp, 2007, vanzare apartament 3 trei camere baie, bucatarie, terasa pe toata suprafata apartamentului - lux, finisaje deosebite, **220.000 €;** ☎0722.783.630 elena@pikaso.ro

294. **Dorobanti** dec., et. parter/10, 73 mp, 1967, Imobil situat in Parcul Floreasca, pozitie deosebita. Oferta extrem de rara. 3 camere circulare, vedere Parc, ideal pentru familii cu copii. 2 grupuri sanitare. p\rchet, gresie, faianta. **114.000 €;** ☎0744.525.191 escada.gts@gmail.com

295. **Dorobanti** Piata, Beller, dec., et. 2/4, 73 mp, 1986, apartament 3 camere, vedere mixta, 2 balcoane,2 grupuri sanitare, parchet, termopan, usa metalica, acte la zi, negociabil, **139.900 €;** ☎0725.074.444 sweethome_imob@yahoo.com

296. **Dorobanti,** dec

Imobiliare vânzări 3 CAMERE

365. **Drumul** Taberei, apartament cu 3 camere, semidec., et. 9/10, 65 mp, 1966, Procapital Development va oferа spre vanzare apartament cu 3 camere semidec., situat la etajul 9/10 cu suprafata utila de 65mp. Vedere panoramica superba spre Plaza Mall. **82.000 €;** ☎0720.888.109 nitu.mihai@procapitald.ro

366. **Drumul** Taberei, apartament dec., modernizat dec., et. 4/4, 65 mp, Zona Auchan-linia tramvai 41, zona liniistita, apartament modernizat, pereti izolati, finisaje de calitate superioara, apropiere mijloace de transport, disponibil imediat. **64.000 €;** ☎0758.098.917/ 0758.098.905 georgian.draghia@galaxyimob.ro

367. **Drumul** Taberei, Auchan, dec., et. 8/10, 72 mp, 1980, apartament 3 camere dec., 72 mp, bloc 1980, posibilitate 2 gr. sanitare gresie, faianta, parchet, termopan, mobilat, utilat, masina de spalat vase, masina de spalat rufe, aragaz, frigider, liber, **82.500 €;** ☎0773.929.072

368. **Drumul** Taberei, Auchan, parc, Valea Calugareasca semidec., et. 10/10, 61 mp, 1971, 3 camere, 61 mp, baie cu geam, etaj 10, terasa renovata, circular (permite dec.), renovat: gresie, faianta, parchet, termopan, usi, calorifere, instalatii noi, aer conditionat, **56.000 €;** ☎0730.556.910

369. **Drumul** Taberei, Auchan, Tricodava, dec., et. 1/4, 65 mp, 1978, et 1/4, cf 1, dec., toate imbunatatirile, gresie, faianta, parchet, termopan, aer conditionat, izolat interior-exterior, foarte luminos, vedere mixta, acces facil la mijloacele de transport in comun. Liber. **76.000 €;** ☎0786.325.404 mihai.publicimob@gmail.com

370. **Drumul** Taberei, Auchan, Valea Calugareasca dec., et. 1/4, 67 mp, 1980, Apartament 3 camere dec., bloc reabilitat, etaj 1/4, 67 mp, balcon inchis in termopan, gresie, faianta, parchet, mobiliat si utilat, se accepta credit. Apartamentul este liber, **75.900 €;** ☎0732.624.689

371. **Drumul** Taberei, Billa, dec., et. 5/10, 72 mp, 1980, Bozieni, 5/10, c-tie 1980, 72 mp, dec., 2 gr sanitare, renovat complet, bucatarie mare, acces imediat piata, auchan, parc Moghioros. ☎+40769470920 maramarincescu@yahoo.com

372. **Drumul** Taberei, Bld Timisoara, semidec., et. 1/4, 67 mp, 1975, Romancierilor cf 1 semidec. renovat complet recent gresie faianta parchet termopan un balcon inchis termopan impecabil bloc reabilitat acte la 3 minute de mijl de transport si viitoare st. metrou. **65.800 €;** ☎0737.384.412/ 0766.055.889 imobiliare-topcasa@yahoo.com

373. **Drumul** Taberei, bloc 1978, anvelopat, parcare ADP semidec., et. parter/4, 67 mp, 1978, pozitie buna, zona linistita, langa parcul Moghioros, bloc izolat termic, loc parcare ADP, foarte aproape mijloace de transport, viitoarea statie metrou Romancierilor, **68.500 €;** ☎0758.098.917/ 0758.098.905 georgian.draghia@galaxyimob.ro

374. **Drumul** Taberei, bloc 1980 dec., et. 1/4, 65 mp, 1978, Drumul Taberei, Parc camere dec., et. 1/4, termopan, gresie, faianta, parchet, buc mare, apropiere scoala, gradinita, mijloace de transport. **76.900 €;** ☎0773.929.072

375. **Drumul** Taberei, Bozieni, Auchan dec., et. 8/10, 72 mp, 1980, 8/10, cf. 1, dec., bloc 1980, toate imbunatatirile, gresie, faianta, parchet, termopan, bucatarie 10 m, spatii de depozitare, balcon generos, acces facil la mijloacele de transport in comun, acte pregatite, **79.900 €;** ☎0786.325.404 mihai.publicimob@gmail.com

376. **Drumul** Taberei, Brancusi dec., et. parter/7, 62 mp, 2017, vanzare ap 3 camere dec., parter inalt peste demisol, Brancusi, RATB 168, parc, clinica. Mobilat si utilat 70000 euro, nemobilat 68000 euro. Doua bai cu cada si geam, bucatarie inchisa(fost deschisa). **68.000 €;** ☎0760.654.542 george.concept@yahoo.com

377. **Drumul** Taberei, Bucla dec., et. 4/4, 64 mp, 1974, Valea Ialomitei, confort 1, dec., etaj 4/4 bloc reabilitat, curat, amenajat, liber, acces facil scoala 169, parc, piata, acte, **63.000 €;** ☎0733.089.030

378. **Drumul** Taberei, Bucla, semidec., et. parter/4, 67 mp, 1975, apartament 3 camere, confort 1, parter inalt/4, liber, curat, neamenajat, acces ratb, scoli, parcuri, viitoarea gura de metrou. Langa liceul Pedagogic. **61.000 €;** ☎0769.470.920 maramarincescu@yahoo.com

379. **Drumul** Taberei, Cartierul Latin, ap. 3 camere semidec., et. 3/9, 98 mp, 2012, Prelungirea Ghencea, Cartierul Latin, apartament spatios, 98mp, centrala proprie, 2 bai, 2 balcoane, boxa la subsol, se vinde cu bucataria mobilata, disponibil imediat. **76.000 €;** ☎0758.098.917/ 0758.098.905 georgian.draghia@galaxyimob.ro

380. **Drumul** Taberei, centrala proprie, bloc anvelopat dec., et. 2/4, 67 mp, Raul Doamnei, pozitie buna, zona liniistita, bloc izolat termic, apropiere mijloace de transport, disponibil imediat. **69.000 €;** ☎0758.098.917/ 0758.098.905 georgian.draghia@galaxyimob.ro

381. **Drumul** Taberei, Chilia Veche, bloc Tip A dec., et. 2/4, 70 mp, 1974, et 2/4, cf 1, dec., foarte aproape de piata, magazine si mijloacele de transport, o casa de care te indragostesti de la prima vizionare. Stil, spatiu, liniste, senzatie de aerisire, acte la zi, acc credit. **80.000 €;** ☎0786.325.404 mihai.publicimob@gmail.com

382. **Drumul** Taberei, Complex Primavara, 3 cam +2 garaje dec., et. parter/3, 93 mp, 2008, 3 camere + 2 parcari subterane, 93 mp utili, 2 bai, dec., etaj parter inalt din 6, finisat la cheie, 3 x aer conditionat, utilitati sector 6, statie Ratb la 100 m. Pret: 82.500 euro, comision 0%, **82.500 €;** ☎0730.556.910

383. **Drumul** Taberei, Compozitorilor, dec., et. 6/10, 73 mp, 1982, de vanzare 3 camere dec., fara imbunatatiri, usa metalica, semistradal, bloc numeric, accept credit, **73.100 €;** ☎0732.624.689

384. **Drumul** Taberei, Compozitorilor, etajul 1, dec., et. 1/3, 82 mp, 2018, 3 camere, dec., 2 balcoane, etajul 1/3 in suprafata de 82 mp utili, finisat la cheie, cu: usa metalica, usi de interior marca Pinum, gresie, faianta, **82.000 €;** ☎0742.400.300

385. **Drumul** Taberei, Drumetul, semidec., et. 9/10, 63 mp, 1972, Drumul Taberei, Drumetul, confort 1, semidec., etaj 9/10, 2 lifturi, 63 mp, gresie, faianta, parchet masiv, termopane, aer conditionat, geam la baie, liber, loc parcare ADP, acte. 62.500E, **62.500 €;** ☎0728.874.507 costinviziru.khc@gmail.com

386. **Drumul** Taberei, Favorit, AFI, dec., et. 1/10, 1978, apartament 3 camere, confort 1, dec., etaj 1/10, 2 grupuri sanitare, balcon, vedere spate catre rasarit, apartament calduros si cu intretinere minima, gresie, faianta, parchet, termopan, ac, boxa, intabulat, **85.000 €;** ☎0731.144.152

387. **Drumul** Taberei, Frigocom semidec., et. 10/10, 51 mp, 1975 constructie bloc, reabilitat termic, semidec. 45mp, etaj 10/10, renovat recent, gresie, faianta, parchet, termopane, aer conditionat, usa metalica. **46.900 €;** ☎0731.144.153/ 021.231.23.18

388. **Drumul** Taberei, Frigocom semidec., et. 1/4, 65 mp, 1974, et. 1/4, cf. 1, semidec., totul este nou, gresie, faianta, parchet, termopan, bloc reabilitat, zona verde, linistita, scara f curata, acte la zi, **67.000 €;** ☎0786.325.404 mihai.publicimob@gmail.com

389. **Drumul** Taberei, Frigocom, dec., et. 10/10, 61 mp, 1975, vand apartament 3 camere dec., liber, Frigocom, acte la zi. **56.000 €;** ☎0747.411.779 motrescus@yahoo.com

390. **Drumul** Taberei, Frigocom, Romancierilor semidec., et. 10/10, 72 mp, 1976, Vand apartament 3 camere pe Bd. Timisoara vizavi de Frigocom, amenajat, mobilat si utilat modern, etaj 10/10, hidroizolat si termoizolat cu polistiren de 10 cm pe exterior. Numeroase imbunatatiri. **60.000 €;** ☎0770.891.850 robert-staicu@gmail.com

391. **Drumul** Taberei, Ghencea, bloc 1983 pt armata semidec., et. 5/8, 73 mp, 1983, et 5/8, cf. 1, semidec., 73 mp, foarte curat, termopan peste tot, 2 grupuri sanitare, spatii de depozitare, un camin de suflet pentru sufletul familiei tale, acte pregatite pt vanzare, accept credit. **75.000 €;** ☎0786.325.404 mihai.publicimob@gmail.com

392. **Drumul** Taberei, Ghencea, exclusiv agentie dec., et. 6/10, 73 mp, 1981, Publicimob, 3 camere dec., finisat in totalitate 2018, gresie, faianta, termopan, parchet, usa metalica, usi schimbate interior, apometre repartitoare, 2 grupuri sanitare, liber, accept credit. **83.900 €;** ☎0721.399.866/ 0729.954.445

393. **Drumul** Taberei, Ghencea, loc parcare, boxa dec., et. 1/8, 70 mp, 1982, et. 1, cf. 1, dec., toate imbunatatirile, gresie, faianta, parchet masiv, termopan, balcon inchis, 2 grupuri sanitare, bloc reabilitat, boxa subsol, loc parcare, acte la zi, **82.000 €;** ☎0786.325.404 mihai.publicimob@gmail.com

394. **Drumul** Taberei, Mall Plaza, semidec., et. 6/10, 63 mp, 1968, apartament 3 camere, confort 1, circular, etaj 6/10, necesita imbunatatiri, liber, intabulare, st=60 mp, pret negociabil **65.000 €;** ☎0731.144.152/ 021.231.23.18 florex-home@gmail.com

395. **Drumul** Taberei, Moghioros, Lasermed, dec., et. 8/10, 72 mp, 1980, 2 balcoane, bucatarie mare, stradal, langa viitoare gura de metrou, acces ratb in fata scarii, scoli, parcuri, gradinite, **83.500 €;** ☎0769.470.920

396. **Drumul** Taberei, Parc ANL Brancusi, dec., et. 1/3, 67 mp, 2017, 3 camere, etaj 1 din 3, dec., 67 mp, 2 bai, finisat la cheie: gresie, faianta, parchet, usi interioare, centrala, calorifere, baia mare utilata, utilitati sector 6, parcare optional, Ratb -168, 69000 euro **69.000 €;** ☎0730.556.910

397. **Drumul** Taberei, Parc ANL Brancusi, Ratb 168 semidec., et. parter/3, 66 mp, 2017, 3 camere, etaj parter inalt din 3, 2 bai, finisat la cheie, utilitati sector 6, statie Ratb linia 168 la 100 m, acte disponibile, se accepta credit. Se comisioneaza cumparatorul. Pret: 67.500 euro (negociabil) **67.500 €;** ☎0730.556.910

398. **Drumul** Taberei, Parc Brancusi, 3 camere cu terasa dec., et. parter/4, 97 mp, 2019, Apartament cu 3 camere modern, spatios, finisat asa cum va place situat la parter /4, centrala proprie, supr. 90 mp este eficient impartita, 2 bai, finisat la cheie, comision 0%. **91.000 €;** ☎0742.400.300

399. **Drumul** Taberei, parc Brancusi, 3 camere si balcon dec., et. 3/4, 86 mp, 2019, Drumul Taberei vis-a-vis parc Brancusi, imobil nou, 3 camere, dec., etaj 3/4, suprafata utila 86 mp., living 23 mp., bucatarie mare, 2 grupuri sanitare, balcon tip terasa, lift, comision 0%. **94.000 €;** ☎0742.400.300

400. **Drumul** Taberei, Parc Moghioros, bloc 1980, 2gr s dec., et. 5/10, 73 mp, 1980, Apartament 3 camere dec., renovat complet, bucatarie mare, 2 grupuri sanitare, bloc 1980, apropiere Parc Moghioros, Piata, linie 41, Auchan, Kaufland, liber, cea mai mare varianta 3 camere, **84.000 €;** ☎0773.929.072

401. **Drumul** Taberei, Piata Valea Ialomitei dec., et. 4/4, 69 mp, 1974, Aleea Baiut, apartament spatios, bloc anvelopat termic, dispune de imbunatatiri, bloc curat si civilizat,acces metrou 2 min cand se finalizeaza lucrarile. **66.500 €;** ☎0721.837.613 constantinviorel38@gmail.com

402. **Drumul** Taberei, Plaza Romania semidec., et. 6/10, 60 mp, 1968. Apartament 3 camere de vanzare situat in cartierul Drumul Taberei, zona Plaza Romania, et. 6/10, cf. 1, circular, multiple imbunatatiri, cadastru, intabulare, accepta credit, 2 lifturi, **58.000 €;** ☎0722.195.194/ 021.413.59.55 imobiliare@triadymar.ro

403. **Drumul** Taberei, Plazza, semidec., et. 4/10, 46 mp, 1972, gresie, faiant, parchet, termopan, mobilat si utilat, parcare, scara curata, lift nou, bl. 1973 reabilitat, liniste, verdeata, **55.000 €;** ☎0729.831.446 studentimobiliare@yahoo.com

404. **Drumul** Taberei, Prelungirea Ghencea dec., et. 1/9, 103 mp, Dezvoltator vand apartamente spatioase de 3 camere cu 2 bai, dec.e, diferite modele si dimensiuni in bloc nou direct la Prelungirea Ghencea, cu finisaje deosebite, se predau la cheie, accept credit. **64.000 €;** ☎0722.116.600 mail.dezvoltator@gmail.com

405. **Drumul** Taberei, Prelungirea Ghencea Ghidiceni dec., et. 5/10, 57 mp, 1974, 3 cam dec.et. 4/4 bloc reabilitat termic, usi schimbate, centrala proprie boxa 6 mp, termopane, 67 mp 53000 euro sau Valea Ialomitei 5/10 dec, gresie, faianta, parchet, termopan, 57 mp la 54000 euro. **52.000 €;** ☎0727.279.336

406. **Drumul** Taberei, Prelungirea Ghencea, dec., et. parter/4, 65 mp, zona Profi, apartament 3 camere semistradal, dec., parter inalt pe garaj cu balcon, necesita imbunatatiri si renovare completa, scara de mijloc cu vedere fata/spate aprope de scoala, gradinita, cresa, acte **56.000 €;** ☎0770.280.947 mariana_mircioi@yahoo.com

407. **Drumul** Taberei, Profi, Timisoara, semidec., et. 1/4, 1973, renovat recent, 3 camere, confort 1, semidec., etaj 1/4, 64 mp, tamplarie PVC cu geamuri termopan, faianta, parchet, usa metalica, izolat termic, accepta credit, liber. **65.900 €;** ☎0730.556.914 ionnedea.khc@gmail.com

408. **Drumul** Taberei, Romancierilor, renovat, semidec., et. 10/10, 61 mp, 1974, loc parcare, cf. 1, semidec,apropiere Plaza si tramvai 41, renovat complet, instalatii electrice si sanitare noi, terasa refacuta in 2015,apartamentul este izolat pe interior, vedere panoramica, acte la . **62.000 €;** ☎0786.325.404 mihai.publicimob@gmail.com

409. **Drumul** Taberei, statia Brasov, dec., et. 2/4, reabilitat, stradal, curat, liber, vizavi de Auchan, superoferta, **63.500 €;** ☎0722.414.299

410. **Drumul** Taberei, Timisoara dec., et. 8/10, 70 mp, 1976, Frigocom, 8/10, cf. 1, dec, c-tie 1976, neamenajat, loc de parcare ADP, acces imediat ratb, scoli, parcuri, gradinite. **58.500 €;** ☎0769.470.920

411. **Drumul** Taberei, Titel Petrescu, semidec., et. 4/8, 73 mp, 1983, 4/8, c-tie 1983, amenajat lux, instalatii sanitare si electrice noi, reamenajat in totalitate de o calitate superioara, bucatarie mobilata, usi noi interior, antifonat, liber, acces imediat ratb. **89.000 €;** ☎+40769470920 maramarincescu@yahoo.com

412. **Drumul** Taberei, Valea Ialomitei Aleea Parva) dec., et. 9/10, 70 mp, Apartament 3 camere dec., 70 mp -balcon 8 mp, bucatarie mare patrata 12 mp, renovat total 2018-gresie, faianta, parchet, usi interior, usa metalica, termopane, inst. sanitara, electrica. **72.900 €;** ☎0732.624.689

413. **Drumul** Taberei, Valea Ialomitei, dec., et. 1/10, 70 mp, 1973, Drumul Taberei Piata Valea Ialomitei, apartament 3 camere dec., (modificat in 2 camere) cadastru, actualizat, balcon 10 mp, inchis in termopan, aproape viitoare gura de metrou, piata, scoli, liber **58.500 €;** ☎0773.929.072 mirceaefs@gmail.com

414. **Drumul** Taberei, Valea Oltului, dec., et. 2/4, 78 mp, 2017, bloc 2017, etajul 2 din 4, 2 grupuri sanitare, bloc cu lift, finalizat, finisaje de calitate superioara la cheie, dec., bloc cu lift, mijloace de transport in apropiere, comision 0 cumparator. **74.130 €;** ☎0760.654.547/ 021.440.22.49

415. **Drumul** Taberei, Valea Oltului, dec., et. parter/4, 70 mp, 2017, bloc 2017, finalizat, situat la etajul P din 4, dec., suprafata utile de 70,7 mp., in cartierul Drumul Taberei, zona Valea Oltului, finisaje la cheie de calitate superioara, comision 0 cump. **67.200 €;** ☎0760.654.547/ 021.440.22.49

416. **Drumul** Taberei, Valea Oltului, Cartier Brancusi dec., et. 7/8, 77 mp, 2017, oferta, construc. caramida, tronson 4, spatios, et. 8/8, finisaje import alegere, centrala proprie, usa metalica antiefractie, tamplarie Rehau, metrou Valea Ialomitei, ratb 168, parc copii, TVA inclus. **71.900 €;** ☎0729.349.080 office@ideal-residence.ro

417. **Drumul** Taberei, Valea Oltului, Ramura Jiului, dec., et. parter/4, 77 mp, 2019, Imobil nou, 3 camere, dec., living spatios, 2 bai, bucatarie inchisa, finisat la alegerea clientului, tamplarie pvc, centrala termica proprie, regim mic de inaltime, comision 0 de la client. **78.000 €;** ☎0742.400.300

418. **Drumul** Taberei, Vladeasa semidec., et. 8/9, 70 mp, 1981, Apartament 3 camere, et.8, 2 lifturi, 70mp, 2 gr.sanitare, bucatarie mare, liber, acces imediat ratb, hipermarketuri, scoli, parcuri. **63.000 €;** ☎0769.470.920

419. **Drumul** Taberei, zona Favorit, semidec., et. 9/10, 65 mp, 1971, particular, vand apartament 3 camere in Drumul Taberei/apropriere scoala 197,63 mp, semidec., luminos, bloc ingrijit, 2 lifturi, proaspat renovat, zona foarte linistita, loc de parcare. **62.500 €;** ☎0774.043.728 oana.catrinel@gmail.com

420. **Drumul** Taberei, zona Raul Doamnei dec., et. 5/10, 70 mp, 1974, et 5/10, cf 1, dec., spatios si bine compartimentat, geam de aerisire in grupul sanitar, langa bloc viitoarea statie de metrou, acte pregatite pt vanzare, accept credit. **61.500 €;** ☎0786.325.404 mihai.publicimob@gmail.com

421. **Drumul** Taberei, zona Valea Ialomitei dec., et. 4, 64 mp, 1978, Apartament la 2 minute de viitoarea statie de metrou Valea Ialomitei si tot atat fata de Kaufland. Terasa blociului reabilitata, teviile de alimentare schimbate. Apartamentul este in stare buna. **69.900 €;** ☎0721.503.101 ateneu-mimob@gmail.com

422. **Drumul** Taberei- Frigocom semidec., et. 1/4, 65 mp, 1973, Drumul Taberei-Frigocom, confort 1, semidec., etaj 1/4, 65 mp., gresie, faianta, parchet, termopane, usa metalica, renovat recent, izolat termic, liber. **65.900 €;** ☎0728.874.507 costiniviziru.khc@gmail.com

423. **Drumul** Taberei-Parc Moghioros dec., et. 4/10, 75 mp, 4/10, c-tie 1979, 75 mp, 2 gr. sanitare, dec., liber, toate actele, **84.000 €;** ☎0769.470.920

424. **Eminescu,** apartament in vila, dec., et. parter/1, 74 mp, 1930, apartament in vila la parter. Pretabil showroom, birouri sau locuinta. **108.000 €;** ☎0734.222.100 mihai.badea@imop[rest.ro

425. **Eroii** Revolutiei 7 min metrou, 3 camere, dec dec., et. 2/3, 70 mp, 2018, Eroii Revolutiei metrou, apartament spatios, dec., etaj intermediar, bloc finalizat la sfarsitul anului 2018, ultima unitate ramasa libera.Recomandam vizionare. Mutare imediata. Comision 0%. **90.000 €;** ☎0764.832.071 smartrezidential@yahoo.com

426. **Eroii** Revolutiei, dec., et. 7/8, 81 mp, 1989, Pictor Stefan Dumitrescu, 3 camere, confort 1 dec., cu imbunatatiri, etaj 7/8, constructie 1989, **90.000 €;** ☎0773.910.634

427. **Eroii** Revolutiei, Giurgiului, dec., et. parter/3, 63 mp, 2018, apartament finalizat, mutare rapida, curte, acces rapid Rat; **85.000 €;** ☎0799.929.025/ 0725.597.221 aura.o@star-construct.ro

428. **Eroii** Revolutiei, str Soimus semidec., et. 9/10, 65 mp, 1974, Ap 3 cam, cf 1, semidec, 9/11, fara imbunatatiri, numai cash. **51.000 €;** ☎0731.136.698 carmen_alice82@yahoo.com

429. **Ferdinand** cu M. Bravu, bloc mic, reabilitat, curte semidec., et. parter/2, 68 mp, 1965, Va rog sa cititi pana la capat tot textul anuntului.Ferdinand intersectie cu M. Bravu in spatele ANAF, str. Calusei, vanzare apartament 3 camere confort 1 semidec., renovat complet 2018. **79.800 €;** ☎073160987 kontracost@gmail.com

430. **Floreasca** 3 camere/boxa 11mp/balcon semidec., et. 3/3, 64 mp, 1962, **89.000 €;** ☎0799.029.194 cateliu.gabriel@catoma.ro

431. **Foisorul** de Foc, dec., et. 2/2, 75 mp, 1940, vila, vand ap. 3 camere circular, bulevardul Ferdinand I, inainte de Foisorul de Foc, parchet, renovat, camera de servici cu si boxa, **69.000 €;** ☎0745.196.185 office@atuimob.ro

432. **Fundeni** dec., et. 3/4, 85 mp, 2016, Apartament 3 cam Fundeni et 3 an 2016 loc parcare ID 12156 **57.000 €;** ☎0762.244.024 gacity.imobiliare@yahoo.com

433. **Fundeni** semidec., et. 3/4, 60 mp, 2013, Apartament 3 cam vedere Lac Fundeni, an 2013, et 3+M, loc parcare, ID 12222. **56.000 €;** ☎0762.244.024 gacity.imobiliare@yahoo.com

434. **Fundeni** dec., et. 2/4, 84 mp, 2018, complex rezidential, Dobroesti - str. Stejarului, 270 apartamente garsoniere, ap 2 si 3 camere), p+4, lift, parc 5000mp, parcare, loc de joaca, termen de finalizare incepand cu septembrie 2018, **72.500 €;** ☎0724.377.294/ 0722.150.440 damair-construct@yahoo.com

435. **Fundeni** -Colentina semidec., et. 2/4, 90 mp, 2011, vanzare apartament 3 camere, Fundeni, bloc nou, construit in 2011, 2 locuri de parcare in subteran, toate actele la zi! **85.000 €;** ☎0725.472.839

436. **Fundeni** Dobroesti dec., et. 2/4, 85 mp, 2011, 3 camere dec. suprafata utila 85 mp suprafata totala 90 mp etaj 2/4 doua locuri de parcare subterane centrala propie bloc 2011, cu lift toate actele necesare vanzarii cadastru intabulare liber, **85.000 €;** ☎0758.085.005

437. **Fundeni,** Colentina, dec., et. 1/5, 82 mp, 2018, 3 camere nou, dec., 2 bai, 2 balcoane, acte gata, mutare imediata **77.900 €;** ☎0740.026.772 andrada.pocovnicu@rfccity.ro

438. **Fundeni,** Colentina, dec., et. 2/4, 83 mp, 2018, 3 camere, nou, dec., 2 bai, loc de joaca pentru copiii, finisaje de lux, constructie finalizata. **75.650 €;** ☎0740.026.772 andrada.pocovnicu@rfccity.ro

439. **Fundeni,** Ilfov, strada Marului, dec., et. 1/3, 70 mp, 2012, proprietar-Apartament 3 camere, strada asfaltata, zona securizata cu bariera, loc de parcare, mobilat si utilat cu produse de foarte buna calitate, in ansamblu Mega Image, sala fitness, piscina, restaurant. **65.000 €;** ☎0721.759.729 atelierulverde@gmail.com

440. **Fundeni,** pod, semidec., et. 2/4, 84 mp, 2018, complex rezidential format din 6 blocuri P+4, spatiu verde in fata de 5000 mp, loc de joaca pentru copii, primul bloc finalizat si cu acte la zi, lift, finisaje la alegere, se accepta credit, la cheie **71.500 €;** ☎0724.377.294/ 0722.150.440 damairconstruct@yahoo.com

441. **Fundeni,** spitalul Oncologic et. 3/4, 84 mp, 2018, Dobroesti, proprietar, vand apartament situat in complex nou, 3/4, parc 5000 mp, loc de joaca, lift, bloc locuit, acte la zi, toate utilitatile, loc de parcare, cash sau credit. **68.500 €;** ☎0765.401.917 ionitafir@yahoo.com

442. **Gara** de Nord, Basarab, semidec., et. parter/2, 82 mp, 2017, apartament 3 camere in bloc nou, finalizat, parter, finisaje lux, bucatarie inchisa, optional parcare in curtea imobilului, platita separat, bloc impecabil. +tva 5%. **97.000 €;** ☎0731.144.156

443. **Gara** de Nord, Dinicu Golescu, comision 0% semidec., et. 5/7, 58 mp, 1964, 1964 anul constructiei, oferta vanzare apartament 3 camere pe Bulevardul Dinicu Golescu, nemobilat, 58 de mp, etaj 5/7, 1 balcon inchis, structura de beton, geam la baie, comision 0%,www.realkom.ro **74.700 €;** ☎0740.620.112 marian.popa@realkom.ro

444. **Gara** de Nord, vanzare apartament 3 camere semidec., et. 6/7, 1963, Golescu ap. 2 camere, cf. 1, semidec., etaj 6/7, suprafata utila 60mp. 2 balcoane, vedere mixta, bloc reabilitat, fara imb. la 3 min. de metrou, pret excelent **67.000 €;** ☎0732.940.972 floriksss57@yahoo.com

445. **Ghencea,** apartament 3 camere, dec., et. parter/4, 68 mp, 1975, Ghencea, parter inalt/4, confort 1/dec., cu balcon logie, necesita renovare, boxa, acte. Blocul se afla aproape de statii RATB, hypermarketuri, numeroase magazine, piata, scoli, gradinita **56.000 €;** ☎0760.654.544

446. **Ghencea,** firma constructii 2 camere, comision zero dec., et. 3/7, 122 mp, 2019, 3 camere dec. si este desfasurat Camera de zi de S 24.26 mp, dormitor 1 S 13.38 mp. Dormitor 2 S 17.71 mp, bucatarie S 7.13 mp, hol S 13.50 mp, baie 1 S 5.10 mp, Baie 2 S 5.10 mp Logie S 2. **99.900 €;** ☎0773.860.781 brokerideal@gmail.com

447. **Ghica** Tei - Lacul Tei, semidec., et. demisol/2, 68 mp, 1944, apartament zona Ghica Tei - Aleea Circului, in vila, compartimentata stil vagon, 3 camere patrate, doua intrari, necesita renovare, suprafata 68 mp. Termopan, usa metalica, parchet, contorizata; **60.000 €;** ☎0765.942.499 dragos.popescu@fpcimobiliare.ro

448. **Giulesti,** semidec., et. 8/8, 69 mp, 1961, locuinta de vanzare este speciala prin vederea panoramica, dubla (fata-spate) si prin accesul excusiv la o terasa de aproximativ 30 mp. Blocul va fi reabilitat termic in 2019. Comision 0 **59.900 €;** ☎0720.464.500

449. **Gorjului** dec., et. 10/11, 74 mp, 1979, 67 mp utili+2 balcoane=74 mp, centrala proprie noua, f. ingrijit, se poate vinde mobilat, mijloace de transport in comun, zona liniistita, 6-8 minute de metrou Gorjului, loc de parcare, negociabil. **69.000 €;** ☎0755.956.299

450. **Grigorescu** metrou semidec., et. 1/4, 70 mp, 1970, confort 1, etaj 1 din 4, bloc reabilitat termic, scara curata, vedere spate, baie mare cu geam, bucatarie mare, centrala termica, parchet lemn masiv, termopan, usa metalica, situat la 7-8 min. metrou. **78.000 €;** ☎0732.135.471

451. **Grigorescu** metrou, dec., et. 4/8, 70 mp, 1984, Camil Ressu, Fizicienilor, confort 1, dec., 2 gr sanitare, bloc reabilitat termic, renovat total, gresie, faianta, parchet, termopan, mobilat si utilat situat la 5 min metrou Nicolae Grigorescu, **84.000 €;** ☎0732.135.471

452. **Grigorescu** metrou. semidec., et. 5/10, 70 mp, 1970, Camil Ressu, Salajan, confort 1, bloc reabilitat, semidec., renovat recent, instalatie electica schimbata, gresie, faianta, parchet, usi Pinum, 2 balcoane inchise, semimobilat, **85.000 €;** ☎0732.135.471

453. **Grozavesti,** metrou, dec., et. 4/4, 90 mp, 2014, apartament 3 cam. langa metrou Grozavesti, finisaje deosebite. **149.000 €;** ☎0744.351.543 claudiu.manolache@idealdecor.ro

454. **Herastrau,** Cartierul Francez, Herastrau, Cartierul Francez, bloc 2012, etaj 1/5, ap. 3 camere superfinisaje, suprafata utila 100 mp, terasa 15 mp, mobilat modern **195.000 €;** ☎0746.091.481

455. **Herastrau,** Sos. Nordului, Cartierul Francez, dec., et. 3/6, 153 mp, 2010, apartament 3 camere, situat la etajul 3 intr-un imobil din 2010, 153 mp, dec., 2 grupuri sanitare + wc serviciu, 2 balcoane, mobilat si utilat, ac, centrala proprie, loc de parcare subteran, **306.000 €;** ☎0721.854.257 cristian.imob@hotmail.com

456. **Iancului** - Avrig, semidec., et. 7/9, 68 mp, 1968, 3 camere semidec, 7/9, bloc 1968, fara risc seismic, spatios, 2 grupuri sanitare, zona excelenta, acces rapid metrou, zona apropiate Mihai Bravu, Bucur Obor, Pantelimon, Ferdinand, acte la zi, liber, **66.900 €;** ☎0723.540.507

457. **Iancului** - Maior Coravu, stradal, dec., et. 4/4, 74 mp, 1982, 3 balcoane, 2 gr. sanitare, boxa, **105.000 €;** ☎0745.154.614

458. **Iancului** -Mihai Bravu metrou in fata blocului semidec., et. 5/10, 68 mp, 1969, bloc anvelopat termic, apartament spatios situat la etajul 5 din 10, are termopan si usa metalica, nu dispune de alte imbunatatiri, bloc foarte curat si civilizat, scara supravegheata video, acte ok, **62.000 €;** ☎0723.194.170

459. **Iancului** Metrou Mihai Bravu semidec., et. 1/8, 57 mp, 1963, confort i, semidec., etaj 1 din 8, 57 mp, vedere spate, bloc reabilitat termic, gresie, faianta, termopan, 2 x Ac, usa metalica, 2 min de metrou, liber, scara curata, stradal. **63.000 €;** ☎0758.230.771 filip@confort-casaimobiliare.ro

460. **Iancului** metrou Piata Iancului, 3/9, dec. dec., et. 3/8, 65 mp, 1978, + loc parcare, bl. Reabilitat, geam baie, amenajat, AC, gresie, faianta, parchet, termopan, usa metal, loc parcare, apropiere Ferdinand, Vatra Luminoasa, Arena Nationala, Parcul National, Mosilor **82.500 €;** ☎0766.086.539

461. **Iancului** metrou, Pache Protopopescu, Casa Jienilor semidec., et. parter/1, 55 mp, 1945, renovat, gresie, faianta, parchet, termopan, usa metal, centrala proprie, aer conditionat, bucatarie mobilata, utilata, boxa la subsol, teren in proprietate 50 mp, instalatii sanitare/ electrice noi. Merita **63.000 €;** ☎0768.198.230

462. **Iancului** metrou, posta, bl reabilitat, 1979 dec., et. 3/8, 70 mp, 1979, dec., etaj 3/8, renovat, gresie, faianta, parchet, termopan, usa metal, 2 balcoane, se vinde semimobilat, loc de parcare, liber, acte la zi, apropiere metrou Iancului, Mihai Bravu, Mega Mall, Obor. Merita, **82.500 €;** ☎0768.198.235

463. **Iancului,** dec., et. 11/12, 80 mp, 1977, **82.500 €;** ☎0722.459.956 iacob-daniel@galaxyimob.ro

464. **Iancului,** Ferdinand, Gara Obor, dec., et. 10/11, 83 mp, 1968, Gara Obor, spatios luminos, 2 balcoane tip terasa, spatii depozitare camere inalte parchet masiv centrala proprie baie cu geam 2 lifturi, panorama deosebita boxa la subsol 15 minute metrou, Ratb 2 min **75.000 €;** ☎0728.530.366 terenuris5@gmail.com

465. **Iancului,** Magura Vulturului, semidec., 78 mp, 2019, apartamentul se afla intr-un imobil aflat in constructie cu finalizare la cheie in aprilie 2019. Pretul nu include TVA; **120.000 €;** ☎0732.940.970 florinalecu.tentant@yahoo.com

466. **Iancului,** McDonald Parc Lalelelor et. 10/11, 74 mp, 1977, Vanzare 3 camere cf I, dec.e, 10/11, cu gresie, faianta, termopan, cu balcon mare de 13m inchis, cu cadastru si intabulare, bloc reabilitat, bloc 1977, instalatiile electrice si sanitare schimbate. **75.000 €;** ☎0749.199.196 lenus@confortcasaimobiliare.ro

467. **Iancului,** metrou semidec., et. 7/10, 67 mp, 1965, Vanzare 3 camere conf I sd, bloc 1965, cu parchet, termopan, usa metalica, gresie, 67 mp cu balcon inchis cu termopan, bloc reabilitat termic, etaj 7/10, foarte aproape de metrou Iancului. **70.000 €;** ☎0749.199.196 lenus@confortcasaimobiliare.ro

468. **Iancului,** metrou Piata Iancului, stradal Ferdinand dec., et. 7/10, 72 mp, renovat, gresie, faianta, parchet, termopan usa metalica, bucatarie mare patrata, hol locuibil, liber, acte la zi, apropiere metrou Iancului, Obor, Ferdinand, Mihai Bravu, Mall Veranda, scoli, parc. **68.000 €;** ☎0768.198.235

469. **Iancului,** Mihai Bravu vanzare apartament 3 camere semidec., et. 6/10, 74 mp, 1967, Mihai Bravu, Matei Voievod, apartament 3 camere semidec., etajul 6/10, necesita renovare, 2 gr. sanitare, **82.000 €;** ☎0724.485.211 lcluminita7@gmail.com

470. **Iancului,** Vatra Luminoasa, Arena Nationala, semidec., et. parter/3, 86 mp, 2018, proprietar. Imobil nou 2018, situat langa parcul Nichita Stanescu la circa 500 m de metrou Iancului. Imobil tip Boutique, s+p+3, cu un total de 4 apartamente (cate unul pe nivel). Suprafete generoase. **135.000 €;** ☎0734.158.486 ispasoffice@yahoo.com

471. **Investitie** penthouse Eminescu dec., et. 4/4, 93 mp, 2018, **319.000 €;** ☎0735.551.422 florin.toma@catoma.ro

472. **Ion** Mihalache dec., et. 10/10, 65 mp, 1960, 3 camere luminoase, insorite, etj 10/10 , bloc reabilitat, situat la 3 min, metrou, zona cu multa verdeata, piata Domenii 2 min., **67.000 €;** ☎0723.606.040 goldwinpromotion@gmail.com

473. **Iuliu** Maniu, metrou, stradal dec., et. 2/11, 2019, bloc nou situat la 200 de metri de statia de metrou Pacii, oferа spre vanzare apartament cu 2 camere 60 mpu, etaj 2 din 11, complet dec., pret cu tva inclus. **101.000 €;** ☎0757.578.682 razvan@rotarpark.ro

474. **Iuliu** Mani

Imobiliare vânzări 3 CAMERE

539. **Mihai** Bravu, Splaiul Unirii dec., et. 4/4, 81 mp, vanzare 3 camere bloc nou, acte gata. Toate utilitatile racordate. Finisaje incluse in pret.Mutare imediata. La 5 minute de metrou Mihai Bravu. Direct dezvoltator. comision 0. **110.000 €;** ☎0722.204.951 bogdan.tomegea@zonadesud.ro

540. **Mihai** Bravu, vis a vis de metrou Mihai Bravu dec., et. 6/9, 76 mp, 2018, direct dezvoltator, reducere plata cash, 76 mp utili, 94 mp construiti, 110.200 euro + tva, finisaje incluse in pret, complex rezidential nou, 100 m de metrou Mihai Bravu. Contact, **99.000 €;** ☎0786.700.901/ 0724.588.681 vanzari@globalcityresidence.ro

541. **Militari** dec., 97 mp, confort 1, etaj 1-5, bloc nou , finalizare august, toate utilitatile, finisaje de calitate, statie de metrou la 10 minute. **83.000 €;** ☎0720.592.299

542. **Militari** dec., et. 9/10, 1980, confort 1, gresie, faianta, usa metalica, 2 gr. sanitare, metrou la cinci minute, liber, **60.000 €;** ☎0720.592.299

543. **Militari** dec., et. parter/4, 67 mp, 1984, Gorjului, P/4, suprafata 67 mp, an constructie 1984, 2 gr. sanitare, gresie, faianta, parchet, termopan, usa metalica, Inst. elect. pe cupru, calorifere aluminiu, contor gaze separat, acte la zi, **62.000 €;** ☎0760.654.543 stanb.concept@gmail.com

544. **Militari** dec., et. 4/10, 65 mp, 1976, Lujerului 3 camere, confort 1, circular, etajul 4 din 10, 1976, gresie, faianta, parchet masiv, termopan, usa metalica, balcon inchis, 3 min metrou lujerului, piata, vedere spate, **68.000 €;** ☎0760.654.546 marcel.concept@yahoo.com

545. **Militari** dec., et. 3/7, 65 mp, 2019, Residence, in bloc nou, finalizare 2019, finisaje incluse, bransamente, contorizari individuale, baie utilata, CT, Ratb, parcare, magazine, piscine. **60.000 €;** ☎0722.166.933 vanzari@militari-residence.ro

546. **Militari** dec., et. 1/7, 69 mp, 2018, Residence, in bloc nou, finisaje incluse, bransamente, contorizari individuale, baie utilata, ct, Ratb, parcare, magazine, piscine, **46.305 €;** ☎0722.166.933 vanzari@militari-residence.ro

547. **Militari** - Gorjului - 3 camere - comision 0%. dec., et. 5/6, 77 mp, 2018, apartament cu 3 camere, 2 balcoane, bloc cu lift, finisat la cheie, strada Valea Lunga nr. 45, bloc finalizat, locuit. Acte la zi, cadastru si intabulare. **86.500 €;** ☎0742.400.300

548. **Militari** - Metro dec., et. 1/8, 65 mp, 2019, apartament in bloc nou, caramida + beton armat, finaizare 2019, predare la cheie, contorizari individuale. RATB, parcari, parcuri, restaurante, **60.000 €;** ☎0722.166.933 vanzari@militari-residence.ro

549. **Militari** - str. Apusului dec., et. parter/4, 65 mp, 1984, Apusului, ap.3 cam.cf.1 dec, et.parter/4, bloc 1984, 1 baie, 1 wc serviciu, 1 balcon, sup.65 mp, um, g, f, p, t, centrala termica, ins electrice si sanitare noi,s e vinde mobilat+utilat, acte, **58.000 €;** ☎0721.262.173 ion.cdumitru@yahoo.com

550. **Militari** - Uverturii, semidec., et. 3/7, 66 mp, comision 0% - 3 camere, bloc finalizat - stradal, 66 mp. **70.000 €;** ☎0742.400.300

551. **Militari** - Uverturii, 10 minute metrou Gorjului et. 3/7, 2017, bloc nou finalizat(2017), te poti muta imediat, 3 camere, suprafata utila 67 mp, etaj 3 din 7, bucatarie open space, baie cu geam, finisaje la alegere, loc parcare optional subteran. Se accepta credit. **70.500 €;** ☎0742.400.300

552. **Militari** Apusului, semidec., et. 4/10, confort 2, termopan, parchet, usa metalica, aer conditionat, liber, **48.000 €;** ☎0720.592.299

553. **Militari** Apusului, Barsanesti dec., et. 10/10, 70 mp, 1979, apartament 4 camere, confort 1, dec., etaj 10/10, balcon, 70 mp, um+ac, necesita renovare, curat, liber, accepta credit, C+I **55.000 €;** ☎0730.556.914 ionnedea.khc@gmail.com

554. **Militari** Ballroom-Wellness et. parter/7, 70 mp, 2017, de vanzare apartament 3 camere, Militari Ballroom, Wellness, 70 mp **61.000 €;** ☎0725.744.950 andreearezervelor79@gmail.com

555. **Militari** Lujerului semidec., et. 7/9, 59 mp, 1973, ProCapital Development va oferа spre vanzare un apartament cu 3 camere situat pe Bd. Uverturii zona Lujerului intr-un bloc pozitionat stradal. Apartamentul se afla la etajul 7/9, este semidec.. **66.500 €;** ☎0720.888.105 costina.cirstea@rocapitald.ro

556. **Militari** Padure Rosu (popas Randunica), semidec., et. 1/5, 71 mp, 2009, balcon, mobilat, utilat, boxa, **59.900 €;** ☎0773.918.483

557. **Militari** Residence dec., et. 1/7, 73 mp, 2019, Metro, apartament in bloc nou, caramida+ beton armat, finaizare 2019, predare la cheie, contorizari individuale. RATB, parcari, parcuri, restaurante, **69.350 €;** ☎0722.166.933 vanzari@militari-residence.ro

558. **Militari** Residence, dec., et. 2/7, 69 mp, 2018, 3 camere, balcon inchis, bloc finalizat si locuit, finisate complet cu gresie, faianta, parchet, la alegere, usa metalica, centrala termica, **55.200 €;** ☎0722.166.933/ 0723.013.946 vanzari@militari-residence.ro

559. **Militari** Residence, dec., et. 2/8, 63 mp, 2018, bloc nou, finisaje la alegere incluse in pret, CT, baie utilata, fara taxa de mentenanta, raordat la utilitati. Parcare, RATB, parc, restaurante, **53.550 €;** ☎0722.166.933 vanzari@militari-residence.ro

560. **Militari** Residence, dec., et. 2/7, 63 mp, 2018, bloc nou, finisaje la alegere incluse in pret, CT, baie utilata, fara taxa de mentenanta, raordat la utilitati. Parcare, RATB, parc, restaurante, **47.880 €;** ☎0722.166.933 vanzari@militari-residence.ro

561. **Militari** Residence, dec., et. 4/4, 70 mp, 2017, proprietar vand apartament 3 camere cu loc de parcare, complet mobilat, bloc nou 2017, 2 bai perfect functionale (nu baie si toaleta de serviciu), din care una matrimoniala cu acces doar din dormitorul mare **66.500 €;** ☎0724.209.062 avocatanghelalexandru@gmail.com

562. **Militari** Residence, 3 camere, dec., et. 3/7, 69 mp, 2019, bloc nou, finisaje la alegere incluse in pret, CT, baie utilata, fara taxa de mentenanta, racordat la utilitati. Parcare, RATB, parc, restaurante, **56.925 €;** ☎0722.166.933 vanzari@militari-residence.ro

563. **Militari** Residence, apartament 3 camere dec., et. 2/6, 2019, Apartament cu 3 camere zona Militari Residence, etaj intermediar. Comision 0%. Accept credit. Reducere pentru plata cash. **56.000 €;** ☎0725.622.589

564. **Militari** rezidential Apusului 2 dec., et. 4/6, 80 mp, 2018, cartier nou, strada Acvilei nr 42, S+P+6E-imobil finalizat, cadastru +intabulare , finisat la cheie, ct, compartimentare caramida, bransat la toate utilitatile, loc parcare inclus in pret, accept credit **65.000 €;** ☎0726.500.535/ 0767.565.131 contact@rezidentialapusului.ro

565. **Militari** vanzare ap. 3 camere cf. 2, semidec., et. 10/10, 46 mp, 1973, Apusului ap. 3 camere, cf. 2, semidec., etaj 10/10, suprafata 46 mp, anul 1973, fara probleme cu terasa, termopan, usa metalica, pret excelent, **39.500 €;** ☎0732.940.972 florikiss57@yahoo.com

566. **Militari,** dec., et. 4/11, 84 mp, 2019, apartament 3 camere dec. tip C in complex Plaza Residence faza 2. Unitatile se predau semifinisate, termen de finalizare octombrie 2019; **99.000 €;** ☎0738.713.282/ 0738.713.283 office@plazaresidence.ro

567. **Militari,** dec., et. 2/11, 74 mp, 2019, apartament 3 camere tip A in complex Plaza Residence faza 2. Unitatile se predau semifinisate si au termen de finalizare in octombrie 2019; **88.600 €;** ☎0738.713.282/ 0738.713.283 office@plazaresidence.ro

568. **Militari,** dec., et. 1/11, 84 mp, 2019, apartament 3 camere tip C in complex Plaza Residence Faza 2. Termenul de finalizare este in octombrie 2019, unitatile se predau semifinisate; **99.000 €;** ☎0738.713.282/ 0738.713.283 office@plazaresidence.ro

569. **Militari,** dec., et. parter/4, 65 mp, 1984, Apusului parter/4, cf. 1 dec., renovat centrala termica, ctie 1984, 2 gr sanitare, bloc civilizat, amenajat, acces usor, acte facute, accept credit, **58.000 €;** ☎0724.370.636 mfirut@yahoo.com

570. **Militari,** dec., et. 4/4, 70 mp, 1981, Gorjului, Lavandei, cf. 1, dec., 2 balcoane, 2 gr sanitare, gresie, faianta, parchet, termopan, usa metalica, aer conditional, bloc 1980 tip P, zona impecabila, acte, acc credit **63.000 €;** ☎0731.322.851/ 021.434.30.60 bestimobiliaremilitari@gmail.com

571. **Militari,** dec., et. 6/10, 1980, Lujerului, Cora, conf 1, 70 mp, dec., toate imbunatatirile, 2 balcoane, 2 gr sanitare, langa metrou, zona si bloc impecabile, liber, acte, acc credit. **80.000 €;** ☎0731.322.851/ 021.434.30.60 bestimobiliaremilitari@gmail.com

572. **Militari,** dec., et. 5/8, 75 mp, 1981, Lujerului, dec, etaj 5 din 8, nemobilat, fara imbunatatiri, ideal investitie, apropiere mijloace de transport, metrou, hipermarket Cora **75.000 €;** ☎0723.118.778/ 0723.118.758 stentorintermed@yahoo.com

573. **Militari,** et. 5/10, 70 mp, 1978, Militari Gorjului, etaj 5/10, confort 1/sd, 2 grupuri sanitare, bloc din 1978, gresie, faianta, parchet termopan, usa metalica, urgent, ocazie, rog seriozitate, **69.000 €;** ☎0728.005.657 casaviformary007@yahoo.com

574. **Militari,** 1 -2 min. de Politie, Gorjului, semidec., et. parter/4, 68 mp, apartament de confort 1, parter din 4, cu balcon la sufragerie, geam de aerisire la baie, parchet laminat in sufragerie si dormitoare, este liber-nelocuit, acte, zona cu multa verdeata si linistita. **60.000 €;** ☎0722.302.080

575. **Militari,** 3 camere, direct dezvoltator dec., et. 1/3, 71 mp, 2018, Apartament 3 camere, dec., 2 bai, balcon, bucatarie inchisa, finisaje dintr-o gama larga de culori, direct dezvoltator, 0% comision. Situat in spate la zona comerciala Metro Militari. **68.000 €;** ☎0749.606.606 ana@imostancu.ro

576. **Militari,** Apeductului semidec., et. 1/3, 71 mp, 2018, 3 camere, 71 mp utili, bloc nou, stradal, et. 1, 2 sau 3, finisaje la alegere. La 2 minute de Ratb 138 si 178. Loc de parcare inclus! Disponibilitate imediata. Direct dezvoltator. Comision 0%, **57.900 €;** ☎0748.221.317/ 0727.255.853 artcityconstruct@gmail.com

577. **Militari,** Apeductului semidec., et. 1/3, 78 mp, 2018, 3 camere, 78 mp utili, bloc nou, stradal, et 1, 2 sau 3. Disponibilitate imediata. Loc de parcare inclus. La 2 minute de statia Ratb 138 si 178. Finisaje la alegere. Direct dezvoltator, comision 0%, **63.500 €;** ☎0748.221.317/ 0727.255.853 artcityconstruct@gmail.com

578. **Militari,** Apeductului, Rezervelor dec., et. parter/6, 81 mp, 2018, promotie limitata, direct dezvoltator, predare decembrie 2019, sc 81 mp, 2 gr sanitare, bucatarie inchisa, compartimentari din caramida, predare la cheie, finisaje la alegere, loc de parcare cadou **55.000 €;** ☎0799.936.443 proiectapeductului@iness-intermed.ro

579. **Militari,** aproape de Gorjului, et. 8/10, 71 mp, apartament de vanzare, confort 1, cu 2 balcoane, are vedere mixta, este curat, liber. **56.500 €;** ☎0722.301.910

580. **Militari,** Apusului, dec., et. 2/4, ap. 3 camere, imbunatatiri, vedere mixta, boxa subsol, acces facil metrou, Kaufland, Lidl, **65.000 €;** ☎0746.127.049

581. **Militari,** Apusului, dec., 55 mp, 1985, confort 1, parter inalt din 4, cu grilaje la geamuri, 2 bai, suprafata utila 64 mp+balcon, centrala proprie, complet termopane, parchet in camere, gresie si faianta, scara renovata, izolatie exterior, acte. **58.000 €;** ☎0722.301.910

582. **Militari,** Apusului, 3 camere dec., et. 4/4, 65 mp, 1977, Apartament compus din 3 camere, dec.e, etaj 4/4 situat in zona militari apusului, cu gresie, faianta, pachet, termopan, pereti cu vopsea lavabila, terasa refacuta, foarte bine impartit. **58.000 €;** ☎0760.654.552

583. **Militari,** Auchan, et. 1/2, 104 mp, 2016, Militari, 3 camere cu 104 mp, apartament nou, etaj 1, dec., **69.500 €;** ☎0726.025.638 cristi_xsti84@yahoo.com

584. **Militari,** Auchan, ap. 3 camere, dec. dec., et. parter/5, 52 mp, 2018, direct dezvoltator, ap. 3 camere, dec., finisaje la alegere, p+5, cu lift, Ratb 178/138 la 100 ml, cantilever, gaze, curent electric, centrala (condensare), tamplarie Salamander, comision 0, **42.000 €;** ☎0723.271.439 myhaela_popescu@yahoo.com

585. **Militari,** bd. Iuliu Maniu nr. 73, stradal, dec., et. 7/11, 72 mp, 1980, Apartament 3 camere, dec., in suprafata de 72 mp, liber, 2 balcoane, imbunatatiri, ferestre pvc, usa metalica, gresie, faianta, stradal, **72.000 €;** ☎0735.096.378 staicu.aurelian@yahoo.ro

586. **Militari,** Bd. Iuliu Maniu, 200 m metrou, dec., et. 1/11, 77 mp, 2019, bloc nou situat la 200 de metri de statia de metrou, Pacii oferа spre vanzare apartament cu 3 camere 77 mpu, etaj 1 din 11, complet dec., **96.000 €;** ☎0757.578.682 razvan@rotarpark.ro

587. **Militari,** Chiajna, Apeductului dec., et. 2/3, 83 mp, 2018, apartament 3 camere, su. 83 mp si 88 mp intr-un bloc foarte bine construit si compartimentari extraordinare, suprafete mari, lejere care ofera tot confortul, cu balcoane mari late. Contorizare individuala. **66.500 €;** ☎0729.481.840/ 0761.028.046 imobeurocasa@gmail.com

588. **Militari,** Complex Apusului, strada Ghirlandei, semidec., et. 1/10, 70 mp, 1974, 3 camere, confort 1, liber, vedere mixta, 2 balcoane, geam baie, usa metalica, termopane integral, intabulare, se accepta credit, blocul se va reabilita in curand, **62.000 €;** ☎0722.568.283

589. **Militari,** Dezrobirii, Orsova dec., et. 2/5, 80 mp, 2012, ap. 3 camere, bloc nou, complet mobilat si utilat, modern, finisaje de lux, balcon inchis, termopane, aer conditionat. Metrou Gorjului, Lujerului, Semanatoarea- 15 minute. **115.000 €;** ☎0723.767.284

590. **Militari,** direct proprietar 3 camere semidec., et. parter/4, 69 mp, 1968, Vand apartament 3 camere liber,confort 1, parter/4, in zona foarte buna, cu multa verdeata, gradina si loc parcare in fata balconului. Este intre Pietele Gorjului si Veteranilor, la 1 minut de Sectia 21. **68.900 €;** ☎0773.863.410 boabigboa@yahoo.com

591. **Militari,** Drumul Taberei et. 9/10, 74 mp, 1972, Apartament 3 camere dec. 2 balcoane renovat total 2017 gresie, faianta, parchet, termopan, usa metalica, finisaje moderne blocul se afla chiar langa Piata Valea Ialomitei **75.000 €;** ☎0732.624.689

592. **Militari,** Gorjului metrou, Moinesti, super, dec., et. 3/4, 71 mp, 1986, Militari, Gorjului metrou, Moinesti, apartament lux, superb, 3 camere, dec., et.3/4, bloculet termoizolat, centrala proprie, 2 grupuri sanitare, balcon mare, amenajat calitate, loc parcare; **86.700 €;** ☎0722.274.245/ 0769.647.350

593. **Militari,** Gorjului, 3 camere, comision 0% semidec., et. parter/4, 80 mp, 2019, 3 camere, 2 grupuri sanitare, Parter/4, in suprafata de 56 mp util + curte proprie 25 mp, finisat la cheie, gresie, faianta, parchet, usi de interior, baie cu geam, comision 0%. **78.500 €;** ☎0742.400.300

594. **Militari,** Gorjului, 3 camere, comision 0% dec., et. 5/6, 77 mp, 2018, apartament cu 3 camere, in cartierul Militari strada Valea Lunga nr. 45, finisat la cheie, gresie, faianta, parchet, usi de interior pinum, obiecte sanitare in baie, centrala proprie, comision 0% **86.500 €;** ☎0742.400.300

595. **Militari,** I. Maniu, 4/9, 75 mp, dec., dec., et. 4/9, 75 mp, 1977, g, f, p, t, um, bucataria mobilata, dressing, 5 min metrou, scoli, magazine. **73.000 €;** ☎0729.831.446 studentimobiliare@yahoo.com

596. **Militari,** Iuliu Maniu 75-55, 70 mp, vand ap. 3 camere, 2 gr. sanitare, 2 balcoane, **67.000 €;** ☎0728.116.520

597. **Militari,** Iuliu Maniu, dec., et. 1/5, 85 mp, 2018, direct dezvoltator, bloc nou p+5 beton si caramida sector 6, predare la cheie, compartimentari interioare caramida, finisaje la alegere, centrala termica, statie Ratb , toate utilitatile, parcare. **72.250 €;** ☎0733.248.555/ 0725.083.454

598. **Militari,** Iuliu Maniu, dec., et. 1/5, 70 mp, 2018, direct dezvoltator, bloc nou p+5 beton si caramida sector 6,predare la cheie, compartimentari interioare caramida, finisaje la alegere, centrala termica, statie ratb ,toate utilitatile, parcare. **58.900 €;** ☎0733.248.555/ 0725.083.454

599. **Militari,** Iuliu Maniu, 200 m, metrou, finalizat, dec., et. 10/11, 76 mp, 2018, Imobil nou situat la 200m de statia de metrou Pacii oferа spre vanzare apartament cu 3 camere 76 mpu, etaj 10 din 11, complet dec., finalizat. **90.200 €;** ☎0757.578.682 razvan@rotarpark.ro

600. **Militari,** Iuliu Maniu, Apusului, Pacii dec., 73 mp, 1980, pozitionat in plan secund fata de b-dul Iuliu Maniu, peretii zugraviti in alb, baie + grup sanitar cu geam, gresie, faianta, parchet, usa metalica. **54.999 €;** ☎0773.937.217 ysaccosmin@evocasainvest.ro

601. **Militari,** Iuliu Maniu, Gorjului dec., et. 9/10, 70 mp, 1976, apartament 3 camere, dec., spatios si foarte bine compartimentat, cu suprafata de 70 mp, 2 balcoane, situat la etajul 9/10 **68.700 €;** ☎0731.255.346 flori.dumitrascu25@gmail.com

602. **Militari,** Lujerului dec., et. 1/9, 85 mp, 2002, ProCapital Development va oferа spre vanzare un apartament de 3 camere in zona Militari Virtutii intr-un bloc finalizat in anul 2002 cu loc platit ADP ,et 1/8 apartamentul este recent renovat, **93.000 €;** ☎0720.888.105 costina.cirstea@rocapitald.ro

603. **Militari,** Lujerului Cora, bloc nou dec., et. 5/8, 92 mp, 2018, dezvoltator imobiliar, situat intre Cora Lujerului si mall Plaza, apartamentul se va preda finisat complet (gresie, faianta, parchet, termopan, usi interior, centrala apt.) **96.000 €;** ☎0729.946.970

604. **Militari,** Metro, dec., et. 3/8, 63 mp, 2018, apartament in bloc nou,caramida+ beton armat, balcon inchis, predare la cheie, contorizari individuale. RATB, parcari, parcuri, restaurante, **46.305 €;** ☎0722.166.933 vanzari@militari-residence.ro

605. **Militari,** Metro, Auchan, dec., et. parter/6, 85 mp, 2017, tva inclus in pret, parcare libera in incinta, www.pacii-residence.net, finalizat **71.000 €;** ☎0728.009.231 office@pacii-residence.net

606. **Militari,** Metro, Auchan, dec., et. 3/6, 85 mp, 2017, tva inclus in pret, parcare libera in incinta, www.pacii-residence.net, finalizat, **71.000 €;** ☎0728.009.231 office@pacii-residence.net

607. **Militari,** Metro, Auchan, dec., et. 3/6, 85 mp, 2018, tva inclus in pret, parcare libera in incinta, www.pacii-residence.net, finalizat, **71.000 €;** ☎0728.009.231 office@pacii-residence.net

608. **Militari,** Metro, Auchan, dec., et. 4/6, 87 mp, 2017, tva inclus in pret, parcare libera in incinta, www.pacii-residence.net, finalizat. **71.000 €;** ☎0728.009.231 office@pacii-residence.net

609. **Militari,** Metro, Auchan, dec., et. 3/6, 85 mp, 2017, tva inclus in pret, parcare libera in incinta, www.pacii-residence.net, finalizat. **71.000 €;** ☎0728.009.231 office@pacii-residence.net

610. **Militari,** metrou Lujerului Cora, bloc nou vanzare dec., et. 8/9, 75 mp, 2018, Dezvoltator imobiliar vand apartament 3 camere nedec., la 5 minute de mers pe jos de statia de METROU Lujerului, etaj 8 din 9, situat intre Cora Lujerului si mall Plaza. Constructie finalizata. **90.000 €;** ☎0729.946.970

611. **Militari,** Pacii, Belsugului, Bucuresti, sector 6 dec., et. parter/9, 72 mp, 2019, apartament 3 camere dec., 2 bai, balcon, parcare, complet finisat, centrala, bucatarie mare inchisa, finalizare martie 2019, aproape RATB, metrou, RATB, fara comision. Pret 72.000 euro la et. 8 cu avans 80% **76.300 €;** ☎0749.115.511/ 0745.005.500 belsuguluireidence@gmail.com

612. **Militari,** Pacii, finalizat, comision 0 % dec., et. 2/4, 63 mp, 2018, ideal investitie, apartament de 3 camere suprafata de 63 mp, doua grupuri sanitare, un balcoan. Imobilul are 5 etaje si vederea spre Vest si este la 10 minute de metrou Pacii. **69.900 €;** ☎0742.400.300

613. **Militari,** Pacii, terasa 70 mp., comision 0% dec., et. parter/4, 140 mp, 2018, ap 3 camere, dec., s.u 70+70 mp terasa, bucatraie inchisa, ct 2018, structura pe diafragme de beton, compartimentat cu caramida, utilitati sect. 6, finisaje la alegere(gresie, faianta, parchet, usi interioare). **109.000 €;** ☎0742.400.300

614. **Militari,** Politehnica, Lidl semidec., et. parter/10, 70 mp, 1980, 1980 constructie bloc, semidec. 70 mp, parter/10, necesita renovare totala, zona verde si linistita, cadstru si intabulare. **64.900 €;** ☎0731.144.153/ 021.231.23.18

615. **Militari,** Rezervelor, dec., 75 mp, 2018, 3 camere, ansamblu de locuinte situat la doar 5 minute de statia de metrou Pacii. Complex Comercial Auchan. Autobuze 138 si 178. Finalizare luna august 2018. **65.250 €;** ☎0734.125.125/ 0721.128.128 office@mtresidence.ro

616. **Militari,** Rosu, 5 min. Lidl Uverturii, dec., et. 1/3, 79 mp, 2018, apartament 3 camere decomadat, 1/3, 79 mp, 2 bai, balcon, bucatarie 10mp, complet finisat, centrala, loc parcare, disponibil imediat, 5 min RATB, accept credit, fara comision **75.300 €;** ☎0745.005.500/ 0749.115.511 proprietatinoi@gmail.com

617. **Militari,** str. Rezervelor, dec., et. parter/8, 57 mp, 2018, direct dezvoltator, ansamblu rezidential, imobil nou modern, finisaje la alegere, centrala proprie, 2 gr. sanitare, 1 balcon, 57 mp, 10 min. metrou Pacii, Preciziei, 2 min. Ratb 138; 178, TVA 5% inclus. **49.400 €;** ☎0721.128.128/ 0734.125.125 officemtresidence@gmail.com

618. **Militari,** Uverturii, bloc stradal, comision 0 % dec., et. 3/9, 88 mp, 2018, Ap. 3 camere, dec., 2 gr. sanitare, bucatraie inchisa, const 2018, structura pe diafragme de beton si caramida, utilitati sector 6, finisaje la alegere (gresie, faianta, parchet, usi interioare) **90.000 €;** ☎0742.400.300

619. **Militari,** Valea Lunga dec., et. 7/8, 65 mp, 1980, ProCapital Development va oferа spre vanzare un apartament de 3 camere in zona Valea Lunga Gorjului, apartamentul se afla la etajul 7 unui bloc cu 8 etaje. Blocul este construit in anul 1980. **71.500 €;** ☎0720.888.105 costina.cirstea@rocapitald.ro

620. **Militari,** Veteranilor, dec., et. 8/10, 52 mp, 1977, 3 camere Militari, Rasaritului, Zorelelor nr. 6, conf. 2, 52 mp, circular, 8/10, bloc 1978, are instalatie pentru centrala proprie cu gaze, necesita renovare totala, comision ag. **52.000 €;** ☎0723.351.895/ 0745.351.895 tinaparaschiv@yahoo.com

621. **Militari,** Veteranilor, dec., et. 3/10, 72 mp, 1981, confort 1, gresie, faianta, parchet, 2 grupuri sanitare, **64.500 €;** ☎0769.115.522

622. **Militari,** Virtutii, Orsova dec., et. 2/4, 1988, 1988 constructie bloc, dec. 79 mp, etaj 2/4, neamenajat, zona verde si linistita **105.000 €;** ☎0731.144.153/ 021.231.23.18

623. **Mosilor,** Popa Petre, confort 1, liber, centrala proprie, imbunatatiri, acte la zi, fara risc seismic. **109.000 €;** ☎0724.556.353

624. **Mosilor,** Foisorul de Foc, semidec., et. 2/3, 115 mp, 1950, apartament in vila 3 camere transformat din 4 camere, et. 2, fara legea 112 sau risc seismic, cota parte din pod si demisol, imobilul are 3 apartamente. Liber, Simplu Confort Imobiliare **129.000 €;** ☎0741.749.009/ 0756.166.166 simplu.confort@gmail.com

625. **Muncii** dec., et. 5/8, 76 mp, 1990, Muncii metrou, confort, dec., etajul 5 din 8, 76 mp, gresie, faianta, termopan usa metalica, aer conditionat, reabilitat, balcon inchis, 2 grupuri sanitare, bloc retras de zgomotul strazii. **119.000 €;** ☎0760.654.546 marcel.concept@yahoo.com

626. **Nerva** Traian, metrou Timpuri Noi 7 min., dec., et. 4/5, 78 mp, 2015, bloc nou stradal, vedere fata, toate imbunatatirile, finisaje la alegere, centrala termica, 2 balcoane, 2 grupuri sanitare, zona centrala, parcare subterana contra cost, **155.000 €;** ☎0758.259.731 office@imobservicecenter.ro

627. **Nerva** Traian, metrou Timpuri, liber, dec. dec., et. parter/9, 73 mp, 1990, apartament dec., liber in zona Nerva Traian, metrou Timpuri Noi, spatios, hol in forma de H, bloc 1990, scara civilizata, 2 grupuri sanitare, vedere mixta. **99.000 €;** ☎0744.559.389 dan@exclusivitatenova.ro

628. **Nerva** Traian, Octavian Goga, dec., et. 1/8, 80 mp, 2000, 3 camere dec. Nerva Traian stradal, etaj 1/8, 80 mp, an constructie 2000, gresie, faianta, parchet, termopane, AC, ideal cabinet notarial, investitie-inchiriere, 10 minute de metrou Timpuri Noi. **139.900 €;** ☎0770.236.072

629. **Nerva** Traian, str. Anastasie Panu dec., et. 4/8, 90 mp, 2000, inchiriez apartament 3 camere etaj 4, zona Nerva Traian, strada Anastasie Panu, nr. 4. Parc in apropiere. Mobilat. **500 €;** ☎0726.000.005 alexdumi07@gmail.com

630. **Nerva** Traian, stradal, et. 3/10, 98 mp, 1997, 3 balcoane, centrala termica, inst. cupru, calorifere aluminiu, gresie, faianta, aer conditionat, boxa, parcare, discutabil, **173.000 €;** ☎0723.877.952

631. **Nicolae** Grigorescu 1 minut metrou semidec., et. 3/4, 70 mp, 1970, 3 camere in bloc tip H, renovat recent, toate imbunatatirile, instalatie sanitara si electrica schimbate, 2-3 minute parc, vedere mixta, **85.000 €;** ☎0728.777.132

632. **Nicolae** Grigorescu 1 minut metrou, lux semidec., et. 5/10, 74 mp, 1970, 3 camere semidec., 2 balcoane, recent renovat, toate imbunatatirile, bloc reabilitat, 2 minute metrou, 5 minute parc IOR. Apartamentul se vinde mobilat si utilat **85.000 €;** ☎0728.777.132

633. **Nicolae** Grigorescu metrou dec., et. 7/8, 70 mp, **90.500 €;** ☎0730.928.310 trimbitasu@gmail.com

634. **Nicolae** Grigorescu, semidec., et. 1/4, 65 mp, 1970, stradal Postavarului, etaj 1/4, gresie faianta, parchet, termopane, usa metalica, curat, toate actele **78.000 €;** ☎0732.135.467 ramax2016@yahoo.com

635. **Nicolae** Grigorescu, 5 minute metrou, dec., et. 8/8, 61 mp, 1972, bloc reabilitat, statuie, dec., gresie, faianta, parchet, termopane, usa metalica, curat. **60.500 €;** ☎0728.777.132 office@ramax.ro

636. **Nicolae** Grigorescu, 5 minute metrou, dec., et. 8/8, 62 mp, pe Al. Ilioara, piata, bloc reabilitat, fara imbunatatiri, geam baie, liber, toate actele, negociabil. **64.000 €;** ☎0728.777.132 office@ramax.ro

637. **Nicolae** Grigorescu, apartament 3 camere dec., et. parter/8, 61 mp, 1976, 3 camere dec.e, la 7 min. metrou Nicolae Grigorescu, parter, 61mp, constr. 1976. Detine balcon, doua grupuri sanitare, baia cu geam. Acces rapid la mijloacele de transport, parcul IOR aproape. **67.000 €;** ☎0720.888.054 eugenia.cretu@procapitald.ro

638. **Nicolae** Grigorescu, bd., 5 minute metrou, semidec., et. parter/4, 68 mp, 1968, chiar la policlinica Titan, stradal, vedere spate, bloc 4 etaje reabilitat, gresie, parchet, termoane, parc IOR, liber **83.000 €;** ☎0728.777.132 office@ramax.ro

639. **Nicolae** Teclu, 5 min metrou dec., et. 1/7, 81 mp, 2019, birou dezvoltator! comision 0. Finalizare decembrie 2019. Proiect nou, in imediata vecinatate a statiei de metrou Nicolae Teclu si la cateva minute de marile centre comerciale ale Bd Pallady. **81.000 €;** ☎0738.192.515 laura@activeestate.ro

640. **Nicolae** Theclu, Pallady dec., et. 2/2, 72 mp, 2019, dezvoltator, ap. 2 cam., dec., etaj p-5, constructie beton caramida, finalizare noiembrie 2018, se preda cu g. f, p, t, um, 7 min. metrou Nicolae Theclu, se accepta prima casa, ipotecar, **71.580 €;** ☎0731.510.854 ionut.epure@zonadesud.ro

641. **Nordului-** Cartierul Francez- Herastrau, et. 1/5, 100 mp, 2012, Particular vand apartament mobilat+ terasa Nordului-Cartierul Francez- Herastrau. 3 camere, doua dormitoare, living, bucatarie, baie si terasa de 15 mp. Paza, supraveghere video, **190.000 €;** ☎0722.699.922

642. **Oazana,** Pallady, metrou 1 Decembrie 1918, sec. 3 dec., et. parter/4, 63 mp, 2019, apartament 3 camere 63,3 mp utili, complet finisat si utilat cu centrala termica proprie, calorifere, obiecte sanitare, tamplarie PVC, geam termoizolant usa metalica, instalatii sanitare, **61.655 €;** ☎0747.453.176 office@estimobiliar.ro

643. **Obor** piata langa Mall Veranda, cf. 1 et. 4, balcon in termopan, vedere mixta, liber, curat locuibil, bl. reabilitat termic, metrou 7-8 minute, scoala aproape, cadastru, intabulare, pret bun discutabil **61.000 €;** ☎0761.749.316/ 0722.824.757

644. **Obor** metrou, Ferdinand, 2 gr. sanitare dec., et. 10/11, 83 mp, 1968, geam la baie, dec., 83 mp, parchet masiv, centrala proprie, instalatii cupru, calorifere noi, 2 balcoane tip terasa, multiple spatii depozitare, 2 gr sanitare, boxa la subsol, scara curata, 2 lifturi, liber, acte ok **73.900 €;** ☎0745.541.761

645. **Obor,** Colentina semidec., et. 8/10, 70 mp, 1971, Super pozitie, Metrou Obor 10min. Mall Veranda, Kaufland 2min., bloc reabilitat termic, pe mijloc vedere mixta, curat, imb. cadastru-intabulare, eliberabil imediat, **63.000 €;** ☎0721.688.08.67/ 0722.614.867

646. **Obor,** Colentina stradal, langa Kaufland, semidec., et. 5/10, 65 mp, 1975, 5 min. metrou, aproape, Mall Veranda, piata, bloc 1975 reabilitat termic, fara risc seismic, vedere mixta, bucatarie patrata, baie cu fereastra, imb, g, f, p, termopan, um, ac, cadastru, intabulare. **70.000 €;** ☎021.380.28.14/ 0737.435.628

647. **Obor,** Colentina Teiul Doamnei stradal vav sectia 7 dec., et. 4/10, 70 mp, 1977, 7 min. metrou, aproape Kaufland, Mall Veranda, parc Tei, Plumbuita, cf. 1 dec, 70 mp, bloc 1977 reabilitat, vedere mixta, 2 balcoane, baie cu fereastra, bucatarie patrata, curat fara imb. recente, cadastru, intabulare. **62.900 €;** ☎021.380.28.14/ 0737.435.628

648. **Obor,** Colentina, dec., et. 2/11, 70 mp, 1978, Doamna Ghica vav de parcul Plumbuita, piata Colentina, 2/11, bloc 1978, reabilitat termic, pe mijloc, 70mp, imb, g, f, p, um, termopan, cadastru, intabulare, balcon mare, accept credit, **67.500 €;** ☎021.688.08.67/ 0722.614.867

649. **Obor,** Colentina, Doamna Ghica Parc, Pancota, dec., et. 2/8, 78 mp, 1991, Ratb si Parcul Plumbuita 5 min., bloc 1991, reabilitat termic, 2 bai, hol H, bucatarie 12 mp, sufragerie 20,5 mp, dormitor 14 mp, dormitor 13,5 mp, imb., G, F, P, UM, T, cadastru, intabulare, **80.500 €;** ☎0722.614.867/ 021.688.08.67

650. **Obor,** Colentina, Doamna Ghica, BCR, Parc Plumbuita dec., et. 9/10, 68 mp, 1975, stradal, 9/10, cf 1, dec, 69 mp, 3 balc, vedere mixta(pe parc), fara risc seismic, partial mobilat, geam la baie, imbunatatiri noi, gresie, faianta, parchet, termopan, usa metal, cad+int, accept credit. **68.500 €;** ☎0724.336.834

651. **Obor,** Colentina, Doamna Ghica, Parc Plumbuita, BCR dec., et. 5/10, 75 mp, 1976, Stradal, 5/10, cf 1, dec, 75mp, vedere mixta superba (pe parc), fara risc seismic, mobilat modern, utilat, geam la baie, reabilitat term, g, f, p, t, um, aer condit, inst sanitare calorif noi, intab, acc credit, neg. **74.900 €;** ☎0724.336.834

652. **Obor,** Colentina, Doamna Ghica, Tei semidec., et. 10/10, 51 mp, 1976, 10 min., metrou Obor, aproape Kaufland, Mall Veranda, Parc Plumbuita, terasa fara probleme, vedere mixta, imb, g, f, p, termopan, um, ac, cadastru, intabulare, se accepta credit, **54.500 €;** ☎021.380.28.14/ 0737.435.628

653. **Obor,** Colentina, Doamna Ghica, vav parc Plumbuita dec., et. 3/8, 78 mp, 1990, aproape rond, 15

Imobiliare vânzări 3 CAMERE

719. **Pantelimon,** spital, dec., et. 5/10, 72 mp, 1975, 5/10, fara risc seismic, gresie, usa metalica, termopan, geam baie, stradal, vedere spate, balcon pe tot apartamentul, scara cu supraveghere video, orientare sud, reabilitat termic, cadastru, intabulare, acc. credit. **60.000 €;** ☎0787.882.999

720. **Pantelimon,** Spital, stradal, dec., et. 5/10, 70 mp, 1975, apartament confort 1, dec. situat la etajul 5/10, are o suprafata de 70 mp. bloc 1975, reabilitat termic, foarte important baie cu geam, necesita amenajari, bloc stradal. **59.900 €;** ☎0731.144.159/ 021.231.23.18

721. **Pantelimon,** Vergului, et. 7/10, ap. 3 cam., cf. 2, termopan, um, liber, bloc reabilitat, **44.500 €;** ☎0737.785.502/ 0765.011.786

722. **Parc** IOR, apartament in complex rezidential dec., et. 1/13, 2019, propun spre vanzare un apartament cu trei camere aflat intr-un ansamblu rezidential modern, amplasat pe Liviu Rebreanu, foarte aproape de metrou si Ratb. Ap. este disponibil la etajul 1 din 13. **94.500 €;** ☎0736.380.182/ 0725.597.221

723. **Parcul** IOR, semidec., et. 5/10, 74 mp, 1970, 3 minute metrou, renovat total, instalatii electrice si sanitare schimbate, 2 balcoane inchise, se vinde semimobilat, loc de parcare platit **85.000 €;** ☎0732.135.467 ramax2016@yahoo.com

724. **Pavlicheni,** aproape de soseaua Oltenitei, dec., et. 1/2, 65 mp, 2014, apartament 3 cam., situat intr-un mic bloculet, foarte liniste, merita vazut **73.000 €;** ☎0723.552.378 laurentiu_bogatu@yahoo.com

725. **Penny,** Sos. Alexandriei, aproape RATB 2016, vand ap 3 cam sos. Alexandriei, Penny. Ap este dec., bucatarie mare, inchisa, terasa 17 mp, etaj 1/5, cu lift, finisaje lux, bonus bucatarie mobilata si utilata si aer conditionat. 2 min RATB **68.000 €;** ☎0724.458.272

726. **Petre** Ispirescu, Parc Sebastian, dec., et. 2/8, 65 mp, 1984, apartament 3 camere situat in zona Petre Ispirescu. Apartamentul este foarte ingrijit, renovat, toata instalatia electrica schimbata. Se vinde cu bucataria utilata. Mai multe detalii la telefon, **76.900 €;** ☎0731.305.757 Alina_rilla@yahoo.com

727. **Petricani,** semidec., et. 1/3, 94 mp, 2018, apartament 3 camere, Petricani, bloc nou. **89.900 €;** ☎0720.888.114 theodor.colesniuc@procapitald.ro

728. **Piata** Chibrit, semidec., et. 7/8, 60 mp, 1964, intersectie 1 Mai cu Calea Grivitei, proprietar vand apartament Piata Chibrit, 3 camere semidecomantate, confort 1, etaj 7/8, 60 mp, nemobilat, an constructie 1964, bloc reabilitat termic, contor gaze, termopane, 54000 euro negociabil, **54.000 €;** ☎0744.441.417 dan99nicola@yahoo.com

729. **Piata** Dorobanti, semidec., et. 1/3, 172 mp, 2002, vanzare in exclusivitate, apartament 3 camere, in bloc nou, construit in 2002, un apartament pe nivel. Apartamentul este situat la etaj 1, cu garaj. **358.000 €;** ☎0728.330.208 tentantimobiliare@yahoo.com

730. **Piata** Gorjului 8 min, demisol, 3 camere dec., et. demisol/4, 73 mp, 2018, curte 100 mp, 8 min Pta Gorjului, oferta unica in zona, 3 camere dec.+curte de 100 de mp, demisol inalt, bine impartit, luminos, compartimentare porotherm, centrala termica, se preda finisat complet la cheie. **73.000 €;** ☎0727.831.455 ioachim.catalin@gmail.com

731. **Piata** Gorjului, vand apartament 3 camere 74 mp, suprafata 74 mp, 2 bai, 2 balcoane, et. 8/10, Piata Gorjului, sector 6, Bucuresti. 75000 euro sau echivalent. Rog seriozitate **75.000 €;** ☎0758.465.650

732. **Piata** Iancului dec., et. parter/3, 85 mp, 2019, apartamentul este situat la parter inalt, intr-un imobil aflat in constructie cu finalizare la cheie in luna aprilie 2019 si beneficieaza de loc de parcare inclus. Pretul nu include TVA; **128.500 €;** ☎0732.940.970 florinalecu.tentant@yahoo.com

733. **Piata** Iancului semidec., et. 1/3, 78 mp, 2019, apartamentul se afla intr-un imobil aflat in constructie cu finalizare la cheie in aprilie 2019. Pretul nu include TVA; **120.000 €;** ☎0732.940.970 florinalecu.tentant@yahoo.com

734. **Piata** Iancului, metrou 3 min., bloc reabilitat dec., et. 3/10, 72 mp, 1978, dec., imbunatatiri, gresie, faianta, parchet, termopan, balcon foarte mare inchis in termopan, acte la zi, scara curata, et. 3/10, bloc reabilitat, loc parcare, apropiere metrou 3 min., scoala, gradinita, parc **79.900 €;** ☎0766.187.781

735. **Piata** Iancului, metrou 3 minute dec., et. 3/10, 70 mp, 1978, Etaj 3/10, dec. cu mici imbunatatiri. Este reabilitat termic si are loc parcare platit la ADP. Balcon pe toata suprafata apartamentului. Acte ok. Distanta pana la metrou este de 3 minute. Sunati! **80.900 €;** ☎0770.805.447 agentie2@mauwis.ro

736. **Piata** Kogalniceanu, apartament 3 camere semidec., et. 3/6, 53 mp, **74.000 €;** ☎0723.307.312 dumitrescu@cmdumitrescu.ro

737. **Piata** Muncii -Mihai Bravu dec., et. 4/9, 115 mp, 2018, dezvoltator vand apartament lux stradal, **140.000 €;** ☎0721.805.158/ 0722.297.332 gabriela@metropolitanresidence.ro

738. **Piata** Romana - Magheru apartament de lux 3 camere semidec., et. 3/9, 105 mp, **165.000 €;** ☎40728305200 office@digital-imobiliare.ro

739. **Piata Romana, bloc Mc Donald's, 1981, ap. 3 camere, et. 8, renovat in totalitate, 195.000 €; ☎0722.507.708**

740. **Piata** Salajan, metrou 6-7 minute, semidec., et. 5/10, semidec., 5/10, balcon in termopan, complet renovat, g, f, p, t, um, bl. reabilitat termic, scara curata, aproape scoala si gradinita, cadastru, intabulare discutabil **56.000 €;** ☎0761.749.316/ 0722.824.757

741. **Piata** Sudului, proprietar, et. 8/9, 2 balcoane, negociabil, **62.950 €;** ☎0723.358.382

742. **Pipera** dec., et. 3/3, 84 mp, 2018, apartamente noi zona Matei Millo-Popasului. 1000euro/mp util, se predau complet finisate + baile echipate. Imobilul se afla intre padurile Andronache si Cretulescu. **91.682 €;** ☎0764.088.527 dumitrescu.ddana@yahoo.com

743. **Pipera,** dec., et. 3/5, 75 mp, 2018, Apptown Property prezinta AppTown North, un imobil rezidential ce isi propune sa iti ofere o experienta deosebita de locuire in nordul Bucurestiului. Detalii: www.apptown.ro. **91.350 €;** ☎0784.111.888 vanzari@apptown.ro

744. **Pipera,** ansamblu rezidential apartament 3 camere, dec., et. parter/7, 69 mp, 2018, Ansamblul rezidential Four City North continua standardele ridicate in materie de dezvoltare imobiliara **95.105 €;** ☎0732.376.033/ 0723.002.133 contact@4city.ro

745. **Pipera,** apartament 3 camere zona de nord, dec., et. 3/11, 84 mp, 2018, ansamblul rezidential Four City North continua standardele ridicate in materie de dezvoltare imobiliara premium, fiind dezvoltat de compania Eden Capital Development. **94.000 €;** ☎0732.376.033/ 0723.002.133 contact@4city.ro

746. **Pipera,** apartament 3 camere, comision 0%, dec., et. 7/7, 96 mp, 2018, Ansamblul rezidential FOUR CITY NORTH continua standardele ridicate in materie de dezvoltare imobiliara premium, fiind dezvoltat de compania Eden Capital Development. **98.000 €;** ☎0732.376.033/ 0723.002.133 contact@4city.ro

747. **Pipera,** Bulervardul Pipera nr. 131 dec., et. 2/6, 95 mp, 2016, disponibil imediat, eleganta, rafinament siguranta cu compartimentare moderna, complet mobilat si utilat, contorizare individuala, parcare, pazа 24/24, imobil nou. Se accepta plata prin credit bancar. **107.000 €;** ☎0730.166.666/ 0765.893.731 cremenita5@gmail.com

748. **Pipera,** Cuza Voda, dec., et. 1/3, 90 mp, 2018, teren de 500 mp avand amprenta la sol de 200 mp si suprafata totala construita de 980 mp dispusi pe 3 nivele, P+3 retras. Sunt doar 7 apartamente cu 3 camere; **95.000 €;** ☎0745.502.099 adipiciu@gmail.com

749. **Pipera,** Penny Market, ansamblu reziden?ial dec., et. 3/4, 105 mp, 2015, monitorizare video,loc de joaca pentru copii, terasa, 2 balcoane, 2 bai, finisaje de calitate, mobilat, utilat lux, masina de spalat vase, boxa, locul de parcare incluse in pret, comision 0 **132.000 €;** ☎0768.644.971 elkonareal@yahoo.com

750. **Popa** Nan, apartament cochet in vila curte 90 mp in proprietate semidec., et. parter/1, 87 mp, 1946, **120.000 €;** ☎0723.704.511 alina.niculae@galaxyimob.ro

751. **Popesti** Leordeni metrou dec., et. 3/5, 68 mp, 2018, proprietar vand apartament 3 camere, exceptional compartimentat, modern,intr-un bloc nou, cu 5 etaje, lift de 6 persoane, granit si mina curenta din inox pe casa scarii.Blocul se da in folosinta in luna decembrie. **64.900 €;** ☎0722.338.342 mariuslazarescu03@gmail.com

752. **Popesti** Leordeni, metrou, dec., et. 2/7, 88 mp, 2019, proprietar vand apartament exceptional compartimentat, intr-un bloc nou, cu 7 etaje, cu lift de 6 persoane, granit si mina curenta din inox pe casa scarii. In apartament finisajele se aleg de cumparator **71.000 €;** ☎0722.338.342 mariuslazarescu03@gmail.com

753. **Popesti** Leordeni, vila 3 camere pret de apartament dec., 80 mp, 2017, structura beton, caramida porotherm, termoizolatie 10 cm, finisaje la alegere, toate utilitatile, localizat Str. Intrarea Viilor nr. 23, pod mansardabil finisat 35 mp, teren liber 25 mp. **73.500 €;** ☎0764.180.052/ 0768.397.773 office@nemarimobiliare.ro

754. **Prahova,** Sinaia, Calea Moroieni, semidec., et. 4/4, 72 mp, 1991, super oferta, apartament spatios 3 camere, 4/4, bloc vechi, zona de munte, linistita, TVA inclus, comision 0, pret negociabil. **45.000 €;** ☎0728.132.404 office@ideal-residence.ro

755. **Prelungirea** Ghencea dec., et. 1/5, 2018, Watab Imobiliare vinde apartament de 2 camere ,su. 58 mp cu un balcon generos de 10 mp., la etajul 3 din p+ 5 al unui in bloc din anul 2018 , Ghencea Prel., din caramida, utilitati oras, finisaje lux, **49.900 €;** ☎0770.237.288 watabimobiliare@yahoo.com

756. **Prelungirea** Ghencea - str. Drumul Funigeilor. semidec., et. 2/4, 72 mp, 2018, 3 camere, finisat la cheie, bloc finalizat, mutare imediata, 72 mp. **59.500 €;** ☎0742.400.300

757. **Prelungirea** Ghencea Avangarde, 3 camere, etaj 1/4, dec., et. 1/4, 67 mp, 2014, 3 camere, dec., etaj 1/4, suprafata 67 mp, an c-tie 2014, balcon, bucatarie inchisa, orientare est-vest, mobilat si utilat complet. Sector 6, comision 0 %, se accepta credit **59.000 €;** ☎0742.400.300

758. **Prelungirea** Ghencea Stonebuilding promotie finisaje marmura comision 0% semidec., et. 1/3, 65 mp, **55.000 €;** ☎0725.540.400 vlad@vladtrimbitasu.ro

759. **Prelungirea** Ghencea, Apartament in vila noua, cu gradina! Comision 0 % dec., et. 1/1, 96.00 mp, **94.000 €;** ☎0723.325.257 contact@mihaelaanton.ro

760. **Prelungirea** Ghencea, direct dezvoltator, dec., et. parter/9, 104 mp, 2018, vand apartament la cheie de 3 camere, dec. cu baie si dormitor matrimonial, in bloc nou construit, gresie, faianta, parchet la alegere, obiecte sanitare, finisaje de calitate, accept credit bancar. **70.000 €;** ☎0722.116.600 mail.dezvoltator@gmail.com

761. **Prelungirea** Ghencea, stradal, dec., et. 4/8, 77 mp, 2018, preturi de la 65000 euro, diferite compartimentari. Mijloace de transport 122, 222, apartamente spatioase, dec.e, finisaje personalizate,direct dezvoltator fara comision! **69.000 €;** ☎0726.641.110 georgianasimonarusu@gmail.com

762. **Prelungirea** Ghencea- Alunului, Apartament in vila cu gradina ! Comision 0 % dec., et. parter/1, 90 mp, **84.000 €;** ☎0723.325.257 contact@mihaelaanton.ro

763. **Rahova** dec., et. 2/4, 70 mp, 1981, Rahova Pecineaga 3 camere dec. 2/4 centrala propie, loc parcare ap. ramane mobilat.merita vazut pret discutabil **74.000 €;** ☎0732.624.689/ 0767.746.403 publicimob2000@yahoo.com

764. **Rahova** dec., et. 3/4, 70 mp, 1978, Rahova, Margeanului acum-70 de metri patrati, Sos. Alexandriei-BCR, mobilat-gata de mutat. Pret decent. Fix nenegociabil. **60.000 €;** ☎0729.892.834 marius.palea@dionimobiliare.ro

765. **Rahova,** dec., et. 1/6, 75 mp, 2018, apartament Rahova, Antiaeriana, 3 camere, confort 1, etaj 1/6, bloc cu lift, caramida, izolat termic constructie 2018, **54.900 €;** ☎0732.592.007 georgedan74@yahoo.com

766. **Rahova,** dec., et. 5/10, 70 mp, 2018, vand ap. 3 camere, 70 mp/63900Â , Rahova, noul Confort Urban, bloc nou, 5/10, finisat complet, vandut la cheie; **63.900 €;** ☎0722.480.411 raducugabriel@yahoo.com

767. **Rahova,** Antiaeriana, apartament 3 camere dec dec., et. 5/6, 77 mp, 2018, Apartament 3 Camere dec. la cheie, Rahova-Antiaeriana 73 mpc ,centrala proprie, imbunatatiri: gresie, faianta, parchet, termopan, usa metalica, 2 balcoane, bloc cu lift, vecinatati scoala. **52.900 €;** ☎0771.225.027/ 0737.282.225 vanzari@oxyresidence.ro

768. **Rahova,** Antiaeriana, apartament 3 camere tip C2 dec., et. 2/5, 65 mp, 2018, Noi, cei de la Oxy Residence iti oferim in mod gratuit consultanta financiara pentru achizitionarea apartamentelui mult visat prin programul prima casa sau prin credit ipotecar. **54.900 €;** ☎0737.282.225/ 0771.225.027 vanzari@oxyresidence.ro

769. **Rahova,** Noul Confort Urban, dec., et. 8/10, 73 mp, 2018, 3 camere la cheie, bucatarie inchisa, 2 bai echipate cu obiecte sanitare, balcon cu iesire din bucatarie si living, centrala proprie, videointerfon, tamplarie PVC Veka 5 camere, contorizat individual. **62.000 €;** ☎0728.988.632/ 0722.480.411 adicraciun99@yahoo.com

770. **Rahova,** Petre Ispirescu dec., et. 3/10, 1982, 1982 constructie bloc, stradal, dec. 85 mp, etaj 3/10, gresie, faianta, parchet, termopane, aer conditionat, usa metalica, centrala termica, mobilat si utilat, cadstru si intabulare, liber. **84.900 €;** ☎0731.144.153/ 021.231.23.18

771. **Rahova,** Salaj, semidec., et. 10/10, 49 mp, 1971, cf. 2, circular, panorama deosebita, vedere mixta, p, g, f, t, um, pereti exteriori si tavanul izolatie interior, foarte bine bine intretinut, scara curata. Se vinde complet mobilat si utilat. Urgent. **39.900 €;** ☎0761.066.200 imobiliare.az@gmail.com

772. **Rahova,** sos. Salaj dec., et. 7/10, 74 mp, 2018, apartament spatios, 3 camere, confort urban/rahova, 74 mp, 65900A , finisat complet, vandut la cheie, bloc nou, ansamblu rezidential, **65.900 €;** ☎0722.480.411 raducugabriel@yahoo.com

773. **Rahova,** Str. Vicina, semidec., et. parter/8, 67 mp, 1986, proprietar vand 3 camere, str. Vicina, p/8, 67 mp. utili, liber, nu are balcon, scara curata, usa metal, termopane, gresie, faianta, pret negociabil, accept credit, **56.500 €;** ☎0744.105.249

774. **Rahova,** Strada Pecineaga dec., et. 2/4, 70 mp, 1982, Apartament 3 camere dec., 70 mp - balcon, 2 grupuri sanitare geam la baie) etaj 2/4, loc de parcare, centrala proprie, renovat G+F+P - usa metalica, termopane, se vinde mobilat! **71.000 €;** ☎0732.624.689

775. **Rosetti,** central semidec., et. parter/7, 65 mp, 1939, Central, Maria Rosetti, apartament 3 camere, semidec., suprafata 65 mp, P/7, imobil 1939 **60.000 €;** ☎0731.301.900 cristian.grigore@reian.ro

776. **Salaj,** semidec., et. 4/4, 60 mp, 2018, apartament 3 camere, confort 1, Salaj, stradal etaj 3 constructie 2018, 60 mp, balcon, finisat la cheie, merita vazut. **40.000 €;** ☎0732.592.007 georgedann74@yahoo.com

777. **Salaj,** Fabrica de Paine, dec., 68 mp, mansarda/4, balcon, la cheie, stradal, plata cash, **42.000 €;** ☎0763.378.077/ 0764.522.941

778. **Salaj,** Pecineaga, dec., et. parter/4, 1986, ap 3 cam cf 1 dec, parter /4, stradal, vedere mixta, 2 gr sanitare, su 70 mp, curat, cadastru si intabulare. **55.000 €;** ☎0785.366.307/ 0727.555.519

779. **Salajan,** dec., et. parter/8, 62 mp, 1976, direct proprietar, vand apartament cu 3 camere dec. **75.000 €;** ☎0786.111.614 Razvan.rzy@yahoo.com

780. **Salajan,** Postavarului, dec., et. 8/10, 64 mp, 1968, vanzare 3 camere, cf. 1 circular (dec.e) etaj 8/10, bloc 1968, cu imbunatatiri g, f, p, t, um, ac, bloc reabilitat, stradal, foarte aproape de metrou Nicolae Gricorescu **65.000 €;** ☎0749.199.195 ion@confortcasaimobiliare.ro

781. **Salajan,** zona Iinistita, metrou dec., et. parter/3, 92 mp, 2011, apartament cu camere mari, luminos, amenajat 90%. Bloc cu putine apartamente, instalatii UPONOR, loc parcare, finisaje de inalta calitate si garantie foarte lunga. **101.900 €;** ☎0744.349.967 office@erre.ro

782. **Sector** 3, Panait Cernea, 78 mp, 1990, ap. 3 camere, et. 6, **130.000 €;** ☎0732.165.131

783. **Sector** 4 Cheile Turzii, ap. 3 camere dec., et. parter/3, 119 mp, 2019, Apartament de vanzare, 3 camere, Bucuresti, sect. 4. Apartamentul se vinde gata finisat si cu loc de parcare inclus **98.500 €;** ☎0730.888.280/ 0730.888.280 anamaria.mihailescu@zonadesud.ro

784. **Sector** 4, Berceni, Emil Racovita, et. 8/10, 61 mp, 1985, 69500 eur, 61 mp, proprietar, ap.3 cam.dec, 600 m (5min) metrou Ap.Patriei, proprietar, tel:0720002332 **69.500 €;** ☎0720.002.332 florin@ansambluri-noi.ro

785. **Sector** 4, Berceni, Sos. Oltenitei, dec., et. 3/3, 106 mp, 2016, 106 mp util+56 mp terasa degivrata, incalzire prin pardoseala, centrala termica pe gas intr-un penthouse compus din 3 cam, 2 bai/109.900 eur/106 mp util+56 mp terasa/proprietar, tel: **109.900 €;** ☎0720.002.332 florin@ansambluri-noi.ro

786. **Sos** Pantelimon, chiar la spital, parcul Florilor, semidec., et. 6/10, 70 mp, stradal, bloc reabilitat, 2 gr sanitare, renovat, mobilat si utilat complet, gresie, faianta, parchet, termopane, aer conditionat, usa metalica, geam baie, balcon mare. **80.000 €;** ☎0728.777.132 office@ramax.ro

787. **Sos** Viilor str. Fabrica de Chibriturі semidec., et. 1/1, 76 mp, 1940, Apartament in vila la rosu (necesita finisaje) comandat, 3 camere (16/13/11) scara proprie de la parter plus pod mansardabil de aproximativ 40 mp si cota de teren din curtea de 214 mp. Un singur vecin, **79.500 €;** ☎0731.609.187 oppinium@gmail.com

788. **Sos.** Oltenitei, in finalizare, 3 camere, dec. dec., et. 1/3, 62 mp, 2018, Apartament 3 camere, dec., aproape scoala, gradinita, ratb, metrou, zona civilizata, zona verde, zona de vile, finisaje superbe, centrala termica, calorifere otel, totul nou. **51.000 €;** ☎0749.122.233/ 0747.121.325

789. **Sos.** Oltenitei, vila 3 camere pret de apartament, dec., 80 mp, 2017, structura beton, caramida Porotherm, termoizolatie 10 cm, finisaje la alegere, toate utilitatile, localizata pe str. Intrarea Viilor nr. 23, pod finisat 35 mp, teren liber 25 mp, loc parcare, **73.500 €;** ☎0768.397.773/ 0764.180.052 office@nemarimobiliare.ro

790. **Soseau** Pantelimon, et. 9/10, 70 mp, 1975, vand apartament 3 camere confort 1 stradal toate imbunatatirile langa parcul Florilor. **75.000 €;** ☎0765.205.860 traianparaschiv73@gmail.com

791. **Soseaua** Alexandriei, dec., et. 4/6, 77 mp, 2014, apartament 3 camere, etaj 4/5+m materiale de buna calitate, mobilat si utilat complet, living open space cu bucataria. Detalii la telefon. **55.000 €;** ☎0722.226.601

792. **Soseaua** Chitilei, Niagara, ap. 3 cam. 2018, dec., et. parter/3, 113 mp, 2019, direct dezvoltator, sos Chitilei strada Niagara, imobil 2018 S+P+2E+3 retras: apartament 3 camere, parter inalt, 61 mp utili + 52 mp terasa/ curte proprie total 113 mp **107.000 €;** ☎0722.712.770 camuescu.razvan@gmail.com

793. **Soseaua** Colentina, semidec., et. 4/10, 70 mp, 1969, Kaufland, 3 cam cf.1 semidec., 4/10, gresie, faianta, parchet, timplarie termopan, aer conditionat, mobilat si utilat complet, bloc curat, bloc reabilitat termic, neg., **67.000 €;** ☎0721.275.684 Jenipetre@mail.com

794. **Soseaua** Giurgiului, dec., et. 4/4, 72 mp, 1974, apartament 3 camere, dec., o baie si 2 balcoane, 72 mp, centrala termica, mobilat/utilat, toate dotarile. **76.000 €;** ☎0764.298.998 rgeorgex@yahoo.com

795. **Soseaua** Iancului intersectie Pantelimon, dec., et. 8/8, 73 mp, 1981, chiar la Mega Mall, stradal, bloc reabilitat, etajul 8, 2 lifturi renovate recent, 2 gr. sanitare, 2 balcoane, termopane, aer conditionat, metrou Iancului curat, toate actele **74.000 €;** ☎0728.777.132 office@ramax.ro

796. **Soseaua** Oltenitei, Piata Sudului semidec., et. 8/8, 1984, Lidl, Mega Image, 8/8, semidec, 69mp, constructie 1984, finisat(termopan, faianta, gresie, instalatii schimbate, usa metalica), centrala proprie, aer conditionat, bloc reabilitat termic, 2 lifturi, accept credit. **66.900 €;** ☎0722.216.231

797. **Soseaua** Pantelimon, langa Spital, et. 4/10, circular, reabilitat, stradal, vedere spate, liber, fara imbunatatiri, pozitie f. buna, merita vazut, discutabil, **62.000 €;** ☎0722.414.299

798. **Spital** Sfantul Pantelimon, dec., et. 6/8, 70 mp, 1977, dec, etaj 6 din 8, mobilat si utilat, curat, renovat, aer conditionat, ideal investitie, apropiere mijloace de transport, bloc reabilitat termic, acte **75.000 €;** ☎0723.118.758/ 0723.118.760 stentorintermed@yahoo.com

799. **Splaiul** Unirii, Mihai Bravu, 3 cam., semidec., et. 4/5, 2018, ds+p+5e, 2018, imobil cu 10 ap., personalizarea finisajelor, lift, luminos, aerisit, 2 ap. pe nivell,vedere Splai, la 200 m de metrou, 10 min. de parc, dezvoltator **86.000 €;** ☎0740.016.919/ 0799.999.002

800. **Stirbei,** Berzei semidec., et. 1/3, 68 mp, 1932, Apartament confort 1, semidec. situat la etajul 1/3, balcon, renovat, centrala termica proprie, izolatie termica, parcare, boxa, are curticica, suprafata de 68 mp. **63.000 €;** ☎0731.144.156/ 021.231.23.18

801. **Stoian** Militaru, sector 4, semidec., et. 4/4, 68 mp, 1974, apartament 3 camere, 5 min. metrou Brancoveanu. **62.000 €;** ☎0724.744.755 mihaela.smartrezidential@gmail.com

802. **Str.** Aurel Persu, sector 4, Berceni dec., et. 2/3, 85 mp, 2018, Ap. 3 camere 85 mp utili imobil nou finalizat dec. Mall Grand Arena, Berceni, sector 4. **85.000 €;** ☎0735.527.098/ 0724.112.489 catalin.angheluta@yahoo.com

803. **Str.** Muntilor - Plaza Apartament 3 camere semidec., et. 4/4, 94 mp, **99.900 €;** ☎0722.382.832 contact@erikachica.ro

804. **Strada** Alunisului - Bd Giurgiului, dec., et. 2/3, 69 mp, 2018, 3 camere dec.e, 2 bai, finisaje lux, bloc exclusivist, mutare rapida, direct dezvoltator. Comision 0%; **95.900 €;** ☎0732.581.538 andrei.smartrezidential@gmail.com

805. **Strada** Brasov- Drumul Taberei, dec., et. 4/11, 99 mp, 2019, vand promisiune bilaterala, incheiata la dezvoltator pentru apartament nou, cu avans 10.000 euro. **99.700 €;** ☎0756.112.411

806. **Strada** Radu Constantin, et. 4/4, zona Ferentari, 3 cam., semimobilat, toate utilitatile, **27.000 €;** ☎0721.335.154

807. **Strada** Rezervelor 58C, vis a vis de magazinul Lidl dec., 80 mp, 2018, Apartament 3 camere. dec., etaj p/7 (d+p+7e), complet finisat cu gresie, faianta, parchet, usa metalica le exterior, usi lemn presat la interior, centrala termica proprie Immergaz 24kw. **69.900 €;** ☎0721.128.128/ 0734.125.125 residence.mt@gmail.com

808. **Strada** Tintasului, Grivita, dec., et. 1/3, 95 mp, 2018, bloc nou, p+4e, apartamente 2-3 camere, cu finisaje la alegerea clientului. Toate utilitatile: lift, parcare subterana, imob se afla la 5 min de M Grivitei. Dezvoltator! Rog seriozitate! **160.000 €;** ☎0768.844.544 iordansolomon93@yahoo.com

809. **Tei,** Petricani, dec., et. 1/3, 94 mp, 2018, apartament 3 camere, 94 mp, Tei Petricani, **89.900 €;** ☎0720.221.400 costminpopescu06@gmail.com

810. **Teiul** Doamnei, Circa 7 dec., et. 4/10, 70 mp, 1976, Apartament confort 1, dec. situat la etajul 4/8, suprafata de 70 mp. bloc reabilitat, 2 balcoane, gresie, faianta, termopan, cadastru si intabulare, liber. **64.900 €;** ☎0731.144.151/ 021.231.23.18

811. **Teiul** Doamnei, Grigore Ionescu, dec., et. 8/8, 70 mp, 1985, apartament dec. zugravit cu instalatii electrice si sanitare noi, 2 bai, 2 aer conditionat, mobilat si utilat complet, un loc de parcare, se vinde asa cum sete in poze. Pretul reflecta realitatea, **87.700 €;** ☎0723.261.575 tudorsimobiliare@yahoo.com

812. **Thedor** Pallady, 1 Decembrie 1918, dec., et. 3/9, 93 mp, 2018, comision 0, dec., spatios, 93mp cu terasa 11mp, 2 gr sanitare, finisaje la alegere, Imobil nou, caramida Porotherm, apropiere metrou, Metro, Auchan, Jumbo, direct dezvoltator, **86.500 €;** ☎0725.985.764 cosmin@metropolitanresidence.ro

813. **Theodor** Pallady, dec., et. 1/4, 81 mp, 2016, Apartament 3 camere, dec., living mare, loc de parcare, apropiere metrou, suprafata utila 81 mp, geamuri Salamender, scoala si gradinita in apropiere, **74.500 €;** ☎0774.075.876

814. **Theodor** Pallady, dec., 82 mp, 2017, super oferta,78.000 euro (tva 5% inclus). Comision 0. Locatia: Theodor Pallady (5 min de statia de metrou Nicolae Teclu), **78.000 €;** ☎0721.815.158/ 0722.297.332 gabriela@metropolitanresidence.ro

815. **Theodor** Pallady, la doar 4 min metrou 1 Decembrie dec., et. parter/8, 68 mp, 1984, apartament 3 camere, situat la p/8, in imobil constructie 1984, avand o suprafata utila de 68 mp, format din: living, 2 dormitoare, bucatarie inchisa, 2 grupuri sanitare, debara, hol. Necesita renovare **73.500 €;** ☎0784.222.008/ 0785.232.323 adrian.nitu@euroinvest.ro

816. **Theodor** Pallady, metrou comision 0,TVA inclus dec., et. 3/9, 91 mp, 2018, Imobil nou, cadre de beton armat, caramida porotherm, fatada ventilata, finisaje de calitate la alegere, apartament 3 camere dec., spatios, 91mp, terasa 10mp, 2 gr sanitare, metrou, Metro, Auchan, Jumbo **86.000 €;** ☎0725.985.764 cosmin@metropolitanresidence.ro

817. **Theodor** Pallady, metrou, comision 0, TVA inclus dec., et. 5, 83 mp, 2018, direct dezvoltator, apartament 3 camere, dec., spatios, 83 mp cu terasa 10 mp, 2 gr sanitare, complet finisat, Imobil nou, finalizat, caramida Porotherm, 7 min metrou Nicolae Teclu, Metro, Auchan, Jumbo. **75.000 €;** ☎0725.985.764 cosmin@metropolitanresidence.ro

818. **Theodor** Pallady, metrou, comision 0, TVA inclus dec., et. 3/9, 90 mp, 2018, imobil nou, caramida porotherm, cadre beton, finisaje la alegere, centrala proprie, apartament 3 camere dec., 3/9, spatios, 90 mp, terasa 10 mp, 7 min metrou Nicolae Teclu, Metro, Auchan, Jumbo. **85.000 €;** ☎0725.985.764 cosmin@metropolitanresidence.ro

819. **Theodor** Pallady, metrou, dezvoltator, comision 0 dec., et. 2/7, 82 mp, 2018, Imobil nou, cadre de beton armat, caramida porotherm, fatada ventilata, finisaje de calitate la alegere, apartament 3 camere dec., spatios, 82mp, terasa 10mp, 2 gr sanitare, metrou, Metro, Auchan, Jumbo **78.000 €;** ☎0725.985.764 cosmin@metropolitanresidence.ro

820. **Theodor** Pallady, Salajan, dec., et. 2/5, 2018, 3 camere dec. 79.05 utili direct dezvoltator comision 0%.Se accepta orice forma de credit, pretul afisat este pentru plata cash. Ma puteti contacta la nr. tel. **73.100 €;** ☎0737.500.376 alina.ciucules-cu@zonadesud.ro

821. **Theodor** Pallady, Titan, Nicolae Teclu, dec., et. 1/5, 89 mp, 2019, direct dezvoltator apartament 3 camere, finalizare aprilie 2019, situat langa metrou, 1 Decembrie 1918. **77.600 €;** ☎0730.170.085 bogdan.mavrogheorghe@zonadesud.ro

822. **Theodor** Pallady,metrou,comision 0,tva inclus dec., 85 mp, 2018, direct dezvoltator, imobil nou, caramida porotherm, fatada ventilata, finisaje de calitate la alegere, apartament 3 camere, decomandat, spatios, 85mp, bucatarie inchisa, 7 min metrou, Metro, Auchan. **75.000 €;** ☎0725.985.764 cosmin@metropolitanresidence.ro

823. **Timpuri** Noi, dec., et. 3/4, 81 mp, 2018, apartament cu 3 camere in bloc nou finalizat, centrala termica, ferestre tripan, la cheie, acte gata, mutare imediata. Bonus la plata cash - un loc de parcare exterior gratuit! **110.000 €;** ☎0731.510.862 andrei.vatavu@zonadesud.ro

824. **Timpuri** Noi, particular, ap. 3 camere, parter/8, amenajat, aer conditionat; ☎0720.075.506/ 0768.271.478

825. **Timpuri** Noi, 3 camere, bloc nou dec., et. 4/4, 81 mp, 2018, Imobil 2018, 5 minute de mers pe jos pana la metrou, finisat la cheie, centrala de apartament, contorizari individuale, parcare inclusa. **115.000 €;** ☎0764.229.025/ 0722.220.980

826. **Timpuri** Noi, apropiere metrou, rezidential, dec., et. 6/9, 113 mp, 2017, apartament dec., spatios, situat intr-o zona deosebita, foarte aproape de centrul Capitalei, de statia de metrou, avand ca si vecinatati parcul Tineretului, mall Vitan, magazine. Comision 0. **135.000 €;** ☎0725.985.762 roxana.panculescu@metropolitanresidence.ro

827. **Timpuri** Noi, comision 0%, metrou Mihai Bravu dec., et. 3/9, 88 mp, 2018, imobil nou, finalizat, caramida porotherm, fatada ventilata, finisaje premium la alegere, apartament 3 camere, dec., 88 mp, terasa, locuri parcare subteran, parc, Mall Vitan, 50 metri de metrou Mihai Bravu **125.000 €;** ☎0725.985.764 cosmin@metropolitanresidence.ro

828. **Timpuri** Noi, metrou Mihai Bravu, dec., et. 3/9, 88 mp, 2018, dec., spatios, 88 mp cu o terasa de 8 mp, 2 gr sanitare, dispune de finisaje de cea mai buna calitate la alegere. Apartamentul poate fi achizitionat direct de la dezvoltator, fara comision. **125.000 €;** ☎0725.985.764 cosmin@metropolitanresidence.ro

829. **Timpuri** Noi, Mihai Bravu metrou, dec., et. 2/9, 110 mp, 2017, apartament trei camere dec., spatios, doua bai, bucatarie inchisa intr-un bloc nou, construit din beton cu pereti de caramida. Finisaje la alegere, incalzire prin pardoseala, centrala proprie. **135.000 €;** ☎0725.985.762 roxana.panculescu@metropolitanresidence.ro

830. **Tineretului** metrou, Timpuri Noi dec., et. 2/8, 70 mp, 1986, 3 camere dec. situat pe strada Viorele, orientare S-E, necesita reparatii. **108.000 €;** ☎0747.777.767/ 021.323.00.10 office@centralimobiliare.ro

831. **Tineretului** parc, dec., et. 2/9, 95 mp, 2018, dezvoltator imobiliar vand apartament 3 camere, dec. confort 1, centrala termica individuala prin condensare, incalzire in pardoseala, fatada ventilata, la doar 2 minute de statia de metrou. **125.000 €;** ☎0721.805.158/ 0722.297.332 gabriela@metropolitanresidence.ro

832. **Tineretului** strada, finalizat, comision 0% dec., et. 3/6, 70 mp, 2018, apartament 3 camere, situat pe Str. Tineretului, Com. Chiajna, apartamentul se preda la cheie, gresie, faianta, parchet, obiecte sanitare, usi, centrala proprie, dec., bloc nou, lift, parcare, **57.500 €;** ☎0720.822.960 contact@rezidential-orhideelor2.ro

833. **Tineretului,** dec., et. parter/10, 96 mp, 2018, bloc nou, stradal, constructie beton, caramida. Finisaje de lux incluse in pret, bransamente realizate, parcare subterana contra cost **140.000 €;** ☎0722.303.477/ 0722.303.478 office@tineretuluicity.ro

834. **Tineretului,** Asmita Gardens, complex rezidential dec., et. 10/17, 104 mp, 2009, va prezentam spre achizitie un apartament de lux de 3 camere, amplasat in complexul Asmita Gardens, la etajul 10 din 25 cu un view superb catre Delta Vacaresti si raul Dambovita **129.900 €;** ☎0724.996.460

835. **Tineretului,** comision 0, metrou Mihai Bravu dec., et. 3/9, 88 mp, 2018, apartament 3 camere, dec., bucatarie inchisa, 88 mp,

Imobiliare vânzări 3 CAMERE

897. **Titan,** Metrou 1 Decembrie 1918, sector 3 et. 2/5, 79 mp, 2019, apartament 3 camere 79.05 mp utili, complet finisat si utilat cu centrala termica proprie, calorifere, obiecte sanitare, tamplarie PVC, geam termoizolant usa metalica, instalatii sanitare, **73.121 €;** ☎0722.485.440 office@estimobiliar.ro

898. **Titan,** metrou 1 Decembrie 1918, sector 3 dec., et. 2/5, 80 mp, 2019, apartament 3 camere 80,25 mp utili, complet finisat si utilat cu centrala termica proprie, calorifere, obiecte sanitare, tamplarie PVC, geam termoizolant usa metalica, instalatii sanitare, **74.231 €;** ☎0722.485.440 office@estimobiliar.ro

899. **Titan,** metrou 1 Decembrie 1918, sector 3 dec., et. parter/5, 81 mp, 2018, apartament 3 camere 81,35 mp utili, complet finisat si utilat cu centrala termica proprie, calorifere, obiecte sanitare, tamplarie PVC, geam termoizolant usa metalica, instalatii sanitare, **75.249 €;** ☎0722.485.440 office@estimobiliar.ro

900. **Titan,** metrou 1 Decembrie 1918, sector 3 dec., et. 1/4, 86 mp, 2019, apartament 3 camere dec., 86.10 mp utili, complet finisat si utilat cu centrala termica proprie, calorifere, obiecte sanitare, tamplarie PVC, geam termoizolant, usa metalica, instalatii sanitare. **77.500 €;** ☎0747.453.176 office@estimobiliar.ro

901. **Titan,** Metrou 1 Decembrie 1918, sector 3 dec., et. 3/4, 71 mp, 2019, apartament 3 camere, dec., 70.34 mp util, se livreaza complet finisat si echipat cu centrala termica proprie, calorifere, obiecte sanitare pentru bai, tamplarie PVC, usa metalica. **67.355 €;** ☎0722.485.440 office@estimobiliar.ro

902. **Titan,** Metrou 1 Decembrie 1918, sector 3 dec., et. 2/4, 71 mp, 2019, apartament 3 camere, dec., 70.46 mp util, se livreaza complet finisat si echipat cu centrala termica proprie, calorifere, obiecte sanitare pentru bai, tamplarie PVC, usa metalica **67.355 €;** ☎0722.485.440 office@estimobiliar.ro

903. **Titan,** metrou 1 Decembrie 1918, sector 3 dec., et. 2/4, 71 mp, 2019, apartament 3 camere, dec., 70.46 mp util, se livreaza complet finisat si echipat cu centrala termica proprie, calorifere, obiecte sanitare pentru bai, tamplarie PVC, usa metalica **67.355 €;** ☎0747.453.176 office@estimobiliar.ro

904. **Titan,** Metrou 1 Decembrie 1918, sector 3 dec., et. 1/5, 71 mp, 2019, apartament 3 camere, dec., 70,85 mp util, complet finisat si echipat cu centrala termica proprie, calorifere, obiecte sanitare pentru bai, tamplarie PVC, usa metalica, contorizare individuala. **68.400 €;** ☎0722.485.440 office@estimobiliar.ro

905. **Titan,** metrou 1 Decembrie 1918, sector 3 dec., et. 5/5, 85 mp, 2019, apartament 3 camere, dec., 84.6 mp utili, complet finisat si echipat cu centrala termica proprie, calorifere, obiecte sanitare pentru bai, tamplarie PVC, usa metalica, contorizare individuala. **69.300 €;** ☎0722.485.440 office@estimobiliar.ro

906. **Titan,** metrou 1 Decembrie 1918, sector 3, dec., et. 3/4, 75 mp, 2018, apartament 3 camere, dec., 75,01 mp utili, complet finisat si echipat cu centrala termica proprie, calorifere, obiecte sanitare pentru bai, tamplarie PVC, usa metalica, contorizare individuala, **86.500 €;** ☎0747.453.176 office@estimobiliar.ro

907. **Titan,** metrou 1 Decembrie 8 minute 3 camere, lux dec., et. parter/3, 66 mp, 2008, Pers. fizica, vand ap 3 camere, finisaje moderne, camere spatioase, g. f., p, usi sanitare, cent. proprie, usa metalica, boxa subsol, loc de parcare exterior, metrou 1 Decembrie 8-10 min, zona de lux, blocuri noi. **66.000 €;** ☎0769.167.610 andrada@ideal-residence.ro

908. **Titan,** metrou 1 Decembrie, Pallady dec., et. 1/4, 2018, 3 camere, proprietar, fara intermediari, aproape metrou, dec., totul nou, finisaje elegante, usi pinum, ferestre termopan, centrala de apartament, accept toate formele de plata, zona verde, **71.500 €;** ☎0774.075.876

909. **Titan,** metrou 1 Decembrie, Pallady dec., et. 1/4, 72 mp, 2018, Ap 3 cam, dec., g, f, p, t, toate noi, centrala termica, loc parcare inclus in pret, mutare in 30 zile, vedere mixta, aproape scoala, gradinita, magazine, ratb. fara comisoane, nu colaborez cu agentii **65.000 €;** ☎0749.450.409/ 0724.458.272

910. **Titan,** metrou 1 Decembrie, Pallady, dec., et. 1/5, 75 mp, 2018, ap 3 cam dec., g, f, p, t, toate noi, centrala termica, in finalizare, 10 min metrou, vedere mixta, aproape scoala, gradinita, magazine, ratb. fara comisoane, nu colaborez cu agentii. **68.600 €;** ☎0774.075.876

911. **Titan,** metrou 1 Decembrie, Pallady, dec., et. 1/4, 75 mp, 2018, ap 3 cam, dec., g, f, p, t, toate noi, centrala termica, loc parcare inclus in pret, mutare in 30 zile, vedere mixta, aproape scoala, gradinita, magazine, ratb. fara comisoane, nu colaborez cu agentii. **65.050 €;** ☎0774.075.876

912. **Titan,** metrou Grigorescu, piata Titan dec., et. parter/3, 75 mp, 2018, Vand apartament 3 camere, bucatarie mobilata si utilata mobila lemn masiv, electrocasnice vintage noi, dressing incapator, terasa 30 mp inchisa, gradina 80 mp, loc parcare inclus in pret. **120.000 €;** ☎0774.075.876/ 0724.458.272

913. **Titan,** metrou Nicolae Teclu, 3 camere prima casa dec., et. 1/4, 66 mp, 2019, ap. 3 cam, baia utilata si cu aerisire naturala, centrala termica proprie, finisaje premium la alegere, la cca 10 min. de metrou Nicolae Teclu, pozele sunt reale din unul din proiectele anterioare, **65.760 €;** ☎0738.192.515 laura@activeestate.ro

914. **Titan,** metrou Nicolae Teclu, sector 3 dec., et. 1/4, 66 mp, 2019, apartament 3 camere 65.76 mp utili, complet finisat si utilat cu centrala termica proprie, calorifere, obiecte sanitare, tamplarie PVC, geam termoizolant usa metalica, instalatii sanitare. **63.787 €;** ☎0722.485.440 office@estimobiliar.ro

915. **Titan,** metrou Nicolae Teclu, sector 3 dec., et. 1/4, 76 mp, 2019, apartament 3 camere 75.61 mp utili, complet finisat si utilat cu centrala termica proprie, calorifere, obiecte sanitare, tamplarie PVC, geam termoizolant usa metalica, instalatii sanitare **73.342 €;** ☎0722.485.440 office@estimobiliar.ro

916. **Titan,** Metrou Nicolae Teclu, sector 3 dec., et. 1/3, 80 mp, 2019, apartament 3 camere 79,8 mp util, complet finisat si utilat cu centrala termica proprie, calorifere, obiecte sanitare, tamplarie PVC, geam termoizolant usa metalica, instalatii sanitare. **69.350 €;** ☎0722.485.440 office@estimobiliar.ro

917. **Titan,** metrou Nicolae Teclu, sector 3 dec., et. 1/3, 80 mp, 2019, apartament 3 camere 79,8 mp util, complet finisat si utilat cu centrala termica proprie, calorifere, obiecte sanitare, tamplarie PVC, geam termoizolant usa metalica, instalatii sanitare. **69.350 €;** ☎0747.453.176 office@estimobiliar.ro

918. **Titan,** metrou Nicolae Teclu, sector 3 dec., et. 1/4, 84 mp, 2019, apartament 3 camere 84 mp utili, complet finisat si utilat cu centrala termica proprie, calorifere, obiecte sanitare, tamplarie PVC, geam termoizolant usa metalica, instalatii sanitare **74.670 €;** ☎0722.485.440 office@estimobiliar.ro

919. **Titan,** metrou Nicolae Teclu, sector 3 dec., et. 2/4, 84 mp, 2019, apartament 3 camere 84 mp utili, complet finisat si utilat cu centrala termica proprie, calorifere, obiecte sanitare, tamplarie PVC, geam termoizolant usa metalica, instalatii sanitare **74.670 €;** ☎0722.485.440 office@estimobiliar.ro

920. **Titan,** metrou Nicolae Teclu, sector 3 dec., et. 3/7, 86 mp, 2019, apartament 3 camere 85.76 mp utili, complet finisat si utilat cu centrala termica proprie, calorifere, obiecte sanitare, tamplarie PVC, geam termoizolant usa metalica, instalatii sanitare. **86.000 €;** ☎0722.485.440 office@estimobiliar.ro

921. **Titan,** Metrou Nicolae Teclu, sector 3 dec., et. parter/7, 86 mp, 2019, apartament 3 camere 85.98 mp utili, complet finisat si utilat cu centrala termica proprie, calorifere, obiecte sanitare, tamplarie PVC, geam termoizolant usa metalica, instalatii sanitare. **86.000 €;** ☎0722.485.440 office@estimobiliar.ro

922. **Titan,** metrou Nicolae Teclu, sector 3 dec., et. 2/7, 88 mp, 2019, apartament 3 camere 87.73 mp utili, complet finisat si utilat cu centrala termica proprie, calorifere, obiecte sanitare, tamplarie PVC, geam termoizolant usa metalica, instalatii sanitare. **87.000 €;** ☎0722.485.440 office@estimobiliar.ro

923. **Titan,** metrou Nicolae Teclu, sector 3 dec., et. 2/7, 88 mp, 2019, apartament 3 camere 87.73 mp utili, complet finisat si utilat cu centrala termica proprie, calorifere, obiecte sanitare, tamplarie PVC, geam termoizolant usa metalica, instalatii sanitare. **87.000 €;** ☎0722.485.440 office@estimobiliar.ro

924. **Titan,** metrou Nicolae Teclu, sector 3 dec., et. parter/7, 96 mp, 2019, apartament 3 camere 95.61 mp utili, complet finisat si utilat cu centrala termica proprie, calorifere, obiecte sanitare, tamplarie PVC, geam termoizolant usa metalica, instalatii sanitare. **95.000 €;** ☎0722.485.440 office@estimobiliar.ro

925. **Titan,** metrou Nicolae Teclu, sector 3, dec., et. 1/4, 75 mp, 2019, apartament 3 camere 75.14 mp util, complet finisat si utilat cu centrala termica proprie, calorifere, obiecte sanitare, tamplarie PVC, geam termoizolant usa metalica, instalatii sanitare. **72.886 €;** ☎0722.485.440 office@estimobiliar.ro

926. **Titan,** metrou, semidec., et. 3/4, 65 mp, 1965, Titan, metrou Costin Georgian, apartament 3 camere, etaj 3/4, semidec., 65 mp, fara imbunatatiri, bloc caramida, constructie 1965, 1 balcon, cadastru, intabulare. **74.500 €;** ☎0722.359.898/ 0722.573.232 office@intepartes.ro

927. **Titan,** Metroul N. Grigorescu dec., et. 7/10, 67 mp, 1975, Ap 3 camere dec. renovat total in 2018.Blocul este de tip monolit, a fost construit in anul 1975 si amvelopat in 2016. Localizat este chiar la gura de metrou N.Grigorescu. **79.500 €;** ☎0742.604.801

928. **Titan,** Minis, Costin Georgian, semidec., 60 mp, 1965, apartament 3 camere situat in zona Titan, Baraje, la 4 minute de Piata Minis si la 10 minute de metrou. Baia si bucataria sunt recent renovate cu gresie, faianta, instalatii schimbate, termopane, **65.000 €;** ☎0722.732.975 axadomenii@yahoo.com

929. **Titan,** N.Grigorescu, Piata Salajan, Marului, dec., et. parter/3, 70 mp, 2018, apartament 3 camere finalizat, acte gata, mutare imediata. Loc de parcare gratuit, inclus in pret. 10 minute metrou Grigorescu, piata Salajan. **75.000 €;** ☎0774.075.876/ 0724.458.272

930. **Titan,** Nicolae Teclu metrou dec., et. parter/4, 76 mp, 2019, Oferta promotionala, apartament 3 cam, 76mp utili, baile utilate complet, centrala termica proprie, finisaje premium la alegere, la cca 10min de metrou Nicolae Teclu, pozele sunt cu titlu informativ. **75.530 €;** ☎0738.155.810 gabi@activeestate.ro

931. **Titan,** Odobesti, 10 minute metrou, semidec., et. 7/10, 67 mp, blocul este chiar langa parc, reabilitat, termopane, parchet, balcon mare, geam baie, liber, toate actele. **79.000 €;** ☎0728.777.132 office@ramax.ro

932. **Titan,** Ozana, dec., et. 1/5, 81 mp, 2018, 3 camere dec. direct dezvoltator comision 0. Pretul afisat este plata cash, se accepta orice forma de credit. Pentru mai multe detalii va rog sa ma contactati la nr: **75.330 €;** ☎0737.500.376 alina.ciuculescu@zonadesud.ro

933. **Titan,** Ozana, 1 Decembrie 1918, Theodor Pallady dec., et. 2/4, 75 mp, 2018, 3 camere decomadat, metrou 1 Decembrie 1918, finalizat **75.000 €;** ☎0730.888.272 andrei.stanciu@zonadesud.ro

934. **Titan,** Ozana, 1 Decembrie 1918, Theodor Pallady dec., et. 2/5, 79 mp, 2018, Apartament 3 camere, zona Auchan, Titan, merita vazut. **73.520 €;** ☎0730.888.272 andrei.stanciu@zonadesud.ro

935. **Titan,** Ozana, 1 Decembrie 1918, Theodor Pallady dec., et. parter/4, 75 mp, 2018, metrou 1 Decembrie 1918, apartament 3 camere finalizat gata de mutare, **75.000 €;** ☎0730.888.272 andrei.stanciu@zonadesud.ro

936. **Titan,** Ozana, 3 camere si loc de parcare dec., et. parter/4, 72 mp, 2019, direct dezvoltator, comision 0. Apartament 3 camere si loc de parcare inclus, situat in ansamblu nou, la 15 min. de metrou 1 decembrie 1918. Finalizare 2019 cu predare la cheie, finisaje la alegere, **65.000 €;** ☎0738.192.515 laura@activeestate.ro

937. **Titan,** Ozana, 3 camere spatioase si loc de parcare dec., et. 1/4, 84 mp, 2019, direct dezvoltator, comision 0. Apartament 3 camere si loc de parcare inclus, situat in ansamblu nou, la 15 min. de metrou 1 Decembrie 1918. Finalizare 2019 cu predare la cheie, finisaje la alegere, **75.500 €;** ☎0738.192.515 laura@activeestate.ro

938. **Titan,** Ozana, metrou 1 Decembrie 1918, finalizat, dec., et. 1/5, 77 mp, 2018, apartament 3 camere, dec., 76.25 mp util, complet finisat si echipat cu centrala termica proprie, calorifere, obiecte sanitare pentru bai, tamplarie PVC, usa metalica, contorizare individuala. **76.250 €;** ☎0722.485.440 office@estimobiliar.ro

939. **Titan,** Ozana, metrou 1 Decembrie 1918, sector 3 et. parter/5, 158 mp, 2019, ap. 3 cam+terasa+curte, dec., 157.9 mp, complet finisat si echipat cu centrala termica proprie, calorifere, obiecte sanitare pentru bai, tamplarie PVC, usa metalica, contorizare individuala. **81.000 €;** ☎0722.485.440 office@estimobiliar.ro

940. **Titan,** Ozana, metrou 1 Decembrie 1918, sector 3 dec., et. parter/4, 2019, apartament 3 camere 63,3 mp util, complet finisat si utilat cu centrala termica proprie, calorifere, obiecte sanitare, tamplarie PVC, geam termoizolant usa metalica, instalatii sanitare, **61.655 €;** ☎0722.485.440 office@estimobiliar.ro

941. **Titan,** Ozana, Metrou 1 Decembrie 1918, sector 3 dec., et. 1/4, 69 mp, 2019, apartament 3 camere 68,58 mp util, complet finisat si utilat cu centrala termica proprie, calorifere, obiecte sanitare, tamplarie PVC, geam termoizolant usa metalica, instalatii sanitare, **66.405 €;** ☎0722.485.440 office@estimobiliar.ro

942. **Titan,** Ozana, Metrou 1 Decembrie 1918, sector 3 dec., et. parter/5, 81 mp, 2019, apartament 3 camere 81 mp util, complet finisat si utilat cu centrala termica proprie, calorifere, obiecte sanitare, tamplarie PVC, geam termoizolant usa metalica, instalatii sanitare **75.925 €;** ☎0722.485.440 office@estimobiliar.ro

943. **Titan,** Ozana, Metrou 1 Decembrie 1918, sector 3 dec., et. 1/5, 89 mp, 2019, apartament 3 camere 89,15 mp util, complet finisat si utilat cu centrala termica proprie, calorifere, obiecte sanitare, tamplarie PVC, geam termoizolant usa metalica, instalatii sanitare, **77.751 €;** ☎0722.485.440 office@estimobiliar.ro

944. **Titan,** Ozana, metrou 1 Decembrie 1918, sector 3 dec., et. parter/5, 92 mp, 2019, apartament 3 camere 91.65 mp util, complet finisat si utilat cu centrala termica proprie, calorifere, obiecte sanitare, tamplarie PVC, geam termoizolant usa metalica, instalatii sanitare. **84.318 €;** ☎0747.453.176 office@estimobiliar.ro

945. **Titan,** Ozana, metrou 1 Decembrie 1918, sector 3 dec., et. 2/4, 72 mp, 2019, apartament 3 camere dec., 71.82 mp util, complet finisat si utilat cu centrala termica proprie, calorifere, obiecte sanitare, tamplarie PVC, geam termoizolant, usa metalica, instalatii sanitare **65.000 €;** ☎0722.485.440 office@estimobiliar.ro

946. **Titan,** Ozana, metrou 1 Decembrie 1918, sector 3 dec., et. 1/5, 71 mp, 2019, apartament 3 camere, dec., 71.45 mp util, complet finisat si echipat cu centrala termica proprie, calorifere, obiecte sanitare pentru bai, tamplarie PVC, usa metalica, contorizare individuala. **69.300 €;** ☎0722.485.440 office@estimobiliar.ro

947. **Titan,** Ozana, Metrou 1 Decembrie 1918, sector 3, dec., et. 1/4, 86 mp, 2018, apartament 3 camere dec., 86.10 mp util, complet finisat si utilat cu centrala termica proprie, calorifere, obiecte sanitare, tamplarie PVC, geam termoizolant, usa metalica, instalatii sanitare **77.500 €;** ☎0722.485.440 office@estimobiliar.ro

948. **Titan,** Ozana, metrou 1 Decembrie 1918, sector 3, dec., et. 2/4, 92 mp, 2018, apartament 3 camere, 91.81 mp util, complet finisat si echipat cu centrala termica proprie, calorifere, obiecte sanitare pentru bai, tamplarie PVC, usa metalica, **77.999 €;** ☎0747.453.176 office@estimobiliar.ro

949. **Titan,** Ozana, Pallady, mutare rapida dec., et. 1/5, 86 mp, 2018, 3 cam, finisaje deosebite, in finalizare, toate utilitatile, centrala termica, aproape metrou, scoala, gradinita,bloc din caramida, izolatie de 10 cm, balcon posibilitate inchidere. **77.500 €;** ☎0738.191.831/ 0724.458.272

950. **Titan,** Ozana, Theodor Pallady, Trapezului dec., et. 3/3, 86 mp, 2018, vanzare apartament 3 camere Theodor Pallady, Trapezului, bloc 2018. Parcare inclusa in pret comision 0, tva inclus in pret, dezvoltatoransamblul residential str Drumul Lunca Sateasca nr 25-29; **80.000 €;** ☎0724.553.281 sto_gino@yahoo.com

951. **Titan,** Pallady, dec., et. 4/7, 82 mp, 2017, dezvoltator imobiliar, vand apartament 3 camere. **78.000 €;** ☎0721.805.158/ 0722.297.332 gabriela@metropolitanresidence.ro

952. **Titan,** Pallady, dec., et. 2/3, 2018, dezvoltator, ap. 3 cam., dec., etaj 2-5, constructie beton caramida, finalizare noiembrie 2018, se preda cu g, f, p, t, um, 10 min. metrou 1 Decembrie 1918, se accepta prima casa, ipotecar, **73.100 €;** ☎0731.510.854 ionut.epure@zonadesud.ro

953. **Titan,** Pallady, metrou 1 Decembrie, dec., et. 1/5, 72 mp, 2018, direct dezvoltator, fara intermediari, bloc nou, vedere rasarit, aproape scoala si gradinita, transport metrou, Ratb, centrala termica, contorizare individuala, totul nou. Loc parcare bonus. **69.300 €;** ☎0749.450.409/ 0724.458.272

954. **Titan,** Pallady, Ozana, 1 Decembrie 1918, dec., et. 2/5, 79 mp, 2019, direct dezvoltator apartament 3 camere finalizare aprilie 2019 situat linga metrou 1 Decembrie 1918 **73.500 €;** ☎0730.170.085 bogdan.mavrogheorghe@zonadesud.ro

955. **Titan,** Parc et. 5/10, aproape metrou 5 din 10, confort I, cu 2 balcoane imbunatatiri, gresie, faianta, parchet, termopan, usa metalica. Blocul este reabilitat, plasat in zona verde, aproape parc, metrou, scoala, gradinita, liceu, piata. **85.000 €;** ☎0723.602.926/ 0741.107.824 office@amdf-imobiliare.ro

956. **Titan,** Piata Minis, 1 Decembrie dec., et. parter/4, 70 mp, 1970, apartament spatios, liber, camere cu vedere dubla, in stare buna, bloc recent reabilitat termic, loc de parcare, cadastru si intabulare. Vecinatati> Piata Minis, scoli generale, liceul Al I Cuza, Auchan. **70.000 €;** ☎0723.250.250 companiapanoramic@gmail.com

957. **Titan,** Policlinica, semidec., et. 2/4, 61 mp, chiar pe strada Rotunda, bloc tip H, reabilitat, geam baie, gresie, faianta, termopane, usa metalica, toate actele. **85.000 €;** ☎0728.777.132 office@ramax.ro

958. **Titan,** Postavarului, metrou Nicolae Grigorescu, dec., 100 mp, 2018, apartament 3 camere, dec., 95.95 mp util, complet finisat si echipat cu centrala termica proprie, calorifere, obiecte sanitare pentru bai, tamplarie PVC, usa metalica, contorizare individuala, **125.000 €;** ☎0722.485.440 office@estimobiilar.ro

959. **Titan,** proprietar, metrou 1 Decembrie, Pallady dec., et. 1/4, 74 mp, 2018, apartament 3 camere, direct proprietar,zona ideala,aproape mij. transport,vedere rasarit,loc de parcare, etaj 1 din 3,2 balcoane mari,dec., gresie, faianta, parchet, termopan, usi interioare pinum, **69.000 €;** ☎0774.075.876

960. **Titan,** strada Horbotei, Noor Residence dec., et. 10/11, 120 mp, 2008, ALV Insolventa Ipurl vinde in 07.03.2019, ora 14.30, in Bucuresti, S1, strada Pechea nr. 32-36, etaj 6: 3 ap. cu 2 camere la 94.500, 95.000 si 99.600 e si 1 apartament cu 3 camere de la 133.000 euro **94.500 €;** ☎0724.374.401 alberto.vaduva@yahoo.com

961. **Titan,** Theodor Pallady, Metrou 1 Decembrie 1918 dec., et. 1/4, 70 mp, 2019, apartament 3 camere 70,43 mp utili, complet finisat si utilat cu centrala termica proprie, calorifere, obiecte sanitare, tamplarie PVC, geam termoizolant usa metalica, instalatii sanitare, **67.355 €;** ☎0722.485.440 office@estimobiliar.ro

962. **Titan,** Theodor Pallady, metrou Nicolae Teclu dec., et. 2/4, 84 mp, 2019, Ap 3 cam, 2 bai, dec.e, predare la cheie, finisajele incluse, la alegere. Centrala termica 24 kw, aer conditionat 12.000 BTU, tamplarie Salamander, geam tripan. Lift, parcare. Pret la plata cash **75.600 €;** ☎0729.276.900/ 0799.666.980 nelu.bitica@romcorezidential.ro

963. **Titan,** Theodor Pallady, metrou Nicolae Teclu dec., et. 6/7, 79 mp, 2019, apartament 3 camere 78.94 mp utili, complet finisat si utilat cu centrala termica proprie, calorifere, obiecte sanitare, tamplarie PVC, geam termoizolant usa metalica, instalatii sanitare. **79.000 €;** ☎0722.485.440 office@estimobiliar.ro

964. **Titan,** Theodor Pallady, Metrou Nicolae Teclu dec., et. 1/4, 81 mp, 2019, apartament 3 camere 81.47 mp utili, complet finisat si utilat cu centrala termica proprie, calorifere, obiecte sanitare, tamplarie PVC, geam termoizolant usa metalica, instalatii sanitare. **74.670 €;** ☎0722.485.440 office@estimobiliar.ro

965. **Titan,** Theodor Pallady, Metrou Nicolae Teclu dec., et. parter/7, 82 mp, 2019, apartament 3 camere 82.27 mp utili, complet finisat si utilat cu centrala termica proprie, calorifere, obiecte sanitare, tamplarie PVC, geam termoizolant usa metalica, instalatii sanitare. **83.000 €;** ☎0722.485.440 office@estimobiliar.ro

966. **Titan,** Theodor Pallady, Ozana, dec., et. 1/4, 86 mp, 2018, 3 camere foarte spatios, zona Titan, aproape de metrou 1 Decembrie, Auchan, Dedeman, Ikea, mijloace de transport in comun. **73.600 €;** ☎0722.468.349 daniel.iancu@zonadesud.ro

967. **Titan,** Theodor Pallady, Ozana, dec., et. parter/3, 66 mp, 2019, direct dezvoltator apartament 3 camere, finalizat, situat langa metrou 1 Decembrie 1918 **65.000 €;** ☎0730.170.085 bogdan.mavrogheorghe@zonadesud.ro

968. **Titan,** Theodor Pallady, Ozana, zona verde dec., et. 1/3, 80 mp, 2018, 900 de m de statia de metrou Nicolae Teclu infrastructura completa, vecinatatea unor centre comerciale importante, Auchan, Dedeman, Kika, Metro, Jumbo Ikea, facilitatile oferite si spatiile verzi; **73.000 €;** ☎0722.468.349 daniel.iancu@zonadesud.ro

969. **Titan,** Trapezului metrou 1 Decembrie 1918, dec., et. 3/4, 84 mp, 2019, sector 3, apartament 3 camere dec., 83.80 mp utili, complet finisat si utilat cu centrala termica proprie, calorifere, obiecte sanitare, tamplarie PVC, geam termoizolant, usa metalica, instalatii sanitare **75.500 €;** ☎0722.485.440 office@estimobiliar.ro

970. **Titan-** Auchan, Metrou 1 Decembrie 1918, sector 3 dec., et. 5/5, 123 mp, 2019, apartament 3 camere 122.7 mp utili, complet finisat si utilat cu centrala termica proprie, calorifere, obiecte sanitare, tamplarie PVC, geam termoizolant usa metalica, instalatii sanitare, **91.945 €;** ☎0722.485.440 office@estimobiliar.ro

971. **Titan-** Auchan, metrou 1 Decembrie 1918, sector 3 dec., et. 4/4, 94 mp, 2018, apartament 3 camere 94 mp utili, complet finisat si utilat cu centrala termica proprie, calorifere, obiecte sanitare, tamplarie PVC, geam termoizolant usa metalica, instalatii sanitare. **52.999 €;** ☎0722.485.440 office@estimobiliar.ro

972. **Titan-** Ozana, Metrou 1 Decembrie 1918, sector 3 dec., et. 5/5, 80 mp, 2019, apartament 3 camere, dec., 80.05 mp utili, complet finisat si echipat cu centrala termica proprie, calorifere, obiecte sanitare pentru bai, tamplarie PVC, usa metalica, contorizare individuala. **68.400 €;** ☎0722.485.440 office@estimobiliar.ro

973. **Titan-Auchan** Pallady-metrou Nicolae Teclu dec., et. parter/4, 76 mp, 2019, apartament 3 camere 75.53 mp utili, complet finisat si utilat cu centrala termica proprie, calorifere, obiecte sanitare, tamplarie PVC, geam termoizolant usa metalica, instalatii sanitare. **73.264 €;** ☎0722.485.440 office@estimobiliar.ro

974. **TITAN-Theodor** Pallady, DIRECT DEZVOLTATOR dec., 68 mp, 2018, apartament 3 camere situat la etajele 1,2,3,4 intr-un ansamblu rezidential cu un regim de inaltime P+4E, dec. cu o suprafata de 68.58 mp, avand ca termen de finalizare anul 2019. **66.405 €;** ☎0731.169.114/ 0756.565.565 office@titanul-nou.ro

975. **TITAN-Theodor** Pallady, DIRECT DEZVOLTATOR dec., 70 mp, 2018, apartament 3 camere situat la etajele 1,2,3,4 intr-un ansamblu rezidential cu un regim de inaltime P+4E, dec. cu o suprafata de 70.43 mp, avand ca termen de finalizare anul 2019; **67.355 €;** ☎0731.169.114/ 0756.565.565 office@titanul-nou.ro

976. **TITAN-Theodor** Pallady, DIRECT DEZVOLTATOR dec., 70 mp, 2018, apartament 3 camere situat la etajele 1,2,3,4 intr-un ansamblu rezidential cu un regim de inaltime P+4E, dec. cu o suprafata de 70.34 mp, avand ca termen de finalizare anul 2019; **67.355 €;** ☎0731.169.114/ 0756.565.565 office@titanul-nou.ro

977. **TITAN-Theodor** Pallady, DIRECT DEZVOLTATOR dec., 70 mp, 2018, apartament 3 camere situat la etajele 1,2,3,4 intr-un ansamblu rezidential cu un regim de inaltime P+4E, dec. cu o suprafata de 70.46 mp, avand ca termen de finalizare anul 2019; **67 €;** ☎0731.169.114/ 0756.565.565 office@titanul-nou.ro

978. **TITAN-Theodor** Pallady, DIRECT DEZVOLTATOR dec., 61 mp, 2018, Apartament 3 camere situat la parter intr-un ansamblu rezidential cu un regim de inaltime p+4e, dec. cu o suprafata de 61.40 mp, avand ca termen de finalizare anul 2019, **60.705 €;** ☎0731.169.114/ 0756.565.565 office@titanul-nou.ro

979. **TITAN-Theodor** Pallady, DIRECT DEZVOLTATOR dec., 63 mp, 2018, apartament 3 camere situat la parter intr-un ansamblu rezidential cu un regim de inaltime P+4E, dec. cu o suprafata de 63.30 mp, avand ca termen de finalizare anul 2019. **61.655 €;** ☎0731.169.114/ 0756.565.565 office@titanul-nou.ro

980. **TITAN-Theodor** Pallady, DIRECT DEZVOLTATOR dec., 63 mp, 2018, Apartament 3 camere situat la parter intr-un ansamblu rezidential cu un regim de inaltime P+4E, dec. cu o suprafata de 63.30 mp, avand ca termen de finalizare anul 2019. **61.655 €;** ☎0731.169.114/ 0756.565.565 office@titanul-nou.ro

981. **TITAN-Theodor** Pallady, DIRECT DEZVOLTATOR dec., 63 mp, 2018, apartament 3 camere situat la parter intr-un ansamblu rezidential cu un regim de inaltime P+4E, dec. cu o suprafata de 63.40 mp, avand ca termen de finalizare anul 2019. **61.655 €;** ☎0731.169.114/ 0756.565.565 office@titanul-nou.ro

982. **TITAN-Theodor** Pallady, DIRECT DEZVOLTATOR dec., 62 mp, 2018, apartament 3 camere situat laetajele 1,2,3,4 intr-un ansamblu rezidential cu un regim de inaltime P+4E, dec. cu o suprafata de 62.32 mp, avand ca termen de finalizare anul 2019. **61.655 €;** ☎0731.169.114/ 0756.565.565 office@titanul-nou.ro

983. **Titulescu** dec., et. 4/10, 1983, 3 camere, confort 1, etaj 4/10, cu imbunatatiri mobilat, utilat. **123.000 €;** ☎0773.910.634

984. **Titulescu** - Cuza, dec., et. 2/3, 62 mp, 1940, aproape de metrou, de piata (Matache) si de parc (Kiseleff), apartament situat la etaj intermediar, spatios si luminos, 2 balcoane, renovat, centrala termica proprie, mobilat si utilat, foarte bun. **69.000 €;** ☎0730.993.333 tentantimobiliare@yahoo.com

985. **Tomis** Nord dec., et. 2/10, 67 mp, 1976, Vand apartament cu 3 camere, dec., confort 1, suprafata utila totala 67 mp, et. 2, bloc p+10, nemobilat, cu cadastru si intabulare, liber, fara A@mbunatatiri dar izolat pe exterior, Tomis Nord **69.000 €;** ☎0748.920.282/ 0723.355.368 adrianalungoci@gmail.com

986. **Trapezului,** metrou 1 Decembrie 1918, sector 3 dec., et. 1/4, 69 mp, 2019, apartament 3 camere 68,58 mp util, complet finisat si utilat cu centrala termica proprie, calorifere, obiecte sanitare, tamplarie PVC, geam termoizolant usa metalica, instalatii sanitare, **66.405 €;** ☎0747.453.176 office@estimobiliar.ro

987. **Trapezului,** metrou 1 Decembrie 1918, sector 3 dec., et. parter/5, 81 mp, 2019, apartament 3 camere 81,35 mp util, complet finisat si utilat cu centrala termica proprie, calorifere, obiecte sanitare, tamplarie PVC, geam termoizolant usa metalica, instalatii sanitare, **75.240 €;** ☎0747.453.176 office@estimobiliar.ro

988. **Trapezului,** metrou 1 Decembrie 1918, sector 3 dec., et. 2/4, 84 mp, 2019, sector 3, apartament 3 camere dec., 83.80 mp utili, complet finisat si utilat cu centrala termica proprie, calorifere, obiecte sanitare, tamplarie PVC, geam termoizolant, usa metalica, instalatii, **75.500 €;** ☎0747.453.176 office@estimobiliar.ro

989. **Trei** camere Baneasa, Herastrau, 2014, garaj, boxa, terasa dec., et. parter/5, 70 mp, 2014, **159.900 €;** ☎0720.714.919 razvan.dumitrescu@catoma.ro

990. **Trei** camere bd. Muncii, Chisinau semidec., et. 1/10, 73 mp, **85.000 €;** ☎0770.357.727 contact@mihaimanica.ro

991. **Trei** camere Dorobanti, bloc reabilitat dec., et. 5/8, 70 mp, 1974, **109.990 €;** ☎0720.714.919 razvan.dumitrescu@catoma.ro

992. **Trei** camere imobil nou Brancoveanu, Luica, dec., et. 2/5, 61 mp, 2018, **70.000 €;** ☎0724.204.724 robert.petre@activimob.ro

993. **Trei** camere in Titan, Ozana cu boxa si loc de parcare in proprietate, comision 0% dec., et. 2/4, 84 mp, **99.900 €;** ☎0726.284.310 contact@alexandrucordea.ro

994. **Trei** camere investitie apartament generos, dec., et. 1/2, 76 mp, 1940, **118.900 €;** ☎0749.144.715 marius.manea@catoma.ro

995. **Trei** camere nou-51.000 euro-bloc 2016 dec., et. 2/4, 52 mp, 2016, bloc finalizat, acte gata. Pret (fara finisaje-51.000 euro/ cu finisaje 53.000euro). Apartamentul este racordat la utilitatile orasului (apa, gaze, curent, canalizare). Pret usor negociabil. **51.000 €;** ☎0787.525.649 liviuhantar@tophome.ro

996. **Trei** camere zona foarte buna Bd. Chisinau - Bd. Basarabia, dec., et. 7/10, 57 mp, **64.590 €;** ☎0770.357.727 contact@mihaimanica.ro

997. **Trei** camere, 3/4, dec., 1984, 6 min metrou Gorjului dec., et. 3/4, 70 mp, 1984, **69.000 €;** ☎0728.220.234 marinel.apostu@activimob.ro

998. **Trei** camere, 5 min. metrou Nicolae Teclu, dec., et. 1/7, 81 mp, 2019, birou dezvoltator, comision 0 pentru cumparator. Ansamblu rezidential nou, deosebit, acces privat, la numai 5 minute de mers pe jos pana la statia de metrou Nicolae Teclu. Predare la cheie, dec 2019. **81.000 €;** ☎0738.192.515 laura@activeestate.ro

999. **Trei** camere, 5/10, Ghencea - Prelungirea Ghencea-Scoala 279 dec., et. 5/10, 68 mp, 1973, **65.000 €;** ☎0720.565.898 nicoleta.schik@activimob.ro

1000. **Trei** camere, dec., Mosilor, metrou Obor dec., et. 9/10, 68 mp, 1980, **94.900 €;** ☎0720.714.919 razvan.dumitrescu@catoma.ro

1001. **Unirii** bulevard, dec., et. 5/8, 89 mp, 2004, apartament cu 3 camere situat pe bulevardul Unirii, stradal, dec., etaj 5/8, 89 mp, 2 grupuri sanitare, bloc 2004, centrala proprie, 2 lifturi pe scara, mobilat si utilat. **185.000 €;** ☎0740.191.920/ 0721.268.107 adrianaristorr@yahoo.com

1002. **Unirii** Coposu, imobil nou, loc de parcare inclus dec., et. 4/6, 95 mp, 2008, 3 cam, foarte spatios si luminos, cu s.u. 95 mp, situat la et. 4/6 in imobil nou, construit 2008 . Finisat calitativ, ap

Imobiliare vânzări 4 CAMERE

33. **Basarabia,** Arena Nationala, stradal, parcare, dec., et. 6/8, 95 mp, 1983, bl 1983, 2 gr. sanitare, et.6/8, bucatarie mare patrata, gresie, faianta, parchet, termopan, usa metal, balcon inchis termopan, acte la zi, apropiere metrou Costin Georgian, Chisinau, Nicolae Grigorescu. **81.000 €;** ☎0744.516.515

34. **Basarabia,** stadion national, semidec., et. parter/10, 84 mp, 1982, vanzare 4 camere conf sd, bloc 1982. Reabilitat termic, cu gresie, faianta, parchet mai vechi, usa metalica, centrala proprie, gazele contorizate, 84 mpcu 2 grup santar, desemeni are balon, nefinalizat. **85.000 €;** ☎0749.199.195 ion@confortcasaimobiliare.ro

35. **Bdul** 1 Decembrie 1918, 10 minute metrou, dec., et. 2/4, 78 mp, 1970, chiar vav Auchan, bloc reabilitat, etajul 2 din 4, termopane, usa metalica, toate actele. **81.000 €;** ☎0728.777.132 office@ramax.ro

36. **Bdul** 1 Decembrie 1918, 10 minute metrou, dec., et. 2/4, 82 mp, 1970, intersectie Jean Steriadi, chiar langa Auchan, bloc reabilitat, gresie, faianta, parchet, termopane, usa metalica, liber. **84.000 €;** ☎0728.777.132 office@ramax.ro

37. **Bdul** Marasesti, stradal, 4 camere, etajul 1 et. 1/2, 80 mp, Bdul Marasesti, stradal, 4 camere, etajul 1, complet mobilat, utilat, **88.000 €;** ☎0744.372.439 nistor_house@yahoo.com

38. **Berceni,** dec., et. 1/4, 74 mp, 1974, proprietar vand apartament, 4 camere, ingrijit, decomndat, etaj 1/4, reabilitat termic, termopan, parchet, boxa subsol, balcon, 2 grupuri sanitare. Pret negociabil. **79.000 €;** ☎0723.863.293 krys_401967@yahoo.com

39. **Berceni,** 4 dec.e lux, finalizat, comision 0, dec., et. 4/4, 89 mp, 2019, Comision 0. Direct dezvoltator, 4 dec.e, finisaje lux, finalizat. Brancoveanu, bransat la toate utilitatile orasului. Mutare rapida. Accept credit. Ansamblu Rezidential, **98.000 €;** ☎0786.207.692 costin.smartrezidential@gmail.com

40. **Berceni, Cultural, semidec., et. 3/10, 5 camere, anvelopat termic, 2 gr. sanitare, 2 balcoane, 96 mp utili, 110 mp constr. 128.000 €;** ☎0722.633.765

41. **Berceni,** imobil finalizat, dec., et. 1/3, 99 mp, 2018, apartament 4 camere lux, bloc nou, in suprafata de 99 mp in cartierul Berceni. Utilitati complete (curent, gaze, apa, canalizare, internet+tv), tamplarie PVC Salamandaer. Finisaje lux, **138.000 €;** ☎0786.207.692 smartrezidential@yahoo.com

42. **Berceni,** Piata Sudului, SunPlaza semidec., et. 10/10, 82 mp, 1982, vanzare ap 4 camere, semidec., etajul 10/10 cu etaj tehnic pe 60% din suprafata ap); su suprafata de 82 mp, situat in bloc stradal, vedere spate, 2 grupuri sanitare, un balcon. Agentie **74.000 €;** ☎0762.093.000

43. **Berceni,** str. Moldovita, Emil Racovita dec., et. 4/4, 85 mp, 1974, Berceni va oferim la vanz pe Moldovita un ap 4 cam cf.1 dec. in s. 75 mp util si avand 2 balcoane de 4 mp, situat la et. 4/4 intr-un bloc reabilitat termic si avand centrala termica si 2 gr sanitare. **71.800 €;** ☎0733.657.211 danyion67@yahoo.com

44. **Berceni,metrou,** semidec., et. 6/8, 90 mp, 1987, apartament mobilat si utilat modern, lux, loc de parcare, centrala gaze, liber, apartamentul este situat foarte aproape de centre comerciale, piata, scoala, Spital Bagdazar, Arseni. **92.000 €;** ☎0787.758.760

45. **Brancoveanu** metrou, semidec., et. 9/11, 91 mp, 1984, Oltenitei, Scoala de Politie, bloc stradal 1984, apartament amenajat modern, cf. 1, etaj 9/11, termopan, parchet, gresie, faianta, mobilat si utilat, acte la zi, langa parc Tineretului, Mall Sun Plaza **114.000 €;** ☎0733.300.779/ 0722.300.698 liderimobiliare@gmail.com

46. **Brancoveanu,** semidec., et. 9/10, 91 mp, 1984, va propunem spre vanzare un apartament de 4 camere situat in zona Constantin Brancoveanu, la 5-minute distanta de statiile de metrou Piata Sudului si Constantin Brancoveanu **113.999 €;** ☎0747.653.524 instahouserental@gmail.com

47. **Brancoveanu,** etaj 4, dec., dec., et. 4/4, 101 mp, 1986, apartamentul este situat intr-un imobil din 1986, cu structura dec.a, 2 bai (una cu geam) si 2 balcoane si are o suprafata de 101.3 mp, **102.000 €;** ☎0722.732.975 axadomenii@yahoo.com

48. **Bucurestii** Noi, Biserica Bazilescu, semidec., et. 2/4, 116 mp, 4 camere, 2 balcoane, 2 bai, bucatarie mare. et. 2/4. Ideal pentru familii cu copii. Scoala 179 este vis-a-vis de bloc, parcul Bazilescu si statia de metrou Bazilescu la 3 minute de mers, **114.000 €;** ☎0740.000.133 aur.tom@gmail.com

49. **Bucurestii** Noi, et. 2/4, metrou Bazilescu la 200 m semidec., et. 2/4, 117 mp, 1970, 4 cam. 2 bai, 2 balcoane mari, parcare si boxa fara imbunatatiri. Langa Scoala 179, Bis. Bazilescu si parc, la 200 m metroul Bazilescu. Bloc de caramida izolat termic. 92 mp utili/117 mp constr., proprietar. **114.500 €;** ☎0762.285.245 ancrauso4@gmail.com

50. **Bulevardul** Carol I nr. 28, dec., et. 2/4, 115 mp, 1940, apartament 4 camere, lift, centrala de bloc, boxa, faianta, gresie, parchet stejar, pret negociabil, **128.000 €;** ☎0727.741.262

51. **Calarasi,** Unirii semidec., et. 2/3, 82 mp, 1930, Proprietar, vand ap. 4 camere situat pe Calea Calarasi, biserica Sf. Stefan. Gresie, faianta, termopan, parchet din lemn proaspat refacut, centrala de ap, aer cond. Tavan inalt, zona f. centrala. **92.000 €;** ☎0729.894.215

52. **Calarasilor,** Agricultori dec., et. 6/6, 499 mp, 2019, 5 camere tip Penthouse, dec, cu o suprafata de 320 mp utili la etajul 6 plus 300 mp terasa amenajata la etajul 7, cu un partiu armonios, parcare, sistem KNX (casa inteligenta), termen mai 2019, comis 0% **695.000 €;** ☎0786.428.222 cristi.kvb86@gmail.com

53. **Calarasilor,** Agricultori, dec., et. 4/6, 141 mp, 2018, Ideal Residence...ideal for your family ! Intr-o noua dezvoltare de clasa "premium" loc parcare acoperit. Termenul de finalizare august 2018. comision 0%. Discount pentru plata integrala; **234.990 €;** ☎0786.428.222/ 0784.259.742 cristi.kvb86@gmail.com

54. **Calea** Calarasi, Decebal,4 camere, bloc 2008, loc parcare subteran, comision 0% dec., et. 4/6, 102 mp, **211.500 €;** ☎0724.808.552 matei@mateipantea.ro

55. **Calea** Calarasilor nr 253 dec., et. 2/8, 103 mp, 1991, Particular vand apartament cu 4 camere, dec., utilat si mobilat. **155 €;** ☎0728.250.999 Rodica.trifu90@gmail.com

56. **Calea** Calarasilor, Universitatea Hyperion, dec., et. demisol/3, 130 mp, 1938, demisol inalt, sector 3, renovat-consolidat integral in anul 2008, 7 camere, doua grupuri sanitare, curte comuna cu 7 apart. 130 mp (deal birouri. **79.000 €;** ☎0764.899.156 valentinbotez@yahoo.com

57. **Calea** Giulesti, stadion, semidec., et. 3/8, 82 mp, 1981, chiar pe Porumbacu, etajul 3, 2 lifturi, 2 gr. sanitare, geam baie, gresie, faianta, parchet, termopane, usa metalica, toate actele **88.000 €;** ☎0728.777.132 office@ramax.ro

58. **Calea** Vacaresti Timpuri Noi, sector 4, dec., et. 8/8, 1988, 4 camere, 2 bai, 2 balcoane, Calea Vacaresti mobilat, utilat **104.000 €;** ☎0724.744.755 mihaela.smartrezidential@gmail.com

59. **Calea** Vacaresti, Timpuri Noi, Palatul Copiilor dec., et. 8/8, 90 mp, 1988, Ocazie!! Smart Rezidential va propune spre achizitie un apartament de 4 camere, 2 bai, 2 balcoane, debara, mobilat si utilat, et 8, bloc an constructie 1988, 5-6 min mers pe jos pana la metrou Timpuri Noi. **104.000 €;** ☎0732.581.538 Andrei.smartrezidential@gmail.com

60. **Camil** Ressu, Ambrozie, N. Grigorescu, Dristor dec., et. 4/4, 80 mp, 1969, apartament 4 camere, zona linistita in apropierea parcului IOR si a mallului Park Lake. **89.000 €;** ☎0721.332.254 Dumy_82@yahoo.com

61. **Cartier** Latin, penthouse, dec., et. 6/6, 110 mp, 2008, o casa de care te indragostesti de la prima vizionare. Suna ca sa te putem invita la o vizionare ce poate fi inceputul unei noi si frumoase etape in viata familiei tale. Stil, spatiu, liniste, senzatie de aerisire, **70.000 €;** ☎0786.325.404 mihai.publicimob@gmail.com

62. **Cinci** camere, super oferta, dec.e, 3 bai dec., et. 1/2, 150 mp, 2014, Propunem catre vanzare un apartament compus din 5 camere + 3 bai si balcon + curte + terasa (150mp), dispus pe etajul 1 si mansarda unei vile P+1+M, complet mobilat si utilat. Loc parcare.Str. Fermei, Popesti **81.500 €;** ☎0764.832.071 smartrezidential@yahoo.com

63. **Cismigiu,** dec., et. 2/8, 117 mp, 1974, chiar vav parc, Primaria Capitalei, strada Brezoianu, cf 1, dec., 2 grupuri sanitare, 2 balcoane, marmura, gresie, faianta, parchet, termopane, usa metalica, geam baie, loc parcare, **170.000 €;** ☎0728.777.132 office@ramax.ro

64. **Cismigiu,** Centrul Istoric, ultracentral dec., et. 1/2, 300 mp, 2010, apartament 5 camere pe 2 etaje in vila Cismigiu/ centrul istoric/ ultracentral; **320.000 €;** ☎0742.694.284/ 0742.237.133 mianamo@yahoo.com

65. **Colentina,** McDonald s dec., et. 3/4, 1987, ocazie, 4 camere dec.e, etaj 3/4, bloc 1987, 88 mp, renovat acum 6 ani, imbunatatiri moderne, intabulat liber, se accepta credit vizite urgent, merita vindut reabilitat. **92.000 €;** ☎0728.879.797 OFFICE_GENIC@YAHOO.CO.NZ

66. **Colentina,** parc Plumbuita, Rau, Mc Donalds, Bacila dec., et. 2/8, 86 mp, 1986, Ratb 282, str. Radovanu, bloc 1986, reabilitat termic, 2 lifturi, 2/8 dec, 86 mp, centrala termica, 2 bai, 2 balcoane, imb, g, f, p, um, ac, termopan, vedere mixta, parcare adp, **83.900 €;** ☎0721.688.08.67/ 0722.614.867

67. **Constantin** Brancoveanu, Piata Sudului semidec., et. 9/10, 90 mp, 1984, Proprietar, vand apartament in zona Constantin Brancoveanu situat la cateva minute distanta de statiile de metrou Piata Sudului si Constantin Brancoveanu. **114.000 €;** ☎0731.529.670

68. **Cotroceni,** Biserica Elefterie Arenele B.N.R semidec., et. 2/2, 100 mp, 1941, Apartament 4 camere modern, finisaje lux, confort 1/semidec., etaj 2/2+pod, st=103mp, living 30mp, centrala termica proprie, gresie, parchet, termopan, faianta, 3 A.C., instalatii sanitare schimbate. **174.000 €;** ☎0731.144.152/ 021.231.23.18 florexhome@gmail.com

69. **Crangasi,** Ceahlau, semidec., et. 8/8, 88 mp, 1984, Ap. 4 camere semidec., situat in cartierul Crangasi, zona Ceahlau, Are centrala termica, usa metalica, partial termopan, boxa la subsol. Necesita renovare. **70.000 €;** ☎0760.654.542 george.concept@yahoo.com

70. **Crangasi,** Mehadia, semidec., et. parter/8, 83 mp, 1984, Crangasi, Mehadia, confort 1, semidec., etaj parter/8, 83 mp., gresie, faianta, parchet, termopane, usa metalica, AC, instalatii sanitare si electrice schimbate, 2 gr. sanitare, parcare ADP. **90.000 €;** ☎0728.874.507 costinviziru.khc@gmail.com

71. **Crangasi,** vanzare ap 4 cam dec., et. parter/4, 90 mp, 1989, Crangasi metrou, parc ap. 4 cam., p/4, bloc 1989, 3 bai, instalatie electrica schimbata, cf liber numai vanzare locuinta sau cabinete stomatologice, rugam maxima seriozitate. **92.000 €;** ☎0760.978.331/ 0720.533.650 teraimobiliare@yahoo.com

72. **Dacia** - Aurel Vlaicu - intrare Parc Ioanid semidec., et. 2/4, 170 mp, 1934, 4 camere mari, inalte, luminoase, 2/4, circular, apartament superb, compartimentare functionala, locuit de personalitati, langa parc, zona deosebita, linistita, bloc curat, curte, acces rapid centru. **169.000 €;** ☎0743.174.433

73. **Dacia** Toamnei, semidec., et. parter/2, 92 mp, 1937, apartament 4 camere, HP din 2, renovat recent,vila construita dupa proiectul arhitectului Jean Burcus, renovat, suprafata totala 92 mp, curte libera in indiviziune 137 mp, cartier case adiacent Eminescu. **125.000 €;** ☎0728.820.095/ 0725.074.444 sweethome_imob@yahoo.com

74. **Dacia,** dec., et. 1/3, 137 mp, Eminescu, acces metrou/ratb, bloc stradal, et. 1,hol central 25 mp+5 camere dec.e, 2 gr. sanitare cu aerisire, bucatarie mare, dressing/spatiu depozitare, terasa mare+ balcon, stare buna, centrala, ac, liber **130.000 €;** ☎0728.415.944/ 0745.540.560

75. **Decebal,** Gallo Nero, etajul 3/4 dec., et. 3/4, 100 mp, 1988, 1988 an de constructie, RealKom agentie imobiliara va ofera spre vanzare apartament 4 camere, modilat si utilat modern la etajul 3, dec., Strada Voronet. www.realkom.ro www.apartamenteu **160.000 €;** ☎0723.620.114 natanael.postolache@realkom.ro

76. **Doamna** Ghica langa Palat Ghica, Parc Plumbuita dec., et. parter/10, 85 mp, 1977, 4 cam., cf. 1 dec., 85 mp, parter, vedere stradala, bloc reabilitat termic in 2018, balcon cu beci, loc parcare, 2 grupuri sanitare, um, g, f, p, 2 ac, termopan 2018, toate actele, aproape de RATB, parc **92.900 €;** ☎0724.249.180/ 0722.307.652 alinadinoiu@yahoo.com

77. **Doamna** Ghica Tei, bloc 1990 dec., et. 2/8, 100 mp, 1990, dec.,100 mp, hol H, liber, acte la zi, scara curata, bl reabilitat, amenajat, gresie, faianta, parchet, termopan, renovat recent, 2 gr. sanitare si 2 balcoane, apropiere parc, piata, scoala, gradinita **94.000 €;** ☎0768.198.229

78. **Doamna** Ghica, dec., et. 1/8, 96 mp, 1990, patru camere, renovat, mobilat si utilat lux, **105.000 €;** ☎0723.588.980

79. **Doamna** Ghica, bloc 1990 dec., et. 2, 100 mp, 1990, Etaj 2 dec., amenajat, hol H. Bloc reabilitat termic. Are 2 balcoane si 2 gr. sanitare, este foarte spatios avand 100 mp. Sunatia cum, merita vazut! bloc 1990. **95.000 €;** ☎0770.805.447 agentie2@mauwis.ro

80. **Dorobanti,** ASE, Dacia, Howard Johnson, dec., et. 3/10, 90 mp, 1980, 3/10, dec., 100 mp, bloc dupa cutremur, reabilitat termic, stradal, vedere mixta, liber, curat, fara imbunatatiri, negociabil, **169.000 €;** ☎0735.883.452 daniel.enache@centralimobiliare.ro

81. **Dorobanti,** Capitale, vanzare ap 5 cam. in vila, dec., et. parter/2, 170 mp, 1952, Dorobanti Capitale ANAF, ap 5 cam in vila p/2, garaj curte 116 mp proprietate indiviziune, cf, liber, stare foarte buna pret exceptional de criza numai pentru persoane serioase, rog seriozitate, pret + TVA. **295.000 €;** ☎0760.978.331/ 0722.560.930 teraimobiliare@yahoo.com

82. **Dr.Taberei,** Moghioros Park Residence dec., 118 mp, 2019, 4 camere - tip 12B4-dec., predare"la cheie"- iunie 2019/dec.2020Bucuresti, Sector 6, str.Brasov 25L **138.500 €;** ☎0731.859.523/ 0733.003.303 vanzari@moghiorosresidence.ro

83. **Dr.Taberei,** Moghioros Park Residence dec., 144 mp, 2019, DUPLEX 4 camere - tip 5B3 - dec., predare"la cheie"- iunie 2019 / decembrie 2020 Bucuresti, Sector 6, str.Brasov 25L **162.500 €;** ☎0731.859.523/ 0733.003.303 vanzari@moghiorosresidence.ro

84. **Dristor** dec., et. 5/5, 123 mp, 2012, duplex de 123 mp. Am cateva poze de dinainte de renovare si cu proiectul, urmeaza sa fac cu poze cu stadiul actual. Pentru detalii va rog sa ma contactati, **109.500 €;** ☎0763.581.848 alinacuceuanu@gmail.com

85. **Dristor** Camil Ressu stradal, Piata Ramncu Sarat semidec., et. 6/10, 90 mp, 1986, 4 camere confort 1 semidec., gresie, faianta, parchet, termopan, cadastru, intabulare, acte in regula, super pozitie, bloc reabilitat **96.500 €;** ☎0746.091.481

86. **Dristor** metrou semidec., et. 6/8, 88 mp, 1982, 4 camere semidec., 2 balcoane, 2 grupuri saniare, toate imbunatatirile, gresie, faianta, parchet, termopan, bloc reabilitat, parc, piata Ramnicu Sarat **96.000 €;** ☎0732.135.467

87. **Dristor,** 5 minute metrou, pe strada Rm Sarat, semidec., et. 6/8, 82 mp, bloc reabilitat, 2 gr sanitare, 2 balcoane, geam baie, gresie, faianta, parchet, termopane, usa metalica, parc IOR, mall Park Lake **96.500 €;** ☎0728.777.132 office@ramax.ro

88. **Dristor,** Kaufland, bloc 1986 semidec., et. 1/8, 85 mp, 1986, vand 4 camere, libere, 2 grupuri sanitare, 2 balcoane, bloc reabilitat termic, acces metrou 8-10 minute, actele efectuate, fara amenajari interioare, **98.500 €;** ☎0744.636.660 office@dinamicimobiliare.ro

89. **Drumul** Taberei semidec., et. 2/10, 60 mp, 1978, metrou - Parcul Moghioros pe Aleea Pascani, imediat cum intri pe Targul Neamt. **63.000 €;** ☎0729.892.834

90. **Drumul** Taberei semidec., et. 8/10, 60 mp, 1974, Tg Neamt cf 2 etaj 8/10 gresie faianta parchet termopan usa metalica mobilat utilat 2 gr sanitare eliberabil acc credit, **63.000 €;** ☎0786.325.401

91. **Drumul** Taberei Plaza Mall Timisoara semidec., et. 4/4, 90 mp, 1965, apartament 4 camere 90 mp utili, semidec., et.4/4, cu imbunatatiri, gresie, faianta, parchet, termopan, usa metalica, mobilat si utilat, 2 bai, 2 balcoane, vedere mixta eliberabil imediat. **85.000 €;** ☎0770.280.947 mariana_mircioi@yahoo.com

92. **Drumul** Taberei, Bl Timisoara Plaza Romania semidec., et. 5/10, 65 mp, 1974, bloc civilizat structura beton si caramida apartament pe mijloc pozitionare E-V izolat interior termopan gresie faianta parchet triplu stratificat bucatarie mobilata si utilata Franke, verdeata. **75.000 €;** ☎0728.530.366 terenuris5@gmail.com

93. **Drumul** Taberei, OMV, Bd. Timisoara, Moinesti dec., et. 2/4, 88 mp, 2019, apartament 4 camere, dec., etajul 2/4, 88mp, bloc 2019, proprietatea se vinde finisata la cheie si include: gresie, fianta, parchet, usi interioare, usa intrare, centrala proprie **96.900 €;** ☎0742.400.300

94. **Drumul** Taberei, Parc Brancusi - 4 camere cu terasa dec., et. parter/4, 92 mp, 2019, apartament cu 4 camere modern, spatios, finisat complet, situat la parter / 4, orientat SUD-VEST. Suprafata de 92 mp este eficient impartita, cu spatii generoase, zone de depozitare, doua bai. **115.000 €;** ☎0742.400.300

95. **Drumul** Taberei, Raul Doamnei, dec., et. 4/4, 80 mp, 1974, langa sectia 25 Politie, viitoare statie de metrou, distanta 3 minute, bloc reabilitat termic, parc in fata blocului, terasa nou refacuta, intabulat, accept credit. **71.000 €;** ☎0725.740.601

96. **Drumul** Taberei- Ghencea semidec., et. parter/8, 80 mp, 1982, Drumul Taberei-Ghencea, confort 1, semidec., etaj parter/8, 80 mp., gresie, faianta, parchet, termopane, usa metalica, 2 grupuri sanitare, centrala proprie, loc parcare, constructie 1980. **80.000 €;** ☎0728.874.507 costinviziru.khc@gmail.com

97. **Gara** de Nord, Gheorghe Duca, semidec., et. 2/5, 95 mp, 1940, 4 camere, vedere bulevard, 2 gr. sanitare, 2 balcoane, curat, termopan, cadastru, intabulare, fara agentii, **90.000 €;** ☎0721.925.636

98. **Giurgiului,** Toporasi, dec., et. 4/4, 45 mp, 1977, 4 camere etaj 4, renovat recent, gresie, faianta, parchet, usi de interior, usa metalica, instalatii noi, centrala proprie cadastru, intabulare, se poate vinde mobilat si utilat **24.999 €;** ☎0762.861.186 marius.smartrezidential@gmail.com

99. **Herastrau,** semidec., et. 1/5, 167 mp, 2007, inchiriere apartament lux situat la nivelul 1 al imobilului Grand Residence, la numai 400 m de Parcul Herastrau. Dispune de un living generos, bucatarie, 3 dormitoare, 3 bai, 3 balcoane. Pret: 2400 euro+TVA negociabil. **2.400 €;** ☎0722.339.400 catalina.avram@romconsulting.ro

100. **Iancului-** Pantelimon (Mega Mall), dec., et. 3/17, 106 mp, 1980, bloc reabilitat termic, terasa 10 mp, 2 balcoane, paza, liber, **106.000 €;** ☎0723.257.648/ 021.319.35.13

101. **Inter** Magheru, Piata Universitatii semidec., et. 1/8, 75 mp, 1965, 1/8, bloc fara niciun fel de risc seismic sau urgente, reabilitat termic, stradal, excelent birouri/ firma, 3 a.c., 3 balcoane, liber, mobilat si utilat, centrala termica bloc. **110.000 €;** ☎0735.883.452 daniel.enache@centralimobiliare.ro

102. **Invingatorilor** 22, sector 3, 90 mp, 1959, apartament 4 camere, vila 1 din 3, 2 bucatarii, wc serviciu, baie, gaze, terasa, 2 balcoane, ☎0744.752.139

103. **Kaufland** - Mihai Bravu, sector 3 semidec., et. 4/4, 127 mp, 2013, 4 cam duplex: 2 dorm, 2 bai, bucatarie, 2 balc inchise, 2 leaving-uri, dressing, hol intrare, centr termica, 2 ac split; se vinde cu mobila comandata pt apt, interfon video, parcare subterana cu lift. **140.000 €;** ☎0722.593.089/ 0721.593.086 nelucotae@yahoo.com

104. **Kiseleff** semidec., et. 1/4, 174 mp, 2012, Apartament 4 camere, Parc Kiseleff, finisat lux, bloc nou. **892.500 €;** ☎0720.888.114 theodor.colesniuc@procapitald.ro

105. **Lacul** Tei, Facultatea de Constructii, Domino, dec., et. 8/10, 67 mp, 1975, Grigore Moisil, confort 2, dec., 67 mp, termopan, bloc reabilitat termic, fara risc seismic, stradal, vedere mixta, liber, cadastru, intabulare, se accepta credit, pret negociabil. **63.000 €;** ☎0787.882.999

106. **Lacul** Tei, Maica Domnului, Domino, Circ, Parc dec., et. 9/10, 68 mp, 1976, stradal, 9/10, confort 2, dec, 68 mp, 1 baie, ved mixta superba, fara risc seismic, reabilitat termic, hol locuibil, curat, amenajat, g, f, p, t, um, partial mobilat, aragaz, boxa, intabulare, liber, lift modernizat, acc credit. **56.000 €;** ☎0787.882.999

107. **Lacul** Tei, Maica Domnului, Domino, Parcul Circului dec., et. 9/11, 97 mp, 1978, Lacul Tei, 9/11, dec, 97 mp, 2wc, bloc 1978, 2 balcoane, bloc reabilitat termic, bloc fara risc seismic, gresie, faianta, parchet, termopan usa metalica, aer conditionat, cadastru intabulare, acc credit, liber, **91.000 €;** ☎0724.336.834

108. **Lascar** Catargiu, intre Victoriei si Romana, dec., et. 1, 200 mp, 2007, oferta valabila doar daca contractul se incheie pana la 28.02.2019. Apartamentul cu suprafata utila de 200mp+terasa de 14 mp, supraf constr 240 mp, situat la etajul 1/4 in imobil din 2007, 2 locuri parcare, **499.000 €;** ☎0744.304.842 corinabct@gmail.com

109. **Maica** Domnului, Tei, sector 2 semidec., et. 4/10, 1976, apartament situat in zona linistita, foarte aproape de Facultatea Tehnica de Constructii langa biserica Sfanta Treime. Camerele sunt bine repartizate si proportionate **92.000 €;** ☎0723.000.443 haymartine@yahoo.com

110. **Maria** Rosetti, Popa Petre, rest Nicoresti semidec., et. 2/3, 1938, ap 4 cam sd., etajul 2/3, garaj, curte indiviziune, centrala de ap. cf liber, fara imbunatatiri, pret exclusiv nediscutabil, rog seriozitate **80.000 €;** ☎0784.931.644/ 0720.533.650 teraimobiliare@yahoo.com

111. **Mihai** Bravu, metrou Global City Residence dec., et. 2/9, 2019, 100 m de metrou, 4 camere, direct dezvoltator, comision 0, 2 grupuri sanitare, centrala apartament, finsaje la alegere, structura beton si Porotherm. Locuri de parcare optional. Contact, **145.000 €;** ☎0786.700.901/ 0724.588.681 vanzari@global-residence.ro

112. **Militari** (Apusului - Casa Roz) semidec., et. 6/10, 65 mp, apartament de vanzare, confort 2 sporit, cu 2 grupuri sanitare, si 1 balcon, nu are imbunatatiri moderne, dar este curat si ingrijit, liber, nelocuit. **60.000 €;** ☎0722.302.080

113. **Militari** - Apusului Vanzare apartament 4 camere dec. dec., et. parter/4, 86 mp, 1971, **75.000 €;** ☎0758.098.921 daniel.ionescu@galaxyimob.ro

114. **Militari,** semidec., et. parter/10, 60 mp, 1973, Apusului, semidec., parter inalt din 10, cf. 2, semimobilat, renovat, curat, 2 grupuri sanitare, ideal investitie, apropiere mijloace de transport, acte **61.500 €;** ☎0723.118.778/ 0723.118.760 stentorintermed@yahoo.com

115. **Militari,** 1 statie Ratb de Pacii si 2 de Gorjului, dec., et. 3/4, 84 mp, 1977, oferta apartament de 4 camere, confort. 1, cu 2 grupuri sanitare si 1 balcon, se vinde partial mobilat facut pe comanda, renovat in 2018, cu centrala proprie si multe alte imbunatatiri, **77.000 €;** ☎0722.302.080

116. **Militari,** Gorjului, apartament 4 camere semidec., et. 2/4, 80 mp, 1966, Militari, Gorjului Ghirlandei, 4 camere, semidec.e, intr-un bloc cu 4 etaje, gresie si faianta in amandoua baile si bucatarie, termopan la toate geamurile, peretii fiind cu vinarom **69.000 €;** ☎0760.654.552

117. **Militari,** Lujerului, dec., et. 8/9, 83 mp, 1976, tentant: apartament situat vis-a-vis de magazinul Cora, are vederea mixta, este dec., are wc de serviciu si baie, un balcon, ac, apometre si repartitoare. Blocul este reabilitat termic recent. **90.000 €;** ☎0728.330.207 laurentiu.brezeanu@yahoo.com

118. **Militari,** metrou Gorjului, 8 minute dec., et. 7/10, 84 mp, 1980, 8 minute piata si metrou Gorjului, 4 camere, confort 1, dec., etaj 7/10, 84 mp, 2 balcoane inchise cu termopan, 2 grupuri sanitare, orientare mixta, g+f+p+t+um, loc parcare ADP, credit, C+I, **79.000 €;** ☎0730.556.914 ionnedea.khc@gmail.com

119. **Militari,** metrou Lujerului dec., et. 4/9, 106 mp, 1992, 4 camere, confort 1, dec., etaj 4/9, 2 grupuri sanitare, 2 balcoane, centrala termica proprie, tamplarie PVC cu geamuri termopan, g, f, ppartial, t, um, ac, credit, cadastru, intabulare. **100.000 €;** ☎0730.556.914 ionnedea.khc@gmail.com

120. **Militari,** Uverturii nr. 87, dec., et. 5/8, 89 mp, 1986, 4 camere, cf. 1, dec, 89.05 mp, 5/8, multiple A©mbunatatiri, 2 balcoane, 2 gr sanitare, renovat recent, termopan, aer conditionat, panorama inedita, accepta credit, 10 min. metrou, agentie, **84.000 €;** ☎0723.351.895/ 0745.351.895 tinaparaschiv@yahoo.com

121. **Mosilor,** dec., et. 6/8, 86 mp, 1980, dec., mobilat si utilat, va propun un apartament cu 4 camere pe Calea Mosilor, aproape de intersectia cu Mihai Eminescu de unde aveti legaturi catre mijloacele de transport in comun, ☎0722.732.975 axadomenii@yahoo.com

122. **Mosilor-Spatarului** semidec., et. 2/3, 196 mp, 1937, 5 camere ,etaj 2/ P+3,Su -177 mp + balcon 5,2 mp semidec.,gresie,faianta ,parchet,termopan, centrala termica de apartament,boxa subsol - 14,5 mp,exista lift **210.000 €;** ☎0723.224.223/ 0749.239.555 nissa200510@gmail.com

123. **Nerva** Traian Timpuri Noi metrou dec., et. 5/8, 1990, 4 camere deomandat, model L, la 7 min de metrou, intr-o zona in plina dezvoltare. **125.000 €;** ☎0747.777.767/ 021.323.00.10 office@centralimobiliare.ro

124. **Nerva** Traian, Anastasie Panu, dec., et. 5/8, 97 mp, 1990, zona foarte buna, pozitie excelenta la 5 minute pe jos de metrou Timpuri Noi, apartament dec., spatios, luminos situat intr-un bloc construit in anul 1990 etaj intermediar, fara imbuntatiri **125.000 €;** ☎0731.300.030 robert.tentantimob@yahoo.com

125. **Nordului,** Caramfil, dec., et. 4/5, 188 mp, 2007, apartament 4-5 camere, duplex, etajul 4 si etajul 5/P+5, 188 mp totali, living, 3 dormitoare, birou, dressing-uri, 3 bai, terasa 16 mp/ balcon 5 mp, loc de parcare subterana, mobilat si utilat complet; **379.000 €;** ☎0724.299.311 mariuseu-robest@gmail.com

126. **Ocazie,** 13 Septembrie Drumul Sarii, 4 camere, 95 mp, semidec., etaj 8 semidec., et. 8/8, 95 mp, 1990, **82.900 €;** ☎0747.246.041 diana.floriana@galaxyimob.ro

127. **Oltenitei,** Parc Tineretului, Metrou Brancoveanu semidec., et. 6/10, 84 mp, 1983, ap. orientat spre sud, 2 bai, 1 balcon, 1 camara, 2 spatii de depozitare, 3 AC, tevi cupru, instalatie electrica cupru, intretinere mica iarna, 4 min metrou si parc, 10 min Mall, usor neg, la pl. cash **109.900 €;** ☎0723.707.553 razvanzamfir1@yahoo.com

128. **Oportunitate** 4 camere Barbu Vacarescu dec., et. 1/6, 125 mp, 2010, **216.900 €;** ☎0799.029.194 cateliu.gabriel@catoma.ro

129. **Otopeni,** Primarie, dec., et. parter/3, 110 mp, 1990, parter/3 etaje, confort 1, tamplarie termopan, usa metalica (intrare), faianta, gresie, 2 x balcoane, mobilat/utilat. **85.000 €;** ☎0745.502.099 adipiciu@gmail.com

130. **Pantelimon** et. 9/10, 50 mp, 1975, **53.700 €;** ☎0722.459.956 iacob-daniel@galaxyimob.ro

131. **Pantelimon** dec., et. 5/10, 65 mp, Mega Mall, dec., 65 mp, cf 2 sporit, et 5, balcon, bl. reabilitat termic, piata Delfinu, aproape scoala si gradinita, aproape mijloace transport, cadastru, intabulare, pret bun, negociabil, **58.000 €;** ☎0761.749.316/ 0722.824.757

132. **Pantelimon** Circa 8 dec, et. 9/10, 90 mp, 1975, vanzare 4 cam. cf. 1, dec.e etaj 9/10, cu imbunatatiri g, f, p, t, um, ac, balcon inchis, 90 mp, cu boxa la subsol, cadastru si intabulare, stradal, **72.000 €;** ☎0749.199.195 ion@confortcasaimobiliare.ro

133. **Pantelimon** vanzare apartament 4 camere dec., et. 8/10, 80 mp, 1973, **74.000 €;** ☎0765.730.872 valeriu.preda@homess.ro

134. **Pantelimon,** langa Cora dec., et. 17/17, 115 mp, 1987, Penthouse 4 camere, 115mp, etaj 17, Cora Pantelimon. **99.000 €;** ☎0720.888.046 andrei.guzu@procapital.ro

135. **Pantelimon,** Mega Mall dec., et. 11/12, 80 mp, 1977, **82.500 €;** ☎0722.459.956 iacobdaniel@galaxyimob.ro

136. **Pantelimon,** Mega Mall, semidec., et. 6/11, 100 mp, 1976, Pantelimon, Delfinului, 4 camere, semidec., suprafata 100 mp, constructie 1976, et 6, imbunatatiri, liber, **95.900 €;** ☎0749.199.194 viorica@confortcasaimobiliare.ro

137. **Parc** Sebastian, 95 mp, ap. de 4 camere renovat, utilat, etaj 8, 4 ac, liber, disc., **88.500 €;** ☎0722.517.444

138. **Patru** camere Basarabia Costin Gergian Morarilor dec., et. 2/10, 83 mp, 1979, **85.000 €;** ☎0722.459.956 iacob-daniel@galaxyimob.ro

139. **Patru** camere Bd. Carol, Mosilor, ultracentral, renovat semidec., et. 1/8, 77 mp, 1982, **125.990 €;** ☎0720.714.919 razvan.dumitrescu@catoma.ro

140. **Patru** camere lancului, Pantelimon semidec., et. parter/10, 85 mp, 1982, **82.000 €;** ☎0722.459.956 iacob-daniel@galaxyimob.ro

141. **Patru** camere, dec., et. 4/9, 1992, cf. 1, centrala proprie, 2 balcoane, 2 bai, gresie, faianta, parchet, 2 aere conditionate, negociabil, **99.000 €;** ☎0723.446.925

142. **Piata** lancului, Mihai Bravu, Sos. Lancului, dec., et. 11/14, 100 mp, 1978, metrou lancului la 3 min. metrou Obor 10 min. pozitionare super buna, bloc civilizat, 100 mp, dec. 2 lifturi, 3 balcoane, baie cu fereastra, vedere frumoasa, cadastru-intabulare, se accepta credit, liber. **115.000 €;** ☎0722.614.867/ 021.688.08.67

143. **Piata** Romana, B-dul Magheru semidec., et. 3/7, 127 mp, 1933, vand in zona Piata Romana, 2 min.de metrou, langa McDonald's ap.5 camere. Centrala proprie, termopan, parchet, 2 gr.sanitare, 4 ac, etc. Ideal investitie, sediu firma, etc. Cadastru ?i intabulare, boxa. **78.000 €;** ☎0734.015.530 anna_oana_8@yahoo.com

144. **Piata** Romana, Dacia, dec., et. 4/5, 139 mp, 1939, ap.elegant 4 camere, su 127 mp, et 4/5, 2 bai, boxa, dressing 2 balcoane, vedere mixta, lift, ct proprie, camere inalte, luminoase, curat, zona ultracentrala Piata Romana ASE, bdul Dacia. Agentie **125.000

Imobiliare vânzări CASE, VILE

7. **Alexandriei,** Safirului, S.U. 125 mp, curte 242 mp, 4 cam., 2018, la cheie, zona in plina dezvoltare, strada asfaltata, toate utilitatile trase in casa (inclusiv canalizare), va puteti alege finisajele,materiale de constructie de buna calitate **92.500 €;** ☎0722.465.875

8. **Alexandriei-Haliu** S.U. 118 mp, curte 230 mp, 4 cam., 2018, la cheie, Str Rahovei, duplex, la cheie, va puteti alege parchetul, finisaje de calitate, gazul si curentul trase in casa, se accepta credit, **92.000 €;** ☎0722.465.875

9. **Antracit** Residence, proprietar vila individuala S.U. 230 mp, curte 396 mp, 6 cam., 2019, la cheie, 230 mp suprafata totala utila, teren 396 mp, vila individuala p+1+m la alb, pret cu TVA inclusa. Detalii la telefon sau antracit.ro. Face parte din Ansamblul Antracit Residence 6 Cartier Craitelor **189.900 €;** ☎0730.448.944 contact@antracit.ro

10. **Aparatorii** Patriei, Berceni, S.U. 75 mp, curte 103 mp, 4 cam., 2018, la cheie, va oferim spre vanzare o vila situata la 10 minute de statia de metrou Aparatorii Patriei, intr-o zona ce beneficiaza de infrastructura completa, iluminat public si acces usor la mijloace de transport. **90.000 €;** ☎0730.245.876/ 0727.175.861 roxana@sudrezidential.ro

11. **Aparatorii** Patriei, Berceni, vila lux, S.U. 382 mp, curte 220 mp, 8 cam., 2008, la cheie, vila lux Aparatorii Patriei, complet mobilata si utilat, 8 camere, 3 bai, 1 bucatarie, 3 balcoane, 2 terase, garaj, pivnita, spatii depozitare. Finisaje de calitate. Foarte aproape de RATB si metrou, **259.000 €;** ☎0766.971.671

12. **Baba** Novac, Muncii, S.U. 100 mp, curte 150 mp, 4 cam., 1967, la cheie, casa single, 4 camere, 2 grupuri sanitare, 2 debarale, bucatarie mare, renovata recent, centrala termica, izolata, Curte 150 mp + 12 mp foisor, 3 locuri de parcare, toate utilitatirile. **165.000 €;** ☎0769.651.162

13. **Baicului,** str. Olimpiadei sector 2, S.U. 42 mp, curte 285 mp, 3 cam., 1976, demolabila, urgent casa legea 112, Baicului, Obor Kaufland Colentina **55.000 €;** ☎0785.920.059 Marius25822003@yahoo.com

14. **Balotesti - Saftica, 10 cam., fosta pensiune, 10 bai, 2 sali de mese, pretabila azil de batrani, 170.000 €; ☎0760.143.297/ 0723.072.820**

15. **Balotesti,** S.U. 117 mp, curte 912 mp, 4 cam., 2014, la cheie, ofer spre vanzare o casa superba in Comuna Balotesti, in complexul rezidential Good Residence Venus, o locatie exclusivista, foarte aproape de padurea Snagov, Edenland Park si Laguna Verde. **143.000 €;** ☎0720.035.976 Goodmorning100@yahoo.com

16. **Balotesti, S.U. 120 mp, curte 1000 mp, 3 cam., 2001, la cheie, vila din lemn p+1 supr. 120 mp, renovata total interior-exterior in 2017, parter living, bucatarie, baie cu dus, terasa, doua beciuri 30 mp. Etaj 2 dormitoare, baie cu cada, doua balcoane, incalzire centrala. www.imobiliare-prs.ro 120.000 €; ☎0724.222.000**

17. **Balotesti,** parter plus mansarda deschidere lac 1000mp teren S.U. 142 mp, curte 1000 mp, 4 cam., 2000, la cheie, **115.000 €;** ☎0744.569.253 ungureanu.stefan@galaxyimob.ro

18. **Baneasa,** Aerogarii, Aviatiei, Biharia, S.U. 321 mp, curte 318 mp, 10 cam., 2005, la cheie, vila P+1+M, 10 camere, functioneaza gradinita, 321 mp utili 405 construiti, 318 mp teren. Investitie (pastrarea chiriasului) sau relocare firma, clinica medicala, birouri. Pozitie buna **349.900 €;** ☎0742.893.157 daniel@danieldobre.ro

19. **Baneasa,** Zoo, Drumul Poctoavei, vanzare casa vila S.U. 455 mp, curte 1200 mp, 7 cam., 2005, la cheie, Baneasa Zoo Drumul Poctoavei teren 1200 mp S+P+1+M, 2 garaje, 7 camere, 5 dormitoare, 4 bai, cf, supt constr. 565 mp, curte 900 mp, rugam seriozitate **585.000 €;** ☎0784.931.644/ 0763.863.822 teraimobiliare@yahoo.com

20. **Becicherecu** Mic S.U. 67 mp, curte 558 mp, 5 cam., 2014, la rosu, proprietar, ofer spre vanzare casa individuala in Becicherecu Mic. **42.000 €;** ☎0742.594.524

21. **Berceni** comuna, vila 5 camere garaj, teren 400 mp S.U. 160 mp, curte 400 mp, 5 cam., 2018, la cheie, aproape de DJ, asfalt, 160 mp utili, c-tie 2018, caramida, geamuri Tripan, tabla, izolata, centrala, gard, la cheie. Pret. 110.000. euro. Comision 0% **110.000 €;** ☎0744.570.957 adalexhouse@gmail.com

22. **Berceni** Mall, Grand Arena, S.U. 110 mp, curte 140 mp, 4 cam., 2018, in constructie, vila patru camere curte proprie zona linistita, **95.000 €;** ☎0767.710.529 marius@sudrezidential.ro

23. **Berceni** Sos Oltenitei vila ultramoderna, 4 camere S.U. 120 mp, curte 100 mp, 4 cam., 2018, la cheie, Vila, finisaje de lux, centrala termica ariston, usi din gama bella casa, curte 100mp, mansarda locuibila, aproape zone comerciale, scoli si gradinite, mutare imediata, accept si credit **104.900 €;** ☎0727.121.851

24. **Berceni,** S.U. 143 mp, curte 200 mp, 4 cam., 2018, la cheie, casa 4 sau 5 camere, comuna Berceni P+1 65990 euro 143 mp utili, intabulata, bransata la gaz, curent si apa potabila din conducta. 65990 euro casa la cheie bransament la gaz, curent si apa potabila! **65.990 €;** ☎0733.145.956

25. **Berceni,** S.U. 120 mp, curte 200 mp, 4 cam., 2018, la cheie, vila P+1E, Berceni, 4 camere, parte a unui ansamblu nou, cu structura din beton si caramida Porotherm. Suprafata utila 150 mp, suprafata teren 150 mp. Se preda bransata individual la toate utilitatile. **100.000 €;** ☎0737.202.284/ 0737.202.284 tiberiu.necula@sudrezidential.ro

26. **Berceni,** bd. Metalurgiei, sector 4 S.U. 144 mp, curte 75 mp, 4 cam., 2018, la rosu, vila duplex 4 camere 144 mp. + curte proprie 75, Lidl, Metalurgiei, Berceni, 100.000 euro **100.000 €;** ☎0735.527.098/ 0736.019.755 catalin.angheluta@sudrezidential.ro

27. **Berceni,** casa la gata la pret de apartament,credit S.U. 101 mp, curte 40 mp, 5 cam., 2017, la cheie, casa la gata, finisaje de lux, accept toate formele de plata, totul nou,loc de parcare in fata casei, pret de apartament, aproape mijl. Transport, centrala termica, canalizare, apa curenta, gaze, mutare imediata. **67.000 €;** ☎0747.121.325/ 0720.002.332

28. **Berceni,** Grand Arena, mobilata, zona rezidentiala S.U. 340 mp, curte 357 mp, 7 cam., 2007, la cheie, vila p+1+m, compusa din 4 camere 210 mp utili + apartament 3 camere 70 mp cu intrare separata, teren 357 mp, finisaje lux, mobilata si utilata,3 terase, curte amenajata, acces privat, variante schimb; **350.000 €;** ☎0722.241.794 bogdan.ilioiu@gmail.com

29. **Berceni,** Ilfov S.U. 115 mp, curte 271 mp, 4 cam., 2018, la cheie, Dezvoltator, ofer spre vanzare vila 4 camere situata in comuna Berceni, intr-o zona noua de case, cu acces usor la soseaua principala, suprafata terenului 271mp, vila cu o suprafata de 118 mp, compartimentata. **83.000 €;** ☎0722.684.768 raluca.dascalu@comunaberceni.ro

30. **Berceni,** Ilfov S.U. 118 mp, curte 250 mp, 4 cam., 2018, la cheie, vila 4 camere, comuna Berceni, situata in str Lacramioarei intr-o zona noua de case; **78.000 €;** ☎0722.684.768 raluca.dascalu@comunaberceni.ro

31. **Berceni,** Ilfov, S.U. 130 mp, curte 420 mp, 4 cam., 2018, la cheie, vila 4 camere, comuna Berceni situat central intr o zona noua de case. **95.000 €;** ☎0722.684.768 raluca.dascalu@comunaberceni.ro

32. **Berceni,** Lidl Metalurgiei S.U. 145 mp, curte 75 mp, 4 cam., 2019, la rosu, Vand vila superba cu 4 camere, 3 bai, suprafata utila 145 mp si curte proprie de 75 mp, amplasata in sectorul 4, langa Lidl Metalurgiei. Pret 100.000 euro. Direct dezvoltator! **100.000 €;** ☎0720.544.781/ 0724.112.489 mmicica_88@yahoo.com

33. **Berceni,** Luica, S.U. 140 mp, curte 630 mp, 4 cam., 1950, la cheie, suprafata de 140 mp intr-o curte generoasa de 630 mp. Dispune de 4 camere, baie, wc serviciu, bucatarie, depara, beci, hol lung, garaj si o anexa exterioara atasata de casa, **139.000 €;** ☎0745.502.099 adipiciu@gmail.com

34. **Berceni,** Popesti Leordeni S.U. 112 mp, curte 150 mp, 4 cam., 2018, la cheie, Berceni, vila in sistem duplex, 4 camere, 112 mp utili, curte proprie 150 mp, finisaje la alegere, 2 locuri de parcare gratuite, constructie noua 2018, curte amenajata, bucatarie inchisa, terasa generoasa, **105.000 €;** ☎0727.239.293/ 0721.827.390 monu.ady@gmail.com

35. **Berceni,** vila individuala, mobilata si utilata S.U. 172 mp, curte 250 mp, 5 cam., 2012, la cheie, vila p+1, Com. Berceni, Str. Mioritei, 50 m de transport in comun, 172 mp, din 2012, mobilata si utilata, gradina amenajata, 2 livinguri, 2 buc. 3 dormitoare. Pot locui 2 familii separat. **99.999 €;** ☎0736.382.182/ 0766.632.795

36. **Berceni-Vidra,** Ansamblul Dealul Verde, S.U. 94 mp, curte 240 mp, 4 cam., 2018, la cheie, vile la cheie, duplex, P+pod locuibil, teren inclus, drumuri betonate, canalizare, gaze, iluminat stradal, supraveghere video, internet fibra optica, instalatie paratrasnet, **62.900 €;** ☎0722.291.931 info@dealulverde.ro

37. **Berceni-Vidra,** Ansamblul Dealul Verde, S.U. 132 mp, curte 250 mp, 4 cam., 2018, la cheie, vile la cheie, P+1E+pod locuibil, teren inclus, drumuri betonate, canalizare, gaze, iluminat stradal, supraveghere video, instalatie paratrasnet. Posibilitate achizitie teren suplimentar, **74.900 €;** ☎0722.291.931 info@dealulverde.ro

38. **Berceni-Vidra,** Cartier Dealul Verde, S.U. 132 mp, curte 240 mp, 4 cam., 2018, la cheie, vile la cheie, duplex, P+1E+pod locuibil, teren inclus, drumuri betonate, canalizare, gaze, iluminat stradal, supraveghere video, internet fibra optica, instalatie paratrasnet, **72.900 €;** ☎0722.291.931 info@dealulverde.ro

39. **Bine** ai venit acasa, metrou Dristor, Parc IOR, Park Lake Mall S.U. 201 mp, curte 213 mp, 6 cam., 2003, la cheie, **324.500 €;** ☎0735.551.422 florin.toma@catoma.ro

40. **Bragadiru** S.U. 570 mp, curte 1800 mp, 12 cam., 2007, la cheie, super oferta. Pret sub 400 euro/mp. Vila 570 mp/utili+anexa 70mp/utili+piscina+teren de 1800 mp+ proprietate inconjurata de gard inalt pe toate 4 fronturi. **289.000 €;** ☎+40736013770 alex@alexandrudobrea.ro

41. **Bragadiru** 200 m de bucuresti S.U. 230 mp, curte 600 mp, 6 cam., 2011, la rosu, vand casa la rosu, Bragadiru str. Rubinului(200 m de Bucuresti), tencuita la exterior, P+1, 230 mp suprafata utila, 5 camere + living 40 mp, suprafata teren 600 mp+ 90 drum de servitute, constructia este **125.000 €;** ☎0724.573.711 oliatm2001@yahoo.com

42. **Bragadiru** casa p+1e+p-mutare imediata, S.U. 160 mp, curte 340 mp, 4 cam., 2016, la cheie, vand/schimb, casa single in zona rezidentiala, living+dining, 3 dormitoare, 2 bai, bucatarie mobilata, terasa, curte amenajata si pavata, mutare imediata. Construita in 2016, supr. utila 160 mp si 340 mp teren, **125.000 €;** ☎0730.668.987 office@bragadiuresidenceexclusiv.ro

43. **Bragadiru,** S.U. 167 mp, curte 30 mp, 5 cam., 2018, la cheie, dezvoltator imobiliar ofera spre vanzare casa tip duplex P+1+M , situata in Bragadiru in apropiere de Lidl, Mega Image, scoala, gradinita, parc, banci, toate la maxim 6-7 minute de casa. **89.000 €;** ☎0756.711.010 ioana.obsidian@gmail.com

44. **Bragadiru,** S.U. 200 mp, curte 450 mp, 5 cam., 2015, la rosu, Haliu str. Victoriei, asfaltata, numai constructii noi p+1, gaz si curent la strada, vila la gri la exterior si la rosu in interior, placa de beton si scari de beton la pod **91.500 €;** ☎0722.465.875

45. **Bragadiru,** Cartier Independentei S.U. 120 mp, curte 245 mp, 4 cam., 2018, la cheie, vanzare casa tip duplex p+1e+m situata in zona Bragadiru, Haliu avnd suprafata utila 120 mp, teren 245 mp compartimentata astfel: parter living, bucatarie inchisa, hol, baie, terasa acoperita, **75.000 €;** ☎0771.283.084 georgiana.barbu@bragadiuresidenceexclusiv.ro

46. **Bragadiru,** casa single cu 5 camere S.U. 160 mp, curte 220 mp, 5 cam., 2018, la cheie, Bragadiru Residence Exclusiv va propune spre vanzare casa single p+1e+mansarda, cu 120 mp utili, 40 mp mansarda si 220 mp curte, construita in 2018 si cu predarea la cheie; **98.000 €;** ☎0763.739.612 office@bragadiuresidenceexclusiv.ro

47. **Bragadiru,** casa single lux la pret avantajos, S.U. 200 mp, curte 350 mp, 3 cam., 2018, la cheie, Bragadiru Residence Exclusiv va propune spre vanzare casa single situata in Bragadiru, ce dispune de o suprafata utila de 200 mp si 350 mp curte, cu finisaje moderne de lux. **76.500 €;** ☎0773.911.552/ 0727.676.720 office@bragadiuresidenceexclusiv.ro

48. **Bragadiru,** duplex cu mutare imediata S.U. 100 mp, curte 160 mp, 3 cam., 2017, la cheie, Bragadiru Residence Exclusive va ofera spre vanzare casa in varianta de locuinte insiruite, modul central, cu multiple beneficii, cu mutarea imediata, fiind racordata la toate utilitatile. **65.000 €;** ☎0763.739.612 office@bragadiuresidenceexclusiv.ro

49. **Bragadiru,** duplex deosebit cu 5 camere S.U. 140 mp, curte 200 mp, 4 cam., 2018, la cheie, Bragadiru Residence Exclusive va ofera spre vanzare duplex modern cu 4 camere in structura P+1E+M, situat in Bragadiru, in zona de lux, cu posibilitatea personalizarii, finisajele interioare **76.500 €;** ☎0763.739.612 office@bragadiuresidenceexclusiv.ro

50. **Bragadiru,** duplex deosebit cu pivnita, stradal, S.U. 122 mp, curte 200 mp, 4 cam., 2018, la cheie, Va propunem spre vanzare duplex deosebit cu 4 camere si pivnita, situat stradal, in imediata apropiere de Soseaua Alexandriei, de mijloacele de transport in comun si supermarket-uri, scoli, etc. **95.000 €;** ☎0763.739.612 office@bragadiuresidenceexclusiv.ro

51. **Bragadiru,** Haliu, mutare imediata S.U. 100 mp, curte 150 mp, 3 cam., 2018, la cheie, Oferta vanzare casa P+1E+P la cheie avand o suprafata utila de 100mp, cu teren de 150mp, compartimentata astfel parter, living, bucatarie inchisa, hol, baie. Etaj 2 dormitoare, baie, balcon. **58.000 €;** ☎0771.283.084 georgiana.barbu@bragadiuresidenceexclusiv.ro

52. **Bragadiru,** Haliu, str. Plevnei, S.U. 130 mp, curte 280 mp, 4 cam., 2018, la cheie, vand vila la cheie, P+E+POD, 3 dormitoare+living, 2 gr sanitare, dressing matrimonial, suprafata 130 mp, supr teren 278 mp, gaze, apa, canal, lumina, acte la zi.Toate utilitatile, apa, canalizare, gaz. **85.000 €;** ☎0758.184.370

53. **Bragadiru,** jud Ilfov, S.U. 137 mp, curte 245 mp, 4 cam., 2018, la cheie, casa de vanzare 4 camere, teren 245 mp, vila se preda la cheie. **81.500 €;** ☎0720.888.055 claudiu.luca@procapitald.ro

54. **Bragadiru,** jud Ilfov, S.U. 75 mp, curte 190 mp, 4 cam., 2018, la cheie, vila tip duplex Bragadiru, 4 camere, Prelungirea Ghencea. **95.000 €;** ☎0720.888.055 claudiu.luca@procapitald.ro

55. **Bragadiru,** Leroy Merlin S.U. 100 mp, curte 150 mp, 4 cam., 2017, la cheie, vila duplex, in zona Bragadiru, pana in Centura in spate la Leroy Merlin, 2 nivele, jos la parter living, bucatarie open space si o baie, la etaj 3 dormitoare separate, baie si balcon, finisaje noi, acte la zi, **86.000 €;** ☎0786.325.404 mihai.publicimob@gmail.com

56. **Bragadiru,** Margelelor nr. 22 F, S.U. 118 mp, curte 200 mp, 4 cam., 2019, in constructie, Bragadiru, Margelelor 22 F, duplex 3 dormitoare, 2 bai, living 30 mp, bucatarie 14 mp, camara, s.u 118 mp+pod 35 mp, teren 200 mp, curte 130 mp, finalizare 15 aprilie, toate utilitatile, la cheie, proprietar. **95.000 €;** ☎0722.525.707/ 0722.929.269 nickbratulescu@yahoo.com

57. **Bragadiru,** Smardan S.U. 130 mp, curte 230 mp, 4 cam., 2019, la cheie, Duplex superb la cheie P+1+M avand suprafata utila de 130mp+40mp, mansarda cu teren de 230mp, compartimentat astfel parter, living, bucatarie, hol, baie, terasa, spatiu depozitare, gradina amenajata. **84.900 €;** ☎0771.283.084 georgiana.barbu@bragadiuresidenceexclusiv.ro

58. **Bragadiru,** triplex 4 camere S.U. 120 mp, curte 150 mp, 4 cam., 2018, la cheie, Bragadiru Residence Exclusive va ofera spre vanzare casa in varianta triplex, situata in Bragadiru, cartier Haliu, ce dispune de toate utilitatile, cu posibilitatea de personalizare a finisajelor. **80.000 €;** ☎0773.911.552/ 0727.676.720 office@bragadiuresidenceexclusiv.ro

59. **Breaza,** Prahova S.U. 53 mp, curte 219 mp, 2 cam., 1977, Str. Plevnei nr. 2A, suprafata totala este de 219mp din care 53mp constructie, doua dormitoare, hol, bucatarie, baie si veranda, beci. (Numele Lucian). **40.000 €;** ☎0752.174.004

60. **Brezoaele,** judetul Dambovita, S.U. 160 mp, curte 690 mp, 3 cam., 2017, la cheie, proprietar vand casa de vacanta in comuna Brezoaele, sat Brezoaia, judetul Dambovita. **137.000 €;** ☎0766.202.158 Kodakfirma@yahoo.com

61. **Bucur** Obor, Colentina Kaufland S.U. 400 mp, curte 500 mp, 14 cam., 2018, la cheie, 500 mp, stradal, cu imobil P+1, 6 apartamente, 2 si 3 camere, suprafata construita 450 mp, finalizat 75%, particular, accept si asociere. **245.000 €;** ☎0785.373.737 goldenstarinvest@gmail.com

62. **Bucuresti** S.U. 300 mp, curte 300 mp, 4 cam., 1950, la cheie, Vand casa la curte 4camere, toate utilitatile. **125.000 €;** ☎0767.801.198

63. **Bucuresti,** Bucurestii Noi, Piata 16 Februarie, S.U. 330 mp, curte 240 mp, 5 cam., 1995, la cheie, vand vila situata in Bucurestii Noi pe langa piata 16 febrruarie, vila este compusa din 2 nivele si un demisol unde se afla un garaj mare de 2 masini si doua camere tehnice. **152.000 €;** ☎0773.843.878/ 0722.544.056 cristimanescu1@gmail.com

64. **Bucuresti,** Strada Popa Tatu 31 S.U. 665 mp, curte 249 mp, 20 cam., 2019, proiect, Vand Proiect imobiliar VILA 14 ap. Cismigiu ulracentral str. Popa Tatu 31. Suprafata teren 249mp. S construit 840mp. S util 664 mp. An 1930 pregatita pt. consolidare. Exista avize si autorizatie 2018. **424.999 €;** ☎0744.706.178/ 0744.706.178 cazacu_dan@yahoo.com

65. **Bucuresti-Bragadiru** str. Safirului colt cu Jadului S.U. 85 mp, curte 205 mp, 4 cam., 2019, vila 85 mpc singur in curte 250 mp teren, bransata la toate utilitatile, asfalt, contractarea casei la stadiu de proiect are reducere de 9000 E din pret de 64.000 E, perpetuumresidence.ro, **55.000 €;** ☎0721.026.932/ 0723.505.032 andreea_laura_2005@yahoo.com

66. **Bucurestii** Noi, S.U. 80 mp, curte 24 mp, 4 cam., 1946, demolabila, vand casa demolabila, utilitati, aproape de metrou, Lidl,100 m fata de Blv Bucurestii Noi, pozitie excelenta. Pret negociabil, **199.000 €;** ☎0769.236.891 sorinadraghici82@yahoo.ro

67. **Bucurestii** Noi, Bazilescu, vanzare casa S.U. 85 mp, curte 135 mp, 2 cam., 1990, compania imobiliara Imoprest ofera spre vanzare o casa cocheta in cartierul Bucurestii Noi. Casa construita in anul 1990 este situata pe strada linistita la doua minute de metrou, de piata si de parc **68.000 €;** ☎0734.222.095 cristi.stanica@imoprest.ro

68. **Bucurestii** Noi, Straulesti S.U. 79 mp, curte 155 mp, 4 cam., 1999, va propunem spre vanzare o casa individual? situata in cartierul Straulesti, sector 1, la doar 10 minute de mers pe jos de statia de metrou Straulesti. Detalii: www.sorinstoinea.ro **89.900 €;** ☎0740.121.267 nirossg@gmail.com

69. **Budesti,** Calarasi, S.U. 110 mp, 5 cam., 1970, vand casa 5 camere, apa curenta+put adanc, magazii anexe, 400 mp vie. Rog seriozitate. Discutabil; **150.000 €;** ☎0769.184.388

70. Budesti, Calarasi, 34 km Bucuresti, S.U. 136 mp, curte 900 mp, 4 cam., casa caramida, baie, bucatarie, canalizare, centrala termica, garaj 60 mp caramida (separat), dependinte, negociabil, 46.000 €; ☎0722.534.265

71. **Budesti,** jud Calarasi, 40 km de Bucuresti S.U. 70 mp, curte 2000 mp, 2 cam., 2006, la cheie, casa, doua camere, baie, bucatarie, apa curenta, canalizare, 70 mp, din BCA, strada asfaltata, 40 km de Bucuresti, drumul na?ional spre Oltenita, actele la zi, **19.000 €;** ☎0766.486.377

72. **Buftea,** Palatul Stirbey, S.U. 290 mp, curte 750 mp, 6 cam., 2012, la cheie, vila P+1+M, construita in 2012, caramida porotherm, tigla ceramica, centrala termica, 290mp utili, 330 mp construiti, 750mp teren, 4 dormitoare, 5 bai, living 86 mp, dresing, pod, foisor, comision 0% **197.000 €;** ☎0730.252.252 contact@amaliatudor.ro

73. **Buftea-** Crevedia, jud. Ilfov S.U. 142 mp, curte 285 mp, 4 cam., 2010, la cheie, vila P+1, la cheie, 3 dormitoare, 2 bai, bucatarie si dressing mobilate si utilate, curte amenajata, toate utilitatile, drum asfaltat, langa Buftea Media Pro. **99.000 €;** ☎0730.999.740 bogdan.carjaliu@gmail.com

74. **Busteni** Valea Prahovei Pensiune superba ideal investitie S.U. 470.00 mp, curte 413.00 mp, 11 cam., 2008, la cheie, **278.000 €;** ☎0726.284.310 contact@alexandrucordea.ro

75. **Buzau,** Comuna Glodeanu Silistea, sat Cotorca, S.U. 100 mp, curte 1585 mp, 4 cam., teren cu deschidere 25 m, pomi fructiferi, vita de vie, casa locuibila, 3 holuri, apa potabila in curte, gaze la poarta; ☎0721.911.850/ 0727.299.459

76. **Calea** Calarasi S.U. 270 mp, curte 200 mp, 6 cam., 1998, la cheie, str. Vasile Lucaciu vila P+1 an construcite 1998 suprafata 270 mp 6 camere 3 bai bucatarie pod mansardat teren 200 mp curte libera 80 mp garaj in curte toate utilitatile toate actele libere de ipoteci **250.000 €;** ☎0758.085.005 lucian@confortcasaimobiliare.ro

77. **Calea** Calarasilor, Delea Veche, S.U. 41 mp, curte 41 mp, 2 cam., 1940, la cheie, casa curte comuna, 2 camere, baie cu geam, bucatarie, gresie, faianta, termopane, reabilitata cu polistiren, centrala, pod pentru depozitare, libera, toate actele. **58.000 €;** ☎0728.777.132 office@ramax.ro

78. **Calea** Plevnei, S.U. 100 mp, curte 80 mp, 3 cam., 1933, la cheie, parter in vila, 100 mp plus 66 mp demisol, 1936, parchet stejar, centrala termica pe gaz, toate utilitatile, stradal, fara risc seismic, fara legea 112, zona centrala, negociabil, acte la zi. **97.000 €;** ☎0745.004.308

79. **Calea** Vitan, Auchan, curte 150 mp, 4 cam., teren 10/15, lumina, apa, canalizare, gaze, **120.000 €;** ☎0726.776.032

80. **Caminul** tau din Nord! Vila P+1+M, cu piscina si 1100mp teren S.U. 420.00 mp, curte 1100.00 mp, 6 cam., 2008, la cheie, **650.000 €;** ☎0726.284.310 contact@alexandrucordea.ro

81. **Campina, Alunis, Prahova, curte 611 mp, 5 cam., imobil P+M, mobilat, renovat 2014, izolat termic, pomi fructiferi, put cu hidrofor, boiler, baie, bucatarie (gresie, faianta) fosa septica, acoperis de tabla, doua porti (auto, pietonal). Acces la sosea, acte in regula, neg. la vedere, 50.000 €; ☎0746.510.077/ 0755.047.765/ 0764.541.964**

82. **CAMPULUNG** MUSCEL ultracentral, casa curte, constructie anul 2000, compusa din 2 apartamente a cate 2 camere, bucatarie, grup sanitar, gaze, apa curenta, teren 540 mp; ☎0722.551.873

83. **Campulung** Muscel- Arges, S.U. 180 mp, curte 700 mp, 6 cam., 2008, str Gruiului, proprietar, casa p+e+m, toate utilitatile, curte amenajata, gradina, la parter: living, bucatarie, grup sanitar, etaj: 3 dormitoare, grup sanitar, mansarda 2 camere; **150.000 €;** ☎0722.547.555

84. **Cartier** 23 August, S.U. 115 mp, curte 540 mp, 4 cam., 1998, la rosu, str. Garii Catelu teren 540 mp, deschidere 10, casa 4 camere baie si bucatarie suprafata 115 mp(necesita renovare), In curte mai sunt 2 corpuri de casa: casa P+1 fara autorizatie **99.000 €;** ☎0724.226.342/ 021.312.59.99 cristian@k-imobiliare.ro

85. **Cartier** Dacic, Colentina, S.U. 200 mp, curte 100 mp, 5 cam., la cheie, particular, apartament in vila - etaj+mansarda. 5 camere, 2 holuri, 3 bai, 3 balcoane, terasa 200mp construiti, curte 100mp, deschidere 10ml; toate utilitatile. **215.000 €;** ☎0766.491.346

86. **Casa** Balaceanca 2016 mobilata utilata Acces facil din A2 Comision 0% S.U. 86.00 mp, curte 347.00 mp, 3 cam., 2016, la cheie, **85.000 €;** ☎0725.540.400 vlad@vladtrimbitasu.ro

87. **Casa** curte Foisorul de Foc S.U. 104 mp, curte 150 mp, 5 cam., 1922, la cheie, **237.000 €;** ☎0770.357.727 contact@mihaimanica.ro

88. **Casa** interbelica de vanzare Foisor, Pache Protopopescu S.U. 322 mp, curte 165 mp, 9 cam., 1915, la cheie, **349.900 €;** ☎0735.551.422 florin.toma@catoma.ro

89. **Casa** p+m cu teren 270 mp, Gagu, comuna Dascalu S.U. 68 mp, curte 271 mp, 3 cam., 2018, la cheie, **64.500 €;** ☎0769.250.545 contact@cristinamarin.ro

90. **CASA** SF STEFAN PLANTELOR AUTORIZATIE EXTINDERE VALABILA S.U. 60.00 mp, curte 50.00 mp, 2 cam., 1925, la cheie, **65.000 €;** ☎0725.540.400 vlad@vladtrimbitasu.ro

91. **Casa** single Tunari 120 mp utili, toate utilitatile S.U. 110 mp, curte 287 mp, 4 cam., 2018, la cheie, **120.000 €;** ☎0720.714.919 razvan.dumitrescu@catoma.ro

92. **Casa** Titan Theodor Pallady 10 minute metrou S.U. 107 mp, curte 70 mp, 4 cam., 2019, in constructie, **90.000 €;** ☎0730.466.975 alex@alexbrebeanu.ro

93. **Casa** Verde Buftea comision 0% S.U. 249 mp, curte 921 mp, 7 cam., 2011, la cheie, **285.000 €;** ☎0729.101.123 valeriu@valeriustancu.ro

94. **Case** duplex si single 4 camere S.U. 115 mp, curte 414 mp, 4 cam., 2018, case duplex si single, 4 camere cu preturi incepand de la 95.000 euro **110.000 €;** ☎0733.353.013

95. **Catelu,** Ilfov S.U. 240 mp, curte 500 mp, 6 cam., 2007, la cheie, Vila p+1, la achizitie bonus autoturism Peugeot 307 din 2007 (5 usi) A®n stare perfecta de functionare, inmatriculata in Bucuresti, acces la metrou Anghel Saligny- 7 min, se vinde nemobilata, acte ok, **225.000 €;** ☎0723.351.895/ 0745.351.895 tinaparaschiv@yahoo.com

96. **Cautai** de mult o nestemata, o bijuterie rezidentiala, o casa perfecta, Dragomiresti-Vale S.U. 215 mp, curte 1000 mp, 6 cam., 2016, la cheie, **279.000 €;** ☎0726.284.310 contact@alexandrucordea.ro

97. **Cernica** Villa, Ansamblu de vile, Pantelimon, Lidl S.U. 110 mp, curte 240 mp, 4 cam., 2018, la cheie, nu cumperi o casa. Iti schimbi stilul de viata P+1E, 120mp, 4-5 camere, 2 bai, teren aproximativ 240mp, finisate la cheie, vile finalizate 2018, **95.000 €;** ☎0728.879.797/ 0728.879.796

98. **Chiajna** case, rate dezvoltator, S.U. 115 mp, curte 200 mp, 4 cam., 2018, demolabila, case duplex si single, 4 camere, gradina terasa cu preturi incepand de la 96000 eur. Se pot face rate la dezvoltator, avans 30%. **110.000 €;** ☎0722.821.623

99. **Chiajna,** duplex 5 camere, teren si parcare S.U. 165 mp, curte 250 mp, 5 cam., 2018, in constructie, duplex 5 camere, amplasat intr-o zona linistita, dispune de imbunatatiri precum izolatie interioara si exterioara, posibilitatea de a amenaja in podul casei 2 dormitoare, loc de parcare, **105.000 €;** ☎0720.822.960 contact@rezidential-orhideelor2.ro

100. **Ciolpani,** S.U. 80 mp, curte 400 mp, la cheie, vand vila P+1E, zona Ciolpani, suprafata 80 mp, teren 400 mp. Toate utilitatile, la cheie. Pret negociabil **80.000 €;** ☎0768.393.570

101. **Ciolpani,** manastirea Tiganesti S.U. 130 mp, curte 500 mp, 3 cam., 2018, la cheie, Casa in cartier rezidential, toate utilitatile, utilata mobilata zona Scrovistea, maxi taxi direct Bucuresti, **85.000 €;** ☎0723.049.152 any_nistor@yahoo.com

102. **Ciorogarla,** Ilfov, S.U. 150 mp, curte 420 mp, 4 cam., 2017, la cheie, casa de vanzare la cheie, 4 camere, 419 m2. **83.000 €;** ☎0720.888.055 claudiu.luca@procapitald.ro

103. **Cismigiu,** vila superba 7 ap. sect. 1, nou 2018 S.U. 360 mp, curte 235 mp, 14 cam., 2018, la cheie, vila superba 7 apartamente, Cismigiu, nou 2018 ideal investitie str. General Berthelot nr. 88, 200 mp teren + constructie: demisol (48 mp)+Parter (101 mp)+Etaj 1 (104 mp)+mansarda (106 mp), toti sunt utili. **509.900 €;** ☎0744.706.178 cazacu_dan@yahoo.com

104. **Cladire** integrala, ideal investitie Universitate, fara risc sau L 112 S.U. 537 mp, curte 400 mp, 17 cam., 1945, la cheie, **905.000 €;** ☎0737.613.004 george.dimitriu@galaxyimob.ro

105. **Clinceni** primarie, S.U. 90 mp, curte 420 mp, 4 cam., 2019, in constructie, casa pe parter in constructie caramida porotherm, caramida, beton armat, izolata exterior polistiren 10 cm, teren 420 mp, s. c. 120mp, s. u. 90, living, 3 dormitoare, bucatarie inchisa, 2 bai, rezervari **75.000 €;** ☎0726.663.288 pfaliviudumitrache@yahoo.ro

106. **Clinceni,** constructor, vila in calcan str. Ciurari S.U. 150 mp, curte 600 mp, 4 cam., 2019, la cheie, vand vila A®n calcan, constructie deosebit? cu materiale de calitate, finisaje lux, toate utilitatile contorizate, acces drum asfaltat si iluminat, Ratb 456 la 10 min, zona linistita, accept credit **125.000 €;** ☎0722.400.220 marcel.iamandei@yahoo.com

107. **Clinceni,** Ilfov S.U. 120 mp, curte 250 mp, 4 cam., 2018, Case tip duplex si single. Contacteaza proprietarul anuntului si stabileste o vizionare. Adresa: Strada Fortului 18, Comuna Clinceni, Ilfov. ☎0722.540.463

108. **Clinceni,** Olteni 1 km de Prelungirea Ghencea S.U. 100 mp, curte 430 mp, 3 cam., 2019, la rosu, casa individuala 100 mp, compartimentata astfel: hol intrare + living 30 m, bucatarie 10 m, baie 4 m, dormitor 13 m, hol 5 m, dormitor matrimonial 16 m cu baie proprie de 5 m + o terasa exterioara de cca 25 m. **69.500 €;** ☎0761.579.500

109. **Clinceni,** str. Privighetorii, jud. Ilfov S.U. 93 mp, curte 300 mp, 3 cam., 2017, la cheie, vand casa situata in comuna Clinceni, str. Privighetorii, judet Ilfov. Casa este compusa din 3 camere, terasa si pod, cu S 93 mp si SC 120 mp.Teren in suprafata de 300 mp. Pret 65.000 Eur **65.000 €;** ☎0741.114.520 avocat.sandu@yahoo.com

110. **Colentina** Andronache, S.U. 160 mp, curte 300 mp, 4 cam., 2010, la cheie, Colentina Andronache zona vile linistita) p+1+m, suprafata teren de 300 mp. 4 camere la cheie ,80 mp/ nivel, constructie 2010, cadastru si intabulare, living, balcon , curte fata spate, utilitati, **145.000 €;** ☎0731.144.159/ 021.231.23.18

111. **Colentina** Carrefour, Dedeman S.U. 160 mp, curte 120 mp, 5 cam., 2012, la cheie, aproape de Niro-Europa, vila gen duplex, noua, zona foarte linistita, P+1E.T.+M, caramida poroterm, structura din beton armat, izolata termic, finisata modern, centrala termica, accesibila imediat, cadastru, intabulare, energetic. **153.000 €;** ☎0021.688.08.67/ 0722.614.867

112. **Colentina** Fundeni str. Campul cu Narcise S.U. 64 mp, curte 80 mp, 3 cam., 1960, la cheie, casa singur curte 3 camere, baie, bucatarie si garaj (trasnformat in spatiu comercial) suprafata teren 120

Imobiliare vânzări CASE, VILE

173. **Domnesti** S.U. 250 mp, curte 800 mp, 5 cam., 2018, la cheie, Penny Market, vila individuala, 800mp teren, constructie solida, finisaje personalizate, zona deosebita, mijloace de transport. **129.900 €;** ☎0726.641.110 georgianasimonarusu@gmail.com

174. **Domnesti** S.U. 115 mp, curte 300 mp, 4 cam., 2018, la cheie, Tudor Vladimirescu, stradal, vile individuale in calcan, se predau la cheie, finisaje personalizate, toate utilitatile conectate, mijloace de transport in imediata apropiere, **82.000 €;** ☎0726.641.110 georgianasimonarusu@gmail.com

175. **Domnesti,** central, pe malul Sabarului, S.U. 450 mp, curte 3850 mp, 6 cam., 1990, la cheie, conac, pomi pe rod, mob.- utilat lux, pictat Chirnoaga, vitralii, semineu, separat casa cu 2 cam., utilitati, lux, centrala termica pe gaz, usi cu telecomanda, pe malul Sabarului, **200.000 €;** ☎0745.196.185 office@atuimob.ro

176. **Domnesti,** Ilfov S.U. 230 mp, curte 900 mp, 5 cam., 2011, la cheie, Casa ultramoderna, bine construita si izolata, construita pentru locuit, nu pentru vanzare, teren generos 900 mp, foarte apropape de mijloacele de transport in comun (1 min de mers pe jos), **120.000 €;** ☎0731.444.888 sorina@regency-imobiliare.ro

177. **Domnesti,** Ilfov, S.U. 190 mp, curte 150 mp, 6 cam., 2007, la cheie, Casa, vila de vanzare proprietar **99.500 €;** ☎0739.336.413 scanteiaimobiliare@gmail.com

178. **Domnesti,** strada Radului-Crengutei, S.U. 119 mp, curte 250 mp, 3 cam., 2018, la cheie, particular, langa Cartierul Curtea Domneasca, vila P+1, utilitati - gaze, curent, apa, canalizare, asfalt, TVA 5%, **64.700 €;** ☎0723.530.331

179. **Domnesti,** Teghes, curte 1.500 mp, central, 3 camere, caramida, necesita renovari, toate utilitatile la poarta, deschidere 14,5 m, livada, **22.000 €;** ☎0723.539.331/ 0785.535.801

180. **Domnesti-3-4** minute de Bucuresti S.U. 70 mp, curte 2545 mp, 3 cam., 1970, 1970 constructie, 3 camere caramida, teren 2545 mp, deschidere 10 ml, toate facilitatile, apa, canalizare, gaze, curent electric, cadastru si intabulare. **79.900 €;** ☎0731.144.153/ 021.231.23.18

181. **Dorobanti** S.U. 482 mp, curte 183 mp, 13 cam., 1930, la cheie, Inchiriere: 12.000 euro?. Compartimentarea interioara recomanda vila drept loca?ia ideala pentru birouri de lux, dar poate fi reamenajata cu usurinta pentru a obtine o resedinta privata de inalta clasa. **12.000 €;** ☎0722.200.926/ 0722.339.400 catalina.avram@romconsulting.ro

182. **Dorobanti** Capitale vanzare casa vila S.U. 245 mp, curte 200 mp, 5 cam., 1939, proiect, Dorobanti Capitale, 6 camere S+p+1+pod mansardabil, renovabila, libera carte funciara, curte, teren 200 mp, amprenta 120 mp, rog seriozitate **475.000 €;** ☎0722.560.930/ 0763.863.822 teraimobiliare@yahoo.com

183. **Dorobanti, Grigore Alexandrescu, demolabila, casa parter central curte comuna, imobil vechi degradat, demolabil, 131 mp construiti, toate utilitatile, locuri parcare, gradina, legea 112. www.imobiliare-prs.ro 160.000 €; ☎0724.222.000**

184. **Draganesti,** Vlasca, Sos. Bucuresti-Alexandria S.U. 100 mp, curte 928 mp, 5 cam., 1962, casa 5 camere caramida, anvelopata, garaj, teren 928 mp, 100 mp utili+ anexe, dubla deschidere (45 m), vad comercial, pretabila multiple activitati sau doar locuinta. La 50 km de Bucuresti. **39.000 €;** ☎0762.640.131/ 0769.258.479 mocrodica@gmail.com

185. **Dragomiresi** Vale S.U. 112 mp, curte 300 mp, 5 cam., 2017, la cheie, Casa Dragomiresti-Vale Ilfov, 4 camere, 3 dormitoare, 300 mp. **85.000 €;** ☎0720.888.055 claudiu.luca@procapitald.ro

186. **Dragomiresti** - Deal S.U. 118 mp, curte 220 mp, 4 cam., 2018, la cheie, duplex, Dragomiresti, complex de vile, 4 camere, 220 mp, **89.000 €;** ☎0720.888.055 claudiu.luca@procapitald.ro

187. **Dragomiresti,** Sabareni vila 15 min. Militari S.U. 120 mp, curte 400 mp, 4 cam., 2018, la cheie, Localitatea Sabareni vila la cheie in zona de nord-vest a capitalei, imediat locuibila, uilitati racordate, curte 400 mp, strada asfaltata, accept credit; **78.000 €;** ☎0745.981.616

188. **Dristor** Mihai Bravu S.U. 160 mp, curte 200 mp, 5 cam., 2005, la cheie, de vanzare vila p+1+pod ce poate fi mansardabil construita in anul 2005 camere mari bucatarie mare 5 camere 2 bai centrala pe gaz izolata termic curte 200mp amprenta casei 88mp acte complete. **245.000 €;** ☎0743.060.802 amabo.imobiliare@yahoo.com

189. **Drumul** Taberei, metrou Ialomitei, vile ANL, S.U. 84 mp, curte 84 mp, 3 cam., 2017, in constructie, vila 3 camere noua, finisata la gri, nelocuita, pod 24 mp cu placa de beton, mansardabil, bransata utilitati sect. 6, TVA 5%, acceptam credit, intabulare, acces rapid, 3 min Kaufland, fara comision. **93.000 €;** ☎0749.115.511 proprietatinoi@gmail.com

190. **Drumul** Taberei, Plaza Romania S.U. 212 mp, curte 225 mp, 4 cam., 2008, la cheie, Vila superba 4 camere, spatioasa si bine impartita, cu terasa in spatele casei. Vila se vinde mobilata si utilata, la cheie. Va invitam la vizionare, **299.900 €;** ☎0731.444.888 sorina@regency-imobiliare.ro

191. **Drumul** Taberei, Prelungirea Ghencea, S.U. 120 mp, curte 170 mp, 4 cam., 2017, la cheie, proprietar, complex de vile individuale, p+1+pod masardabil, spatioase si elegante, statie Ratb 122, 222, canalizare, cablu, internet, curte loc de parcare. Accept credit bancar. Se predau la cheie. **76.000 €;** ☎0722.116.600/ 0722.400.220 mail.dezvoltator@gmail.com

192. **Drumul** Taberei, str. Dantelei, Bucuresti S.U. 120 mp, curte 90 mp, 5 cam., 2018, la cheie, vila p+1+m, in incinta cartierului Dante rezidential, curte individuala, toate utilitatile gaz, Enel, canal ApaNova, asfalt, Ratb 185, statia metrou 800 metri, direct dezvoltator, comision 0 **120.000 €;** ☎0722.308.861 Vilaexpert-construct@gmail.com

193. **Drumul** Taberei, teren exclusivist, Razoare S.U. 209 mp, curte 209 mp, 2 cam., 1950, demolabila, Teren pretabil pentru constructie cladire de birouri, cu regim de inaltime P+4. Conform certificatului de urbanism imobilul este situat in zona CB3 cu P.O.T. maxim 70% si C.U.T. maxim= 4.5 mp ADC/mp. **245.000 €;** ☎0742.400.300

194. **Dudu** padure, Ilfov, zona premium S.U. 177 mp, curte 280 mp, 6 cam., 2014, la cheie, proprietar, 2014 P+1+M, in totalitate amenajata interior-exterior, 3 dormitoare, 2 bai, beci, 2 anexe, mansarda, curte amenajata, aspersoare, canalizare, terasa, totul f buna calitate. La 5 min de Buc. **180.000 €;** ☎0742.099.540 cmgda@yahoo.com

195. **Dumitrana,** Magurele, Ilfov, S.U. 113 mp, curte 318 mp, 5 cam., 2013, la cheie, casa de vanzare situata intr-o zona foarte linistita la 16 km de centrul capitalei, **85.000 €;** ☎0743.224.299/ 0785.980.371

196. **Eleganta** si stil in centrul orasului S.U. 400 mp, curte 33 mp, 4 cam., 1930, la cheie, **549.000 €;** ☎0737.613.004 george.dimitriu@galaxyimob.ro

197. **Eroii** Revolutiei S.U. 80 mp, curte 150 mp, 3 cam., 2015, la rosu, casa la gri, parter+ 1, amprenta 50 mp, la parter un dormitor, baie, bucatarie, hol, la etaj, doua dormitoare, hol si baie, situata intre constructii, curte comuna, acte la zi, apropiere parc. **65.000 €;** ☎0788.430.749/ 0788.430.751

198. **Eroii** Revolutiei, Bacovia, S.U. 81 mp, curte 219 mp, 4 cam., 1960, teren 219 mp, deschidere 10,70 m, casa caramida 81 mp, baie, bucatarie, toate utilitatile, centrala proprie, casa necesita renovare, acces auto curte, acte proprietate. **108.000 €;** ☎0745.067.409

199. **Ferentari,** Zetari, Rinocerului, S.U. 85 mp, curte 260 mp, 5 cam., 1980, casa din caramida, in suprafata utila de 85, utilitati, teren in suprafata de 260 mp, libera, deschidere 10 m **48.000 €;** ☎0735.096.378

200. **Firma** Constructii, 5 camere, Voluntari S.U. 140 mp, curte 210 mp, 5 cam., 2019, la cheie, str. Matei Millo langa padure. 5 camere, 4 gr sanitare, 3 balcoane, depozitare, ancalzire pardoseala, termopane tripan 7 camere 4 sezoane, 177 mp construiti, 191 mp teren, parcare, transport public. **119.000 €;** ☎0773.860.781/ 0724.400.874 brokerideal@gmail.com

201. **Foisorul** de Foc, Mosilor, cocheta, renovata, S.U. 100 mp, curte 260 mp, 5 cam., 1970, la cheie, zona linistita, 2 corpuri, renovate, consolidate, caramida, singur curte, termopan, parchet masiv, vecini buni, strada frumoasa, curte compacta, orient. s-e. Lindab-2014, pod H 4 m, usor se transf in imansarda, neg. **227.000 €;** ☎0726.777.877 victoria@primob.ro

202. **Foisorul** de Foc, str Ghe. Pop de Basesti, ap 2 cam S.U. 53 mp, curte 70 mp, 2 cam., 1934, str Ghe. Pop de Basesti, Foisor de Foc, un ap 2 cam cf. 1 dec. in s 53 mp situat la parterul unei case modeste p+pod intr-o curte comuna. Are sobe de teracota pe gaze si a fost cu Lg 112, pret 40500 euro, fix, nedisc, **40.500 €;** ☎0733.657.211 danyion67@yahoo.com

203. **Frumusani** 15 km de Bucuresti S.U. 500 mp, curte 1400 mp, 5 cam., 2006, la cheie, Vand vila in Comuna Frumusani, la 14 km de Bucuresti, 380 mp, cu P+1+M, construita in 2006,1400 mp curte, garaj pentru 2 masini, camera centrala, terasa interioara si exterioara, pivnita, fosa septica **160.000 €;** ☎0723.427.958 ellena1978@yahoo.com

204. **Frumusani,** Calarasi, S.U. 150 mp, curte 500 mp, 5 cam., 2017, la cheie, vila tip duplex la pret de apartament. La parter avem living + bucataria deschisa, baie, dormitor si terasa. La etaj 3 dormitoare, baie, balcon. Utilitati apa curenta, fosa, curent, asfalt **67.000 €;** ☎0762.217.970 vasile.moldovanu69@gmail.com

205. **Fundeni** S.U. 1000 mp, curte 1800 mp, 15 cam., 2007, la cheie, Vila s+p+2+m cu teren de 1800 mp, Fundeni **389.000 €;** ☎0720.888.046 andrei.guzu@procapital.ro

206. **Fundeni,** Dobroesti S.U. 120 mp, curte 245 mp, 4 cam., 2018, la cheie, Dezvoltator vand vila p+1+pod / p+1+m, teren 245 mp, la cheie, toate utilitatile, finisaje la alegere, **115.000 €;** ☎0769.401.695/ 0722.209.101 niculaedanut2012@gmail.com

207. **Fundeni,** Pod, S.U. 78 mp, 4 cam., casa caramida, batraneasca, curte 205 mp, apa, canal, lumina, **45.000 €;** ☎0760.734.667

208. **Fundeni,** proprietar, urgent, casa la curte, 3 camere + utilitati, negociabil, **52.000 €;** ☎0787.585.819

209. **Garcina,** Piatra Neamt, S.U. 80 mp, curte 500 mp, 3 cam., 1975, la cheie, casa 3 camere, 80 mp, baie, bucatarie, verande, camara, pivnita, gradina+curte cu pomi 500 mp, canalizare, apa curenta, sobe, seminee, imbunatatiri, situata central la strada, 5 minute de Piatra Neamt **27.000 €;** ☎0731.469.342

210. **Germania** vila cu 4 nivele 10 camere + 400 mp utili S.U. 420 mp, curte 160 mp, 10 cam., 1955, la rosu, Germania Casa Zwickau cu 2 Ap P+1 28.000 Â /Restaurant/Pizzerie in Bavaria 600 mp utili 120.000 Â /Zona Dresda vila cu 16 camere 80.000Â /bloc cu 4 ap 180.000 Â /vila 4 nivele p+2+m 10 camere 400 mp utili **40.000 €;** ☎00491775115575 ilie67@yahoo.com

211. **Ghencea** rezidential, nou, finisat S.U. 120 mp, curte 250 mp, 4 cam., 2017, la cheie, Ghencea, rezidential, vila noua, superba, p+1+ pod, 120 mp utili, curte 180 mp, toate utilitatile si facilitatile, plus put apa propriu, gard. Constructie super solida, siguranta, calitate lux, **86.500 €;** ☎0722.274.245/ 0769.647.350

212. **Ghencea,** S.U. 110 mp, curte 150 mp, 4 cam., 2018, la cheie, vila finalizata individuala 4 cam, 2 parcari, gradina, acte gata, complexul va contine 22 de case cu circuit inchis, cu asfalt la poarta ansamblului. Imobilul este bransat la toate utilitatile orasului **86.998 €;** ☎0723.243.544 natalin.p@star-construct.ro

213. **Ghermanesti,** S.U. 1000 mp, curte 5346 mp, 24 cam., 2014, la rosu, amplasat la o distanta de aproximativ 20 minute de Bucuresti, complexul rezidential, aflat la 130 m de Soseaua Ghermanesti, pe malul Lacului Snagov, va propune spre vanzare doua imobile in sistem duplex **1.750.000 €;** ☎0722.200.926/ 0722.339.400 catalina.avram@romconsulting.ro

214. **Giulesti,** Bucuresti S.U. 110 mp, curte 340 mp, 3 cam., 1970, la cheie, casa 3 camere din caramida in stare foarte buna, zona Giulesti, stradal, potential afaceri **155.000 €;** ☎0745.154.944 cornel.nicolae1972@gmail.com

215. **Giulesti,** RTC, scoala 153, S.U. 60 mp, curte 329 mp, 3 cam., 1969, la cheie, Giulesti, scoala sediu RTC, vanzare casa, parter + pod, 3 camere, 2 bai, 2 holuri, curte generoasa, centrala pe gaz, front stradal 18 m, strada curata, vecini civilizati. toate utilitatile bransate. **78.000 €;** ☎0723.334.024 bbadrian@gmail.com

216. **Giurgiu** S.U. 100 mp, curte 80 mp, 5 cam., 1970, la cheie, Casa oras Giurgiu, ultracentral S=100mp Util, casa din caramida, pozitie ideala. **42.500 €;** ☎0751.210.955 iri_mario@yahoo.com

217. **Giurgiu** judet, Mihailesti, sat Popesti, S.U. 65 mp, curte 450 mp, 3 cam., 2018, la cheie, case de vanzare la cheie, la 17 km de Bucuresti, **34.000 €;** ☎0773.828.566

218. **Giurgiu,** S.U. 122 mp, curte 800 mp, 3 cam., 2007, la cheie, Ogrezeni, jud. Giurgiu, casa caramida, 24 deschidere, gard beton, fosa septica curent electric apa, drum principal asfaltat zona superba si dezvotata. Merita vazuta. Pret negociabil. La 40 km de Bucuresti. **36.500 €;** ☎0737.384.412/ 0766.055.889 imobiliaretopcasa@yahoo.com

219. **Giurgiului** - Piata Progresul S.U. 60 mp, curte 200 mp, 3 cam., 1950, demolabila, teren intre case, 200 mp+ casa demolabila, urbanism P+1, acte depuse pt autorizatie de constructie, gaze, apa, curent electric, canalizare, pret user negociabil. **64.500 €;** ☎0788.430.749/ 0788.430.751

220. **Giurgiului,** Dedeman, S.U. 200 mp, 4 cam., 2005, casa caramida, toate utilitatile, izolata termic, incalzire centrala, gresie, faianta, termopan, parchet, neg., **89.000 €;** ☎0721.764.791

221. **Glina,** Ilfov, S.U. 65 mp, curte 260 mp, 3 cam., 1977, demolabila, vanzare casa+teren 260 mp, Glina Ilfov, dispune de curent electric , apasi gazele la poarta, 5-7 min cu Maxi-Taxi pana la metrou Anghel Saligny, la cumparare bonus o masina Peugeot 307 inmatriculata, **42.000 €;** ☎0723.351.895/ 0745.351.895 tinaparaschiv@yahoo.com

222. **Glodeanu** Silistea. S.U. 101 mp, curte 3600 mp, 5 cam., 2010, la cheie, Vand casa in comuna Glodeanu Silistea, satul Cotorca, compusa din 2 dormitoare, una safragerie, bucatarie, baie, hol, balcon, anexe, magazie, pivnita, plus solarii cu suprafata 2700 mp, negociabil, **30.000 €;** ☎0727.534.086

223. **Gradinari** 24 km de Bucuresti S.U. 108 mp, curte 672 mp, 3 cam., 2012, la cheie, Casa de vanzare 3 camere gresie, faianta, parchet, bucatarie, baie, terasa. Comuna Gradinari 24 km de Bucuresti, apa curenta, curent electric, **31.000 €;** ☎0744.842.418 Dardariali@yahoo.com

224. **Grand** Arena mall, S.U. 150 mp, curte 100 mp, 4 cam., 2018, la cheie, vila 4 camere, curte 100 mp, sector 4, Grand Arena mall, summer sale! **98.000 €;** ☎0721.165.251/ 0722.338.342 anca@sudrezidential.ro

225. **Grand** Arena Mall, Metalurgiei, sector 4, Bucuresti S.U. 109 mp, curte 75 mp, 4 cam., 2018, in constructie, vila cu 4 camere, Bd. Metalurgiei, P+1E+Pod cu suprafata utila de 109,20 mp + 35 mp pod si curte 75.60 mp. Se preda finisata la cheie si se poate achizitiona prin orice tip de credit bancar **90.000 €;** ☎0726.138.984/ 0724.205.825 adrian.gherman@sudrezidential.ro

226. Gura Ocnitei, jud. Dambovita, S.U. 150 mp, curte 1676 mp, 2011, casa din 2011, ☎0722.507.708/ 0728.075.691

227. **Herastrau** S.U. 400 mp, curte 1000 mp, 8 cam., 1992, la cheie, jud.Vrancea, vila 8 camere, semimobilata, ideal pensiune turistica, fosa. **34.000 €;** ☎0765.510.077

228. **Humulesti** - Bucuresti, S.U. 100 mp, 2 cam., 2009, bucatarie si baie, negociabil, **35.000 €;** ☎0764.870.701

229. **Ideal** Investitie vila tip bloc zona Titulescu S.U. 208 mp, curte 120 mp, 7 cam., 1948, la cheie, **113.500 €;** ☎0737.613.004 george.dimitriu@galaxyimob.ro

230. **Ileana,** Calarasi, S.U. 75 mp, curte 1500 mp, 3 cam., 1985, la cheie, sat Ileana 45 km de Bucuresti constructie paianta,acoperita cu tigla la 200 m de DN 3 langa balta toate actele. **14.500 €;** ☎0765.404.303

231. **Ilfov,** Pantelimon, S.U. 420 mp, curte 1110 mp, 10 cam., 2012, la cheie, casa de lux cu teren 1100 m.p. in oras Pantelimon. **299.900 €;** ☎0720.888.046 andrei.guzu@procapital.ro

232. **Ilfov,** Peris, Cocioc, S.U. 200 mp, curte 1400 mp, 6 cam., 2009, la cheie, Peris, Cocioc, vand vila, parter, etaj mansardat, bucatarie, 4 dormitoare, dresing, 2 bai + wc serviciu, living, terasa, pivnita, camera tehnica, teren 1,400 mp, fosa septica, constructie 2009, **210.000 €;** ☎0744.574.004 la.rocca@yahoo.com

233. **Ilfov,** Snagov, S.U. 1000 mp, curte 5500 mp, 6 cam., 2002, la cheie, desfasurata pe o suprafata de peste 5.500 mp, avand deschidere de 34 ml la lacul Snagov, aceasta resedinta eleganta ofera un stil de viata ultra-modern **4.700.000 €;** ☎0722.339.400/ 0722.200.926 catalina.avram@romconsulting.ro

234. **Imobil,** S.U. 141 mp, curte 260 mp, 9 cam., 1990, casa, depozit, birouri, hala productie, multiple utilizari posibile; zona linistita si sigura; **75.000 €;** ☎0722.646.465 bley64@yahoo.com

235. **Imobil,** vila in Bucuresti, S.U. 80 mp, curte 25 mp, 4 cam., 2018, la cheie, vila insiruita gata de mutare la pret de apartament. **67.000 €;** ☎0774.075.806 daniel@ansambluri-noi.ro

236. **Imparatul** Traian, metrou Bracoveanu S.U. 115 mp, curte 255 mp, 5 cam., 2002, la cheie, casa de vanzare pe Imparatul Traian, la 5 minute de Metrou Brancoveanu, Oraselul Copiilor, Parcul Tineretului. 3 camere, baie, bucatarie, placa turnata peste parter, posib construire inca 2 etaje. **180.000 €;** ☎0741.011.791

237. **Ion** Mihalache S.U. 150 mp, curte 210 mp, 4 cam., 2010, la cheie, casa frumoasa, p+1, posibilitate mansardare, curte amenajata, sera/sunroom, beci.Impartire practica, parchet masiv, calorifere cupru, instalatii cupru, bai cu geam, spatii depozitare, storuri. **370.000 €;** ☎0722.458.071

238. **Izvorani,** Ilfov S.U. 150 mp, curte 1300 mp, 5 cam., 2012, la cheie, vand vila noua la cheie, eleganta, cu toate imbunatatirile, pomi pe rod, mobilata, utilata. **130.000 €;** ☎0745.196.185 office@atuimob.ro

239. **Joita** de la proprietar casa 5 camere la cheie 2019 S.U. 120 mp, curte 400 mp, 5 cam., 2019, la cheie, P+1+pod la cheie, fara comisioane in Joita aproape de noul Mega Image, scoala gradinita, farmacii, magazine, maxi-taxi autostrada, casa cu 5camere caramida Poroterm, izolatii, utilat, detalii tel. ☎0723.611.412/ 0766.651.051

240. **Joita,** Cosoba S.U. 150 mp, curte 1250 mp, 4 cam., 2010, la cheie, urgent vila p+1, piscina 5x10 functionala, 3 dormitoare, living, bucatarie, 2 bai utilate, terasa 50 mp gaze, curent electric teren 1.250 mp la 10 km de centura Bucuresti, **85.000 €;** ☎0721.910.991 catalin.enache@profilsistem.ro

241. **Judetul** Giurgiu, sat Posta, curte 550 mp, 5 cam., la rosu, urgent, vand vila P+1+pod, bucatarie, 2 bai, 1 gr. sanitar, birou, uscator de rufe + anexe (camera centrala, beci) usor neg., **50.000 €;** ☎0735.391.965

242. **Judetul** Giurgiu, sat Posta, urgent, vand vila P+1+pod, bucatarie, 2 bai, 1 gr. sanitar, birou, uscator de rufe + anexe (camera centrala, beci) supr. totala teren 550 mp, usor neg., **50.000 €;** ☎0735.391.965

243. **Kaufland** Colentina, 380 mp, 4 constructii, 10-12 camere, **92.000 €;** ☎0760.734.667

244. **Kaufland** Colentina, S.U. 60 mp, 2 cam., baie, bucatarie, apa, gaze, canal, singur curte, **24.500 €;** ☎0760.734.667

245. **Lizeanu,** Viitorului, constr. veche p+1, 80 mp pe nivel, 400 mp curte in folosinta, **150.000 €;** ☎0760.734.667

246. **Localitatea** Fundeni, jud. Calarasi, S.U. 150 mp, curte 400 mp, 4 cam., 2014, la cheie, casa tip vila in com. Fundeni, 16 km pana in Cora Pantelimon. Casa are 75mp amprenta, P+M, finalizata 2015, 4 camere, 2 baie, gresie, faianta, parchet, termopane, boiler, hidrofor, fibra optica **85.000 €;** ☎0769.088.452 florin.racu@gmail.com

247. **Locuinta** Office 4 camere, parcare, boxa 15 mp, Calea Floreasca, S.U. 90 mp, curte 80 mp, 4 cam., 1950, la cheie, **195.000 €;** ☎0799.029.194 cateliu.gabriel@catoma.ro

248. **Magurele** Ilfov, proprietar vand casa S.U. 140 mp, curte 300 mp, 5 cam., 2018, la cheie, Casa individuala P+1+P cu 5 camere+camera technica+camara+terasa situata semicentral, avand o suprafata utila de 140mp si 300 mp curte amenajata . Casa este finalizata! Toate utilitatile! **89.000 €;** ☎0760.809.909 gheorghe.stoenica@yahoo.com

249. Magurele, S.U. 245 mp, curte 1650 mp, 3 cam., 2017, vila noua unicat, calitate constructie exceptionala, 245 mp, numai parter cu acoperis tip terasa, spatii generoase, 3 dormitoare, dressing, 2 bai, 1 grup sanitar, living, bucatarie, spatiu tehnic, toate utilitatile. www.imobiliare-prs.ro 300.000 €; ☎0724.222.000

250. **Magurele,** S.U. 450 mp, curte 2300 mp, 7 cam., 2002, la cheie, vila P+1+m, livada, helesteu, carusel, piscina, garaj, pivnita, birou, **249.000 €;** ☎0761.458.874 bellaitalia12003@yahoo.com

251. **Magurele,** duplex cu plata in rate la dezvoltator S.U. 100 mp, curte 350 mp, 3 cam., 2018, la cheie, Bragadiru Residence Exclusive va ofera spre vanzare duplex deosebit, ideal pentru familia ta, situat in Magurele, pe strada. Deal, cu structura p+1e si predarea la cheie, **69.000 €;** ☎0730.668.987 office@bragadiruresidenceexclusiv.ro

252. **Magurele,** Ilfov S.U. 116 mp, curte 182 mp, 4 cam., 2018, la rosu, Ansamblul New Project Residence, este amplasat la 12Km de centrul Capitalei, in orasul Magurele pe str. Paraului Nr.39. Oferim spre vanzare 6 case individuale si 1 duplex P+1E+Pod (spatiu depozitare). **89.500 €;** ☎0743.224.299/ 0785.980.371 newprojectresidence@gmail.com

253. **Maieru,** Bistrita Nasaud S.U. 173 mp, curte 209 mp, 6 cam., 1985, la cheie, casa 173mp si teren 209 mp situate in centrul comunei Maieru, str Principala 199, Bistrita Nasaud Intabulat, am toate actele pentru vanzare. Posibilitate spatiu comercial, birouri, cabinete medicale **35.000 €;** ☎0755.266.652/ 0767.975.276 adrianrams@yahoo.com

254. **Maior** Coravu, Strazile Arhitecti S.U. 110 mp, curte 243 mp, 3 cam., 1945, Proprietatea se afla situata intr-o zona cu vile interbelice foarte apropape de mijloacele de transport in comun si de metrou, Parcul Lia Manoliu se afla situat la 2 min de mers pe jos. **215.000 €;** ☎0748.237.236 marian@confortcasaimobiliare.ro

255. **Malaiestii** de Jos, jud. Prahova, S.U. 60 mp, curte 380 mp, 2 cam., 1970, la cheie, vand casa, stradal, 11 km de Slanic, 380 sup. totala, 60 mp amprenta casei. Casa este din caramida. Termopane, centrala electrica + centrala lemne, baie. Acte finalizate, cadastru, intabulare, **20.000 €;** ☎0736.424.573 dana23s@yahoo.com

256. **Maramures** - Seini S.U. 300 mp, curte 10000 mp, 5 cam., 2010, la cheie, vand vila in Seini, Drumul Soarelui in dreptul crucii de pe munte, semineu, sauna, sistem dual de canalizare si apa atat public cat si propriu, 10.000 mp curte, casa separata personal administrativ **132.000 €;** ☎0740.306.938 marian.urzica@gmail.com

257. **Maria** Rosetti, Alexandru Donici, casa vila S.U. 228 mp, curte 348 mp, 7 cam., 1930, la cheie, Maria Rosetti adiacent casa, vila singur curte, s+p+1, total teren 348 mp, amprenta casei 228 mp, curte 120 mp, casa necesita renovare interior exterior, cf, rog seriozitate. **295.000 €;** ☎0784.931.644/ 0760.978.331 teraimobiliare@yahoo.com

258. **Merii** Petchi, Nuci, S.U. 240 mp, curte 1600 mp, 4 cam., 2010, la cheie, proprietar vand casa/vila cu acces sosea asfaltata, doua terase, pomi fructiferi, hidrofor si fosa. Merita vazuta, zona linistita langa Bucuresti teren 1600 m. **32.000 €;** ☎0769.353.746

259. **Metalurgiei** bulevard, vila sector 4, S.U. 109 mp, curte 75 mp, 4 cam., 2018, la cheie, Metalurgiei sector 4, p+1e+pod, o curte libera dé 75.60 mp si o suprafata utila de 109,20 mp+35 mp, 3 dormitoare, 2 bai si 2 balcoane. **100.000 €;** ☎0722.478.920/ 0726.863.405

260. **Metalurgiei,** sector 4, vila tip duplex, S.U. 109 mp, curte 75 mp, 4 cam., 2018, la cheie, vila tip duplex, Metalurgiei, 4 camere, curte privata, parcare, constructie 2018, finisaje la alegere, **100.000 €;** ☎0730.988.560 georgeta.constantin@sudrezidential.ro

261. **Mihai** Bravu, S.U. 185 mp, curte 183 mp, 5 cam., 2008, la cheie, 5 min de metrou, vila individuala, ctie 2008, 5 camere, 2 gr. sanitare, 2 terase, deschidere 13 ml, curte libera 90 mp, toate imbunatatirile, toate utilitatile, acte la zi. Zone invecinate: Vitan, Tineretului, Dristor. **165.000 €;** ☎0775.368.460 agentie@mauwis.ro

262. **Mihailesti** Tufa S.U. 285 mp, curte 900 mp, 7 cam., 2015, la cheie, vand casa la 15 min de bucuresti , cu toate utilitatile. Merita vazuta, **89.000 €;** ☎0768.566.847 fflorentina42@yahoo.com

263. **Mihailesti,** Giurgiu, S.U. 350 mp, curte 1000 mp, 5 cam., 2014, la cheie, vila de lux, P+1+pod+garaje, foisor, anexe, finisaje de lux, racordata la toate utilitatile. **155.000 €;** ☎0769.805.758

264. **Militari** Uverturii, S.U. 230 mp, curte 300 mp, 5 cam., 1996, la cheie, casa-vila P+1+M, suprafata teren 300 mp, deschidere stradala, imobil pretabil pentru firma sau resedinta sau teren pentru constructie, beneficiaza de toate facilitatile, **195.000 €;** ☎0724.485.211/ 0732.366.831 lcluminita7@gmail.com

265. **Militari,** S.U. 100 mp, curte 40 mp, 4 cam., 2019, in constructie, Rosu, teren 160 mp, p+1+pod, 2 bai, 3 dormitoare, living spatios, bucatarie inchisa, terasa etaj, balcon la unul din dormitoare 2 locurui parcare, zona liinistita, direct dezvoltator tva 5% inclus, **80.000 €;** ☎0734.797.437 dezvoltatorimobiliarmilitari@gmail.com

266. **Militari,** 4 camere, direct dezvoltator. S.U. 95 mp, curte 114 mp, 4 cam., 2018, la cheie, Casa la cheie, de tip insiruit, 4 camere, obiecte sanitare, gresie, faianta, centrala termica, curte 20 mp, 2 locuri parcare, situata in spate la zona comerciala Metro Militari. **80.000 €;** ☎0749.606.606 ana@imostancu.ro

267. **Militari,** casa la cheie, direct dezvoltator. S.U. 95 mp, curte 114 mp, 4 cam., 2018, la cheie, Casa la cheie, de tip insiruit, 4 camere, obiecte sanitare, gresie, faianta, centrala termica, curte 20 mp, 2 locuri parcare, situata in spate la zona comerciala Metro Militari. **80.000 €;** ☎0749.606.606 ana@imostancu.ro

268. **Militari,** Gorjului, S.U. 450 mp, curte 250 mp, 16 cam., 2015, la cheie, vand vila zona Gorjului, str Valea Lunga. Vila este spatioasa, poate fi locuita de familii fiind compartimentata pe apartamente individuale sau ca: gradinita, spatiu de productie, birouri, catering. **310.000 €;** ☎0728.757.821 ricadi_92@yahoo.com

269. **Militari,** Rosu, Chiajna, zona padure Florilor S.U. 115 mp, curte 250 mp, 5 cam., 2019, in constructie, vand casa/ vila 4 camere p+1+m, 115 mp, mansarda amenajata cu scara permanenta, finisata lux la cheie, centrala, teren 250 mp, acces rapid asfalt, langa padure, zona padure Florilor. Direct proprietar, **114.000 €;** ☎0749.115.511/ 0745.005.500 ecap.office@gmail.com

270. **Militari,** sect. 6, Bacriului, Viscolului, S.U. 95 mp, curte 90 mp, 4 cam., 2018, la cheie, vila 4 camere finalizata la cheie, intabulata, 95 mp, 2 bai, la cheie, curte libera 45 mp, toate utilitatile bransate, proprietar, fara comision, tva inclus, cartier nou tip englezesc, **84.000 €;** ☎0749.115.511/ 0745.005.500 proprietatinoi@gmail.com

271. **Militari,** str. Moinesti, 54 S.U. 233 mp, curte 104 mp, 12 cam., 2003, la cheie, Particular vand vila utilizata ca spatiu comercial cu S+P+1, localizat pe Strada Moinesti, nr. 54, 6, vis-a-vis de magazinul Lidl, pretabil pentru sucursala banca, birouri, clinica medicala, magazin. **265.000 €;** ☎0744.500.611 dr.ioanavicol@gmail.com

272. **Mitreni,** sos. Bucuresti - Oltenita, casa + gradina 2.200 mp, langa gara Valea Rosie, cadastru, apa curenta, baie moderna, cu panou solar, **22.000 €;** ☎0723.033.949/ 0729.978.929

273. **Mogosoaia** S.U. 300 mp, curte 480 mp, 5 cam., 2011, la cheie, vila cu o curte frumoasa, intimitate 100% cu 500 mp teren cu porti electrice actionata pe telecomanda, parcare 2 masini in curte, cazi super spa, buncar, jaluzele electrice cu telecomanda, mobila foa., **207.000 €;** ☎0740.121.677

274. **Mogosoaia** vis a vis de parc S.U. 171 mp, curte 2100 mp, 4 cam., 1996, la cheie, Mogosoaia peste drum de parc, su-171mp st-2100mp D-18.51m pozitie excelenta propietate cu multiple posibilitati. O oaza de liniste, un colt de Rai. **238.000 €;** ☎0799.121.777 g.georgescu@yahoo.com

275. **Mogosoaia,** vand urgent casa noua, proprietar; ☎0748.197.502/ 0727.727.836

276. **Mogosoaia,** S.U. 408 mp, curte 1000 mp, 7 cam., 2010, la cheie, vila confortabila si spectaculoasa situata in localitate regala, langa padure rezervatie naturala, desfasurata 90% pe parter. **630.000 €;** ☎0723.584.684 arh.mariusturcu@gmail.com

277. **Mogosoaia,** casa (150 mp) + teren (600 mp) vanzare S.U. 150 mp, curte 600 mp, 5 cam., 2004, la cheie, toate utilitatile, plus utilitati de rezerva. Pret (mai mult/mai putin) negociabil. Amplasare foarte avantajoasa (intre paduri). Vecini de foarte buna calitate. Casa solid si foarte responsabil construita. **168.000 €;** ☎0744.441.039 berciustefan1@gmail.com

278. **Mogosoaia,** lac, centura S.U. 69 mp, curte 800 mp, 4 cam., 1956, la cheie, Tentant va ofera o casa destul de aproape de parcul si lacul Mogosoaia. A fost renovata in 2014, are 4 camere, baie, bucatarie, camara si pivnita. Este semidec.a si are toate utilitatile **120.000 €;** ☎0728.330.207 laurentiu.brezeanu@yahoo.com

279. **Mosilor,** metrou, vand casa in zona; ☎0727.990.149

280. **Muncii,** S.U. 220 mp, curte 200 mp, 6 cam., 1942, Iancului, Agricultori, vila robusta planseu beton, posibilitate extindere la 320 mp prin amenajarea mansarda, amprenta 130 mp, curte libera 70 mp, ideal rezidenta, acces separat parter, oportunitate, **200.000 €;** ☎0722.350.066 timeimob@gmail.com

281. **Navodari,** zona Kaufland, S.U. 120 mp, curte 530 mp, 4 cam., 1995, la cheie, casa P+1+M cu garaj spatios si spatiu comercial cu intrare separata, **108.000 €;** ☎0729.547.207 cristian.vasile@inteo.ro

282. **Nicolesti,** jud.Ialomita S.U. 100 mp, curte 2000 mp, 4 cam., 1990, str.Rasaritului, casa 4 camere, ba

Imobiliare vânzări CASE, VILE

350. **Popesti** Leordeni S.U. 120 mp, curte 100 mp, 4 cam., 2017, la cheie, casuta p+1+m, 3 camere, 2 bai, bucatarie, spatiu depozitare, mansarda, finisaje complete, placa si scari din beton peste etaj, bransamente si contorizari separate, curte si loc parcare, zona de case **97.000 €;** ☎0731.510.863 bogdan.ungureanu@zon-adesud.ro

351. **Popesti** Leordeni S.U. 80 mp, curte 80 mp, 3 cam., 2013, la cheie, casuta P+1+M, 3 camere, 2 bai, bucatarie, spatiu depozitare, mansarda, finisaje complete, placa si scari din beton peste etaj, bransamente si contorizari separate, curte, loc de parcare, zona de case **78.000 €;** ☎0731.510.863 bogdan.ungureanu@zon-adesud.ro

352. **Popesti** Leordeni S.U. 80 mp, curte 150 mp, 3 cam., 2016, la cheie, Leordeni stadion vila stil duplex, constructie 2016, p+1, living, baie si bucatarie la parter, 2 dormitoare, baie si dresing la etaj. Suprafata 90 mp, teren total 150, mobilata si utilata. **79.900 €;** ☎0724.226.342/ 021.312.59.99 cristian@k-imobiliare.ro

353. **Popesti** Leordeni S.U. 250 mp, curte 1200 mp, 5 cam., 2006, la cheie, urgent, proprietar vand casa p+1+m, toate utilitatile, mobilata, teren 1200 mp. **95.000 €;** ☎0722.287.205 lungu_marian67@yahoo.com

354. **Popesti** Leordeni S.U. 145 mp, curte 230 mp, 5 cam., 2017, la cheie, vila deosebita, parter+etaj+mansarda, 2017, toate utilitatile, zona civilizata, 3 min Ratb; Bine compartimentata: hol, living, bucatarie, 2 bai, 3 dormitoare, mansarda spatioasa. Finisaje premium **105.000 €;** ☎0787.672.421 valentina@tophome.ro

355. **Popesti** Leordeni S.U. 135 mp, curte 250 mp, 5 cam., 2018, la cheie, Vila individuala de vanzare in Popesti-Leordeni, zona doar de vile, contorizata separat, acte gata, se vinde finisata la cheie si bransata la toate utilitatile, contact. **100.000 €;** ☎0787.525.587 cristian.muresanu@yahoo.com

356. **Popesti** Leordeni S.U. 155 mp, curte 160 mp, 4 cam., 2017, la cheie, Vila P+1+M acte gata, Sos Oltenitei, centru Popesti, living, 3 dormitoare, 2 bai, bucatarie, mansarda, toate utilitatile, **105.000 €;** ☎0787.672.421 valentina@tophome.ro

357. **Popesti** Leordeni S.U. 120 mp, curte 120 mp, 4 cam., 2018, la cheie, Vila p+1+pod, toate utilitatile, se vinde la cheie, finisaje de foarte buna calitate, living, 3 dormitoare, 2 bai, pod, curte amenajata, loc de parcare **92.000 €;** ☎0787.672.421 valentina@tophome.ro

358. **Popesti** Leordeni S.U. 140 mp, curte 150 mp, 4 cam., 2019, in constructie, Vila situata in Popesti Leordeni intr-o zona foarte linistita. Avand 4 camere, este la pretul unui apartament cu acelasi numar de camere, dispune si de curte. Pozele din anunt sunt cu titlu de preze **90.000 €;** ☎0765.635.339 heavenimob@gmail.com

359. **Popesti** Leordeni, S.U. 120 mp, curte 190 mp, 4 cam., 2018, la cheie, casuta individuala P+1+M, 4 camere, 2 bai, bucatarie, living, spatiu depozitare, mansarda, finisaje complete, placa si scari din beton peste etaj, bransamente la utilitatile orasului, locuri de parcare **103.000 €;** ☎0731.510.863 bogdan.ungureanu@zonadesud.ro

360. **Popesti** Leordeni, S.U. 120 mp, curte 250 mp, 4 cam., 2017, la cheie, casuta individuala P+1+M, 4 camere, 2 bai, bucatarie, living, spatiu depozitare, mansarda, finisaje complete, placa si scari din beton peste etaj, bransamente la utilitatile orasului, locuri de parcare, finisaje la alegere, bransamente la toate utilitatile. **95.000 €;** ☎0731.510.863 bogdan.ungureanu@zon-adesud.ro

361. **Popesti** Leordeni, S.U. 140 mp, curte 100 mp, 3 cam., 2016, la cheie, casuta p+1+m, 3 camere, 2 bai, bucatarie, spatiu depozitare, mansarda, finisaje complete, placa si scari din beton peste etaj, bransamente si contorizari separate, curte, loc de parcare, zona de case **85.000 €;** ☎0731.510.863 bogdan.ungureanu@zon-adesud.ro

362. **Popesti** Leordeni, S.U. 120 mp, curte 150 mp, 4 cam., 2018, la cheie, casuta P+1+M, 4 camere, 3 bai, bucatarie, mansarda amenajata pt locuit, placa si scari din beton peste etaj, loc depozitare, terasa, loc de parcare, finisaje la alegere, bransamente la toate utilitatile. **95.000 €;** ☎0731.510.863 bogdan.ungureanu@zon-adesud.ro

363. **Popesti** Leordeni, S.U. 77 mp, curte 38 mp, 3 cam., 2017, la cheie, de vanzare vile englezesti la pret promotional, doar 73625 E, cu avans minim 10.000 E (fata de pretul initial 83.900 euro),in zona de vile si case din orasul Popesti-Leordeni. Fara comision, direct dezvoltator. **73.625 €;** ☎0735.872.987/ 0720.063.459 ianis@sudrezidential.ro

364. **Popesti** Leordeni, S.U. 101 mp, curte 126 mp, 4 cam., 2018, in constructie, Leordeni, cartier nou, vila tip duplex, 4 camere, 101. 40 mp+11 mp balcon, curte libera delimitata, 126 mp, pod accesibil, finisata la cheie, utilitati, canalizare, contorizate separat, centrala termica 24 kW. **75.000 €;** ☎0721.888.400/ 0733.374.103 ionel@sudrezidential.ro

365. **Popesti** Leordeni, S.U. 140 mp, curte 105 mp, 5 cam., 2018, la cheie, vila de tip duplex, parter, etaj si mansarda, zona de case, 12 minute pana la metrou Dimitrie Leonida, toate utilitatile, living, bucatarie, 3 dormitoare, 2 bai, mansarda; Se vinde finisata la cheie. **125.000 €;** ☎0787.672.421 valentina@tophome.ro

366. **Popesti** Leordeni, S.U. 150 mp, curte 250 mp, 5 cam., 2018, la cheie, vila individuala in ansamblu rezidential cu circuit inchis, bransament la gaze, apa, canalizare, curent; Mutare imediata; Parter, etaj si Mansarda, 5 camere, 2 bai, bucatarie, terasa; teren 250 mp; **100.000 €;** ☎0787.672.421 valentina@tophome.ro

367. **Popesti** Leordeni, S.U. 155 mp, curte 70 mp, 5 cam., 2018, la cheie, vila P+1+mansarda, zona de case, 5 minute centru Popesti, camere mari, living, bucatarie, 3 dormitoare, 3 bai, mansarda inalta cu placa de beton, toate utilitatile Se vinde finisata la cheie. Comis 0. **90.000 €;** ☎0787.672.421 valentina@tophome.ro

368. **Popesti** Leordeni, S.U. 103 mp, curte 58 mp, 4 cam., 2018, in constructie, vile insiruite Popesti Leordeni langa Primarie. **92.000 €;** ☎0730.855.555 simona.nistor@sudrezidential.ro

369. **Popesti** Leordeni, 20 min. Metrou Dimitrie Leonida S.U. 120 mp, curte 100 mp, 4 cam., 2018, in constructie, Vila P+1+M, 4 camere, 3 bai, bucatarie, mansarda amenajata pt locuit, placa si scari din beton peste etaj, terasa, loc de parcare, finisaje la alegerea clientului, toate utilitatile, cartier nou **110.000 €;** ☎0731.510.863 bogdan.ungureanu@zon-adesud.ro

370. **Popesti** Leordeni, 350 m de primarie, S.U. 195 mp, curte 425 mp, 4 cam., 2010, la cheie, vila superba S+P+1+M. 4 cam. Teren 425 mp. Pozitie deosebit de linistita, zona doar de case. Curte foarte frumoasa. **189.900 €;** ☎0787.525.611 bogdan@tophome.ro

371. **Popesti** Leordeni, 4 min mers pe jos de metrou, S.U. 125 mp, curte 140 mp, 4 cam., 2012, la cheie, vila P+1+M 4min de metrou. 125 mp util. 140 mp teren. **139.000 €;** ☎0787.525.611 bogdan@tophome.ro

372. **Popesti** Leordeni, 600 m de primarie, S.U. 75 mp, curte 80 mp, 4 cam., 2018, la cheie, vila P+1+Pod locuibil 3 cam, teren 80 mp. 600 m de primarie. **67.500 €;** ☎0787.525.611 bogdan@tophome.ro

373. **Popesti** Leordeni, aproape de metrou, S.U. 117 mp, curte 100 mp, 4 cam., 2016, la cheie, vila P+1+M, 12 min de mers pe jos pana la metrou Leonida, **87.900 €;** ☎0787.525.611 bogdan@tophome.ro

374. **Popesti** Leordeni, casa 3 camere zona centrala S.U. 80 mp, curte 60 mp, 3 cam., 2017, la cheie, structura beton, caramida Porotherm, termoizolatie 10cm, finisata, toate utilitatile, localizata pe str. Intrarea Viilor nr. 23, pod finisat 35 mp, teren 60 mp, parcare, pret valabil pt. plata cash **71.200 €;** ☎0768.397.773/ 0764.180.052 office@nemarimobiliare.ro

375. **Popesti** Leordeni, casa 3 camere, cel mai bun pret S.U. 80 mp, curte 25 mp, 3 cam., 2017, la cheie, structura beton, caramida porotherm, termoizolatie 10 cm, finisaje la alegere incluse, toate utilitatile, localizat Str. Intrarea Viilor nr. 23, pod mansardabil 35 mp, teren liber 25 mp, loc parcare. **73.500 €;** ☎0764.180.052/ 0768.397.773 office@nemarimobiliare.ro

376. **Popesti** Leordeni, casa 3 camere, centru, S.U. 80 mp, curte 60 mp, 3 cam., 2017, la cheie, cel mai bun pret structura beton, caramida porotherm, termoizolatie 10 cm, finisaje la alegere, toate utilitatile, localizat Str. Intrarea Viilor nr. 23, pod mansardabil 35 mp, loc parcare, curte 60 mp. **77.200 €;** ☎0764.180.052/ 0768.397.773 office@nemarimobiliare.ro

377. **Popesti** Leordeni, casa 3 camere, dezvoltator, S.U. 80 mp, curte 25 mp, 3 cam., 2018, la cheie, structura beton, caramida porotherm, termoizolatie 10 cm, finisaje la alegere incluse, toate utilitatile, localizat str. Intrarea Viilor nr. 23, pod mansardabil 35 mp, teren liber 25 mp, loc parcare. **73.500 €;** ☎0768.397.773/ 0764.180.052 office@nemarimobiliare.ro

378. **Popesti** Leordeni, ofer comision agentiilor S.U. 277 mp, curte 620 mp, 5 cam., 2008, la cheie, 10 min de Mega Image, P+1, curte fata si spate, pretabila familie, are 2 dormitoare la etaj si la parter birou ce se pot amenaja in 2 dormitoare, living, bucatarie, 2 bai, garaj. Open House miercuri **220.000 €;** ☎0734.930.841 adrian@adrianciorita.ro

379. **Popesti** Leordeni, primarie S.U. 107 mp, curte 38 mp, 3 cam., 2018, la cheie, Vila P+1E+Pod, situata intr-un ansamblu devile insiruite, in Popesti Leordeni, suprafata utila de 77 mp, la care se adauga podul cu suprafata de 30 mp si curte libera 38 mp. Mutare imediata! **77.500 €;** ☎0726.138.984/ 0724.205.825 adrian.gherman@sudrezidential.ro

380. **Popesti** Leordeni, Primarie - Mega Image S.U. 118 mp, curte 138 mp, 4 cam., 2018, la cheie, Vila P+1+Pod, 4 camere, 3 bai, balcon generos si SU 117.50mp + pod 50 mp si curte proprie de 136 mp cu 2 locuri de parcare incluse. **98.000 €;** ☎0726.138.984/ 0724.205.825 adrian.gherman@sudrezidential.ro

381. **Popesti** Leordeni, soseaua Oltenitei S.U. 80 mp, curte 35 mp, 3 cam., 2014, la cheie, viluta P+1+Pod 3 camere mutare imediata, acte disponibile. Se vinde mobilat asa cum se vede in poze. Sistem de alarma instalat. Se accepta orice modalitate de plata. Comision 0 **78.000 €;** ☎0722.204.951 bogdan.tomegea@zon-adesud.ro

382. **Popesti** Leordeni, vila tip duplex, mutare imediata S.U. 77 mp, curte 126 mp, 4 cam., 2017, la cheie, oferim spre vanzare o vila, tip duplex, cu regim de inaltime P+1E+Pod, situata intr-o zona rezidentiala noua, cu o suprafata utila de 77 mp, la care se adauga podul cu suprafata de 42 mp. **91.000 €;** ☎0729.923.486/ 0731.171.007

383. **Popesti** Leordeni, zona de case, S.U. 166 mp, curte 250 mp, 4 cam., 2018, la cheie, Sos. Leordeni, vila individuala in complex inchis P+1+M. 4 camere. Teren 250 mp. 400 m de statie ratb si maxi-taxi. **100.000 €;** ☎0787.525.611 bogdan@tophome.ro

384. **Popesti** Leordeni, zona de case, S.U. 166 mp, curte 800 mp, 6 cam., 2009, la cheie, vila individuala 6 cam, util 166 mp, teren 800 mp. **119.000 €;** ☎0787.525.611 bogdan@tophome.ro

385. **Popesti** Leordeni,centru,dezvoltator,casa 3 camere, S.U. 80 mp, curte 25 mp, 3 cam., 2018, la cheie, structura beton, caramida porotherm, termoizolatie 10 cm, finisaje la alegere incluse, toate utilitatile, localizat Str. Intrarea Viilor nr. 23, pod mansardabil 35 mp, teren liber 25 mp, loc parcare; **73.500 €;** ☎0768.397.773/ 0764.180.052 office@nemarimobiliare.ro

386. **Popesti** Leordeni. Zona liniistita, S.U. 90 mp, curte 160 mp, 3 cam., 2010, la cheie, vila 3 camere pret de apartament, util 90 mp, teren 160mp, **78.500 €;** ☎0787.525.611 bogdan@tophome.ro

387. **Popesti,** Calarasi, S.U. 60 mp, curte 1200 mp, 2 cam., 1990, demolabila, casa paianta, la 30 km de Bucuresti. Electricitate, fantana, livada. Casa inca locuibila cu investitie mica. Vecini buni. **15.900 €;** ☎0721.966.721 sandu26a@yahoo.com

388. **Popesti,** vila duplex finisaje lux mutare imediata S.U. 126 mp, curte 200 mp, 4 cam., 2018, la cheie, vila duplex finisaje lux, mutare imediata, acte gata, toate utilitatile, contorizare individuala, suprafata utila de 126 mp + pod de 42 mp, curte de 101 mp, delimitata si imprejmuita cu gard **99.000 €;** ☎0733.182.994/ 0799.877.999

389. **Popesti-Leordeni** S.U. 130 mp, curte 120 mp, 4 cam., 2018, in constructie, Vila de vanzare in Popesti-Leordeni foarte bine impartita, zona doar de vile, la 10 minute de primarie, scoala, centru, Mega Image, banci, se vinde finisata la cheie si bransata la toate utilitatile, **115.000 €;** ☎0787.525.587 cristian.muresanu@yahoo.com

390. **Popesti-Leordeni,** S.U. 112 mp, curte 120 mp, 4 cam., 2018, in constructie, Va propunem spre vanzare o vila tip duplex cu 4 camere, la etaj 3 dormitoare,o baie si 2 balcoane; la parter un living luminos,o bucatarie inchisa foarte spatioasa, zona noua Popesti-Leordeni, **95.000 €;** ☎0725.225.117 claudia@sudrezidential.ro

391. **Popisteanu,** casa frumoasa, S.U. 125 mp, curte 210 mp, 6 cam., 1940, spatioasa, singur curte, mobilata integral, pod, pivnita, eliberabila imediat, stare buna, **185.000 €;** ☎0723.314.037

392. **Prahova,** Campina, Poiana Campina, S.U. 100 mp, curte 2200 mp, 4 cam., 1970, la cheie, vand casa, utilitati: apa, gaze, fosa, centrala, termopane, casa locuibila. Toate actele la zi, pret negociabil, acces gara, acces auto, **64.000 €;** ☎0722.617.815

393. **Predeal-Clabucet** la poalele muntelui, S.U. 75 mp, curte 100 mp, 3 cam., 2008, la cheie, ap. in vila la cheie, gradina superba, 100 mp curte proprietate, mobilat, utilat modern, 2 bai, pt. pretentiosi, oaza de liniste, **75.000 €;** ☎0723.261.575/ 0721.092.835 tudorsimobiliare@yahoo.com

394. **Prelungirea** Ghencea S.U. 200 mp, curte 250 mp, 7 cam., 2013, la cheie, vila individuala construita 2013, parter plus mansarda cu o suprafata construita de 200 mp, compusa din: 5 dormitoare, 3 bai, 2 livinguri, 2 bucatarii, terasa acoperita, gradina **125.000 €;** ☎0722.587.889 elymitachescu@yahoo.com

395. **Prelungirea** Ghencea Maracineni S.U. 350 mp, curte 400 mp, 6 cam., 2011, la cheie, Particular vand casa s+p+1+m.S-au folosit cele mai bune materiale.Se poate vinde si nemobilat. **195.000 €;** ☎0766.494.896 ionita_cp@yahoo.com

396. **Prelungirea** Ghencea, S.U. 110 mp, curte 150 mp, 4 cam., 2018, la cheie, ansamblu cu Ratb langa casa. Imobilul are o gradina si 2 parcari. Va prezentam un proiect nou, aflat in zona Prelungirea Ghencea. Complexul va contine 22 de case cu circuit inchis. Drum asfaltat. **82.999 €;** ☎0723.243.544/ 0799.929.024 natalin.p@star-construct.ro

397. **Prelungirea** Ghencea, S.U. 115 mp, curte 250 mp, 4 cam., 2018, la cheie, zona Safirului, casa individuala cuplata la calcan (ziduri separate de 60 cm si polistiren intre cele doua case) pe cadre de beton armat, izolata exterior cu 12 cm, finisata la cheie, centrala Ariston, **84.000 €;** ☎0726.663.288 pfaliviudumitrache@yahoo.ro

398. **Prelungirea** Ghencea, Alunului, Cartierul Latin S.U. 105 mp, curte 135 mp, 3 cam., 2018, la cheie, vand casa, vila in duplex, toate utilitatile (apa curenta, canalizare, gaze, curent), la cheie. Gresie, faianta, parchet la alegere; centrala termica Ariston in condensare, termopane Veka. **76.000 €;** ☎0741.011.791 timofteluciana@yahoo.com

399. **Prelungirea** Ghencea, Bucuresti, S.U. 125 mp, curte 117 mp, 4 cam., 2018, la cheie, vile duplex cu design deosebit, cu finisaje premium, la cheie finalizate, gata sa va mutati, 4 camere, 3 bai, constructie din caramida pe cadre de beton armat, curent, gaze. Accept credit imobiliar; **99.500 €;** ☎0722.116.600 mail.dezvoltator@gmail.com

400. **Prelungirea** Ghencea, Cartierul Toamnei, S.U. 135 mp, curte 175 mp, 4 cam., 2018, la cheie, p+1+pod mansardabil, curte amenajata, finisate personalizate, zona liniistita, mijloace de transport, se accepta prima casa. **79.000 €;** ☎0726.641.110 georgianasimonarusu@gmail.com

401. **Prelungirea** Ghencea, Dantelei S.U. 160 mp, curte 250 mp, 4 cam., 2018, la cheie, Vila in duplex, P+1E+M, trei dormitoare, doua bai, bucatarie, living, doua locuri de parcare, suprafata teren 250mp, structura de beton, caramida, doua scari de beton, finisaje de calitate, circuit inchis **95.000 €;** ☎0726.663.288 pfaliviudumitrache@yahoo.ro

402. **Prelungirea** Ghencea, Dantelei, S.U. 118 mp, curte 250 mp, 4 cam., 2018, in constructie, de vanzare vila individuala, constructive noua, situata intr-un ansamblu cu circuit inchis format din 22 de unitati. Vila este finalizata si cu posibilitate de mutare imediata. Se accepta credit **86.000 €;** ☎0725.597.221 constantin.s@star-construct.ro

403. **Prelungirea** Ghencea, Funigeilor, S.U. 280 mp, curte 100 mp, 6 cam., 2008, la cheie, vila superba(p+1), living 40 mp, 6 camere, dressing, oglinzi, 4 bai si un grupsnitar, 2 bucatari mobilate si utilate, 3 balcoane, 2 terase, 2 garaje, izolata termic finisaje deosebite, garaj incalzit, **245.000 €;** ☎0799.121.777

404. **Prelungirea** Ghencea, individuala, mutare imediata S.U. 118 mp, curte 250 mp, 5 cam., 2018, la cheie, Vila individuala finalizata, cu mutare imediata, situata in zona Prelungirea Ghencea, intr-un ansamblu rezidential format din 22 de unitati toate racordate la utilitatile orasului, **86.000 €;** ☎0725.597.221 constantin.s@star-construct.ro

405. **Prelungirea** Ghencea, Latin, 2018, oferta duplex P 1 pod, S.U. 114 mp, curte 140 mp, 3 cam., 2017, la cheie, **79.900 €;** ☎0721.250.142 office@premiumadvisors.ro

406. **Prelungirea** Ghencea, Maracineni, sector 5, vila duplex p 1 pod, S.U. 120 mp, curte 200 mp, 4 cam., 2018, la cheie, **112.000 €;** ☎0722.370.702 constantin@galaxyimob.ro

407. **Prelungirea** Ghencea, str. Verii S.U. 200 mp, curte 500 mp, 5 cam., 2010, la cheie, casa construita in 2010, 4 dormitoare, 3 bai, living, bucatarie deshisa si dinning, 2 terase, 2 balcoane, garaj, teren 600 mp (100 mp drum servitute), amprenta 120 mp, 1 etaj, Chirie 1.250 euro/ luna, **188.800 €;** ☎0742.156.436 ovi_costache@yahoo.com

408. **Prelungirea** Ghencea, vila superba, curte proprie S.U. 118 mp, curte 240 mp, 4 cam., 2018, la cheie, mutare imediata, Dantelei, vila individuala situata intr-un ansamblu cu circuit inchis format din 22 de unitati. Vila este finalizata si cu posibilitate de mutare imediata. Se accepta credit **83.000 €;** ☎0725.597.221 constantin.s@star-construct.ro

409. **Prelungirea** Ghencea, vile individuale finalizate S.U. 120 mp, curte 170 mp, 4 cam., 2017, la cheie, proprietar vand case individuale din caramida intr-un complex de 16 vile finalizate, apa, canalizare, gaze, curent, internet, cablu,accept credit bancar, Ratb 122, 222 finisaje deosebite la alegere. **79.000 €;** ☎0722.116.600/ 0722.400.220 mail.dezvoltator@gmail.com

410. **Prelungirea** Ghencea- Duplex 140 mp., 4 camere, 3 bai, terasa, curte 60mp S.U. 140 mp, curte 140 mp, 4 cam., 2018, la cheie, **89.900 €;** ☎0727.426.578 manu.alexandru@galaxyimob.ro

411. **Primaria** orasului Pantelimon, 5 minute de Cora S.U. 240 mp, curte 310 mp, 5 cam., 2009, la cheie, vila impecabila, constructie 2009, p+1+m, 5 camere, 3 bai, mansarda amenajata, finisaje lux, bucatarie mobilata/utilata, toate utilitatile, curte amenajata superb, foisor, acces rapid centru Bucuresti ,zona buna. **145.000 €;** ☎0731.848.878 cristian@21imobiliare.ro

412. **Primaverii,** S.U. 572 mp, curte 1258 mp, 10 cam., 1937, la cheie, fermecatoarea cladire are toate atributele unei locuinte pentru persoanele care isi doresc confortul si linistea intr-o proprietate luxoasa aflata in imediata apropiere a parcului Herastrau **5.000.000 €;** ☎0722.200.926/ 0722.339.400 catalina.avram@romconsulting.ro

413. **Pro** Tv, S.U. 70 mp, curte 120 mp, 2 cam., 1948, la cheie, Pache Protopopescu, str. Matasari, casa 2 camere, baie, bucatarie, in stare buna, cu imbunatatiri, curte mica individuala, nu este stradala, este in planul doi. **73.000 €;** ☎0752.036.997/ 0765.400.929

414. **Provita** de Sus, Prahova, S.U. 180 mp, curte 10000 mp, 5 cam., 1947, la cheie, conac complet renovat interior, exterior, zona superba, teren 10.000 mp, p+1, mobilat nou, electrocasnice, 5 cam., crama, 2 bai, 2 pivnie, soba teracota noua, iluminat toata curtea, pretabil pensiune, **140.000 €;** ☎0729.349.080 office@ideal-residence.ro

415. **Radiodifuziune** Cartier, Cismigiu, Transilvaniei, S.U. 170 mp, curte 320 mp, 7 cam., 1940, la cheie, in incredintarea noastra vand/ schimb/ inchiriez: Casa Generalului Regal proprietar,7 camere mari&inalte, compartimentare circulara,3 intrari,schimb cu ap langa metro+diferenta, front stradal 12,3m, regim s+p+m. **368.900 €;** ☎0774.560.744 eaimob@gmail.com

416. **Rahova** Armistitiului S.U. 55 mp, curte 173 mp, 2 cam., 1967, la cheie, casa din paianta/caramida, baie, bucatarie, hol, pivnita, izolata termic in 2015 si renovata, termopan, gresie faianta, parchet, usa metalica, centrala termica calorifere, canalizare, singur curte deschidere 16m **56.500 €;** ☎0721.968.946 mariana_mircioi@yahoo.com

417. **Rahova** Magurele S.U. 70 mp, curte 200 mp, 3 cam., 1970, la cheie, casa 3 cam., baie bucatarie, caramida, casa mobilesta, centrala pe lemne, gresie, faianta, parchet, termopan, usa metalica, st=270 mp, toate actele, **37.000 €;** ☎0731.136.698 carmen_alice82@yahoo.com

418. **Rahova,** S.U. 100 mp, 3 cam., 1970, casa, bucatarie, hol, baie, **40.000 €;** ☎0771.505.822/ 0786.299.984

419. **Rahova,** Magurele, S.U. 70 mp, curte 250 mp, 3 cam., 2018, la cheie, casa individuala cu teren total 250 mp + loc de parcare. **68.000 €;** ☎0771.725.477 rares.craciun@cdspartner.ro

420. **Rahova,** Piata, S.U. 30 mp, 2 cam., p+m, baie, bucatarie, apa, canal, gaze, balcon, aer conditionat, fara curte, **23.000 €;** ☎0764.522.941/ 0734.401.529

421. **Rahova,** Teius, S.U. 100 mp, 2 cam., 1950, casa s.t. 270 mp, ho, baie, bucatarie, centrala, **48.000 €;** ☎0771.505.822/ 0786.299.984

422. **Restaurant** central, S.U. 500 mp, curte 280 mp, 10 cam., 2008, la cheie, prop. pers. cu brend din 2002,utilat cu lifturi si aparatura necesara,2 terase,interior lux, S+P+E+mansarda potrivita pt. birouri, mese de joc,dormitoare, teren 265 mp. Are clientela veche si selecta **590.000 €;** ☎0728.640.901

423. **Rond** Alba Iulia, S.U. 330 mp, curte 180 mp, 8 cam., 2011, la cheie, vila 8 camere, S+P+1E+M, 360 mp construiti desfasurati, funtioneaza cu destinatie mixta locuita si birouri, finisaje si dotari moderne **339.000 €;** ☎0731.009.281

424. **Rosu,** Chiajna, S.U. 190 mp, curte 520 mp, 5 cam., 2010, la cheie, construit la sol 240 mp, parter+etaj+ mansarda: 3 dormitoare, 3 bai, 2 balcoane, living, birou, particular, toate actele in regula, eventual schimb cu garsoniera sau 2 camere preferabil sector 3 plus diferenta. **160.000 €;** ☎0753.042.210/ 0752.446.757

425. **Rosu,** Chiajna, S.U. 150 mp, curte 1000 mp, 5 cam., 2000, teren 1000 mp, deschidere 25 m, subsol+parter+etaj+mansarda, 150 mp/nivel caramida, utilitati, parter (living, dormitor, baie, birou, bucatarie, terasa), etaj (3 dormitoare, 2 bai), mansarda grup sanitar. **350.000 €;** ☎0745.067.409

426. **Rosu,** Ilfov, casa singur curte, baie, bucatarie, 1 camera (21 mp), hol, curte st 54 mp, apa, canalizare, gaze poarta, disc., **25.000 €;** ☎0765.677.535

427. **Rosu,** Militari, Chiajna, S.U. 160 mp, curte 125 mp, 4 cam., 2018, la cheie, Vila tip duplex P+2, str. Viitorului 2B la 100 m de statia autobuz, toate utilitatile, 2 minute de Uverturii. 160 mp util + curte, terasa de 30 mp la et. 2. **109.000 €;** ☎0737.173.645

428. **Sabareni,** 10 km Bucuresti, casa economica S.U. 97 mp, curte 400 mp, 3 cam., 2018, la cheie, casa parter trei camere, baie, bucatarie pod mansardabil, placa de beton, terasa, pivnita, toate utilitatile racordate, curte proprie 400 mp, proprietar, accept credit, va mutati rapid, **62.900 €;** ☎0726.262.683

429. **Sabareni,** casa parter 4 camere 2 bai piscina S.U. 96 mp, curte 510 mp, 4 cam., 2019, in constructie, In Sabareni casa parter din caramida Porotherm 4 camere si 2 bai terasa piscina finisaje utilitati curte amenajata alei gard porti, finalizare aprilie 2019 se accepta si credit merita vazut detalii tel ☎0723.611.412

430. **Saftica,** Balotesti, Ilfov S.U. 120 mp, curte 600 mp, 5 cam., 2007, la cheie, casa cochета de vacanta, potrivita unei familii dornice de a petrece timp de calitate, in aer cu parfum de salcami. Se afla la 12-15 minute de Casa Presei, mall Promenada, Herastrau. **98.000 €;** ☎0723.629.228 olimpia.oancea@itadviser.ro

431. **Salaj,** S.U. 100 mp, 4 cam., demolabila, apa, canal, gaze la poarta, cash, disc., **30.000 €;** ☎0764.522.941/ 0734.401.529

432. **Salaj,** Sector 5, S.U. 100 mp, 3 cam., 1953, casa caramida, s.t. 220 mp, apa si canal, **40.000 €;** ☎0771.505.822/ 0786.299.984

433. **Sarata** Monteoru, jud. Buzau, S.U. 170 mp, curte 2401 mp, 5 cam., 1995, la cheie, proprietar, statiunea Sarata-Monteoru, vila 3 niveluri 170 mp, 5 camere,2 bucatarii, pivnita, foisor, garaj, incalzire centrala gaze, complet mobilata si utilata,pensiune agroturistica, 2401 mp teren **150.000 €;** ☎0722.678.883/ 0740.469.467 adr_marin@yahoo.com

434. **Sector** 4 S.U. 152 mp, curte 250 mp, 4 cam., 2018, la cheie, ansamblu rezidential, vile tip duplex, situate intr-o zona de case-vile, toate utilitatile, asfalt, finisaje de calitate si la alegere, apropiere mijloace de transport, se pot face si case individual. **100.000 €;** ☎0738.669.814

435. **Sectorul** 4, Bucuresti, S.U. 144 mp, curte 75 mp, 4 cam., 2018, in constructie, vila P+1, Metalurgiei Park, curte de 75 mp, suprafata utila de 150 mp **105.000 €;** ☎0734.826.639 tiberius@sudrezidential.ro

436. **Sectorul** 4, pe intrarea Cavalului, S.U. 541 mp, curte 541 mp, 2 cam., 1960, perpendicular pe strada Orastie, vand casa de caramida cu teren suprafata totala de 541 mp.Primul proprietar, negociabil, **145.000 €;** ☎0745.098.045 dana.nicoleta.pavel@gmail.com

437. **Selaru,** Dambovita S.U. 74 mp, curte 7600 mp, 3 cam., 2010, la cheie, Vand/ schimb casa la 90 km de Bucuresti, pe A1 **44.900 €;** ☎0765.684.961 manadi@yahoo.com

438. **Sfantul** Gheorghe S.U. 350 mp, curte 991 mp, 7 cam., 2011, la cheie, Proprietar, vand casa/vila in Sfantul Gheorghe CV. **280.000 €;** ☎0763.720.638 hagiu2000@yahoo.com

439. **Silistea** Snagovului, langa dispensar si farmacie, S.U. 125 mp, curte 600 mp, 4 cam., 2012, in constructie, casa noua 2012, toate utilitatile 600 mp teren suprafata utila 125 mp, 4 camere, baie+WC serviciu 2 terase, curte amenajata, mobilata si utilata integral in 2018, mansarda nefinisata, potential deosebit, **86.500 €;** ☎0744.502.473 leontemugurel@yahoo.com

440. **Sinaia, Furnica, urgent, imobil 5 camere, 3 bai, terasa, 57.000 €; ☎0726.677.749**

441. **Sinaia,** jud. Prahova, str. Avram Iancu 37 A, S.U. 137 mp, curte 285 mp, 1912, Valea Prahovei, vand casa de vacanta, zona centrala; ☎0731.417.063

442. **Sisesti,** Cartierul Padurea Baneasa, sect. 1, Nord S.U. 120 mp, curte 830 mp, 5 cam., 2018, in constructie, acces din Regimentului. P+E+M+terasa+curte+parcare. Are 4 camere, 3 dormitoare, living, bucatarie, camera tehnica, 3 gr. sanit., terasa si 26 mp la mansarda. Vanzare:"la alb" +curti si alei amenajate + acces, **110.000 €;** ☎0729.041.401 cristiana.minciu@gmail.com

443. **Sisesti,** cartierul Padurea Baneasa, sectorul 1, S.U. 175 mp, curte 330 mp, 5 cam., 2019, in constructie, cu acces si din Stegarului. Doua case cuplate la calcan, curti individuale si locuri parcare. P+1E+M, placa beton intre etaj si mansarda, scara turnata catre mansarda, S=175mp utili. Curte 330-530 mp. **114.000 €;** ☎0729.041.401 cristiana.minciu@gmail.com

444. **Snagov** Ilfov Tancabesti Vila individuala moderna S.U. 216 mp, curte 2900 mp, 5 cam., 2000, la cheie, vila in exclusivitate p+1, cu iesire la lac, 5 camere, 3 bai, bucatarie, terasa, garaj, piscina cu incalzire si vestiar, ponton, debarcader si salupa, teren 2900mp, deschidere 19m, utilitati in functiune, acte. **290.000 €;** ☎0735.051.778 mariana_mircioi@yahoo.com

445. **Snagov,** Ghermanesti, S.U. 117 mp, curte 985 mp, 3 cam., 2017, la cheie, Casa/ vila cu piscina, teren 985 mp, garaj Snagov, Ghermanesti, **115.000 €;** ☎0742.694.284/ 0742.237.133 mianamc@yahoo.com

446. **Sos.** Berceni, Dimitrie Leonida, Sos. Oltenitei, S.U. 110 mp, curte 60 mp, 4 cam., 2018, la cheie, 95000 eur/110 mp+30 mp gradina/proprietar vand vila in triplex- la cheie cf. foto, tel, la 20 min de mers pe jos pana la metrou D. Leonida si 5 min pana la Ratb pe sos. Oltenitei, Lidl, **95.000 €;** ☎0720.002.332 florin@ansambluri-noi.ro

447. **Soseaua** Cernica langa Lidl la 5 minute de Cora S.U. 140 mp, curte 128 mp, 4 cam., 2018, la cheie, direct dezvolatator, vila finalizata, gata de mutare, tip triplex p+1e+m, situata in anasamblu rezidential cu circuit inchis, locuit, beton si caramida, fara rigips, 140 mp, teren 128 mp, 2 parcari **95.000 €;** ☎0728.879.797/ 0728.879.796

448. **Soseaua** Cernica, langa Lidl la 5 minute de Cora S.U. 115 mp, curte 248 mp, 4 cam., 2018, la cheie, direct dezvoltator, fara comision, tva 5 % nu e inclus, vila 2018 finalizata, p+1e, constructie tip triplex, 115 mp, teren 248 mp, parcare, in ansamblu rezidential cu circuit inchis **95.000 €;** ☎0728.879.797/ 0728.879.796 cernicabuilding@yahoo.com

449. **Soseaua** Oltenitei, S.U. 147 mp, curte 63 mp, 4 cam., 2018, in constructie, locuinta are o suprafata utila de 102,65 mp, pod amenajabil de 45 mp, la care se adauga o curte proprie cu o suprafata generoasa de 63 mp. **105.000 €;** ☎072585966/ 0733.373.483 roxana.lupea@sudrezidential.ro

450. **Soseaua** Oltenitei, Popesti Leordeni, 3 camere, S.U. 80 mp, curte 25 mp, 3 cam., 2017, la cheie, casa cu structura de beton, caramida porotherm, termoizolatie 10 cm, finisaje la alegere incluse in pret, toate utilitatile pe reteua orasului, pod mansardabil 35 mp, teren liber 25 mp. Loc parcare. **73.500 €;** ☎0768.397.773/ 0764.180.052 office@nemarimobiliare.ro

451. **Soseaua** Oltenitei, Popesti Leordeni, vila 3 camere S.U. 80 mp, curte 25 mp, 3 cam., 2017, la cheie, structura beton, caramida Porotherm, termoizolatie 10cm, finisata, toate utilitatile, localizata pe str. Intrarea Viilor nr. 23, pod finisat 35 mp, teren 25 mp, parcare, pret valabil pt plata cash. **67.500 €;** ☎0764.180.052/ 0768.397.773 office@nemarimobiliare.ro

452. **Spitalul Militar,

Imobiliare vânzări TERENURI

525. **Vile** la liziera padurii Snagov S.U. 180.00 mp, curte 1000.00 mp, 4 cam., 2017, la cheie, **115.000 €;** ☎0745695511 robert@robertgagos.ro

526. **Vile** la pret de apartament Otopeni S.U. 110 mp, curte 121 mp, 4 cam., 2017, la cheie, **95.000 €;** ☎0745.695.511 robert@robertgagos.ro

527. **Vile** la pret de apartament Pallady S.U. 107.00 mp, curte 70.00 mp, 4 cam., 2018, in constructie, **90.000 €;** ☎0745695511 robert@robertgagos.ro

528. Visina S.U. 450 mp, curte 1400 mp, 6 cam., 2011, la cheie, casa P+1 de vanzare. Parter pretabil activitati comerciale sau alte camere de locuit (aprox 225 mp). Etaj 3 camere (una cu baie proprie), bucatarie, 2 bai, sufragerie, terasa de vara, 120.000 €; ☎0760.283.192 theodor01ro@gmail.com

529. Vitan Mall - Casa de Pensii S.U. 202 mp, curte 15 mp, 7 cam., 1919, la cheie, Unirii - Dudesti - imobil p+2+m, garsoniera la parter, 2 camere la etaj 1, 4 camere la etajul 2, renovat complet, 202 mp utili, pivnita, ideal familie si investitie, negociabil, 263.000 €; ☎0722.732.975 axadomenii@yahoo.com

530. **Vitan** Mall casa 3 camere S.U. 100 mp, curte 106 mp, 3 cam., 1930, la cheie, Vitan Mall casa 100,88 mp singur curte trei camere doua bai pivnita centrala proprie pe gaz teren 106,64 mp din care curte 21 mp. Imobil inchiriat cu 500 euro/ lunar Se poate vinde liber sau cu chiriasi **130.000 €;** ☎0741.080.402 catalin@casaionescu.ro

531. **Vitan,** Barzesti, Auchan S.U. 95 mp, curte 200 mp, 3 cam., 1999, la cheie, Vand sau schimb casa singur curte, 96 mp suprafata utila, 200 mp suprafata totala, inclusiv curte, mobilata, aer cond., centralata noua, izolata, bine intretinuta. Zona Vitan Barzesti - Auchan. **79.500 €;** ☎0722.166.004

532. **Vitan,** Mihai Bravu, S.U. 100 mp, curte 240 mp, 4 cam., 1945, Foisorului, pozitie excelenta intre metrou Timpuri Noi si Mihai Bravu. 5 camere, 2 grupuri sanitare, teren 240 mp, deschidere 10 m, constructie solida, 1945, renovata in 2015, acte la zi. **190.000 €;** ☎0733.300.779 liderimobiliare@gmail.com

533. **Voineasa,** jud. Valcea S.U. 440 mp, curte 600 mp, 13 cam., 2010, la cheie, proprietar, vila noua deosebita (an 2010), locatie superba, 2 intrari separate, materiale si finisaje de cea mai buna calitate, 10 dormitoare, 3 livinguri, 6 bai, 5 terase, Transalpina Ski Resort, **210.000 €;** ☎0722.762.916 pensiunea.antoaneta@gmail.com

534. Voluntari S.U. 91 mp, curte 305 mp, 4 cam., 1980, la cheie, str. Ceahlau nr.90 casa singur curte 4 camere baie bucatarie suprafata 91 mp teren 305 mp centrala propie toate utilitatile strada curata zona civilizata nu se accepta credit libera negociabil, 83.500 €; ☎0758.085.005

535. Voluntari vanzari case S.U. 185 mp, curte 200 mp, 3 cam., 2014, la cheie, 127.000 €; ☎0722.519.460 despina.enache@yahoo.com

536. Voluntari, S.U. 104 mp, curte 410 mp, 3 cam., 1990, demolabila, teren 410 mp in Voluntari, str Cugetarii nr 88B. Deschidere 10 m. Casa demolabila sau renovabila, Strada asfaltata. Gazele la poarta. Toate actele in regula. 52.900 €; ☎0744.301.750/ 0760.734.667 cristian.gavan@gmail.com

537. Voluntari, Ilfov, Andronache, de vanzare vila S.U. 280 mp, curte 435 mp, 4 cam., 2009, la cheie, 7 minute rond Colentina avion, vila P + 1 E + M + curte, finisaje de calitate, 4 camere, 4 balcoane, 4 bai, terasa acoperita exterioara, Gradina Verde, pomi fructiferi, toate utilitatile 198.000 €; ☎0727.435.466/ 0727.435.466

538. Voluntari, Ilfov, langa Politie, 3 cam., vila P+M, 2 bai, bucatarie + living, 100 mp gradina, apa, gaze, canalizare, centrala, toate actele in regula, mobilata lux, 100.000 €; ☎0765.677.535

539. Voluntari, Metro vila de 4 camere comision 0% S.U. 150 mp, curte 450 mp, 4 cam., 2002, la cheie, 150 mp suparafata utila, 450 mp teren, 2002 an constructie, 3 dormitoare, 2 bai, living, dressing, 2 garaje, 1 balcon, complet mobilata si utilata, vila 4 camere de vanzare Voluntari. www.realkom.ro 172.500 €; ☎0736.333.063 florin.stanica@realkom.ro

540. Voluntari, Padurea Cretuleasa, S.U. 330 mp, curte 210 mp, 6 cam., 2009, vila/ casa Padurea Cretuleasa P+1+M, Voluntari. 199.000 €; ☎0742.694.284/ 0742.237.133 mianamc@yahoo.com

541. Zetarilor, Bucuresti S.U. 126 mp, curte 169 mp, 4 cam., 2011, la cheie, vand sau schimb cu apartament si diferenta! 73.000 €; ☎0762.962.505 tarzan_adrian84@yahoo.com

Terenuri

1. **1 Decembrie** 1918, Trapez, Opel, 12 min metrou 503 mp, d. 20 m, intravilan, gaze si curent la poarta, canalizare la 150 metri, acte in regula, cadastru+ intabulare, posibilitate P+2e+m, 12 min Metrou, 210 de euro/mp, **105.000 €;** ☎0726.664.381 valentin.florea@bvn.ro

2. **1 Decembrie,** Ilfov, 500 mp, d. 22 m, intravilan, agentie vindem loturi terenuri intravilane si extravilane parcele si loturi mari, cu utilitati, in jud. Ilfov si Giurgiu, pret negociabil; ☎0720.263.896/ 0768.344.103

3. **1 Mai,** Piata 1 Mai, 436 mp-stradal 436 mp, d. 12 m, intravilan, 1 Mai, Piata 1 Mai, Agentiea Imobiliara RealKom va ofera spre vanzare teren de 436 mp pe Strada Ion Neculce, deschidere 12 mi, 1 deschidere, teren intravilan, utilitati in zona. www.realkom.ro **460.000 €;** ☎0723.620.112 cristi.stanciu@realkom.ro

4. **Adunatii** Copaceni, 40 ha /d=800 ml 400000 mp, d. 800 m, intravilan, Adunatii-Copaceni, Mogosesti, teren 40h/800ml la DN5, exista proiect dezv.cartier rezidential cu imobile de la P+1ET la P+3 ET, cca. 400vile. Utilitati. Distanta teren -Piata Unirii 25 ,8 Km. **15 €;** ☎0722.511.217/ 0762.628.915 office@cbs-imob.ro ,uigimob@yahoo.com

5. Adunatii Copaceni, Giurgiu, sat Varlaam, 1530 mp, d. 16 m, intravilan, str. Campului teren intravilan, cu acces la 2 drumuri laterale, 2 deschideri a 16 ml, 25 km de Universitate, utilitatile la poarta, 9 euro E/mp 9 €; ☎0733.273.909

6. Adunatii Copaceni, teren 5000 mp, intravilan 5000 mp, d. 500 m, intravilan, este inconjurat de case si vile, terenul nu este parcelat dar se poate parcela de catre cumparator. 60.000 €; ☎0720.888.115

7. **Afumati,** Padurea Golasei, 500 mp, d. 22 m, intravilan, pretabil rezidential p+1, loturi de 500 mp si 1.000 mp cu pret de 10.000 e avem si 30.000 mp; **10.000 €;** ☎0773.886.826 nistor_house@yahoo.com

8. **Alexandriei** Prelungirea Ghencea Bragadiru Opalului 231 mp, d. 19 m, intravilan, okazie unica, pret sub zona, superb lot vila (p+2+m) CUT1, 4 HMAX10m deschidere direct la 2 strazi, asfaltate, utilitat in fata terenului direct proprietar, comision zero, **29.999 €;** ☎0767.920.383

9. **Ametistului,** teren 1000 mp 1000 mp, d. 54 m, intravilan, Bragadiru Residence Exclusive va ofera spre vanzare teren in suprafata de 1000 mp, din care 215 mp reprezinta drumul de acces. **50 €;** ☎0730.668.987 office@bragadiruresidenceexclusiv.ro

10. **Aparatorii** Patriei, 400 mp, d. 11 m, intravilan, teren de vanzare la 10 minute de statia de metrou Aparatorii Patriei, toate utilitatile, avem acordul vecinilor pentru o constructie in calcan, terenul este achizitionat pe firma, contact: **105.000 €;** ☎0787.525.587 cristian.muresanu@yahoo.com

11. **Aparatorii** Patriei, 810 mp, vand teren 810 mp, d. 29 m, intravilan, vand teren cu toate utilitatile cu suprafata de 810 mp, Berceni, sector 4, langa metrou Aparatorii Patriei, imrejmuit numai de vile construite recent. Mai detin un lot de 640 mp. Merita vazut. **202.500 €;** ☎0730.888.286

12. **Aparatorii** Patriei, sector 4, cartier Berceni, 268 mp, d. 13 m, intravilan, proprietar, vand teren 268 mp si casa demolabila in sector 4, cartier Berceni, statia de metrou Aparatorii Patriei, stradal, deschidere 13,34 m. Locuinta este racordata la curent si canalizare **90.000 €;** ☎0724.874.281

13. **Aurel** Persu, str. Dealu Babii, Grand Carrfour 500 mp, d. 22 m, intravilan, Berceni, intre Alexandru Obregia si Brancoveanu, din str. Aurel Persu, vanzare o parcela de teren intravilan pe str Dealu Babii in S= 500 mp cu utilitati. Se vinde si in rate. Pret 110.000 euro fix **110.000 €;** ☎0733.657.211 danyion67@yahoo.com

14. **Autogara** Filaret, vanzare teren intravilan 5200 mp, d. 20 m, intravilan, Trafic Greu, stradal 5200 mp, in realitate 5700 mp, curti constructii, toate facilitatile, pot-80%,cut-15,h-20, rezidential, comercial, benzinarie, d-48 ml, rog seriozitate, 375 e/mp, **1.950.000 €;** ☎0760.978.331/ 0720.533.650 teraimobiliare@yahoo.com

15. **Autostrada** A1 Bucuresti Pitesti 50000 mp, d. 20 m, intravilan, CT Parc - Mobexpert, teren de la 5.000 mp la 50 ha, deschidere la Autostrada A1 Bucuresti - Pitesti, km 18. Acces pe drum public de la pod, intravilan, puz aprobat pentru zona logistica, depozitare, semiindustriala, **20 €;** ☎0743.174.433

16. **Autostrada** A1, 295431 mp, d. 550 m, extravilan, Bolintin Deal, Autostrada Bucuresti - Pitesti, Kilometrul 34, ofer spre vanzare teren extravilan, in suprafata totala de aproximativ 30 ha, cu deschidere la autostrada de 550 metri liniari. **4.726.896 €;** ☎0731.602.907/ 0755.680.215 ionut.imobiliare2011@gmail.com

17. **Aviatiei,** 204 mp, d. 13 m, intravilan, Zona de case/ vile, teren cu autorizatie de construire P+1+M, amprenta 82 mp, suprafata totala construita 200 mp, pret excelent. **138.000 €;** ☎0730.993.333 tentantimobiliare@yahoo.com

18. **Aviator** Popisteanu, Expozitiei, 820 mp, proprietar vand teren de colt, 27 x 28 mp, regim mare de inaltime; ☎0736.841.331

19. **Bacau,** 1083 mp, d. 35 m, intravilan, proprietar, vand teren,1083 mp, liber de constructii, situat in Bacau, strada 9 Mai, 270.000 euro, zona ultracentral. **270.000 €;** ☎0722.551.671 dumitru.darlaiane15@gmail.com

20. **Balotesti** 5000 mp, d. 29 m, extravilan, Balotesti, str. Primariei, teren padure 5000 mp/ d. 29 ml. Asfat, apa, gaze, curent, canalizare. In stanga locuinte, vav locuinte, dreapta locuinte. Posibilitate proiect, camin agrement, pensiune etc. **15 €;** ☎0722.511.217/ 0762.628.915 office@cbs-imob.ro ,uigimob@yahoo.com

21. **Balotesti** 500 mp, d. 15 m, intravilan, vand teren intravilan Balotesti, parcele intre 500-2000 mp, apa, canalizare, energie electrica, gaze, situatA intre vile intabulare, cadastru, proprietar. ☎0730.640.640

22. **Balotesti,** Bavaria Park, 500 mp, d. 18 m, intravilan, in cadrul complexului, loturi de teren intravilan, cu suprafete cuprinse intre 360mp si 640mp, situat la 20 minute de Bucuresti. In complex exista retea electrica, gaz, canalizare si apa. **45 €;** ☎0761.900.350 vistrea@yahoo.com

23. **Balotesti,** Dumbraveni, 500 mp, d. 29 m, intravilan, teren intravilan construibil in Balotesti Dumbraveni **26 €;** ☎0723.619.791

24. **Balotesti,** Saftica, DN1, teren intravilan 22 euro, 716 mp, d. 29 m, intravilan, Vand teren intravilan construibil (lotul 1 din poza) in Balotesti - Saftica, cu suprafata ideala pentru construirea unei case. **15.752 €;** ☎0726.250.800 claudiu@privatehouse.ro

25. **Balotesti,** strada Cantonului, 900 mp, d. 20 m, intravilan, proprietar vand lot de teren intravilan, cu utilitati, cu deschidere 20m, langa padure in Balotesti, str. Cantonului, zona superba, langa vile noi, in apropiere de EdenLand si Dumbrava Vlasiei, **40.500 €;** ☎0724.370.654 anamariagotzinger@yahoo.com

26. **Baneasa,** DN1, Volvo vav Realitatea 13114 mp, d. 50 m, intravilan, teren 13.114 mp, dubla deschidere: la DN1 si la str. Lapus de cate 50 ml. PUZ 21/30.01.2014, zona M3, POT 60%, CUT 2,5, P+4ET+5R, toate facilitatile. Pretabil, hotel, blocuri etc, **200 €;** ☎0722.511.217/ 0762.628.915 office@cbs-imob.ro ,uigimob@yahoo.com

27. **Baneasa,** Jandarmeriei, 1933 mp, d. 33 m, teren in buza padurii, teren loc de casa, cu deschidere la padure, Drumul Stegarului, canalizare, certificat urbanism, intabulare, **78 €;** ☎0745.779.715

28. **Baneasa,** Odai, Bucuresti, 107500 mp, d. 30 m, intravilan, oportunitate investitie in zona Baneasa - Odai.Companie privata vinde 5 loturi de teren in zona Baneasa-Odai: 1,8Ha, 0,9 Ha, 1,65Ha, 2,4Ha, 4Ha. Pret total de vanzare: 3,47 milioane euro+TVA **3.470.000 €;** ☎0770.922.068 robertbpascu@gmail.com

29. **Baneasa,** Sisesti, 700 mp, d. 20 m, intravilan, vand Teren 700 mp, deschidere la Berivoiul Mare 20 m, curent electric, constructii in zona. Tel. Worst 70.000 eur. **70 €;** ☎0722.228.440 mincutudor56@gmail.com

30. **Batistei,** L Caragiale, teren 540 mp, ideal investitie 540 mp, d. 17 m, intravilan, **530.000 €;** ☎0737.613.004 george.dimitriu@galaxyimob.ro

31. **Belciugatele,** 1.000 mp vedere lac sau schimb 1000 mp, d. 33 m, intravilan, intravilan cu deschidere de 33/33 ml cu vedere la lac. Este situat la asfalt, acte ok. Este o zona deosebita cu o priveliste incantatoare. Distanta de Bucuresti 19 km. Exista maxi taxi. Sunati acum, **25.000 €;** ☎0770.805.447 agentie2@mauwis.ro

32. **Berceni,** 350 mp, d. 15 m, intravilan, vand teren intravilan 350 mp utili, cu deschidere de 18 m, adancime 19 m, 150 m de la sos. principala. In apropiere de balta Berceni. Pret 6900 euro. **6.900 €;** ☎0737.988.994 marius@comunaberceni.ro

33. **Berceni,** Aurel Persu 544 mp, d. 22 m, intravilan, Drumul Binelui, zona in plina dezvoltare, 544+112 drum de servitute, maxim p+4, pot 60%, cut 2,5, langa teren bloc p+4, toate utilitatile la teren, **110.000 €;** ☎0722.465.875

34. **Berceni,** Grand Arena, Carrefour, zona rezidentiala 866 mp, d. 21 m, intravilan, teren intravilan 866 mp, deschidere 20 5 m, zona M3, pretabil ville, imobil apartamente, apa, canalizare, gaze, curent electric zona verde, acces privat, livada, certificat urbanism, acces rapid Ratb, **230 €;** ☎0722.241.794 bogdan.ilioiu@gmail.com

35. **Berceni,** Ilfov, 402 mp, d. 15 m, intravilan, teren intravilan comuna Berceni, situat central cu acces la gaz si curent. **19.300 €;** ☎0722.684.768 raluca.dascalu@comunaberceni.ro

36. **Berceni,** Ilfov, 255 mp, d. 15 m, intravilan, teren intravilan, comuna Berceni, acces la reteaua de curent electric. **9.400 €;** ☎0722.684.768 raluca.dascalu@comunaberceni.ro

37. **Berceni,** sector 4, 485 mp, d. 18 m, pretul zonei, discutabil, toate actele la zi, ☎031.436.26.35

38. **Berceni,** Sos. Oltenitei nr. 11, inchiriere teren, 14500 mp, d. 67 m, intravilan, intrare Popesti Leordeni teren pentru inchiriere, lot 2, lot 4, cu dim. din schita, inchiriere minim 5 ani, s-au construit - lot 1, spalatorie, lot 3, teren tenis, fotbal, lot 5 salon evenimente, **3 L;** ☎0770.510.891 n.ivanuspfa@yahoo.com

39. **Berceni,** Turnu Magurele, Lidl 310 mp, d. 12 m, intravilan, Teren intravilan 310 mp, deschidere 12 m, casa demolabila, zona case linistita, toate utilitaile, acces rapid catre mijloace de transport, metrou, Supermarket, Mall, ideal vila sau mic imobil apartamente, **110.000 €;** ☎0722.241.794 bogdan.ilioiu@gmail.com

40. **Berceni,** Ucea, 400 mp, d. 15 m, intravilan, stradal, autobuz 102, intre case, agentie. 300 E / mp, usor negociabil. **300 €;** ☎0761.526.532

41. **Berceni,** zona stadion sau primarie, 420 mp, d. 15 m, intravilan, teren 300 mp utili (fara cota de drum) sau 420 mp utili, gaze, curent, apa curenta, zona de vile, Pret 9.000 euro cel mic, 12.900 euro cel mare. Comision 0, **9.000 €;** ☎0744.570.957 adalexhouse@gmail.com

42. **Borsec,** Harghita, statiune balneara, 37000 mp, d. 100 m, extravilan, vand teren A©n suprafata de 37000 mp impartit in 65 de loturi, din care 64 sunt de aproximativ 500 mp, i-ar ce-l de-al 65 are vrio 3500 mp si are destinatie cale de acces. **100.000 €;** ☎0724.889.344 gafitaadi@yahoo.com

43. **Bragadiru** 759 mp, d. 34 m, intravilan, Ametistului, teren 859 mp, deschidere 34 m, gaze, curent, canalizare in apropiere, 75 Euro/mp **73 €;** ☎0741.160.332

44. **Bragadiru** 1000 mp, d. 23 m, intravilan, teren intravilan de 1000 mp cu deschidere de 22.96 ml si adancime de 43,83 ml Este situat pe strada Crisul Repede, utilitati la teren, apa, gaz, curent , posibilitate constructie 2 duplex sau 4 case in **75.000 €;** ☎0768.657.527

45. **Bragadiru** - Independentei 390 mp, d. 20 m, intravilan, Vanzare teren cu dubla deschidere . Strada Deallului colt cu Tortei . 20 m deschidere la asfalt. Vecinatati construite. **45.000 €;** ☎0728.676.350 imobcont@gmail.com

46. **Bragadiru** Ilfov, 29700 mp, d. 87 m, intravilan, teren industrial intravilan, centura Bragadiru, vis-a-vis de fabrica Chipita, neingradit cu o suprafata de 29.700 mp, deschidere 87 ml, cadastru, urbanism, intabulare, gaze, curent. Pret: 25 euro/mp ☎0744.636.956 office@ideal-residence.ro

47. **Bragadiru,** Ilfov, Obaie, 319 mp, d. 16 m, intravilan, stradal, apa, gaze, curent, cadastru, intabulare. **15.000 €;** ☎0722.252.995

48. **Bragadiru,** str. Ariesului, 620 mp, d. 16 m, intravilan, vanzare teren intravilan cu suprafata totala de 2.500 mp parcelat a cate 620 mp fiecare lot, cu deschidere la strada asfaltata. Utilitati: curent electric si gaz. Agentie, liber, pret/ mp. **85 €;** ☎0762.093.000

49. **Bragadiru,** strada Margelelor nr. 24 1080 mp, d. 40 m, intravilan, teren 1080 mp, 40x 25, stradal, liber de sarcini, put de apa, utilitati la 1 m de limita de proprietate **150.000 €;** ☎0775.323.729

50. **Braila** 1000 mp, d. 50 m, agricol, Ramnicelu si Gemenele, jud. Braila 915 ha agricol, comasat 98%, carte funciara, un singur proprietar, sistem de irigare propriu, lucrat in prezent, nediscutabil 7750e/ha, rog seriozitate. Comision 5% facturabil. ☎0784.931.644/ 0760.978.331 teraimobiliare@yahoo.com

51. **Bran,** sat. Sohodol, zona inalta, 2000 mp, d. 35 m, intravilan, suprafata 2000 mp, intravilan cu apa curenta. Utilitati in proximitatea acestuia. Terenul are deschidere generoasa si are destinatia constructii, casa de vacanta sau pensiune. Se vinde la 180.000 ron, **90 L;** ☎0734.186.470 pit.florin77@yahoo.com

52. **Brancoveanu,** Martisor, aproape de parc 189 mp, d. 15 m, intravilan, strada Martisor-teren intravilan suprafata 189 mp, deschidere 15.34 ml, liber, toate utilitatile, zona vile, acces drum necirculat, posibilitate imobil s+p+2+m, in apropiere de metrou, parc, scoala, gradinita, **550 €;** ☎0722.241.794 bogdan.ilioiu@gmail.com

53. **Brancoveanu,** Selgros, Aurel Persu, Postalionului, 500 mp, d. 16 m, intravilan, teren intravilan 500 mp cu deschidere 16 ml, zona rezidentiala in apropiere, posibilitate constructie P+4+5r+6r, POT-60%, CUT 3, utilitati, posibilitate extindere suprafata pana la 3000 mp cu deschidere 43 m, **150 €;** ☎0722.241.794 bogdan.ilioiu@gmail.com

54. **Brancoveanu,** Selgros, Aurel Persu, rezidential 1400 mp, d. 28 m, intravilan, Brancoveanu, Postalionului teren 1400 mp, deschidere 28 m, regim inaltime p+4+5r+6r, POT 60%, CUT 3, toate utilitatile, asfalt, zona in dezvoltare, acces rapid bulevard, mijloace de transport, ideal bloc **230 €;** ☎0722.241.794 bogdan.ilioiu@gmail.com

55. **Brancoveanu,** Turnu Magurele, Lidl, Aurel Persu, 500 mp, d. 16 m, intravilan, teren intravilan 500 mp cu,deschidere 16 m, zona M3,posibilitate constructie P+4+5r+6r, cut 3, pot-60%, zona in dezvolatare, utilitati, acces facil, variante;posibilitate extidere suprafata cu deschidere de 43m **150 €;** ☎0762.746.274 coloradossss@gmail.com

56. **Brancoveanu,** Turnu Magurele, Selgros, 700 mp, d. 14 m, intravilan, teren intravilan 700 mp toate utilitatile,deschidere 14 m,asfalt, regim inaltime p+4+5r+6r, CUT-3, POT-60%, acces rapid bulevard, posibilitate extindere suprafata la 1.400 mp, zona rezidentiala in dezvoltare. **230 €;** ☎0722.241.794 bogdan.ilioiu@gmail.com

57. **Brancoveanu,Selgros,cu** urbanism costruire si avize 506 mp, d. 24 m, intravilan, teren 506 mp, deschidere 24 ml, ideal duplex sau triplex, zona vile construita 100%, regim p+2+m sau imobil apartamente acum se afla in zona M3, inaltime p+4, pot-60%, cut 2,5, toate utilitatile, acces rapid, **300 €;** ☎0722.241.794 bogdan.ilioiu@gmail.com

58. **Branesti,** Vadul Anei, 2500 mp, d. 25 m, intravilan, terern in suprafata de 2500 mp. Deschidere 25/100, intavilan, cadastru si intabulare, planul 2, pana la lac 200 m, pana la padure 100 m, canalizare efectuata (deocamdata nefunctionala). **30.000 €;** ☎0731.144.159/ 021.231.23.18

59. **Brasov,** Poiana, Dupa Iniste 1955 mp, d. 50 m, intravilan, acces drum asfaltat, liber, utilitati , posibilitati casa/ dezvoltare imobiliara **97.500 €;** ☎0727.146.327 contact@alexdanulescu.ro

60. **Breaza, loturi 500-1.000 mp, gaze, curent, drum, zona superba, pret/mp, 30 €; ☎0742.381.346**

61. **Bucuresti** -Bd.Expozitiei 4124 mp, d. 50 m, intravilan, Suprafata 4124 mp,D1 - 50m ,D2-82m ,POT -50%,CUT 2,7,Hmax - 49m, prin PUZ posibilitate CUT 4,Rhmax-2S+P+14,toate utilitatile,regim, juridic persoana fizica **365 €;** ☎0723.224.223/ 0749.239.555 nissa200510@gmail.com

62. **Bucuresti** Magurele 18000 mp, d. 100 m, intravilan, str. Arcului, intre Statia Apa si Canal Magurele si fabrica de alcool, minim 5.000 mp cu dubla deschidere de 32ml, certificat urbanism valabil, put 50%, CUT 1, 5, **43 €;** ☎0722.465.875

63. **Bucuresti** Magurele, 12000 mp, d. 28 m, intravilan, stradal, zona Cargus, intravilan, liber, acte in regula, 26 euro/mp **295.000 €;** ☎0722.465.875

64. **Bucurestii** Noi, Chitila, 1080 mp, d. 27 m, intravilan, teren strada Renasterii nr. 29 la 10 minute de statia de metrou. Pe teren se poate construi un bloc cu 18-20 de apartamente de 2-3 camere in suprafata totala de 2.000 mp **339.000 €;** ☎0735.645.836 iuliancastel@gmail.com

65. **Bucurestii** Noi, Jiului 780 mp, d. 30 m, intravilan, Teren intravilan, suprafata 780 mp, deschidere 30 mp, drum acces 5m, planul 2, excelenta pozitie. **358.800 €;** ☎0773.805.282/ 0758.323.323 office@imobservicecenter.ro

66. **Bucurestii** Noi, Parc Bazilescu 1 minut metrou, 450 mp, d. 15 m, intravilan, teren la un minut de parc, metrou, cu autorizatie de construire, toate utilitatile, 450 mp cu deschidere de 15 ml, detine autorizatie de demolare, autorizatie de constructie valabila, S+P+2E+M, POT 45%. **210.000 €;** ☎0730.307.890/ 0758.323.323 office@imobservicecenter.ro

67. **Bucurestii** Noi, vanzare teren intravilan, 2415 mp, d. 39 m, intravilan, fabrica de caramida fosta baza sportiva Laromet teren intravilan 2.415 mp deschidere la lacul Grivita, 39 ml, se poate construi numai case vile de p+2 e, rog numai persoane serioase. Pret 150e/mp, comision 0% ☎0760.978.331/ 0720.533.650 teraimobiliare@yahoo.com

68. **Bucurestii** Noi- str. Laminorului 700 mp, d. 36 m, intravilan, posibilitate de a construi p+1+m, pe o amprenta la sol de 350 mp,. certificat de urbanism, front stradal: 36 , suprafata 700 mp, **220.000 €;** ☎0724.731.319 titanspa74@yahoo.com

69. **Buftea,** 7000 mp, d. 23 m, intravilan, proprietar orasul Buftea, Soseaua Viilor nr. 29 bis, terenul are toate utilitatile si este pretabil pentru rezidential, se afla relativ in centrul orasului Buftea, **45 €;** ☎0773.886.826 nistor_house@yahoo.com

70. **Buftea,** Ilfov, 724 mp, intravilan, desch. 14,5 m, vand teren cu toate utilitatile trase, in zona centrala, in Buftea; ☎0723.807.859

71. **Buftea, Samurcasi, 6000 mp, d. 33 m, extravilan, terenuri 1.000 mp - 1.400 mp, gaze, curent, 25 euro/ mp discutabil; Peris, str. Polona, 6.000 mp, apa, gaze, asfalt, curent, asfalt, deschidere 33 ml,15 euro/ mp discutabil; ☎0730.013.444**

72. **Buftea,** zona centrala, 725 mp, intravilan, vand teren cu desc. 14,5 m, cu toate utilitatile; ☎0723.807.859

73. **Bulbucata,** Sos. Alexandriei, 4400 mp, intravilan, teren desc. dubla, utilitati, la 27 km Bucuresti, pret/ mp, **7 €;** ☎0744.858.767/ 0764.362.068

74. **Caldararu,** Ilfov, 1296 mp, d. 40 m, intravilan, imprejmuit gard, curent, **38 €;** ☎0722.306.322

75. **Calea** Giulesti nr 389, 440 mp, d. 12 m, intravilan, teren 440 mp urbanism p+4E+6E, Calea Giulesti nr 389, proprietar direct, la 89.000 euro, super atracere **89.000 €;** ☎0761.249.111

76. **Calea** Vacaresti, 4100 mp, d. 44 m, intravilan, teren in suprafata de 4100 mp, deschidere stradala de 44,5 m, zona pretabil rezidential, comercial, intabulat, 525 euro/mp **2.157.000 €;** ☎0728.114.496 office@clasicimob.ro

77. **Cartierul** 23 August, sector 3, Bucuresti 270 mp, d. 12 m, intravilan, teren, deschidere stradala, gaze, apa, canalizare, liber, **170 €;** ☎0727.386.287

78. **Cernica** Lac, 36375 mp, d. 500 m, deschidere la Cernica lac, utilitati: gaze, curent, certificat urbanism, pret/mp, **90 €;** ☎0766.969.797

79. **Chitila,** 5000 mp, d. 50 m, intravilan, proprietar, pretabil industrial, proprietar, curent electric, urgent, pentru investitie, **45.000 €;** ☎0773.886.826 nistor_house@yahoo.com

80. **Ciorogarla** 10000 mp, d. 30 m, intravilan, vand teren la ciorogarla 10000 mp cu o deschidere de 30 mp, front stradal. **230.000 €;** ☎0726.025.638 cristi_xsti84@yahoo.com

81. **Ciupa,** jud Arges, DJ.702A Pod autostrada 94000 mp, d. 500 m, extravilan, Vand 9,4 ha langa pod autostrada Bucuresti-Pitesti sat Ciupa-Manciulescu, Arges, deschidere 500 m Drum Judetean 702A Ciupa-Manciulescu Neajlovelu Teiu. Teren forma dreptunghiulara, comuna Ratesti. **81.000 €;** ☎0727.003.600 teren.bogati@gmail.com

82. **Clejani,** Giurgiu, 15500 mp, d. 1000 m, agricol, calitatea 1 cernuziom, 150 ha comasat 100/100, proprietar, cultivat, astept oferte serioase, accept si intermediari, **1.380.000 €;** ☎0773.886.826 nistor_house@yahoo.com

83. **Clinceni,** 1000 mp, d. 20 m, intravilan, teren 500-1000 mp, lipit de Ansamblul Olteni 2, asfalt, utilitati, parcelabil la jumatate; **25 €;** ☎0723.530.331

84. **Clinceni,** str. Ortansei 8718 mp, d. 24 m, intravilan, Terenul este in intravilan aproape de centura Bucuresti. Accesul se face pe strada asfaltata.Utilitati: curent, gaze. **25 €;** ☎0722.116.600 mail.dezvoltator@gmail.com

85. **Colentina** 470 mp, d. 17 m, intravilan, Teren ideal construire bloc, deschidere stradala de 17 ml , suprafata construibila 600 mp, utilitatile langa teren, zona linistita, acte la zi cadastru intabulare fara probleme legale. **83.000 €;** ☎0729.793.311/ 0724.390.295 office.miraconsult@gmail.com

86. **Colentina** Andronache Gherghitei langa A3 COMISION 0% 392.00 mp, d. 19.00 m, intravilan, **78.400 €;** ☎0725.540.400 vlad@vladtrimbitasu.ro

87. **Colentina,** Carrefour, Nicolae Canea, pretabil bloc 1000 mp, d. 20 m, intravilan, Colentina, Carefour, Nicolae Canea, teren 1.000 mp, intravilan, 2S+P+16E, dubla deschidere, strada asfaltata, utilitati, zona vile/case, acte in regula, pretabil bloc, case, depozit, 330 de mp. **300.000 €;** ☎0726.664.381 valentin.florea@bvn.ro

88. **Colentina,** vanzare teren intravilan, 500 mp, d. 15 m, intravilan, Colentina, Sos Fundeni, Benzinaria Mall adiacent teren 500 mp, D-18, intravilan, toate facilitatile, cf, disponibil imediat, rog maxima seriozitate **90.000 €;** ☎0760.978.331/ 0722.560.930 teraimobiliare@yahoo.com

89. **Comana** intravilan asfalt curent Delta Neajlov 950 mp, d. 31 m, intravilan, Teren intravilan in vatra comunei Comana, langa Delta Comana, 10.000mp intravilan, Deschidere 31m, drum asfaltat, curent electric, parcelabil, particular, cadastru+intabulare, 8,90E dsicutabil **10 €;** ☎0726.626.293

90. **Comarnic,** 2200 mp, d. 22 m, intravilan, localizare superba, 2200mp teren intravilan cu pomi fructiferi, cu casa batraneasca cu toate utilitatile (apa lumina sobe cu gaz) in centrul cartierului Poiana din Comarnic, deschidere la strada 22ml; **10 €;** ☎0723.551.509

91. **Comuna** 1 Decembrie, 585 mp, d. 29 m, intravilan, Ilfov, proprietar vand teren str. Livezi, dubla deschidere. Eventual parcelabil **28 €;** ☎0768.190.529

92. **Comuna** 1 Decembrie, teren, 450 mp, d. 13 m, intravilan, va oferim la vanz pe str. Rasaritului 2-4 parcele de teren intre case -fiecare are T = 450 mp cu D= 13 m, avand curent, apa, gaze la 200 m, **12.900 €;** ☎0733.657.211 danyion67@yahoo.com

93. **Comuna** Berceni 300 mp, d. 15 m, intravilan, Dezvoltator, teren intravilan in comuna Berceni, cu suprafata de 300 utili,curent electric stipulat in contract, intr-o zona noua in plina dezvoltare, posibilitate de rate pe 12 luni. **12.600 €;** ☎0725.151.317 georgian.pana@comunaberceni.ro

94. **Comuna** Berceni 248 mp, d. 15 m, intravilan, dezvoltator, teren intravilan in comuna Berceni, cu o suprafata de 248 mp utili. Utilitati: apa, gaz si curent.Terenul este situat in centrul comunei, intr-o zona noua, in plina dezvoltare; **17.360 €;** ☎0725.151.317 georgian.pana@comunaberceni.ro

95. **Comuna** Berceni 367 mp, d. 15 m, intravilan, Proprietar ofer spre vanzare loturi de teren in suprafata de 367 mp, intravilan in Comuna Berceni pe strada Miorita, loturile se afla intre vile constuite. **20.000 €;** ☎0743.604.382

96. **Comuna** Berceni 247 mp, d. 13 m, intravilan, Teren Comuna Berceni, cartierul nou, Str. Mioritei. Utilitati pe strada, in apropiere de gradinita si statie STB. **11.500 €;** ☎0729.314.961 alina_dob2006@yahoo.com

97. **Comuna** Berceni, 342 mp, d. 16 m, intravilan, loturi de teren situate la intrare in cartier rezidential, posibilitate de achitare in rate pe 24 luni, curent electric la lot stipulat in contract **14.700 €;** ☎0729.555.190 neagu_mihai2015@yahoo.com

98. **Comuna** Berceni, 600 mp, d. 30 m, intravilan, str. Elena Cuza, acces prin str. 1 Decembrie si Campului), 600 mp suprafata utila (30 m deschidere x 20 m adancime, pretabil duplex), intre constructii noi. Proprietar. **21.000 €;** ☎0723.335.995

99. **Comuna** Berceni, 333 mp, d. 16 m, intravilan, teren intravilan, intrare in Comuna Berceni, posibilitate de achitare in rate pe 12 luni, doar cu buletinul. Direct dezvoltator; **12.700 €;** ☎0729.555.190 neagu.mihai@comunaberceni.ro

100. **Comuna** Berceni, Ilfov, 544 mp, d. 15 m, intravilan, lot teren cu drum amenajat, la 100 m de sos. principala, 544 mp-utili cu deschidere de 15 m, zona linistita in plina dezvoltare si acces usor la sos. principala, **24.500 €;** ☎0737.988.994 marius@comunaberceni.ro

101. **Comuna** Berceni, lac, teren de 3.971 mp 3971 mp, d. 25 m, intravilan, Agentie imobiliara ofera teren de vanzare comuna Berceni, 3971 mp, intravilat, deschidere 24-25 ml, 2 deschideri, cadastru, intabulare, utilitati in zonawww.realkom.ro **75.449 €;** ☎0736.333.063 florin.stanica@realkom.ro

102. **Comuna** Berceni, Mamina, stradal bulevard 500 mp, d. 25 m, intravilan,

Imobiliare vânzări TERENURI

176. **Militari,** Pacii teren proiect apartamente, sect 6 4000 mp, d. 49 m, intravilan, oportunitate investitie, posibilitate proiect locuinte p+2+m, 75 apartamente, toate utilitatile, cut 1,9; pot 45%. Aproape de Ratb, metrou, magazine. Acte la zi. Pret 135 euro/mp. **130 €;** ☎0749.115.511/ 0745.005.500 ecap.office@gmail.com

177. **Militari,** Valea Lunga, 500 mp, d. 20 m, intravilan, zona M3, regim de construire P+4 niveluri, certificat de urbanism, utilitati apa, gaze, curent 380 v, canalizare, urgent, **245.000 €;** ☎0728.005.657 mentor3011@gmail.com

178. **Moara** Vlasiei 50651 mp, d. 230 m, intravilan, Teren intravilan situat A®n Moara VI?siei, judetul Ilfov la aproximativ 31 km fata de Bucuresti. Pretul este negociabil A®n functie de suprafata achizitionata. Se vinde minim 1 ha. **1.164.973 €;** ☎0722.339.400/ 0722.200.926 catalina.avram@romconsulting.ro

179. **Moara** Vlasiei, 25000 mp, d. 87 m, extravilan, proprietar vand teren deschidere autostrada in apropiere de nod rutier, 23 de km de Bucuresti; **10 €;** ☎0722.443.141 diamondstone78@yahoo.com

180. **Moara** Vlasiei, la 16 km de Bucuresti, 1127 mp, d. 60 m, cu casa batraneasca, 2 parcele, 36 m pe langa padure si 26 m pe soseaua principala, cu toate utilitatile, **24 €;** ☎0745.779.715

181. **Moara** Vlasiei, la 16 km de Bucuresti, 1840 mp, d. 38 m, teren cu posibilitati dezmembrare, 2 parcele, zona vile, cu casa pe plan cadastral, **15 €;** ☎0745.779.715

182. **Mogosoaia** 500 mp, d. 25 m, intravilan, vand teren pentru construirea unei case cu acces la Lacul Mogosoaia, situat pe strada Merilor formata in continuarea strazii Martea Bibescu, **62.000 €;** ☎0723.571.522 iondulugeac@yahoo.com

183. **Mogosoaia,** 50315 mp, d. 62 m, intravilan, CUT 0,8, POT 30%, deschidere la lac, ideal pentru vile si apartamente lux, oferte serioase, pret/mp, **120 €;** ☎0766.969.797

184. **Mogosoaia,** 2500 mp, d. 60 m, intravilan, vanzare teren construibil Mogosoaia str Marta Bibescu vis avis de padure, langa vile noi construite cu utilitati, gaze si curent, canalizare; **70 €;** ☎0729.158.583 nicu_imo@yahoo.com

185. **Mosilor,** Ion Maiorescu, Obor 610 mp, d. 25 m, intravilan, Teren Mosilor-Ion Maiorescu-Obor, suprafata 610 mp, deschidere 25ml, proiect+autorizatie de constructie, avize luate, 10 Ap. de 2 cam, un Ap.3 cam+un penthouse, P+3R, SC 1360 mp, se poate construi imediat. **480.000 €;** ☎0730.307.890/ 0758.323.323 office@imobservicecenter.ro

186. **Nicolae** Grigorescu, str. Marului 1866 mp, d. 17 m, intravilan, teren 1866 mp, dubla deschidere, 17 ml str. Marului si 17 la str. Malva. Zona L1c P+2ET+M. Gaze si curent la ambele strazi. **150 €;** ☎0722.511.217/ 0762.628.915 office@cbs-imob.ro ,uigimob@yahoo.com

187. **Obor,** Best Deal, 500 mp, 26 stradal intresectie, Posibil extindere la 1.000 mp. Posibil bloc 10 etaje. Posibil asociere. Plata esalonata, pret/ mp, **890 €;** ☎0733.185.441

188. **Oltenita** 2400 mp, d. 14 m, extravilan, teren la sosea DN4, la 56 km de Bucuresti si la 2 km de Oras, langa popas. Acces la gaze, curent electric, put construit pe teren. Ideal investitie casa, depozit, hale, ferma. Toate actele gata, **6.000 €;** ☎0773.757.918

189. **OMV** Lizeanu, 500 mp, d. 14 m, intravilan, vand teren in sector 2, loc de casa, 14x36 mp, **330.000 €;** ☎0754.317.409

190. **Otopeni** 6740 mp, d. 32 m, intravilan, Otopeni -str.Libertatii, teren 6740 mp /d=32 ml(29 ml+3 ml cota la drum acces pentru partea din spate). Strada asfaltata utilitati. Pretabil rezidential. **100 €;** ☎0722.511.217/ 0762.628.915 office@cbs-imob.ro ,uigimob@yahoo.com

191. **Otopeni** 6736 mp, d. 53 m, intravilan, Teren de vanzare in Otopeni. Deschidere mare de 50ml+. In vecinatate se afla o mica fabrica de vopseluri, dar si un cartier rezidential in continua dezvoltare. **336.800 €;** ☎0761.985.349/ 0770.915.927 cadiblueimob@gmail.com

192. **Otopeni,** strada 23 August 2000 mp, d. 56 m, intravilan, vand teren 2000 mp, dezmembrat in 8 loturi, cadastru intabulare, utilitati, apa, curent, gaze, terenul este in planul 2 de la Strada 23 august, pret 110 Euro/ mp. Pentru loturi 130 euro /mp. **25.000 €;** ☎0725.226.503 office@mauwis.ro

193. **Otopeni,** teren intravilan, 15000 mp, d. 42 m, intravilan, intravilan Otopeni, 15.000 mp cu deschidere de 42 m si lungime de 357 m, foarte aproape de Water Park Otopeni si Patinoar Telekom Arena, POT 80%,Hotel Angelo este la intrarea pe strada, pret neg., **35 €;** ☎0722.765.302 daniela_calin24@yahoo.com

194. **Otopeni,** zona de case 721 mp, d. 22 m, intravilan, vand teren intravilan Otopeni, strada 1 Mai, este situat in zona de case. Terenul are in total 721.45 mp, compus din 584mp teren si 137.45 cota indiviza de drum acces. Gaze, curent, internet/tv. **70.000 €;** ☎0723.345.902 catalinasuteu@yahoo.es

195. **Ovidiu,** judetul Constanta. Proprietar vand teren 50000 mp, d. 63 m, extravilan, ferma 50.000 mp, in localitatea Ovidiu, jud. Constanta, cadastru, intabulare, certificat urbanism. Se poate vinde si parcelat. Ofer comision avantajos. Pret /mp. Tel. Constanta 0341.117.344; **30 €;** ☎021.682.32.30/ 031.425.92.77/ 0799.161.098

196. **Pache** Protopopescu, sector 2 250 mp, d. 164 m, intravilan, teren supr 250 mp, acces direct din Bd Pache Protopopescu. Cadastru, intabulare, urbanism. **110.000 €;** ☎0740.784.644

197. **Padina,** Bucegi 3500 mp, d. 50 m, intravilan, Vand teren intravilan, 3.500 mp, situat intr-o zona deosebit de frumoasa in statiunea montana Padina din Bucegi, Jud. Dimbovita. Utilitati: curent, gaze si apa curenta, drum auto. **30 €;** ☎0721.409.913 bococimarioara@yahoo.com

198. **Pantelimon** oras, str. Trandafirilor, Migdalilor 15000 mp, d. 60 m, intravilan, Pantelimon oras, zona str. Trandafirilor, str Migdalilor, teren 15000 mp/d 60,5 ml. Gaze, curent, canal, apa. Cartier rezidential. Pentru dezv. proiect imobiliar. Vile jurimprejur. **45 €;** ☎0722.511.217/ 0762.628.915 office@cbs-imob.ro ,uigimob@yahoo.com

199. **Pantelimon,** Cernica, 459000 mp, deschidere la padure si apa, ideal pentru vile, oferte serioase, pret/mp, **22 €;** ☎0766.969.797

200. **Pantelimon,** Cernica, 255 mp, d. 16 m, intravilan, Pantelimon Cernica biserica noua pe str. Canarului se intra din str. Gradinarilor, 255 mp, deschidere 16 ml, intravilan construibil, are PUZ 16000 euro, **16.000 €;** ☎0721.275.684

201. **Pantelimon,** Lebada Lac, 400 mp, d. 23 m, intravilan, loturi intre 350 mp-3.000 mp. Zona superba in dezvoltare toate facilitatile, strada 9 m. Retragerile fata de strada sunt incluse. Toate actele. Cadastru, intabulare. Se acc. credit, **100 €;** ☎0726.704.033/ 0722.557.000 office@amdf-imobiliare.ro

202. **Pantelimon,** pe malul lacului, Lebada, 437 mp, teren cu toate utilitatile, pret/mp, **120 €;** ☎0744.525.769

203. **Parcul** Carol 326 mp, d. 10 m, intravilan, teren de vanzare in suprafata de 326 mp, deschidere 10ml, toate utilitatile, situat intre sos. Viilor si parcul Carol, ideal rezidenta **165.000 €;** ☎0732.940.970 florinalecu.tentant@yahoo.com

204. **Petrachioaia,** teren pentru locuinta. 1000 mp, d. 35 m, extravilan, Teren in localitatea Petrachioaia, judetul Ilfov, la 19 km de centrul Bucurestiului, **16 €;** ☎0723.571.522/ 021.211.52.74 iondulugeac@yahoo.com

205. **Petrachioaia,** Vanatori, Ilfov, 25 km de Bucuresti 9832 mp, d. 30 m, intravilan, Proprietar, casa caramida si teren 2437mp, strada principala, vizavi de scoala si statia Ratb, 20 e/ mp + teren 7395 mp cu deschidere la lac 36ml, 10 e/ mp. acte, se pot vinde separat, fara intermediari. ☎0722.247.687/ 0722.729.252 ana_atudorei@yahoo.com

206. **Petre** Ispirescu, teren 1410 mp, stradal 1410 mp, d. 29 m, intravilan, Teren 1410 mp Petre Ispirescu, stradal, cu certificat de urbanism. ☎0744.372.439 nistor_house@yahoo.com

207. **Piata** Alba Iulia 203 mp, d. 13 m, intravilan, Vand teren cu 2 constructii demolabile, cadastru, intabulare, toate utilitatile, proprietar. **165.000 €;** ☎0787.726.416 Mirsulica@yahoo.com

208. **Piata** Bucur (Maternitatea Bucur), 850 mp, ultracentral, dubla deschidere, la Marasesti 17 m, la Bucur 11 m, certificat urbanism, cadastru, demolare, neg., **900 €;** ☎0763.371.962/ 0721.889.354/ 0734.090.550

209. **Piata** Domenii, ocazie, teren 200 mp 200 mp, d. 10 m, intravilan, teren 200 mp, deschidere 10 m, casa demolabila pe teren pe o amprenta de 120 mp, regim de inaltime p+2 in zona, foarte aproape de Piata Domenii, acte ok (cadastru, intabulare), toate utilitatile. **170.000 €;** ☎0727.570.663

210. **Piata** Victoriei, 316 mp, d. 9 m, intravilan, proprietate 316 mp, teren zona Buzesti, Piata Victoriei, deschidere 9,60 m, zona de construire M3, POT max. 60%, CUT max. 2,5, p+4 nivele, pretabil birouri, clinica, medicala, hotel Boutique, **650 €;** ☎0756.923.564 ocaziebuna@gmail.com

211. **Piata** Victoriei, Cuza 320 mp, d. 10 m, intravilan, Teren Victoriei, Cuza, suprafata 320mp, deschidere 10, calcan, excelenta pozitie, casa locuibila Parter, urbanism recent, P+4+M POT 65 CUT 2,5 acte in regula. **275.000 €;** ☎0730.307.890/ 0758.323.323 office@imobservicecenter.ro

212. **Pietrosani,** Teleorman, teren, casa, anexe, 4 euro 3400 mp, d. 75 m, intravilan, 3400 m. Pietrosani Teleorman/Giurgiu. 90 km Buc, 30 km GR. Teren intravilan imprejmuit, anexa locuibila, curent electric, apa curenta, livada. Fundatie casa 57 m. Cadastru. Acces usor auto. Vecinatati ok, **4 €;** ☎0723.282.432 danneagu77@yahoo.com

213. **Pipera,** investitie 1050 mp, d. 41 m, intravilan, teren, urbanism, cadastru si intabulare, zona in dezvoltare, liber. Accept variante, **152.999 €;** ☎0758.200.203/ 0722.625.665 vivinelu@yahoo.com

214. **Pipera-Voluntari** 874 mp, d. 32 m, intravilan, 874 mp (32 x 27 m) cu iesire la Lacul Pipera (cca 100 m), situat intr-o zona urbana in plina dezvoltare, intre autostrada si lac, 130 euro/mp, **105.000 €;** ☎0741.124.400 nedcom.imob@gmail.com

215. **Ploiesti** 5495 mp, d. 53 m, intravilan, de vanzare teren, strada Barcanesti nr 107, Ploiesti.Suprafata 5.495 mp, bransat la utilitati, **750.000 €;** ☎+40726704076 justina.petroias@lmfacility.ro

216. **Pod** Fetesti 40000 mp, d. 50 m, extravilan, vand teren agricol (extravilan)in zona Fetesti pod.pe sensul bucuresti constanta la 300 m este bratul Borcea Dunare. Terenul este foarte fertil nu este dat in arend? are impozitul la Zi. pretul/mp, neg., **7 €;** ☎0724.714.151 ionutdeaconu31@gmail.com

217. **Policolor,** sector 3, str. Gura Putnei, 740 mp, d. 22 m, intravilan, 740 mp, d=24ml la strada asfaltata, canal si curent terenul se afla in zona M 3 CU POT Maxim 60% CUT 2,5 cu regim S+P+2+3-4, zona in plina dezvoltare **135.000 €;** ☎0729.158.583 nicu_imob@yahoo.com

218. **Popesti** Leordeni, 16703 mp, d. 121 m, intravilan, Popesti Leordeni, s 16703 mp compus din 3 loturi, lotul 1 s 7463 mp, deschidere 1 54 m, lotul 2 s 5950 mp, deschidere 2, 69, 25 m, lotul 3, s 3290 mp, deschidere 3, 38 m, toate utilitatile, **60 €;** ☎0723.224.223/ 0749.239.555 nissa200510@gmail.com

219. **Popesti** Leordeni, 30000 mp, extravilan, proprietar vand teren; **40.000 €;** ☎0764.690.802

220. **Popesti** Leordeni, Berceni (IMGB Centura), 101000 mp, deschidere centura 145 m si soseaua Berceni 690 m, utilitati, oferte serioase, pret/mp, **350 €;** ☎0766.969.797

221. **Popesti** Leordeni, deschidere dubla, vedere Splai. 5000 mp, d. 38 m, intravilan, teren generos cu dubla deschidere (38 m) si vedere superba asupra Splaiului Unirii. Multe case construite in vecinatate, dar se admite si construirea de blocuri. Acces facil si utilitati in apropiere. **245.000 €;** ☎0744.349.967 office@erre.ro

222. **Popesti** Leordeni, str. Astrelor adiacent Dr.Fermei 1307 mp, d. 21 m, intravilan, proprietar vand teren intravilan 1307 mp, certif. urbanism construire p+2 (cu posib. supraetajare cu 20% din supraf. desf. de 1427 mp), 2 corpuri-26 apartamente (+4 apart. dupa supraetajare), pret 275 eur/mp; **275 €;** ☎0768.397.773/ 0724.396.201 mariuss_n@yahoo.com

223. **Popesti** Leordeni, teren de vanzare, 520 mp, d. 20 m, intravilan, teren de vanzare in Popesti Leordeni, zona de vile, toate utilitatile, doua deschideri, stradal zona Sperantei, ideal pentru investitie, contact tel. **53.000 €;** ☎0787.525.587 cristian.muresanu@yahoo.com

224. **Popesti** Leordeni, teren zona centrala, 420 mp, 420 mp, d. 20 m, intravilan, terenul se afla in zona centrala a orasului Popesti Leordeni. Dispune de toate utilitatile trase. Pe teren se afla o constructie, numai parter. Deschidere 20 ml; **79.500 €;** ☎0764.180.052/ 0768.397.773 office@nemarimobiliare.ro

225. **Popesti-Leordeni** 420 mp, d. 13 m, intravilan, teren de vanzare in Popesti-Leordeni, zona numai de vile, toate utilitatile, intravilan, 220 euro/mp putin negociabil, contact; **92.400 €;** ☎0787.525.587 cristian.muresanu@yahoo.com

226. **Prelungirea** Ghencea 20000 mp, d. 50 m, intravilan, Stradal, 20.000 mp, proiect, autorizatie de construire, toate avizele, p+10, suprafata totala desfasurata 60.000mp. **5.900.000 €;** ☎0726.641.110/ 0722.400.220 georgianasimonarusu@gmail.com

227. **Prelungirea** Ghencea 500 mp, d. 27 m, intravilan, Vand teren - 500 mp 27 m x 19 m). Administrativ - Bragadiru, acces asfalt. Date tehnice P+2E+M POT = 35% CUT 10m. **12 €;** ☎0722.851.105

228. **Prelungirea** Ghencea 500 mp, d. 24 m, intravilan, Vand teren in Prelungirea Ghencea, Ghidigeni, mai exact pe strada Marrisor, suprafata utila 500 mp + cota drum acces de 101 mp. Lotul se invecineaza cu case locuite. **52.000 €;** ☎0727.803.217 george_marcu1966@yahoo.com

229. **Prelungirea** Ghencea 308 mp, d. 21 m, intravilan, vand teren in Prelungirea Ghencea, mai exact pe strada Martisor, suprafata utila 308 mp + cota drum acces de 68 mp , cu dubla deschidere 21/15 mp **31.000 €;** ☎0727.803.217 george_marcu1966@yahoo.com

230. **Prelungirea** Ghencea, vand ferma com. Ciochina, sat Burduselu; ☎0745.013.611

231. **Prelungirea** Ghencea, 545 mp, d. 15 m, intravilan, vand teren in Prelungirea Ghencea, 546 mp, zona rezidentiala cu un mare potential de dezvoltare. Colaborez cu agentii imobiliare sau dezvoltatori imobiliari. Accept si variante serioase; 85.000e neg **85.000 €;** ☎0769.512.752 Saira_iman_84@yahoo.com

232. **Prelungirea** Ghencea, Bragadiru, Alexandriei, 231 mp, d. 19 m, intravilan, okazie unica,Opalului superb lot, pret sub zona, zona vile (p+2+m) deschidere fara servitute la2 strazi asfaltate 19 metri si 12 metri, utilitati in fata curent, gaze, canalizare, proprietar, comision 0 **29.999 €;** ☎0767.920.383

233. **Prelungirea** Ghencea, Ghidiceni, 404 mp, d. 18 m, intravilan, teren intravilan, suprafata 404 mp, deschidere 18 m, utilitati: apa, curent, gaze, **26.000 €;** bbadrian@gmail.com

234. Prelungirea Ghencea, Margelelor 28B-28M 667 mp, d. 16 m, intravilan, teren construibil 667 mp, pozitionat intre vile cu toate utilitatile, cota parte din teren pentru drum 58 m, drumul fiind lat de 8 m, intabulat, aproape Dantelei Prelungire, Alexanriei Penny, Bragadiru 90 €; ☎0770.280.947 mariana_mircioi@yahoo.com

235. Preungirea Ghencea, Cooperativei, Lavei 5000 mp, d. 100 m, intravilan, Teren intravilan construibil 5000mp pozitionat pe colt la doua strazi asfaltate cu deschiderea 100m/50m, zona de case, vile blocuri noi, utilitatile trase pe teren apa, gaze, canalizare, enel, zona P+4. 135 €; ☎0721.968.946 mariana_mircioi@yahoo.com

236. Rahova- Teius 1235 mp, d. 11 m, intravilan, stradal, strada asfaltata, canalizare, gaze, curent. Ideal pentru investitie, 24.700 €; ☎0741.124.400 nedcom.imob@gmail.com

237. **Ressu,** Ambrozie, 3 min metrou Grigorescu,IOR Titan 860 mp, d. 13 m, intravilan, urbanism P+2E+M, POT 45%, calcan, langa metrou, Parc IOR, apropiere mall ParkLake, langa blocuri, piata, zona deosebita, oferta pe masura si reala, acte. Accept plata in rate! oferim si rugam serios/zite. Urgent. **240.000 €;** ☎0730.307.890/ 0758.323.323 office@imobservicecenter.ro

238. **Rosu** Ilfov, Intrarea Alexandru Ioan Cuza 380 mp, d. 38 m, intravilan, Teren intravilan construibil 380 mp, deschiderea 38m, utilitati in poarta, canalizarea trasa in curte, zona case vile, 50 m de strada principala, cadastru si intabulare, latimea intrari 4m, strazi asfaltate, **57.000 €;** ☎0735.051.778 mariana_mircioi@yahoo.com

239. **Sabareni,** planul doi, proprietar, 1400 mp, d. 40 m, intravilan, langa vile, curent electric, gaze in apropiere, cu deschidere pe 2 laturi, urgent **10.000 €;** ☎0773.886.826 nistor_house@yahoo.com

240. **Saftica,** 13200 mp, d. 550 m, intravilan, teren intravilan, acces din str. Lahovari, adancime 25 ml, ideal investitie, dezvoltare, lotizare. Terenul este in vecinatatea unui cartier nou de vile, usor acces. din DN 1, cat si dinspre Balotesti. **25 €;** ☎0744.505.999 alexandru@k-imobiliare.ro

241. **Saftica,** Lahovari, asfalt, destinatie mixta, 870 mp, d. 17 m, intravilan, vand teren intravilan la strada Lahovari in Saftica, la asfalt cu toate utilitatile, destinatie mixta, casa sau comercial, 870 mp, aproape de Good Residence. **30.000 €;** ☎0766.281.493/ 0766.281.492 ancatodeanca@gmail.com

242. **Sat** Naipu, jud. Giurgiu, 1500 mp, d. 18 m, intravilan, teren pozitionat in centrul satului, este plat si minunat pentru a construi o casa, cu o livada si gradina, **14.000 €;** ☎0768.323.503 Leonard_badea@yahoo.ro

243. **Sat** Pipera, Comuna Voluntari, 1000 mp, d. 115 m, intravilan, proprietar vand 1000 mp intravilan + 115 drum de servitute in spatele complexului Oxford Gardens. Detalii oferite celor interesati. **160.000 €;** apasarelu12@gmail.com

244. **Sat** Pipera, Comuna Voluntari, 500 mp, d. 20 m, intravilan, proprietar vand teren in spatele complexului Oxford Gardens 150 euro/mp. Se pot vinde intre 500 mp si 5000 mp. Detalii oferite celor interesati. Tel. Viber si WhatsApp, **75.000 €;** ☎00306937484535 aristonfood@gmail.com

245. **Sat** Visan, oras Iasi 1169 mp, d. 20 m, intravilan, pret negociabil, 20ml deschidere x 58, foarte aproape de centru / 6km de la Halele Centrale, drum asfaltat,toate utilitatile,orientare foarte buna, Belvedere **39.000 €;** ☎0743.124.842 adrianmoleavin@gmail.com

246. **Sector** 1, zona la stejari, Bucuresti, 750 mp, d. 32 m, intravilan, suprafete de teren intravilan cu toate utilitatile ☎0773.886.826 nistor_house@yahoo.com

247. **Sector** 2. 212 mp, d. 10 m, intravilan, Vand teren intravilan zona Carrefour-Dedeman Colentina, 212 mp, apa si canalbransament existent pe teren, strazi asfaltate, **59.900 €;** ☎0722.738.181 martisorverdecrud@yahoo.com

248. **Sector** 4, 904 mp, d. 32 m, intravilan, teren intravilan Str. Postalionului, Drumul Binelui, 904 mp, deschidere 32 mp, ideal constructie rezidentiala, toate utilitatile la drum, proprietar,cadastru, intabulare, urbanism la zi, **180 €;** ☎0731.592.348/ 0731.592.348 simiondanm@yahoo.com

249. **Sector** 4, Postalionului, intravilan, Dealul Cucului, construibil, 350 mp din care 50 m drum servitute, toate actele, curent, gaze, canal+ 700 mp, **42.000 €;** ☎0743.546.645

250. **Sectorul** 1 Bucuresti 420 mp, d. 13 m, intravilan, casa cu teren pentru demolare / constructie noua, proprietar in acte vanzare / cumparare), 420 mp, 13 ml deschidere, toate utilitatile active. **165.000 €;** ☎0731.877.480 samuel.savuica@gmail.com

251. **Silistea,** Snagovului, 19999 mp, d. 59 m, intravilan, teren exclusivist, Silistea Snagovului, str. Cosarnei, teren in suprafata de 19996 mp, d 59,21 ml. Terenul are deschidere la lacul Snagov pe doua laturi, pe o lungime de cca 175 ml. Facilitati: **74 €;** ☎0722.511.217/ 0762.628.915 office@cbs-imob.ro ,uigimob@yahoo.com

252. **Sisesti,** sectorul 1, in Cartierul Padurea Baneasa, 383 mp, d. 12 m, intravilan, in zona de Nord, in vecinatatea Padurii Baneasa, prezentam un teren construibil azi + electricitate. Acces facil si in apropierea caselor de la Berivoiul Mare. Este proiectul 2 cu electricitate si viitoare case. **79 €;** ☎0729.041.401 cristiana.minciu@gmail.com

253. **Slatina** - Str. Alice Botez, 750 mp, d. 20 m, intravilan, de vanzare teren in Slatina - Str. Alice Botez, toate utilitatile, parcele de 750m2 - pretul zonei(70Â /mp2) **70 €;** ☎0771.602.881

254. **Snagov** 1700 mp, intravilan, Snagov sat vand teren intravilan intre vile 1700 mp, 40E/mp, are apa, canalizare, electricitate, gaze, strada asfaltata. Pret negociabil. **40 €;** ☎0724.735.260

255. **Snagov** 1000 mp, d. 15 m, intravilan, Teren de vanzare Snagov Complex Astoria. Terenul se poate vedea oricand. **21.000 €;** ☎0761.985.349/ 0770.915.927 cadiblueimob@gmail.com

256. **Snagov,** Ciofliceni 1000 mp, d. 20 m, intravilan, teren intravilan cu o suprafata de 1000 mp deschidere D=20 ml, cadastru si intabulare, vecini-constructii, utilitati la poarta, la 500 m de padure, liber **25.000 €;** ☎0731.144.151/ 021.231.23.18

257. **Snagov, Ghermanesti, str. Carei, 1500 mp, intravilan, vand teren cu utilitati, 16 €; ☎0723.486.299**

258. **Snagov, Ghermanesti, str. Carei, 1500 mp, intravilan, vand teren cu utilitati, 16 €; ☎0723.486.299**

259. **Snagov,** padure, 3193 mp, d. 70 m, intravilan, teren perfect pozitionat, langa padure. Acces facil, din soseaua care duce la Snagov Sat si ne conduce spre acest minunat teren situat la 20 min de Bucuresti, front stradal 70 ml. Pret/ mp: 25 euro **79.825 €;** ☎0722.339.400 catalina.avram@romconsulting.ro

260. **Snagov,** Silistea Snagovului, 1100 mp, d. 29 m, intravilan, teren intravilan, 1.100 mp, utilitati: apa, gaz, curent, fosa septica, livada (ciresi, visini, gutui, peri si pruni). Pe teren exista o casa de 3 camere in suprafata de 84 mp + garaj, toate actele. **35.500 €;** ☎0723.334.024 bbadrian@gmail.com

261. **Sos.** T. Vladimirescu, 500 m de Bariera Domnesti, 5000 mp, d. 20 m, dubla deschidere, utilitati, pret/mp, **40 €;** ☎0769.621.448

262. **Soseaua** Alexandriei, teren intravilan 5600 mp, d. 56 m, intravilan, Soseaua Alexandriei 5600 mp, d-56, la Haliu colt cu Smardan cf, urbanism, PUZ in desfasurare propus 3 blocuri p+6 etaje, 12000 mp construit, numai vanzare 235 e/ mp, comision 3%, ferm exclusivitate, rog serioZitate. **1.295.000 €;** ☎0784.931.644/ 0722.560.930 teraimobiliare@yahoo.com

263. **Soseaua** Fundeni, 7000 mp, d. 70 m, intravilan, 7000 mp, 200 ha Timisoara, 50 ha Snagov DN, 6 Ha Mihail Kogalniceanu aeroport Baza Nato Constanta, obiecte de arta, monede, timbre, carti. ☎0754.455.007

264. **Soseaua** Giurgiului -Dedeman, 390000 mp, d. 75 m, intravilan, drumul Bercenarului, 1500/ 3000/ 7000/ 39000 mp/ 130 Euro/mp, toate utilitatile, Puz aprobat. proprietati.ro; ☎021.335.88.01 office@cagead.ro

265. **Soseaua** Odai, 7000 mp, d. 30 m, intravilan, particular vand teren sos. Odai nr. 297-299, 7000 mp intravilan cu deschidere de 30, sector 1, pretul include TVA **500.000 €;** ☎0728.872.267 adriana.costache@yahoo.com

266. **Soseaua** Oltenitei, intrare Popesti Leordeni, Lidl 12500 mp, d. 90 m, intravilan, sos. Oltenitei, intrare Popesti Leordeni, Lidl. Teren intravilan 12.500 mp, desch, stradala 90 ml, lungime 140 ml, pretul 280 euro/mp, urbanism UTR 3, utilitati la poarta, liber fara const, cadastru, intabulare, **280 €;** ☎0770.510.891

267. **Soseaua** Oltenitei, Popesti, 12700 mp, d. 90 m, intravilan, str. Laurentiu Raiciu nr. 23, 12500 mp si Maica Tereza 2400 mp, Popesti Leordeni. Teren pentru inchiriere, 90 m si 40 m deschidere stradala, pretul 2.5 lei mp luna, urb UTR 3, inchiriere minim 5 ani, **2 L;** ☎0770.510.891 n.ivanuspfa@yahoo.com

268. **Stefanestii** de Jos 600 mp, d. 16 m, intravilan, teren in Stefanestii de Jos, langa padure, suprafata totala 600 mp, deschidere 16 ml, intravilan, constructii noi in zona. Terenul beneficiaza de apa, curent, canalizare, gaz; **30.000 €;** ☎0740.191.920/ 0721.268.107 adriananistorr@yahoo.com

269. **Stefanestii** de Jos, 86.892 mp, 65.000 mp si 29.762 mp, deschidere 181 m, 136 m si 42 m la DJ200, PUG, vile, CUT 0,9, POT 30%, curent, gaze, 20 euro/mp si 10 euro/mp; ☎0766.969.797

270. **Strada** Barca, teren cu casa demolabila, apa, gaze, canal, pret/ mp, **360 €;** ☎0762.853.153

271. **Strada** Ghioceilor, Catichea, Domnesti 543 mp, d. 24 m, intravilan, vand parcele teren 543 mp + cota drum servitute, pe str Ghioceilor, Domnesti. Terenul este intre case, zona este dezvoltata. Se poate vinde si parcela de 2170 mp. Asfalt, utilitati la teren, drum servitute 7 m. **25.000 €;** ☎0741.011.791

272. **Strada** Grigore Marin, sector 4, 700 mp, intravilan, proprietar vand teren, pret/mp **250 €;** ☎0723.349.782

273. **Strada** Padina 2000 mp, d. 24 m, intravilan, teren direct proprietar, strada Padina langa Padurea Baneasa, Scoala de Politie ☎0744.372.439/ 0773.886.826

274. **Straulesti** Bucuresti 550 mp, d. 14 m, intravilan, teren stradal 550 mp d=14ml, terenul dispune de toate utilitatile si un urbanism de S+P+4, la 5 minute de statia de metrou. **190.000 €;** ☎0729.158.583 nicu_imo@yahoo.com

275. **Tamadau** Mare, 1860 mp, d. 90 m, intravilan, casa cu curte. Suprafata totala 1860 m2. 3 parcele.Proprietarea este racordata la curent. Sursa de apa la put se afla pe proprietate, in proximitatea casei. Toate actele si impozitele la zi. **40.000 €;** ☎00491711549736/ 0744.514.237 caprifoi77@yahoo.com

276. **Tamadaul** Mare 14000 mp, d. 80 m, intravilan, teren dezmembrat in 14 loturi cu deschidere in asfalt 80 m si la Balta Calareti 80 m, pretul este pentru tot terenul **15 L;** ☎0723.049.152 any_nistor@yahoo.com

277. **Tartasesti,** DN7, Cartier Nou 517 mp, d. 25 m, intravilan, 20 min de Pta Victoriei, sosea fuidizata pe 4 benzi, 10 min de Centura, intr-un cartier nou, fiecare lot are propriul stalp de curent, conducta de gaze in cartier, se poate construi imediat, la DN7 **6.600 €;** ☎0722.677.873 office@casatei.ro

278. **Teren** 800 mp, in spatele sediului Antena 1, P 1 M 800 mp, d. 135 m, intravilan, **335.000 €;** ☎0799.029.194 cateliu.gabriel@catoma.ro

279. **Teren** Cernica langa lac 1000 mp, d. 20 m, intravilan, **90.000 €;** ☎0799.029.263 raluca.timofti@catoma.ro

280. **Teren** construibil Rosu, Chiajna 720 mp, d. 33 m, intravilan, **100.000 €;** ☎0728.220.234 marinel.apostu@activimob.ro

281. **Teren** cu deschidere la Balta 2850 mp, d. 36 m, intravilan, **32.000 €;** ☎0799.029.263 raluca.timofti@catoma.ro

282. **Teren** ultracentral in Braila, oportunitate de investitie, fara comision 1659 mp, d. 56 m, intravilan, **250.000 €;** ☎0726.284.310 contact@alexandrucordea.ro

283. **Teren** la sosea, 17000 mp, d. 40 m, intravilan, ideal complex rezidential sau logistica **27 €;** ☎0723.349.782

284. **Terenuri** vanzare/ investitii, acum 39000 mp, d. 97 m, intravilan, Bucuresti si Ilfov preturi atractive. proprietati.ro; ☎021.335.88.01 office@cagead.ro

285. **Theodor** Pallady 5000 mp, d. 24 m, intravilan, Catelu, Str. Independentei, Autostrada Soarelui, teren intravilan construibil, 5.000 mp, deschidere 24ml, drum pietruit, gaze, curent, vecinatati terenuri si vile, pret 36 euro/mp. **180.000 €;** ☎0722.625.492/ 021.321.10.20 office@credoamg.ro

286. **Theodor** Pallady, Ozana, Drumul Gura Putnei 1347 mp, d. 103 m, intravilan, 2 loturi 911 mp+ 436 mp, drum de servitute 5 m gratuit, urbanism P+4, Th. Pallady, Drum. Gura Putnei, utilitati, acte la zi, **120 €;** ☎0723.661.054 david.mihai2509@gmail.com

287. **Theodor** Pallady, Policolor, metrou Nicole Teclu, 20000 mp, d. 66 m, intravilan, chiar langa complex Palladium Residence, deschidere la Drumul Gura Calitei si Drumul Gura Ariesului, 300 m lungime x 66 m latime, asfalt, canalizare, apă curenta, gazul si curentul electric la 100 m, **150 €;** ☎0728.777.132 adriangeambei@yahoo.com

288. **Theodor** Pallady, policolor, metrou Nicole Teclu, 5400 mp, d. 25 m, intravilan, complex Palladium Residence, deschidere la Drumul Gura Solcii si Drumul Gura Saratii, 200 m lungime x 25 m latime, in spate la supermarket Real si Auchan, **70 €;** ☎0728.777.132 adriangeambei@yahoo.com

289. **Theodor** Pallady, str. Drum Gura Fagetului 8350 mp, d. 31 m, intravilan, teren 8350 mp/duba deschidere: 31 ml la Fagetului si 29 ml la Gura Putnei. Ambele sfrazi asfaltate, canal, apa, gaze. Zona P+4ET. Zona in plina dezvoltare. **225 €;** ☎0722.511.217/ 0762.628.915 office@cbs-imob.ro ,uigimob@yahoo.com

290. **Theodor** Pallady, str. Gura Crivatului, 2066 mp, d. 37 m, intravilan, Titan, Policolor, str. Drumul Gura Crivatului, teren 2066 mp /d =37 ml. Zona L1c, d+p+2et+m. Toate facilitatile, PUZ in lucru. **225 €;** ☎0722.511.217/ 0762.628.915 office@cbs-imob.ro ,uigimob@yahoo.com

291. **Timpuri** Noi, Splaiul Unirii, stradal, ultracentral 368 mp, d. 9 m, intravilan, Timpuri Noi, Splaiul Unirii, ultracentral, 368 mp, D 9, constructie edificata, urbanism p+4, 15 secunde metrou Timpuri Noi, acte in regula, pretabil investitie, cladire birouri, bloc, cabinet, pret neg., **280.000 €;** ☎0726.664.381 valentin.florea@bvn.ro

292. **Tineretului,** Cutitul De Argint, 1211 mp, d. 27 m, intravilan, Tineretului Cutitul De Argint, Anaf sector 4, teren intravilan toate facilitatile Posibilitate S+p+4, Cf, disponibil imediat, Pret 550 euro/mp, comision 3%+TVA. Rog seriozitate; ☎0784.931.644/ 0720.533.650 teraimobiliare@yahoo.com

293. **Titan** - Park Lake 864 mp, d. 12 m, intravilan, parcul Titan IOR - Mall Park Lake - metrou Grigorescu - teren liber de constructii 864 mp cartier de vile nou. Acte in regula - pret negociabil. **320 €;** ☎0733.670.178

294. **Titan** parc IOR Baba Novac Muncii metrou Dristor 240 mp, d. 30 m, intravilan, teren Campia Libertatii, 240 mp, deschidere 30 ml, PUD aprobat recent, P+2E+M, POT 45%, zona verde deosebita, teren liber, 5 min parc, 5 min metrou, toate utilitatile la poarta, **150.000 €;** ☎0730.307.890/ 0758.323.323 office@imobservicecenter.ro

295. **Titan,** Policolor 2000 mp, d. 24 m, intravilan, Policolor, str. Drum Gura Calitei, spre Gura Badicului, teren 2000 mp, d= 24 ml, 4 m drum acces. Se vand loturi a 500 mp fiecare. Urb: Lc1, p+2et+m, POT 45%, CUT 1,2. **125 €;** ☎0722.511.217/ 0762.628.915 office@cbs-imob.ro ,uigimob@yahoo.com

296. **Titan,** Policolor 3500 mp, d. 24 m

Imobiliare vânzări SPAŢII COMERCIALE, INDUSTRIALE

16. **Calea** Dorobantilor, S.U. 54 mp, sp. comercial, Spatiu comercial inchiriat pana in luna ianuarie 2024 situat intr-o zona exclusivista dispune de 46 mp, produce venituri lunare din chirie de 2700 euro. Pret de vanzare este de 583.200 euro. **583.200 €;** ☎0722.339.400 catalina.avram@romconsulting.ro

17. **Calea** Mosilor, intersectie St. cel Mare, Bucuresti S.U. 120 mp, sp. comercial, proprietar, vand spatiu comercial stradal in rond in intersectia Calea Mosilor cu St cel Mare, 146 mp constr, vitrina 9 m, cu posib. terasa, are si aces secundar, racord la apa separat de bloc, liber **649.000 €;** ☎0724.370.654 anamariagotzinger@yahoo.com

18. **Calea** Rahovei, stradal, S.U. 1800 mp, spatiu birouri, in apropiere de piata Unirii calea Rahovei, parter spatiu comercial si restaurant la etajele 1, 2, 3 si 4 cladire de birouri construita 2004, inchiriata 100 % aduce un venit de 13.000 euro pe luna, **1.500.000 €;** ☎0773.886.826 nistor_house@yahoo.com

19. **Calea** Victoriei 124, S.U. 524 mp, sp. comercial, Spatiu de inchiriat Calea Victoriei 124, spatios, amplasat stradal, utilitati, suprafata utila totala 523. 84 mp. Subsol: 256. 57 mp, parter: 143. 66 mp, etaj: 122. 05 mp. Utilat pentru restaurant. **5.000 €;** ☎0726.704.076 justina.petroias@lmfacility.ro

20. **Calea** Victoriei, Novotel, S.U. 243 mp, sp. comercial, spatiu comercial, parter+mezanin/P+6E, 243 mp utili, vitrina 20 ml, inaltime- 7 m, fatada integral din sticla ambele nivele, zona trafic intens, 100 locuri capacitate la mese, 4 toalete (3+1) **900.000 €;** ☎0724.299.311 mariuseurobest@gmail.com

21. **Central,** restaurant, S.U. 500 mp, sp. comercial, prop. pers. cu brand din 2002, utilat cu lifturi si aparatura necesara, 2 terase, interior lux, s+p+e+mansarda potrivita pt. birouri,mese de joc,dormitoare, teren 265 mp. Are clientela veche si selecta, **590.000 €;** ☎0728.640.901

22. **Chiajna** S.U. 113 mp, sp. comercial, Spatiu comercial de inchiriat, Militari Rezervelor langa Lidl; **1.000 €;** ☎0725.744.950 andreearezervelor79@gmail.com

23. **Clinceni,** primarie, S.U. 1000 mp, sp. comercial, spatiu 1.000 mp suprafata utila, 2.000 mp teren, 2 sali evenimente, bucatarie, 12 camere, pretabil hotel, restaurant, scoala/ gradinita, azil batrani, clinica, etc, toate utilitatile, **350.000 €;** ☎0726.641.110 georgianasimonarusu@gmail.com

24. **Colentina,** str. Gherghitei, S.U. 800 mp, spatiu birouri, viitoarea iesire la autostrada A3 Bucuresti, cladire S+P+2, 800 mp construiti, constructie 2010, fundatie pt. o alta hala 75 mp, teren total 2.000 mp, deschidere 22 m, pret neg. **900.000 €;** ☎0751.053.625/ 0751.053.622 sigmaserviceimob@yahoo.com

25. **Complex** 23 August, str. Rosu Nicolae 24, S.U. 384 mp, sp. comercial, Dedeman Pantelimon, langa piata, ideal sala productie, aerobic, fitness, cinema, gradinita, catering, sala evenimente, magazin, rezidential, birouri, etc. **197.000 €;** ☎0766.667.017 ciboalm@gmail.com

26. **Dorobanti,** cladire birouri, vanzare la rosu S.U. 766 mp, spatiu birouri, **699.900 €;** ☎0737.613.004 george.dimitriu@galaxyimob.ro

27. **Drumul** Taberei, investitia anului amortizare 9 ani S.U. 200 mp, sp. comercial, investitia anului, amortizare 9 ani. Drumul Taberei spatiu com. parter si etaj, total 200 mp, in Complex ProfI. In prezent inchiriat cu 1785 Euro inclusiv TVA, ca magazin vanzare la parter+fabrica paine. **169.000 €;** ☎0722.407.407 atmi38@yahoo.com

28. **Drumul** Taberei, Prelungirea Ghencea, S.U. 114 mp, sp. comercial, vand spatiu comercial 114mp util, pretabil birouri, cabinet medical. Grup sanitar, spatiu bucatarie, centrala, mobilat modern birouri, spatiu de depozitare cu acces separat, centrala termica, parcare. **160.000 €;** ☎0728.941.609 tdota2917@gmail.com

29. **Eminescu,** S.U. 3000 mp, spatiu birouri, Piata Romana, Eminescu, Vasile Lascar, s+p+5, 75 cam, parcare subterana 30 masini, lift, constructie 1995, pretabil butique hotel,office, stare foarte buna, rog maxima seriozitate, pret cu tva inclus. **2.500.000 €;** ☎0722.560.930/ 0763.863.822 teraimobiliare@yahoo.com

30. **Eminescu,** Dacia S.U. 45 mp, sp. comercial, spatiu comercial din destinatie, stradal, 2 camere - parter si subsol, spatiu depozitare, grup sanitar propriu, parter 23,63 mp, subsol 20.74 mp, vitrina, ideal investitie **42.000 €;** ☎0725.084.444/ 021.210.76.00 ancasweethome@gmail.com

31. **Floreasca** 55 S.U. 639 mp, spatiu birouri, suprafata disponibila de inchiriat: 639,02 mp la etajul 1 din cladirea de birouri Grand Offices de pe Calea Floreasca 55, Chirie: 14 eur/mp, service charge: 4,5 eur/mp. **14 €;** ☎0722.339.400/ 0722.200.926 catalina.avram@romconsulting.ro

32. **Floreasca,** S.U. 5119 mp, spatiu birouri, cladire de birouri clasa A situata intr-o locatie de calitate pe Calea Floreasca nr. 55, artera cunoscuta aflata foarte aproape de zona ultracentrala si cu acces facil la mijloacele de transport **9.150.000 €;** ☎0722.339.400 catalinaavram@yahoo.com

33. **Floreasca,** Cladire birouri, ideal investitie, Yield Net 9,12% S.U. 9928 mp, spatiu birouri, **15.950.000 €;** ☎0737.613.004 george.dimitriu@galaxyimob.ro

34. **Frizerie, 3 scaune manichiura, S.U. 22 mp, utilata complet, in activitate din 2001, chiria este 500 euro/luna, 5 salariati, zona Sala Palatului, hotel Opera, ideal investitie, pers. fizica, 72.000 €;** ☎0721.203.071

35. **Gara** de Nord, Piata Matache, vad deosebit, chirias in derulare, **130.000 €;** ☎0744.320.700/ 0723.627.858

36. **Giurgiului,** Progresu, stradal Toporasi, spatiu S.U. 130 mp, sp. comercial, 158 mp. Spatiu pretabil restaurant, catering, pizzerie, dotat complet, mobilat, inclusiv mese, program gestiune, monitorizare, echipamente profesionale, vitrina caldarece, etc, comision zero, oferta reala, seriozitate. **185.000 €;** ☎0764.841.843/ 0740.687.595

37. **Grivita** Podul Grant Turda, S.U. 430 mp, spatiu birouri, cladire construita pentru sediu firma, birouri-productie, d+p+1+2, amplasata retras, intr-o zona linistita, Strada Manastirea Putna nr.16, particular, **400.000 €;** ☎0734.702.713/ 0731.461.711

38. **Iancului,** S.U. 37 mp, sp. comercial, inchiriere spatiu vizavi de Mega Mall in suprafata de 37.20 mp dispune de dotari precum: alimentare cu apa, curent electric, tamplarie cu geamuri de termopan, deschidere a vitrinei de 8 metri liniari. **1.100 €;** ☎0722.339.400/ 0722.200.926 catalina.avram@romconsulting.ro

39. **Ion** Mihalache bulevard, S.U. 571 mp, sp. comercial, Spatiu comercial de vanzare in suprafata de 571.05 mp are: subsol de 173.16 mp, la parter 189.35 mp, si mezanin 208.54 mp, vitrina 13 ml este inchiriat pana pe 31.12.2019 cu 8,048 euro/ luna. **1.352.000 €;** ☎0722.339.400 catalina.avram@romconsulting.ro

40. **Kaufland** Milcov, Bacau S.U. 40 mp, sp. comercial, parter de bloc. Ideal cabinet dentist/ doctor, birou, agentie, magazin, sala antrenor fitness particular etc. A fost folosit ca agentie imobiliara, birou si sala privata personala de fitness si locuinta **59.500 €;** ☎0773.383.160

41. Mihailesti, S.U. 350 mp, sp. industrial, hala de 350 mp pozitionata pe un teren de 3750 mp la soseaua principala, la 10 min de Rahova, bransata la curent 3/80, iar gaz, apa, canal in fata proprietatii. 90.000 €; ☎**0767.861.609 mihai.durloiu@gmail.com**

42. Militari S.U. 100 mp, sp. comercial, Militari, Uverturii stradal, suprafata de 100 mp si vitrina de 15 m, inchiriat inca 4 ani, cadastru, intabulare, persoana fizica. Nu colaboram cu alte agentii. 180.000 €; ☎**0770.750.636 a.imobiliare@yahoo.com**

43. Motaieni /Fieni / Dambovita, S.U. 1500 mp, sp. comercial, vanzare teren 1500 mp cu constructie casa+Hala + anexe- teren liber pretabil afacere- depozit, service auto, etc. intre Targoviste si Sinaia - stradal platforma betonata, hala acoperit, 87.000 €; ☎**0722.783.630 elena@pikaso.ro**

44. **Nerva** Traian - stradal spatiu comercial S.U. 74 mp, sp. comercial, spatiu comercial situat stradal pe Bd. Nerva Traian, la parterul unui bloc cu 8 nivele, cu o suprafata de 73.67mp si este compartimentat in doua incaperi, una la strada, iar cealalta pentru depozitare, **230.000 €;** ☎0722.732.975 axadomenii@yahoo.com

45. **Obor,** Best Deal, reducere 50%. 250 mp sau 500 mp open space, multifunctional: supermarket, showroom, clinica, autoservice, inchiriabil: Profi, Mega Image, Carrefour. Posibil rate, pret/ mp, **890 €;** ☎0733.185.441

46. **Oltenitei** 142, S.U. 133 mp, sp. comercial, investitie in spatiu comercial inchiriat cu contract ferm pana la 31.05.2021 avand o chirie lunara de 2415 euro, dispune de o vizibilitate foarte buna, trafic pietonal si auto intens, vitrina 22 ml. **405.800 €;** ☎0722.339.400 catalina.avram@romconsulting.ro

47. **Pache** Protopopescu S.U. 70 mp, sp. comercial, Spatiu comercial compus din 70 mp + 20 mp subsol, Foisorul de Foc - Pache Protopopescu. **88.000 €;** ☎0773.886.826

48. **Pantelimon** 291, S.U. 72 mp, sp. comercial, Spatiu inchiriat pana in 2023, produce lunar 2603 euro. Este situat intr-o zona cu trafic auto si pietonal foarte intens, datorat densitatii locuitorilor si a statiilor de transport in comun. **437.300 €;** ☎0722.339.400 catalina.avram@romconsulting.ro

49. **Piata** Delfinului S.U. 83 mp, sp. comercial, Spatiu comercial in suprafata de 83 mp situat pe Bd Chisinau 1, beneficiaza de trafic auto si pietonal si de o vizibilitate exceptionala. Inchiriat pana in 2021, produce o chirie lunara de 2700 euro. **453.600 €;** ☎0722.339.400/ 0722.200.926 catalina.avram@romconsulting.ro

50. **Piata** Unirii, Gemenii Center, S.U. 42 mp, spatiu birouri, spatiu birouri in suprafata de 42 mp, situat pe str. Natiunile Unite. **77.000 €;** ☎0723.547.544 elenamanzala5@gmail.com

51. **Piata** Unirii, Cladirea Sitraco, S.U. 240 mp, spatiu birouri, spatiu birouri in suprafata de 365 mp, Natiunile Unite. **320.000 €;** ☎0723.547.544 elenamanzala5@gmail.com

52. **Piata** Victoriei, bd. Ion Mihalache, S.U. 6700 mp, spatiu birouri, cladire de birouri d+p+1+2+3+4, 6700 mp construit desfasurat, este la vanzare dar si la inchiriere. **6.700.000 €;** ☎0773.886.826 nistor_house@yahoo.com

53. **Predeal,** Hotel 3 stele, 12 camere, investitie S.U. 1000 mp, sp. comercial, hotel 3 stele Predeal, 12 camere, D+P+2et+M, vanzare afacere la cheie. Proprietatea aduce un venit lunar. Investitie sigura! Pret promotioanal. Detalii www.7imobiliare.ro **550.000 €;** ☎0762.282.472 7imobiliare@gmail.com

54. **Sarata** Monteoru, pensiunea La Padure, Buzau, S.U. 560 mp, sp. comercial, comision 0,s+p+2e+m, 2007,158 mp amprenta, 2000 mp teren, 68 mp subsol, 8 camere duble, 2 ap, 2 camere, birouri, restaurant, terasa, clienti fidelizati, investitie foarte eficienta, amplasament deosebit. **275.000 €;** ☎0755.022.290/ 0758.323.323 office@imobservicecenter.ro

55. **Sos** Viilor, str. Fabrica de Chibrituri stradal S.U. 52 mp, sp. comercial, Deschidere 5 ml la stada Fabrica de chibrituri, 52 mp open space, plus 31 mp pivnita cu intrare sub spatiu, neamanajat, vitrina termopan, toate utilitatile. Inaltimea este de 3,5 ml. Total spatiu 83 mp **79.999 €;** ☎0731.609.187 oppinium@gmail.com

56. **Soseaua** Oltenitei 142, Bucuresti S.U. 37 mp, sp. comercial, Inchiriere spatiu in suprafata utila de 37 mp si deschidere de 6 ml, situat la parter de bloc, impact pietonal si auto. Pret inchiriere: 1400 euro, iar de vanzare: 169.000 euro **1.400 €;** ☎0722.339.400/ 0722.200.926 catalina.avram@romconsulting.ro

57. **Stefan** cel Mare stradal langa metrou parter bloc 1982 comision 0% S.U. 50 mp, spatiu birouri, **98.500 €;** ☎0725.540.400 vlad@vladtrimbitasu.ro

58. **Stefan** cel Mare, S.U. 1000 mp, sp. comercial, Vaile Lascar, 870 mp teren, 1000 mp construiti. Imobil este ideal pentru restaurante, spatiu servicii, birouri, galerii, clinica medicala. **900.000 €;** ☎0726.641.110 georgianasimonarusu@gmail.com

59. **Super** vad, de vanzare spatiu comercial Centrul Vechi, 380 V, 2 intrari S.U. 56 mp, sp. comercial, **330.000 €;** ☎0723.542.482 raluca.vintila@galaxyimob.ro

60. **Tecuci** Galati schimb cu Bucuresti Ilfov Dambovita, S.U. 188 mp, sp. comercial, vand sau schimb teren 739 mp cladire comerciala 188 mp neconsolidata ultracentral mun. Tecuci jud. Galati 165.000 euro cu teren si casa in Bucuresti sau la tara in Dambovita, Ilfov, sub pret **165.000 €;** ☎0731.269.769/ 0729.588.385 euagenda@gmail.com

61. **Theodor** Pallady S.U. 378 mp, sp. industrial, cladire mixta (birouri si depozitare, logistica, locuinta, loft) spatiu de birouri suprafata 380 mp, compartimentat in 8 birouri, grupuri sanitare, centrala proprie pe gaz, curent trifazic, **198.000 €;** ☎0724.226.342/ 021.312.59.99 cristian@k-imobiliare.ro

62. **Unirii,** bd. Marasesti, S.U. 335 mp, spatiu birouri, vanzare spatiu de birouri, etajul 3 (s+p+3e+4er+5et). Finisaje de calitate superioara. Chirie 4.000 euro/ luna, **510.000 €;** ☎0773.741.005

63. **Unirii,** Cantemir, ideal clinica medicala S.U. 680 mp, spatiu birouri, imobil cu destinatie comerciala construit in 2008, cu regim de inaltime P+4, cu o suprafata construita de 680mp, lift, finisari moderne. **770.000 €;** ☎0785.999.000 camelia@euroinvest.ro

64. **Unirii,** Loteria Romana S.U. 70 mp, sp. comercial, Bar-cafenea, bloc fara bulina (cosolidat), avand in acte din constructie destinatia de spatiu comercial (prastalie) demisol. Pozitionarea: Loteria Nationala, 20 m de Bulevardul Unirii **78.000 €;** ☎0726.641.110 georgianasimonarusu@gmail.com

65. Unirii, Natiunile Unite, S.U. 77 mp, spatiu birouri, spatiu birouri in suprafata de 77 mp, Cladirea Sitraco. 137.000 €; ☎**0723.547.544 elenamanzala5@gmail.com**

66. **Vanzare** bloc birouri, S.U. 6300 mp, spatiu birouri, Piata Victoriei adiacent 2s+p+6e, suprafata construita 7450 mp, constru7ctie 2004, inchiriat in prezent cu 58000 euro/luna curat, stare foarte bunarandament 9,5, pret 7,5 mil euro, rog maxima seriozitate. **7.500.000 €;** ☎0784.931.644/ 0760.978.331 teraimobiliare@yahoo.com

Cumpărări, schimburi

1. **Achizitie** particular, cumpar apartament sau garsoniera numai de la proprietar, ofer plata imediat, cash. ☎0741.580.337

2. **Agent** imobiliar RealtorÂ®, reprezentare exclusiva agent imobiliar RealtorÂ®, cu experienta de peste 15 ani, partener Echipa Renet, cumpara, vinde, inchiriaza cu contract de reprezentare exclusiva: apartamente, case/ vile, terenuri. www.sorin-stoinea.ro **1 €;** ☎0740.121.267 contact@sorin-stoinea.ro

3. **Agentia** Consens cumpara garsoniere, apartamente, case vile, terenuri numai in Bucuresti, pentru dezvoltare blocuri. Asiguram asistenta juridica, perfectam toate actele, achitam datorii, sulte etc. Rugam seriozitate; ☎0766.448.008

4. **Agentie** imobiliara - sector 1 solicitam: garsoniere, apartamente, case/vile, terenuri, zona Ultracentrala, Sector 1. Rugam seriozitate! Consultanta gratuita! Nu ezitati sa ne contactati, va asteptam! ☎0721.854.257/ 0765.487.485 cristian.imob@hotmail.com

5. **Berceni,** Al. Obregia, Metalurgiei, Oltenitei, Brancoveanu, urgent garsoniera confort 1, numai de la proprietar. ☎0723.335.995

6. **Berceni,** particular cump gars numai la ultimul et. Particular doresc sa cumpar direct de la proprietari o gars sau ap. 2 cam, cf. 1 sau 2 numai la ultimul etaj la un pret decent, rel. la tel, Ionel. ☎0737.669.142 vic_recal2016@yahoo.com

7. **Berceni,** Titan, cumpar garsoniera sau 2 camere, particular doresc sa cumpar direct de la proprietari gars sau ap 2 cam in Berceni sau Titan indiferent de etaj sau de gradul de amenajare, cu banii cash. Rog seriozitate, Ion. Urgent ☎0771.131.867 criss2016dance@yahoo.com

8. **Bragadiru** Residence, cumpara si vinde terenuri Bragadiru Residence cu sediul pe strada Monumentului, nr. 6J, parter achizitioneaza cu plata cash diferite suprafete de teren in zona Bragadiru, Prelungirea Ghencea, cartier Latin, Mihai Eminescu, etc. ☎0773.911.552 office@bragadiruresidenceexclusiv.ro

9. **Bragadiru** Residence, cumparam terenuri, imobile Bragadiru Residence cu sediul pe strada Monumentului, nr. 6J, parter achizitioneaza cu plata cash diferite suprafete de teren in zona Bragadiru, Prelungirea Ghencea, cartier Latin, Mihai Eminescu, etc., ☎0730.668.987 office@bragadiruresidenceexclusiv.ro

10. **Bucuresti** Agentia Nelbo imobiliare, cumpara plata pe loc cash apartamente garsoniere, case terenuri in Bucuresti. Achitam datorii si situatii de urgenta. Program non stop; asteptam si mesaj; ☎0758.200.203/ 0722.625.665

11. **Bucuresti,** Agentia Smart Future cumpara indiferent sector. Cadastru gratuit, experienta, siguranta; ☎0721.593.744

12. **Bucuresti,** Agentia Valmarket cumpara, vinde urgent direct de la proprietari garsoniere, apartamente, orice zona, avem clienti seriosi, plata pe loc, comision minim, cadastru, intabulare, cu noi vindeti rapid si sigur; ☎0724.413.513 valmarket.imobiliare@gmail.com

13. **Bucuresti,** caut garsoniera, apartament, casa cu plata in rate; ☎0768.500.865

14. **Bucuresti,** orice sector, Romstil intermediaza vanzari garsoniere, apartamente 2-3 camere, cu/fara imbunatatiri. Rugam seriozitate si oferim seriozitate; ☎0724.278.376/ 031.407.46.78

15. **BUCURESTI,** seriozitate si operativitate, cautam urgent garsoniere apartamente si case indiferent etaj confort sau zona, pentru exclusivitati oferim cadastru si certificat energetic gratis, ☎0752.036.997/ 0765.400.929

16. **Bucuresti,** 1, 2, 3 sect. si zona N si E Ilfov 1, 2, 3 sect din Bucuresti plus zonele de N si E din Ilfov, cumpar/schimb/reprezint proprietatea dvs. imobiliara. Va ofer variante de vanzare urgenta, directa, cu cash sau catre clientii in asteptare; ☎0747.825.874 marius@murzea.ro

17. BUCURESTI, PARTICULAR INVESTITOR, CUMPAR APARTAMENTE, GARSONIERE, CASE, TERENURI: IPOTECATE CU DATORII IN ORICE STARE SAU PROBLEME. PLATA PE LOC CASH, SAU OFER SCHIMB SI DIFERENTA. ROG SERIOZITATE; ☎0730.409.991

18. **Bucuresti,** paticular cumpar garsoniera cf. 1 sau apartam. cf. 2, urgent, exclus firme; ☎0766.448.008

19. **Casa** Popa Soare - Plantelor proprietar, cumpar casa singur curte, pt cel putin trei masini, in zona: Unirii, Mantuleasa, Plantelor, Popa Soare. ☎0739.340.230

20. **Casa,** schimb, vand casa de vacanta gen vila, in zona deal, sanatoasa, la 160 km fata de Bucuresti, drum asfaltat, **15.000 €;** ☎0740.535.916

21. **Comuna** Vidra, sat Sinetesti schimb casa curte cu ap. 2 camere Bucuresti; ☎0767.299.696/ 0762.714.512

22. **Cumpar** apartament 3 camere, tineri casatoriti cumparam apartament 3 sau 4 camere, neamenajat, nemobilat, dec., 2 bai in zona Dristor, Titan. Exclus intermediari. Oferim 65000 euro **65.000 €;** ☎0723.143.900 dflorinro@gmail.com

23. **Cumpar** garsoniera sau apartament cu 2 camere la parter, numai in zona Dristor; ☎0723.245.033

24. **Cumpar** inchiriez sau administrez Hotel Pensiune Cladire office sau cladire bloc locuinta residentiala (pentru apartohotel), Bucuresti, Valea Prahovei, Brasov, Sibiu, Cluj, la Marea Negara si in Delta Dunarii, intre 25 si 300 de camere, **8.000.000 €;** ☎0773.886.826

25. **Cumpar** spatiu industrial (hala productie) Cumparam spatiu industrial (hala), in Titan, max. 500 mp, toate utilitatile asigurate, pretabil pentru birouri si depozit. Acces usor TIR si parcare. Rugam seriozitate si acte complete. Buget 110.000 euro. **110.000 €;** ☎0723.198.867 roxana.andreescu66@gmail.com

Imobiliare închirieri GARSONIERE

26. **Cumparam** case, vile, ap., terenuri in Bucuresti Agen?ie, avem clien?i pentru case, vile, apartamente, terenuri, in orice zona a Bucurestiului. Oferim promovare, asistenta, seriozitate, promptitudine. Incercati, nu veti regreta! ☎0786.103.254 angelo_imobilis@yahoo.com

27. **Cumparare** apartament doua camere, in proximitatea statiilor de metrou Dristor, Iancului, Obor, Titan, Brancoveanu, Tineretului. Politehnica, Lujerului. Buget/plata directa 70.000 euro, functie de pozitionare si dotari. **70.000 €;** ☎0737.174.779 marius@k-imobiliare.ro

28. **Cumparari** apartamente, case-vile, terenuri garsoniere, apartamente 2-3 -4 camere, indiferent etaj confort- sector 2 si 3. Apartamente in vile, case, case cu teren, vile- indiferent stare. Terenuri intravilane agricole -toate zonele. ☎0722.511.217/ 0762.628.915 office@cbs-imob.ro ,uigimob@yahoo.com

29. **Cumparari** imobile Agentia imobiliara Continental House solicita pentru clientii sai, case, terenuri ,spatii si apartamente in Bucuresti, Voluntari si Otopeni. Poti trimite oferta si pe imobcont@gmail.com ☎0728.676.350 imobcont@gmail.com

30. **Doamna** Ghica, Plumbuita, apartament la cheie, dubla izolatie, finisaje de calitate, centrala termica proprie, contorizare individuala, stradal, disponibil imediat **59.500 €;** ☎730166666 cremenita5@gmail.com

31. **Familie** cumparam urgent direct de la proprietari Exclus intermediari/ agentii cumparam urgent apartament in bloc sau vila zona civilizata central, ultracentral, adiacent acces usor, platim imediat cash euro/ ron. Dorim si oferim maxima discretie. Multumim ☎0723.793.666 stefanschi@gmail.com

32. **Familie** serioasa Familie particulara, tineri, cuparam apartament intr-un bloc civilizat, banii sunt cash, fara agentii de intermediere. ☎0729.280.228

33. **Familie** tineri familie tineri cumparam urgent garsoniera sau 2 camere intr-un bloc civilizat, banii sunt cash, fara intermediari; ☎0729.280.228

34. **Familie,** cumparam 1 apartament 3 camere cumparam ap. 3 cam, bl. min1977, max et.7, imbunatatiri, mobilat sau ne, preferabil dec., 1 baie+1wc serviciu, balcon. Max 10 minute metrou Iancului, Obor, Titan, Grigorescu, Delfinului, Pantelimon. **80.000 €;** ☎0764.221.260/ 0766.595.532

35. **Garsoniera** sau apartament garsoniera sau apartament cu 2,3 camere sector 2 si 3 bani cash fara imbunatatiri, plata imediat. ☎0765.404.303/ 0787.447.784

36. **Giurgiului,** Luica, schimb garsoniera cf. 2, dec.a, imbunatatiri, et. 3/4, 26 mp, cu apartament cf. 1 dec., Obor, Tei, Colentina. Ofer diferenta echitabila si rezonabila, fara intermediari; ☎0721.175.774

37. **Imobil,** cumpar spatiu comercial inchiriat la banca sau supermarket etc. **2.000.000 €;** ☎0773.886.826

38. **Imobile** Agentia Ayissa Estate, cumpara, vinde, inchiriaza urgent direct de la proprietari garsoniere, apartamente, orice zona, avem clienti seriosi, plata pe loc, ☎0771.600.681 office@ayissaestate.ro

39. **Lujerului,** doua camere cumparare apartament situat langa statiile de metrou Lujerului, Politehnica, Gorjului, Dristor, Iancului Titan, Grigorescu, imobil dupa 1977. Plata cash, **63.000 €;** ☎0737.174.779 marius@k-imobiliare.ro

40. Particular cumpar apartament zona Unirii, cu vedere la Fantani. Plata imediata; ☎0722.507.708

41. **Particular** cumpar garsoniera cu plata cash. Pret bun, plata imediat; ☎0720.124.939

42. **Schimb** apartament Colentina, stradal, 76 mp cu garsoniera cf. 1+ diferenta; ☎0769.520.620/ 0720.117.118

43. **Sectoarele** 1, 2, 3, 4, 6, 1 Decembrie, Berceni, Obor Colentina, Pantelimon, Muncii, Baicului, Teiul Doamnei, cumparam cash, case, apartamente cf. 1, 2, 3, cu datorii la intretinere, ipoteci, uzufruct viager. Cadastru, intabulare, cert. energetic la urgenta; **45.000 €;** ☎0758.200.203/ 021.242.21.53

44. **Sector** 1, cumpar urgent apartament 2 camere, plata pe loc, ofer 40.000 euro; ☎0721.953.123

45. Sectorul 2 sau 3 particular cumpar garsoniera doar in sect. 2 sau 3. Cf. 2 sau 3, parter sau etaj inferior, accept eventual Legea 112. ☎0723.584.496

46. Splaiul Unirii sau zona centrala, particular, cumpar apartament 2 camere; ☎0722.507.708

47. **Tei,** Obor, Colentina, Pantelimon gars, particular doresc sa cumpar direct de la proprietari o gars cf 1 in zonele Tei, Obor, Colentina sau Pantelimon, rel la tel, Ion. ☎0771.131.867 Criss2016dance@yahoo.com

48. **Titan,** Auchan, Aleea Buhusi, apartament 2 camere Titan, Auchan, Aleea Buhusi, apartament 2 camere, confort 1, dec., SU = 55 mp, etaj 9/10, schimb cu garsoniera confort 1 in aceeasi zona. Acte complete. ☎0722.511.217/ 0762.628.915 office@cbs-imob.ro ,uigimob@yahoo.com

49. **Unirii,** Universitate, Muncii, Iancului Particular doresc sa cumpar in zonele centrale sau semicentrale un imobil chiar si demolat, singur curte cu teren modest sau apartament in vila cu banii cash. Rog seriozitate si oferte serioase, Ion, **1 €;** ☎0771.131.867 vic_recal2016@yahoo.com

50. **Vand** casa curte, 3 camere. Vand apartament 3 camere Cornetu sau schimb cu o garsoniera Bucuresti + diferenta; ☎0753.110.421

4 Imobiliare închirieri

Garsoniere

1. **1 Decembrie** 1918 dec., 36 mp, mobilat, utilat, metrou 2 min.,etj .8 din 10, cf.1, dec.a, mobilata si utilata modern, libera, **220 €;** ☎0723.578.525 habitatinteligent@yahoo.com

2. **1 Decembrie** 1918 semidec., 30 mp, mobilat, utilat, Metrou 7-8 min., in vila, totul separat, centrala termica, aer conditionat, parter, plata 1 luna chirie, 1 luna garantie, 50% comision agentie, **220 €;** ☎0723.578.525 habitatinteligent@yahoo.com

3. **1 Decembrie,** Titan, semidec., 32 mp, mobilat, utilat, Inchirierez garsoniera complet mobilata si utilata, situata la etajul 5, intr-un bloc de 10 etaje. Garsoniera se afla pe str Jean Steriady nr 29 la un minut de Auchan Titan. Bloc mixt foarte civilizat. **320 €;** ☎0730.958.933 anunt3333@gmail.com

4. **13 Septembrie,** Panduri, dec., 42 mp, gars. parter, supraveghere video, mobilata utilata lux, si contorizata, **280 €;** ☎0726.786.309

5. **13 Septembrie,** Prosper, bloc supercivilizat, camere similar hotel, zona excelenta, chiria lunara, **600 L;** ☎0721.840.785

6. **3679 garsoniera** Drumul Taberei, Prelungirea Ghencea 40 mp, nemobilat, utilat, **230 €;** ☎0766.442.554 violetaion@galaxyimob.ro

7. **3711D** garsoniera Titulescu, Banu Manta semidec., 32 mp, mobilat, utilat, **350 €;** ☎0766.442.554 violetaion@galaxyimob.ro

8. **8621 Garsoniera** cocheta piata Romana/piata Amzei dec., 30 mp, mobilat, neutilat, **350 €;** ☎0727.239.100 dorin.andrei@galaxyimob.ro

9. **Alba** Iulia - Moise Nicoara, 22 mp, mobilat, utilat, 3/4, libera, contract ANAF, particular, exclus agentii, **200 €;** ☎0725.088.088

10. **Alba** Iulia, Moise Nicoara, semidec., 25 mp, mobilat, utilat, Alba Iulia- str Moise Nicoara, garsoniera cocheta, moderna, bloc curat, mobilata, utilata, aer conditionat, termopane, et 1, pretabila pentru locuit, libera. **235 €;** ☎0747.821.353

11. **Alexandriei** dec., 34 mp, mobilat, utilat, Alexandriei, Antiaeriana, garsoniera dec.a, mobilata, utilata, centrala proprie **240 €;** ☎0729.705.644

12. **Amzei,** Piata Romana, inchiriez garsoniera, dec., 45 mp, mobilat, utilat, suprafata 45 mp, bloc izolat termic, centrala termica proprie, canapea extensibila, etaj 2. Renovat recent, cablu TV, internet, acces rapid la metrou, 1 luna chirie plus 1 luna de garantie. **330 €;** ☎0739.430.161

13. **Aparatorii** Patriei 3 minute metrou, dec., 31 mp, mobilat, utilat, proprietar, inchiriez garsoniera noua open space, dec.a A®n imobil nou D+2+M, an 2018, etajul 2, mobilata si utilata, centrala cu caldura in pardoseala, la prima inchiriere. La 3 minute de metrou. **300 €;** ☎0728.063.559

14. **Aparatorii** Patriei metrou, fix al doilea bloc, dec., 42 mp, mobilat, utilat, 1985, Universitatea Spiru Haret, autobuz la colt, vedere bd., 2 lifturi, et. 8, aer conditionat, pat dublu. Rapid, Berceni, Oltenitei, Vitan, Tineretului, Unirii, Romana. Se cere seriozitate. Libera. Pret plus taxe; **220 €;** ☎0767.173.441

15. **Aparatorii** Patriei, dec., 20 mp, mobilat, utilat, la 5 minute de metrou, bucataria este la comun, garantie 500 Lei **850 L;** ☎0768.795.160

16. **Aviatiei,** oferta inchiriere gars dec., 40 mp, mobilat, utilat, Aviatiei metrou, Alexandru Serbanescu gars dec 40 mp, mobilata complet, bloc 1986, etajul 3, numai termen lung, 300e/luna, plata 2+1, rugam seriozitate nediscutabil. **300 €;** ☎0784.931.644/ 0722.560.930 teraimobiliare@yahoo.com

17. **Aviatiei,** strada Capitan Alexandru Serbanescu, dec., 42 mp, nemobilat, neutilat, aproape de mijloace de transport, piata, magazine; pentru locuit sau birou; contract inregistrat la administratia fiscala. Vecin: Aviatorilor, Baneasa, Norduluiu, Dorobanti, Floreasca. **360 €;** ☎0722.393.151/ 0729.410.992 libra.imobiliare@gmail.com

18. **Baba** Novac, Mihai Bravu, metrou Dristor dec., 40 mp, mobilat, utilat, et. 2, renovata recent, gresie, faianta, mobilata/ utilata complet modern, confort 1, 40 mp, ac, canapea extensibila, masina spalat, aragaz, hota, frigider, libera, contorizata, apropiere Mall Vitan, Billa, Ratb, **299 €;** ☎0766.187.781

19. **Berceni** dec., 42 mp, mobilat, utilat, Garsoniera Berceni, Metalurgiei vis-a-vis Lidl confort 1, dec.a, etaj 1/5, constructie 2018, 42 mp, mobilata, utilata complet, lux. **300 €;** ☎0732.592.007 georgedann74@yahoo.com

20. **Berceni** la 10 minute de metrou, Aparatorii Patriei semidec., 20 mp, mobilat, utilat, etajul 2, mobilat, pat de mijloc, sifonier, utilat, frigider, aragaz, masina de spalat, tv, gresie, faianta, termopan, intretinere 200 de lei. **800 L;** elenavladoianu@yahoo.com

21. **Berceni** Resita semidec., mobilat, utilat, cofort 3, curata, g, f, p, t, um, etaj 4, bloc civilizat, 150 euro, chirie +150 garantie, agentie imobiliara 2 minute ratb 5 statii metrou st 20 mp **150 €;** ☎0720.039.035/ 0761.609.243 columbia.imobiliara@yahoo.com

22. **Berceni,** dec., 30 mp, mobilat, utilat, garsoniera de inchiriat in Bucuresti, Soseaua Giurgiului, complet mobilata si utilata, piscina, gratare, parcare, internet, cablu gratis; **220 €;** ☎0786.374.191/ 0786.304.250 Codreagina@yahoo.com

23. **Berceni,** bulevardul Constantin Brancoveanu, dec., 50 mp, mobilat, utilat, particular, dec.a, aproape metrou Brancoveanu, Balcon, interfon, centrala proprie in bucatarie, mobilata si utilata Nou complet. G, f, p, t, um. Masina spalat, frigider, plita, cuptor, hota. Contorizata **280 €;** ☎0722.606.305

24. **Berceni,** Metalurgiei Park, totul nou, dec., 45 mp, mobilat, utilat, Prima inchiriere, metrou Aparatorii Patriei, mobilata si utilata nou. Frigider, cuptor, plita, hota, espresor, toaster, aer conditionat, tv, masina de spalat, aspirator, farfurii, tacamuri, pahare **300 €;** ☎0722.248.933 viorel.iosifescu@gmail.com

25. **Berceni,** metrou, dec., 40 mp, mobilat, utilat, garsoniera dec.a, libera, mobilata si utilata modern, gresie, faianta, parchet, termopan, la 10 minute de metrou Piata Sudului si mall Sun Plaza. **270 €;** ☎0787.758.760

26. **Berceni,** Nitu Vasile dec., 40 mp, mobilat, utilat, gars cf. 1, dec, 2/4, gresie, faianta, parchet, termopan, um, mobilat, utilat, totul nou. **250 €;** ☎0731.136.698 carmen_alice82@yahoo.com

27. **Berceni,** P-ta Sudului, Oltenitei, stadion, Lidl, dec., 40 mp, mobilat, utilat, Berceni Oltenitei Lidl garsoniera dec.a etal 7/10 mobilata canapea extensibila parchet usa metalica bucatarie mobilata frigider aragaz masina spalat balcon metroul P-ta Sudului

Imobiliare închirieri GARSONIERE

91. **Garsoniera** cocheta in Bulevardul Dacia dec., 28 mp, mobilat, utilat, **350 €;** ☎0769.250.545 contact@cristinamarin.ro

92. **Garsoniera** Decebal - la 3 min de metrou - 41 mp dec., 39 mp, mobilat, utilat, **250 €;** ☎0734.709.930 beatrice@galaxyimob.ro

93. **Garsoniera** etaj 3 cu loc de parcare, Rasarit de Soare, Titan semidec., 35 mp, mobilat, utilat, **270 €;** ☎0726.309.142 iulian.badea@galaxyimob.ro

94. **Garsoniera** moderna Calea Calarasilor mobilata, utilata dec., 41 mp, mobilat, utilat, **340 €;** ☎0740.180.180 office@casadecasa.ro

95. **Giulesti,** cap tramvai, mobilat, utilat, la curte, centrala si contorizari proprii, **1.100 L;** ☎0723.539.331/ 0785.535.801

96. **Goga,** Unirii, Nerva Traian, garsoniera bloc mixt dec., 45 mp, mobilat, utilat, **300 €;** ☎0757.520.826 mihai@galaxyimob.ro

97. **Grand** Arena, vis-a-vis Lidl dec., 42 mp, mobilat, utilat, particular inchiriez garsoniera spatioasa in bloc nou, prima inchiriere. Locatie buna, Lidl la 50 metri, Mall Grand Arena la 5 minute mers. La 50 metri statie autobuze, 5 minute metrou. **250 €;** ☎0771.200.536

98. **Iancului** dec., 35 mp, mobilat, utilat, Iancului un minut metrou, garsoniera cf. 1 dec.a intr un bloc mixt, mobilata nou Ikea, et. 8/10, utilata nou, masina spalat, aragaz, frigider, microunde, aer conditionat, gresie, parchet, termopan noi. **300 €;** ☎0722.542.692/ 0761.532.117 pavimobiliare@yahoo.com

99. **Iancului,** semidec., 36 mp, mobilat, utilat, Iancului, metrou, cf. 1, sdec., et. 5 /10, 36 mp, renovata, mobilata, utilata, pret 290 neg., libera, **290 €;** ☎0745.291.131 proca.paula@gmail.com

100. **Kogalniceanu,** Cismigiu, Regina Elisabeta dec., 33 mp, mobilat, utilat, Izvor, Piata Kogalniceanu, 2 minute Cismigiu, 4 min. Izvor, parter, parcare, doar rezidenta, retras fata de bulevard, multiple posibilitati de petrecut timpul liber, 1 luna avans + 1 luna garantie, **300 €;** ☎0722.350.066 timeimob@gmail.com

101. **Lacul** Tei, Facultate de Constructii-Parcul Tei dec., 41 mp, mobilat partial, neutilat, 6/10, dec.a, bucataria mobilata, gresie, faianta, termopan, usa metalica, bloc reabilitat termic, apartament pe mijloc, contorizata, apometre, repartitoare, libera, curata, contract ANAF, 1+1 **1.000 L;** ☎0724.336.834

102. **Lacul** Tei, Maica Domnului vav Parc Tei, dec., 42 mp, mobilat partial, utilat, Langa Facultatea de Constructii, 5 min parcul Circului, 15 min metrou Stefan cel Mare, et 6/10, cf.1 sporit dec, 42 mp,bloc reabilitat, pe mijloc, orientare V, bucatarie mobilata, imb, g, f, t, um, ac, libera av 1+1 **1.000 L;** ☎021.380.28.14/ 0737.435.628

103. **Lujerului** semidec., 45 mp, mobilat, utilat, inchiriere studio ultra modern in zona Lujerului. Agentie: 50% comision. **330 €;** ☎0764.951.100

104. **Lujerului** - Militari, vis a vis de Mall Plaza dec., 35 mp, mobilat, utilat, Garsoniera mobilata ?i utilata complet si modern. Este la prima inchiriere. Bloc nou, noiembrie 2018, complex Gran Via Park, zona Lujerului, vis a vis de Mall Plaza ?i Tramvai 41. Metrou Lujerului **389 €;** ☎0721.026.789 dinu_george1980@yahoo.com

105. **Lujerului** 3 min de metul nou, semidec., 38 mp, mobilat, utilat, garsoniera Lujerului la 3 min de gura de M lujerului , prima inchiriere, gresie, faianta, parchet, termopan, masina de spalat, libera. **300 €;** ☎0761.393.936

106. **Lujerului,** Cora semidec., 33 mp, mobilat, utilat partial, garsoniera la etajul 5 langa Cora Lujerului, intrare stradala, vedere spate. Dispune de aragaz nou, frigider, masina de spalat - este curata - disponibila imediat. **230 €;** ☎0735.776.821

107. **Lujerului,** Militari, 3 min metrou semidec., 33 mp, mobilat, utilat, Garsoniera semidec.a, mobilata si utilata complet si modern, cu imbunatatiri, g, f, p, t, usa metalica, aer conditionat, tv, balcon inchis, 3 min metrou, libera. **260 €;** ☎0725.414.290 madalinachirica@hotmail.com

108. **Mall** Vitan, Casa de Pensii, dec., 42 mp, mobilat, utilat, inchiriere garsoniera Vitan Mall (Casa de Pensii) particular, 10/10, mobilata si utilata, stradal Calea Vitan (Casa de Pensii). Garantie **320 €;** ☎0744.680.403

109. **Margeanului,** strada Barca, contract legal, semidec., 27 mp, mobilat, utilat, proprietar direct. Rog exclus agentii. Garsoniera finisaje superioare, open space, bloc mixt, stradal, monitorizat video, civilizat. Totul ireprosabil. Oferta si fotografii reale. Libera. Chiria 1 luna+garantie. **250 €;** ☎0722.732.163

110. **Mc** Donald's Colentina, str. Mr. Vasile Bacila dec., 37 mp, mobilat, utilat, Inchiriez gars mobilata, cf. sporit, 37 mp, zona Mc D Colent constr 2011, toate utilii usa met, aer c, gresie, faianta, t, interf, internet tv, mas spalat aut, aragaz, comb frig., aspirator, proaspat renovat, **300 €;** ☎0799.726.372 simacv@yahoo.com

111. **Mega** Mall, Pantelimon, utilat, proprietar garsoniera cf. 1, et. 8 din 12, **250 €;** ☎0721.933.061

112. **Metrou** Iancului, Ferdinand, semidec., 35 mp, mobilat, utilat, garsoniera Iancului Ferdinand, 500 m de metrou Iancului, confort lux, 35 mp, etaj 1, mobilat Mobexpert - Ikea, renovat complet, utilat electrocasnice premium. Oferit de agentie. Rog mesaj pe whatsapp. **270 €;** ☎0773.955.692/ 0774.429.021 sector3imobiliare@gmail.com

113. **Metrou** Obor, Piata Obor, Mosilor, dec., 45 mp, mobilat, utilat, Garsoniera este recent renovata, libera si disponibila spre inchiriere. Se afla la etajul 8/10, are o suprafata de 45 mp, dec.a, balcon mare si este complet mobilata si utilata **275 €;** ☎0769.088.452 florin.racu@gmail.com

114. **Mihai** Bravu metrou 37 mp, mobilat, utilat, Mobilata si utilata complet, etaj 2/11, bloc nou, imbunatatiri:gresie, fainta, parchet, termopan, centrala. Vecinatati:Dristor, Mall Vitan, Mihai Bravu, Splaiul Unirii, Tineretului, Timpuri Noi. OIA 125040 **350 €;** ☎0752.099.439 office@catalog-rezidential.ro

115. **Mihai** Bravu, garsoniera langa metrou, mobilata utilata modern, disponibila imediat, et. 2/10, **230 €;** ☎0733.955.185/ 0739.442.440

116. **Mihai** Bravu, Baba Novac, dec., mobilat, utilat, proprietar ofer spre inchiriere garsoniera, cf. 1, et. 5, acces metrou, pret negociabil; ☎0745.204.168/ 0723.884.884

117. **Militari** mobilat, utilat, 3 minute metrou Gorjului, et. 1; **220 €;** ☎0727.387.435

118. **Militari** Cora Lujerului semidec., 32 mp, mobilat, utilat, Pta Veteranilor cf1 semidec gresie faianta parchet termopan usa metalica balcon inchis termopan mobilata si utilata complet 2 lifturi etf6. La 5 minute de metrou. **220 €;** ☎0737.384.412/ 0766.055.889 imobiliaretopcasa@yahoo.com

119. **Militari** Residence, semidec., 40 mp, mobilat, utilat, bloc 2018, suprafata 40 mp, prima inchiriere, gresie, faianta, parchet, termopan, masina de spalat, libera **180 €;** ☎0734.830.800

120. **Militari Residence, garsoniera complet mobilata in vila, et. 1, numai unei doamne fara vicii. Exclus student, 400 L; ☎0743.838.838/ 0720.776.022**

121. **Militari** Residence, dec., 35 mp, mobilat, utilat, garsoniera situata in cartierul Militari Residence, in spatele complexului comercial Militari M bloc nou, prima inchiriere, negociabil, apropiere mijloace transport 178,138, maxi taxi Rezervelor, ☎0736.965.547 maria.marialinca@yahoo.com

122. **Militari** Residence, dec., 34 mp, mobilat, utilat, garsoniera, prima inchiriere strada Tineretului nr 85, compartimentata, parter inalt, complet mobilat si utilat modern, centrala proprie. **1.100 L;** ☎0765.276.962

123. **Militari** Residence, intretinere 50lei, noua, liber dec., 42 mp, mobilat, utilat, centrala termica, anvelopat, prima inchiriere, mobila dec 2018, pat matrimonial, etaj 6/8, 42 mp, garsoniera dubla transformata in apartament 2 camere, libera, Ratb la scara, pentru chiriasi seriosi **260 €;** ☎0726.640.960 casaavantajimobiliare@yahoo.com

124. **Militari** Residence, proprietar, dec., 35 mp, mobilat, utilat, garsoniera confort 1, parter/4, gresie, faianta, parchet, mobilata, utilata nou, particular, an 2018, **250 €;** ☎0774.552.508

125. **Militari** Rezidens semidec., 33 mp, nemobilat, neutilat, Militari Rezidens oferim spre inchiriere o garsoniera nemobilata /neutilat, situata la etj 1/7, centrala proprie, gresie, parchet, termopan. Libera cu 1 martie **190 €;** ☎0722.542.692 pavimobiliare@yahoo.com

126. **Militari** Tineretului, Rosu, 40 mp, mobilat, utilat, garsoniera mobilata si utilata, situata la etajul 3/6, este o garsoniera spatioasa cu pat de mijloc si un spatiu special pentru zi cu o canapea si masa, TV mobila de sufragerie, si bucataria inchisa **235 €;** ☎0729.481.840/ 0761.028.046 imobeurocasa@gmail.com

127. **Militari,** Cora Lujerului, dec., 42 mp, mobilat, utilat, Cora, Lujerului, cf. 1, et. 3/4, dec.a, gresie faianta, parchet, termopan, balcon inchis termopan, bucatarie 8 mp, mobilata modern si utilata complet, lcd. La 5 minute de metrou si tramvai 41, **275 €;** ☎0737.384.412/ 0766.055.889 imobiliaretopcasa@yahoo.com

128. **Militari,** garsoniera mobilata si utilata dec., 30 mp, mobilat, utilat, bloc nou de locuinte, etajul 2/3 la 300m fata de statia de RATB 178 si 138, mobilata si utilata, total dec.a. Str. Apeductului **900 L;** ☎0761.028.046/ 0729.481.840 imobeurocasa@gmail.com

129. **Militari,** Gorjului dec., 38 mp, mobilat, utilat, mobilata modern, bucataria utilata, masina de spalat, gresie, faianta, parchet, termopan, usa metalica, libera, acces metrou Gorjului, Lujerului, Virtutii, Crangasi, Drumul Taberei. **280 €;** ☎0729.323.433

130. **Militari,** Lujerilui dec., 35 mp, mobilat, utilat, Militari, Veteranilor metrou 2 minute ,inchiriem o garsoniera cf. 1 dec. la et. 6/10, mobilata tineresc, tv masina spalat, termopan, gresie, faianta, parchet. Libera. **220 €;** ☎0722.542.692 pavimobiliare@yahoo.com

131. **Militari,** Lujerului, Aleea Agigea nr. 4, semidec., 35 mp, mobilat, utilat, particular, bloc mixt, et. 3/10, complet mobilat si echipat, parchet, termopan, usa metalica. Garsoniera se afla la 2 min. de metrou, 2 min. de Cora, exclus intermediari. **260 €;** ☎0740.035.062

132. **Militari,** Lujerului, Veteranilor, semidec., 34 mp, mobilat, utilat, Militari, Lujerului, Veteranilor, la 1 minut de metrou, 4/10, mobilata/ utilata, cu imbunatatiri, gresie, faianta, termopan, ac, usa metalica, bloc reabilitat costuri foarte mici, libera 230 euro. **230 €;** ☎0770.548.257

133. **Militari,** Piata Gorjului, 2 minute metrou, semidec., 35 mp, mobilat, utilat, garsoniera confort 1 semidec.a mobilata modern, parter/8 cu balcon, gresie, faianta, parchet, termopan, frigider, aragaz, masina de spalat, **220 €;** ☎0746.091.481

134. **Militari,** Piata Gorjului, stradal, 28 mp, curata, 1980, mobilata modern, termopan, et. 2, usa metalica, neg., **230 €;** ☎0723.345.395

135. **Militari,** Uverturii, intrarea in Rosu, mobilat, utilat, inchiriez garsoniera in vila p+1, intretinere inclusa in pret, **1.000 L;** ☎0761.613.700

136. **Muncii** metrou Baba Novac in vila parc lor Dristor dec., 42 mp, mobilat, utilat, parter/1, gradina amenajata proprietate personala, imprejmuita - 20 mp, garsoniera dubla, mobilata/ut, centrala termica, intre metrou Muncii, Dristor si Titan, intre 4 parcuri-IOR-Manoliu-Petrascu-Voinicelu. **400 €;** ☎0755.022.290/ 0758.323.323 office@imobservicecenter.ro

137. **Nerva** Traian, Camera de comert dec., 40 mp, mobilat, utilat, garsoniera, dec., et.1/8, mobilat modern, utilat, gresie, faianta, parchet, foarte spatioasa, 40 mp, pret 320 euro. **320 €;** ☎0722.481.960 justimobiliare@yahoo.com

138. **Nicolae** Titulescu nr. 94 gars. cf. 1; ☎0725.368.314

139. **Obor** la 8 minute metrou semidec., 36 mp, mobilat, utilat, Teiul Doamnei sectia 7 politie etaj 3 /10 curata decenta mobilata utilata complet libera vizite urgent merita. **200 €;** ☎0728.879.798/ 0728.879.797

140. **Obor,** Lizeanu, Maica Domnului, Grigore Ionescu, semidec., 30 mp, mobilat, utilat, 10 min metrou, aproape Colentina, Kaufland, mall Veranda, parc Tei, Facultatea de Constructii, et. 1/10, bloc mixt reabilitat mobilata, utilata, imb, g, f, termopan, um, pe mijloc, orientare sud, libera, av 1+1 **220 €;** ☎021.380.28.14/ 0737.435.628

141. **Obor,** Teiul Doamnei Lizeanu 7 minute metrou semidec., 34 mp, mobilat, utilat, Colentina, Tei, 1/8, bloc mixt, bl. 1986, mobilata utilata complet, gresie, faianta, parchet, usa metalica, zugravita recent, libera **220 €;** ☎0724.336.834

142. **Panduri** semidec., 30 mp, mobilat, utilat, se inchiriaza garsoniera, pe sos Panduri, vav de scoala generala 146, mobilata si utilata complect, libera din data de 01-02-2019; **260 €;** ☎0728.330.208 tentantimobiliare@yahoo.com

143. **Pantelimon,** dec., 30 mp, nemobilat, utilat partial, Cimitirul Armenesc, garsoniera nemobilata, utilata cu aragaz si masina de spatat, curata, libera, situata la 15 minute de metrou Iancului. **170 €;** ☎0748.908.724/ 0762.656.686

144. **Pantelimon,** mobilat, proprietar, la curte, baie, bucatarie separat, incalzire centrala, pentru 1-2 persoane, conditii, garantie+ **800 L;** ☎0728.536.375

145. **Pantelimon,** Mega Mall, dec., 29 mp, mobilat, utilat, va oferim spre inchiriere garsoniera cf. 1 dec.a, bloc mixt, etaj 1/10, mobilata modern, utilata. Garsoniera este curata, gresie, faianta, parchet, termopan. 1 minut pana la transportul in comun **230 €;** ☎0761.086.217/ 0733.154.800 baraceanu.daniela@yahoo.com

146. **Pantelimon,** proprietar, mobilat, utilat, garsoniera in vila, contorizat, intrare separata, termen scurt/ mediu/ lung, **900 L;** ☎0751.082.274

147. **Perla** Residence, zona Pipera Voluntari, bloc 2018 dec., 48 mp, mobilat, utilat, inchiriez studio ultralux, Perla Residence, zona Pipera Voluntari, str. George Bacovia, totul nou, prima inchirere, bloc finalizat in 2018, suprafat foarte mare 48 mp, etaj 3/4 cu lift **450 €;** ☎0764.529.841

148. **Petre** Ispirescu, dec., 42 mp, mobilat, cf. 1, 5/8, gresie, faianta, parchet, termopan, discutabil, **250 €;** ☎0787.638.327/ 0762.966.973

149. **Piata** Alba Iulia, utilat, inchiriez urgent gars. dotata, termen lung, mobilata modern, 1+1, zona linistita, 4/10, pret neg. ☎0763.371.962/ 02161032320

150. **Piata** Amzei, Piata Romana, semidec., 50 mp, mobilat, utilat, garsoniera dubla, confort 1, semidec, etaj 5/5, libera, 50 mp, mobilata, utilata, aragaz, frigider, masina de spalat, ac, terasa, centrala proprie, geam baie, termopane, parchet, 1I+1I garantie, **405 €;** ☎0722.568.283

151. **Piata** Crangasi 8 min, Zinca Golescu, garsoniera dec., 30 mp, mobilat, utilat, Garsoniera in vila de inchiriat pentru 1 doamna sau 2 doamne care sa lucreze, costuri de intretinere incluse in pretul chiriei, living si bucatarie la comun cu proprietara. Super oferta! **1.000 L;** ☎0727.831.455 ioachim.catalin@gmail.com

152. **Piata** Iancului semidec., 32 mp, mobilat, utilat, Proprietar, inchiriez garsoniera proaspat renovata, libera, mobilata, etaj 7/10, str. Elev Stefanescu, zona Piata Iancului, bloc de garsoniere. Exclus agentii. Exclus animale de companie, **250 €;** ☎0751.011.322 alabalaportocala1@gmail.com

153. **Piata** Romana Dacia inchiriere garsoniera semidec., 35 mp, mobilat, utilat, Piata Romana Dacia, aproape de Liceul Economic garsoniera cu suprafata de 35 mp situata la etajul 3 renovata modern mobilata si utilata complet, imobil cu lift, centrala termica proprie **430 €;** ☎0724.485.211/ 0732.366.831 caramihailuminita@gmail.com

154. **Piata** Trapezului, 1 Decembrie sec 3, garsoniera, semidec., 45 mp, mobilat, utilat, gars in bloc nou poze reale, utilata cu canapea extensibila, tv net ac, centrala, ar fr, cuptor, dresing,3 corpuri mari cu oglinzi. se poate inchiria imediat, in zona este si metrou 1 decembrie1918. **260 €;** ☎0755.190.550 consultingimob@yahoo.com

155. **Piata** Unirii, ultracentral dec., 45 mp, mobilat, utilat, Garsoniera dec.a tip studio, Piata Unirii, bloc monolit, mixt, etaj 4/8, renovata recent ultra lux, instalatii sanitare si electrice schimbate, mobilata si utilata lux, totul nou, 2 min de Metrou Unirii. **420 €;** ☎0720.302.537 traian.ciubuc@gmail.com

156. **Piata** Victoriei metrou, Dorobanti Capitale Roma 21 dec., 47 mp, mobilat, utilat, Pt nepretentiosi: 1cam mare +dependinte baie bucatarie mare hol wc =47mp 3/3, centrala proprie ac parchet gresie termopan utilitati mobilat multiple facilitati zona. Cauta poze anunt pe Net cu nr tel. **370 €;** ☎0769.840.201 21romasstreet@gmail.com

157. **Piata** Victoriei, dec., 35 mp, mobilat, utilat, Ion Mihalache, bloc 1982 reabilitat termic, renovata recent, mobilata modern, utilata complet, aer conditionat, adiacent Piata 1 Mai, Kiseleff, Turda. **350 €;** ☎021.319.78.04/ 0723.515.199 oli_daniel@yahoo.com

158. **Piata** Victoriei, Banul Manta dec., 34 mp, mobilat, utilat, Garsoniera mobilata si utilata modern, etaj 1, dec.a, bloc reabilitat, totul nou, prima A©nchiriere, gresie, faianta, parchet, termopan, usa metalica, ac, masina de spalat, frigider, aragaz, tv. **340 €;** ☎0773.931.307

159. **Piata** Victoriei-Titulescu dec., 32 mp, mobilat, utilat, Mega Image, dec.a, renovata, mobilata modern, balcon inchis, bloc amvelopat. Ideal o persoana sau cuplu seriosi, de calitate. Detalii agent exclusiv Marius Marcu **350 €;** ☎0737.174.779 marius@k-imobiliare.ro

160. **Plaza** Romania, Lujerului Residence, dec., 40 mp, mobilat, utilat, garsoniera bloc nou, demisol, complet nou cada hidromasaj, centrala termica, masina spalat, cuptor microunde, led tv etc, **290 €;** ☎0723.257.448 ampieseauto@gmail.com

161. **Politehnica,** Militari, dec., 37 mp, mobilat partial, utilat partial, garsoniera mobilata 37 mp etaj parter/4, utilata partial. Zona verde linistita Politehnica, Lujerului metrou **230 €;** ☎0728.820.095/ 0725.074.444 sweethome_imob@yahoo.com

162. **Principatele** Unite, Cosbuc, Unirii dec., 30 mp, mobilat, utilat, Inchiriez garsoniera deosebit de moderna, in vila, parter inalt, utilitati contorizate individual, centrala termica, termopan, canapea extensibila, cabina de dus, parchet, tv lcd, 7 minute Unirii, **300 €;** ☎0787.859.952

163. **Pucheni** 73A-73B Rahova sector 5 BUCURESTI dec., 45 mp, mobilat partial, utilat partial, inchiriere, garsoniera dubla, caramida, tamplarie Rehau, centrala proprie, apometre, usa metalica antiefractie, comision 0, tva inclus, Ratb 227, teren sport, spatiu verde, loc de joaca, parcare. **270 €;** ☎0722.635.305 office.savudragos@gmail.com

164. **Rahova,** Barca dec., 35 mp, mobilat, utilat, Renovata, mobilata si utilata modern, etajul 7/10, dec, bloc stradal, **230 €;** ☎0737.195.132/ 0767.995.858

165. **Romana,** 32 mp, mobilat, utilat, imbunatatiri, la 4 min. de metrou, Mega Image non stop, facilitati, **270 €;** ☎0732.771.010

166. **Romana,** dec., 40 mp, mobilat, utilat, Magheru, garsoniera dubla, mobilata ?i utilata complet modern, amenajata, spatioasa, libera, la 2 minute de metrou; **250 €;** ☎0762.656.686/ 0748.908.724

167. **Salaj** semidec., 37 mp, mobilat, utilat, Garsoniera Salaj serg Turturica, etaj 3/5, constructie 2016, bloc caramida, izolat, gresie, faianta, parchet, termopan, um, centrala gaze, mobilata, utilata. **250 €;** ☎0732.592.007 georgedann74@yahoo.com

168. **Sebastian** Parc dec., 42 mp, mobilat, utilat, Parc Sebastian, inchiriere garsoniera, mobilata utilata complet, lux, prima inchiriere, totul nou, libera, bloc mixt, contract. Vec; 13 Septembrie, Unirii, Panduri,Cotroceni, Drumul Taberei etc. **299 €;** ☎0772.169.180/ 0720.204.522 inside.imobiliare@gmail.com

169. **Sebastian,** mobilat, utilat, inchiriez gars. et. 7, an 1990, circulara, supraf. 42 mp, utila 40 mp, **275 €;** ☎0730.271.793

170. **Sebastian,** dec., 42 mp, mobilat, utilat, Prosper, Novaci, garsoniera cf. 1, dec., renovata total, totul nou, etaj 3/8, mobilata, utilata modern, contract circa financiara inclus, merita vazuta **280 €;** ☎0766.862.569

171. **Sebastian,** mobilat, utilat, stradalo, parter, zugravita proaspat, amenajat, libera sfarsit de luna, **160 €;** ☎0723.396.061

172. **Sector** 1, bd. Turda, dec., 45 mp, mobilat, utilat, renovare completa, mobilat modern, toate dotarile. Se inchiriaza ptr. o singura persoana. **165 €;** ☎0727.867.246 quality2001ro@yahoo.com

173. **Sector** 2, bulevardul Basarabia, mobilat, utilat, gars. cf. 2, langa Stadion National Arena, gaze, centrala, aer cond., toate imbunatatirile, **150 €;** ☎0722.840.617

174. **Sector** 2, Grigore Ionescu, inchiriere garsoniera bloc mixt; ☎0745.018.402

175. **Sector** 4, Berceni, stradal, Turnu Magurele, 33 mp, mobilat, utilat, balcon inchis termopan, parchet, zugravita proaspat, garantie, exclus agentii, **240 €;** ☎0742.264.115

176. **Sector** 4, str. Rezonantei, mobilat, gars. vizavi de Spitalul de Copii Mrie Curie (Budimex), parter, cablu, internet; ☎0721.436.614/ 0728.036.894/ 0770.189.249

177. **Sector** 5, Intrarea Toporasi, 20 mp, an 2000, utilitatile sunt incluse in pret, inchiriez gars. in vila, **800 L;** ☎0768.999.330

178. **Soseaua** Fundeni mobilat, utilat, mobilata, utilata, zugravita lux, zona buna, peisaj superb, terasa, curte, parcare, utilitati incluse, liniste **1.300 L;** ☎0722.707.325

179. **Soseaua Pantelimon, Armenesc, 35 mp, particular inchiriez cu contract Anaf gars. cf. 1, an 1980, utilata mobilata clasic, et. 10. Exclus agentii sau straini, 850 L; ☎0720.255.323**

180. **Soseaua** Salaj, 40 mp, mobilat, utilat, garsoniera confort 1 dec., soseaua Salaj, mobilata si utilata etaj 3/5. Chirie 250 de euro plus garantie 300 euro! doar pe termen lung minim 1 an, contract Anaf, doar persoane serioase. **250 €;** ☎0762.280.110

181. **Splaiul** Unirii, Timpuri Noi, Camera de Comert, dec., 50 mp, mobilat, utilat, De inchiriat garsoniera confort sporit, vedere Dambovita, Splaiul Unirii-Camera de Comert in vecinatatea statiei de metrou Timpuri Noi. **389 €;** ☎0765.494.252 def_soon@yahoo.com

182. **Stadionul** National, Aleea Codlea, renovata 2019 dec., 33 mp, nemobilat, utilat, **250 €;** ☎0752.703.232 sorin@sorinraducu.ro

183. **Stefan** cel Mare metrou, vis-a-vis de IGP, dec., 39 mp, mobilat, utilat, garsoniera la gura de metrou St. cel Mare, spatioasa 39 mp, dec., renovat modern, mobilat, utilat totul nou, et. 9/10, disponibila din 01.03.2019 pe nim un an, direct proprietar **340 €;** ☎0723.412.231 tatiana_mosneaga@yahoo.com

184. **Teiul** Doamnei,Tei,lacul Tei,doamna Ghica,Obor dec., 42 mp, mobilat, utilat, zona Tei, Doamna Ghica, Teiul Doamnei, semistradal, bloc reabilitat, cf 1 sporit, renovata recent, mobilat modern, utilat complet, parchet, termopan, aer cond, balcon, tv, internet, scara impecabila, liber. **200 €;** ☎0762.570.107

185. **Tineretului** 4 min metrou, Str. Poenari, dec., 38 mp, mobilat, utilat, Inchiriez garsoniera lux, Tineretului 4 min metrou, Str. Poenari, dec.a, suprafata aprox. 38 mp, etaj 6/8, complet moblata si utilata nou, lux si Modern (g+f+p+t+um). **360 €;** ☎0764.529.841

186. **Tineretului,** dec., 38 mp, mobilat, utilat, Piata Norilor ,renovata recent, mobilata modern, utilata complet, aer conditionat, adiacent Metrou Tineretului, Gheorghe Sincai. **350 €;** ☎021.319.78.04/ 0723.515.199 oli_daniel@yahoo.com

187. **Tineretului,** metrou Tineretului dec., 37 mp, mobilat, utilat, Â nchiriere garsoniera dec.a, etaj 5/8, mobilat si utilat, situata la 6 minute distanta de statia de metrou Tineretului si 8 minute de statia Timpuri Noi.Pret inchiriere 310 euro negociabil, **310 €;** ☎0775.362.670 elenaalina395@yahoo.com

188. **Tineretului,** Parc Tineretului, 5 min metrou dec., 37 mp, mobilat, utilat, 5 min metrou tineretului, vis a vis parc, etaj 8/10, mobilata modern, utilata complet, parchet, termopan, aer cond, tv LCD, cablu TV & Internet de mare viteza, Wi-Fi, canapea extensibila, contract ANAF, libera **350 €;** ☎0762.570.107

189. **Tineretului,** Piata Norilor, garsoniera bloc mixt, semidec., 30 mp, mobilat, utilat, renovata, complet mobilata si utilata, su= 30mp. et.9/10, lift nou, apropiere metrou, parc, piata, banci. Vecinatati: Timpuri Noi, bld. Ghe. Sincai, Unirii. Disponibila de la data de 05.03.2019 **310 €;** ☎0746.202.605/ 021.330.44.58 radu_marius43@yahoo.com

190. **Tineretului,** Trestiana dec., 40 mp, mobilat, utilat, O frumoasa garsoniera din Tineretului, dec.a, ac, spatiu generos. Luminoasa, bucatarie mare, hol, baie si camera spatioasa. Renovata, mobilata si utilata. Balcon inchis; **260 €;** ☎0721.115.770 dragomirdianamaria@gmail.com

191. **Titan** metrou 2 minute, Parc IOR, prima inchiriere dec., 35 mp, mobilat, utilat, 2 minute metrou Titan, prima inchiriere, impecabila, totul nou, etaj 10/10, mobilata ultra modern, utilata complet nou, parchet, termopan, aer cond, tv lcd, wifi, scara curata, zona verde, libera. **300 €;** ☎0762.570.107

192. **Titan** metrou, stradal bd-ul N. Grigorescu, semidec., 30 mp, mobilat, utilat, intersectie cu Liviu Rebreanu, imediat langa metrou si intrarea in parc, imobil reabilitat, retras cu zona verde, fetat de zgomotul strazii, et. 7/10 in bloc mixt. **900 L;** ☎0762.612.172/ 0799.933.979

193. **Titan,** dec., 32 mp, mobilat, utilat, Lucretiu Patrascanu, etajul 9, modern renovata, aer conditionat, lcd, masina de spalat, usa metalica, balcon generos (inchis), termopan, parchet, gresie, faianta, 4 min. metrou, **280 €;** ☎0723.603.354

194. **Titan,** semidec., 33 mp, mobilat, utilat, Parc Titanii, garsoniera mobilatra si utilata lux, curata, vedere superba parc, metrou apropiere, bloc 2 lifturi. **250 €;** ☎0788.100.999

195. **Titan,** Auchan, dec., 35 mp, mobilat, utilat, proprietar Titan Rasarit de Soare, garsoniera etaj 5/11, dec.a **300 €;** ☎0769.637.060

196. **Titan,** Campia Libertatii, semidec., 25 mp, mobilat, utilat, garsoniera de inchiriat zona Titan Campia Libertatii, strada Fildesului, etaj 1 din 1, gresie, faianta, parchet, termopan, canapea extensibila, centrala proprie, pretul nu este negociabil **200 €;** ☎0747.504.090 amabo.imobiliare@yahoo.com

197. **Titan,** IOR, dec., 42 mp, mobilat, utilat, va supunem atentiei o garsoniera deosebita, situata intr-un bloc construit in 2011, renovata recent, mobilata si utilata, aflata intr-o zona deosebita, cu parc in apropiere, metrou, magazine etc. **280 €;** ☎0766.603.000 cameliasimilea@housexpert.ro

198. **Titan,** Nicolae Grigorescu, dec., 30 mp, mobilat, utilat, fara agentie, fara comision, utilata, masina spalat, demisol, 270 euro sau 1200 lei, este inclusa caldura si curentul; ☎0763.159.495

199. **Titan,** Postavarului, dec., 30 mp, mobilat, utilat, fara agentie, fara comision, utilata, masina spalat, parter, demisol, 1200 lei, este inclus caldura si curentul, ☎0765.011.037

200. **Trapezului** dec., 21 mp, mobilat, utilat, Inchiriez garsoniera renovata, mobilata, totul nou, langa statia de metrou. **210 €;** ☎0760.803.741 florinpangica@gmail.com

201. **Unirii,** dec., 40 mp, mobilat, utilat, Decebal, imobil 2016, renovata recent, mobilata modern, utilata complet, aer conditionat, centrala proprie, adiacent Piata Alba Iulia, Piata Muncii **370 €;** ☎021.319.78.04/ 0723.515.199 oli_daniel@yahoo.com

202. **Unirii,** dec., 40 mp, mobilat, utilat, Decebal, renovata recent, mobilata modern, utilata complet, aer conditionat, pozitie deosebita, adiacent Piata Alba Iulia, Piata Muncii, Calea Calarasilor. **350 €;** ☎021.319.78.04/ 0723.515.199 oli_daniel@yahoo.com

Imobiliare închirieri 2 CAMERE

203. **Unirii,** Horoscop, dec., 70 mp, mobilat, utilat, Unirii Horoscop, ap 3 cam., mobilat modern, fata caut colega sa impartim un ap de 3 cam., faianta gresie parchet termopan, usa metalica, tv masina spalat, liber 300 eur, la 2 m de metrou Unirii, **270 €;** ☎0722.295.546 anagholami2@gmai.com

204. **Unirii,** Marriott, 13 Septembrie, Panduri, dec., 39 mp, mobilat, utilat, Inchiriez garsoniera 13 Septembrie blocul ANAF cu intrare din Drumul Sarii. Paza la intrare bloc mixt an c-tie 2000 , etaj 5 din 10 ptr depozitare are debara+camara. Pret 285 euro 2+1.Sunt Proprietar **300 €;** ☎0723.785.145

205. **Unirii,** Nerva Traian, 40 mp, mobilat, utilat, inchiriez garsoniera, zona civilizata, mobilata, utilata, acces facil. **300 €;** ☎0766.375.111

206. **Unirii,** Nerva Traian, Goga, dec., 42 mp, mobilat, utilat, adiacent (Vasile Carlova), totul nou, mobilata si utilata modern, cf. 1 sporit, dec, etaj 5/8, termopan, gresie, faianta, bloc impecabil,10 minute metrou Timpuri Noi. **350 €;** ☎0733.300.779/ 021.330.79.50 liderimobiliare@gmail.com

207. **Unirii,** particular, 16 mp, utilat, camera, baie, bucatarie, intrare separata, totul inclus, **700 L;** ☎0766.298.410

208. **Unirii,** Rond Alba Iulia, Moise Nicoara semidec., 19 mp, mobilat, utilat, garsoniera mica, cocheta mobilata si utilata lux,zona excelenta, libera contract ANAF. **250 €;** ☎0724.996.460

209. **Universitate** semidec., 30 mp, mobilat, utilat, Inchiriem garsoniera Universitate, Calea Victoriei 200m metrou, mobilata modern, utilata, centrala proprie, bloc fara bulina. Piata 1+1. Comision 0. Nu se accepta regim hotelier. Disponibila 4 Martie. **370 €;** ☎0726.005.070

210. **Universitate,** semidec., 40 mp, mobilat, utilat, inchiriere studio foarte bine amenajat in zona Universitate. **350 €;** ☎0764.951.100 exelloimobiliare@gmail.com

211. **Universitate,** Rosetti, dec., 50 mp, mobilat, utilat, renovata integral, luminoasa, cu centrala proprie, amenajata pentru a fi un camin confortabil. Se inchiriaza mobilata si utilata complet. Posibilitate colaborare inchiriere regim hotelier. **380 €;** ☎0737.989.041 contact@ramona-ursu.ro

212. **Victoriei,** 42 mp, mobilat, utilat, renovata acum, multiple facilitati, **340 €;** ☎0732.771.010

213. **Victoriei,** dec., 42 mp, mobilat, utilat, Titulescu, mobilata nou,renovata nou, cu spatii depozitare multiple.Langa: Romana, Universitate, Unirii, Dorobanti, 1 Mai, Ion Mihalache, Gara de Nord, Stefan cel Mare, Aviatorilor, Aviatiei. Avans, libera, **350 €;** ☎0728.054.245/ 0771.542.321 davidescu.aurelian@gmail.com

214. **Viilor,** Cosbuc, Rahova dec., 42 mp, mobilat, utilat, particular inchiriez garsoniera renovata modern mobilata si utilata, renovat 2018, et. 4/8, bloc de garsonierecces rapid mijloace de transport, contorizata, cu imbunatatiri toate noi, termopane, libera, **1.200 L;** ☎0768.729.282 liviusora@yahoo.com

215. **Vitan** Mall metoru Mihai Bravu,dec.a,renovata dec., 44 mp, mobilat, utilat, parter/8, mobilata/utilata complet, ac, canapea extensibila, dressing, LCD, aragaz, frigider, masina spalat, finisaje superioare: gresie, faianta, parchet, termopan, usa metal. Ocazie! **249 €;** ☎0744.516.515

216. **Vitan** Mall, Foisorului, Timpuri Noi dec., 45 mp, mobilat, utilat, 3/4, Foisorului, 3 min Mall, 7 min metrou, dec, mobilata si utilata complet, centrala proprie, frigider, aragaz, LCD, vedere spate, loc parcare, pozitie excelenta, disponibila imediat, serioziate. **300 €;** ☎0728.092.281 domoestate@yahoo.com

217. **Vitan** Mall, Nerva Traian dec., 42 mp, mobilat, utilat, Inchiriez garsoniera confort 1, et. 3/

Imobiliare închirieri 2 CAMERE

66. **Brancoveanu** dec., 60 mp, mobilat, utilat, etaj 3/10, 55 mp, pret 330 E, gresie, faianta, parchet, termopan, usa metalica, aer cond., renovat recent, mobilat modern, utilat complet, parcare, in apropierea metroului, **330 €;** ☎0738.626.996

67. **Brancoveanu,** semidec., 55 mp, mobilat, utilat, inchiriere apartament 2 camere, **399 €;** ☎0764.951.100 exelloimobiliare@gmail.com

68. **Brancoveanu,** Budimex semidec., 1976 mp, mobilat, utilat, particular, 2 cam cf 3 etaj 4/5, bloc reabilitat si 30, mobilat si utilat, liber, **200 €;** ☎0763.293.711

69. **Brancoveanu,** Oltenitei, Parcul Lumea Copiilor, semidec., 55 mp, mobilat, utilat, apartamentul este situat la etajul 5/10, semidec., complet mobilat si utilat. Blocul este reabilitat si construit in anul 1985. Metroul este la 5 minute. Parcul Lumea copiilor la 5 minute. **380 €;** ☎0769.088.452 florin.racu@gmail.com

70. **Brancoveanu,** Piata Sudului, ap 2 cam, dec., mobilat, utilat, renovat recent, utilat si mobilat modern, mobila pe comanda, AC, internet, cablu TV, canapea extensibila acces metrou, 5 minute, loc parcare, 1 luna chirie plus 1 luna de garantie. **325 €;** ☎0739.430.161

71. **Bucur** Obor, chiar la metrou, dec., 55 mp, mobilat, utilat, confort 1, etajul 7 din 8, complet mobilat si utilat modern, renovat, masina spalat, LCD, frigider, aer conditionat, 2 lifturi, liber, 1 luna garantie+1 luna in avans. **330 €;** ☎0728.777.132 office@ramax.ro

72. **Bucurestii** Noi, dec., 70 mp, mobilat, utilat, Chitila, apartament mobilat si utilat complet modern, finisaje de lux, bloc construit in 2017, etaj 3 cu 3 lifturi, situat la 5 minute de metrou Jiului **400 €;** ☎0748.908.724/ 0762.656.686

73. **Bucurestii** Noi, dec., 70 mp, mobilat, utilat, Chitila, apartament situat la etajul 3 in bloc construit in 2017, 3 lifturi, amenajat nou in conditii de lux, mobilat ?i utilat complet, la 5 minute de metrou Jiului, merita vazut; **400 €;** ☎0748.908.724/ 0762.656.686

74. **Bucurestii** Noi, Laminorului semidec., 90 mp, mobilat partial, utilat, apartament spatios, vila moderna 2014, bucatarie utilata, terasa 20 m, centrala proprie, pretabil birou, cabinet sau conexe, contract ANAF. Metrou la 6 minute, 500 euro/ fix. Agentia K Imobiliare **500 €;** ☎0737.174.779 marius@k-imobiliare.ro

75. **Bucurestii** Noi, Sos Chitila, dec., 47 mp, mobilat, utilat, 2 camere + curte, bloc nou, Sos. Chitila, str. Petru si Pavel 61A, S 47 mp, 2 bai, parter din P+2, imobil 2010. Curte interioara proprie de 31 mp. Complet mobilat si utilat, 1350 lei. **1.350 L;** ☎0733.520.696

76. **Bulevardul** Chisinau, dec., proprietar inchiriez 2 camere, dotate modern, **300 €;** ☎0722.159.606

77. **Bulevardul** Pipera semidec., 60 mp, mobilat, utilat, Pipera, Scoala Americana, totul nou,privatehouse.ro va propune spre inchiriere un apartament in zona Pipera. Inchiriere apartament 2 camere Pipera, langa Scoala Americana, complex nou **490 €;** ☎0728.280.000 persian_collection@yahoo.com

78. **Bulevardul** Unirii, Piata Alba Iulia dec., 72 mp, mobilat, utilat, Apartament 2 camere Piata Alba Iulia, Bulevardul Unirii. **525 €;** ☎0765.502.268

79. **C.A.** Rosetti colt cu Bd. Nicolae Balcescu semidec., 50 mp, mobilat, utilat, (langa magazinul Vodafone) ultracentral inchiriez apartament de 2 camere, stradal. Apartamentul este bine situat, avand vis a vis un Mega Image, calduros **450 €;** ☎0756.201.911

80. **Calea** Calarasi, Popa Nan, Traian dec., 64 mp, mobilat, utilat, renovat capital acum, prima inchiriere, totul nou, modern, de calitate, camere 19 si 16 mp plus hol locuibil 14 mp, amenajat camera de zi, balcon, 2 gr sanitare, 3 aer conditional, centrala, contract, **500 €;** ☎0762.612.172/ 0799.933.979

81. **Calea** Calarasilor, Bucuresti, dec., 54 mp, mobilat, utilat, bloc monolit, zona de lux Decebal , complet utilat si mobilat, disponibil de la 1.03, direct de la proprietar, preferabil fara intermediari, persoana serioasa. Vizionari la cerere **398 €;** ☎0745.642.000/ 0745.642.000 ibicri@yahoo.com

82. **Calea** Crangasi nr. 10, BCR Crangasi semidec., 56 mp, mobilat, utilat, Particular, proprietar ofer spre inchiriere un apartament superb de doua camere, proaspat renovat, impecabil, modern, mobilat si utilat, spatios, centrala proprie, aer conditionat, loc de parcare. **400 €;** ☎0766.570.565 robert_luta@yahoo.com

83. **Calea** Crangasi, parc, lac dec., 58 mp, mobilat, utilat, particular, inchiriez ap. 2 cam. dec, calea Crangasi - cu vederea la lacul Moii. Loc de parcare. Zona civilizata, liniste, ap. curat, renovat, mobilat si utilat, complet. Centrala, reabilitat termic **375 €;** ☎0770.228.369 filip.filipescu2015@gmail.com

84. **Calea** Grivitei, semidec., 50 mp, mobilat, utilat, particular inchiriez apartament 2 camere zona Calea Grivitei, apartamentul se afla la parter din 7 vedere stradala. Pentru mai multe detalii contactati-ma. **430 €;** ☎0760.137.682

85. **Calea** Mosilor apartament 2 camere semidec., 55 mp, mobilat, utilat, 2 camere, Calea Mosilor, in apropiere de bd-ul Carol, etaj 8, cu vedere panoramica, bloc reabilitat termic, balcon, liber, putin negociabil. Pentru mai multe detalii, rog telefonati, **340 €;** ☎0747.063.111 marialuxa.teantant@yahoo.com

86. **Calea** Mosilor, Obor, 2 minute metrou, dec., 68 mp, mobilat, utilat, Calea Mosilor, 2 min metrou Obor, bloc reabilitat, etaj 8/9, renovat recent, mobilat lux modern, utilat complet, parchet, termopan, aer cond, balcon foarte mare, scara impecabila, liber. **450 €;** ☎0762.570.107

87. **Calea** Vacaresti, Sun Plaza, 5 minute metrou, dec., 80 mp, mobilat, utilat, constructie noua, apartament confort sporit, impecabil, totul modern, centrala proprie, video interfon, stradal, parcare subterana, liber, **500 €;** ☎0734.830.800

88. **Calea** Victoriei, semidec., 65 mp, mobilat, utilat, Calea Victoriei, str. Biserica Alba, ofer spre inchiriere apartament 2 camere, semidec., situat la etajul 1 din P+6. Apartamentul se inchiriaza mobilat si utilat complet. **550 €;** ☎0731.602.907/ 0755.680.215 ionut.imobiliare2010@yahoo.com

89. **Cantemir** central dec., 53 mp, mobilat, utilat, apartament utilat pentru activitate de birou/ consultanta/c abinete pentru psihoterapie/ psihologie/consiliere etc, la cateva minute de metrou Tineretului. **450 €;** ☎0787.758.760

90. **Cantemir,** Budapesta, dec., 60 mp, mobilat, utilat, 2 camere dec., in apropierea metroului, foarte spatios, parcare ADP, etaj 2/7, renovat recent, mobilat si utilat complet, bloc rebilitat, pret 360E, **360 €;** ☎0738.626.996

91. **Cartierul** Francez, Str. Gr. Gafencu, nr 49 dec., 68 mp, mobilat, utilat, Proprietar. De exceptie: prima inchiriereAp. 2 camere, dec., et. 4/13, mobilat lux- Italia, utilat complet, toate dotarile, foarte luminosbloc nou-2018- parcare subteran, piscina si spa. **1.450 €;** ☎0729.109.521 ameliagutaga@yahoo.com

92. **Central,** Opera Romana, dec., 70 mp, mobilat, utilat, bloc rezidential, etaj 5/8, bucatarie open-space, living+1 dormitor, mobila Mobexpert, masini spalat vase/ rufe, baie mare+inca un gr. sanitar mare, **650 €;** ☎0723.194.355

93. **Chiajna,** Judetul Ilfov, Sergent Ilie Petre 100 dec., 60 mp, mobilat partial, utilat partial, et 2/10, ap nou, 2 dressing-uri, video-interfon, aspirator, balcon inchis. Ap bine izolat, consum mic de energie, centrala termica proprie, intretinere mica, loc parcare inclus, suprav. video. Sunati intre orele 18-20 **350 €;** ☎0760.117.617/ 0766.652.992

94. **Cismigiu,** semidec., 40 mp, mobilat, utilat, inchiriere garsoniera dubla Cismigiu. Curata, renovata, spatioasa,dispune de centrala proprie, spatii depozitare, aer conditionat. Acces rapid catre punctele de interes ale orasului. **350 €;** ☎0757.704.332 alexandru.ion@houseadvisers.ro

95. **Cismigiu,** 2 camere, semidec., 58 mp, mobilat, utilat, Stirbei Voda, imobil fara risc sau urgenta, etajul 3, modern amenajat, 2 dormitoare, spatii de depozitare. Livingul cochet este unit cu bucataria complet utilata. Exista centrala termica, tv. **399 €;** ☎0723.603.354

96. **Cismigiu,** Conservator semidec., 50 mp, mobilat, utilat, situat la parterul unui imobil de 6 etaje, dec., in suprafata utila de 50 mp. Apartamentul este igienizat, dispune de parchet masiv, geamuri termopan, centrala termica proprie, aer conditionat. **400 €;** ☎0727.100.380/ 0725.137.134 office@revest.ro

97. **Cismigiu,** Conservator, mobilat, utilat, ap. 2 camere et. 2/8, centrala proprie, modern, cu obiecte de calitate, **400 €;** ☎0726.786.309

98. **Cismigiu,** Universitate, apartament 2 cam 55 mp, mobilat, utilat, Ofer spre inchiriere apartament la etajul 1, complet mobilat si utilat mobila Mobexpert si electrocasnice Bosh. Bloc linistit, vecini placuti, posibilitate de parcare. Acces rapid la parcul Cismigiu. **413 €;** ☎0739.430.161

99. **Colentina** (Rau), semidec., nemobilat, utilat, stradal, 2/10, bloc reabilitat, nemobilat, exista mobila dar veche, necesita igienizare; ☎0765.862.789

100. **Colentina** -Maior Bacila dec., 64 mp, mobilat, utilat, inchiriez apartament 2 camere, curat, bine intretinut, confort 1 mobilat, utilat, primim si cu animale. ☎0761.313.114

101. **Colentina** parc dec., 60 mp, mobilat, utilat, spatios, localizat la 3 minute de parc Plumbuita, Colentina, sect. 2, renovat cu imbunatatiri complete, mobilat si utilat complet, doua balcoane inchise, dec., 15 min Obor metrou. **270 €;** ☎0720.221.521/ 0744.317.825 eurotimes@yahoo.com

102. **Colentina,** 2 camere la curte, cu toate facilitatile; ☎0765.353.938

103. **Colentina,** dec., 60 mp, mobilat, utilat, Teiul Doamnei, bloc reabilitat termic, renovat recent, mobilat modern, utilat complet, aer conditionat, adiacent Lacul Tei, Doamna Ghica, Obor, Stefan cel Mare. **350 €;** ☎021.319.78.04/ 0723.515.199 oli_daniel@yahoo.com

104. **Colentina,** Doamna Ghica, Str. Pancota, dec., 55 mp, mobilat, utilat, cf. 1, parter/8, bloc reabilitat, centrala termica proprie, costuri intretinere mici, zugravit recent. Liber, 1+1 garantie, **300 €;** ☎0757.400.300 neagut65@gmail.com

105. **Colentina,** Fundeni, City Residence dec., 56 mp, nemobilat, neutilat, Colentina, Fundeni, City Residence, P/4, dec, 56 mp, intrare vedere stradala, constructie 2013, centrala termica, gresie, faianta, parchet, termopan, usa metal, loc parcare, ideal firma locuit, contract Anaf, liber. **500 €;** ☎0724.336.834

106. **Colentina,** Mc Donalds, Rau Bacila, vav Anl, dec., 60 mp, mobilat, utilat, Poiana cu Aluni, 5 min. Parc lac Plumbuita, 20 min metrou Obor, p/8 cu balcon, cf. 1 dec, 60 mp pe mijloc, baie cu fereastra, mobilat modern, utilat complet, imb, g, f, p, 1, um, ac, centrala termica, liber av. 1+1. **280 €;** ☎021.380.28.14/ 0737.435.628

107. **Complex** Antiaeriana, semidec., 53 mp, mobilat, utilat, inchiriez ap 2 cam constructie noua (nelocuit niciodata) mobila noua, complex rezidential Brava destinat cadrelor militare superioare 3/4,totul contorizat cheltuieli minime, tehnologie noua **360 €;** ☎0757.083.435/ 0724.511.181

108. **Confort** City semidec., 61 mp, mobilat partial, utilat, apartament la prima inchiriere, etajul 7/11, semidec., utilat si mobilat, format din 2 camere, suprafata utila de 61 mp. Se poate tranforma in 3 camere. **270 €;** ☎0723.548.100/ 031.434.07.32 anda.constantin@white-mountain.ro

109. **Confort** Parc dec., 70 mp, mobilat, utilat, proprietar inchiriez, ap.2 camere, et. 2/11, bloc din 2009, mobilat si utilat modern, dressing 4, 5 m usi oglinda, aer conditionat, masina de spalat vase, plita cu inductie, centrala proprie. **420 €;** ☎0765.327.909 comercialdorace@yahoo.com

110. **Cosmopolis** dec., 40 mp, mobilat, utilat, Inchiriez apartament Cosmopolis, 40 mp, mobilat, utilat, gradina 120mp, loc de parcare, incalzire pardoseala, centrala. Pret 400 A negociabil **400 €;** ☎0721.444.122

111. **Cosmopolis** dec., 60 mp, mobilat, utilat, Particular, apartament mobilat si utilat complet, loc de parcare si acces la facilitatile complexului Cosmopolis Faza 1, **330 €;** ☎0744.100.344

112. **Cotroceni** Palat, Carol Davila, dec., 44 mp, nemobilat, utilat, pozitie si locatie reprezentativa pt. firme/birouri, renovat capital, et. 2 in vila, reabilitata termic, bucatarie mobilata si utilata, centrala proprie, costuri intretinere reduse, cu contract. **350 €;** ☎0762.612.172/ 0799.933.979

113. **Cotroceni,** arenele BNR, dec., 60 mp, mobilat partial, utilat, inchiriez apartament in Cotroceni, zona linistita la etajul 2 din 2 in vila, orientat spre sud, atmosfera prietenoasa, costuri de intretinere reduse, **500 €;** ☎0746.099.199 ella05at@yahoo.com

114. **Cotroceni,** Dr. Lister, dec., 80 mp, nemobilat, utilat, 2 camere dec, hol locuibil (practic 3 camere), 80 mp, et 1/2, un apartament pe nivel, centrala termica proprie, aer conditionat, p,g, f, t. Doar pentru firme. Decontare Anaf. Termen lung. Liber. Urgent. **550 €;** ☎0761.066.200 imobiliare.az@gmail.com

115. **Crangasi** 2 camere dec., 55 mp, mobilat, utilat, 2 Camere Crangasi, etaj 2/8, renovat 2017, apartamentul este la 5 min de gura de m Crangasi **340 €;** ☎0755.335.562

116. **Crangasi,** dec., 58 mp, mobilat, utilat, 2 camere, in apropierea metroului, foarte spatios, parcare ADP, etaj 1/8, constructie 1984, renovat recent, mobilat si utilat complet, **330 €;** ☎0738.626.996

117. **Crangasi,** apartament 2 camere de inchiriat dec., 58 mp, mobilat, utilat, Sc.King- Nord imob. Va propunem spre inchiriere apartament 2 camera, dec., confort 1, mobilat, utilat, gresie, faianta, usa metalica, termopan, masina de spalat, etc, aproape de metrou Crangasi. **375 €;** ☎0757.784.434 kingnordimob1@gmail.com

118. **Crangasi,** Giulesti, Nicoalae Filimon nr. 1, sect 6 dec., 65 mp, nemobilat, utilat partial, Inchiriez apart cu 2 cam, et 2, imobil nou situat in str Nicolae Filimon nr 1, sect 6, colt cu calea Giulesti, vis-a-vis de Liceul Golescu, ap are toate utiltatile, parcare subterana (50 euro separat). **350 €;** ☎0785.781.403 pr.dragan2@gmail.com

119. **Dacia,** Maria Rosetti, semidec., 60 mp, mobilat, utilat, ultramodern, zona foarte civilizata, gresie, faianta, parchet, internet wi-fi, tv lcd, termopante, parcare, gradina, 2+1 garantie, exclus intermediari, **450 €;** ☎0722.399.778 cmiburca@yahoo.com

120. **Decebal** dec., 70 mp, mobilat, utilat, Zvon, etaj 3/8, dec., mobilat si utilat nou, renovat nou, primul chirias, liber, gresie, faianta, parchet, termopan, apropiere Unirii, Alba Iulia, Muncii, **500 €;** ☎0728.114.498

121. **Decebal,** dec., 68 mp, mobilat, utilat, etaj 2/7, renovat si mobilat lux, amenajat pe comanda 2016, utilat complet, zona cafenele, la jumatatea distantei dintre Rond Alba Iulia si Piata Muncii, parcare, contorizat, centrala, **490 €;** ☎0738.626.996

122. **Decebal,** Alba Iulia, dec., 64 mp, mobilat, utilat, Raiffeisen Bank, 7 minute metrou, 3/7, dec, 64 mp, mobilat modern utilat complet, gresie, faianta, parchet, termopan, usa metalica, aer conditionat, geam baie, pozitie superba, contract finanaciar Anaf, liber, **370 €;** ☎0724.336.834

123. **Decebal,** Unirii, 2 camere, dec., 55 mp, mobilat, utilat, 2 camere Decebal, 2 camere dec.e suprafata 55 mp **440 €;** ☎0755.335.562

124. **Dimitrie** Leonida, semidec., 60 mp, mobilat, utilat, ap. modern, etaj 1/4, centrala proprie, gresie, faianta, parchet, termopan, usa metalica, aer conditionat, masina de spalat, frigider, aragaz, tv, bar, 2 dressing-uri, balcon, loc parcare. Liber, **350 €;** ☎0773.931.307

125. **Dimitrie** Leonida, sector 4, dec., 52 mp, mobilat, utilat, apartament cu 2 camere in bloc nou 2016, la 10 min. de mers pe jos de metrou Dimitrie Leonida, mobilat modern, finisaje moderne, etaj 5/5 (bloc cu lift); **375 €;** ☎0744.167.037 balint.alexandru.daniel@gmail.com

126. **Dimitrov,** Ferdinand, spatios, ideal locuinta dec., 65 mp, mobilat, utilat, intr-un bloc retras de la strada cu spatiu verde in jur. Apartament spatios, circular, la hochparter/10, mobilat complet, modern, bucatarie generoasa, mobilata si utilata complet, centrala termica proprie. **320 €;** ☎0756.880.880 birouldeinchirieri@gmail.com

127. **Domnesti** Ilfov, Putul Olteni, dec., 90 mp, mobilat, utilat, inchiriez apartament 2 camere, stradal, Soseaua Principala **250 €;** ☎0722.244.127 Mariusmicu94@yahoo.com

128. **Dorobanti** dec., mobilat, utilat, Str. Axinte Uricaru, inchiriez 2 camere mobilate unei persoane sau doua dar fara copii. **350 €;** ☎021.332.81.65/ 021.610.74.46

129. **Dorobanti** - Perla dec., 80 mp, mobilat, utilat, Aparatament 2 camere situat in zona Dorobanti - Stefan cel mare - (Perla) **580 €;** ☎0720.888.115/ 0720.888.115 Gheorghe.cristian@procapitald.ro

130. **Dorobanti,** 72 mp, ap. 2 camere, deosebit, mobilat utilat lux, centrala proprie, balcon deschis, et. 5/6, **680 €;** ☎0726.786.309

131. **Dorobanti,** 60 mp, mobilat, utilat, Beller, bloc 1986, renovat recent, mobilat modern, utilat complet, aer conditionat, adiacent Floreasca, Primaverii, metrou Aviatiei, **400 €;** ☎021.319.78.04/ 0723.515.199 oli_daniel@yahoo.com

132. **Dorobanti,** Beller, dec., 60 mp, mobilat, utilat, etaj 1/4, dec., zona linistita, pozitie superba, apropiere parc, 60 mp, renovat lux, utilat complet, parcare, **500 €;** ☎0738.626.996

133. **Dorobanti,** Beller, 59 mp, proprietar, urgent, etaj 3/4, an 1986, renovat lux, mobilat lux, contract Circa Financiara, inclus, **480 €;** ☎0733.382.371

134. **Dorobanti,** Capitale, dec., 42 mp, nemobilat, utilat partial, Piata Victoriei, Washington, demisol renovat in vila, renovat, centrala proprie, nemobilat, 42 mp, termen lung, ideal birou, cabinet, detalii agentie, 350 euro/ fix. **350 €;** ☎0737.174.779 marius@k-imobiliare.ro

135. **Dorobanti,** Piata Dorobanti semidec., 60 mp, mobilat partial, utilat, Pentru birou sau locuit, 2 camere confort 1 etaj 2 /3, frigider aragaz, masina de spalat, centrala propie, 2 grupuri sanitare, **350 €;** ☎0761.532.117/ 0722.542.692

136. **Dorobanti,** Stefan cel Mare, 7 minute metrou dec., 42 mp, mobilat, utilat, 1/10, dec., confort 2, mobilat, utilat (masina de spalat, frigider, aragaz, televizor) gresie, faianta, aer conditionat, liber, contract ANAF, 1+1, **300 €;** ☎0787.882.999

137. **Doua** camere renovat 55 mp prima inchiriere dec., 50 mp, mobilat, utilat, agentia ProCapital va ofera spre inchiriere: apartament 2 camere aflat la prima inchiriere cu suprafata 50 mp construit in anul 1991, parter/8, vine cu masina de spalat vase, plita electrica a/c **550 €;** ☎0720.888.115 Gheorghe.cristian@procapitald.ro

138. **Dristor** semidec., 55 mp, mobilat, utilat, Baba Novac, etaj 3 din 10, mobilat si utilat, curat, zona verde, masina de spalat-termopan, parchet, etc **300 €;** ☎0788.100.999

139. **Dristor** semidec., 56 mp, mobilat, utilat, inchiriere apartament 2 camere in zona Dristor. **380 €;** ☎0764.951.100

140. **Dristor** semidec., 50 mp, mobilat, utilat, inchiriere apartament de 2 camere zona Dristor. **330 €;** ☎0764.951.100 exelloimobiliare@gmail.com

141. **Dristor** dec., 56 mp, mobilat, utilat, Vitan, str. Ramnicu Sarat, 2 min. Auchan, 10 min. metrou, stradal, vedere spate, foarte curat. **1.100 L;** ☎021.253.01.13/ 0745.087.966 office_treibrazi@yahoo.com

142. **Dristor,** semidec., 52 mp, mobilat, utilat, inchiriere apartament 2 camere in zona Dristor **350 €;** ☎0764.951.100

143. **Dristor,** semidec., 50 mp, mobilat, utilat, inchiriere apartament 2 camere zona Dristor. **370 €;** ☎0764.951.100 exelloimobiliare@gmail.com

144. **Dristor,** 2 camere, dec., 55 mp, mobilat, utilat, 2 camere Dristor, etaj 3/8, apartamentul este la 5 min. de M. Dristor **370 €;** ☎0755.335.562

145. **Dristor,** Baba Novac, inchiriez apartament 2 cam dec., mobilat, utilat, dec., mobilat si utilat recent, renovat nou, masina de spalat rufe, AC, internet, cablu TV, acces rapid metrou Dristor, 1 luna chirie plus 1 luna de garantie. **345 €;** ☎0739.430.161

146. **Dristor,** chiar la metrou, dec., 54 mp, mobilat, utilat, 10 minute parc IOR, Mall ParkLake, Strada Emanuel Buteica, etajul 4 din 5, bloc 2018, complet mobilat si utilat modern, centrala, televizor LCD, bucatarie complet utilata, liber, termen lung **450 €;** ☎0728.777.132 office@ramax.ro

147. **Dristor,** Ramnicu Sarat, dec., 58 mp, mobilat, utilat, va oferim spre inchiriere 2 camere cf 1 dec., mobilat, utilat. Apartamentul are gresie, faianta, parchet, termopan, A/C- 6 minute pana la metrou si mall Park Lake. **300 €;** ☎0761.086.217/ 0733.154.800 baraceanu.daniela@yahoo.com

148. **Dristor,** Rm. Valcea, dec., mobilat, utilat, dec., apropiere metrou, etaj 3/8, renovat si amenajat 2016, utilat complet, scara linistita, parcare, pret 340 euro **340 €;** ☎0738.626.996

149. **Dristor,** Schitului, dec., 55 mp, mobilat, utilat, imobil 82, dec., etaj 1/4 bloc reabilitat, mobilat complet, termen lung, doar cuplu, familie, salariati, fara animale companie, 350 euro, agentie exclusiva **350 €;** ☎0737.174.779 marius@k-imobiliare.ro

150. **Dristor,** Titan, 2 camere dec., 55 mp, mobilat, utilat, 2 Camere Dristor, etaj 4/8, suprafata 55 mp, apartamentul este la 5 min de M. **380 €;** ☎0755.335.562

151. **Dristor,** Vitan, dec., mobilat, utilat, 2 camere cf. 1, blocul este reabilitat termic, 5 min. Mall Vitan, et. 4/8, **260 €;** ☎0733.955.185/ 0739.442.440

152. **Drumul** Sarii, inchiriere apartament 2 camere dec., 2 bai, 78 mp, centrala proprie dec., 78 mp, mobilat, utilat, **400 €;** ☎0723.542.482 raluca.vintila@galaxyimob.ro

153. **Drumul** Taberei dec., 55 mp, mobilat, utilat, 1 Mai, et. 1/10, confort 1, modern, liber, gresie, faianta, parchet, termopan, usa metalica, stradal, acces imediat Ratb, scoli, gradinite, **370 €;** ☎0721.844.624/ 0769.470.920 maramarincescu@yahoo.com

154. **Drumul** Taberei dec., 50 mp, mobilat, utilat, Proprietar, inchiriez apartament in Drumul Taberei, zona Favorit, p/4, nou. Zona verde. Apartament foarte curat. Aproape de mijloace de transport in comun. Cer si ofer seriozitate. **1.400 L;** ☎0756.681.145

155. **Drumul** Taberei - Romancierilor dec., 50 mp, mobilat, utilat, apartament 2 camere dec., etaj 2/4, renovat total, mobilat si utilat, gresie, faianta, parchet, termopane, aer conditionat, aragaz, cuptor, microunde, figider, etc. **300 €;** ☎0732.624.689

156. **Drumul** Taberei - Romancierilor - Timisoara semidec., 50 mp, mobilat, utilat, apartament de lux, 2 camere, mobilat si utilat modern cu finisaje de calitate, centrala proprie, acces usor metrou si S.T.B., loc de parcare, totul nou, prima inchiriere, se cauta oameni de calitate. **360 €;** ☎0742.400.300

157. **Drumul** Taberei 34, 5-10 min de Moghioros, Favorit dec., 52 mp, mobilat, utilat, Drumul Taberei 34 (in spatele complexului), Aleea Pravat, bl. Z6, inchiriez apartament 2 camere, confort 1, AC, proaspat renovat, bloc foarte bine intretinut, curat, 2 lifturi. **360 €;** ☎0764.602.152/ 0722.584.001 enache_laurentiu@yahoo.com

158. **Drumul** Taberei Apartament 2 camere dec., 50 mp, mobilat, utilat, **300 €;** ☎0766.645.526 ramostancu@galaxyimob.ro

159. **Drumul** Taberei apartament 2 camere semidec., 55 mp, mobilat, utilat, Plaza Mall et 8, confort 1 lux, mobilat, electrocasnice full, 2 lifturi. **380 €;** ☎0724.370.636 mfirut@yahoo.com

160. **Drumul** Taberei Parc Moghioros/apartament 2 Camere semidec., 54 mp, nemobilat, utilat, stradal, 3-5 minute parc Moghioros, etaj 6/9, confort 1, semidec., termopan, parchet, usa metalica, liber, loc parcare Adp, cadastru, intabulare, accept credit. **51.500 €;** ☎0766.668.893

161. **Drumul** Taberei parc, dec., renovat complet dec., 54 mp, mobilat, utilat, zona Auchan, Mc Donalds, pozitie buna, orientare spre parc, etajul 6/10, apartament modernizat, disponibil imediat, apropiere mijloace de transport si centrele comerciale din zona. **380 €;** ☎0758.098.917/ 0758.098.905 georgian.draghia@galaxyimob.ro

162. **Drumul** Taberei, dec., 60 mp, mobilat, utilat, Bucla, stradal, dec, etaj 6 din 10, mobilat si utilat modern, langa statie stb la bulevard principal, spatios, luminos, 3 balcoane, potrivit cuplu, familie tanara cu copii, liber, 1+1. **270 €;** ☎0723.118.758/ 0723.118.760 stentorintermed@yahoo.com

163. **Drumul** Taberei dec., mobilat, utilat, Materna, proprietar inchiriez apartament 2 camere, zugravit, liber. **250 €;** ☎0730.170.906

164. **Drumul** Taberei, dec., 60 mp, mobilat, utilat, Moghioros, 1 minut linia 41, confort 1 , etaj 1/10, mobilat si utilat tineresc, gresie, faianta, parchet, termopan, masina de spalat, liber, **280 €;** ☎0734.830.800

165. **Drumul** Taberei, semidec., 53 mp, mobilat, utilat, proprietar inchiriez apartament vizavi de mall Plaza utilat si mobilat. Locurile de parcare sunt la liber. **320 €;** ☎0721.062.937 mihaela_i77@yahoo.com

166. **Drumul** Taberei, 1 - 2 minute de piata Moghioros dec., 53 mp, mobilat, utilat, apartament confort 1, cu balcon, la etajul 3 din 10, renovat modern, cu toate imbunatatitile, liber, **350 €;** ☎0722.301.910

167. **Drumul** Taberei, 1 Mai, Compozitorilor, dec., 42 mp, mobilat, utilat, 2 camere cf 2 dec. etaj 5/10 gresie faianta um mobilat utilat liber avans 1+1. **250 €;** ☎0786.325.401

168. **Drumul** Taberei, 2 camere, dec., 60 mp, mobilat, utilat, 2 Camere Drumul Taberei suprafata 60 mp, etajul 3/8 **350 €;** ☎0755.335.562

169. **Drumul** Taberei, Al Compozitorilor, semidec., 40 mp, mobilat, utilat, 2cam cf 2 semi Drumul Taberei Al. Compozitorilor, mobilat modern, 5/10 faianta gresie parchet termopan masina de spalat aer conditionat tv aspirator, liber contract anaf. **270 €;** ☎0722.295.546 anagholami2@gmai.com

170. **Drumul** Taberei, ANL Brancusi, dec., 55 mp, mobilat, utilat, particular, 2 camere, ANL Brancusi, bloc nou, dec., mobilat si utilat complet nou, design deosebit, parter/4, loc de parcare, zona foarte linistita. **360 €;** ☎0723.380.783 bogdan_banulescu@yahoo.co.uk

171. **Drumul** Taberei, apart 2 camere de inchiriat dec., 62 mp, mobilat, utilat, Sc.King- Nord imob. Va propunem spre inchiriere apartament 2 camera, dec., confort 1, mobilat si utilat, frigider, masina de spalat, plita, cuptor electric, 2 televizoare LCD, balcon foarte mare. **390 €;** ☎0757.784.434 kingnordimob1@gmail.com

172. **Drumul** Taberei, apartament 2 camere semidec., 53 mp, mobilat, utilat, 3 minute bd. Timisoara, confort 1, apartament 2 camere, etaj 7/10, semidec., 5-6 minute Plaza Mall, termopan, parchet, usa metalica, mobilat, utilat complet, liber, termen lung **250 €;** ☎0766.668.893

173. **Drumul** Taberei, apartament 2 camere dec., 53 mp, mobilat, utilat, apartament 2 camere, vis a vis de Mega Iage /Valea Argesului, 5-6 minute parc Moghioros, confort 1, dec.-circular, parter/10, balcon, loc parcare Adp, renovat, mobilier modern, utilat complet. **340 €;** ☎0766.668.893

174. **Drumul** Taberei, apartament 3 camere dec., 71 mp, mobilat, utilat, Drumul Taberei, bld.Timisoara, vis a vis de Penny Market, 5-7 minute Plaza Mall, apartament 3 camere, confort 1, dec., etaj 9/10,termopan, parchet, usa metalica, mobilat-utilat complet, liber. **300 €;** ☎0766.668.893

175. **Drumul** Taberei, Bd Timisoara semidec., 40 mp, mobilat, utilat, Bd Timisoara semidec, gresie, faianta, parchet, termopan, um, balcon inchis termopan, A/C, TV, mobilat modern si utilat complet, liber. La 6 minute de tramvai 41 si Plazza Mall. **260 €;** ☎0737.384.412/ 0766.055.889 imobiliaretopcasa@yahoo.com

176. **Drumul** Taberei, cartier Brancusi dec., mobilat, utilat, Proprietar, inchirez ap. 2 cam. cartier Dr. Taberei, constr. 2018+loc parcare. Sup. 52 mp. Total dec., o baie, un balcon - loja. Etaj 1, p+5. Complet mobilat si utilat, centrala, mob nou. **350 €;** ☎0722.282.482/ 0722.282.482 pety22@gmail.com

177. **Drumul** Taberei, contract Anaf, dec., 55 mp, mobilat, utilat, apartament 2 camere dec., etaj p/4, balcon.Mobilat si utilat. Mobilerul din dormitor si sufrageri este nou. Termopane/usa metalica. Gresie, faianta, parchet. Aragaz, masina de spalat, frigider, **319 €;** ☎0732.624.689

178. **Drumul** Taberei, Favorit, Scoala 197 semidec., 54 mp, mobilat, utilat, 2 camere, 8/10, semidec., 54 m util, renovat recent, complet mobiliat si utilat, bloc reabilitat. Aer conditionat, masina de spalat rufe, masina de spalat vase. Str. Tincani nr. **1.500 L;** ☎0721.235.644

179. **Drumul** Taberei, Favorit, str. Sibiu semidec., 55 mp, mobilat, utilat, parter/10, semidec., complet mobilat si utilat, foarte curat, electrocasnice aproape noi, mobilier vintage, tv, cablu, Wi-Fi, balcon mare generos, zona verde, linistita, 5-7 min Afi Cotroceni, liber, **250 €;** ☎0786.325.404 mihai.publicimob@gmail.com

180. **Drumul** Taberei, Mall Plaza, bd. Timisoara 51, semidec., 54 mp, mobilat, utilat, Bd Timisoara doua camere recent renovate, masina de spalat, mobilate si utilate pt. locuit **290 €;** ☎0722.200.325 compactimob@gmail.com

181. **Drumul** Taberei, Moghioros vis a vis de parc dec., 56 mp, mobilat, utilat, 2 camere confort 1 dec., mobilat modern, gresie, faianta parchet, termopan, frigider, aragaz masina de spalat, aer conditionat, etaj 5/10, **350 €;** ☎0761.532.117/ 0722.542.692

182. **Drumul** Taberei, Moghioros, semidec., 55 mp, mobilat, utilat, Telecom 6/10, semidec., mobilat si utilat complet, liber, termopan, parchet, zugravit, acces imediat piata, RATB, scoli, parcuri **300 €;** ☎0769.470.920

183. **Drumul** Taberei, Parc Moghioros semidec., 56 mp, mobilat, utilat, Etajul 6/8, mobilat/ utilat complet, finisaje de calitate, aer conditionat. Vecinatati: Mall Plaza, Afi Cotroceni, Ghencea, Militari, Grozavesti, Sebastian, Favorit OIA 64853 **300 €;** ☎0737.504.515 office@catalog-rezidential.ro

184. **Drumul** Taberei, parc Moghioros, dec., 55 mp, mobilat, utilat, 5 minute linia 41, confort 1, etaj 3/10, mobilat si utilat complet, 2 minute parc, bloc stradal, vedere spate, ac, masina de spalat, combina frigorifica, liber **290 €;** ☎0725.740.601

185. **Drumul** Taberei, Prelungirea Ghencea, Primavara, semidec., 65 mp, mobilat, utilat, mobila moderna, centrala termica, liber, acces piscina, sala fitness, parc, ratb, hipermarket Lidl, **300 €;** ☎0769.470.920 maramarincescu@yahoo.com

186. **Drumul** Taberei, Raul Doamnei dec., 55 mp, mobilat, utilat, Prelungirea Ghencea (LIDL), stradal, parter inalt, dec., mobilat si utilat modern, balcon - logie inchis in termopan, renovat (primul chirias), pretul include ctr. ANAF, **1.500 L;** ☎0725.084.444/ 021.210.76.00 ancasweethome@gmail.com

187. **Drumul** Taberei, Romancierilor, dec., 52 mp, mobilat, utilat, apartament 2 camere, etaj 4 din 8, zona Drumul Taberei, Romancierilor, bloc reabilitat, stradal, la gura de metrou Romancierilor, inconjurat de spatii verzi, aflat la 100 m de parcul Moghioros. **350 €;** ☎0751.546.581/ 0722.546.581 Valentin.sandu77@gmail.com

188. **Drumul** Taberei, Romancierilor, dec., mobilat, utilat, et. 5/10, confort 2, liber, totul clasic, termopan, stradal, acces imediat ratb, scoli, gradinite, **250 €;** ☎0769.470.920

189. **Drumul** Taberei, Romancierilor, Aleea Lunca Cernei, dec., 55 mp, m

Imobiliare închirieri 2 CAMERE

261. **Mihai** Bravu, Mall Vitan, Vitan, metrou 5 minute dec., 70 mp, mobilat, utilat, 5 min mers pe jos metrou Mihai Bravu, bloc nou, semistradal, etaj 6/8, mobilat modern, utilat complet, parchet, termopan, aer cond, microunde, tv, balcon, loc parcare subteran, scara impecabila, liber. **370 €;** ☎+40762570107

262. **Militari** semidec., 55 mp, mobilat, utilat, inchiriere apartament de 2 camere zona Militari **340 €;** ☎0764.951.100 exelloimobiliare@gmail.com

263. **Militari** dec., 68 mp, mobilat, utilat, metrou Cora- Lujerului, confort 1 sporit, imbunatatiri, proaspat zugravit, termopane, contorizat complet (gaze, apa, repartitoare,) usa metalica, pret rezonabil, mobilat si utilat complet. ☎0726.789.950

264. **Militari** Apusului, semidec., 56 mp, mobilat, utilat, 2 camere confort 1 semidec., mobilat modern, etaj 3/9, renovat, gresie, faianta, parchet, termopan, frigider, aragaz, masina de spalat, tv, aer conditionat **300 €;** ☎0746.091.481

265. **Militari** Auchan, Chiajna, dec., 67 mp, nemobilat, utilat partial, apartament de inchiriat pentru spatiu comercial. **400 €;** ☎0725.744.950 andreearezervelor79@gmail.com

266. **Militari** Lidl, Chiajna dec., 51 mp, mobilat, utilat, apartament 2 camere, de inchiriat, mobilat si utilat complet, prima inchiriere. **350 €;** ☎0725.744.950 andreearezervelor79@gmail.com

267. **Militari** Metro dec., 65 mp, mobilat, utilat, Rezidential Apusului 2,strada Acvilei nr. 42,etaj 3/6, mobilat si utilat, primul chirias, dec., 2 balcoane, chiria 1 luna +1 luna garantie, iber, parcare proprie, autobuze 178, 138 microbuz 611, comision 0 **300 €;** ☎0732.771.557/ 0726.414.738 avantajvestimob2018@yahoo.com

268. **Militari** Residence dec., 50 mp, mobilat, utilat, Bloc nou, stadal pe Rezervelor. Mobilat, totul nou, aer conditionat, 2 tv led, frigider, masina de spalat etc. Loc de parcare privat, lift, interfon, langa La Stada Mall, Roz Caffe, Carrefour, Penny. **330 €;** ☎0724.290.243 valentin83tudorache@yahoo.com

269. **Militari** Residence semidec., 44 mp, mobilat, utilat, se da spre inchiriere ap cu 2 cam, 43 mp, et 5/6, dotat cu mobila noua cat si aparatura electrocasnica, balcon inchis, aer condizionat, bloc nou 2017, ap este situat in tineretului 73 Militari Residence, pret 350e. **350 €;** ☎0761.548.941 Rodi.rodyca@yahoo.com

270. **Militari** Residence Tineretului dec., 52 mp, mobilat, utilat, apartament de lux, dec., et.4/8, mobilat modern canapea extensibila, dormitor pat matrimonial, utilat complet, dresing, balcon inchis in termopan, centrala proprie, fara animale de companie 1+1 garantie **350 €;** ☎0721.968.946 mariana_mircioi@yahoo.com

271. **Militari** Residence, dec., 50 mp, mobilat, utilat, apartament situat pe strada Soarelui, prima inchiriere, 2 min. de statia de masina 178, liber, usor negociabil, ☎0736.965.547 maria.marialilinca@yahoo.com

272. **Militari** Residence, semidec., 48 mp, mobilat, utilat, bloc 2018, mobilat si utilat, gresie, faianta, parchet, termopan, centrala proprie, totul nou, prima inchiriere, liber **260 €;** ☎0734.830.800

273. **Militari** Residence, bloc 2009, complet mobilat si utilat, str Gladiolelor semidec., 48 mp, mobilat, utilat, **300 €;** ☎0723.325.257 contact@mihaelaanton.ro

274. **Militari** Residence, Mega Image, Str. Tineretului semidec., 48 mp, mobilat, utilat, apartament 2 camere tip studio, et. 5, semidec., bucatarie open space, mobilat si utilat complet, termen minim 12 luni, avans 1+1 garantie. Fara animale de companie si fumatori; **260 €;** ☎0721.854.257 cristian.imob@hotmail.com

275. **Militari** Rezident Ballroom dec., mobilat, utilat, Ap. 2 camere, cf. 1 dec, 2/7, renovat, imbunatatit, f. curat, mobilat utilat tineresc (nu foarte incarcat), cochet si primitor, linistit-in spate Ballroom-Rezident **250 €;** ☎0737.061.611/ 0737.061.611 carmenspontan@yahoo.com

276. **Militari,** mobilat, utilat, Iuliu Maniu, metrou, confort 1, etaj 3, bloc reabilitat, centrala termica, constructie 1980, pret negociabil. ☎0769.272.638

277. **Militari,** dec., 44 mp, mobilat, utilat, Lujerului, Cora, 5 min de metrou, dec., etaj 10/10, terasa ok in garantie, mobilat si utilat complet, liber, toate imbunatatirile **250 €;** ☎0731.322.851/ 021.434.30.60 bestimobiliaremilitari@gmail.com

278. **Militari,** semidec., 55 mp, mobilat, utilat, Residence, etaj 1/3, semidec., mobilat si utilat nou modern, bucatarie open space, centrala termica, aer conditionat, masina de spalat vase, bloc dupa 2012, loc parcare, apropiere mijloace de transport, liber, 1+1 **330 €;** ☎0723.118.758/ 0723.118.760 stentorintermed@yahoo.com

279. **Militari,** 1 - 2 min. de Lujerului 53 mp, mobilat, utilat, apartament de inchiriat, confort 1, cu balcon, stradal, cu imbunatatiri, termopane, gresie si faianta, parchet, aer conditionat, foarte curat, liber, **340 €;** ☎0722.528.996

280. **Militari,** 1 -2 min. de Gorjului 52 mp, mobilat, utilat, apartament confort 1 cu balcon la sufragerie, bloc anvelopat termic, termopane, parchet, zugravila cu lavabil alb, gresie si faianta, complet mobilat si utilat, negociabil, **320 €;** ☎0722.528.996

281. **Militari,** Apusului dec., 52 mp, mobilat, utilat, zona linistita, apartament curat, etaj 3 din 4, RATB la 3 minute, metrou la 10 min, Lidl si Mega Image in apropiere, magazine si piata aproape; **275 €;** ☎0727.933.980 serghei.moscalenco@yahoo.com

282. **Militari,** Barsanesti, et. 6, nemobilat, inchiriez ap. 2 cam., cf. 1, langa metroul Pacii, neg. ☎0722.276.668

283. **Militari,** Bd. Iuliu Maniu, semidec., 55 mp, mobilat, utilat, proprietar, ofer spre inchiriere pe termen lung, cu contract, ap. 2 camere, 3/9, intre statiile Ratb Valea Lunga si Apusului, la 5 min. de metrou Gorjului si Pacii. Nu ofer comision, **320 €;** ☎0737.198.940

284. **Militari,** bd. Iuliu Maniu, dec., mobilat, utilat, stradal, confort 1, masina spalat, parchet, termopan, tv, balcon inchis cu termopan, liber. **280 €;** ☎0724.278.376

285. **Militari,** Chiajna, Complex Crinului, dec., 50 mp, mobilat, utilat, apartament 2 camere mobilat si utilat nou situat intr-un complex nou cu parcare privata, situat la cativa metri de bld Uverturii langa vis a vis de padure. **310 €;** ☎0761.028.046/ 0729.481.840 imobeurocasa@gmail.com

286. **Militari,** Cora, Metrou Lujerului, Mega Image, dec., 70 mp, mobilat, utilat, Militari Cora, Metrou Lujerului la 30m, Deasupra Mega Image, renovat, complet mobilat, termopan, AC, vedere spate ferit de zgomot bulevard, proprietar. **550 €;** ☎0744.333.325

287. **Militari,** Gorjului, Ghirlandei, dec., 55 mp, mobilat, utilat, 10 minute de metrou si piata, confort 1, dec., etaj 4, proaspat zugravit, igienizat,mobilat mixt, utilat complet, 2 televizoare, dispune de AC, g+f+p+t+UM, geam la baie, 2 balcoane, apometre, internet, **250 €;** ☎0720.425.031/ 0760.521.671

288. **Militari,** Lidl, Chiajna, dec., 51 mp, mobilat, utilat, de inchiriat, apartament doua camere totul nou, mobilat si utilat complet, Militari, Rezervelor, Lidl. **350 €;** ☎0725.744.950 andreearezervelor79@gmail.com

289. **Militari,** Lujerului dec., 47 mp, mobilat, utilat, 5 minute metrou, langa linia 41, etaj 3 dec, renovat recent, centrala proprie, termopan, gresie, faianta, parchet, frigider, masina de spalat. **250 €;** ☎0725.740.601

290. **Militari,** Lujerului, dec., 58 mp, mobilat, utilat, 3 minute distanta de metrou, an constr. 1995, etaj 2/4, mobilat si utilat nou, parcare ADP, liber, renovat nou, **330 €;** ☎0738.626.996

291. **Militari,** Metrou Pacii, Iuliu Maniu dec., 52 mp, mobilat, utilat, Pozitionat in plan secund fata de b-dul Iuliu Maniu, la doar 350 m de statia de metrou Pacii, multiple facilitati: statii RATB; centre comerciale: Kaufland, Lidl; crese, gradinite, scoli, etc.1+1 **350 €;** ☎0773.937.217 ysaccosmin@evocasainvest.ro

292. **Militari,** Moinesti, dec., 60 mp, mobilat, utilat, apartamentul se afla in bloc nou, la 2 min. de statia Ratb si market Lidl si 5 min. de metrou. Fara animale de companie, **380 €;** ☎0743.485.854 Cezar_ise@yahoo.com

293. **Militari,** Residence, 46 mp, mobilat, utilat, 7/7, mansarda, costuri intretinere mici, facilitati, **250 €;** ☎0732.771.010

294. **Militari,** Rosu, Prelungirea Uverturii, 5 min. Lidl dec., 58 mp, nemobilat, neutilat, inchiriem apartament 2 camere (250 euro), 3 camere (300 euro), bloc nou nemobilate, 5-6 min. Lidl Uverturii. Bloc nou pe str. Crinului, garsoniera mobilata 250 euro, 2 camere mobilat 300 euro. Fara comision **200 €;** ☎0749.115.511/ 0745.005.500 proprietatinoi@gmail.com

295. **Militari,** Uverturii, Rosu, dec., 65 mp, nemobilat, neutilat, apartamente de inchiriat 2 camere Militari Rosu. Apartamente dec.e finisate bloc nou 2018 nemobilate pentru birouri locuri de parcare pretabile locuinta sau cabinete medicale notariat firme. **300 €;** ☎0744.212.102 office@primuss.ro

296. **Militari,** vis a vis de metrou Gorjului Iuliu Maniu dec., 51 mp, mobilat, utilat, Inchiriez ap. 2 camere, Militari vis a vis de statia de metrou Gorjului, Blv. Iuliu Maniu, totul nou, apartamentul a fost inchiriat doar 6 luni, circular, suprafata aprox. 51 mp, etaj 1/8, **430 €;** ☎0764.529.841

297. **Mosilor** Obor, 2 camere dec., 55 mp, mobilat, utilat, 2 camere dec.e suprafata 55 mp etaj 2/8, apartamentul este la 5 min. de M Obor **375 €;** ☎0755.335.562

298. **Mosilor** Vodafone dec., 57 mp, mobilat, utilat, **370 €;** ☎0757.520.826 mihai@galaxyimob.ro

299. **Mosilor,** Carol, dec., 58 mp, mobilat, utilat, apartament 2 camere, etaj 5, 58 mp utili, balcon inchis in termopan, baie, mobilat si utilat complet, imbunatatiri: aer conditionat, termopan, incalzire prin termoficare, lift, imobil reabilitat termic. **480 €;** ☎0724.299.311 mariuseurobest@gmail.com

300. **Mosilor,** Eminescu, Dacia dec., 42 mp, nemobilat, neutilat, Str Episcop Radu, o camera de 42 mp la etajul 1 in vila P+1+M, imobil inchiriat doar la companii, paza 24/24, portar **330 €;** ☎0734.930.841 adrian@adrianciorita.ro

301. **Muncii** Piata, dec., 60 mp, mobilat, utilat, renovat recent, dec., bloc reabilitat, g, f, p, t, um, ac, etaj 3/8, mobilat renovat si utilat recent, pret 350 euro, **350 €;** ☎0738.626.996

302. **Muncii** Piata, lancului, semidec., 75 mp, mobilat, utilat, Mihai Bravu, bloc BCR, 2/7, ap. 2 camere generos, mobilat modern, dormitor, living mobila noua, tv-lcd Sony, 2 aer conditionat, bucatarie, frigider Bosch, masina rufe noua, debara, contorizat total. **450 €;** ☎0724.798.495 ionut.lotca@topis.ro

303. **Muncii,** Campia Libertatii, semidec., 57 mp, mobilat, utilat, Scoala Arte, 2/10, renovat total, mobilat modern, utilat, totul nou, primul chirias, zona verde, parc, pentru pretentiosi. Merita, impecabil **400 €;** ☎0723.962.905 imobiliare05@gmail.com

304. **Nerva** Traian (Panait Cerna) dec., 63 mp, proprietar p/8, mobilat lux, mobila Belgia+ Italia, 3x unitati AC, centrala proprie, **2.000 L;** ☎0739.126.125

305. **Nerva** Traian Timpuri Noi stradal transformat in 3 camere dec., 72 mp, mobilat, utilat, **350 €;** ☎0757.520.826 mihai@galaxyimob.ro

306. **Nerva** Traian, stradal, etaj 3, zugravit acum dec., 60 mp, mobilat, utilat, Spatios, toate facilitatile, mobilat modern, utilat complet: cuptor, plita, hota, masina spalat, frigider, AC, scara curata cu paza, apropiere Mall Vitan, Unirii, Octavian Goga, Mircea Voda, reprezentare exclusiva **480 €;** ☎0752.010.040 office@confortcasaimobiliare.ro

307. **Nicolae** Grigorescu, parc IOR semidec., 52 mp, nemobilat, neutilat, P/10, semidec., 52 mp, gresie, parchet, termopan, usa metalica, nemobilat, neutilat, mobilier in bucatarie, dreassing pe hol, zona parc, metrou Nicolae Grigorescu, Park Lake. **250 €;** ☎0745.004.308

308. **Noor** Residence Titan, laga parcul IOR, semidec., 70 mp, mobilat, utilat, in zona Diham. Proprietar, langa zona Potcoava, complexul Noor Residence Titan de pe str. Horbotei 12, langa parc IOR, la intersectia Basarabia-Nicolae Grigorescu mobilat si utilat lux, parchet, usa metal, termopan, centrala **450 €;** ☎0731.656.657 sorin.tupita@rsi-romprest.ro

309. **Nou,** inchiriere apartament 2 camere Gorjului metrou semidec., 65 mp, mobilat, utilat, **475 €;** ☎0758.098.233 claudia.stroe@galaxyimob.ro

310. **Obor** semidec., 50 mp, mobilat, utilat, inchiriere apartament de 2 camere zona Obor. **385 €;** ☎0764.951.100 exelloimobiliare@gmail.com

311. **Obor,** dec., mobilat, utilat, dec., 54 mp, apropiere metrou, zona linistita, bloc reabilitat recent, etaj 2/8, mobilat si utilat complet, renovat recent, contorizat, pret 360 e. **360 €;** ☎0738.626.996

312. **Obor,** Colentina, dec., 55 mp, mobilat, utilat, Teiul Doamnei, etaj 7, renovat, aer conditionat, bloc izolat termic, 10 minute de metrou Obor, contract Anaf, liber **1.400 L;** ☎0734.352.036 casaperdueconsulting@yahoo.com

313. **Obor,** Colentina, stradal, Teiul Doamnei, sectia 7 dec., 52 mp, mobilat, utilat, 10 min., metrou, apropape parc Plumbuita, Tei Kaufland, Mall Veranda, etaj 2/10, cf. 1 dec., 52 mp, bloc reabilitat termic, baie cu fereastra, edere mixta, mobilat, utilat, imb., g, f, p, termopan, um, ac, liber av 1+1. **300 €;** ☎021.380.28.14/ 0737.435.628

314. **Obor,** Colentina, Teiul Doamnei, Kaufland 52 mp, mobilat, utilat, Mall Veranda, stradal, scara pe spate, 3/10, vedere mixta, liniste, curat, contorizat, bloc reabilitat termic, mobilat, utilat, masina de spalat, g, f, p, t, um, aer conditionat, liber, zona verde, avans 1+1 **300 €;** ☎0787.882.999/ 0724.336.834

315. **Obor,** Colentina, Teiul Doamnei, Kaufland, dec., 52 mp, mobilat, utilat, Mall Veranda, stradal, scara pe spate, 3/10, vedere mixta, liniste, curat, contorizat, bloc reabilitat termic, mobilat, utilat, masina de spalat, g, f, p, t, um, ac, etaj 3/8, mobilat renovat si utilat recent, pret 350 euro, **350 €;** ☎0738.626.996

316. **Obor,** Mihai Bravu, 5 min metrou, semidec., 60 mp, mobilat, utilat, 5 min metrou Obor, semistradal, vedere parc, etaj 8/10, renovat recent, curat, mobilat clasic, utilat complet, parchet, termopan, tv, balcon, scara curata, zona verde. Liber. **340 €;** ☎0762.570.107

317. **Obor,** Stefan cel Mare, Sos. Colentina stradal, semidec., 54 mp, mobilat, utilat, Piata Obor 2 min., metrou Obor 1 min. mall Veranda 5 min., etaj 2/10 bloc reabilitat termic, pe mijloc, vedere deschisa, imb, g, f, p, um, termopan, mobilat complet, utilat, contorizat, intretinere mica, **300 €;** ☎0722.614.867/ 0737.435.628

318. **Obor,** Teiul- Doamnei, Colentina, semidec., 67 mp, mobilat, utilat, Complex Rosegarden, Metrou Obor 7 min. Mall Veranda 5 min., Kaufland 3 min. Pipera 10min.6/11, vedere spate, bloc 2009, paza BGS 24h, imb. AC, mobilat modern, utilat complet, contorizat, intretinere mica, **350 €;** ☎0723.947.833/ 0722.614.867

319. **Oportunitate** 2 camere, 2 min metrou semidec., 60 mp, nemobilat, neutilat, **200 €;** ☎0799.029.194 cateliu.gabriel@catoma.ro

320. **Orhideea,** Grozavesti, 55 mp, mobilat, utilat, bloc nou, mobilat si utilat complet, lux, 6/8, zona deosebita, mijloace de transport in apropiere, liber, **550 €;** ☎0766.603.000 cameliasimilea@housexpert.ro

321. **Otopeni,** 2 camere, bloc nou, elegant, deosebit dec., 55 mp, mobilat, utilat, **450 €;** ☎0740.180.180 office@casadecasa.ro

322. **Otopeni,** central semidec., 65 mp, mobilat, utilat, Inchiriere apartament 2 camere Otopeni, la parterul unui imobil cu 3 nivele aflat stradal la 3 minute de DN1. Apartamentul are deschidere la o gradina minunata. **500 €;** ☎074577781 toanchina.liliana@yahoo.com

323. **Otopeni,** Str. Maramures, bloc 2018, totul nou dec., 50 mp, mobilat, utilat, Inchiriez apartament 2 camere,bloc 2018, Otopeni, Str. Maramures, totul nou, prima inchiriere, dec., suprafata aprox 50 mp, etaj 2/3cu lift, complet mobilat si utilat nou lux si modern (g+f+p+t+um). **450 €;** ☎0764.529.841

324. **Panduri,** 13 Septembrie, 2 camere dec., 55 mp, mobilat, utilat, 2 camere Panduri, etaj 3/8, suprafata 55 mp, bloc reabilitat. **380 €;** ☎0755.335.562

325. **Pantelimon,** Mega Mall, Piata lancului semidec., 50 mp, mobilat, utilat, vis a vis Mega Mall Pantelimon, recent renovat, curat, etaj 3/10, mobilat modern, utilat complet, parchet, termopan, centrala, tv, balcon, scara impecabila, zona verde, liber **290 €;** ☎0762.570.107

326. **Pantelimon,** Morarilor, Sectia 9 Politie, Fundeni dec., 40 mp, mobilat, utilat, 10/10, confort 2, dec., mobilat, utilat, gresie, faianta, parchet, termopan, usa metalica, aer conditionat, bloc reabilitat termic, acces rapid la mijloacele de transport, curat, scara civilizata, liber, 1+1, **1.200 L;** ☎0787.882.999/ 0724.336.834

327. **Parc** Bucur Obor, langa primaria S2, semidec., 58 mp, mobilat, utilat, metrou 3 minute, construit 1985, etaj 8/10, vedere parc, renovat octombrie 2018, parcare gratis orele 19-08, proprietar, liber, chirie 1+1, colaborez cu agentii, comision maxim 100 euro, pret fix. **340 €;** ☎0729.854.842

328. **Parcul** Cismigiu, 2 camere modern semidec., 52 mp, mobilat, utilat, la intrarea in parc, Pta Walter Maracineanu - Sala Palatului, zona foarte frumoasa, mobilat-utilat complet, renovat in totalitate recent, anvelopat termic, 1 min fata de transport, magazine, **520 €;** ☎0727.831.455 ioachim.catalin@gmail.com

329. **Petricani** insula Lac Tei, dec., 60 mp, mobilat, utilat, bloc nou, finalizat 2019, zona exclusivista, linistita, cu multa verdeata, priveliste superba catre Lacul Tei - Promenada. Apartament mobilat si utilat cu mult bun gust. Direct proprietar **650 €;** ☎0745.016.543 office@petrostal.ro

330. **Piata** Berceni, Frumusani, Sector 4, dec., nemobilat, inchiriez pe termen lung, ap. 2 camere, cf. 1, proaspat renovat, interfon, geamuri termopan, balcon inchis, gresie, faianta, parchet, usa metalica, et. 2/10, chirie in avans pe 3 luni + 1 luna garantie, **300 €;** ☎0744.680.727

331. **Piata** Chibrit dec., 46 mp, mobilat partial, neutilat, Exclus agentie - persoana fizica doresc sa inchiriez apartament 2 camere, apropape de metrou, renovat recent. Pretul este 1.500 Lei pe luna in curs plus avans. Usor negociabil. Metrou, RATB aproape. **1.500 L;** ☎0722.232.248 sales@lucianandpartners.com

332. **Piata** Chibrit apartament 2 camere dec., 44 mp, mobilat, utilat, inchiriere apartament 2 camere la casa, renovat in totalitate mobilat si utilat nou. Imobilul este situat foarte aproape de statia de metrou si de Piata Chibrit. **380 €;** ☎0734.222.095 cristi.stanica@imoprest.ro

333. **Piata** Domenii, Bd. Ion Mihalache semidec., 54 mp, mobilat, utilat, apartamentul de 2 camere este situat pe bd. Ion Mihalache, la parterul unui bloc reabilitat de 7 etaje, este semidec., are o suprafata utila de 54 mp si este recent renovat si mobilat **450 €;** ☎0769.088.452 florin.racu@gmail.com

334. **Piata** Domenii, bd. Ion Mihalache semidec., 50 mp, mobilat, utilat, apartamentul este situat la parterul unui bloc reabilitat, cu vederea pe spate. Este complet renovat, mobilat si utilat, liber si disponibil spre inchiriere **430 €;** ☎0769.088.452 florin.racu@gmail.com

335. **Piata** Dorobanti, Radu Beller vis-a-vis liceul Caragiale 2 camere de inchiriat semidec., 53.00 mp, mobilat, utilat, **450 €;** ☎0724.808.552 matei@mateipantea.ro

336. **Piata** Gorjului, dec., 48 mp, mobilat, utilat, particular, inchiriez ap. 2 camere, dec., bloc nou 2018, parter, complet mobilat si utilat, totul nou, Piata Gorjului la 3 min de metrou, 350 euro/luna, 1+1 **350 €;** ☎0722.527.376/ 0733.924.614 costelpetrica@yahoo.com

337. **Piata** lancului, Arena Nationala, sector 3, semidec., 47 mp, mobilat, utilat, inchiriez apartament 2 camere lux, totul nou, **400 €;** ☎0740.199.047 arisdiaconu@yahoo.com

338. **Piata** Muncii dec., 70 mp, mobilat, utilat, inchiriez apartament cu 2 camere in Sos. Mihai Bravu, la intersectia cu Vatra Luminoasa, in blocuri din 1986. Apartamentul este foarte spatios, bine compartimentat **350 €;** ☎0735.162.132 Luca-teodora@yahoo.com

339. **Piata** Presei Libere, semidec., 50 mp, mobilat, utilat, inchiriere apartament 2 camere zona Piata Presei Libere. **450 €;** ☎0764.951.100 exelloimobiliare@gmail.com

340. **Piata** Romana dec., 55 mp, mobilat, utilat, bld. Magheru, str. George Enescu 2 camere dec et 7/9 suprafata 55 mp mobilat utilat complet bloc anvelopat termic an constructie 1980 prima inchiriere se inchiriaza pe termen lung liber avans 2+1 neg. **499 €;** ☎0758.085.005

341. **Piata** Romana semidec., 60 mp, mobilat, utilat, inchiriez apartament 2 camere, zona Piata Romana, semidec., bucatarie open space, recent renovat, mobiler modern. Pret 2000 lei / luna. Telefon: **2.000 L;** ☎0722.323.952/ 0729.942.278 ioanapaun81@gmail.com

342. **Piata** Romana, Dacia, langa Liceul Economic, ASE, semidec., 45 mp, mobilat, utilat, garsoniera dubla gen apartament 2 camere, parter/ vila, renovat mobilat utilat complet modern, centrala termica, apropape de metrou, **350 €;** ☎0724.485.211/ 0732.366.831 lcluminita7@gmail.com

343. **Piata** Romana, Piata Amzei, etaj 5/5 dec., 53 mp, mobilat, utilat, 1948 an constructie, apartament 2 camere de inchiriat pe Strada Biserica Amzei, etaj 5/5, 53 mp, centrala proprie, bloc de beton, geam la baie, orientat pe Nord-Estwww.realkom.ro **450 €;** ☎0740.620.112 marian.popa@realkom.ro

344. **Piata** Sudului, Berceni, dec., 55 mp, mobilat, utilat, Inchiriez apartament 2 camere dec., p/4, mobilat si utilat complet, curat, liber, boxa, vedere pe spate, ac, loc de parcare platit, 5 minute metrou Piata Sudului. Proprietar **370 €;** ☎0733.239.309

345. **Piata** Unirii, 11 Iunie semidec., 65 mp, mobilat, utilat, Apartament renovat lux si foarte spatios , complet mobilat si utilat situat pe o strada linistita in apropiere de Piata Unirii. **550 €;** ☎0727.214.570 cristiana681@yahoo.com

346. **Piata** Veteranilor, Militari semidec., 52 mp, mobilat, utilat, Proprietar 2 camere Militari, Veteranilor, Iuliu Maniu. **330 €;** ☎0767.366.972 cristealiviuionut@yahoo.com

347. **Piata** Victoriei metrou, Dorobanti Capitale Roma 21 dec., 47 mp, mobilat, utilat. Pt nepretentiosi: 3 incaperi +dependinte 47mp, 3/3, centrala, ac, parchet, gresie, termopan, mobilat, utilat, multiple facilitati in zona: metrou M1 M2, RATB; cauta pe Net poze schita cu nr tel. **380 €;** ☎0769.840.201 21romastreet@gmail.com

348. **Piata** Victoriei, dec., 60 mp, mobilat, utilat, Banu Manta, imobil 2016, renovat lux, mobilat nou, utilat complet, aer conditionat, centrala proprie, loc parcare subteran, adiacent Titulescu, Ion Mihalache, Kisseleff **700 €;** ☎021.319.78.04/ 0723.515.199 oli_daniel@yahoo.com

349. **Piata** Victoriei, Banu Manta, inchiriez ap 2 cam dec., mobilat, utilat, Apartament dec., mobilat si utilat complet modern. Etaj 4/10, vedere spate, bloc izolat termic, masina de spalat, acces rapid la mijloacele de transport in comun. 1 luna chirie plus 1 luna de garantie. **395 €;** ☎0739.430.161

350. **Pipera** semidec., 56 mp, mobilat, utilat, inchiriere apartament ultra modern in zona Pipera. **430 €;** ☎0764.951.100

351. **Pipera** Iancu Nicolae bloc nou dec., 60 mp, mobilat, utilat, stradal, vedere in lateral, Mall Baneasa 7min. bloc nou 2010, 1/3, centrala proprie, loc de parcare in garaj subteran, mobilat nou modern, utilat, accesibil imediat, contract legal, **380 €;** ☎0722.614.867/ 0723.947.833

352. **Pipera,** Iancu Nicolae, Rose Residence 2, semidec., 65 mp, mobilat, utilat, privatehouse.ro va propune spre inchiriere un apartament in zona Pipera. Inchiriere apartament 2 camere Pipera, Bd. Pipera intersectie cu Iancu Nicolae, stradal, Rose Residence 2, bloc 2017. **550 €;** ☎0741.773.257 simona@privatehouse.ro

353. **Pipera,** Iancu Nicolae, Rose Residence 2, semidec., 65 mp, mobilat, utilat, totul nou, privatehouse.ro va propune spre inchiriere un apartament in zona Pipera.Â Inchiriere apartament 2 camere Pipera, Bd. Pipera intersectie cu Iancu Nicolae, stradal, Rose Residence 2, bloc 2017. **550 €;** ☎0741.773.257 simona@privatehouse.ro

354. **Pipera,** Scoala Americana, New Point, totul nou semidec., 55 mp, mobilat, utilat, privatehouse.ro va propune spre inchiriere un apartament in zona Pipera. Inchiriere apartament 2 camere Pipera, langa Scoala Americana, Complex NewÂ Point, bloc 2018. **500 €;** ☎0741.773.257 simona@privatehouse.ro

355. **Pipera,** Scoala Americana, New Point, totul nou, semidec., 55 mp, mobilat, utilat, privatehouse.ro va propune spre inchiriere un apartament in zona Pipera.Â Inchiriere apartament 2 camere Pipera, langa Scoala Americana, Complex NewÂ Point, bloc 2018, **500 €;** ☎0741.773.257 simona@privatehouse.ro

356. **Pipera,** Scoala Americana, New Point, totul nou, semidec., 64 mp, mobilat, utilat, privatehouse.ro va propune spre inchiriere un apartament in zona Pipera.Â Inchiriere apartament 2 camere Pipera, langa Scoala Americana, Complex NewÂ Point, bloc 2018. **500 €;** ☎0741.773.257 simona@privatehouse.ro

357. **Plaza** Mall, Cora Lujerului, 2 camere nou dec., 56 mp, mobilat, utilat, Anchor Plaza (complex Plaza Rezidence, constructie 2018), Apartament 2 camere, confort 1, dec., etaj 1/11, totul nou, centrala termica, aer conditionat, loc parcare, mobilat/ utilat nou, prima inchiriere **450 €;** ☎0766.668.893

358. **Plaza** Mall/Cora Lujerului /2 Camere (Nou) dec., 56 mp, mobilat, utilat, Plaza Mall, 3-5 minute Cora Lujerului, langa Anchor Plaza (Plaza Rezidece-constructie 2019), Apartament 2 camere, confort 1, dec., etaj 1/11, totul nou, centrala termica, aer conditionat, mobilat nou **500 €;** ☎0766.668.893

359. **Plaza** Romania, Drumul Taberei, Lujerului,Moghioros semidec., 55 mp, mobilat, utilat, Apartamentul este liber si disponibil, intr-un bloc reabilitat, pe str. Brasov, la etajul 2/10. Este semidec., complet utilat si mobilat. Ofera acces facil la mijloacele de transport in comun. **1.400 L;** ☎0769.088.452 florin.racu@gmail.com

360. **Polona** semidec., 54 mp, nemobilat, utilat, Dacia Eminescu Polona, apartament renovat total 2018 in vila, zona linistia, pretabil cabinet sau locuinta. **480 €;** ☎0722.458.071

361. **Polona, Bucuresti, sect. 1 113 mp, mobilat, utilat, Pozitie exclusivista, liniste, lumina, vegetatie si siguranta. Ap. 3 din 2 camere de lux, amenajat, mobilat elegant clasic si dotat complet, pentru chirias deosebiti. Et. 3/3 cu ascensor exclusiv, in vila, an 2008, la curte civilizata, cu loc de parcare si porti automate. Terasa mare si frumos amenajata. Mobilier de stejar si aparatura completa, cablu TV, internet, termopan, plase insecte, aer conditionat, izolare termica, centrala in condensatie. Nu copii si animale de companie. Minim 1 an. Colaboram cu ag. imobiliare. 899 €;** ☎0721.535.103

362. **Polona,** Stefan cel Mare, 2 camere semidec., 57 mp, mobilat, utilat, 2 camere semidec., etaj 1/8, apartamentul este renovat recent **520 €;** ☎0755.335.562/ 0761.393.936

363. **Precupetii** Vechi nr. 51, mobilat, 2 camere la curte comuna, baie, bucatarie, modern, **300 €;** ☎0733.792.159

364. **Prelungirea** Ghencea, apartament 2 camere, 76 mp, mobilat, utilat, apartament 2 camere, 76 mp, etaj 3/4, bloc 2008, caramida, zona Prelungirea Ghencea, Cartier Latin, extrem de curat, spatios, imbunatatiri, gresie, faianta, parchet, termopan, usa metalica, balcon. **330 €;** ☎0745.368.186 rtrbgdn@yahoo.com

365. **Prima** Inchiriere! Aartament 2 camere mobilat utilat PREMIUM Metrou Titan dec., 77.00 mp, mobilat, utilat, **500 €;** ☎0725.540.400 vlad@vladtrimbitasu.ro

366. **Pucheni** 73A-73B Rahova sector 5 Bucuresti dec., 56 mp, mobilat partial, utilat partial, inchiriere, 2 camere, spatios, bloc nou, situat in complex residential, corp A, p/7, finisaje moderne, centrala proprie, tamplarie Rehau, usa antiefractie, apometre, pretabil pentru salon/ birou **300 €;** ☎0722.635.305 office.savudragos@gmail.com

367. **Pucheni** 73A-73B Rahova sector 5 Bucuresti dec., 56 mp, mobilat partial, utilat partial, inchiriere, 2 camere,spatios, bloc nou, situat in complex residential, corp A, p/7, finisaje moderne, centrala proprie, tamplarie Rehau, usa antiefractie, apometre, pretabil pentru salon/birou **300 €;** ☎0722.635.305 office.savudragos@gmail.com

368. **Rahova** semidec., 55 mp, mobilat, utilat, Rahova, Margeanului, stradal, oferim spre inchiriere apartament cf. 1 mobilat complet, la et. 6/8, frigider, masina spalat, gresie, parchet. Liber. **300 €;** ☎0722.542.692 pavimobiliare@yahoo.com

369. **Rahova,** in apropiere de Liberty Mall semidec., 60 mp, mobilat, utilat, -parc Sebastian, etaj 1/9, bloc 1991, complet modern, parchet, gresie, faianta, termopane, masina de spalat, usa metalica, liber, **299 €;** ☎0758.098.944

370. **Raul** Doamnei, Prelungirea Ghencea, semidec., 50 mp, mobilat, utilat, 2 camere. Situat la parter, intr-o zona linistita. Disponibil imediat, **275 €;** ☎0725.023.174 roxana.adriana.bucur@gmail.com

371. **Regie,** Grozavesti, bloc 2017, Onix Residence dec., 60 mp, mobilat, utilat, Inchiriez apartament 2 camere, bloc 2017, Onix Residence, zona Regie, Grozavesti, 5 min metrou, totul nou, apartamentul a foost locuit 6 luni, dec., suprafata aprox 60 mp, etaj 11/11, **550 €;** ☎0764.529.841

372. **Rin** Grand Hotel, Unirii mobilat, utilat, inchiriez garsoniera sau apartament 2 camere in regim hotelier, in incinta Rin Grand Hotel si Piata Unirii la 500m de Centrul Vechi. **80 L;** ☎0768.001.345/ 0760.701.156 rachell.lary@yahoo.com

373. **Rin** Grand Hotel, Vitan Barzesti, Splaiul Unirii dec., 55 mp, mobilat, utilat, Include abonament centru SPA non-stop chiar in hotel, 9/15, complet utilat/mobilat lux, intretinere inclusa cu tot cu energie electrica si gaze,parcare in garaj subteran, loc joaca copii-toate monitoriz. **600 €;** ☎0755.022.290/ 0758.323.323 office@imobservicecenter.ro

374. **Romana,** Amzei, dec., 55 mp, mobilat, utilat, apropiere metrou, magazine, non-stop, renovat recent, utilat complet, mobilat modern, centrala termica proprie (bloc), contorizat, pret 390 e, **390 €;** ☎0738.626.996

375. **Romana,** Universitate, 2 camere dec., 55 mp, mobilat, utilat, 2 camere ultracentral, suprafata 55 mp, an constructie 1978, etaj 2/8, **440 €;** ☎0755.335.562

376. **Romana,** Universitate, Cismigiu, dec., 55 mp, mobilat, utilat, apartament cu vedere la parcul Cismigiu, apropiere parc, mobilat, renovat si utilat 2017, zona linistita, balcon, ac, lux, **440 €;** ☎0738.626.996

377. **Rond** Alba Iulia, mobilat, utilat, particular inchiriez ap. 2 camere, vedere spre rond, renovat, **450 €;** ☎0765.440.882

378. **Sala** Palatului, 2 camere dec., 55 mp, mobilat, utilat, 2 camere Sala Palatului apartamentul este renovat si mobilat modern **430 €;** ☎0755.335.562

379. **Sebastian,** bloc Mega Image, dec., 55 mp, mobilat, utilat, inchiriez apartament bloc nou, 50 metri complet mobila, etaj 12/13 zona Sebastian **400 €;** ☎0722.833.307 robertpopa77@gmail.com

380. **Sebastian,** Rahova, dec., 50 mp, mobilat, utilat, prima inchiriere, apartament 2 camere dec., renovat complet 2018. **425 €;** ☎0741.955.650 razvan.traininguri@gmail.com

381. **Sector** 1, Piata Chibrit, nemobilat, inchiriez ap. 2 camere, bloc nou, curte interioara separata, pretabil p

Imobiliare închirieri 3 CAMERE

454. **Unirii,** Tribunal, Nerva Traian office, dec., 75 mp, mobilat, utilat, Unirii Tribunal apartament etaj 1/8 dec. mobilat utilat dormitor termopan parchet aer conditionat living open cu bucataria balcon 15 mp stradal ideal office locuinta parcare. **580 €;** ☎0722.217.638 viofull@yahoo.com

455. **Unirii,** Vulturilor nr. 93, dec., 65 mp, mobilat, utilat, zona de exceptie la 200 m de bulevardul Unirii, centrala proprie, geam la baie, pod inalt ideal depozitare, ocazie, merita vazuta, **349 €;** ☎0753.075.109

456. **Unirii-Nerva** Traian, stradal dec., 72 mp, mobilat, utilat, Nerva Traian stradal, 2 camere, vedere bulevard, dec., mobilat, utilat, etaj, 5/8, suprafata 72 mp, contor gaze individual, bloc 1999, **500 €;** ☎0722.359.898/ 0722.573.232 office@interpartes.ro

457. **Universitate,** dec., 60 mp, mobilat, utilat, Ansamblul rezidential Maria Rosetti 38, bloc nou exclusivist, lux, dotari si finisaje de exceptie, electrocasnice si mobilier nou, baza 24/24, utilitati contorizate, boxa, loc parcare garaj subteran, **800 €;** ☎0733.391.139

458. **Universitate,** semidec., 66 mp, nemobilat, neutilat, pozitie de exceptie, la doar 250 m de gura de metrou, spatiu in cladire de birouri, etaj 1, in suprafata de 65.33 mp, camere de 30.74 mp si 26.58 mp, open space plus grup sanitar propriu, **555 €;** ☎0767.653.693

459. **Universitate,** 58 mp, mobilat, utilat, renovat acum, multiple imbunatatiri, facilitati, **400 €;** ☎0732.771.010

460. **Universitate,** apartament lux semidec., 80 mp, mobilat, utilat, apartament ultra lux, cel mai frumos design din Bucuresti, open space in centru Bucuresti, Bd. Carol intersectia cu Calea Mosilor, compus din living, 2 dormitoare, baie, dresing, camera tehnica. **1.000 €;** ☎0727.145.292

461. **Universitate,** Calea Victoriei, bl. Pizza Hut semidec., 60 mp, mobilat, utilat, Universitate, Calea Victoriei, Bdul Regina Elisabeta Bloc Pizza Hut, construit 1980, inchiriere 2 camere confort 1 sporit, 60 mp, renovat modern mobilat+utilat Mobepert 430 euro. Exclusivitate Expert imob. **430 €;** ☎0723.712.883 generalexpert.im.b@yahoo.com

462. **Universitate,** Conta, Magheru, semidec., 52 mp, mobilat, utilat, apartament 2 camere mobilat si utilat etajul 2 bloc din 1980, AC, usa metalica termopan, bucatarie open, liber. **600 €;** ☎0728.820.095/ 0725.074.444 sweet-home_imob@yahoo.com

463. **Universitate,** metrou, apartament modernizat, semidec., 48 mp, mobilat, utilat, ultracentral, pozitie foarte buna, orientare pe spate, liniste, apartament modernizat, foarte aproape metrou si mijloace de transport, disponibil imediat. **450 €;** ☎0758.098.917/ 0758.098.905 georgian.draghia@galaxyimob.ro

464. **Universitate,** Rosetti, ultracentral dec., 57 mp, mobilat, utilat, Universitate, Rosetti, ultracentral, apartament 2 camere, dec., nou amenajat, modern mobilat si utilat, 4/6, stradal, 2 balcoane, centraa termica proprie, aer conditionat. Parcare **350 €;** ☎0723.767.031

465. **UpGround,** Fabrica de Glucoza, dec., 68 mp, mobilat, utilat, proprietatea este compusa din apartament, boxa si loc de parcare subteran. Apartamentul este mobilat si utilat. Proprietarul este persoana juridica. Chiria se factureaza in Ron cu TVA la cursul BNR **810 €;** ☎0731.009.281 bogdan@g3imobiliare.ro

466. **Vatra** Luminoasa semidec., 46 mp, mobilat, utilat, Pierre de Coubertin vis a vis Mega Mall, et. 3, ap 2cam, mobilat si utilat, aragaz, frigider, masina de spalat, intretinerea f. t. t. mica, in pret este inclus si tv si internet, stradal, foarte curat **1.100 L;** ☎0787.763.997

467. **Victoriei,** dec., 65 mp, mobilat, utilat, etaj 4/8, 65 mp, vedere mixta, mobilat si uilat lux 2017, loc parcare, 2 ac, dec., prima inchiriere, totul nou, **490 €;** ☎0738.626.996

468. **Victoriei,** semidec., 50 mp, mobilat, utilat, inchiriere apartament de 2 camere zona Victoriei. **415 €;** ☎0764.951.100 exelloimobiliare@gmail.com

469. **Victoriei,** dec., 70 mp, mobilat, utilat, inchiriere apartament de 2 camere zona Victoriei. **475 €;** ☎0764.951.100 exelloimobiliare@gmail.com

470. **Victoriei,** Guvern, 2 camere dec., 55 mp, mobilat, utilat, 2 camere Guvern, etaj 5/10, apartamentul este renovat in 2018, **499 €;** ☎0755.335.562

471. **Victoriei,** Piata 1 Mai, apartament 2 camere dec., 60 mp, mobilat partial, utilat, apartament in proiect rezidential nou, la etajul 1/7, disponibil spre inchiriere pentru birou sau pentru rezidenta, in variante nemobilat, semi-mobilat sau mobilat complet plus loc de parcare **850 €;** ☎0747.063.111 marialuxa.teantant@yahoo.com

472. **Vitan** semidec., 57 mp, mobilat, utilat, inchirere apartament cu doua camere in zona Vitan. **369 €;** ☎0764.951.100

473. **Vitan** - Barzesti semidec., 69 mp, mobilat, utilat, Rin Grand Hotel Complex Confort ParkProprietar inchiriez apartament doua camere, complet mobilat si utilat modern ac, centrala proprie de apartament, tv, electrocasnice incorporate, masina de spalat. **370 €;** ☎0726.127.129

474. **Vitan** Barzesti dec., 63 mp, mobilat, utilat, Rin Hotel, situat la etajul 11/15, liber, primul chirias, renovat recent, finisaje de lux, ocazie, ☎0753.075.109

475. **Vitan** Barzesti complexul Confort Park Rin dec., 62 mp, mobilat, utilat, **300 €;** ☎0757.520.826 mihai@galaxyimob.ro

476. **Vitan** Mall metrou Mihai Bravu, renovat, geam baie dec., 65 mp, mobilat, utilat, parter/8, mobilat/utilat complet, ac, pat matrimonial, canapea extensibila, TV, cablu tv, internet, aragaz, hota, cuptor, frigider, masina spalat, frigider, finisaje superioare: gresie, faianta, parchet, termopan, liber! **375 €;** ☎0744.516.515

477. **Vitan** Mall, dec., 62 mp, mobilat, utilat, 3 minute distanta de Mall Vitan, an constr. 1995, etaj 2, mobilat si utilat nou, parcare ADP, dec., liber, renovat nou, pret 370E **380 €;** ☎0738.626.996

478. **Vitan,** dec., 55 mp, mobilat, utilat, Auchan, 10 min metrou Dristor, mobilat si utilat modern, apropiere RATB, Lidl, Kaufland, centrala proprie **300 €;** ☎0727.884.946/ 0745.087.966 office_treibrazi@yahoo.com

479. **Vitan,** Auchan, dec., 60 mp, mobilat, utilat, 9/10, cf. 1, balcon logie, vedere strada Stadion Olimpia, bloc, scara civilizata, 1 luna garantie, **250 €;** ☎0745.779.715

480. **Vitan,** Mall Vitan dec., 50 mp, mobilat, utilat, apartament 2 camere, mobilat si utilat, centrala termica, 1 minut Mall Vitan, etaj 2/7, bloc nou 2014, se poate mobila la cerere, contract Adm Financiara. **440 €;** ☎0722.702.564 ioan.rusupfa@gmail.com

481. **Vitan,** Mihai Bravu, 2 camere dec., 55 mp, mobilat, utilat, 2 camere Vitan etaj 4/8, suprafata 55 mp, apartamentul este renovat si mobilat modern **370 €;** ☎0755.335.562

482. **Zona Piata Sudului, ap. 2 camere, 6/8, plus 1 luna garantie, 300 €; ☎0770.283.204**

Apartamente 3 camere

1. **1 Decembrie** 1918, metrou 15 minute, dec., nemobilat, neutilat, Jean Steriadi, strada Drumul Gura Fagetului, constructie 2018, etajul 1 din 4, 2 gr sanitare, 2 balcoane, complet nou, nemobilat, centrala, liber, bloc locuit complet, termen lung **350 €;** ☎0728.777.132 office@ramax.ro

2. **1 Decembrie** 1918, metrou 15 minute, dec., 75 mp, nemobilat, neutilat, Jean Steriadi, strada Drumul Gura Fagetului, constructie 2018, parter cu gradina, 2 gr sanitare, 2 balcoane, complet nou, nemobilat, bucatarie mobilata, loc parcare la subteran, centrala, termen lung, liber **400 €;** ☎0728.777.132 office@ramax.ro

3. **13 Septembrie,** Panduri, dec., 82 mp, nemobilat, utilat, vis a vis de Monitorul Oficial, 2/8, cf 1, bloc 1992, nemobilat, bucataria mobilata (se poate aduce aragaz si frigider), 82 mp, 2 gr sanitare, 3 balcoane, a/c in sufragerie, zugravit nou. **350 €;** ☎0722.211.146 pegusimobiliare@yahoo.com

4. **13 Septembrie,** Prosper, dec., 80 mp, mobilat, utilat, apartament mobilat si utilat modern, placut, aerisit, luminos, et. 6, dec., bloc solid din anii 2000, vedere mixta, acces facil transport public, zona bine deservita comercial **400 €;** ☎0769.480.521/ 0752.980.072

5. **3 camere** Otopeni dec., 90 mp, mobilat, utilat, **450 €;** ☎0722.459.956 iacobdaniel@galaxyimob.ro

6. **3 camere** Vitan Mall - dec. - renovat dec., 82 mp, mobilat, utilat, **430 €;** ☎0734.709.930 beatrice@galaxyimob.ro

7. **8630 Apartament** 3 camere Cismigiu, Popa Tatu semidec., 74 mp, mobilat, utilat, **499 €;** ☎0727.239.100 dorin.andrei@galaxyimob.ro

8. **Antena** 1, Herastrau-resedinta de lux semidec., 88 mp, mobilat, utilat, 3 camere, 2 bai, imobil 2010, mobilat si utilat complet modern, vedere lacul Baneasa, parcare proprie, etaj 3, centrala termica proprie, aer conditionat. **600 €;** ☎0731.877.269/ 0731.877.269 prometeuimobiliare@yahoo.com

9. **Apartament** 3 cam. de inchiriat in Dorobanti, Primaverii 7 min metrou Aviatorilor, semidec., 70 mp, mobilat, utilat, **670 €;** ☎0724.808.552 matei@mateipantea.ro

10. **Apartament** 3 camere Politehnica metrou Lujerului dec., 70 mp, mobilat, utilat, **500 €;** ☎0725.540.400 vlad@vladtrimbitasu.ro

11. **Apartament** cu 3 camere in vila Berceni semidec., 80 mp, mobilat, utilat, **400 €;** ☎0785.747.987 ionut.boboc@galaxyimob.ro

12. **Apartament** mobilat, Dristor, metrou, cu loc de parcare inclus dec., 80 mp, mobilat, utilat, **450 €;** ☎0752.703.232 sorin@sorinraducu.ro

13. **Aviatiei** dec., mobilat, utilat, Particular, etaj 1/4, zona linistita, centrala proprie **500 €;** ☎0729.383.218

14. **Aviatiei,** semidec., 80 mp, mobilat, utilat, Apartament mobilat si utilat, situat pe bd.Alexandru Serbanescu, langa Crystal Palace, etaj 1/4. Cu exceptia dormitorului mic, restul apartamentului are ferestrele catre partea din spate. Loc de parcare. **530 €;** ☎0767.653.693

15. **Aviatiei,** Baneasa, 150 mp, nemobilat, neutilat, imobil nou, apartament 3 camere et 4/6, nemobilat, str Trifesti. Proprietar. **1.000 €;** ☎0768.987.129

16. **Aviatiei,** Baneasa, Phoenicia, Horia Macelariu, semidec., 190 mp, mobilat, utilat, privatehouse.ro va propune spre inchiriere un apartament in zona Baneasa. Inchiriere apartament 3 camere Baneasa, strada Amiral Horia Macelariu, bloc 2000. **1.000 €;** ☎0741.773.257 simona@privatehouse.ro

17. **Aviatiei,** bloc 2015,City Point Residence, dec., 100 mp, mobilat, utilat, Inchiriez apartament 3 camere, bloc 2015, City Point Residence, Aviatiei, la 5 min de mers de statia de metrou Aurel Vlaicu. dec., suprafata aprox 100 m2, etaj 4/11, complet mobilat si utilat (g+l+p+t+um. **800 €;** ☎0764.529.841

18. **Aviatiei,** Complex City Point, bloc 2016, modern, dec., 110 mp, mobilat, utilat, privatehouse.ro va propune spre inchiriere un apartament in zona Aviatiei. Inchiriere apartament 3 camere Aviatiei - Avionului, Complex City Point, bloc 2016. **750 €;** ☎0741.773.257 simona@privatehouse.ro

19. **Aviatiei,** Complex City Point, prima inchiriere, dec., 100 mp, mobilat, utilat, privatehouse.ro va propune spre inchiriere un apartament in zona Aviatiei.Â Inchiriere apartament 3 camereÂ Aviatiei, strada Avionului, Complex City Point, bloc 2016; **800 €;** ☎0741.773.257 simona@privatehouse.ro

20. **Aviatiei,** Pipera, Herastrau apartament 3 camere semidec., 90 mp, mobilat, utilat, lux modern, spatios, practic, caldurosu iarna, racoros vara, inconjurat de spatii verzi, ferit de zgomotul traficului, aproape de statia de metrou Aurel Vlaicu, la nici 10 minute de parcul Herastrau **840 €;** ☎0731.444.888 sorina@regency-imobiliare.ro

21. **B-dul** Unirii, nr. 33, bl. A2, et. 1, ap. 1 dec., 83 mp, mobilat, utilat, Proprietar, ap. 3 camere, dec., spatios, f. luminos, stradal, renovat recent, mobilat modern, utilat complet, 2 bai, 3 balcoane- umul inchis. 2 aer conditionat, 2 min. pana la metrou Unirii. **900 €;** ☎0734.811.568/ 0729.109.521 ameliagutaga@yahoo.com

22. **Baba** Novac dec., 65 mp, mobilat, utilat, Inchiriez apartament 3 camere, zona Baba Novac, etaj 6 din 8, dec., bloc din 1984, 2 bai, mobilita si utilat, bloc reabilitat **450 €;** ☎0743.060.802 amabo.imobiliare@yahoo.com

23. **Baicului,** Complex Ghica Plaza, dec., 120 mp, mobilat, utilat, 3 camere Ansamblul Rezidential Doamna Ghica Plaza, zona Baicului, situat la etajul 3/15, bloc construit in 2009,120 mp, compartimentare de tip semidec., compus din: doua dormitoare, living. **550 €;** ☎0745.502.099 adipiciu@gmail.com

24. **Baneasa** semidec., 75 mp, mobilat, utilat, Greenfield cartier Quartz, complex rezidential 2008, toate facilitatile, pazа, loc de parcare, langa padure, oaza de liniste, aer curat si verdeta. Interior modern, living, 2 dormitoare, 2 bai, balcon, mobilat, centrala **500 €;** ☎0756.880.880 biroudeinchirieri@gmail.com

25. **Baneasa,** semidec., 98 mp, mobilat, utilat, ap nou lux, 2007 str. Pechea, langa spitalul Medicover. Mobilat complet Mobexpert, utilat complet inclusiv masina spalat vase (Bosch, Samsung, LG, Indesit, etc), CT proprie **725 €;** ☎0740.005.600 bogdan.dancau@gmail.com

26. **Baneasa,** dec., 135 mp, mobilat, utilat, imobil 2016 Straulesti, Romatsa, locatie buna. Apartamentele au suprafete intre 130 mp, 160 mp, pe un singur nivel sau tip duplex, finisarl lux, se mobileaza la cerere, pazа 24 h, garaj subteran, **1.100 €;** ☎0751.053.622/ 0751.053.625 sigmaserviceimob@yahoo.com

27. **Baneasa,** dec., 89 mp, mobilat, utilat, Petrom City, 2 bai, terasa 15 mp, mobila moderna, lift, etaj 3/5, parcare subterana, sala fitness, piscina, paza, bloc nou. Proprietar. **900 €;** ☎0769.084.881 sergiu.const@yahoo.com

28. **Baneasa,** langa Antena1, Bloc 2015, Loc Parcare, semidec., 80 mp, mobilat, utilat, privatehouse.ro va propune spre inchiriere un apartament in zona Baneasa. Inchiriere apartament 3 camere Baneasa - in spatele Antenei 1, strada Paraul Rece, bloc 2015, **550 €;** ☎0741.773.257 simona@privatehouse.ro

29. **Baneasa,** Privighetorilor, semidec., 98 mp, mobilat, utilat, aparatment deosebit, prima inchiriere,Baneasa Privighetorilor, bloc 2009, 98 mp, etaj 5/7, mobilat si utilat complet, loc de parcare subteran, pret 900 euro negociabil **900 €;** ☎0773.831.987

30. **Baneasa,** Sisesti, Valletta Residence, totul nou, semidec., 90 mp, mobilat, utilat, privatehouse.ro va propune spre inchiriere un apartament in zona Baneasa. Inchiriere apartament 3 camere Baneasa, Sisesti, Valletta Residence, bloc 2017. **650 €;** ☎0741.773.257 simona@privatehouse.ro

31. **Basarabia-Arena** Nationala, bloc rusesc, particular semidec., 60 mp, mobilat, utilat, apartament mobilat si utilat, renovat, totul nou, contract ANAF, seriozitate maxima, disponibil pe termen lung, zona excelenta, 10 minute pana la metrou, scoli, parcuri, magazine. **380 €;** ☎0742.078.877

32. Bd. Brancoveanu, Petrom Huedin, parculet, 70 mp, mobilat, utilat, bloc reabilitat, stradal, bucatarie mare, 230 €; ☎0748.133.331

33. **Bd.** Unirii, langa Tribunal dec., 105 mp, mobilat, utilat, bloc 1990, 3 camere cf 1, etaj 5/9, frigider, aragaz, masina de spalat, aer conditionat, 2 grupuri sanitare, 3 balcoane, gresie, faianta, parchet, termopan, vedere bulevard, **550 €;** ☎0746.091.481

34. **Berceni** dec., 80 mp, mobilat, utilat, Berceni-Obregia particular inchiriez 3 cam, dec, renovat mobilat modern si utilat complet, 2 gr sanitare. Aer cond, frigider, aragaz, masina de spalat. Bloc reabilitat. La 5 min metrou Piata Sudului **380 €;** ☎0770.756.730

35. **Berceni** semidec., mobilat, utilat, Brancoveanu, statia Lamotesti, apropiere scoala 190, gradinita, 2/4, confort 1, masina de spalat, parchet, termopan, balcon inchis cu termopan, loc de parcare, curat, liber. **280 €;** ☎0724.278.376

36. **Berceni,** dec., 55 mp, mobilat, utilat, apartament cu 2 camere de inchiriat in sector 4, cu scara interioara. **300 €;** ☎0786.374.191/ 0786.304.250 codreagina@yahoo.com

37. **Berceni,** Cetatea Veche, 78 mp, mobilat, inchiriez ap. 3 cam., an .1980, spatios, excelent pt. 2 cupluri, dotat cu centrala, 2 bai, parchet, frigider si aragaz microunde, 500 euro garantie, **300 €;** ☎0765.361.709

38. **Berceni,** Garnitei, semidec., 75 mp, mobilat, utilat, confort 1, 3 minute statie autobuze, 10 minute metrou sudului, gresie, faianta, parchet, doua grupuri sanitare, mobilat modern utilat, aragaz, masina spalat, frigider, televizor, disponibil imediat. **1.600 L;** ☎0745.753.174

39. **Brancoveanu,** Budimex semidec., 65 mp, mobilat, utilat, Apartament renovat, mobilat modern, etaj 1/4, langa spitalul Marie Curie, gresie, faianta, parchet, termopan, usa metalica, aer conditionat, masina de spalat, frigider, aragaz, hota, tv. Liber. **350 €;** ☎0773.931.307

40. **Brancoveanu,** Nitu Vasile, metrou 10 minute dec., 71 mp, mobilat, utilat, dec., bloc reabilitat, renovat recent gresie faianta parchet termopan usa metalica aer conditionat, mobilat si utilat, liber, loc parcare ADP, acces metrou, scoala, gradinita, piata, magazine, **400 €;** ☎0722.555.660 advaimob@yahoo.com

41. **BRD,** Rahova, Sebastian, dec., 65 mp, mobilat, utilat, particular, inchiriez apartament 3 camere BRD Sebastian, bloc anvelopat in 2014, stradal, dec., etaj 6/8, 65 m.p., 2 bai, 2 balcoane, complet mobilat si utilat. Exclus agentii. **350 €;** ☎0744.328.314 kikilinis@gmail.com

42. **Bulvardul** Chisinau, Zona Diham semidec., 75 mp, mobilat, utilat, inchiriez apartament cochet de 3 camere complet mobilat, 2 bai, living si 2 dormitoare, hol, hol comun inchis, balcon inchis, internet, cablu tv, aer conditionat, la etajul 8/10. **400 €;** ☎0722.450.850

43. **Calarasilor,** Agricultori, dec., 82 mp, mobilat, utilat, inch. 3 camere, mobilate, utilate lux, living mare, balcon inchis, reabilitat termic, 5 min de st. metrou Muncii, 1997 construit, termoficare, dec., et7/8, interfon, paza 24/24, **550 €;** ☎0745.196.185 office@atuimob.ro

44. **Calea** Calarasi, Hyperion Unirii semidec., 100 mp, mobilat partial, utilat, Apartament boem, 3 camere HP in vila, intrare separata, contorizat, renovat recent, eventual mobilat complet. Adiacent Unirii, Muncii. **700 €;** ☎0728.820.095/ 0725.074.444 sweethome_imob@yahoo.com

45. **Calea** Calarasilor 189, Decebal, penthouse lux semidec., 80 mp, mobilat, utilat, Calea Calarasilor 189, 4 min. metrou Muncii, la bulevard, renovat lux iunie 2017, 2 dormitoare cu pat matrimonial, 1 baie, 2 balcoane. Masina spalat, ac, etaj 11 din 12, **750 €;** ☎0722.610.071 catalintara@yahoo.com

46. **Calea** Calarasilor, apartament semidec., 100 mp, nemobilat, neutilat, inchiriere un spatiu comercial/birouri elegant de cca 100 mp utili situat la parterul blocului, pe strada Matei Basarab, sector 3. Blocul este plasat la confluenta Caii Calarasilor. **1.000 €;** ☎0727.145.292

47. **Calea** Giulesti, bd. Constructorilor, Auchan semidec., 62 mp, mobilat, utilat, exclus agentii. Apartament 3 camere, 2/4, reabilitat, renovat, termopan, contorizat, mobilat, utilat, 2 TV, zona verde, intersec?ie cal. Giulesti cu bd. Constructorilor, Auchan. 330 A + 200 A garantie. **330 €;** ☎0726.438.736

48. **Calea** Grivitei, Berzei, semidec., 86 mp, mobilat, utilat, proprietar, 3 camere pe Calea Grivitei, Berzei (8 min. Piata Victoriei), bloc vechi, fara risc seismic. Semidec., 86 mp, mobilat, utilat, centrala, parter inalt, fara balcon. 450 eur (1+1); **450 €;** ☎0720.360.707

49. **Calea** Mosilor stradal, la 15 min de mers de Universitate si centrul Bucurestiului, dec., 65 mp, mobilat partial, utilat, **500 €;** ☎0724.808.552 matei@mateipantea.ro

50. **Calea** Mosilor, Carol I semidec., 80 mp, mobilat, utilat, Mosilor, Carol I, str.Spatarului, et.3/6, 10 min Universitate, semidec., 2 grupuri sanitare, mobilat si utilat, centrala, imb gresie, faianta, parchet, termopam, usa de metal, negociabil, avans 1L+1L garantie. **500 €;** ☎0723.947.833/ 0722.614.867

51. **Calea** Victoriei, 3 camere de inchiriat semidec., 9 mp, nemobilat, utilat, 3 camere, 90 mp utili, spatios, luminos, renovat in 2019, etajul 2/8, compus din living, 2 dormitoare, 2 grupuri sanitare, 1 bucatarie, 1 balcon.Se preteaza pentru resedinta sau birouri. **900 €;** ☎0728.888.865 adina.curcuta@imoland.ro

52. **Calea** Victoriei, Hotel Radisson, apartament dec., 90 mp, mobilat, utilat, dec., in bloc 1982, interior renovat modern, bucatarie mare, living 28 mp, 2 bai, mobilat si utilat complet, 2 dormitoare orientate spre liniste, balcon inchis cu vedere frumoasa spre Calea Victoriei **690 €;** ☎0756.880.880 biroudeinchirieri@gmail.com

53. **Camera** de Comert, bd. Mircea Voda, dec., 75 mp, mobilat, utilat, particular, inchiriez apart. 3 cam, cf. 1 decom, echipat si mobilat modern, doua bai, zona linistita si curata, loc parcare asigurat, zona Camera de Comert, Bd. Mircea Voda. Exclus intermediari. **590 €;** ☎0745.634.634

54. **Carol** I, Universitate dec., 75 mp, mobilat, utilat, Localizat la intersectia Bdului. Carol I cu Calea Mosilor, 10 minute de Universitate, renovat, complet mobilat si utilat, doua grupuri sanitare, aer conditionat, centrala proprie si loc de parcare. **420 €;** ☎0720.221.521/ 0744.317.825 eurotimes@yahoo.com

55. **Central,** dec., 80 mp, mobilat, utilat, Splaiul Unirii, intre Camera de Comert si Timpuri Noi, apartament 3 camere, dec., finalizat in anul 1993, vedere mixta, curat, balcon inchis, direct proprietar, **500 €;** ☎0722.210.950 valentin21cfv@yahoo.fr

56. **Cismigiu,** parc semidec., 120 mp, mobilat partial, utilat, Cismigiu, str. George Vraca inchiriez apartament deosebit 3 camere, etaj 5/7, 120 mp, finisaje de calitate superioara, bucatarie mobilata si utilata, partial mobilat, dressing, 2 bai, spatios, **799 €;** ☎0725.073.075 valentinacalitoiu.imob@gmail.com

57. **Cismigiu,** Stirbei Voda, mobilat utilat, stradal, dec., 45 mp, mobilat, utilat, Cismigiu, apartament 3 camere, dec.. Proprietatea se afla pe strada Stirbei Voda.Se inchiriaza mobilat si utilat complet. Este renovat recent si are mobiler si electrocasnice noi. **550 €;** ☎0723.095.532 andaros.imob@gmail.com

58. **Colentina,** Doamna Ghica, dec., 79 mp, mobilat, utilat, Complexul Planorama, 11/15, dec., 2 wc, mobilat utilat complet, constructie 2012, gresie, faianta, parchet, termopan, usa metalica, aer conditionat, totul nou, centrala termica proprie, contract, liber. **350 €;** ☎0724.336.834

59. **Colentina,** Doamna Ghica, Rau, dec., 80 mp, mobilat, utilat, Mc.Donald`s 8/8, 2 wc, 2 balc, mobilat utilat complet, gresie, faianta, parchet, termopan,aer conditionat, masina spalat, geam baie, liber, zona linistita si verde, cofirtact Anaf, 1l+1l. **330 €;** ☎0724.336.834/ 0787.882.999

60. **Crangasi,** metrou, parc, dec., mobilat, utilat, bloc 1987, 3 cam., gresie, faianta, 2 balcoane, 2 usi metalice, aragaz, aer cond., frigider, tv, internet, curat, 1 luna garantie + **365 €;** ☎0720.525.518

61. **Dacia,** Eminescu, Mosilor, Pizza Hot dec., 75 mp, mobilat, utilat, 3 cam, renovat recent, situat pe Blv Dacia, parter inalt, 2 gr sanitare, buc mobilata/utilata nou (inclusiv masina spalat vase), camera bonus la demisol inalt 10 min metrou Obor, 15 min de P-ta Romana. **600 €;** ☎0725.084.444/ 021.210.76.00 ancasweethome@gmail.com

62. **Dacia,** Piata Spaniei, dec., 88 mp, mobilat, utilat, 1958 anul constructiei, oferta inchiriere apartament 3 camere pe Strada Dimitrie Orbescu, etaj 2/2, bloc de caramida, modern, mobilat si utilat, lux, centrala proprie, 88 de mp www.realkom.ro **800 €;** ☎0736.333.063 florin.stanica@realkom.ro

63. **Decebal,** Alba Iulia, dec., 90 mp, mobilat partial, utilat, stradal zona cafenelelor, vis-a-vis de Gallo Nero, etaj 3/8, 2 grupuri sanitare, semimobilat/mobilat, pretabil locuit, vedere integrala stradala, pozitie buna,adiacent Unirii, metrou p-ta Muncii, **430 €;** ☎0731.015.099

64. **Decebal,** Ruby Tuesday, dec., 80 mp, mobilat, utilat, apartament situat pe strada linistita, in bloc de 4 nivele, et p/4, dec., mobilat si utilat , doua grupuri sanitare, parcare facila pe strada, acces metrou Piata Muncii **500 €;** ☎0752.980.072

65. **Decebal,** Zvon Cafe, 85 mp, etaj 3/7 dec., 85 mp, nemobilat, neutilat, 1990 an constructie, RealKom va ofera apartament 3 camere de inchiriat pe Bulevardul Decebal, etaj 3/7, 85 mp, bloc de monolit, 2 bai, nemobilat, bucatarie mobilata si utilata.www.realkom.ro **500 €;** ☎0740.620.112 marian.popa@realkom.ro

66. **Domenii/** 1 Mai dec., 75 mp, mobilat, utilat, inchiriez apartament 3 camere confort I, mobilat/ utilat, situat pe Bd Ion Mihalache, vis-a-vis de Piata Domenii si Mega Image, et 4/8- suprafata utila 75,86 mp. **850 €;** ☎0727.340.623

67. **Dorobanti** semidec., 90 mp, nemobilat, neutilat, Washington, apartament 3 camere, etaj 3/4, recent zugravit, cu imbunatatiri, centrala proprie, nemobilat, neutilat. **500 €;** ☎0752.036.997/ 0765.400.929

68. **Dorobanti** Capitale strada Roma/ Washington dec., 90 mp, nemobilat, utilat, particular, parter inalt/3, ap. renovat str. Roma, nemobilat, echipat (masina spalat, frigider, aragaz, masina spalat vase, AC). Balcon, baie serviciu, centrala, curte verde. Ideal familie cu copii. **1.000 €;** ☎0740.609.547 sergiu_moroianu@yahoo.com

69. **Dorobanti** Perla dec., 66 mp, nemobilat, utilat, confort i, dec., etaj 2 din 10, 66 mp, gresie, faianta, parchet, termopan, usa metalica, nemobilat, utilat, stradal; **450 €;** ☎0758.230.771 filip@confortcasaimobiliare.ro

70. **Dorobanti,** 70 mp, mobilat partial, ap. de 3 camere, 2 bai, et. 1/3, an 1960, Capitale, pt. locuit sau firma, disc., pret/ luna, **500 €;** ☎0767.270.096

71. **Dorobanti,** 90 mp, inchiriez avantajos ap. 3 camere, 1960, gresie, faianta, termopan, centrala proprie; ☎0742.827.907

72. **Dorobanti,** Perla semidec., 90 mp, mobilat partial, utilat, bloc stradal, vedere in spate, ideal pentru ca este ferit de zgomot, bloc reabilitat, ap. superb (modificat din 4 camere) living spatios (30 mp) si luminos, 2 bai, imbunatatit, utilat, semimobilat **600 €;** ☎0752.036.997

73. **Dorobanti,** Tudor Stefan, semidec., mobilat, utilat, Apart. 3 camere, 80 mp, centrala proprie, aer conditionat, 2 bai, 2 balcoane, lift, mobilat complet, etaj 2/4, construit 2005. ☎0724.990.355

74. **Dorobanti-** Washington, dec., 80 mp, mobilat, utilat, bloc 1980, reabilitat termic, 8/10, imbunatatiri, aer conditional, **450 €;** ☎0723.257.648/ 021.319.35.13

75. **Dristor** semidec., mobilat, utilat, apartament 3 camere semidec. lux stradal (deasupra Dristor Shaorma) complet. **450 €;** ☎0759.013.213

76. **Dristor,** 3 minute metrou, dec., 74 mp, mobilat, utilat, Camil Ressu, etaj 3/10, dec., 2 gr. san, 2 balcoane, gresie, faianta, parchet, termopan, aer cond, mobilat de calitate, utilat complet, instalatii san.si electrice noi, bloc reabilitat, loc parcare, avans 1+1. **440 €;** ☎0769.076.167 adriana.petre@orfeas.ro

77. **Dristor,** chiar la metrou vedere mixta prima chirie dec., 74 mp, mobilat, utilat, apartament de 3 camere dec. cu bucatarie mare si geam la baie. Apartamantul este renovat pentru prima chirie. Apartamentul este mobilat si utilat complet. Scara este foarte curata, lift nou. **600 €;** ☎0728.777.132

78. **Dristor,** Kaufland dec., 80 mp, mobilat, utilat, particular inchiriez 3 camere, dec., renovat, mobilat si utilat, 2 bai, reabilitat termic., etaj 6/8,lift, liber, pret 530 euro. **530 €;** ☎0737.036.333

79. **Dristor,** KFC, semidec., 70 mp, mobilat, utilat, stradal, mobilat si utilat complet de lux, multiple imbunatatiri, proprietar, **500 €;** ☎0720.470.015

80. **Drumul** Taberei semidec., 78 mp, mobilat, utilat, apartament 3 camere in TD5, proaspat renovat, etaj 2/10, exact la viitoarea statie de metrou, liber la acest moment, bloc linistit, 7 min Mall Plaza. **1.800 L;** ☎0727.327.038 tureamaria@yahoo.com

81. **Drumul** Taberei apartament 3 camere dec., 62 mp, mobilat, utilat, Procapital Development va ofera spre inchiriere apartament cu 3 camere situat la etajul 8/10 cu o suprafata utila de 62 mp **430 €;** ☎0720.888.109 nitu.mihai@procapitald.ro

82. **Drumul** Taberei, dec., 65 mp, mobilat, utilat, Valea Argesului, proprietar, Parter/4, renovat 2018, parchet, gresie, liber. **330 €;** ☎0722.387.988

83. **Drumul** Taberei, 1 Mai, Compozitorilor, semidec., 72 mp, mobilat, utilat, 3 camere, cf. 1, semidec., etaj 6/10, gresie, faianta, termopan, usa metalica, mobilat, utilat, avans 1+1. **350 €;** ☎0786.325.401

84. **Drumul** Taberei, apartament 3 camere de inchiriat dec., mobilat, utilat, Procapital Development va ofera spre inchiriere apartament cu 3 camere situat la etajul 2/4 cu o suprafata utila de 65 mp. **400 €;** ☎0720.888.109 nitu.mihai@procapitald.ro

85. **Drumul** Taberei, Bd.Timisoara, ap. 3 camere dec., 71 mp, mobilat, utilat, Drumul Taberei, bd.Timisoara, vis a vis de Penny Market, 5-7 minute Piaza Mall, apartament 3 camere, confort 1, dec., etaj 9/10,termopan, parchet, usa metalica, mobilat-utilat complet, liber. **300 €;** ☎0766.668.893

86. **Drumul** Taberei, Plaza, semidec., 70 mp, mobilat, utilat, direct proprietar, 1/10, renovat, mobila moderna, aer conditionat, termoizolat, ☎0729.729.450

87. **Drumul** Taberei, Razoare/ Drumul Sarii 65 mp, mobilat, utilat, Inchiriere apartament in casa, 2 camere + birou + terasa, 65 mp, renovat, centrala, calorifere, utilitati individuale, curte comuna, 200 m statii RATB. Pret: 390 Euro, 1 luna avans + 1 luna garantie

88. **Drumul** Taberei, Valea Ialomitei, semidec., 70 mp, mobilat, utilat, 3 camere, 1975, mobilat, utilat complet nou, et. 6/10, loc parcare. Exclus agentiile imobiliare; ☎0768.996.791

89. **Floreasca** semidec., 80 mp, mobilat, utilat, Apartamentul este la 5 minute de Parcul Floreasca, etajul 2 din 2, renovat complet, centrala proprie, foarte spatios, 2 camere + dining, terasa mare, curat, liber. **450 €;** ☎0724.254.024 balescu.ionut@gmail.com

90. **Floreasca,** apartament in bloc nou, dec., 100 mp, mobilat, utilat, apartament 2 camere 100 mp cu loc parcare subteran, in bloc nou, Floreasca stradal, etaj 3/5, mobilat si utilat, finisaje de calitate, terasa 12 mp, dresing, doua grupuri sanitare, alarma, camera (birou) **700 €;** ☎0733.107.773

91. **Floreasca,** Rossini, 70 mp, mobilat, utilat, parter/3, reabilitat, centrala proprie, ☎0745.154.614

92. **Floreasca,** str. Rahmaninov, birouri sau locuit dec., 80 mp, nemobilat, utilat, 3 camere cf. 1, bucataria mobilata, etaj 1/2, renovat, gresie, faianta, parchet, termopan, centrala proprie, 2 balcoane, **500 €;** ☎0761.532.117

93. **Gara** de Nord, Basarab semidec., 75 mp, mobilat, utilat, metrou la 5 minute, parter inalt in bloc nou, curte proprie 15 mp, veranda mare, mobilat, utilat full, nou, mai putin canapele in living, strada linistita, civilizata, parcare in zona, ideal familie **580 €;** ☎0731.144.156

94. **Giurgiului,** Zetarilor, Baciului, dec., 72 mp, nemobilat, utilat partial, complex, confort 1, etaj 5/10, spatios, liber, nemobilat, dispune de centrala proprie, bucataria mobilata, ac, g, f, p, t, um, balcon inchis, geam la baie, internet, STB: 4, 11,

155. **Romana, 140 mp, mobilat partial, ap. 3 camere la curte, pretabil birouri, garaj, 550 €;** ☎0722.432.247

156. **Romana,** Catargiu, 99 mp, ap. 3 cam.,+ birou, mobilat stil, design deosebit, terasa 20 mp, et. 2/4, lift, pt. locuit, taxe+ **599 €;** ☎0723.603.698

157. **Rosetti,** 65 mp (L17+D14+D14), parter inalt/4, proprietar, renovat, liber, **670 €;** ☎0726.711.570

158. **Sebastian** dec., 90 mp, mobilat, utilat, Apartament 3 camere, bloc nou dec. zona Sebastian, langa parc, mobilat noua, utilat nou, aer conditionat, suprafata utila 90 mp, direct proprietar apometre, masina de spalat, internet, liber **500 €;** ☎0742.952.131 nutandreea@gmail.com

159. **Sector** 3, Unirii, Sf. Vineri, dec., 80 mp, proprietar, 3 cam., 1990, super utilate si mobilate, 3 ac, 2 gr. sanitare, foto la cerere, **800 €;** ☎0745.076.712

160. **Sos.** Fundeni, nr. 159 semidec., 75 mp, mobilat, utilat, Prima inchiriere, Fundeni Tower, Imobil nou, cochet, modern compartimentat, finiisat si utilat, disponibil imediat, comfort si siguranta, parcare, paza, pozitionat stradal, statie in fata imobilului **500 €;** ☎0739.620.626 tomah.ahmed@sirgrup.ro

161. **Sos.** Nordului, bloc 2018, Light House residence, semidec., 90 mp, mobilat, utilat, apart, 3 cam, ultralux, bloc 2018, Light House Residence, Sos. Nordului, Herastrau, dtr. Ghiozdanului, totul nou, apart. a fost inchiriat doar 5 luni, semidec., suprafata aprox 90 m2, etaj 3/5, **1.000 €;** ☎0764.529.841

162. **Soseaua** Panduri, dec., 80 mp, mobilat, utilat, Soseaua Panduri vav de scoala 146 langa spitalul (Panduri) Theodor Burghele, Academia Militara, apatrament 3 camere, dec. mobilat doua bai renovat recent gresie faianta parchet aer conditionat 450, **450 €;** ☎0741.080.402 catalin@casaionescu.ro

163. **Spatiu** birouri 3 cam, vila, intrari separate, Stefan cel Mare semidec., 70 mp, mobilat, neutilat, **600 €;** ☎0728.907.729 mihaela.soare@galaxyimob.ro

164. **Spatiu** Birouri Titan Metrou!! Apartament 3 camere 110 mp semidec., 110.00 mp, mobilat partial, utilat, **600 €;** ☎0725.540.400 vlad@vladtrimbitasu.ro

165. **Stefan** cel Mare, semidec., 65 mp, mobilat, utilat, Lizeanu, 5 min metrou Obor, stradal, vedere spate, mai putin un dormitor, zona nodala, proaspat renovat. **400 €;** ☎021.253.01.13/ 0745.087.966 office_treibrazi@yahoo.com

166. **Stefan** cel Mare, Dinamo dec., 65 mp, mobilat, utilat, 3 camere Stefan cel Mare -Barbu Vacarescu, bloc 1982, proaspat zugravit si finisat, dec., etaj 2/10, 2 bai, balcon mare inchis, termopan, aer conditionat, mobilat complet, pret negociabil. **499 €;** ☎0751.053.622/ 0751.053.625 sigmaserviceimob@yahoo.com

167. **Stefan** cel Mare, intersectie cu Lizeanu, dec., 92 mp, nemobilat, utilat, apartament 4 camere transformat in 3: living-ul de 37 m2 si 2 dormitoare; 2 bai, renovat complet. Apartamentul esti spatios, design interior si dotari ireprosabile. **620 €;** ☎0758.065.198

168. **Sura** Mare, Eroii Revolutiei dec., 80 mp, mobilat, utilat, inchiriez apartament 3 camere, mobilat, utilat, et 2, zona Sura Mare, statie metrou in apropiere, **400 €;** ☎0748.192.623 claudia.mihai76@gmail.com

169. **Timisoara,** cartierul Brancusi ANL, dec., 125 mp, mobilat, utilat, dec., centrala termica de scara, et. 4/4, proaspat renovat, complet mobilat si utilat lux, 2 bai, TV, internet wi-fi, bloc 2009, linia Ratb 168, pret 500 euro/lunar + 1 luna garantie **500 €;** ☎0744.520.525

170. **Timpuri** Noi, particular, ap. 3 camere, parter/8, amenajat, aer conditionat; ☎0768.271.478/ 0720.075.506

171. **Tineretului** metrou dec., 72 mp, mobilat, utilat, apartament 3 camere, confort 1/dec., etaj 2/10, mobilat, utilat, geam baie, 2 A. C, metrou, piata, liber, parc. **475 €;** ☎0731.144.152

172. **Tineretului** metrou, Gheorghe Sincai, dec., 70 mp, mobilat, utilat, Tineretului metrou, Timpuri Noi, zona Ghe Sincai, apartamet decomnadat, etaj 2/8, moilat, utilat, doua dormitoare, sufragerie, termopan, aer conditionat, masina spalat, parchet, usa metalica, **400 €;** ☎0722.217.638 viofull@yahoo.com

173. **Tineretului,** Vacaresti, etaj 3, langa parc semidec., 81 mp, mobilat, utilat, Va propun spre inchiriere un apartament de 3 camere situat in imediata vecinatate a Parcului Tineretului, mai exact pe Calea Vacaresti, cu vedere mixta si acces la mijloacele de transport in comun. **550 €;** ☎0722.732.975 axadomenii@yahoo.com

174. **Titan** Parc Ior- Titanii/ Policlinica, 1 min Metrou dec., 85 mp, mobilat, utilat, complet mobilat/ utilat lux 2018, vedere mixta, dec., etaj 1/4, parcare, piata Mall, finisat lux recent renovat, parcare ADP, reabilitat, primul chirias, boxa, parc 3 min, 1L+1L garantie **400 €;** ☎0755.022.290/ 0758.323.323 office@imobservicecenter.ro

175. **Titan,** dec., 68 mp, mobilat, utilat, proprietar, fara comision, 5 min. metrou Grigorescu, superba, complet utilata, AC, 2 gr. sanitare, curata, Radet, bloc reabilitat, libera 1+1. **390 €;** ☎0722.802.510 reallifehunter@yahoo.com

176. **Titan,** 5 minute metrou, dec., mobilat, utilat, chiar pe strada Lunca Bradului, scoala 195, mobilat si utilat, etajul 4 din 4 cu vedere parc IOR, reabilitat, centrala, liber, termen lung **400 €;** ☎0728.777.132 office@ramax.ro

177. **Titan,** Bd. 1 Decembrie 1918, stradal dec., 70 mp, mobilat, utilat, 3 camere confort 1 dec., mobilat, frigider, aragaz, masina de spalat, gresie, faianta, parchet, termopan, **420 €;** ☎0761.532.117/ 0722.542.692

178. **Tribunal,** Piata Unirii semidec., 75 mp, mobilat, utilat, Unirii, Tribunal, Poenaru Bordea nr. 18, 3 cam., renovat recent, mobilat, utilat, lux, central, 2 balcoane, 2 aer cond., 2 gr. sanitare, boxa, bloc consolidat, direct proprietar, **470 €;** ☎0775.259.476

179. **Ultracentral,** Unirea, ap. 3 camere, cf. 1, et. 3/6, ☎0787.825.271

180. **Unirii** dec., 85 mp, nemobilat, utilat partial, Nerva Traian, et. 1/8, renovat, spatios, 2 grupuri sanitare, pretabil firma/ locuit , liber, adiacent Unirii, Tineretului, Decebal, metrou Timpuri Noi 5 minute, **444 €;** ☎0732.009.333

181. **Unirii** chiar la Tribunal, 5 minute metru, dec., 85 mp, mobilat, utilat, stradal, 3 balcoane, 2 grupuri sanitare, etajul 3 din 8, complet mobilat si utilat, aer conditionat, gresie, faianta, perchet, termopane, liber, termen lung, contract **600 €;** ☎0728.777.132 office@ramax.ro

182. **Unirii** Coposu, Calea Calarasilor, apartament semidec., 90 mp, nemobilat, utilat, nemobilat, locuinta sau birou, elegant, camere inalte, 3/4. Interior cu finisaje moderne, centrala proprie, nemobilat, spatii de depozitare, baie si wc serviciu, bucatarie mobilata si utilata complet, modern. **580 €;** ☎0756.880.880 birouideinchirieri@gmail.com

Imobiliare închirieri 4 CAMERE

183. **Unirii** duplex dec., 130 mp, mobilat, utilat, Duplex lux 3 camere dec.e, suprafata locuibila 130 mp, living de 45 mp, bucatarie dotata complet, mobilat lux, standard occidental, A/C, antena TV satelit + cablu TV, centrala proprie. **950 €;** ☎0727.145.292

184. **Unirii** Fantani inchiriere apartament 3 camere dec., 85 mp, mobilat, utilat partial, Compania Imobiliara Imoprest, va prezinta spre inchiriere un apartament de 3 camere pe Bulevardul Unirii. Apartamentul este mobilat, utilat, dec. si are o suprafata de 85 mp. **700 €;** ☎0734.222.095 cristi.stanica@imoprest.ro

185. **Unirii** la 15 minute metrou, Mircea Voda, Camera de Comert, 3 camere de inchiriat dec., 80.00 mp, mobilat, neutilat, **500 €;** ☎0724.808.552 matei@mateipantea.ro

186. **Unirii,** 72 mp, mobilat, utilat, Nerva Traian, apartamentul a fost transformat din 3 in 2 camere generoase, pozitie de exceptie, impecabil, merita vazut **599 €;** ☎0753.075.109

187. **Unirii,** dec., 85 mp, mobilat, utilat, stradal, 3 balcoane, 2 grupuri sanitare, etajul 3 din 8, complet mobilat si utilat, aer conditionat, gresie, faianta, perchet, termopane, liber, termen lung, contract **600 €;** ☎0732.135.467 ramax2016@yahoo.com

188. **Unirii,** Calea Calarasi Hala Traian) semidec., 70 mp, nemobilat, utilat, 3 camere confort 1 semidec., nemobilat, etaj 1/3, frigider, aragaz, masina de spalat. Pentru birouri. . **350 €;** ☎0761.532.117/ 0722.542.692

189. **Unirii,** Nerva Traian, dec., 92 mp, mobilat, utilat, 3 camere, 1/8, 1996, 3 aere cond., jacuzzi, gresie, termopan, lux, **600 €;** ☎0723.374.007

190. **Unirii,** Nerva Traian, blocul Lotto, 82 mp dec., 82 mp, mobilat, utilat, apartament 3 camere de inchiriat pe Nerva Traian, 2001 an constructie, 82 mp, 2 bai, izolat termic, 1 balcon, 1 terasa, mobilat si utilat modern, bloc monolit. wwww.realkom.ro **630 €;** ☎0740.620.112 marian.popa@realkom.ro

191. **Unirii,** Parlament, dec., 80 mp, mobilat, utilat, proprietar ofer spre inchiriere apartament renovat modern, deosebit, mobilat, utilat complet, pentru locuit. Dispune de ac, repartitoare caldura, apometre. Pretabil cetatean occidental. Contact ANAF **875 €;** ☎0733.319.223

192. **Unirii,** Tribunal Bucuresti, etaj 5/8, 94 mp dec., 94 mp, mobilat, utilat, 1995 anul constructiei, oferta inchiriere apartament 3 camere pe Strada Vintila Voda, mobilier nou, 94 mp, etaj 5/8, bloc de monolit, orientat pe Nord-Vest, geam la baie, 2 bai www.realkom.ro **550 €;** ☎0740.620.112 marian.popa@realkom.ro

193. **Unirii,** Tribunal, etaj 1/8-90 mp dec., 90 mp, mobilat, utilat, 1/8 etaj, oferta inchiriere apartament 3 camere pe Strada Vintila Voda, an constructie 1995, 90 mp, bloc de monolit, geam la baie, 3 balcoane, orientat pe N-Vwww.realkom.ro **550 €;** ☎0740.620.112 marian.popa@realkom.ro

194. **Unirii,** Udriste, Coposu semidec., 80 mp, mobilat, utilat, apartament 3 camere mobilat si utilat lux, parter /3, 1 living un dormitor si un dressing mare cu birou, ideal cuplu, **450 €;** ☎0723.460.200/ 0728.820.095 sweethome_imob@yahoo.com

195. **Unirii-Palatul** Parlamentului, etaj 7/8, dec., 85 mp, mobilat, utilat, 1991 anul constructiei, oferta inchiriere apartament 3 camere pe Bulevardul Libertatii, etaj 7/8, 85 mp, vedere mixta si acces stradal, orientat pe NV, bloc de monolitwww.realkom.ro **650 €;** ☎0740.620.112 marian.popa@realkom.ro

196. **Universitate** metrou semidec., 80 mp, mobilat, utilat, **499 €;** ☎0732.779.984 mircea.viorel@galaxyimob.ro

197. **Universitate,** 94 mp, mobilat, utilat, apartament foarte spatios si luminos cu vedere buna, bucatarie open space, frigider side by side, aer conditionat, mobilier cu deisgn vintage, costuri mici de intretinere, garaj (50% comision) **450 €;** ☎0764.951.100

198. **Vacaresti,** dec., 70 mp, mobilat partial, utilat, proprietar, ofer inchiriere apartament 3 camere in zona Vacaresti langa mall Sun Plaza, etaj 3/10; **430 €;** ☎0762.166.403 b50yah@yahoo.com

199. **Victoriei** metrou, Dorobanti Capitale, Roma 21 dec., 47 mp, mobilat, utilat, Pt. nepretentiosi: 47mp 1cam mare +2 mici, baie bucatarie mare hol wc centrala proprie ac parchet gresie termopan utilitati mobilat, multiple facilitati, zona lux. Cauta poze anunt pe net cu nr tel., **380 €;** ☎0769.840.201 21romastreet@gmail.com

200. **Vitan** Mall metrou Dristor, dec., 2 bai,hol H dec., 85 mp, mobilat, utilat, Renovat, mobilat/utilat, et. 8, AC, pat matrimonial, canapea extensibila, LCD, electrocasnice incorporate: plita, hota, cuptor, frigider, masina spalat, finisaje superioare:gresie, faianta, parchet, termopan, geam baie **450 €;** ☎0744.516.515

201. **Zona** nord, Lacul Tei, semidec., 155 mp, mobilat, utilat, particular ofer spre inchiriere apartament superb zona de Nord cu garaj subteran **1.000 €;** ☎0747.644.822 calin_doc@yahoo.com

Apartamente 4+ camere

1. **13 Septembrie,** dec., 100 mp, mobilat, utilat, apartament 4 camere centrala propie, 2 aere conditionate, loc parcare zona parc Sebastian, 13 Septembrie, constructie 1987, liber dupa 20 noiembrie 2018, **450 €;** ☎0721.200.408 costi036@yahoo.ro

2. **Apartament** 4 camere Clucerului semidec., 130.00 mp, nemobilat, utilat, **1.200 €;** ☎0729.101.123 valeriu@valeriustancu.ro

3. **Arcul** de Triumf semidec., 120 mp, mobilat partial, utilat partial, Apartament lux 4 camere situat in vila renovata, pe str. Clucerului lang? Arcul de Triumf, **1.200 €;** ☎0729.507.815 iolanda_alexe@yahoo.com

4. **Aviatiei,** Duplex 6 camere, City Point, Bloc 2017 semidec., 364 mp, mobilat, utilat, privatehouse.ro va propune spre inchiriere un duplex deosebit, in zona Aviatiei. Inchiriere duplex 6 camere Aviatiei, complex City Point, langa Permise Auto Pipera, bloc 2017, **2.350 €;** ☎0741.773.257 simona@privatehouse.ro

5. **Baneasa,** parc Herastrau, dec., mobilat, utilat, et. 2/3, bloc reabilitat, 3 dormitoare, 2 bai, chirie neg., **700 €;** ☎0745.154.614

6. **Bd.** Decebal - Piata Muncii dec., 101 mp, mobilat, utilat, 4 cam, 101.7 mp, izolat termic, 2 bai, 2 balcoane, 2 aparate AC, apometre, filtru de apa, um, p, t, g, f, videointerfon metrou 6 min, scoala, 1 luna gar, 1 luna garantie, exclus ag. **700 €;** ☎0723.575.306 andrey_ionescu@yahoo.com

7. **Bucuresti** Nord, str. Gheorghe Ionescu Sisesti, dec., 123 mp, mobilat partial, utilat, apartament de inchiriat, zona Bucuresti Nord, str. Gheorghe Ionescu Sisesti 123-125, **850 €;** ☎0744.508.777 alin.nita@fiveplus.ro

8. **Calea** Calarasilor, dec., 140 mp, nemobilat, neutilat, Hyperion, Delea, etaj 7/8, dec., renovat, 6 camere, bucatarie, 3 bai, doua intrari, aer conditionat, nemobilat, neutilat, pentru firma, **800 €;** ☎0722.625.492/ 021.321.10.20 office@credoamg.ro

9. **Calea** Victoriei, 100 mp, nemobilat, utilat, Stirbei Voda, apartament in vila, demisol inalt, 5 camere, centrala proprie, pozitie deosebita, ideal firma, adiacent Berzei, Cismigiu, Popa Tatu. **500 €;** ☎021.319.78.04/ 0723.515.199 oli_daniel@yahoo.com

10. **Calea** Victoriei, Casa Vernescu, hotel Moxa dec., 150 mp, mobilat partial, utilat, Calea Victoriei, proprietar ofer spre inchiriere 150 mp, 4 camere, standard occidental, pentru birouri, sediu firma, cu mai multe locuri de parcare **1.100 €;** ☎0744.364.844 fanel.ivan2016@gmail.com

11. **Cazare** echipe muncitori in Bucuresti-Otopeni dec., 98 mp, mobilat, utilat, Societate comerciala, oferim servicii de cazare echipe muncitori. Contract exclusiv cu societatile, locatie facila catre orice punct de lucru din Bucuresti. Oferim cazare in ap. cu 2, 3 si 4 camere, **14 L;** ☎0760.609.795

12. **Cismigiu,** Brezoianu dec., 135 mp, nemobilat, utilat partial, apartament spatios cu hol mare pe mijloc, 2 bai, bucataria mobilata si utilata, et. 4/5 un apartament pe nivel, lift, aer conditionat, centrala proprie, **1.200 €;** ☎0751.053.625/ 0751.053.622 sigmaserviceimob@yahoo.com

13. **Clucerului,** Kisseleff, dec., 130 mp, mobilat, utilat, Ap. 4 camere (una transformata in dressing), 2 dormitoare, 2 bai, et.1, terasa generoasa, complet mobilata lux, complet utilata, aer conditionat, Cablu TV, internet (wi-fi), videointerfon, loc parcare subteran, **1.350 €;** ☎0744.492.331 proca_marcel@yahoo.com

14. **Colentina** Voluntari bloc 2008, 4 camere nemobilat duplex etaj 4 si 5 dec., 99 mp, nemobilat, neutilat, **400 €;** ☎0725.540.400 vlad@vladtrimbitasu.ro

15. **Dacia** central, Aurel Vlaicu, dec., 150 mp, mobilat partial, utilat partial, adiacent Piata Romana, anul constr. 1991, et 3/6, garaj incalzit, boxa, 2 gr. sanitare, ideal locuinta, langa parc, merita vazut, **1.000 €;** ☎0723.460.200/ 021.210.76.00 sweethome_imob@yahoo.com

16. **Dacia,** dec., 140 mp, mobilat, utilat, 4 camere 140 mp dec., et. 3/6, circular, 3 bai, mobilat stil, utilat, lift situat la 3 minute de Piata Romana, an constr. 90, loc parcare subteran **1.000 €;** ☎0723.606.040 goldwinpromotion@gmail.com

17. **Decebal,** Theodor Sperantia 99 mp, mobilat, utilat, inchiriere apartament spatios de 4 camere, 2bai, dec., etajul 5/8, bloc 1993, lift, complet mobilat si utilat, bucatarie generoasa, mobilier pe comanda, spatii de depozitare, metrou Piata Muncii, **680 €;** ☎0730.252.252 contact@amaliatudor.ro

18. **Dorobanti,** la Televiziunea Romana, Grigore Mora, dec., 280 mp, nemobilat, neutilat, stradal, apartament deosebit situat la parterul unei vile cu un etaj, 280 mp, 2 grupuri sanitare, 2 garaje la subsol, centrala, parchet, liber, termen lung, ideal firma, notariat, cabinet medical **1.500 €;** ☎0728.777.132 office@ramax.ro

19. **Dorobanti,** Polona, semidec., 200 mp, mobilat partial, utilat partial, 3 camere mansarda 200 mp, etajul 3/p+3+m, imobil 2007, in curs reamenajare, 2 gr sanitare, centrala proprie, ideal birouri/locuinta . Disponibil 10.04.2019. Exclusivitatea, **1.450 €;** ☎0727.256.147/ 0740.023.488 nicoli.imobiliare@gmail.com

20. **Drumul** Taberei, Plaza Mall, str. Pravat semidec., 62 mp, mobilat, utilat, Zona liceu Moisil, Policlinica 34, apartament elegant et. 4/10, mobilat modern utilat complet, 2 bai, totul nou gresie, faianta, parchet, termopan, usa metalica, ac, pentru persoane serioase liber. 1+1 garantie **400 €;** ☎0735.051.778 mariana_mircioi@yahoo.com

21. **Eminescu,** Dacia, Mosilor, Piata Romana P-ta Gemeni semidec., 112 mp, mobilat partial, utilat, Apartament de 4 camere situat in zona Dacia, Eminescu, Mosilor. Apartamentul a fost renovat complet (februarie 2019). Totul este nou. Blocul dispune de paza 24/7. Se poate face sediu social. **1.499 €;** ☎0762.772.777 bmw645ivl77zzz@yahoo.com

22. **Fundeni** semidec., 80 mp, mobilat, utilat, Prima inchiriere, (Fundeni Tower), spatioase, luminoase, **600 €;** ☎0739.620.626 tomah.ahmed@sirgrup.ro

23. **Ghencea** bulevard, semidec., 95 mp, mobilat partial, utilat, imobil reabilitat, 3 dormitoare (doar unul mobilat complet), 2 bai (cada, cabina dus), 2 balcoane inchise, bucatarie echipata (frigider, cuptor, plita, hota, masina de spalat vase, **420 €;** ☎0723.603.354

24. **Giulesti,** cap tramvai, dec., mobilat, utilat, 5 camere, la curte, 2 bai, 2 terase, centrala si contorizari proprii, **2.200 L;** ☎0723.539.331/ 0785.535.801

25. **Herastrau,** Nordului, dec., 147 mp, mobilat, utilat, 4 came cu hol generos cu dressinguri, bloc constructie 2013, etaj 3 din 5, mobilat complet, 2 locuri de parcare la subsol, bucataria mobilata si utilata complet, contorizat complet, supravegheat video. **1.400 €;** ☎0747.084.705/ 0745.355.108 achiurtu@yahoo.com

26. **Herastrau,** sat francez, Amb. Chinei, Aviatiei dec., 147 mp, mobilat, utilat, 147mp utili , et.1/S+P+4Et, 2010, multiple imbunatatiri, mobilat, utilat, lux, paza, 3 bai, 2 balcoane tip terasa, parcul Herastrau, 2 locuri parcare garaj subteran, garantie 1 luna. **1.500 €;** ☎0755.022.290/ 0758.323.323 office@imobservicecenter.ro

27. **Inchirieri** apartamente 5 camere zona Mosilor dec., 120 mp, nemobilat, utilat, **640 €;** ☎0722.519.460 despina.enache@yahoo.com

28. **Ion** Mihalache, Turda dec., 120 mp, mobilat, utilat, Apartament 4 camere (modificat din 5 camere), etaj 6/10, cu imbunatatiri, mobilat, utilat, un apartament f. spatios, are 2 bai, 4 balcoane, bloc reabilitat, ingrijit, aproape de linia tramvai 41. **600 €;** ☎0752.036.997/ 0765.400.929

29. **Lascar** Catargiu 9, ap. 4/ 6 camere, rezidential, firme, locuint, diplomati etc; ☎0723.309.436/ 0770.617.168

30. **Lux,** prima Inchiriere, Baneasa, Sisesti, 4 camere cu terasa de 190 mp dec., 300 mp, mobilat, utilat, **1.700 €;** ☎0747.246.041 diana.floriana@galaxyimob.ro

31. **Matei** Voievod Pache cu garaj dec., 132 mp, mobilat partial, utilat, apartament 4 camere dec. si garaj, mobilat partial, utilat, etaj 5/5 bloc 1997, lift, vedere panoramica, liber. Adiacent Mosilor, Iancului, Ferdinand, **750 €;** ☎0728.820.095/ 0725.074.444 sweethome_imob@yahoo.com

32. **Mihai** Bravu, Asmita Gardens, dec., 150 mp, nemobilat, utilat, Proprietar, inchiriez 3 camere in complexul Asmita Gardens, ideal firma sau de locuit. Etaj 20 din 21, bucatarie complet utilata. Vedere atat spre Delta Vacaresti cat si spre oras. 2 locuri de parcare incluse **950 €;** ☎0755.223.322/ 0745.085.090

Imobiliare închirieri CASE, VILE

33. **Militari** Iuliu Maniu Apusului, proprietar, semidec., 85 mp, mobilat, utilat, proprietar 4 camere et 1/4 bloc curat reabilitat termic, g/f termopan 2 gr sanitare repartitoare calduros mobilat utilat autobuze scoala piata, metrou-10 min liber acte adm financiara 1+1 garantie, **400 €;** ☎0721.285.839

34. **Nicolae** Grigorescu, metrou ap 4 cam et. 7/10 liber semidec., 85 mp, mobilat, utilat, Nicolae Grigorescu, va oferim spre inchiriere, un ap. Curat, proaspat zugravit, situat in Cartierul Salajan, la aproximativ 5 minute de statia de Metrou Nicolae Grigorescu si Parcul IOR, 350 euro/luna. **350 €;** ☎0733.657.211 danyion67@yahoo.com

35. **Parcul** Herastrau, Soseaua Nordului, 254 mp, mobilat, utilat, apartament de lux duplex 4 camere/ mobilat, garaj, pret/ luna, 24 luni, proprietati.ro, **1.800 €;** ☎021.335.88.01 office@cagead.ro

36. **Piata** Dorobanti, Zambaccian, semidec., 100 mp, nemobilat, utilat partial, 4 camere semidec., 100 mp, etaj 3/4, imobil 2000, locatie deosebita, renovat, nemobilat, termopan marmura, 2 balcoane, caldura inclusa in pret. Pretabil firma/ birouri **1.250 €;** ☎0751.053.622/ 0751.053.625 sigmaserviceimob@yahoo.com

37. **Piata** Muncii, Vatra Luminoasa, adiacent, semidec., mobilat, utilat, Apartament 3 camere dec. + living parter in vila, suprafata utila 100 mp, 2 gr. sanitare, 2 intrati in imobil, teresa - curte 40 mp, loc parcare, distanta 3 minute de metrou Piata Muncii. **700 €;** ☎0758.085.003 daniel@confortcasaimobiliare.ro

38. **Piata** Romana, dec., 100 mp, mobilat partial, utilat, Piata Romana, ASE, de inchiriat apartament cu 4 camere **900 €;** ☎0729.308.696

39. **Piata** Romana, exclusiv locuit dec., 140 mp, mobilat, utilat, Etaj inferior, 4 camere, dec.e, 140 mp utili, living, dinning, 2 bai, grup sanitar, bucatarie mobilata si utilata, videointerfon, centrala imobil, lift, loc parcare garaj. **1.000 €;** ☎0744.604.015 steodorescu@intermedias.ro

40. **Piata** Romana, Gradina Icoanei, semidec., 120 mp, mobilat, utilat, strada Dionisie Lupu, 4 camere, 120 mp, 2 gr. sanitare, semidec., mobilat, utilat complet, centrala proprie, contract, **500 €;** ☎0727.256.147/ 0740.023.488 nicoli.imobiliare@gmail.com

41. **Piata** Unirii dec., 95 mp, nemobilat, utilat partial, Ofer spre A©nchiriere apartament de 4 camere, 95 mp utili, Piata Unirii, exclusiv birouri; ☎0731.035.193 ionut_cretu2005@yahoo.com

42. **Piata** Victoriei, birouri, bussines, dec., 120 mp, mobilat, utilat, **1.400 €;** ☎0799.029.194 cateliu.gabriel@catoma.ro

43. **Piata** Victoriei, bloc Springtime dec., 100 mp, mobilat, utilat, ap. 4 camere, mobilat, utilat, renovat recent, etaj 3/10 in imobil construit 1994, reabilitat 2014, cu loc de parcare. **850 €;** ☎0731.362.001

44. **Piata** Victoriei, Gara de Nord, semidec., 80 mp, mobilat partial, utilat partial, Proprietar inchiriez ap in vila, et 2 din p+2 si ms, langa metrou scoala gradinita, piata, semimob, utilat, 80 mp proaspat renovat. Se accepta orice modificari si amenajari la cerere **550 €;** ☎0763.339.433 makolina13@yahoo.com

45. **Pipera,** semidec., 170 mp, mobilat, utilat, mobilat modern, curat, la etajul 5/7, cu terasa mare si vedere frumoasa. Langa: Baneasa, Aviatiei, Floreasca, Dorobanti. Metrou: Aviatorilor, Victoriei. Liber pentru vizite. **800 €;** ☎0771.542.321/ 0728.054.245 davidescu.aurelian@gmail.com

46. **Stefan** cel Mare intersectie cu Lizeanu dec., 92 mp, nemobilat, utilat, apartament 4 camere transformat in 3: living-ul de 37 mp si 2 dormitoare; 2 bai, renovat complet. Apartamentul esti spatios, design interior si dotari ireprosabile. **620 €;** ☎0758.065.198

47. **Unirii** dec., 115 mp, nemobilat, utilat, B-dul Unirii, stradal, open space, suprafata utila de 115 mp, etajul 6, un grup sanitar, bucatarie, aer conditionat, pretabil pentru activitati de birou, liber, avans 1+1, negociabil. **850 €;** ☎0758.085.005 lucian@confortcasaimobiliare.ro

48. **Unirii** - Biblioteca Nationala dec., 110 mp, nemobilat, utilat partial, apartament duplex, etajul 6 si 7, bloc monolit 1990, nemobilat, 4 camere, hol, bucatarie, 2 bai, 3 balcoane, g+f+p, termopan, aer conditionat, liber. **650 €;** ☎0724.265.155 cir_marius@yahoo.com

49. **Unirii** duplex, 4 camere dec., 112 mp, mobilat, utilat, duplex, 4 camere, etajele 7 si 8 din 9, bulevardul unirii, dec., scara interioara, **209.000 €;** ☎0755.335.562

50. **Unirii** Mitropolie dec., 120 mp, mobilat, utilat, inchiriere apartament superb de 4 camere, pozitie excelenta. Apartamentul este mobilat, utilat si are vedere superba in Piata Unirii; **1.500 €;** ☎0734.222.095 cristi.stanica@imoprest.ro

51. **Unirii,** mobilat, utilat, Biblioteca Nationala, 5 camere, duplex et. 6 si 7, su-160 mp, mobilat, utilat, loc parcare, portar **1.200 €;** ☎0741.160.332

52. **Unirii,** dec., 120 mp, nemobilat, utilat, proprietar, duplex 4 cam langa Mag. Unirii, Bd. Unirii, nr. 31, bl. A1, etaj 6 si 7, g. f t, parchet, aer conditionat, scara interioara, usa metalica, apometre, repart., curat, liber. Pre? 850 E + taxe **850 €;** ☎0744.433.888

Case, vile

1. **1 Mai,** Miciurin, S.U. 87 mp, ap. lux in vila noua, mobilat modern, totul nou, design deosebit, occidental, 2 cam., parcare, garaj, zona linsitita, taxe+ **610 €;** ☎0723.603.698

2. **1 Mai,** Mihalache, S.U. 220 mp, curte 80 mp, 8 cam., nemobilata, utilata partial, Piata Domenii, vila interbelica, renovata 2002, stare perfecta, ideala pentru birou, utilitati, 3 locuri de parcare. **1.600 €;** ☎0746.799.339 contact@alexdanulescu.ro

3. **23 August,** Republica S.U. 120 mp, 5 cam., mobilata partial, utilata, particular ofer spre inchiriere o vila cu 5 camere, o bucatarie si trei bai pentru spatiu de birouri sau diferite activitati, ateliere totul nou ultra modern. Este la prima inchiriere. **13 €;** ☎0743.105.955

4. **Andronache,** sector 2, Cartier Andronache, str. Scortan Ion, casa curte, conditii exceptionale; ☎0767.223.397

5. **Arges,** 2 cam., mobilata partial, utilata partial, oferim fara plata locuinta 2 camere, utilitati, indelungat, pentru pensionari, angajati (si copii). Pot beneficia de gradina, crestere animale. ☎0740.088.651

6. **Armeneasca,** S.U. 400 mp, curte 180 mp, 13 cam., nemobilata, utilata partial, inchiriez vila singur curte d+p+1, ultracentral, Armeneasca, ideal resedinta oficiala, reprezentanta. **3.500 €;** ☎0745.196.185 office@atuimob.ro

7. **Armeneasca,** Mosilor, vila p+1 cu 4 camere, stradal S.U. 120 mp, curte 1 mp, 4 cam., mobilata partial, utilata, 120 mp total dec.e cu bucatarie utilata cu centrala termica, termopan, parchet, ac, alarma. Pentru birouri firma distributie, publicitate, asigurari, locuri parcare stradal. Vizibilitate strada. **750 €;** ☎0731.877.269 prometeuimobiliare@yahoo.com

8. **Armeneasca,** ultracentral-vila interbelica S.U. 400 mp, curte 100 mp, 10 cam., nemobilata, neutilata, vila exclusivista, deosebita, moderna, d+p+m, 10 camere + multiple dependinte, la mansarada 1 camera superba de 120 mp, recomandata activitatilor pentru care aceasta camera reprezinta un plus. **3.600 €;** ☎0752.036.997/ 0765.400.929

9. **Bd.** Pipera stradal vis-a-vis Biomedica Vila noua finisata P+1+M 200MP S.U. 200.00 mp, curte 150.00 mp, 5 cam., nemobilata, neutilata, **2.100 €;** ☎0725.540.400 vlad@vladtrimbitasu.ro

10. **Berceni,** Dimitrie Leonida, metrou, S.U. 240 mp, curte 240 mp, 6 cam., mobilata, utilata, p+1+M 240 mp, 1200 e, oferta inchiriere vila, singur curte, p+1+M, 240 mp utili, centrala proprie gaz, apa, curent, constructie 2009, curte amenajata cu 2 locuri parcare, gradina, porti electrice, **1.000 €;** ☎0732.864.043 adrianvochin@yahoo.com

11. **Bucurestii** Noi, sector 1 S.U. 220 mp, curte 200 mp, 5 cam., mobilata, utilata, Locuinta individuala regim P+1+m ,cu deschidere la 2 strazi, situata in zona de case cu acces la metrou/autobuz/tramvai, in vecinatatea parcului Bazilescu si a centrului comercial Colosseum. **1.250 €;** ☎0721.179.094 stoianmihaelam@yahoo.co.uk

12. **Calea** Calarasilor Bucuresti, zona centrala, S.U. 190 mp, curte 150 mp, 5 cam., nemobilata, neutilata, d+p+pod- 150 mp/nived, 190 mp utili, 5 camere inalte, pozitie deosebita, colt ideala pentru restaurant, cabinet sau birouri, necesita renovare completa, parcare peste 20 locuri cost separat **3.600 €;** ☎0743.174.433

13. **Calea** Calarasilor, S.U. 180 mp, curte 320 mp, 8 cam., nemobilata, neutilata, casa stil in Cartierul Evreiesc, teren 320 mp, foarte bine intretinuta, reconsolidata anii 90, curte, garaj, toate facilitatile, ideal after school, gradinita, clinica, etc., **1.950 €;** ☎0744.505.999 alexandru@k-imobiliare.ro

14. **Calea** Mosilor, nemobilata, utilata, proprietar ofer casa 300 mp pe Calea Mosilor 2500 euro,si spatiu demisol tot 300 mp la 1500 euro,spatiile sunt la adrese diferite. ☎0768.749.730

15. **Carrefour** Colentina, 2 cam., mobilata, utilata, inchiriez casa in spate la Carrefour Colentina, sector 2, cu 2 camere, baie, bucatarie, hol, apa, gaze, centrala termica. Casa este renovata recent, singur in curte, fara proprietar **500 €;** ☎0760.003.346

16. **Colentina** Tei S.U. 260 mp, 7 cam., nemobilata, utilata partial, inchiriez casa la curte in Tei pe strada Alexandru cel bun nr 37 sector 2. Se emite factura.1+1. **600 €;** ☎0769.690.881 Iulian.linca_adrian@yahoo.com

17. **Colentina,** Carrefour S.U. 100 mp, curte 450 mp, 3 cam., mobilata, utilata, Inchiriez casa la curte zona Colentina suprafata utila 100 mp, incalzire centrala, 3 camere, baie, bucatarie, 2 holuri, corp de casa separat +garaj, cu teren de 450 mp. **500 €;** ☎0720.302.537 traian.ciubuc@gmail.com

18. **Colentina,** Carrefour, S.U. 110 mp, curte 150 mp, 3 cam., nemobilata, neutilata, 3 camere 1 x bucatarie, 2 x baie, 1 x hol, dupa cum urmeaza:- parter - camera, baie, bucatarie , hol, - etaj - 2 camere, baie, centrala termica proprie, tamplarie geam termopan, aer conditionat, **450 €;** ☎0745.502.099 adipiciu@gmail.com

19. **Colentina,** Sportului, spital S.U. 160 mp, curte 400 mp, 4 cam., mobilata, utilata, vila p+m, vila p+m, deschidere 10 m, constructie 2012, 80 mp/ nivel, living, bucatarie open space, terasa, la etaj 3 dormitoare, 2 bai, mobilata si utilata, amenajari, centrala proprie. **700 €;** ☎0731.144.151/ 021.231.23.18

20. **Complex** Salaj, S.U. 80 mp, curte 100 mp, 2 cam., mobilata, utilata, casa singur curte 2 cam., hol baie bucatarie 2 gr. sanitare, toate conditiile, se inchiriaza pe termen lung, 1+1 garantie **300 €;

Imobiliare închirieri SPAŢII COMERCIALE, BIROURI

Diverse, camere cu chirie

1. **23 August,** cartier, o camera cu balcon, intrare separata, toate utilitatile, metrou Republica, la curte, **550 L;** ☎0784.703.886/ 0763.127.556

2. **Aparatori** Patriei aproape de metrou, camera la bloc fara proprietar, mobilata complet, curata, acces dependinte la comun pt. un baiat sau un domn 400 de lei plata lunar; ☎0768.013.183

3. **Aparatorii** Patriei, particular, inchiriez camere in vila, toate facilitatile, tot confortul, apropiere metrou. Ofer si cer seriozitate; ☎0726.950.664

4. **Aparatorii** Patriei, metrou, camere cu chirie, casa curte, pentru cazare muncitori; ☎0726.523.399

5. **Bd.** Chisinau, ofer camera mobilata pentru o salriata, chirie cu cheltuieli incluse, **550 L;** ☎0784.105.444

6. **Berceni,** camera mobilata, et. 1, separat, dependinte comune, vila, fete; ☎0721.245.524

7. **Berceni,** camera dec.a, termen lung, pt o doamna, 1 persoana, 1 camera din 3 la bloc, pentru o doamna Salariata, ingrijita, serioasa, se locuieste cu proprietarul barbat 37 ani, seriozitate, mètrou 7 min, mobilat, tv, net, frigi, m spalat noi, toate conditiile. **400 L;** ☎0761.473.030 euro-concept.translations@yahoo.com

8. **Berceni,** camera in apartament, se cauta colega de apartament, de preferat fata angajata, zona Berceni, apartament 3 camere renovat, et. 4/4. Pret 150 euro/luna plus utilitati. Rog mesaj pe whatsapp. **150 €;** ☎0774.429.021 Sector3imobiliare@gmail.com

9. **Berceni,** domn ofer camera la doamna Berceni, camera separata, tot confortul, ofera domn crestin, sufletist numai la doamna 47-53 ani, cu probleme locuinta, altele, contra ingrijire o data pe saptamana apartamentul exclus barbati si cuplu. ☎0728.672.127

10. **Berceni,** Sector 4, str. Lica George nr. 19, inchiriez una camera; ☎0760.294.245

11. **Big** Berceni, caut colega apartament, pret chirie 100 euro/luna+ garantie 100 euro; ☎0729.584.461

12. **Brancoveanu** metrou, camera bloc mobilata complet, eleganta, TV, internet, curata pt o persoana 450 de lei lunar; ☎0726.451.222

13. **Brancoveanu,** ofer 1 camera, cu tv in apartam. modernizat, la 1 pers. cu facturi incluse, **500 L;** ☎0734.847.505

14. **Brancoveanu,** Oltenitei, 5 minute metrou, camera mobilata in gazda, etaj 1, dec.a, mobilata modern, masina spalat, parchet, termopan, parchet, acces dependinte, unei tinere, **400 L;** ☎0724.278.376

15. **Calea** Giulesti, camere pentru echipe de muncitori; ☎0726.242.798

16. **Camera** Colentina, Colentina, proprietar, ofer camera spre inchiriere, in vila mobilata, utilata nou, condi?ii foarte buna centrala pe gaze, totul contorizat 150A 1+1. **150 €;** ☎0747.388.711

17. **Camera** cu chirie la curte, Auchan-Titan Inchiriez camere cu chirie la curte conditi de bloc; ☎0722.607.732/ 0760.280.330

18. **Camera** cu televizor, baie, bucatarie pentru o doamna, **300 L;** ☎0720.349.905

19. **Camera** insorita, Pta Muncii Ar.Nationala doua camere libere in apt complet renovat cu 3 camere la bloc. Una din cele 3 camere ramane ocupata de catre proprietar care este pe drumuri pana la vara. De fapt o sa ramana la folosul comun. **115 €;** dghimpu@hotmail.com

20. **Camera** mobilata, acces utilitati, contra menaj, conditii deosebite, in vila, posibilitati mostenire. Prefer doamna singura, eventual cu un copil (fetita); ☎0726.885.871/ 0762.274.705

21. **Cartier** 23 August, camera curte pentru un tanar. Conditii bloc, centrala termica; ☎0766.550.350

22. **CFR** Progresul, ofer camera la curte, chirie 200 lei sau contra mici servicii; ☎0762.422.238

23. **Circul** de Stat, camera bloc, mobilata, separata, mas. spalat, grup santiar propriu, fara garantie, **300 L;** ☎0720.958.579

24. **Constantin** Brancoveanu- metrou, inchiriez camera mobilata in apartament la o fata, chirie 450 lei + cheltuieli intretinere lunar. Telefon nr. ☎0770.256.284

25. **Doamna singura inchiriez una camera din 3, la una sau doua fete, conditii foarte bune; ☎0723.838.785**

26. **Dobroiesti,** inchiriez o camera, casa la curte unei fete, domnisoare singure; ☎021.230.51.24/ 0755.153.809

27. **Doua** camere bucatari la familie sau doamna 2 camere bucatarie si hol, curte comuna cu proprietarul, fara baie, wc in curte, mobilate partial, apa curenta la bucatarie, prefer familie sau o doamna, china 500 lei pe luna lus o garantie de 500 lei. **500 L;** ☎0738.293.133

28. **Dristor** (Park Lake), apropiere metrou, inchiriez camera unei fete, utilat, mobilata, 1+1, **450 L;** ☎0766.550.232

29. **Dristor** Park Lake Mall aproape de metrou, camera bloc, mobilata complet, TV, internet, curata, acces dependinte pt o persoana 450 de lei, plata lunar; ☎0726.451.221

30. **Dristor,** Fizicienilor Lidl, camera de inchiriat cu baie proprie in apartament de lux, mai multe detalii la telefon **800 L;** ☎0720.470.015

31. **Drumul** Taberei statia Eugen Lovinescu, troleibuz 69, autobuze 368, 105, 1 statie de la linia 41, Auchan, camera mobilata, curata, unei tinere/ doamne, in gazda, acces dependinte **400 L;** ☎0724.278.376

32. **Eroii** Revolutiei metrou, camera vila noua, fara proprietar, cheie la camera, apropiere de metrou, mobilata complet, TV, internet wireless, acces baie+bucatarie cu alti doi chiriasi pe palier pt. O pers 500 de lei plata lunar; ☎0765.458.039

33. **Inchiriez** camera la 2 fete sau familie tanara, chirie + utilitati, **700 L;** ☎0727.860.353

34. **Ion** Mihalache, 1 statie de Chibrit (metrou 1 Mai), camera mobilata in apartament unei tinere salariate, conditii civilizate, acces dependinte **450 L;** ☎0724.278.376

35. **Kogalniceanu** Piata, camera mobilata in apartament, dec.a, acces baie, bucatarie, pentru 1-2 persoaane. **350 L;** ☎0724.278.376

36. **Lujerului** inchiriez o camera intr un ap cu 2 cam inchiriez o camera intr-un ap cu 2 camere complet utilat aflat la et 3.Bloc curat. Mentionez ca doresc o persoana de sex feminin cu simt de raspundere si nefum?toare. Distanta este la 5 min metrou. **150 €;** ☎0743.829.614/ 0786.921.071 tigrul_liviu@yahoo.com

37. **Marasesti,** Cantemir, camera spre inchiriere, la curte, zona centrala. Particular. Rog seriozitate; ☎0724.653.475

38. **Metrou** Grigorescu, Salajan, o camera din 3 (nefumatori), ☎0726.867.106

39. **Metrou** Stefan cel Mare, Eminescu, inchiriez o camera curte, prefer student nefumator, **140 €;** ☎0766.328.112/ 0722.100.408

40. **Militari,** curte, camera mobilata, cablu, net, acces baie, bucatarie, plata lunar. Selectiv, numai o persoana ☎0761.645.844

41. **Militari,** Uverturii, minigarsoniera si o camera la curte, conditii bloc; ☎0722.237.879

42. **Nicolae** Grigorescu, proprietar, camera bloc, chiria inclusiv facturi, toate facilitatile, dec., **400 L;** ☎0720.244.699

43. **Petre** Ispirescu, camera mobilata conditii bune la bloc unei fete angajate. Rog seriozitate. **100 €;** ☎0767.428.506/ 0765.468.035

44. **Petre** Ispirescu, inchiriez camera curata, acces dependente, mobilat, utilat, pentru o persoana, pret 700 ron/luna, toate cheltuielille incluse, pe termen lung, **700 L;** ☎0771.789.123

45. **Piata** Muncii, vizavi de Spitalul Gomoiu, in spatele bisericii Constantin si Elena, inchiriez 2 garsoniere la curte, singur in curte, in fata Registrului Comertului, pret/ garsoniera, **230 €;** ☎0743.579.216

46. **Piata** Pucheni, camera la casa cu curte, termopan, parchet, mobilat, incalzire cu centrala, apa, canalizare, internet, cablu tv. Autobuz 227, 117. Doar pt. o singura persoana. Mai multe detalii telefonic. **500 L;** ☎0721.144.559

47. **Piata** Rahova inchiriez la bloc o camera, rog nefumator, **500 L;** ☎0729.316.953

48. **Piata** Victoriei Bld. Ion Mihalache aproape de metrou, camera bloc fara proprietar, mobilata complet, TV, curata, pt. un baiat sau un domn, 500 de lei plata lunar; ☎0762.932.711

49. **Popesti** vest, a bedroom for rent a bedroom in a 2 room apartment for rent in Popesti vest, Dimitrie Leornida metrou. 150+150 Euro 1+1 deposit, maintenance separate **150 €;** ☎0752.399.457 chibmar@gmail.com

50. **Rahova,** str. Locotenent Campeanu, inchiriez camera in zona, **100 €;** ☎0730.469.501

51. **Romana,** Dacia, Facultatea de arte, camera in apartament de 3 camere, mobilat si utilat complet, curat spatios, apartamentul are o singura camera ocupata de un baiat student, 10 minute metrou Romana. **125 €;** ☎0748.908.724/ 0762.656.686

52. **Salaj,** Rahova, camera in vila, cu toate conditiile, baie si bucatarie la comun, **500 L;** ☎0723.147.121

53. **Sector** 3, inchiriez cladire S+P+4+T, supr. utila 1.000 mp, toate utilitatile, pardoseala flotanta; ☎0728.088.612

54. **Sector 4, inchiriez una camera la bloc, pentru o familie tanara sau cuplu, foarte seriosi, ofer conditii foarte bune; ☎0766.510.840**

55. **Str.** Postasului nr. 3, sector 3, inchiriez camera la curte, 20 mp, **450 L;** ☎0770.654.098

56. **Titan,** 1 Decembrie 1918 la 3 minute de metrou, camin particular, loc in camera de doua persoane pentru un baiat, student sau salariat, conditii foarte bune, camera spatioasa cu doua paturi, cate doi baieti in camera, centrala termica proprie. **400 L;** ☎0733.128.072

57. **Titan,** Nicolae Grigorescu, camera la o fata, doamna, fara agentie, fara avans, utilata, **140 €;** ☎0763.510.022

58. **Titan,** Postavarului, camera la o doamna, fata, fara agentie, fara avans, utilata, **600 L;** ☎0763.425.972

59. **Toporasi,** camera 25 mp, etaj vila, mobilata modern, bucatarie (aragaz, frigider, microunde), baie (masina automata), terasa. Conditii avantajoase, 2 persoane; ☎0728.142.550

60. **Uniri** -11 Iunie Dealul Patriarhiei, camera vila fara proprietar, mobilata complet, TV, internet, 700 de lei chiria cu tot cu utilitati incluse pt o persoana; ☎0726.451.221

61. **Vitan** Auchan, piata Bobocica, camera mobilata curte conditii bloc, acces baie bucatarie, cablu net, masina de spalat, zona buna mijloace de transport foatre aproape. Pentru o singura persoana, camera disponibila de azi. ☎0762.992.990 antonio7274@yahoo.com

62. **Vitan,** Inventiei 10, camera mobilata, acces la utilitati, lunar sau zilier; ☎0762.320.220

63. **Vitan, Olimpia, camera la curte pentru baieti - fete, conditii bune, cheltuieli incluse 550 L; ☎0766.276.127**

64. **Zona** 23 August, inchiriez o camera, bucatarie, baie, conditii bloc; ☎0762.062.952

65. **Zona** MIlitari, langa Sir, inchiriez camera pt. 1 sau 2 persoane; ☎0722.669.536

Spaţii comerciale, birouri

1. **1 Decembrie** 1918, intersectie cu Liviu Rebreanu, S.U. 20 mp, sp. comercial, inchiriez spatiu utilat pentru covrigarie patiserie, amplasat in statie Ratb, zona Titan Auchan, detalii la tel, direct proprietar. **700 €;** ☎0722.811.888 hhtitanatlas@yahoo.com

2. **13 Septembrie,** S.U. 200 mp, bloc din 2008, tot etajul 1, fost after school, compartimentat pt. asa ceva, centrala proprie, bucatarie, 3 grupuri sanitare, curte 130 mp **1.550 €;** ☎0722.465.875

3. **13 Septembrie,** Panduri S.U. 60 mp, spatiu birouri, V? propunem spre Ă©nchiriere un apartament cu 2 camere semidec. situat la parter in zona intersectia 13 Septembrie cu Panduri.Apartamentul are 60 mp. **550 €;** ☎0740.121.267 contact@sorin-stoinea.ro

4. **Academiei,** Universitate, S.U. 155 mp, spatiu birouri, Academiei stradal, suprafete 155 - 456 mp, desfasurati pe 3 etaje, Spatiile sunt amenajate, toate utilitatile, accces rapid metrou Universitate. Pretabil multiple activitati. Comisionul agentiei 50%+TV. **10 €;** ☎0755.073.101 alexandru@expertimobiliar.com

5. **Afumati** centura spre Stefanesti, spatiu, hala, S.U. 580 mp, sp. depozitare, s=580 mp hala cu 70 mp. birouri inaltime 6 m., beneficiaza de facilitati (apa, canalizare, 220/380, putere 160 kw) spatiu pretabil depozitare/ productie acces tir/auto, acces tir/auto din sos centura **2.400 €;** ☎0724.485.211/ 0732.366.831 lcluminita7@gmail.com

6. **Apartament** Birou 4 camere lancului Metrou S.U. 95.00 mp, spatiu birouri, **500 €;** ☎0730.928.310 trimbitasu@gmail.com

7. **Aviatiei,** S.U. 53 mp, sp. comercial, proprietar, inchiriez 3 spatii comerciale noi, complex One Herastrau Plaza, pozitionate unul langa celalalt pe latura exterioara Corp 1, suprafata utila de 53 mp, 70 mp, 50 mp. Acces facil metrou. **2.300 €;** ☎0722.377.941 ovidiu.paloiu@gmail.com

8. **Aviatiei,** Bucuresti sector 1 S.U. 100 mp, sp. comercial, Spatiu comercial, imobil nou, suprafata 100 mp utili, dotat cu toate utilitatile, pretabil diferite activitatii, sediu firma, showroom etc. spatiul beneficiaza si de locuri de parcare. Proprietar. **1.300 €;** ☎0722.274.188/ 0768.987.129

9. **Aviator** Radu Beller, Piata Dorobanti, sector 1 S.U. 65 mp, sp. comercial, inchiriez spatiu comercial 65 mp, strada Aviator Radu Beller, piata Dorobanti. Vad comercial, langa supermarket, banca, sector 1, pretul zonei, negociabil ☎0727.003.600 teren.bogati@gmail.com

10. **Baciului,** Toporas, S.U. 78 mp, sp. comercial, agentie ofera spatiu comercial, fosta farmacie, are toate dotarile pt. farmacie, se inchiriaza cu tot cu mobiler, avans 3 luni, **1.250 €;** ☎0722.465.875

11. **Banu Manta, Titulescu, S.U. 85 mp, sp. comercial, Primaria Sectorul 1, central, stradal, parter bloc, trafic, vitrina mare, trifazic, dublu acces, proprietar persoana fizica, vad comercial, utilitati. Usor negociabil; 1.500 €; ☎0723.232.535/ 0764.117.343**

12. **Barbu** Vacarescu, S.U. 350 mp, sp. comercial, spatiu comercial parter, 315 mp plus terasa 150 mp, pretabil restaurant, bucatarie amenajata, relatii la tel., ☎0723.668.701

13. **Barbu** Vacarescu, Bucuresti, S.U. 100 mp, spatiu birouri, Barbu Vacarescu stradal cladire birouri, etaj 2 vila **990 €;** ☎0722.408.660 dana@dacristravel.ro

14. **Basarabia,** Bucuresti, S.U. 50 mp, sp. comercial, bd. Basarabia intersectie cu str. Campia Libertatii **700 €;** ☎0722.605.166 micons@gmail.com

15. **Bd.** Iuliu Maniu, Pasaj Lujerului, S.U. 20 mp, inchiriez spatiu comercial, vad foarte bun, Pasaj Lujerului; ☎0723.674.402

16. **Bd.** Pipera stradal vis-a-vis Biomedica Vila noua finisata P+1+M 200MP S.U. 200.00 mp, spatiu birouri, **2.100 €;** ☎0725.540.400 vlad@vladtrimbitasu.ro

17. **Berceni** S.U. 114 mp, sp. comercial, Piata Straduintei, in complex, spatiu 114, 72, mp, etaj, 1, pretabil: spatiu comercial, productie, depozitare, toate, utilitatile, liber. **800 €;** ☎0721.864.861/ 0747.115.444 expocardinal@yahoo.com

18. **Berceni** sector 4, S.U. 80 mp, spatiu birouri, Acord Grup va propune diverse spatii de birouri in vederea inchirierii, diverse suprafete conform cererilor si necesitatilor dumneavoastre, pentru un bussines de succes. Clasa A, liber, P, 24h **10 €;** ☎0731.551.555 acordgrup@gmail.com

19. **Berceni,** metrou Leonida, 90 mp, vitrina stradala S.U. 90 mp, sp. comercial, Direct proprietar! Berceni, metrou Leonida la 10 minute, inchiriez spatiu comercial, 90 mp, vitrina la strada, in apropierea complexului comercial La Strada Mall, liber, toate utilitatile, parcare. **1.100 €;** ☎0774.075.901/ 0773.903.372

20. **Blvd.** Basarabia, sector 3, S.U. 130 mp, sp. comercial, proprietar inchiriez spatiu comercial open space Bulevardul Basarabia nr. 256, Sector 3. (langa poarta Faur). ☎0788.265.594

21. **Brancoveanu,** S.U. 50 mp, spatiu birouri, spatiu ideal pentru activitati de birou si nu numai **450 €;** ☎0729.737.619

22. **Brancoveanu,** str. Alunisului colt cu str. Peroni, S.U. 115 mp, spatiu birouri, spatiu la etaj 1, utilat, centrala prop, vad, g, f, 2 ac, balcon, 2 grupuri san. interfon, langa benz Lukoil, pretabil orice salon, clinica, birouri, etc. Particular, **580 €;** ☎0722.371.172 ahmed_armaniii@yahoo.com

23. **Branesti,** jud. Ilfov, str. Petre Ionel nr. 42-44, inchiriez spatiu comercial 160 mp, depozit 160 mp, posibil Mega, Profi, 2 Pasi, etc. 8 garsoniere confort 1 si un ap. 2 camere+ spatiu 40 mp; ☎0761.142.585/ 0727.797.209

24. **Bucuresti** -Bd.Energeticienilor-Auchan Vitan S.U. 20 mp, spatiu birouri, Energeticienilor-Auchan Vitan,in cladire de birouri incaperi S-20mp,etaj 2/4,parchet ,geamuri termopan ,grupuri sanitare pe hol,paza cladire **180 €;** ☎0723.224.223/ 0749.239.555 nissa200510@gmail.com

25. **Budapesta, central, vila super lux, S.U. 110 mp, sp. comercial, proprietar inchiriez apartament singur pe etaj, 110 mp open space, pentru birouri, reprezentante, sedii comerciale, foarte cochet amenajat, intrare separata, centrala proprie sau colaborare, punct de lucru manechiura/ pedichiura. 800 €; ☎0731.542.872**

26. **Bulevardul** Mircea Voda, Camera de Comert, S.U. 67 mp, sp. comercial, direct proprietar, parter bloc, acces din bulevard, fosta farmacie-termopane, nu are vitrina stradala, pretabil notariat, farmacie, birou avocatura, agentie imobiliara, turism, sediu firma, cabinet stomatologic, etc. Exclus restaurant, patiserie sau profil alimentar. **850 €;** ☎0744.654.433

27. **Bulevardul** Unirii, Bucuresti S.U. 70 mp, sp. comercial, Ultracentral, intrarea prin spate prin Str. Sfintii Apostoli 13, parter, usa metalica, renovat, baie. Pretabil pentru spatiu comercial, birouri, conferinte, liber, luxos, disponibil imediat. **600 €;** ☎0723.590.128 elena.raducu@gmail.com

28. **C.** A. Rosetti, Magheru, Dionisie Lupu, S.U. 156 mp, spatiu birouri, hoch-parter, bloc consolidat, intrare/vedere stradala, suprat. 156 mp, 5 cam, 2 gr san, bucatarie mob/utilata, camere servicii: arhivare/depozitare, Magheru 3 min, Universitate 7 min, P-ta Romana 10 min. **1.500 €;** ☎0725.084.444/ 021.210.76.00 ancasweethome@gmail.com

29. **Calarasi,** intersectie Agricultori S.U. 40 mp, stradal, comert, serv. medicale, birouri, curent trifazic, aer cond. ☎0724.311.834

30. **Calea** 13 Septembrie, Bucuresti S.U. 50 mp, sp. comercial, proprietar, inchiriez spatiu comercial 50 mp, stradal, Calea 13 Septembrie, intre JW Marriott si Panduri, vitrina 6 ml, grup sanitar, aer conditionat, vad foarte bun **1.800 €;** ☎0725.735.801 costelenache25@yahoo.ro

31. **Calea** Calarasilor, cladire Clasa A, Piata Uniriii S.U. 38 mp, spatiu birouri, Cladire Clasa A, fata sticla, spatii disponibile: etaj 1 - 38 mp si 42 mp, etaj 2 - 38 mp, 42 mp si 2x 54 mp, grupuri sanitare pe etaj, tavan casetat, incalzire, AC, apropiere RATB, Metrou Piata Unirii, +TVA **456 €;** ☎0743.272.303 office@confortcasaimobiliare.ro

32. **Calea** Grivitei 99, inchiriez spatiu comercial stradal, toate utilitatile, **700 €;** ☎0722.209.355

33. **Calea Mosilor nr, 90, spatiu comercial, 55 mp suprafata utila, 15 mp subsol, termopan, gresie, aer conditionat, negociabil, 650 €; ☎0722.642.940**

34. **Calea** Vacaresti, spatiu comercial stradal S.U. 50 mp, sp. comercial, Calea Vacaresti, spatiu comercial amenajat, parter/10, stradal, aproape de intersectia cu Bd. Tineretului, 50 mp, imbunatatiri. 1 chirie plus 1 garantie, negociabil **600 €;** ☎0784.276.537/ 0726.764.420 office@creativebrokers.ro

35. **Calea** Vacaresti, Tineretului, S.U. 104 mp, sp. comercial, stradal, vitrina 12 m, sala de vanzare 65 mp, iesire spate, trafic pietonal, peretabil farmacie, asigurari, banca, pariuri, coafor, compartimentabil (80+24), plafar, macelarie, **1.800 €;** ☎0723.707.553 razvanzamfir1@yahoo.com

36. **Carol** 45, fara vitrina, (14+9+6+6)-450 euro. Coltei 6, 30 mp+ 20 pivnita- 500 euro. Vasile Lascar 137, 27 mp+ 15 mp-450 euro. Proprietar; ☎0728.889.805

37. **Carol,** Armeneasca, ultracentral S.U. 23 mp, sp. comercial, stradal, renovat, vitrina 3 m, A/C, pivnita 10 m, grup sanitar, liber, posibilitate reclama luminoasa, ideal pentru cabinet, tratoteri, artizanat, suveniruri, asigurari, turism, **600 €;** ☎0743.174.433

38. **Carrefour** Colentina, str. Nicolae Canea, S.U. 1300 mp, sp. industrial, Inchiriez teren Colentina strada Nicolae Canea strada cu Carrefour Colentina. Deschidere 23 m. Terenul este imprejmuit cu gard de beton, Canalizare, gaze, apa, 380 V, strada de acces 9 m asfaltata **3.000 L;** ☎0722.610.071 catalintara@yahoo.com

39. **Central,** S.U. 25 mp, Inchiriez birou, in centrul Bucurestiului intr-o vila cocheta de birouri, in care mai activeaza si alte companii. Biroul dispune de grup sanitar propriu, anexa, aer conditionat, alarma, interfon etc. **350 €;** ☎0729.721.721 socialestefanduminica@gmail.com

40. **Central,** Grozavesti, Calea Plevnei, Orhideea S.U. 27 mp, spatiu birouri, spatiu de birouri intre 20 mp si 90 mp, 11 euro/ mp, utilitati si administrare birouri. Zona centrala, langa Carrefour Orhideea, Gara de Nord, Basarab **256 €;** ☎0731.444.888 sorina@regency-imobiliare.ro

41. **Centru** Vechi, Lipscani S.U. 216 mp, sp. comercial, imobil reconsolidat, stradal, S+ P+M, liber, terasa, doua intrari, pretabil orice activitate, grupuri sanitare, depozitare, curent 380 V, apa, gaz. Vecinatati: Universitate, Victoriei, Rosetti, Unirii. OIS 96419 **3.900 €;** ☎0731.324.660 office@catalog-rezidential.ro

42. **Centrul** Istoric, Spitalul Coltea si Biserica Sfantul Gheorghe, mic restaurant utilat complet+ terasa 60 mp, vad vormat de 20 ani, 1.300 euro lunar sau 1.100 euro anticipat pe 1 an+ garantie; ☎0724.242.202

43. **Cetatea** de balta, Uverturii, Militari, sector 6 S.U. 102 mp, sp. comercial, spatiu comercial/birouri cu vad foarte bun, trafic intens atat pietonal cat si auto. **1.450 €;** ☎0720.888.113

44. **Chiajna,** Rosu, bd. 1864, S.U. 120 mp, sp. comercial, ideal magazin showroom, vitrina pe toate laturile, 20 locuri parcare, utilitati, spatiu birou, grup sanitar, 3 intrari, aprovizionare prin spate, parter bloc nou, inchiriere termen lung **9 €;** ☎0749.115.511/ 0745.005.500 proprietatinoi@gmail.com

45. **Cismigiu** - Universitate, Bucuresti, S.U. 120 mp, spatiu birouri, inchiriez birou in zona Universitate-Cismigiu, cu o suprafata de 120 mp utili, si un balcon de 3.68 mp cu vedere pe Bd. Regina Elisabeta, se afla la etajul 1 din 3, open-space, 2 bai, chicineta, liber, **1.785 €;** ☎0726.242.981 office@dezvgroup.com

46. **Cismigiu,** S.U. 350 mp, sp. comercial, str. Schitu Magureanu nr. 35, vis-a-vis parc Cismigiu-spatiu comercial- actual restaurant utilat complet, demisol, parter, etaj cu terasa 100 mp pe nivel cat si terasa exterioara. Disc., **3.500 €;** ☎0724.848.389 editura.regis@yahoo.com

BD. IULIU MANIU, PASAJ LUJERULUI

ÎNCHIRIEZ SPAŢIU COMERCIAL

suprafaţă 20 mp, vad foarte bun, Pasaj Lujerului

0723.674.402

47. **Colentina** colt cu Fundeni, inchiriez spatiu comercial cu cuptor pizza vatra, discutabil,200 mp. **2.300 €;** ☎0725.929.350

48. **Colentina,** S.U. 65 mp, sp. comercial, inchiriez spatiu comercial 65 mp, pret negociabil. **650 €;** ☎0722.200.836/ 0722.370.947 monica.rebecca69@yahoo.com

49. **Colentina,** S.U. 140 mp, sp. comercial, spatiu comercial situat pe sos. Colentina 299. Stradal, cu deschidere de 7 m, spatiul are 140 mp si se preteaza multor activitati comerciale, avand si curent trifazic. Alte oferte: www.sorin-stoinea.ro **899 €;** ☎0740.121.267 contact@sorin-stoinea.ro

50. **Cotroceni,** spatiu birouri, cladire 2019, S.U. 105 mp, spatiu birouri, pozitie buna, zona linistita, imobil construit recent, disponibil imediat, pretabil activitate de birou, in vecinatate se gasesc restaurante, supermarketuri. **1.500 €;** ☎0758.098.917/ 0758.098.905 georgian.draghia@galaxyimob.ro

51. **Crangasi- Piata S.U. 230 mp, sp. comercial, spatiu comercial 230 mp + dependinte, et. 1, posibilitate compartimentare. ☎0728.984.754**

52. **Dacia,** Calea Mosilor, Eminescu, S.U. 55 mp, spatiu birouri, birou elegant open space, toarte luminos, mochetat, instalatie climatizare, situat la etaj 3 in Ara Business Center. Pretul include tot chirie, utilitati mentenanta. Direct proprietarul. **550 €;** ☎0722.525.092/ 0722.330.228 ara@ffdc.ro

53. **Dacia,** Mosilor, S.U. 80 mp, spatiu birouri, cabinete medicale, laborator analize, stomatologie sau birouri la etajul 1 in ara Business Center, constructie noua s+p+m+4. Pretul afisat include chiria si utilitatile.Nu se percepe TVA. Proprietar **1.000 €;** ☎0722.525.092/ 0722.330.228 ara@ffdc.ro

54. **Dacia,** Universitate, Mosilor, S.U. 16 mp, spatiu birouri, birou la parter in Ara Business Center, se inchiriaza mobilat sau nemobilat. Ideal birou, expozitie, magazin prezentare, curierat, contabilitate, proiectare etc. Pretul include tot (chirie, utilitati), **500 €;** ☎0722.330.228/ 0722.525.092 ara@ffdc.ro

55. **Dacia-Mosilor** Bucuresti S.U. 50 mp, spatiu 50m destinatie bar/cafe/birouri/ cursuri situat la etajul 4 in imobil birouri ARA BUSINESS CENTER.Spatiul dispune de o terasa proprie de 100m si un grup sanitar propriu.Pretul include tot **500 €;** ☎0722.330.228/ 0722.525.092 ara@ffdc.ro

56. **Decebal** S.U. 110 mp, sp. comercial, Decebal stradal,suprafata de 110 mp si vitrina de 11m, fost Ana Pann, liber 1.12.2018. Pretabil orice domeniu de activitate, persoana juritica, fara agentii, **2.600 €;** ☎0770.750.636 a.imobiliare@yahoo.com

57. **Decebal** S.U. 29 mp, Mosilor, Strefan cel Mare, Mihai Bravu, spatii comerciale ?i de birouri de la 29mp- 6000mp. Agen?ie. ☎0722.502.292

58. **Delea** Noua, Bucuresti, S.U. 70 mp, spatiu birouri, Matei Basarab, inchiriere penthouse 2 camere,lux, semidec., nemobilat(doar bucataria mobilata), in bloc nou, exclusivist, finisaje de calitate superioara, centrala termica, lift, terasa 100mp. **600 €;** ☎0756.256.934 andreeaimobiliare@yahoo.com

59. **Delfinului** S.U. 250 mp, spatiu birouri, birouri 15 +30 mp 2 grupuri sanitare (100 + 200 euro) etajul 1 si 200 mp compus din 4 birouri etajul 2 foarte curat si modern 6 euro / mp, ☎0720.718.627/ 0722.547.414

60. **Dinicu** Golescu nr. 10, sector 1, imobil comercial, subsol 71 mp, parter 65 mp, etaj 200 mp, toate utilitatile, tva+ **2.300 €;** ☎0760.674.252/ 0760.674.250

61. **Dristor,** B-dul Decebal S.U. 41 mp, spatiu birouri, Spatiu versatil, demisol inalt, intrare stradala, separata, f. aproape de B-dul Decebal, ideal small bussines, costuri mici intr, locuri de parcare in zona, usor accesibil cu mijl de transp in comun. **650 €;** ☎0744.505.999 alexandru@k-imobiliare.ro

62. **Drumul** Taberei S.U. 100 mp, sp. comercial, Drumul Taberei, Prelungirea Ghencea stradal, spatiu comercial cu suprafata de 100mp si vitrina de 8m, pretabil market, nu exista in zona. **1.200 €;** ☎0770.750.636 a.imobiliare@yahoo.com

63. **Drumul Taberei 32- 34, stradal, S.U. 114 mp, suprafata totala 114 mp, (actualmente ING) toate utilitatile, particular, pozitie excelenta (statie metrou). ☎0744.214.437/ 0768.581.578**

64. **Drumul** Taberei, S.U. 30 mp, sp. comercial, spatiu comercial stradal, cu vad foarte mare **950 €;** ☎0720.888.113

65. **Drumul** Taberei, Brancusi, magazin, S.U. 25 mp, sp. comercial, spatiu comercial Drumul Taberei Brancusi, 25 mp suprafata totala, pretabil la orice, trifazic, centrala, gaze, apa, contorizat individual, 1.400 Lei usor disc., **1.400 L;** ☎0722.295.546 anagholami2@gmail.com

66. **Floreasca,** Barbu Vacarescu, Club Pescariu S.U. 90 mp, spatiu birouri, cladire birouri, etaj 2, dec, 3 camere, vedere stradala, nemobilat, centrala proprie, factura fiscala pe chirie si utilitati, posibil si sediu social, orice activitate, liber. **750 €;** ☎0725.740.601

67. **Gara** de Nord, S.U. 90 mp, spatiu birouri, apartamentul cu 4 camere are 90 mp, este semidec. si camerele au dimensiunile urmatoare: camera principala 35 mp si celelalte 3 care pleaca din aceasta 17 mp, 16 mp si 15 mp. www.sorin-stoinea.ro **650 €;** ☎0740.121.267 contact@sorin-stoinea.ro

68. **George** Cosbuc, bd. Uranus, S.U. 115 mp, spatiu birouri, suprafata utila 115 mp, etaj 1, complet utilata, mobila sau nemobilata si suprafata 315 mp etaj 4, aceleasi conditii, aceeasi zona, pret 6 euro/mp/luna. ☎0773.886.826

69. **Glina,** inchiriere spatiu hala, S.U. 750 mp, sp. depozitare, Glina sos. centura, inchiriere spatiu hala suprafata 750 mp inaltime 8 m spatiu dotat cu rafturi, pretabil depozitare/ logistica, arhiva etc, 3 usi acces sistem psi sprinklere, toate facilitatile, **3.750 €;** ☎0724.485.211 caramihailuminita@gmail.com

70. **Grozavesti,** S.U. 30 mp, sp. comercial, spatiu comercial, 30 mp, cu acces stradal, vitrina, curent trifazic, are grup sanitar, o strada cu mare trafic pietonal, pret discutabil **600 €;** ☎0752.036.997/ 0765.400.929

71. **Hala** productie Jilava, Sos Giurgiului, Pielorex S.U. 585 mp, sp. industrial, iesire spre Sos Centura, vama Giurgiu, spatiu de birouri, camere video, acces TIR, inaltime 7m, curent trifazic; **2.400 €;** ☎0734.930.841 adrian@adrianciorita.ro

72. **Iancului** inchiriere spatiu, S.U. 18 mp, spatiu birouri, Pache Protopopescu scoala Iancului cladire de birouri constructie 2005 spatii libere cu suprafete de 18 mp si 25 mp, 30mpmobilate sau nemobilate paza/ receptie, pret=12 euro/ mp cu utilitati incluse, **12 €;** ☎0724.485.211/ 0732.366.831 lcluminita7@gmail.com

73. **Iancului,** S.U. 26 mp, spatiu birouri, Iancului, adiacent cladire birouri c-tie noua suprafete libere 40 mp, 50 mp, 60 mp finisate modern pretabil birouri, sali curs, studiouri 11 euro/ mp cu utilitati + TVA, **11 €;** ☎0724.485.211/ 0754.672.478 lcluminita7@gmail.com

74. **Iancului,** Pache Protopopescu, Foisorul de Foc, S.U. 140 mp, spatiu birouri, vila stradala, foarte luminoasa,cu o pozitionare excelenta, in plin centrul Bucurestiului, renovata in totalitate, cu o curte de 200 mp, 3 camere, 2 bai si un spatiu generos pentru depozitare la mansarda; **1.500 €;** ☎0732.535.415 madalina.imob@yahoo.com

75. **Inchiriez** spatii comerciale cu supr. cuprinse intre 7 si 36 mp; ☎0728.088.612

76. **Inchiriez** spatiu pentru manichiura pedichiura, in salon central, cu toata aparatura, produse si consumabile incluse; ☎0749.232.233

77. **Intre** Piata Delfinului si Morarilor, S.U. 200 mp, spatiu birouri, sos. Pantelimon proprietar, imobil cu 2 nivele, destinat pt. birouri si mica productie, izolat termic si confort deosebit. Dotata cu toate utilitatile, aflata in spatele blocului "Amplianta" de pe sos. Pantelimon, **6 €;** ☎0722.180.661 mihai.crt@gmail.com

78. **Ion** Mihalache, S.U. 136 mp, intre Banu Manta si Turda, spatiu comercial ideal Clinica, cabinet, comert, etc. **2.700 €;** ☎0745.067.409

79. **Lascar Catargiu, S.U. 120 mp, spatiu birouri, etaj 2/3, in vila, 4 camere, pretabil salon masaj sau birouri. ☎0770.617.168**

80. **Liviu** Rebreanu nr. 29, sector 3, zona Alba, S.U. 120 mp, sp. comercial, se da in chirie spatiu comercial in sector 3, Bucuresti zona restaurant Alba **1.500 €;** ☎0766.635.043

81. **Mall** Vitan proprietar, inchiriez birou S.U. 62 mp, spatiu birouri, complet mobilat, 62,5 mp, indeplinind functionalitatile unui birou modern: mobilier, calculator, imprimanta, scaner, fax. Stradal, la 1 minut de Mall Vitan. Pret/ luna, **689 €;** ☎0722.551.671 dumitru.darlaiane15@gmail.com

82. **Mamaia,** Constanta, Bdul Mamaia Centru, restaurant. S.U. 100 mp, sp. comercial, Proprietar inchiriaza restaurant parter, hotel cu terasa afara la pret avantajos in statiunea Mamaia, litoral. Sub pretul pietei. ☎0721.266.551

83. **Metrou** Grozavesti S.U. 55 mp, spatiu birouri, Carrefour Orhideea spatiu 55 mp compartimentat in 2 incaperi, cladire

139. **Str.** Cristalului - Sos. Alexandriei. S.U. 186 mp, sp. comercial, ofer spre inchiriere spatiu comercial la 900 m de Bucuresti, Cartierul Independentei Bragaului, pozitionat in apropierea sensului giratoriu , **1.400 €;** ☎0720.172.320 draganaileana@yahoo.com

140. **Strada** Ion Vlad, sect. 2, inchiriez teren betonat, 2 boxe- fosta spalatorie auto plus camera tehnica plus curte 200 mp, desc. mare la sosea, neg., **1.900 L;** ☎0752.272.922

141. **Tei,** Grigore Moisil nr. 42, sector 2, Bucuresti S.U. 137 mp, spatiu birouri, stradal, Grigore Moisil, spatiu de birouri, impecabil renovat: parter - 520/ euro, etaj 1 - 730 euro/ luna, parter + etaj 1 ,137 mp - 1200 euro/luna. Persoana fizica **1.200 €;** ☎0722.503.888 marinela.mihailescu@gmail.com

142. **Tei, particular, spatiu birouri, 2 birouri et. 1, 350- 450 euro/ luna/ birou; ☎0720.573.067**

143. **Theodor** Pallady S.U. 600 mp, sp. depozitare, spatiu depozitare, productie logistica, suprafata 1200 mp, din care 900 mp depozit si 300 mp birouri inaltime 6 m, amenajat recent. Spatiul dispune de curent trifazic, gaze, apa **3.750 €;** ☎0724.226.342/ 021.312.59.99 cristian@k-imobiliare.ro

144. **Theodor** Pallady, sector 3, S.U. 110 mp, spatiu birouri, proprietar inchiriez spatiu birouri, 3 camere, 110 mp, centrala proprie, aer conditionat, spatios, metrou 1 decembrie 1918, parcare 2 locuri, etaj 2 din 3, contorizat separat apa, gaze si curent, **6 €;** ☎0724.811.759/ 0723.854.365 auricaserghei@gmail.com

145. **Tineretului** S.U. 40 mp, spatiu birouri, langa metrou, doua sali de evenimente, capacitate intre 15-40 locuri, videoproiector, flipchart, tv, whiteboard, apa, cafea. Se A®nchirieaz? pentru evenimente de minim 3 h. Pre? 40-70 lei/h; **50 L;** ☎0727.146.327 contact@alexdanulescu.ro

146. **Tineretului,** Bd. Serban Voda 205 S.U. 250 mp, sp. comercial, inchiriem casa/vila S+P+E+P+ showroom/ magazin in zona Tineretului, stradal, vis a vis de intrarea in parcul Carol, langa BCR si policlinica. Locatie excelenta, casa din caramida cu 2 etaje si magazin **1.400 €;** ☎0726.221.274/ 0723.225.521 office@annebebe.ro

147. **Titulescu,** S.U. 120 mp, sp. comercial, spatiu comercial, 2 intrari, vitrina stradala, ideal cabinet medical, notariat, magazin, etc. **1.500 €;** ☎0722.458.071

148. **Unirii** S.U. 520 mp, spatiu birouri, Unirii bulevard, cladire birou, 520mp plus demisol 200 mp, intrare separata ideal pt showroom cu vanzare etc, paza permanenta, direct proprietar. **8 €;** ☎0722.622.459 m26saifi@yahoo.com

149. **Unirii** 72, bulevard, zona Piata Alba Iulia, S.U. 72 mp, spatiu birouri, ultimul modul, sector 3, oferta speciala, spatii de birouri in zona Bd. Unirii, stradal, acces facil la mijloacele de transport si catre P-ta Unirii si P-ta Alba Iulia. Pret neg., **785 €;** ☎0726.635.635 andrei.stanga@sanrentier.ro

150. **Unirii** str. 11 Iunie parc Carol spatiu ptr birouri S.U. 45 mp, sp. comercial, Unirii va oferim la inchiriere pe str. 11 Iunie mai aproape de parc Carol un spatiu in s= 45 mp comercial, pretabil si ptr birouri, stradal si cu centrala termica.. la 360 euro / luna.. **360 €;** ☎0733.657.211 danyion67@yahoo.com

151. **Unirii** Traian -Spatiu comercial S.U. 78 mp, sp. comercial, Rin Hotel parter, su =78.73 mp, gresie, termopan, aer conditionat, centrala termica, pret/ luna negociabil. proprietati.ro, **1.400 €;** ☎021.335.88.01 office@cagead.ro

152. **Unirii** Zepter (str. Lucian Blaga nr.2), S.U. 151 mp, p+m, stradal, vad, traffic, statie ratb, utilitati; ☎0744.631.240

153. **UNIRII,** S.U. 5 mp, spatiu birouri, Universitate, spatiu birouri, deschis, etaj 1/5, mobilat si utilat, paza, acces 24/24 ore saptamanal, acces 3 sali de sedinta, contract (punct de lucru), centrala, reabilitat si renovat 2015. **85 €;** ☎0722.702.564/ 0768.046.976 ioan.rusupfa@gmail.com

154. **Unirii,** Alba Iulia, Decebal, mall, metrou,bloc nou S.U. 300 mp, spatiu birouri, Toneanu, nr. 26, 5 minute metrou, 12 parcari, singur curte, P+3E 2010, finisaje premium, 4 bai, 6 balcoane, zona vile, sistem video, contract Anaf inclus, agentie, cabinet, birouri, hotel, clinica, call center, afther school, 8 ac. **3.000 €;** ☎0758.259.750/ 0755.022.290 office@imobservicecenter.ro

155. **Unirii,** Grand Pier, S.U. 175 mp, spatiu birouri, et. 1 recent renovat, compartimentat in 4 camere + receptie clienti+ baie+bucatarie+ ter asa exteriorara pretabil firma de contabilitate, hr, vedere spate biserica sf ecaterina, intrare impunatoare. **1.250 €;** ☎0721.373.115/ 0722.333.646 sport_3000_grup@yahoo.com

156. **Unirii,** in spate la Hotel Horoscop, S.U. 100 mp, spatiu birouri, proprietar inchiriez etaj 4 in vila spatii de birou, open space ideal contabilitate it. pretul este de 750 eur sau 650 eur avans 3 luni, spatiul este in incinta hotelului Grand Pier. **650 €;** ☎0721.373.115 sport_3000_grup@yahoo.com

157. **Universitate,** S.U. 35 mp, spatiu birouri, la 400 m de gura de metrou, spatiu format dintr-o singura camera de 35mp, situat la mezanin; grup sanitar si bucatarie in folosinta comuna cu celelalte spatii de pe palier; 11 euro + TVA/mp; **458 €;** ☎0767.653.693

158. **Universitate,** S.U. 36 mp, spatiu birouri, la 400 m de gura de metrou, spatiu format dintr-o singura camera de 36mp, situat la etajul 6; grup sanitar si bucatarie in folosinta comuna cu celelalte spatii de pe palier; 9 euro + TVA/mp; **385 €;** ☎0767.653.693

159. **Universitate,** S.U. 41 mp, la 400 m de gura de metrou, spatiu format dintr-o singura camera de 40.95 mp, situat la mezanin; grup sanitar si bucatarie in folosinta comuna cu celelalte spatii de pe palier; 11 euro + TVA/mp; **535 €;** ☎0767.653.693

160. **Universitate,** S.U. 47 mp, spatiu birouri, la 400m de gura de metrou, spatiu format dintr-o singura camera de 47 mp, situat la etajul 3/6; grup sanitar si bucatarie in folosinta comuna cu celelalte spatii de pe palier; 9 euro + TVA/mp; **505 €;** ☎0767.653.693

161. **Universitate,** S.U. 175 mp, spatiu birouri, Magheru, Piata Romana, et. 1/5, imobil preponderent birouri, 175 mp, 4-5 camere mari, open space in zona centrala+3 camere dec.e, 2gs, bucatarie, 5 spatii depozitare, 4 locuri tumat, centrala, ac, contorizat. **700 €;** ☎0728.415.944/ 0745.540.560

162. **Universitate,** S.U. 51 mp, spatiu birouri, pozitie de exceptie, la doar 250 m de gura de metrou, spatiu in cladire de birouri, constituit dintr-o singura incapere in suprafata de 51 mp, conform planului atasat, **435 €;** ☎0767.653.693

163. **Universitate,** S.U. 53 mp, spatiu birouri, pozitie de exceptie, la doar 250 m de gura de metrou, spatiu in cladire de birouri, format din doua incaperi, cu o suprafata totala de 53 mp, conform planului atasat, **500 €;** ☎0767.653.693

164. **Universitate,** S.U. 56 mp, pozitie de exceptie, la doar 250 m de gura de metrou, spatiu in cladire de birouri, open space in suprafata de 56mp, conform planului atasat, **475 €;** ☎0767.653.693

165. **Universitate,** S.U. 66 mp, spatiu birouri, pozitie de exceptie, la doar 250 m de gura de metrou, spatiu in cladire de birouri, open space plus grup sanitar propriu, conform planului atasat, **555 €;** ☎0767.653.693

Imobiliare închirieri REGIM HOTELIER, CASE VACANŢĂ

166. **Universitate,** Armeneasca, S.U. 320 mp, spatiu birouri, spatiu birouri in cladire S+P+4E. Dotari: 2 lifturi, sistem centralizat de incalzire si ac, parcare subterana, camera server, camera acces securizat. poate fi impartit in 2 sp, unul 170 mp si unul 150. **10 €;** ☎0729.817.977 office@liadrealestate.com

167. **Universitate,** Piata Rosetti 160 mp 4 min. metrou S.U. 160 mp, spatiu birouri, Universitate, Piata Rosetti, 160 mp utili, etajul 3/3, dec, 2 gr sanitare, spatiu open space+4 camere separate+bucatarie, 2 balcoane+1 terasa generoasa, 4min metrou, 10 e mp, contorizare separata utilitati, **1.600 €;** ☎0726.664.381 valentin.florea@bvn.ro

168. **Universitate,** Piata Rosetti, S.U. 20 mp, spatiu birouri, cladire de birouri p+6 spatii disponibile in suprafata de 20 mp, 24 mp, 28 mp, 45 mp, 52 mp, 88 mp amenajate recent beneficiaza de toate facilitatile paza permanenta, **8 €;** ☎0732.366.831/ 0724.485.211 lcluminita7@gmail.com

169. **Universitate,** Rosetti, S.U. 110 mp, sp. comercial, proprietar inchiriez spatiu comercial situat central, 110 mp pe 3 niveluri, termopan aluminiu, 2 intrari, centrala proprie, an constructie 1980, 2300 euro/luna, negociabil, tel: **2.300 €;** ☎0721.482.625 dragos_george.burghelia@yahoo.com

170. **Urziceni,** S.U. 900 mp, sp. industrial, spatiu depozit sau productie 900 mp, acces camion **1.800 €;** ☎0765.252.447 triom2007@yahoo.com

171. **Vasile** Lascar, S.U. 140 mp, spatiu birouri, open space, et. 1 in imobil p+3, imobil 2000, centrala proprie, aer conditionat, particular, **1.100 €;** ☎0722.638.714 mitriacristi@yahoo.com

172. **Vatra Luminoasa, S.U. 25 mp, langa Mega Image, spatiu comercial, vad comercial, finisaje, utilitati etc. ☎0722.874.400**

173. **Vatra** Luminoasa, Bucuresti, S.U. 100 mp, spatiu birouri, et. 2, 3 camere dec.e, 2 bai, bucatarie, lux, granit pe jos, incalzire in pardoseala, totul nou, prima inchiriere, deschidere la 2 strazi, birouri sau locuinta, **750 €;** ☎0723.707.553 razvanzamfir1@yahoo.com

174. **Vitan** Auchan, S.U. 120 mp, sp. industrial, Bonea Marin 16, spatiu la curte fost fabrica de mezeluri, suprafata totala 240 mp, suprafata utila 120 mp, iesire la 2 strazi, circuit sanitar, toate utilitatile, ideal catering, carmangerie, 2 cam. frigorifice. **1.680 €;** ☎0731.144.155

175. **Vitan** Mall, S.U. 60 mp, spatiu birouri, office for rent. Cladire de birouri finalizata in anul 2016, avand dispunere ds+p+3e, amplasata in zona Vitan Mall (la 100 de m de Mall Vitan). Oferta 60 mp - 650 E **650 €;** ☎0762.280.175 Popescu_raulleonard@yahoo.com

176. **Vitan,** Auchan Vitan, S.U. 22 mp, spatiu birouri, societate inchiriaza spatii birouri/depozitare, suprafata 22 mp, paza 24 h/24 h, camere supraveghere, termopan, parchet, usa metalica tel., mail, site www.qcgroup.ro **180 €;** ☎0747.665.144 qcgroup10@gmail.com

177. **Vitan,** Auchan, bar cu terasa, S.U. 140 mp, sp. comercial, Bonea Marin nr. 16 bar cu terasa, necesita amenajari. **1.100 €;** ☎0731.144.155/ 021.231.23.18

178. **Vitan,** Energeticienilor, S.U. 160 mp, sp. comercial, spatiu comercial, suprafata 60 mp curte, 80 mp parter, 80 mp etaj (la etaj garsoniera 45 mp), complet utilata, intrare doua strazi, pretabil orice activitate; ☎0744.526.477

179. **Vitan,** ideal business-urilor cu taxa periodica S.U. 800 mp, sp. comercial, spatiu comercial, Vitan. P+2+M cu suprafata de 760 m.p construiti + un parter compartimentat pe 2 nivele ce au ca suprafata inca 180 m.p. In total sunt 930 m.p construiti. **4.500 €;** ☎0731.026.636 office@zonere.ro

180. **Zona** Bucur Obor- str. Reinvierii, nr.3-5, Sect 2 S.U. 1700 mp, sp. comercial, inchiriem hale plus teren in suprafata de 1700 mp. Dotat cu apa, canalizare, curent electric, etc, **5 €;** ☎0722.211.860 europaprimex@yahoo.com

Regim hotelier, case vacanţă

1. **Alba** Iulia rond, bulevardul Burebista, rond Alba Iulia, utilata complet, fara paza. Deasupra restaurantului trafic. **100 L;** ☎0722.176.670

2. **Alba** Iulia, Decebal, Unirii Horoscop, Cantemir, Nerva Traian, Tineretului, 2, 3 camere garsoniere si apartamente, loc de parcare, stradale, mobilate si utilate lux, internet, tv, non stop, discretie si liniste, **100 L;** ☎0765.686.098/ 0765.686.098

3. **Alba** Iulia, bd Unirii, Universitate, Romana, oferim garsoniere si apartamente renovate modern, curate, bine intretinute, mobilate si utilate complet, confortabile, wireless. Exclus escorte 3 ore, 100 l non stop. **140 L;** ☎0726.081.308 office@koronasuites.ro

4. **Alba** Iulia, Unirii, Decebal, Cotroceni, P-ta Victoriei, centru istoric, etc: inchiriem garsoniere, 2, 3, 4 camere, vile, central/ultracentral, conditii de lux, curatenie, discretie, locuri parcare, servicii ireprosabile, de la 25 euro/zi. **100 L;** ☎0744.372.439/ 0773.886.826 nistor_house@yahoo.com

5. **Alba** Iulia,Universitate, inchiriere in regim hotelier: Alba-Iulia, Universitate, Muncii, Floreasca, Barbu Vacarescu. **100 L;** ☎0723.594.409 Lilianamano24@yahoo.com

6. **Alexandru** Obregia, regim hotelier, Berceni, regim hotelier apartament cu 3, Berceni, Alexandru Obregia. Simte-te ca acasa. Pret 200 lei/zi (maxim 4 persoane). Se inchiriaza si pentru 2-3 ore, pret 100 lei. Curatenia este pe primul loc. **199 L;** ☎0721.778.000 imobiliare.berceni@yahoo.com

7. **Amzei,** Centrul Istoric, Piata Romana, 100 Lei/ noapte/ 1pers.,120 L/ 2 pers. ora 13.30-16.00,60-80 L.apt. 2 camere deschise 160 L/ noapte (ultimele 7 poze), seif, centrala proprie, wi-fi, aer conditionat, confort, facilitati, cerem si oferim seriozitate, **100 L;** ☎0724.797.778 info@apartments4rent.ro

8. **Apartament** 3 camere situat stradal etajul 2 cu vedere la bulevard balcon la fiecare camera, fara portar 3 camere Â®nchise dec.e are 2 dormitoare d mijloc c dresinguri c oglinzi in ambele dormitoare living spatios **250 L;** ☎0722.420.730

9. **Apartament** de lux cu 4 camere apartament de lux cu 4 camere la 3 minute de parcul cismigiu, intr-o vila de patrimoniu, tavane pictate, vitralii, geamuri din cristal. **280 L;** ☎0729.130.229 ana_faryna@yahoo.com

10. **Armata** Poporului, Cora Lujerului, Uverturii Sir, Piata Veteranilor, Militari Residence, poze reale, stradal, studio 45 mp si ap 2 cam 60mp finisaje lux, bucatarie utilata, frigider, tv LCD, asternuturi, prosoape, wi-fi, AC, centrala, **100 L;** ☎0723.531.432/ 0732.832.008 bodi_84@yahoo.com

11. **Auchan,** Vitan garsoniera de inchiriat, Vitan, Auchan, stradal, garsoniera de inchiriat, regim hotelier. **100 L;** ☎0720.008.399 Dorualecu@yahoo.com

12. **Baba** Novac, Rest. Rucar, Parc IOR Regim hotelier apartament cu 2 camere la Baba Novac, vis-a-vis de Restaurant Rucar! La 2 minute de Parcul IOR si 3-4 minute de Mall Park Lake!Curat si igienizat! 140 lei / noapte **140 L;** ☎0727.165.781

13. **Baneasa,** regim hotelier, garsoniera fantana Miorita, apropiere parc Herastrau 200 m si la 2 statii de policlinica Neolife 10 minute de mers pe jos recent renovata, utilata modern, tv, ac, frigider, masina spalat, 100 lei/ zi, **100 L;** ☎0724.006.739 Imobiliarealex@yahoo.com

14. **Baneasa,** stradal, bd. Aerogarii, garsoniera regim hotelier, **100 L;** ☎0724.006.739 Imobiliarealex@yahoo.com

15. **BERCENI,** Piata Progresul, garsoniera de lux, regim hotelier, aer conditionat, tv cablu, wireless, sistem audio, mini-bar, 60 L pt. 2 h sau intre 60-200 L (in functie de interval), **60 L;** ☎0736.854.185 cristirobuc@yahoo.com

16. **Berceni,** Giurgiului (Dedeman) garsoniera mobilata, bloc construit 2015, imbunatatiri premium: centrala, aer conditionat, frigider, masina de spalat, aragaz, TV, wireless. Pret: 50 lei (3 ore), 80 lei (noapte 20:00-08:00); ☎0722.772.645

17. **Berceni,** Oltenitei, Tranzit 3 ore - 83 lei garsoniera -100 -120 Lei/ noapte, apartament 2 camere 150 - 200 Lei/ noapte, apartament 3 camere - 220 - 300 Lei / noapte - camere in cadrul hotel Nova Residence 3 stele 135 Lei - 160 Lei /noapte, **83 L;** ☎0770.930.674/ 0721.727.585 alexandru_claudiagabriela@yahoo.com

18. **Berceni,** Piata Progresul, garsoniere in bloc, lux, utilate si decorate modern: tv, ac, wi-fi, frigider, feon, lenjerii si prosoape de calitate, curatenie si igena maxima. Preturi intre 50-130 L, in functie de timpul stat **60 L;** ☎0762.380.048/ 0729.429.795

19. **Berceni,** regim hotelier , regim hotelier apartament cu 3 Berceni, Alexandru Obregia. Simte-te ca acasa. Pret 200 lei/zi (maxim 4 persoane). Se inchiriaza si pentru 2-3 ore, pret 100 lei. Curatenia este pe primul loc. **201 L;** ☎0721.778.000 peterimobiliare@yahoo.com

20. **Berceni,** Secuilor, locatie intima, discreta, curata. Zona Piata Sudului Secuilor. **100 L;** ☎0728.906.761

21. **Burebista,** apartament parter fara portar, Burebista, 3 camere, dec. (usi la camere) la parter, fara portar, 3 camere dotat si utilat complet, tv plasma in living, in dormitor, bucatarie complet utilata, expresor cafea, prajitor paine, **100 L;** ☎0722.420.730

22. **Calea** Victoriei, Radinsson, stradal, Amzei, Hilton, Ateneul Roman, regim hotelier ultracentral ap. 2 cam. stradal, tv, wi-fi, pat matrimonial, canapea ext., capacitate 4 pers., buc utilata, prosoape si lenjerii, mobilat modern, detalii la tel. **170 L;** ☎0769.381.604 alina.aliss10@yahoo.com

23. **Cantemir,** Unirii, Tineretului, regim hotelier, apartamente 2-3 camere, garsoniere, situate stradal, complet utilate si mobilate, tv, WiFi, ac, loc parcare. **150 L;** ☎0737.575.415

24. **Cazare** regim hotelier oferim numeroase apartamente de lux de inchiriat in regim hotelier pe termen scurt 2/3h ore sau termen lung in Bucuresti in zone centrale precum Bulevardul Unirii, Rond Alba Iulia, Zeppter etc. **150 L;** ☎+40751310756 nobildeluxe.apartaments@gmail.com

25. **Cazare** short-time and long time Hotel Mon Caprice ofera cazare ieftina camere de 3 stele, modern amenajate, receptie nonstop, ambianta intima, confort si curatenie, televizor LED, AC, baie proprie, internet wireless parcare, **70 L;** ☎0723.107.007/ 031.437.97.09 office@hotelmoncaprice.ro

26. **Central,** 2 camere, garsoniere regim hotelier, stradal. Modern mobilate si utilate, wifi, tv, ac. Loc de parcare **120 L;** ☎0701.147.476

27. **Central,** regim hotelier non stop apartamente 2, 3 camere, garsoniere lux, clasic in regim hotelier la preturi mici 100/70 L 2-3 h, 24 h garsoniere 130/140 lei. Apartamente 100 L 2-3 h 24 180 200 250 **100 L;** ☎0722.420.730

28. **Centru,** Vitan, Mosilor, Unirii, gars, ap.2 camere Lux, Centru vechi, Universitate, Mosilor, Universitate, Vitan, Tineretului, Armeneasca, Unirii, moderne, apartament 2 camere 35 euro/zi, garsoniera 30 euro/zi, 100 lei/3 ore. Exclus categoric escorte si petreceri **100 L;** ☎0722.741.280

29. **Cismigiu,** centru istoric, Universitate, ultracentrala, inchiriem in regim hotelier, garsoniere moderne, situate in Cismigiu, centru istoric Universitate, pret intre 110 lei/zi, aer conditionat, **110 L;** ☎0763.644.008 summa_b_solutions@yahoo.com

30. **Colentina,** inchiriez garsoniera utilata in bloc nou in regim hotelier, pret 100 Lei/ noapte **100 L;** ☎0727.165.781

31. **Costin** Georgian, Titan, chiar la gura de metrou Costin Georgian, garsoniera curata, tv, internet 50 lei 2-3 ore, 100 lei/zi, noapte non stop. **50 L;** ☎0728.768.943

32. **Decebal** Inchiriez garsoniere in regim hotelier, complet mobilate si utilate lux. **100 L;** ☎0763.102.443

33. **Decebal,** Piata Muncii Inchiriez garsoniera spatioasa in regim hotelier, 40 mp, zona Decebal, pasaj Piata Muncii.Acces facil la metrou (2 minute de mers pe jos). **130 L;** ☎0722.672.337/ 0723.269.062 andreea_bonciu@yahoo.com

34. **Decebal,** rond Alba Iulia, Unirii, Cantemir, Goga apartamente lux preturi incepand cu 150 lei. Apartamente cu 2 si 3 camere, aer conditionat, locuri parcare, discretie maxima. Va stam la dispozitie in toate zonele central din Bucuresti. Non-stop, **150 L;** ☎0765.686.098/ 0765.686.098

35. **Decebal,** Vitan, cazare regim hotelier garsoniere si apartamente, mobilate si utilate complet, spatioase, tv, internet, ac, fara paza. Prosoape curate si discretie. **100 L;** ☎0763.102.443 morena_ela88@yahoo.com

36. **Dimitrie** Cantemir Ofer spre inchiriere ap 2 camere, dec., stradal, mobilat, utilat, tv, internet, loc parcare, et 1, discret, curat, poze 100% reale, **170 L;** ☎0764.672.710

37. **Dimitrie** Cantemir, Unirii, Decebal, Nerva apartamente 2, 3 camere, garsoniere Dimitrie Cantemir ,Unirii, Decebal, Nerva Traian,Octavian Goga,C.coposu, Tineretului,loc de parcare, stradale, mob si utilate lux, internet, tv, non stop, discretie **150 L;** ☎0764.672.710/ 0764.672.710

38. **Doamna** Ghica cu Colentina, garsoniera mobilata si utilata parter, lenjerie, prosoape curate, wi-fi, gel dus, oferim discretie si seriozitate, 70 lei 3 ore, 100-120 in functie de perioada de cazare, **70 L;** ☎0762.583.350

39. **Dristor** 2, regim hotelier, Dristor metrou, regim hotelier, mobilata, curat, aer conditionat, stradal, 50 lei 2-3 ore, sau 100 zi, **50 L;** ☎0765.967.056

40. **Dristor** metrou, inchiriez garsoniera regim hotelier chiar la Dristor 2, mobilata modern, tv, wi-fi, aragaz, frigider, masina de spalat, aer cond., lenjerii prosoape curate, gel dus, 60 Lei/2-3 ore, 120 Lei/24 ore **60 L;** ☎0755.424.005

41. **Dristor,** garsoniere in regim hotelier in zone centrale ale capitalei, foarte curate, utilate (wi-fi, ac, frigider, aragaz, masina de spalat, +altele). Rog seriozitate. Pret 24h: 90-100 L neg., **100 L;** ☎0723.594.409 lilianamano24@yahoo.com

42. **Dristor,** inchirieri in regim hotelier in sectoarele 2 si 3, curate, frumos amenajate, zone centrale **100 L;** ☎0723.594.409

43. **Dristor,** Kaufland, Mihai Bravu, Vitan Prosper, Mc Donalds, garsoniere in regim hotelier 90, 100 l/zi sau pentru cateva ore 50 L, internet, curatenie si discretie, 2-3 ore 50 L, wi-fi, **50 L;** ☎0760.486.970

44. **Dristor,** metrou, regim hotelier, mobilat, curat, stradal, 50 L/ 2 ore, 120 L/zi; **50 L;** ☎0730.780.424

45. **Dristor,** KFC, regim hotelier, stradal, ap. 3 camere, 2 bai, mobilat si utilat complet, intrare stradala, vedere stradala, KFC, Dristor, Kaufland, **180 L;** ☎0720.470.015

46. **Dristor,** McDonald's, KFC, Mall Vitan, Mihai Bravu, garsoniere de lux, aer conditionat, curatenie dupa fiecare utilizare, se pot rezerva, pt. 2- 3 sau pe perioade lungi; ☎0763.497.850

47. **Drumul** Taberei, regim hotelier, internet wi-fi, tv, masina de spalat, bloc stradal, loc de parcare. Punct de reper Auchan si Carrefour, ofer si doresc seriozitate. **100 L;** ☎0760.322.098

48. **Imobil,** inchiriez regim hotelier inchiriez camere de lux in regim hotelier. Locatia detine sauna, bai turcesti, aqua massage, camera oglinzilor, o camera vip dotata cu bara de striptease pentru petrecareti, full bar. **100 L;** ☎0723.463.992 erosspamassage@gmail.com

49. **Inchiriere** apartamente regim hotelier regim hotelier garsoniere, apartamente 2-3 camere centrul vechi, Nerva Traian, Unirii, Vitan, Drumul Taberei, Militari. Toate dotarile necesare, lenjerii, prosoape, articole igiena gratuite. **100 L;** ☎0770.186.863 robert@amenajariconstructii.com

50. **Inchiriez** pensiune pe malul Lacului Mogosoaia situata la 12 km de centrul Bucurestiului, intr-o zona linistita cu deschidere de 100 la lac. **3.600 €;** ☎0723.571.522 iondulugeac@yahoo.com

51. **Lacul Tei, regim hotelier, zona Lacul Tei, curat, intim, discretie, 50 lei, 3 ore 100 lei, toata noaptea. ☎0767.878.755**

52. **Militari** Residence apartament inchiriez apartament 2 camere in regim hotelierin Militari Residence, bloc 2018, mobilat utilat complet (toate noi) cum se vede in poze. Aer conditionat etc. Discretie maximaProsoape si lenjerii. **49 L;** ☎0773.731.380 ruam@yahoo.com

53. **Militari,** regim hotelier, Lujerului, Uverturii Virtutii, loc de parcare, zona linistita, complet utilata, pret incepand de la 80 lei, 130 lei pe zi, internet Wi-Fi, centrala termica, aer cond.etc., cerem / oferim seriozitate; **80 L;** ☎0722.243.051

54. **Militari,** Teatrul Masca, in regim hotelier sau lunar, garsoniera 40 mp, mobilat modern, foarte curata, lenejerie curata, 100 lei/zi sau 250 euro/luna; ☎0720.096.700

55. **Petrecere** la piscina, pool party, vila petrecere curte deosebita (1500m) cu piscina mare, baldachine, sezlonguri, acesorii gradina, palmieri, bar exterior, sistem de sonorizare, gratar sau optional protap. Ideal pentru o petrecere reusita. **400 €;** ☎+40784668383/ +40784668383 luxurymansionpaty@gmail.com

56. **Petreceri,** vila lux pe malul lacului Herastrau 500 euro/ zi, pretabila pentru petreceri, team bulding, conferinte, intruniri de orice natura de grup, pozele sunt reale, piscina se umple doar la cerere cu costuri suplimetare (inca 500 euro), **500 €;** ☎0720.256.860 vila_sme@hotmail.com

57. **Piata** Alba Iulia, inchiriez in regim hotelier garsoniera situata in vecinatatea P-ta Alba Iulia mobilata si utilata complet, internet wi/fi, curata, seriozitate. **100 L;** ☎0761.200.831 Smchristian13@yahoo.com

58. **Piata** Alba Iulia, inchiriez in regim hotelier garsoniera spre inchiriere in regim hotelier in vecinatatea Piata Alba Iulia, sector 3, mobilata modern, curata, tv, internet wi/fi, seriozitate, **100 L;** ☎0761.200.831 Smchristian13@yahoo.com

59. **Piata** Muncii, Decebal, 2 cam. langa benzinaria Mol Regim hotelier pt escorte. Muncii, adiacent Decebal, stradal, la un minut de metrou, ap. 2 camere de lux, discret, complet mobilat, wi-fi, LCD, aer conditionat, interfon, lenjerie si prosoape curate. **150 L;** ☎0774.567.342

60. **Piata** Romana, poze reale din locatie. Smart Tv, Wi-Fi, pat tapitat king size 180/200, situata peste drum de Mc Donald's Romana. Lenjerii si prosoape curate. 120 ron/zi. Nu primesc escorte. **120 L;** ☎0768.404.040 Studio53@yahoo.com

61. **Piata** Unirii, Centrul Vechi, apartament cu 2 camere cu o capacitate de 4 persoane dotat si utilat, gata sa va satisfaca orice cerinta. Toata vederea este pe Piata Unirii si Centrul Vechi,99 lei/3-4h.250 lei /24h. **99 L;** ☎0722.176.670

62. **Piata** Victoriei Gara de Nord Bucuresti, cazare in regim hotelier, in apropiere de Piata Victoriei, Maternitatea Polizu, Centrul Medical Sanador, Gara de Nord. Capacitate 2-4 persoane; **49 L;** ☎0721.746.986 accommodation@imobstore.ro

63. **Piata** Victoriei, Dorobanti, Capitale, garsoniera Piata Victoriei, Dorobanti, aer conditionat, wi-fi, tv, mobila moderna. Masina de spalat, cuptor microunde, complet mobilat. La 1 min. de Piata si Guvernul Romaniei, 2-4 ore/70 lei. **70 L;** ☎0722.358.409

64. **Popesti** Leordeni cazare muncitori, oferim cazare persoanelor venite la munca si nu numai, in Bucuresti - Ilfov in apartamente cu 2 si 3 camere sau garsoniere, pretul difera in functie de numarul de nopti si de numarul de persoane **30 L;** ☎0727.556.277/ 0770.930.674 alexandru_claudiagabrila@yahoo.com

65. **Regim** hotelier bd. uniri rond Alba Iulia, Cantemir Tineretului, apartamente si garsoniere de 5 stele **120 L;** ☎0747.411.032

66. **Regim** hotelier Aviatiei, Pipera, Otopeni, apartament 2 camere, regim hotelier, 60 mp, zona Pipera, Baneasa, Aviatiei, Balotesti, Otopeni, Therme. Mobilat utilat, loc de parcare subteran inclus internet etc. **50 €;** ☎+40786802323 exclusive.rentservice@gmail.com

67. **Regim** Hotelier Bucuresti, Dorobant, Pipera, Herastrau apartament 3 camere, regim hotelier, 85 mp, zona Pipera, Baneasa, Aviatiei, Balotesti, Otopeni, Therme. Mobilat utilat modern, loc de parcare subteran inclus, internet, tv etc. **70 €;** ☎+40786802323 exclusive.rentservice@gmail.com

68. **Rin** grand hotel, apartament regim hotelier Vitan, Rin Grand Hotel lux, poze reale, apartament 2 camere, 35 euro/ zi, 100 lei/ 3 ore, clima, pat matrimonial, internet wi-fi masina de spalat, piscina contra cost, lenjerie prosoape **150 L;** ☎0727.528.758 arnold.sorin.alexandru.1988@gmail.com

69. **Rond** Alba Iulia, bd. Unirii, bd. Cantemir, apartamente si garsoniere in regim hotelier lux conditii de 5 stele, vedere stradala, fara paza program nonstop, rond Alba Iulia , bdl Unirii, Cantemir, Universitate **150 L;** ☎0747.411.032

70. **Rond** Piata Romana, priveliste frumoasa, apartament 2 camere, priveliste frumoasa, capacitate 4 pers., canapea extensibila in living, lenjerii/prosoape curate. 90 lei/3 ore 2 pers.140 lei/zi, 4 pers - 180 lei/zi. **90 L;** ☎0727.831.455 ioachim.catalin@gmail.com

71. **Spital** Fundeni, Garsoniera spre inchiriere situata vis-a-vis de spitalul Fundeni, mobilata si utilata complet, wi/fi, tv, centrala termica, curat, seriozitate maxima. **110 L;** ☎0761.200.831 Smchristian13@yahoo.com

72. **Stefan** cel Mare, Hotel 3 stele, ofera camere mobilate si utilate, complet dotate, cu baie, wi-fi, frigider, televizor, la preturi accesibile: 80 L camera dubla/ 3-4 ore, 120 L apartament lux/ 3-4 ore, **80 L;** ☎0730.655.556 contact@casasofia.ro

73. **Studio** Dorobanti, Piata Victoriei- Capitale, garsoniera sau apartament, aer conditionat, wi-fi, tv, mobila moderna. Masina de spalat, cuptor microunde, complet mobilat. La 1 min. de Piata Victoriei si Guvern. 2-4 ore/70 -100 L, 140-160 L /noapte **150 L;** ☎0722.358.409

74. **Tineretului,** Timpuri Noi, camere de inchiriat Apartament de 4 camere - se inchiriaza cu camera in regim hotelier. Bucataria si baile sunt la comun. Este situat intre statiile de metrou Timpuri Noi (3min) si Tineretului (7 min). **90 L;** ☎+40723159147 vladadrianpopescu2000@yahoo.com

75. **Tineretului,** Timpuri Noi, Unirii oferim cazare in regim hotelier garsoniera si apartament 2 camere utilate, mobilate, curate in Bucuresti pozitie centrala Tineretului, Unirii, Timpuri Noi, Universitate. **40 L;** ☎0730.433.375

76. **Titan,** accesibile inchiriez, in regim hotelier garsoniere in Titan langa metrou si statiile de autobuze, mega image, Lidl, discretie, curatenie, caldura, pret 50 ron 2-3 ore sau 100 lei o zi, **50 L;** ☎0720.431.435/ 0769.732.368

77. **Unirii** nr. 70, apartament 2 camere lux, fara paza, vedere pe fata, dec., dotat si utilat complet lux Mobexpert, lenjerii de calitate, asternuturi calitate, tv plasma, internet wi-fi, 10 prosoape, **200 L;** ☎0722.420.730

78. **Unirii** rond Cosbuc 13 Septembrie, gars regim hotelier, 3 ore 60 ron, 12 ore 95 ron, rog seriozitate nu accept escorte, **60 L;** ☎0786.610.170

79. **Unirii** Universitate Centru Vechi regim hotelier garsoniera disponibila pentru cazare in regim hotelier, situata la intrarea in Centrul Vechi, ideala pentru 1 cuplu sau 3 persoane, ce tranziteaza Bucurestiul, **100 L;** ☎0721.746.986/ 0721.746.986 georgesilviu2@gmai.com

80. **Unirii,** Zara, metrou, garsoniera dec.a, complet echipata si utilata, pat dublu, canapea extensibila, tv, ac, wi-fi, asternuturi si prosoape, masina de spalat, ☎0768.184.688

81. **Unirii,** 2 camere, Bd. Unirii, intrare bd., BRD, 72 mp, superfinisat, dec., mobilat si utilat lux toate imbunatatirile, proprietar **200 L;** ☎0730.640.640

82. **Unirii,** apartament 3 camere, inchiriem in regim hotelier apartament cu 3 camere dec. 100 mp, 2 dormitoare, c dresing, oglinda, pat matrimonial, cu 1 living C 1, canapea, 2 bai. Baie mare plus baie serviciu, bucatarie. **250 L;** ☎0722.420.730

83. **Unirii,** centru, Regim Hotelier 100 RON Zona Unirii, 5 min de metrou, avand un look modern, comfortabil si relaxant, renovat recent, un loc unde curatenia troneaza, fie ca stai o zi sau o luna. Rog si ofer seriozitate! **100 L;** ☎0740.663.320 regimhotelier2019@gmail.com

84. **Unirii,** Octavian Goga, Nerva Traian regim hotelier apartamente in regim hotelier, mobilate si utilate complet, aragaz, frigider, masina de spalat, ac, wi fi, preturi incepand cu 50 de lei pentru 2 ore si 200 de lei pe zi, blocuri linistite fara portar. **50 L;** ☎0764.507.978

85. **Unirii,** stradal, bd., rond Alba Iulia, loc de parcare, dec., complet utilat cu

MITSUBISHI OUTLANDER

2008, motorină, 140.000 km, înmatriculată. Vând piese din dezmembrare: motor, cutie viteză, distribuție, roți, scaune față, spate, alte piese, exclus caroserie.

Toate piesele 1.800 Euro.

0722.294.245

30. **Renault** Symbol an 2005, 144006 km, diesel, 1500 cmc, inmatriculata Marca: Renault. Model: Symbol (Fidji) Clio IIAn de fabricatie: 2005. Data inmatricularii: 12.2005Putere: 79 cp, **2.600 €;** ☎0745.058.266 mrviplenovo@gmail.com

31. **Skoda** Fabia an 2008, 141000 km, diesel, 1400 cmc, inmatriculata 1,4tdi - unic proprietar, achizitie Elcargid, nefumator, consum mic, vopsea metalizata. **3.600 €;** ☎+40721225032 onicaoleg75@gmail.com

32. **Skoda** Octavia an 2001, 181600 km, diesel, 1900 cmc, inmatriculata VÃÂnd autoturism Skoda Octavia I 2001 1.9 TDI, 90 CP, gri metalizat, 181.600 km, climatronic, pilot automat, full electric, senzori parcare spate, Â nchidere centralizata, alarma, 2.250 Euro. **2.250 €;** ☎0742.102.819 voox.vox@gmail.com

33. **Smart** ForFour an 2004, 223144 km, benzina, 1300 cmc, inmatriculata v-o prezint pe Happilica mea. In cei 3 ani, de cand imi apartine, m-a facut Happy tot timpul. M-a purtat in lung si-n lat, m-a ferit de incidente neplacute. Îi caut un prieten la fel de devotat. **2.300 €;** ☎0742.016.109 tatiana.selaru08@gmail.com

34. **Toyota** Highlander an 2007, 150000 km, alt combustibil, 3300 cmc, inmatriculata Toyota Highlander, hibrid noi si rulate pe stoc si la comanda din SUA **9.000 €;** ☎0744.372.439/ 0773.886.826

35. **Toyota** Prius an 2005, 180000 km, alt combustibil, inmatriculata Toyota Prius Executive, hibrid electric, kilometri reali **5.000 €;** ☎0744.372.439/ 0773.886.826

36. **Volkswagen** Golf an 2012, 144500 km, diesel, inmatriculata 2012, diesel, break, multiple dotari, stare excelenta. ☎0741.413.295

37. **Volkswagen** Golf an 2007, 192000 km, benzina, 1600 cmc, inmatriculata Volkswagen Golf 5 2007 motor 1.6 benzina,102 CP, unic proprietar, accept orice test. **3.700 €;** ☎0784.400.771 smoky.sms@gmail.com

38. **Volkswagen** Jetta an 2013, 129500 km, diesel, 1600 cmc, inmatriculata proprietar vand autoturism achizitionat din Romania, cutie manuala, geamuri electrice, oglinzi electrice incalzite, radio CD, proiectoare ceata, inchidere centralizata, 2 seturi anvelope vara/iarna. **8.400 €;** ☎0753.319.277 nicolleta.voinea@yahoo.com

39. **Volkswagen** Passat an 2014, 50000 km, benzina, inmatriculata Vw Pasat 2014 50000 km cutie automata benzina 2000cm3 ☎0744.372.439

40. **Volkswagen** Tiguan an 2011, 280000 km, diesel, 2000 cmc, inmatriculata VW Tlguan 4 motion cm tdi -140cp, cutie automata dsg 7+1 viteze, 4 x 4 permanent, autoholdnavigatie color (card SD, Memorie interna)- citeste Dvd, scaune incalzite, senzori ploaie + lumini, **9.490 €;** ☎0763.693.187

Camioane, autoutilitare

1. **Citroen** Jumber schimb cu tractor, an fab. 2001, 300.000 km, putere 2.700 CP, sarcina utila 3,501-7,5 t, tara de origina Romania, stare utilat, culoare alba, stare de functionare, cauciucuri iarna, duba, **1.900 €;** ☎0760.291.733

2. **Ford** Transit Connect Furgon Trend LWB(L2)HP 1,6TDCi 95CP lungimea spatiului util 2,153m an 2014, 87000 km, **10.000 €;** ☎0744.649.433 dan@odra.ro

3. **Inchiriez** excavator 20 tone, pe roti, inchiriem excavator New Holland WE 190, nou, dotat cu cupa taluz, cupa sapatura 1 mc, cupa perforata pentru sortare. Putem asigura si trailer pentru transport. Tarif 250 lei/ora +TVA+carburant. an 2017, **250 L;** ☎0749.064.848

4. **Mitsubishi** Fuso Canter masina este revizuita complet, anvelope noi toate au maxim 1000 km parcursi. Baterii noi, cumparate in vara. Lungime 6000 mm, latime 2550 mm, inaltime spatiu 2550 mm. an 2006, 497000 km, **9.520 €;** ☎0756.120.910 vladislav@viknograd.ro

5. **Placute** leduri camion Executam la comanda, placute leduri-liuminoase, 12-24 v, mufa bricheta cablu 2 metrii, ventuze import cu filet si piulita. Oferim factura cu nume, pentru pat, cruce,etc. an 2017, **200 L;** ☎0730.492.639/ 0730.492.639 gabryel_bratu@yahoo.com

6. **Vand** microbuz Se vinde microbuz Mercedes -Benz, 2008, destinat transportului de persoane, auto se prezinta in stare buna de functionare. an 2008, **3.000 €;** ☎0785.823.513

7. **Volkswagen** Crafter autoutilitara an fabr 2008 primul proprietar, inchidere centralizata, geamuri electrice, masina arata Si functioneaza f. bine accept orice test. an 2008, 195000 km, **6.300 €;** ☎0722.366.429

Piese, accesorii

1. **Anvelope** vara Hankook K125 215/55 R17 94V 2018 Anvelope Hankook Ventus Prime3 , rulate sub 500 km pe masina noua Skoda Karoq, schimbate cu allseason calitate superioara made in Ungaria , www.youtube.com/watch?v=cWayxcgBhuM , pret magazin 490 lei **350 L;** ☎0766.865.600 aurelgold@yahoo.com

2. **Mitsubishi** Outlander, 2008, motorina, 140.000 km, inmatriculata. Vand piese din dezmembrare: motor, cutie viteza, distributie, roti, scaune fata, spate, alte piese, exclus caroserie, toate piesele 1.800 euro; ☎0722.294.245

3. **Piese** auto pentru Trabant 12V: set motor nou, ambielaj, toba spate, disc ambreiaj, tamburi frana, furtune frana; ☎0760.337.632

4. **Piese** Opel Frontera Monterey Sport (A+B) Campo Isuzu Trooper Rodeo Amigo Pick-up, roti 4x4; ☎0725.199.489

5. **Vand** utilaje, scule, aparate masura, diverse, service auto; ☎0722.650.153

Service auto, tractări

1. **Inchiriem** remorci si platforme noi, toata gama de remorci cu prelata si platforme auto (500 kg-3500 kg) in sectorul 4 Berceni. Pt. oferta completa va rugam vizitati www.platforme-de-inchiriat.ro sau www.remorci-de-inchiriat.ro **50 L;** ☎0721.379.359 office@platforme-de-inchiriat.ro

2. **Inchiriez** trailer cu rampa hidraulica inchiriez trailer cu rampa hidraulica. Pentru mai multe detalii va rog sa nu ezitati sa ma contactati la numarul de tel sau la sediul nostru din Mogosoaia, Ilfov. **1 L;** ☎0730.023.999/ 0730.023.999 donluxconstruct@gmail.com

3. **Tractari** auto non stop Tractari auto, platforma non stop. Interventie prompta. Preturi incepand cu 100 lei Â©n functie de distanta si greutate! **100 L;** ☎0785.096.898/ 0765.500.640

Diverse vehicule

1. **Cumpar** auto pentru programul Rabla si altele. Se ofera radierea, rog seriozitate; ☎0761.581.518 vaduva.petrica@yahoo.com

2. **Vand** remorca transport 2 cai in stare foarte buna si foarte putin rulata, **1.800 €;** ☎0723.571.522 iondulugeac@yahoo.com

3. **Vand** tractor Deutz Fahr, 2017, motor 4 cilindri, 1758 cmc, 51 cai putere, 47 putere nominala, 12 viteze, freza 150 cm, pompa stropit pomi 400 l, plug 3 tuli, **19.000 €;** ☎0722.244.790

4. **Yaht** Doral D8 Venezia 8 persoane fabricatie 2008 CANADA, Twin Volvo Penta 3,0L GL 135HP benzina,cu motor back upYamaha F15 CMHL cizma lunga, dinghy Zodiac 220T motor Yamaha 4 HP, full option + peridoc Sigma Trailer. **75.000 €;** ☎0722.525.092/ 0722.330.228

Cumpărări

1. **Auto** la cel mai bun pret 24/24 Cumpar orice marca/ model de autoturism (functionale, defecte, avariate, epave), plata si actele se fac pe loc, ofer cel mai bun pret de pe piata, **20.000 €;** ☎0786.174.340

2. **Auto** particular cumpar un autovehicul functional, persoana fizica, doresc o masina sau moto in stare buna, doar de la proprietar serios, evaluare corecta, plata imediata, ofer / prelund un discurs si o relationare de bun simt, o tranzactie sigura, **12.345.678 €;** ☎0722.975.111 xcs_trading@yahoo.com

3. **Auto,** evaluare corecta, program non stop Cumpar orice marca/ model de autoturism (functionale, defecte, avariate, epave), plata si actele se fac pe loc, ofer cel mai bun pret de pe piata, ma deplasez oriunde, evaluare corecta, sunati cu incredere, **2.000.000 €;** ☎0786.174.340 Juncanariu.cristian11@yahoo.com

4. **Autoturisme** pentru program Rabla, Bucuresti, Ilfov, cu ITP, ofer 800-1.000 lei; ☎0744.632.301

5. **Cumpar** auto, masini, autoutilitare Cumpar orice autoturism peste anul 2001, deplasare la locatie, evaluare gratuita, perfectarea actelor repede si in siguranta, persoana fizica foarte serios. Nu cumpar masini cu volan pe dreapta, **1.000 €;** ☎0768.264.094 Pentelei_david@yahoo.com

6. **Cumpar** auto, ofer pretul corect. Cumpar orice tip de autoturism la cel mai corect pret din Romania. Pretul se ofera in functie de defecte si starea masinii. Nu ezitati sa ma contactati pentru pretul corect; ☎0786.174.340 Justroby2017@yahoo.com

7. **Cumparam** auto inclusiv samabta si duminica! Cumparam pe Loc orice tip de auto - orice an de fabricatie - platim si facem actele in 30 de minute - Oferim la cererea dumneavoastra certificat de radiere, Sediu central Piata ROmana 23 !! ☎0768.000.745

8. **Cumparam inclusiv sambata si duminica, auto auto cumparam inclusiv sambata si duminica, achizitionam auto, orice gama indiferent de anul de fabricatie. Platim si facem actele in 30 de minute. Evaluare gratuita. Cotatie maxima pt auto DMV. 50.000 €; ☎0799.666.116 Autostefancelmare@gmail.com**

6 Modă, frumusețe

Ceasuri

1. Ceas Rolex barbati, Alt mecanism, Nou, nou, nou, nou, nou, bratara metalica, borseta, 350 €; ☎0727.201.118

Parfumuri, cosmetice

1. **Distribuitori** odorizanti auto si casa firma producatoare odorizanti de casa si auto marca Aeroma cauta distribuitori in tara si strainatate ☎0722.250.254 office@aeroma.ro

7 Copii - articole, jucării

Jucării, jocuri

1. Cumpar orice locomotiva Amintiri Feroviare 060 EA sau material feroviar CFR, scara 1:87 ☎0728.088.948

CASA ŞI GRĂDINA

8 Casa și grădina

Animale

1. Vand cocosi Brahma si obisnuiti, crescuti in conditii naturale, la tara; ☎0720.727.387

Materiale construcții, amenajări

1. **Panou acoperis PUR 100 mm, RAL 9002 - 1 buc x 5100 mm, - 2 buc x 5800 mm, -19 buc x 10200 mm, Panou perete PUR 60mm. RAL 9002 -22 buc x 3500 mm, -36 buc x 4500 mm, -9 buc x 5300 mm. Ofer documente de calitate, pret 43.300 lei. Tel. 0744.326.004**

2. **Vopsea epoxidica pentru pardoseli si trafic Emex, gri. Vopseaua Epoxidica pentru Pardoseli este un produs profesional, pe baza de rasini epoxidice fara solvent, pigmenti, aditivi specifici si solventi organici, cu adaos de materiale dure ca: alfa corindon, faina de cuartz, etc. Produsul se caracterizeaza prin aderenta exceptionala la suport, rezistenta si stabilitate deosebita in medii chimice puternic agresive, acide sau alcaline, variatii mari de temperatura, rezistenta la uzura si abraziune, etc. Acest tip de vopsea epoxidica poate fi colorata in orice nuanta a cartelei RAL. Produs agrementat sanitar; Aderenta ridicata la suport; Etalare de exceptie; Duritate excelenta; Putere mare de acoperire; Rezistenta mare la abraziune; Rezistenta excelenta la uzura; Rezistenta mare la agenti corozivi; Rezistenta mare la hidrocarburi, medii acide sau alcaline. Domenii de Utilizare: Vopseaua Epoxidica pentru Pardoseli este destinata utilizarii profesionale pentru protejarea si decorarea suprafetelor din beton, mozaic, placi aglomerate, etc., prioritar in conditii de interior, dar si de exterior in cazuri determinate si cu o pregatire speciala a produsului, suportului si aplicarii. Este folosita cu rezultate excelente pe toate suprafetele ce necesita o protectie superioara fata de factori agresivi, de la frecare pana la expunere in medii chimic puternic agresive, prezenta hidrocarburilor sau a compusilor chimici de gen MeOH, sau ÉtOH. Vopseaua epoxidica de pardoseala este agrementata sanitar si este recomandata pentru conditii speciale de igiena cum ar fi: laboratoare, restaurante, cantine, spitale, etc., potrivit cerintelor normelor europene. Pentru pregatirea corespunzatoare a suprafetelor este necesara curatirea mecanica pentru inlaturarea oricaror pete sau urme de contaminanti, in special grasimi, si acoperirea cu Grund de Impregnare Epoxidic EMEX. Aplicarea se face prin roluire, pensulare sau pulverizare cu aer sau airless. Produsul este recomandat pentru pardoselile din beton, mozaic, placi cimentice turnate, sape autonivelante cimentice, sape minerale cu sau fara autonivelare, etc. Datorita rezistentei mari la diferiti factori atat mecanici cat si chimici, acest tip de vopsea pentru pardoseala se poate aplica in majoritatea zonelor expuse la agresiuni de orice natura, dar si in zonele unde este necesar un aspect decorativ de excepție. 32 L; ☎021.457.06.46/ 0724.509.552 promo@romtehnochim.ro; https://emex.ro/vopsea-epoxidica-pardoseli**

Mobilă

1. **Aproape** noi, Nou, detalii suplimentare la telefon. Sunt in stare foarte buna. **1.300 L;** tutaniulia@yahoo.com

2. **Dormitor** Madrid MDF Alb Nou, Dormitorul Madrid din MDF alb mat frezat cu pat pentru saltea de 140x200 cm reprezinta o alegere eleganta atat intr-un dormitor matrimonial, cat si intr-o camera de tineret. Dormitorul este compus din 2 dulapuri cu cate 1 usa in stanga si in dreapta patului, pat pentru saltea de 140200 cm cu lada in spatele tabliei de la cap si suspendat cu 2 usi si 2 spatii deschise.Cele 2 dulapuri cu cate 1 usa au in interior 8 rafturi si o bara pentru umerase ideala pentru haine scurte cum ar fi camasile si sacourile, dar si pentru haine lungi daca se renunta la prima polita de sub bara. Usile sunt fabricate din MDF alb mat cu grosimea de 18 mm si sunt frezate pentru un aspect elegant. Carcasele dulapurilor sunt fabricate din PAL melaminat alb cu grosimea de 16 mm si cant ABS. Dimensiunile unui dulap sunt 50 cm latime, 210 cm inaltime si 55 cm adancime.Patul pentru saltea de 140x200 cm este fabricat din MDF alb mat cu grosimea de 25 mm, iar impreuna cu somiera metalica fixa care ofera un suport foarte rezistent pentru orice tip de saltea, formeaza un pat extrem de solid. Tablia de la cap este tapitata cu burete si piele ecologica alba pentru un confort sporit atunci cand se sta in pozitie de citit sau de privit la televizor. Nasturii tapitati de pe tablia din piele ecologica ofera un aspect elegant intregului dormitor. In spatele tabliei de la cap se afla o lada spatioasa cu acces facil prin ridicarea capacului cu balamale. Lateralele patului sunt ridicate pentru o buna circulatie a aerului si pentru o aspirare facila sub pat.Intre lada patului si suspendat se afla o oglinda foarte practica in orice dormitor care creaza si senzatia de spatiu in cazul unei camere de mici dimensiuni.Suspendatul cu 2 usi are 2 rafturi in spatele usilor si cate 2 rafturi deschise in lateralele usilor. Usile sunt fabricate din MDF alb mat cu grosimea de 18 mm si sunt frezate pentru un aspect elegant. Carcasa suspendatului este fabricata din PAL melaminat alb cu grosimea de 16 mm si cant ABS.Peste suspendat si cele 2 dulapuri vine un ornament fabricat din MDF alb mat cu grosimea de 25 mm care inchide intr-un mod foarte elegant intregul dormitor. Butonii metalici cu cristale ofera si ei un aspect deosebit ansamblului. Dormitorul are picioruse din plastic cu rol impotriva zgarierii pardoselilor. Dimensiunile totale ale dormitorului sunt de 254 cm latime, 213 cm inaltime si 234 cm lungime.CARACTERISTICI GENERALETip produsSet mobila dormitorUtilizat pentruDormitorStilClasicNumar corpuri mobilier/set4Numar dulapuri2Numar usi4Numar rafturi14Greutate maxima suportata300 KgStare asamblareNeasamblatCaracteristici cheieSe livreaza demontat, cu instructiuni de montaj.Continut set2 x dulap, 1 x pat, 1 x suspendat, 1 x ladaFinisajLaminatCuloareAlbDETALII MATERIALTip fronturiMDFMaterialMDFMaterial feronerieMetalDIMENSIUNILungime234 cmLatime254 cmInaltime213 cmGrosime18 mmDimensiuni pat (cm)149 x 234 x 112 cmDimensiuni sifonier (cm)50 x 55 x 213 cmGrosime blat25 mm **4.037 L;** ☎0786.793.157/ 0771.522.071 online@spectral.ro http://www.spectral.ro/mobilier-casa/camere-tineret/Camere-Tineret-Set/Dormitor-Madrid-MDF-Alb

3. **Vand** biblioteca Ramona Utilizat, cu furnir de mahon, in stare buna, **2.000 L;** ☎0723.028.780

Produse alimentare, nutriție

1. Vand vin Feteasca Alba, Feteasca Neagra. Riesling, tuica prune, tescovina, Buzau, Pietroasele; ☎0722.615.502

Diverse

1. ANTICARIAT, CUMPĂRĂM CĂRȚI VECHI SI NOI, CU PLATA PE LOC. DEPLASARE GRATUITĂ, ORICE DOMENIU, ORICE CANTITATE. 0737.638.171; 021.315.97.04

2. ANTICARIAT, CUMPĂRĂM ALBUME ISTORIE, FILOSOFIE, PSIHOLOGIE, ARTĂ, ARHITECTURĂ, CĂRȚI VECHI ROMÂNEȘTI. 0737.638.171

3. ANTICARIAT PLATA PE LOC. DEPLASARE GRATUITĂ, CĂRȚI NOI, VECHI, ANTICARIAT BUCUREȘTI; 0737.638.171

1. **Acasa deplasare gratuita. Achizitionez bani vechi, monede, decoratii, brevete, vederi, tablouri, ceasuri, argintarie, diverse antichitati. Ofer pret maxim; ☎0722.331.365**

2. **Anticariat, achizitia se face cu plata pe loc. Deplasarea gratuita. Cumparam carti din orice domeniu, Anticariat Bucuresti; ☎021.315.87.04/ 0737.638.171**

3. **Anticariat,** achizitia se face cu plata pe loc. Deplasarea este gratuita. Cumparam carti din orice domeniu. Anticariat Bucuresti; ☎021.315.87.04/ 0737.638.171

★★★★★★★★★★★★★★★★★★★

4. **ANTICARIAT, CUMPARAM CARTI DIN TOATE DOMENIILE, ASIGURAM DEPLASAREA LA DOMICILIUL DUMNEAVOASTRA, EFECTUAM PLATA PE LOC, PROMPTITUDINE, INCLUSIV WEEKEND; ☎0728.599.965/ 021.314.04.73**

★★★★★★★★★★★★★★★★★★★

5. **Antichitati,** ceasuri vechi, cronografe, Universal Geneve, Schafhaussen, Tablouri, argintarie, bijuterii, cumpar cu plata pe loc; ☎021.335.71.82/ 0766.616.434/ 0745.092.940

6. **Atelier** croitorie vand masina butoniera 2 ace, 5 fire, simila; ☎0766.332.510

7. **Detectoare** de metale portabile tip baston pentru perchezitii corporale- securitate paza. www.metaldetector.ro ☎0744.858.767/ 0764.362.068

8. **Magazin antichitati cumparam bijuterii vechi, icoane, tablouri, ceasuri, mobilier, deplasare gratuita, plata pe loc; ☎0723.254.940**

9. **Masina** de cusut Pfaff aproape noua. Detalii la telefon. ☎0722.414.146

10. **Tablouri,** pictura romaneasca, ceasuri vechi, cronografe, icoane, argintarii, statuete, bijuterii. Plata pe loc; ☎021.335.71.82/ 0766.616.434/ 0745.092.940

11. **Tub** oxigen, acetilena, pret/buc., **200 L;** ☎0722.405.855

12. **Vand** congelator 4 sertare, Arctic, stare f.f. buna, 350 lei si masina de cusut Singer, 400 lei; ☎0721.250.115

13. **Vand** doua canapele, 2 dulapuri haine, aspirator, imprimanta, negociabil; ☎0785.400.165

14. **Virility Max** pilule pentru potenta. In urma utilizarii de Virility Max va veti bucura de o imbunatatire a circulatiei sangelui, o crestere a dorintei sexuale, a performantelor in timpul actului sexual, o imbunatatire a dimensiunilor erectiei, precum si sporirea placerii sexuale, fara efecte secundare. Efect prompt dupa numai 30 minute de la administrare. Maresc nivelul de testosteron si imbunatatesc vitalitatea. Efect afrodisiac natural si de excitare. Erectii ferme, prelungite si repetate. Nu necesita prescriptie medicala si nici nu prezinta efecte secundare. Comanda la: ☎0332.413.455

9 Electronice

Telefoane, tablete, accesorii

1. **Samsung** Galaxy S7 impecabil cutie accesori Samsung, Utilizat, Samsung Galaxy S7 stare impecabila, cutie cu toate accesoriile originale; **850 L;** ☎0742.694.284

Computere, laptopuri

1. **Vand** 4 computere pentru videochat pentru 4 posturi alta marca, Utilizat, vand 4 calculatoare cu ptocesor i7 pentru videochat si 4 monitoare, 4 camere logitech, boxe Logitech, tastaturi si lumini (pentru 4 posturi). **2.500 L**; ☎0763.102.443 parvaelena@yahoo.com

ÎNTÂLNIRI, MATRIMONIALE

Electrocasnice

1. Frigider Beko si Artic utilizate cu mici defecte Beko, Utilizat, functional si folosit 5 ani s-a stricat la usa una din balamale si schimbat freonul la 300 ron si Arctic functional dar s-a fisurat congelatorul de sus si a iesit freonul 250, 100 L; ☎0733.657.211 danyion67@yahoo.com

2. Vand masini de spalat automate Utilizat, (Germania, Anglia), economice (A++), modele noi, garantie 12 luni, de la 400 lei vinde firma autorizata. Vezi website: http://www.masinidespalatieftine.ro. ☎0744.526.477

Diverse

1. Xbox 360, vand Xbox 360 cu 25 jocuri originale. Trimit si in tara prin curier sau posta. 650 L; ☎0773.358.081 adikro@gmail.com

10 Întâlniri, matrimoniale

Prietenii

1. **Are** you the one, varsta 36 ani, scorpion, inaltime 190 cm, greutate 96 kg, ochi caprui, par saten, caut prietenie cu femeie, eu sunt Marian, inteligent, optimist si doresc sa cunosc o tanara pentru o relatie adevarata bazata pe iubire, sinceritate si respect. Ea trebuie sa aiba intre 23 si 43 de ani. Suna-ma si vorbim. ☎0723.144.400 firstmanisa@yahoo.co.uk

2. **Atragator,** gentleman generos, intelectual serios varsta 45 ani, capricorn, inaltime 187 cm, greutate 90 kg, ochi caprui, par saten, caut prietenie cu femeie, gentleman generos, intelectual serios, discret, elegant, rafinat, sarmant, caut o domnisoara/doamna de 25-35 de ani, supla, open minded, eleganta, pentru relatie discreta reciproc avantajoasa. pa_ner2005@yahoo.com

3. **Barbat** bisexual varsta 40 ani, sagetator, ochi caprui, par saten, caut prietenie cu barbat, doresc cunostinta barbat bisexual, matur 40-60 ani pentru relatie discreta, din Bucuresti, 1,89.90kg, manierat, discret si serios, rog seriozitate. ☎0771.377.949 contact7899@yahoo.com

4. **Barbat** casatorit, 45 ani, varsta 45 ani, capricorn, inaltime 174 cm, greutate 67 kg, ochi caprui, par saten, caut prietenie cu femeie, curat, discret, nonconformist si fara prejudecati, te caut pe tine femeie nonconformista si domnica de o relatie discreta. Doar daca vrei ceva sigur si discret, ☎0727.801.403 valianghel55@gmail.com

5. **Barbat** caut relatie varsta 37 ani, capricorn, inaltime 190 cm, greutate 85 kg, ochi caprui, par brunet, caut prietenie cu femeie, Barbat 37 ani inalt, caut o relatie cu o fata intre 20 si 40 ani. Exclus profesionistele si materialistele. Pentru a ne cunoaste mai bine suna sau trimite sms la telefon. ☎0754.795.994

6. **Bull** caut persoane serioase hotarate varsta 34 ani, varsator, inaltime 174 cm, greutate 85 kg, ochi verzi, caut prietenie cu femeie, care cunosc primul cuvant din anunt, accept si cupluri incepatoare dar hotarate vorbesc doar cu partea feminina la telefon ☎0743.117.060 Aviatorul85@gmail.com

7. **Buna** caut prietenie cu femeie, Educat, cu mult bun simt, generos, stiu sa respect si sa rasfat o fata, caut o prietena, tanara, frumoasa, supla pentru o relatie bazata pe respect reciprocDetalii doar pe mail vasile7574@yahoo.com vasile7574@yahoo.com

8. **Casatorit** varsta 45 ani, ochi caprui, par saten, caut prietenie cu femeie, caut relatie de prietenie discreta de lunga durata cu o doamna fara prejudecati fizicul nu conteaza rog SMS. ☎0748.857.866 mihaip084@gmail.com

9. **Casatorit,** tandru, generos varsta 40 ani, scorpion, inaltime 182 cm, greutate 85 kg, ochi caprui, par saten, caut prietenie cu femeie, caut o tipa discreta pentru o prietenie frumoasa reciproc avantajoasa desigur, prefer sa fiu contactat pe email cristianmarian7811@gmail.com cu poza si detalii, sau pe WhatsApp. Rog seriozitate; ☎0735.161.202 cristianmarian7811@gmail.com

10. **Caut** domnisoara/ doamna, apetisanta, voluptuoasa sagetator, inaltime 173 cm, caut prietenie cu femeie, domn prezentabil 47/173 caut domnisoara/ doamna, apetisanta, voluptuoasa max 30 ani pentru o relatie stabila eventual prietenie intalniri periodice la mine, nu raspund la nr privat sms si escorte, ☎0723.531.301

11. **Caut** o prietena sociabila, varsta 40 ani, fecioara, inaltime 180 cm, greutate 85 kg, ochi caprui, par saten, caut prietenie cu femeie, om de afaceri, generos, civilizat, fizic foarte ok, calatoresc foarte mult thomasachomas@yahoo.com

12. **Doamna,** domnisoara, varsta 35 ani, ochi caprui, par brunet, caut prietenie cu femeie, tanar, educat, dragut, 35 de ani, caut doamna/ domnisoara draguta pentru a petrece clipe de vis intr-o relatie discreta. Te astept cu drag. Seriozitate si confidentialitate. affection122016@gmail.com

13. **Doar** pentru femeile neintelese, curioase varsta 43 ani, inaltime 170 cm, greutate 75 kg, ochi albastrii, par grizonat, caut prietenie cu femeie, domn serios, 43 de ani, curat, licentiat doresc cunostinta doamna/ domnisoara care vrea si altceva decat are acasa. Astept propuneri, relatii whatsapp ☎0747.240.707

14. **Domn** 40 ani, varsta 40 ani, inaltime 175 cm, greutate 75 kg, caut prietenie cu femeie, educat, fara obligatii, cu locuinta, cu simtul umorului si realizat financiar, doresc cunostinta cu d-na/d-ra 25-40 ani, pt. o relatie serioasa de prietenie. Rog SMS de prezentare sau WhatsApp ☎0771.491.100

15. **Domn** casatorit, varsta 41 ani, pesti, inaltime 185 cm, greutate 95 kg, ochi caprui, par saten, caut prietenie cu femeie, numai pentru doamnele maritate, mature si numai din Bucuresti pentru o relatie degajata. Fara glume proaste, rog doar sms sau WhatsApp ☎0757.470.025 mihai.filipescu64@gmail.com

16. **Domn** casatorit, 50 ani, varsta 50 ani, inaltime 180 cm, greutate 84 kg, caut prietenie cu femeie, studii superioare, caut doamna cu locuinta din Bucuresti pentru o relatie discreta, de durata. Exclus profesioniste ☎0756.546.167

17. **Domn** elegant, varsta 33 ani, varsator, inaltime 190 cm, greutate 90 kg, ochi caprui, par brunet, caut prietenie cu femeie, caut doamna adevarata intre 25 si 45 de ani care sa fie buna la suflet, frumoasa, inteligenta si serioasa. Promit sa-i dau iubire fara numar. Sunt un tip fara prejudecati. ☎0752.176.402 razvan.sta@gmail.com

18. **Domn** generos serios, discret, elegant, rafinat varsta 47 ani, rac, inaltime 183 cm, greutate 85 kg, ochi caprui, par grizonat, caut prietenie cu femeie, Domn generos, serios, discret, elegant, casatorit 47ani, 85kg, 1,83m caut o doamna de 23-49 de ani interesanta, deosebita, open minded pentru o relatie romantica discreta pe termen lung ☎0767.286.164 iulian1515@yahoo.com

19. **Domn** serios varsta 56 ani, varsator, inaltime 170 cm, greutate 75 kg, ochi caprui, par grizonat, caut prietenie cu femeie, cauta domnisoara/doamna 18-30 ani pentru o relatie de prietenie discreta si reciproc avantajoasa; ☎0736.559.635

20. **Domn** serios, caut relatie discreta, varsta 35 ani, taur, inaltime 185 cm, greutate 85 kg, ochi negri, par saten, caut prietenie cu femeie, 35 ani, 185 cm, 85 kg, doresc o relatie de lunga durata, frumoasa, reciproc avantajoasa, bazata pe respect cu o doamna casatorita sau domnisoara, serioasa, curata, eleganta, discreta. ☎0735.969.637

21. **Domn** stilat in cautarea fericirii, varsta 43 ani, rac, inaltime 185 cm, greutate 87 kg, ochi caprui, par saten, caut prietenie cu femeie, caut domnisoara pentru petrecerea timpului liber in incercarea de a infiripa o relatie de lunga durata. Necasatorit fara obligatii studii superioare fire romantica intelegatoare. +380971753396 wapp messenger. ☎+380971753396 thiotoke@pm.me

22. **Domn,** varsta 49 ani, inaltime 175 cm, greutate 69 kg, ochi caprui, par saten, caut prietenie cu femeie, casatorit, educat, suplu, sportiv, 49, 175, 69, caut doamna pentru relatie discreta, de durata. De regula, pot comunica intre 8.00-15.00, sms, wapp, tel. ☎0763.700.320

23. **Doresc** partenera nonconformista varsta 55 ani, taur, inaltime 170 cm, greutate 85 kg, ochi caprui, par grizonat, caut prietenie cu femeie, Voluntari, 55, singur, linistit, situatie materiala modesta doresc partenera nonconformista indiferent varsta, studii, stare civila, pentru relatie de durata. Exclus interesate material. Dan Stanescu ☎0736.509.969 stanescudanut633@gmail.com

24. **Doresc** sa cunosc o doamna, domnisoara serioasa varsta 28 ani, rac, inaltime 170 cm, greutate 70 kg, ochi caprui, caut prietenie cu femeie, Buna, ma numesc Mihai, am 28 de ani sunt din Bucuresti, dar stabilit in Londra pentru o perioada de 4ani, am 170, 68kg saten, ochii caprui. Am term Anefs, am o situatie financiara peste medie casa auto. ☎0040771414835 Pyty_cosmin@yahoo.com

25. **Imi** caut jumatatea Imi caut o prietena, am 26 de ani din Bucuresti, o fata care vrea sa ma cunoasca sa imi dea mesaj sau sa ma sune. ☎0737.640.736

26. **Indrazneste** varsta 39 ani, varsator, inaltime 190 cm, greutate 96 kg, ochi verzi, par saten, caut prietenie cu femeie, sa te bucuri de clipe pline de pasiune si intensitate, al?turi de un domn generos, inalt, carismatic, atletic, educat, Â©ndr?gostit de viata si de frumos. raulstanescuraul@gmail.com

27. **Intalnire,** varsta 30 ani, gemeni, inaltime 180 cm, greutate 73 kg, ochi caprui, par brunet, caut prietenie cu femeie, baiat generos, 30 ani, caut o fata pentru intalnire. Putem discuta pe adresa de email mentionata, sunt din Bucuresti, corp atletic. alex_nb93@yahoo.com

28. Necasatorit om de afaceri, sportiv si cinstit varsta 61 ani, taur, inaltime 185 cm, greutate 86 kg, ochi albastrii, par grizonat, caut prietenie cu femeie, Caut pereche/ partenera pana 40 de ani, serioasa, educata, sincera si iubitoare, vesela, si plina de umor; ☎0722.717.957 stfn666@gmail.com

29. Nu te lasa pacalita, varsta 36 ani, inaltime 184 cm, greutate 85 kg, ochi verzi, par saten, caut prietenie cu femeie, chiar crezi ca anunturile de aici sunt publicate de milionari? Daca apreciezi onestitatea, inteligenta si esti deschisa un manager un pic work-a-holic, asteapta un mesaj de la tine. andrei23503@gmail.com

30. **Om** de afaceri generos si fara obligatii varsta 40 ani, capricorn, inaltime 176 cm, greutate 73 kg, ochi negri, par brunet, caut prietenie cu femeie, stabilit in Pipera, gentleman generos, civilizat, educat caut o fata draguta cocheta si inteligenta pentru a incepe o relatie de prietenie reciproc avantajoasa. Exclus dame de companie magdovi@gmail.com

31. **Open** minded (Bucharest) leu, inaltime 180 cm, greutate 80 kg, ochi negri, par brunet, caut prietenie cu femeie, om de afaceri, strain, educat, prezentabil, serios, pentru o relatie cu beneficii. Astept mail insotit de poze. Pentru o relatie discreta reciproc avantajoasa! penetrationhope@gmail.com

32. **Prietenie** varsta 43 ani, taur, inaltime 170 cm, greutate 70 kg, ochi caprui, par saten, caut prietenie cu femeie, Numai pt doamnele max 65 ani, micute, slabute, permisive, comunicative, fara fite, de preferat cu locuinta din Bucuresti, pentru prietenie, intalniri frumoase de lunga durata, exclus escorte, Eu 43, 1.70 ☎0733.477.160

33. Prietenie varsta 48 ani, berbec, inaltime 183 cm, greutate 75 kg, ochi verzi, par blond, caut prietenie cu femeie, Inginer, serios doresc relatie serioasa de durata. ☎0739.341.213 valentin.ochenatu6@gmail.com

34. Prietenie. varsta 43 ani, taur, inaltime 170 cm, greutate 70 kg, ochi caprui, par saten, caut prietenie cu femeie, Acest anunt este valabil pentru domnisoarele intre 19-25 ani din Bucuresti, numai pentru o prietenie serioasa de durata, nu fitoase, nu escorte, seriozitate detalii SMS sau watzapp, ☎0721.701.884

35. **Prietenie.** varsta 43 ani, taur, inaltime 170 cm, greutate 70 kg, ochi caprui, par saten, caut prietenie cu femeie, Doresc sa cunosc o tanara singura din Bucuresti, poate sa fie grasuta, pt. prietenie eventual casatorie, exclus escorte, ☎0733.476.213

36. **Real** gentlemen cauta femeie atragatoare varsta 47 ani, inaltime 181 cm, caut prietenie cu femeie, real gentlemen cauta prietenie cu o femeie atragatoare, manierata, ma puteti contacta pe whatsapp, sms sau direct pe telefon. ☎0741.773.797 bgentleman77@gmail.com

37. **Real,** 43 stabil financiar, varsta 43 ani, leu, inaltime 180 cm, greutate 90 kg, ochi albastri, par blond, caut prietenie cu femeie, cu obligatii imi doresc o relatie frumoasa reciproc avantajoasa bazata pe respect si comunicare. Exclus profesioniste sau orice alte propuneri. Rog SMS sau telefon/ fara email ☎0762.800.743 abc@yahoo.com

**38. Relatie cu femeie matura varsta 42 ani, berbec, inaltime 184 cm, greutate 90 kg, ochi albastrii, par saten, caut prietenie cu femeie, saten, 1,84, 90, curat, fara obligatii, doresc relatie cu doamna mat

AFACERI, DIVERSE

14. **Celibatar** simpatic pentru casatorie. ochi caprui, par saten, Celibatar simpatic pentru casatorie. Celibatar simpatic pentru casatorie. ☎0738.444.500

15. **Cunostiinta** in vederea casatoriei varsta 45 ani, taur, inaltime 193 cm, greutate 100 kg, ochi caprui, par saten, Barbat 45, 1.93, 100, serios, sincer, manerierat, curat, ordonat, fara obligatii si vicii. Doresc sa cunosc o doamna apropiata mie maxim 40 ani, care isi doreste sa isi intemeieze o familie si un copil. ☎0757.245.048 alexandruiliuc1973@gmail.com

16. Cunostinta in vederea casatoriei varsta 45 ani, taur, inaltime 193 cm, greutate 100 kg, ochi caprui, par saten, Barbat 45, 1.93, 100, serios, sincer, manerierat, curat, ordonat, fara obligatii si vicii. Doresc sa cunosc o doamna apropiata mie maxim 40ani, care isi doreste sa isi intemeieze o familie si un copil. ☎0757.245.048 alexandruiliuc1973@gmail.com

17. Cunostinta, varsta 49 ani, varsator, inaltime 177 cm, greutate 75 kg, ochi caprui, par brunet, domn din Bucuresti doresc cunostinta cu doamna 35-45 ani, pentru o relatie de prietenie, casatorie; ☎0768.480.061 costi036@yahoo.ro

18. Doamne, domni Intelectuali deosebiti intre 30 si 70 de ani doresc cunostinta parteneri compatibili pentru casatorie.Oferte prin intermediar. ☎0721.391.106/ 0771.085.798

19. **Domn** 52 de ani, varsta 52 ani, inaltime 177 cm, greutate 80 kg, 1.77, 80 kg. doresc cunostinta doamna pentru prietenie/ casatorie (Bucuresti) Telefon: ☎0737.979.850

20. **Domn** deosebit varsta 39 ani, inaltime 175 cm, greutate 77 kg, ochi caprui, par saten, cadru militar, activ, 39/175-75, necasatorit, situat prezentabil, foarte serios doreste cunostinta doamna intelectuala intre 28 - 38 / 170 supla, draguta fara obligatii. Oferte numai prin intermediar; ☎0726.860.492/ 0737.005.181

21. **Domn** doresc doamna pentru casatorie, varsta 56 ani, taur, inaltime 179 cm, greutate 88 kg, ochi caprui, par saten, Domn 56, 1.78, 87, crestin, serios, realizat, salariat, sportiv doresc dna maxim 55 ani, pana 65 kg,cu copii, saraca, cu probleme, sincera, sa-i ofer tot ce isi doreste, la nevoie locuinta, serviciu, sprijin. ☎0737.317.223

22. **Domn** francez, stabilit in Bucuresti varsta 39 ani, varsator, inaltime 180 cm, greutate 79 kg, ochi caprui, par saten, francez origine romina stabilit in Romania, Bucuresti, patron de societate, simpatic si romantic cu simtul umorului cauta o domnisoara draguta 18-30 ani, in vederea prieteniei, eventual casatoriei. ☎0771.368.533 giovanigianin@yahoo.com

23. **Domn** prezentabil, varsta 58 ani, inaltime 175 cm, greutate 75 kg, par grizonat, 58-175/75, manager singur, serios, doreste casatorie doamna 50-58/160, educata, gospodina, fara obligatii, calma, oferte serioase, Rog seriozitate intermediar - Bucuresti, ☎0771.108.267/ 0721.391.106

24. **Domn,** varsta 64 ani, taur, inaltime 180 cm, greutate 90 kg, ochi caprui, par saten, 64 ani, 180 cm, 95 kg fara obligatii, ochii caprui par putin grizonat, locuinta Bucuresti, nu am facultate caut doamna, 50-64 ani fara obligatii inalta, prezentabila pentru convietuire. ☎0724.984.992

25. **Domnisoara** jurist, varsta 32 ani, inaltime 176 cm, greutate 65 kg, 32-176/65, serioasa, doreste cunostinta tanar intelectual intre 32 - 36 ani/180, prezentabil, necasatorit, fara obligatii, situat, serios, date si foto prin intermediar. ☎0771.108.267/ 0721.391.106

26. **Domnisoara,** varsta 30 ani, scorpion, inaltime 173 cm, greutate 55 kg, 30-173/55 intelectuala, draguta, serioasa, doreste prietenie in vederea casatoriei, tanar intelectual, 30 - 35 /180, situat, serios (din Bucuresti) date si foto prin intermediar. ☎0721.391.106/ 0771.108.267

27. **Dragut,** simpatic, prezentabil, atractiv, tandru, ideal de viata, doresc prietenie casatorie cu partenera corespunzatoare. ☎0722.965.776/ 0766.133.386

28. **Intelectual** situat, onest, pensionar inaltime 180 cm, greutate 85 kg, Doresc o convietuire fericita pe viata alaturi de o doamna fara obligatii, spirituala, cu aspect fizic placut. Vino langa mine sa ne facem viata frumoasa. Te astept cu drag. Bucuresti. ☎0739.483.217

29. **Intemeierea** unei familii. varsta 38 ani, fecioara, inaltime 180 cm, greutate 95 kg, ochi verzi, par brunet, Ma numesc Daniel, locuiesc in Bucuresti, fara vicii, serios, muncitor. Caut o fata simpla, sincera care isi doreste o familie, ofer iubire, respect, sinceritate; ☎0726.245.876 daniel_scd80@yahoo.com

30. **Prietenie** cunostinta varsta 50 ani, varsator, inaltime 176 cm, greutate 75 kg, ochi caprui, par brunet, Barbat din Bucuresti doresc cunostinta cu doamna fizic placut, sensibila, deschisa, comunicativa, pentru o relatie de lunga durata eventual casatorie; ☎0755.248.304

31. **Relatie** de lunga durata, varsta 45 ani, taur, inaltime 182 cm, greutate 87 kg, ochi caprui, par saten, intelectual, singur, fara copii, caut o tanara draguta, tandra si iubitoare care sa-si doreasca familie si copii. ☎0771.200.218 lonescuflorin7@yahoo.com

32. **Tanar** 38 de ani varsta 38 ani, gemeni, inaltime 189 cm, greutate 90 kg, ochi caprui, par saten, caut domnisoara pentru prietenie, eventual casatorie ☎0762.182.008 anunturi.romania@yahoo.com

33. **Tanar** caut sotie, varsta 31 ani, capricorn, inaltime 181 cm, greutate 89 kg, ochi caprui, par saten, eu 31, 181, 89, doresc sa cunosc tanara cu sau fara obligatii in vederea unei relatii si de ce nu, chiar casatorie. Astept sms de prezentare la tel sau whatsapp. Orice ora. ☎0787.700.443

34. Tanar, varsta 30 ani, pesti, inaltime 180 cm, greutate 62 kg, ochi verzi, par blond, in cautarea jumatatii cu o fata intre 20-34 de ani din bucuresti sau imprejurimi. Astept mesaj cu descriere. Fara anonim. ☎0770.752.789/ 0763.637.384 danyelmihai2005@yahoo.com

35. Tip varsta 36 ani, leu, inaltime 170 cm, greutate 98 kg, ochi caprui, par brunet, linistit, nicio data casatorit, nu am copii, nu fumez, nu beau, ador animalele de companie, situatie financiar stabila, caut prietena pentru casatorie, poze pe whatsapp. ☎0740.066.067 pop_alex68@yahoo.com

36. Very special man for you varsta 50 ani, leu, inaltime 169 cm, greutate 71 kg, ochi verzi, par blond, a very handsome, romantic, family orientated man, with a heart of gold seeking a marriage minded woman 30-40 for beautiful relationship, love, kindness, and great future. eesti006@yahoo.com ☎12403084549 eesti006@yahoo.com

11 Afaceri, diverse

Vânzări, cumpărări, asocieri

1. **Afacere** salon de masaj Salon de masaj, cu peste 10ani vechime , clientela deja formata . Detalii la tel; ☎0761.088.335

2. **Asociere** notariat doresc asociere cu notar pentru sediul meu de notar din Otopeni, Ilfov. CV la promaa2002@yahoo.com

3. **Asociere** pentru Camin de batrani in vila doresc asociere in cote de 50%, pentru a deschide un camin de batrani in vila cu 30 de camere pe o suprafata de 1100 mp, situat la Mogosoaia pe malul lacului. **950.000 €;** ☎0723.571.522 iondulugeac@yahoo.com

4. **Bactroban** nazal Mupirocina pentru infec?ii cu stafilococ auriu. Am 2 cutii sigilate. Am cumparat in plus pentru mine, dar nu mai am nevoie. Expira A®n 2021 iunie **100 L;** ☎0731.348.471 adflorentina74@yahoo.com

5. **Balta** piscicultura, vand firma detinatoare in proprietate bazin piscicol 18 ha, la 20 km de Bucuresti (zona Branesti), dotat cu constructii de exploatare, casa, utilitati, drum asfaltat, perspective, dezvoltare piscicola si turistica; ☎0769.060.806

6. **Brand** saloane de masaj, 12 ani vechime, 3 saloane 710 mp spatii utile, 25 camere de masaj decorate in mod specific, 30 posturi de lucru, 16 bai, 3 camere amenajate pentru personal, 3 spatii tehnice, 3 curti interioare, 3 terase exterioare. **75.000 €;** ☎0720.334.477 alina.sediu@gmail.com

7. BUCURESTI zona Tei Toboc ferma piscicola 16 ha, alimentare cu apa gravitational, negociabil; ☎0723.457.433/ 0751.059.974

8. **Calea** Vitan 8 x locuri de parcare Str. Banul Udrea 16, 82 mp/18,60 mp/ loc, 5.000 Euro/ loc; proprietati.ro; ☎021.335.88.01 office@cagead.ro

9. **CAMERA** cosmetica. Inchiriere camera cosmetica sup. 30 m in zona Mall Vitan complet utilata, **300 €;** ☎0764.549.227

10. **Car** rental SRL Associate Uber Taxify, works with all licenses on Bucharest. We offer the sale of the entire fleet of cars **39.000 €;** ☎00393478080368

11. **Caut** asociat pentru construire camin de batrani, proprietar teren intravilan 1.500 mp desc. 72, in Pantelimon, Ilfov, caut asociat cu potential de accesare fonduri europene nerambursabile pentru realizarea unui camin de batrani la standarde europene **150.000 €;** ☎0721.604.318

12. **Caut** asociat pt. Cabinet Expert contabil existent. Expert contabil foarte bine pregatit, cu multa experienta, doresc asociere cu persoana serioasa, doar pt. clientii pe care aceasta i are. Investitiile li apartin, precum si plata a 10-25.000 EUR pt. max 50%, **20.000 €;** oneinsolvency@gmail.com

13. **Caut** firme pentru lucrari structura (fier + cofrag) Germania; ☎0722.547.414

14. **Caut** medic specialist oftalmologie pentru asociere. Posed cabinet oftalmologie cu dotare completa in Bucuresti, sectorul 3, in clinica privata cu 7 cabinete medicale; ☎0722.472.377

15. **Cladire** multifunctionala, servic auto ITP, birouri imobil P+1E +pod. Parter: Inaltime 4.5 m, doua spatii servicii, etaj: 5 birouri, 2 grupuri sanitare, bucatarie, vestiar, pod: open space, inaltime vari. Camera tehnica 6 mp. Depozit exterior 100 m. Parcare. **525.000 €;** ☎0722.362.799 sorinpetrache700@gmail.com

16. **Complex** turistic Delta Dunarii de vanzare, vand si in rate Complex turistic Delta Dunarii compus din 19 camere duble mobilate cu bai individuale, restaurant complet utilat, vita de vie, pomi fructiferi. **290.000 €;** ☎0745.184.093

17. **Cumpar** actiuni banca Marmoroch Blank 1913-1932; ☎0754.455.007

18. **Cumpar** Iphone si Samsung noi sau folosite, cu plata pe loc, telefoane mobile, Bucuresti, ☎0766.939.220/ 0766.939.220 puyaiulian80@yahoo.ro

19. **Cumpar** medicamente cumpar urgent: Sutent, Sprycel, Tasigna, Tarceva, Enbrel Seringa, Nexavar. Ma deplasez oriunde in tara, cer si offer seriozitate. **1 L;** ☎0733.233.708/ 0733.233.708

20. **Cumparam,** vindem deseu aluminiu si cupru, vand deseu cupru vindem deseu cupru balotat, curat, marfa se va livra din bulgaria, ruse, cif port putem livra 100 tone lunar in functie de stocul disponibil marfa conform normelor UE; sarma B 1 sarma curata **4.500 €;** ☎0752.491.737 metale.reciclare.deseuri@gmail.com

21. **Firma** Taxi Vand firma taxi cu autorizatii pe Bucuresti. Relatii la tel: ☎0732.244.444

22. **Inchiriere** asociere vanzare balta de peste 12 hectare situata la 12 km de Bucuresti, situata in comuna Ganeasa, Balta Piteasca 2+cabana cu toate utilitatile; ☎0761.624.401

23. **Obor,** Best Deal detinem teren 500 mp, 26 stradal intresectie. Posibil extindere 1.000 mp. Cautam dezvoltatori bloc 10 etaje. Plata esalonata, pret/ mp, **890 €;** ☎0733.185.441

24. **Obtinere** avize si autorizatii construire, firma cu 10 ani de experienta in obtinerea de: certificate de urbanism, planuri cadastrale, extrase CF, avize pentru constructii, autorizatii de construire, proiectare. Consultanta gratuita, **35 €;** ☎0748.109.909 cristian@cityconsinv.ro

25. **Pista** masinute NESCAR O imagine este cu formele de montaj ale pistei, dimens. sunt in inch(1cm=0,3937inch), masinutele au dimensiuni de 50cm/25 cm, cort gonflabil .https://www.youtube.com/watch?v=2tQmSyKV Accept variante **6.000 €;** ☎+40722421111 danibiatravel@yahoo.com

26. **Preiau** firme, ofer firma pt activitatea ta preluam firme 100% legal, se preia intreaga raspundere administrativa. Schimbare sediu social la cerere, majorarea capitalului social, proces verbal predare primire, ☎0728.711.976 firmeadmn@yahoo.com

27. **Solutii** legale pentru firmele cu datorii, asiguram transferul responsabilitatii (datoriilor) administratorilor, prin cesionarea firmelor, lichidarea acestora in instanta sau prin procedura de insolventa. **1 €;** ☎0721.561.528 expertcjr@gmail.com

28. **Spalatorie** auto functionala de vanzare, cu vad format in 10 ani, toate autorizatiile si avizele la zi pe 5 ani. Detalii la tel. Neg., **9.000 €;** ☎0733.282.535

29. **Studio** videochat Vand studio videochat, afacere in derulare, 2 modele, 4 posturi, amenajat si dotat dupa ultimele tendite in domeniu. Locatie ultracentrala, zona Unirii. **15.900 €;** ☎0756.798.558 arisalmarket2000@gmail.com

30. **Titan,** Piata Trapezului, vand afacere croitorie, spatiu 10 mp, afacere functionala de 4 ani, vad foarte bun pietonal si auto, chirie mica, **1.100 €;** ☎0765.255.122

31. **Vand** (inchiriez) cabinet oftalmologie dotat cu aparatura si toate avizele de functionare in Bucuresti, sector 3, in clinica privata cu 7 cabinete medicale; ☎0722.472.377

32. **Vand** /cesionez firma cu 6 licente taxi pe Ilfov, licentele sunt cu certificat de grefa, au fost emise de Primaria Vidra si sunt numere foarte mici. Se mai pot folosi aproximativ 2 ani si jumatate. **3.000 €;** ☎0722.311.993

33. **Vand** 15 capre cu iezi din Stefanesti, Arges. Pret negociabil; ☎0766.328.112/ 0753.958.811

34. **Vand** afacere agentie imobiliara, vechime din 2000, sediu pozitionat stradal pe artera Stefan cel Mare, afaceri pe rol, mobilier, calculatoare, etc. ☎0788.100.999

35. **Vand** afacere foarte profitabila in turism montan complex turistic cu vedere foarte frumoasa spre munti, 30 camere, 30 bai, 130 locuri de cazare copii, 80 locuri adulti, 1300 mpc, restaurant 130 locuri, terasa 80 locuri, 20 000 mp de teren, **713.000 €;** ☎0740.111.969 liviu.marinel@rupi.ro

36. **Vand** afacere la cheie, restaurant functional la aceasta ora, chirie 800 euro, zona Mihai Bravu (langa cladirea de birouri Spectrum), 65 locuri (2 terase acoperite + spatiu interior). Valoarea afisata este negociabila. **50.000 €;** ☎0723.150.681 carmenbudar@yahoo.com

37. **Vand** afacere piese auto noi si din dezmembrari, spatiu comercial magazin 100 mp, depozit 2 nivele (440 mp/nivel), garaj 2 canale, spatiu locuibil 200 mp pe 2 nivele, anexe/birouri 3 camere, stoc. **150.000 €;**

38. **Vand** afacere pizzerie complet utilata si amenajata deoarece nu mi mai permite timpul sa ma pot ocupa.Totul este functional, pe productie si profit. Toate echipamentele sunt noi , 380v, **19.000 €;** ☎0765.000.222 bestopizza@gmail.com

39. **Vand** atelier marochinarie complet utilat Se poate incepe activitatea imediat, 2 masini de cusut piele, 1 stanta, 1 masina subtiat piele, 4 mese de lucru, stoc piele naturala, captuseala, plus alte obiecte pentru marochinarie, mobila. **6.500 €;** ☎0763.550.175/ 0763.550.175 aldamyco@gmail.com

40. **Vand** dispecerat Taxi Vand dispecerat Taxi Mondial Lic de transport valabila 2020. ☎0723.500.510

41. **Vand** firma Vand firma in insolventa Taxi Mondial cu posibilitate de prelungire A185 de autorizatii. ☎0723.500.510

42. **Vand firma in insolventa Taxi - Mondial, cu posibilitatea prelungirii a 185 de autorizatii dispecerat, rog seriozitate; ☎0723.500.510**

43. **Vand** firma taxi cu 10 autorizatii pe Bucuresti, masinile sunt 2018 echipate complet, accept variante terenuri case ☎0774.624.345

44. **Vand** parc dezmembrari la cheie predau afacere la cheie parc dezmembrari auto cu vad format, piese foarte multe, predau parcul complet cu numere de telefon si conturi (piese auto .ro si olx) **37.000 €;** ☎0724.276.099/ 0724.276.099 iulian.18uly@yahoo.com

45. **Vand** Sutent nexavar orice tip medicament. Cumpar urgent Sutent Sprycel Tasigna Enbrel Nexavar Tarceva Humira Avastin Herceptin sunati la nr. 0761552461. Rog si ofer seriozitate. Ma deplasez oriunde in tara. **1.200 €;** ☎0761.552.461 artmedicine2000@yahoo.com

46. **Vand** trenulet carusel robotizat pentru copii destinat centrelor comerciale. Se oferta consultata economica si tehnica **8.500 L;** ☎0725.173.351 catalin.giuroiu@gmail.com

47. **Vand,** inchiriez sau ma asociez imobil Litoral, dotat si utilat, pret rezonabil, informatii la: ☎0744.206.151

48. **Vanzare** firma curatenie cu vechime si contracte in derulare. Rulaj lunar peste 300.000 ron. Bunuri in patrimoniu - autoturisme si utilaje. Cautam cumparator **290.000 €;** ☎0728.464.757 viorel.ilies@gmail.com

49. **Vanzare** sau inchiriere Vanzare sau inchiriere cladire s+p+2r, pt clinica privata, Cartier Berceni. ☎0744.322.332

50. **Vanzari** materiale constructii oferta speciala, lichidari de stocuri la o gama variata de produse metalurgice platband, otel plin, platband zincat, teava rotunda, teava rectangulara, teu, tabla decapata, tabla zincata, etc). **2 L;** ☎0722.287.321 europaprimex@yahoo.com

Echipamente HORECA

1. **Camera** frigorifica congelare 13.2 mc dimensiuni ext.3100 x 2100 x 2400 mm, din panou termoizolant tip sandwich, dotata cu agregat frigorific si suflanta 1500W/-25C, 230V, R404A. Agregatul figorific este disponibil si in varianta trifazic.Panou termoizolant tip sandwich poliuretan sau polistiren dubla densitate minim 100mm grosime, (pereti, plafon), podea antiderapanta inolusa, usa frigorifica etansa 100 mm grosime cu bariera termica, profile colt interior aluminiu, plinta si scafa pvc, coltare exterior din tabla vopsita in camp electrostatic, traseu frigorific 4 m, bransament electric max. 10 m.Panourile termoizolante si profilele pvc folosite pentru a masca imbinarile au agrement pentru folosire in industria alimentara.Instalatie electica inclusa: lampa IP65, intrerupator IP65, tablou automatizare, comenzi, protectie.Cu numai 1500 ron se poate upgrada la 17 mc.Garantie 24 luni.Produs nou. Echipament profesional.Asiguram montaj contracost: 4350 lei + TVA. **22.967 L;** ☎0784.000.090 https://www.coldtech.eu/cumpara/camera-frigorifica-congelare-13-2-mc-6115682

2. **Vand** vitrine prajituri marca Eurato Harghita CP-S Vand 2 vitrine prajituri in stare foarte buna, folosite doar 3 luni intr-o cofetarie. Vitrinele sunt marca Eurato Harghita CP-S, au dimensiunea 202x94x135 cm, putere 675 W (-10Â˚C/45Â˚C). **4.500 L;** ☎0752.247.626

Utilaje industriale şi construcţii

1. Concasor de impact, moara ciocanele 15.500 euro Vjndem concasor de impact cu 2 A– 4 ciocane oscilante orizontale, 18.450 €; ☎0725.333.503 tekko@tekko.ro

2. Lift Schindler, nou, capacitate 280 kg/3 pers. cabina 750x 1100x 2100 mm, usi 650x 2000 mm / lateral dreapta, put 1200x 1550 mm, cursa 3300 mm, montaj asigurat de producator. proprietati.ro, 15.000 €; ☎021.335.88.01 office@cagead.ro

3. **Masini** confectionat albume foto 5 in 1, Victoria Vand masini confectionat albume foto 5 in 1 marca Victoria noi. Pret negociabil ☎0722.824.278

4. Masini de brodat Societate broderie vinde masini electronice de brodat. 1 €; ☎0744.569.363 office@brodona.ro

Citaţii, licitaţii, notificări

1. **Adunare** generala Motor Service SCM In data de 23.03.2019, ora 9.00, se va intruni AGA Motor Service SCM la sediul din Nicolae Grigorescu, nr. 6-8, S 3 cu ordinea de zi: 1. Raport de activitate. 2. Aprobare bilant. 3. Descarcare de gestiune ☎021.340.48.02 office@motorservicesca.ro

2. **Anunt** public 2. SC RCS&RDS SA Anunt public 2. SC RCS&RDS SA avand sediul in str. Dr. Staicovici nr. 75, sector 5, Bucuresti, titulat al planului Construire statie de baza pentru servicii de comunicatii electronice, localitatea Cios. Clinceni, P40/26, sola 9, nr. cad. 122, anunta publicul interesat asupra depunerii solicitarii de obtinere a avizului de mediu pentru planul mentionat si declansarea etapei de incadrare. Prima versiune a planului poate fi consultata la sediul Agentiei pentru Protectia Mediului Ilfov din Aleea Lacul Morii nr. 1, sector 6, de luni pana joi intre orele 9.00-11.00. Observatii/comentarii se primesc in scris la sediul APM Ilfov (tel. 021.430.15.23, 021.430.14.02, 0746.248.440) in termen de 15 zile de la data publicarii anuntului.

3. **Anunt** public 2. SC RCS&RDS SA avand sediul in str. Dr. Staicovici nr. 75, sector 5, Bucuresti, titulat al planului Construire statie de baza pentru servicii de comunicatii electronice, localitatea Ciorogarla, Dn 50/3, T50/ P50/3/9, anunta publicul interesat asupra depunerii solicitarii de obtinere a avizului de mediu pentru planul mentionat si declansarea etapei de incadrare. Prima versiune a planului poate fi consultata la sediul Agentiei pentru Protectia Mediului Ilfov din Aleea Lacul Morii nr. 1, sector 6, de luni pana joi intre orele 9.00-11.00. Observatii/comentarii se primesc in scris la sediul APM Ilfov (tel. 021.430.15.23, 021.430.14.02, 0746.248.440) in termen de 15 zile de la data publicarii anuntului.

4. **Anunt** public 2. SC RCS&RDS SA avand sediul in str. Dr. Staicovici nr. 75, sector 5, Bucuresti, titulat al planului Construire statie de baza pentru servicii de comunicatii electronice, localitatea Domnesti, T43/2, P174/1/1 si P174/1/2, anunta publicul interesat asupra depunerii solicitarii de obtinere a avizului de mediu pentru planul mentionat si declansarea etapei de incadrare. Prima versiune a planului poate fi consultata la sediul Agentiei pentru Protectia Mediului Ilfov din Aleea Lacul Morii nr. 1, sector 6, de luni pana joi intre orele 9.00-11.00. Observatii/comentarii se primesc in scris la sediul APM Ilfov (tel. 021.430.15.23, 021.430.14.02, 0746.248.440) in termen de 15 zile de la data publicarii anuntului.

5. **Anunt** public 2. SC RCS&RDS SA avand sediul in str. Dr. Staicovici nr. 75, sector 5, Bucuresti, titulat al planului Construire statie de baza pentru servicii de comunicatii electronice, localitatea Dragomiresti Vale, T36; P128/1/3, nr. cad. 200 anunta publicul interesat asupra depunerii solicitarii de obtinere a avizului de mediu pentru planul mentionat si declansarea etapei de incadrare. Prima versiune a planului poate fi consultata la sediul Agentiei pentru Protectia Mediului Ilfov din Aleea Lacul Morii nr. 1, sector 6, de luni pana joi intre orele 9.00-11.00. Observatii/comentarii se primesc in scris la sediul APM Ilfov (tel. 021.430.15.23, 021.430.14.02, 0746.248.440) in termen de 15 zile de la data publicarii anuntului.

6. **Anunt** public 2. SC RCS&RDS SA avand sediul in str. Dr. Staicovici nr. 75, sector 5, Bucuresti, titulat al planului Construire statie de baza pentru servicii de comunicatii electronice, localitatea Popesti Leordeni, str. Fortului, T16/2, P9, anunta publicul interesat asupra depunerii solicitarii de obtinere a avizului de mediu pentru planul mentionat si declansarea etapei de incadrare. Prima versiune a planului poate fi consultata la sediul Agentiei pentru Protectia Mediului Ilfov din Aleea Lacul Morii nr. 1, sector 6, de luni pana joi intre orele 9.00-11.00. Observatii/comentarii se primesc in scris la sediul APM Ilfov (tel. 021.430.15.23, 021.430.14.02, 0746.248.440) in termen de 15 zile de la data publicarii anuntului.

7. **Anunt** public la procedura de autorizare. Anunt public la procedura de autorizare. ☎0732.971.539/ 074920200 bianca_rby@yahoo.com

8. **Cimitirul Herastrau II ofera spre vanzare locuri de veci noi si de 7 ani. Cimitirul detine capela. Administratie; ☎0731.831.754**

9. **Convocator.** Consiliul de Administratie al SC Foisor SA convoaca in data de 11.03.2019 la sediul societatii din Bucuresti, sector 2, str. Avram Iancu nr. 32, corp B, numar de ordine in Registrul Comertului J40/8889/1991, CUI RO 2351580, Adunarea Generala Extraordinara a Actionarilor, la ora 13.00. In cazul in care Adunarea nu se va tine din cauza neindeplinirii cvorumului, a doua convocare este ziua urmatoare, la data de 12.03.2019, in acelasi loc, la aceeasi ora si cu aceeasi ordine de zi. Adunarea Generala Extraordinara a Actionarilor va avea urmatoare ordine de zi: 1. Aprobarea divizarii partiale a Societatii Foisor S.A. prin desprinderea si transmiterea unor parti din patrimoniu catre o societate comerciala pe actiuni nou creata, Societatea Foisor RE Grup S.A. si mentinerea in functiune a Societatii Foisor S.A., in conformitate cu proiectul de divizare intocmit de administratorii societatii; 2. Aprobarea proiectului de divizare a societatii Foisor S.A. publicat in M. Of. Partea a IV-a nr. 202/15.01.2019; 3. Reducerea capitalului social al SC Foisor S.A., ca urmare a divizarii; 4. Constituirea unei noi societati, Foisor RE Grup S.A., in conditiile art. 250 (1) din Legea nr. 31/1990R; 5. Transmiterea catre societatea nou infiintata, Foisor RE Grup S.A., a unor active imobile, teren si constructii, din patrimoniul Foisor S.A; 6. Mandatarea Presedintelui Consiliului de Administratie al Societatii Foisor S.A. sa semneze hotararea A.G.E.A., sa intreprinda toate demersurile, direct sau prin imputernicit, privind inregistrarea si publicarea hotararii adoptate la O.R.C.T.B.; 7. Aprobarea modificarii actului constitutiv al societatii Foisor S.A. dupa finalizarea divizarii conform dispozitiile legale incidente cu privire la capitalul social al societatii; 8. Aprobarea procedurii de retragere din societatea Foisor S.A. a actionarilor Erbasu Stefania si Turcu Ovidiu din Societatea Foisor S.A., conform art. 134 din Legea nr. 31/1990R; 9. Imputernicirea domnului Razvan Tomescu, Presedintele Consiliului de Administratie al Societatii Foisor S.A. in vederea semnarii transferului de proprietate dupa finalizarea divizarii; 10. Aprobarea Actului Constitutiv al societatii nou infiintate Foisor RE Grup S.A. prin divizarea societatii Foisor S.A. Documentele referitoare la toate punctele incluse pe ordinea de zi, inclusiv proiectul de divizare, actul constitutiv al societatii Foisor RE Grup S.A., situatia financiara de divizare si raportul cenzorilor, rapoartele de gestiune pe ultimele 3 exercitii financiare, procurile prevazute la art. 14.3 din actul constitutiv al societatii, pot fi consultate si procurate la sediul societatii, incepand cu data de 11.02.2019. Actionarii se vor putea prezenta personal la adunarea generala sau isi vor putea numi un reprezentant cu dovedirea calitatii de actionar in conditiile art. 14, alin. 14.2 si 14.3 din actul constitutiv al societatii, procura fiind in mod obligatoriu comunicata societatii pana la data de 04.03.2019, ora 12.00, sub sanctiunea pierderii dreptului vot prin reprezentant A.G.E.A. Presedinte al Consiliului de Administratie Tomescu Razvan Eugen.

10. **Eventualii** mostenitori ai defunctei Marinescu Elena, decedata la data de 05.01.1985 cu ultimul domiciliu in Mun. Bucuresti, Sector 5, str. Crizantemelor nr. 18, sunt rugati sa se prezinte la sediul BIN Accepter din Mun. Bucuresti, Str. Independentei nr. 1, bl. 16, sc. 2, et. 1, ap. 33 in data de 14.03.2019, ora 14.00 pentru eliberarea certificatului de mostenitor;

11. **Feroxim** Metal NTN SRL titular al activitatii 3811, 3812, 3831, 3832, 4677 la adresa sediul social sat Sintesti, com. Vidra, str. Principala, nr. 395, jud. Ilfov, anunta publicul interesat asupra depunerii solicitarii de obtinere a autorizatiei de mediu pentru activitate. Informatiile privind potentialul impact asupra mediului al activitatii pot fi consultate la sediul APM Ilfov str. Lacul Morii nr. 1, sect. 6 Bucuresti, tel./fax 430.15.77, 430.15.23, in zilele de luni- joi, intre orele 9-13. Observatiile publicului se primesc zilnic la sediul APM Ilfov;

12. **Mostenitorii** legali si/sau testamentari ai defunctei Grundbock Augusta-Caterina, decedata la data de 07.07.2014, cu ultimul domiciliu in Mun. Bucuresti, str. Fainari nr. 26, sector 2, avand CNP 2390605400107, sunt invitati sa se prezinte in ziua de 22, luna martie, anul 2019, ora 11, la sediul biroului notarial in Mun. Bucuresti, str. Ardeleni nr. 1, bl. 39A, sc. 1, parter, ap. 2 (cam. 3-4) si ap. 3 (cam. 1-6), sector 2, pentru a participa la dezbaterea procedurii succesorale.

13. **Mostenitorii pentru defunctii Pruteanu Elena si Neghina Maria sa se prezinte la cancelaria Parohiei Buna Vesti Belu din Sos. Giurgiului nr. 29 A, pentru clarificarea succesiunii pentru locul de veci; ☎0762.920.187**

14. **Reclamanta** RCS&RDS S.A. cu sediul in Bucuresti, str. Dr. Staicovici nr.75, Forum 2000 Building, etaj 2, sector 5, avand CUI 5888716 si J40/12278/1994, cheama in judecata pe paratul Rusu Catalin Ionut domiciliul Negresti (Dobreni), Strada Principala nr. 470 in pentru fond-cerere cu valoare redusa, dosar nr. 8369/279/2018 aflat pe rolul Judecatoriei Piatra Neamt, str. Alexandru cel Bun nr. 16-18 cu termen de judecata in ziua de 25.03.2019.

15. **Se** cauta este rugat sa ofere informatii orice persoana care le detine despre doamna Toader Rosemarie cu ultimul domiciliu cunoscut in Siemns, str. 84478 Walskrainburg, Germania la urmatoarea adresa de mail baiculescu.office@gmail.com baiculescu.office@gmail.com

16. **Soc.** Coop. Chiajna - Dragomiresti, cu sediul in str. Republicii nr. 94, com. Dragomiresti Vale, jud. Ilfov, convoaca Adunarea Generala a membrilor cooperatori ordinara si extraordinara pentru data de 15.03.2019, ora 10.30, la sediul cooperatiei cu urmatoarea ordine de zi: Adunarea gen. Ordinara: 1. Raportul Consiliului de Administratie, situatia financiara pe anul 2018. 2. Raportul cenzorului. 3. Stabilirea remuneratiei administratorului si cenzorului pe anul 2019. 4. Aprobare buget de venituri si cheltuieli pe 2019. 5. Aprobare buget de venituri si cheltuieli pe 2019. 5. Aprobarea descarcarii de gestiune a administratorilor pentru activitatea desfasurata in 2018. 6. Alegerea delegatului la Adunarea Generala a UJCC Ilfov. 7. Aprobare presedintelui sa semneze Hotararea adunarii generale ordinare si Actul Constitutiv. In cazul in care nu vor fi intrunite conditiile statutare a 2 a adunare gen. ordinara se convoaca pentru data de 16.03.2019, orele 10.30, in acelasi loc si cu aceeasi ordine de zi. Adunare Gen. Extraordinara: 1. Ratificarea deciziilor luate de catre Consiliul Administratie in anul 2018 si pana in prezent. 2. Aprobare transmitere in folosinta imobilizari corporale apartinand societatii Cooperative. 3. Aprobare presedintelui sa semneze Hotararea Adunarii generale extraordinare. In caz de neintrunire a cvorumului statutar legal se va intruni Adunarea generala extraordinara pentru data de 16.03.2019, in acelasi loc si aceeasi ora.

17. **Soc.** Coop. Domnesi convoaca Adunarea Generala a membrilor cooperatori ordinara si extraordinara a membrilor coop. pe data de 15.03.2019 ora 10.30, la sediul societatii din sos. Principala nr. 1265, com. Domnesti, jud. Ilfov, cu urmatoarea ordine de zi: Adunarea gen. Ordinara: Raport Consiliul de Administratie, situatia financiara pe anul 2018, fixarea divident. 2. Raportul Cenzorului. 3. Stabilirea remuneratiei administratorului si cenzorului pe anul 2019. 4. Aprobare buget de venituri si cheltuieli pe anul 2019. 5. Aprobarea descarcarii de gestiune a administratorilor pt. activ. desf. in 2018. 6. Alegerea delegatului la Adunarea generala UJCC Ilfov. 7. Ratificarea deciziilor luate de catre Consiliul de Administratie in anul 2018 si pana in prezent. 8. Aprobare presedintelui Soc. cooperative pentru semnarea hotararii adunarii generale ordinare. In cazul in care nu vor fi intrunite condiile statutare a 2 a adunare gen. ordinara se covoaca pentru data de 16.03.2019, orele 10 in acelasi loc si cu aceeasi ordine de zi; Adunarea Gen. Extraordinara. 1. Aprobare privind instrainarea de imobilizari corporale apartinand soc. coop. 2. Aprobare transmitere in folosinta imobilizari corporale apartinand Soc. Coop. 3. Aprobarea presedintelui sa semneze hotararea adunarii gen. extraordinare. In caz de neintrunire a cvorumului statutar legal se va intruni Adunarea generale ordinara si extraordinara pentru data de 16.03.2019, in acelasi loc si la aceeasi ora;

18. **Societatea** de Distributie a Energiei Electrice "Transilvania Sud" S.A. (S.D.E.E. "Transilvania Sud" S.A.) anunta publicul interesat asupra depunerii solicitarii de emitere a acordului de mediu pentru proiectul "Imbunatatire nivel tensiune LEA 0,4 kV aferenta PTA 10 Moieciu de Jos, loc. Moieciu de Jos, jud. Brasov", propus a fi amplasat in localitatea Moieciu de Jos, judetul Brasov. Informatiile privind proiectul propus pot fi consultate la sediul Agentiei pentru Protectia Mediului Brasov, bd. Politehnicii nr. 3 in zilele de luni-joi intre orele 8-16:30 si vineri intre orele 8-14 si la sediul S.D.E.E. Electrica Transilvania Sud S.A. - S.D.E.E. Brasov, din mun. Brasov, str. Pictor Luchian, nr. 25, jud. Brasov, in zilele de luni-vineri, intre orele 8-14. Observatiile publicului se primesc zilnic la sediul A.P.M. Brasov, b-dul Politehnicii nr. 3.

19. **Succesibilii** defunctei Diaconescu Agatia, decedata la data de 13.09.2015, cu ultimul domiciliu in Bucuresti, sos. Giurgiului nr. 72-86, sector 4, sunt citati sa se prezinte in data de 01.04.2019, ora 10, la sediul BIN Nita Ionela Alina din Bucuresti, bd. Ghencea nr. 43B, et. 1, cam. 1, sectorul 6, in vederea dezbaterii succesiunii; ☎021.725.02.35

20. **Succesibilii** defunctei Vintila Dumitra, decedata la data de 07.04.2013

AFACERI, DIVERSE

UNIUNEA EUROPEANĂ

Instrumente Structurale 2014-2020

Comunicat de presă

Data: 25.02.2019

Finalizarea perioadei de implementare a proiectului de investiţie "SISTEM INTEGRAT DE MANAGEMENT AL SECURITĂŢII INFORMAŢIEI ÎN CADRUL UNEI ORGANIZAŢII", aferent Contractului de Finanţare nr. 21/16.06.2017

Societatea Safetech Innovations SRL, cu sediul în Bucureşti, Strada Frunzei nr. 12-14, Etaj 1 şi 2, Sector 2, a derulat începând cu data de 16.06.2017 până la data de 28.02.2019 proiectul **" SISTEM INTEGRAT DE MANAGEMENT AL SECURITĂŢII INFORMAŢIEI ÎN CADRUL UNEI ORGANIZAŢII"**, cod SMIS 115946, în baza contractului de finanţare nr. 21/16.06.2017 încheiat cu **Ministerul Comunicaţiilor şi Societăţii Informaţionale** în calitate de **Organism Intermediar pentru Programul Operaţional Competitivitate (OIPOC)**, în numele şi pentru **Ministerul Fondurilor Europene** în calitate de Autoritate de Management (AM) pentru **Programul Operaţional Competitivitate (POC).**

Proiectul a fost finanţat prin Programul Operaţional Competitivitate 2014-2020, Axa prioritară 2 – Tehnologia Informaţiei şi Comunicaţiilor (TIC) pentru o economie digitală competitivă, Acţiunea 2.2.1. „Sprijinirea creşterii valorii adăugate generate de sectorul TIC şi a inovării în domeniu prin dezvoltarea de clustere".
Valoarea proiectului a fost de 2.574.967,79 lei, din care 1.762.658,31 lei asistenţa financiară nerambursabilă.
Obiectivul general al proiectului a fost: creşterea competitivităţii economice a companiei Safetech Innovations prin dezvoltarea unui produs comercial software inovativ, capabil să eficientizeze activităţile derulate în cadrul unei structuri de tip Security Operations Center (o unitate centralizată care gestionează aspectele de securitate la nivel organizaţional şi tehnic).
Rezultatul proiectului este o platformă software inovativă capabilă să eficientizeze activităţile derulate în cadrul unei structuri de tip **SOC-Security Operations Center** (o unitate centralizată care gestionează aspectele de securitate la nivel organizaţional şi tehnic).
Soluţia contribuie la creşterea securităţii informaţiei atât pentru **STI CERT** (Safetech Computer Emergency Response Team – Echipa Safetech de Raspuns la Incidente Informatice Critice), cât şi pentru echipele similare din instituţii publice sau companii private din diferite sectoare de activitate cum ar fi : domeniul bancar, energie, sanatate/medicamente, tehnologia informaţiei şi comunicaţiei, echipamente medicale, petrol şi gaze, cercetare, educaţie, autovehicule, şi cu precădere din sectorul serviciilor de securitate cibernetică.
Platforma contribuie la creşterea integrării pe verticală a soluţiilor TIC în economia românească întrucât va putea fi utilizată şi de alte organizaţii pentru activităţi similare de securitate a informaţiei dar şi în alte industrii ca o aplicaţie de tip **GRC** (Guvernanta-Risc-Conformitate), asigurând o aplicabilitate pentru multiple sectoare economice şi contribuind direct, acolo unde este utilizată, la creşterea rezilienţei si reducerii vulnerabilităţii sistemelor informatice.

Proiect co-finanţat din Fondul European de Dezvoltare Regională prin Programul Operaţional Competitivitate 2014-2020
Competitivi Împreună

Detalii suplimentare puteţi obţine la: Dl. Victor Gânsac – persoană de contact
Tel: 021.316.05.65 / E-mail: victor.gansac@safetech.ro

Convocator

Consiliul de Administratie al SC Foisor SA convoaca in data de 11.03.2019 la sediul societatii din Bucuresti, sector 2, str. Avram Iancu nr. 32, corp B, numar de ordine in Registrul Comertului J40/8889/1991, CUI RO 2351580, Adunarea Generala Extraordinara a Actionarilor, la ora 13.00. In cazul in care Adunarea nu se va tine din cauza neindeplinirii cvorumului, a doua convocare este ziua urmatoare, la data de 12.03.2019, in acelasi loc, la aceeasi ora si cu aceeasi ordine de zi.

Adunarea Generala Extraordinara a Actionarilor va avea urmatoare ordine de zi:

1. Aprobarea divizarii partiale a Societatii Foisor S.A. prin desprinderea si transmiterea unor parti din patrimoniu catre o societate comerciala pe actiuni nou creata, Societatea Foisor RE Grup S.A. si mentinerea in functiune a Societatii Foisor S.A., in conformitate cu proiectul de divizare intocmit de administratorii societatii;

2. Aprobarea proiectului de divizare a societatii Foisor S.A. publicat in M. Of. Partea a IV-a nr. 202/15.01.2019;

3. Reducerea capitalului social al SC Foisor S.A., ca urmare a divizarii;

4. Constituirea unei noi societati, Foisor RE Grup S.A., in conditiile art. 250 (1) din Legea nr. 31/1990R;

5. Transmiterea catre societatea nou infiintata, Foisor RE Grup S.A., a unor active imobile, teren si constructii, din patrimoniul Foisor S.A;

6. Mandatarea Presedintelui Consiliului de Administratie al Societatii Foisor S.A. sa semneze hotararea A.G.E.A., sa intreprinda toate demersurile, direct sau prin imputernicit, privind inregistrarea si publicarea hotararii adoptate la O.R.C.T.B.;

7. Aprobarea modificarii actului constitutiv al societatii Foisor S.A. dupa finalizarea divizarii conform dispozitiile legale incidente cu privire la capitalul social al societatii;

8. Aprobarea procedurii de retragere din societatea Foisor S.A. a actionarilor Erbasu Stefania si Turcu Ovidiu din Societatea Foisor S.A., conform art. 134 din Legea nr. 31/1990R;

9. Imputernicirea domnului Razvan Tomescu, Presedintele Consiliului de Administratie al Societatii Foisor S.A. in vederea semnarii transferului de proprietate dupa finalizarea divizarii;

10. Aprobarea Actului Constitutiv al societatii nou infiintate Foisor RE Grup S.A. prin divizarea societatii Foisor S.A. Documentele referitoare la toate punctele incluse pe ordinea de zi, inclusiv proiectul de divizare, actul constitutiv al societatii Foisor RE Grup S.A., situatia financiara de divizare si raportul cenzorilor, rapoartele de gestiune pe ultimele 3 exercitii financiare, procurile prevazute la art. 14.3 din actul constitutiv al societatii, pot fi consultate si procurate la sediul societatii, incepand cu data de 11.02.2019. Actionarii se vor putea prezenta personal la adunarea generala sau isi vor putea numi un reprezentant cu dovedirea calitatii de actionar in conditiile art. 14, alin. 14.2 si 14.3 din actul constitutiv al societatii, procura fiind in mod obligatoriu comunicata societatii pana la data de 04.03.2019, ora 12:00, sub sanctiunea pierderii dreptului vot prin reprezentant in A.G.E.A.

Presedinte al Consiliului de Administratie
Tomescu Razvan Eugen

Mostenitorii legali si/sau testamentari ai defunctei **GRUNDBOCK AUGUSTA-CATERINA**, decedata la data de 07.07.2014, cu ultimul domiciliu in Mun. Bucuresti, str. Fainari nr. 26, sector 2, avand CNP 2390605400107, sunt invitati sa se prezinte in ziua de **22**, luna **MARTIE**, anul **2019**, ora **11**, la sediul biroului notarial in Mun. Bucuresti, str. Ardeleni nr. 1, bl. 39A, sc. 1, parter, ap. 2 (cam. 3-4) si ap. 3 (cam. 1-6), sector 2, pentru a participa la dezbaterea procedurii succesorale.

Pierderi

1. **Acte** S.C. Allcomet Metal Srl, J23/5830/2017, CUI 38515527, declara pierdut certificatul de inmatriculare. Il declara nul;

2. **Acte** teren (300 m) str. Vicsani nr. 7. Declar nul; ☎0721.273.258

3. **Angajatul** Lufthansa Technik OTP, Martin Hlavka, a pierdut legitimatia de acces pe aeroportul din Cluj, 19.02.2019;

4. **Card** avocat Baroul Bucuresti numar dosar 12175, il declar nul avramalexandru.oana@gmail.com

5. **Card** nominal STB pe numele Ilioiu Ioana. Il declar pierdut si nul.

6. **Carnet** student Facultatea de Arhitectura si Urbanism Ion Mincu, Bodiu Cristian-Valeriu. Il declar nul.

7. **Carnet** student pe numele Sandu Raul-Robert emis de UPB, Facultatea de Transporturi, Ingineria Transporturilor si a Traficului, student in anul IV. Il declar nul.

8. **Cartela** metrou nr. 4125155543101 emisa pe numele Dan Petre. O declar nula, pierduta;

9. **Certificat** constatator de la punctul de lucru din Mun. Bucuresti, str. Armeneasca nr. 41, et. 1, ap. 1, sect. 2 si certificat inregistrare fiscala apartinand SC Rendercity SRL-D cu sediul social in Mun. Bucuresti, Calea Mosilor nr. 158, sc. B, et. 2, biroul 2A, sect.2, CUI 37115565, J40/2301/2017. Se declara nule, pierdute;

10. **Certificat** constatator pentru avize, emis la 17.05.2013, de ORC Constanta, pentru activitati desfasurate in afara sediului social si a sediilor secundare, adica la terti, conform declaratiei Model 2 nr. 41065/15.05.2013, al societatii Aziz Shipping SRL, J13/678/2013, CUI 31398080, cu sediul in Mun. Constanta, str. Jupiter nr. 19, et. 1, cam. 1, jud. Constanta. Se declara nul, pierdut;

11. **Certificat** Constatator PFA, CUI 25445756 aferent entitatii Pufulete I. Dragos Florin persoana fizica autorizata, CUI 25445756, numar registru comertului F29/706/2009. Il declar nul ☎0744.391.459 dragos.pufulete@gmail.com

12. **Certificat** de actionar pe numele Cincea Ioan, la urmatoarele firme societati: Avi-Tor SA sat Razboieni, com. Ioan Neculce, CUI RO 14327259, Industria Carnii Kosarom SA din Pascani, CUI RO 1997087. Le declar nule;

13. **Certificat** de inregistrare al societatii Romblas Impex SRL sediul in Bucuresti, set. 2, str. Teiul Doamnei avand J40/17907/1993, CUI 4396510. Se declara nul, pierdut;

14. **Certificat** de inregistrare fiscala seria A nr. 0737326, apartinand Centrul Medical Med New Life SRL;

15. **Certificat** de pregatire profesionala a conducatorului auto emis de ARR Ilfov, pe numele Vasile Vasile. Declar nul si pierdut;

16. **Certificat** urbanism nr. 55-V din 08.02.2016 pentru imobilul din Bucuresti, sect.6, str. Vladeasca nr. 5, Bl. C69, sc. 1, et.1, ap. 10, emis in urma cererii nr. 42520.28.12.2015 ☎0760.167.687/ 0762.696.047 vergu_alina@yahoo.com

17. **Chitanta** de achitare integrala a locuintei pe numele Lazoc Maria, o declar nula, pierduta;

18. **Constatatoare** WOLF MOTO SERVICE SRL, cu sediul in Bucuresti, Str Vultureni nr48, sect4, J40/7466/2010, CUI: 27254094, anunta pierderea Certificatelor constatatoare de autorizare activitati. Se declara nule.

19. **Danalache** Cristian-Costin Pfa CUI 35360460, F40/4337/2015 pierdut certif const sed soc si terti nr. 474528 din 23.12.2015. Le declar nule

20. **Danalache** Cristian-Costin PFA pierdut certif const sed soc si certif const la tertI NR.474528 din 23.12.2015. Le declar nule.

21. **Declar** nule actele adeverinta de licenta (2014-2018) pe numele Petre Madalina Gabriela.

22. **Diploma** de bacalaureat. Dinculescu Florin, cu domiciliul in Municipiul Bucuresti, Calea Grivitei nr. 216, sc. A, et. 12, ap. 45, sector 1, aduce la cunostinta pierderea Diplomei de bacalaureat, seria U nr. 022618/11 eliberata la data de 11.09.2006 de Grup Scolar Industrial de Petrol din Videle, jud. Teleorman, promotia 1998, in urma rezultatelor obtinute la examenul din sesiunea iunie-iulie 2006, organizat la Grup Scolar Industrial Grigore Cerchez din Mun. Bucuresti; ☎0728.205.813

23. **Documentatia** tehnica aferenta autorizatiei de constructie nr. 605/25.05.2009 eliberata de Primaria Sectorului 3 Bucuresti, pentru imobilul din Str. Postasului nr. 24 C, sector 3 Bucuresti. Se declara nula, pierduta;

24. **Dovada** emisa de Directia de Sanatate Publica a Mun. Bucuresti, cu cod parafa C40621, pe numele Ionescu Brandusa Ecaterina. O declar nula;

25. **Legitimatie** de student pierduta, numele Lujanschi D. Elisabeta-Irina, Universitatea Nationala de Arte Bucuresti, FADD;

26. **Legitimatie** de studenta pe numele Avram Denisa- Gerogiana, studenta a Facultatii de Arte Bucuresti, anul III, sectia scenografie. O declar nula;

27. **Legitimatie** RATB (tip pensionara) pe numele Ganea Constantina. Se declara nula, pierduta;

28. **Legitimatie** si carnet de student pe numele Mat Laura Alexandra, vizate pe anul Universitar 2018-2019, eliberate de FPSE, Universitatea Bucuresti. Le declar nule;

29. **Legitimatie** student pe numele Pencea Marian, o declar nula;

30. **Original** NUI eliberat de ANAF pt casa de marcat compact M seria ZCM 000824 apartinand Platinum Team SRL, CUI 38755040. Il declar nul, pierdut;

31. **Original** NUI emis de ANAF Bucuresti pt casa de marcat Daisy seria ZEX 021754 apartinand Barascu Ionel Catalin II, CUI 33435940, il declar nul, pierdut;

32. **Original** NUI emis de ANAF Bucuresti pt casa de marcat Daisy seria ZEX 024322 apartinand Prescura Com SRL, CUI 16221636, il declar nul, pierdut;

33. **Parafa** medic se anuleaza anuntul privind pierderea parafei cu numele cod D88707. sergiupoll@gmail.com

34. **Piercut** acte ale SC Magni Concept & Business SRL, certificat de inregistrare J40/10720, CUI 30683681, certificat constatator, certificat mentiuni, rezolutie nr.37404. Le declaram nule. office@orfeas.ro

35. **Pierdere** certificat inregistrare Pierdere certificat inregistrare al SC DOILAPTE SRL J40/15041/2017 CUI 38153966 cu sediul social in Bucuresti, sector 4, str. Slobozia m34, parter, se declara nul

36. **Pierdut** abonament metrou cu seria 4176155272151;

37. **Pierdut** acte S.C. Magni Concept & Business S.R.L., Bucuresti, Str. Brailita, nr.20, Parter, camera 2, Sector 3, CUI 30683681, J40/10720/2012, prin administrator Tzanos Alexandros, declar pierdut. office@orfeas.ro

38. **Pierdut** acte: Staicovici 45-49 si succesiunea, originalele. Turda 122. Racota 2, Preda Ruxandra Emanoela; ☎021.666.10.23

39. **Pierdut** atestat de pregatire profesionala Pierdut atestat de pregatire profesionala a instructorilor de conducere auto pe numele Taga Constantin, seria AIC nr. 0041525. Il declar nul. ☎0766.678.342 catapalievici@gmail.com

40. **Pierdut** atestat manager transport marfa pe numele Zabreanu Sorin. Il declar nul;

41. **Pierdut** atestat taxi pe numele Stoica Marius, seria CPTX nr. 133580. Il declar nul;

42. **Pierdut** carnet student si legitimatie emise de catre Universitatea Nicolae Titulescu, Bucuresti, pe numele Iancu Anamaria. Le declar nule;

43. **Pierdut** certificat de inmatriculare si certificat constatator pentru sediu al Darurile Naturii SRL, Bucuresti, bd. Ion Mihalache nr. 45, J40/7376/2014, CUI 33302153. Le declaram nule;

44. **Pierdut** certificat de inregistrare DG Advisory Partners SRL, J40/15578/2015, CUI 35352573 pierdut certificat de inregistrare. Il declar nul.

45. **Pierdut** certificat de inregistrare seria B nr. 1655342 al firmei Chami International SRL, J40/2613/2000. Il declar nul;

46. **Pierdut** Certificat de Inregistrare ONRC Our Community Network Marketing&Management (OCN) SRL cu sediul in Str Lavei 27, Sector 5, Bucuresti Nr reg J40/4990/2016, CIF 36403136, Il declaram nul ☎0734.394.616 info@ocn.ro

47. **Pierdut** contract apartament nr. 19818 din data 25.10.1991 pe numele Ursachi Ilie si Ursachi Eugenia. Il declar nul;

48. **Pierdut** diploma de absolvire nr. 422663 din data de 12.12.1980 de la Conservatorul de Muzica Ciprian Porumbescu, Bucuresti, pe numele Scurtu Sorin Izvoras. O declar nula;

49. **Pierdut in data de 18.02.2019, in zona Cimitirului Marcuta, dosar cu acte cuprinzand: contracte concesiune pe numele Srebreanki Pavel si Natasa, Ploesteanu Nina, Ploesteanu Dorel, Moraru Elena, Kitu Ploesteanu Dana pentru figura I nr. 22 A si nr. 22; 3 locuri, precum si chintatele de plata aferente acestor 3 locuri de veci; ☎0736.533.049**

50. **Pierdut** legitimatia de student pe numele Mirgoace Ioane. O declar nula;

51. **Pierdut** legitimatie acces aeroport numele Dinu Gabriel; ☎0773.862.080 Syle.vyp@gmail.com

52. **Pierdut** legitimatie de student pierdut legitimatie de student pe numele Ursu Andrei Alexandru emisa de Facultatea de Arhitectura Ion Mincu. O declar nula.

53. **Pierdut** legitimatie de transport pe numele Cap Ruxandra Maria eliberata de Universitatea din Bucuresti;

54. **Pierdut** legitimatie de transport pe numele Popa Geanina-Andreea, legitimata cu C.I. seria XZ nr. 823854. Il declar nul. ☎0767.474.611

55. **Pierdut** legitimatie serviciu Primarie Sector 4, Eugen Sfichi. O declar nula;

56. **Pierdut** legitimatie student emisa de SNSPA, Facultatea de Administratie Publica, pe numele Hasnas Maria Isabela. O declar nula;

57. **Pierdut** proces verbal anexa la contract de construire nr. 598 din 1972 pe numele Hothazi Carol si Hothazi Florica;

58. **Pierdut** proces verbal din 27.12.1974 pe numele Bulgaru Viorica Iulia si Bulgaru Nelu. Il declar nul;

59. **Pierdut** PVR nr. 144/07.09.2017, Popesti Leordeni; ☎0730.020.030

60. **Pierdut** si declar nul Certificatul de inregistrare al Noster Distribution SRL J40/5790/2012 CUI 30221542 cu sediul in Bucuresti sector 2 strada Aurel Vlaicu nr 134

61. **Pierdut** si declar nule certif de inregistrare si toate certif const conf L359/2004 ale Vek Properties SRL J23/787/2009 CUI 23790251 sediu Loc Popesti Leordeni Ors Popesti Leordeni sos Olteniteei nr 181 corp A4 et 1 Ilfov

62. **Pierdut** stampila SC Energoinstal Premium SRL declara nula stampila rotunda (15 mm diametru), cu urmatoarele caracteristici: S.C. ENERGOINSTAL PREMIUM SRL, BUCURESTI-ROMANIA, semn distinctiv: cifra 9 in partea superioara. ☎0744.353.650 dana.bujor@energoinstalgaze.ro

63. **Pierdut** toate certificatele constatator emise conform Legii nr. 359/2004 pentru firma Yanis Mario Adriana Company SRL-D (J23/569/2015, CUI 34131582), cu sediul in oras Popesti Leordeni, str. Rasaritului nr. 53, camera 6, jud. Ilfov. Se declara nule;

64. **Pierdute-Certificat** de Inmatriculare/constatator acte pierdute- Certificat de Inmatriculare cu Seria B nr. 3115141 si a certificatelor constatatoare nr. 279564 din 23.07.2015 2 exemplare). ☎0757.057.100 office@smartux.ro

65. **Registrul** unic de control pe numele Puls Medica SA, sediul social Intrarea Spatarului nr. 3, Bucuresti. Il declar nul, pierdut;

66. **SC** Ascom Asist SRL, CUI 17752610, J40/11824/050+/ 2005, pierdere documente: certificat de inregistrare, certificat constatator privind autorizarea functionarii. Declar nule;

67. **SC** Clinica Emada Dent SRL J40/1802/2019, CUI 40629345 pierdut certificat unic de inregistrare seria B 3761166, declar nul.

68. **SC** Cristal Ritm SRL declar ca am pierdut ecusoanele taxi (placute cu autorizatia taxi) cu urmatoarele numere: 9184, 9360, 5824, 7508. Le declar nule;

69. **SC** Nicomm Team SRL CUI 18593040, str. Toamnei nr. 36 A, parter, biroul 1, sect. 2, Bucuresti, declara pierdut original DGRFP emis pentru casa de marcat Activa model Magic EJ, seria AC 00318433, MB 0422098345;

70. **Soc.** Gothia Media Adv SRL J40/21609/2004, pierdut Certificat de Inregistrare seria B nr 2624623 emis la 16.08.2012. Se declara nul

71. **Societatea** Interdigital Studio SRL avand CUI 19223445, J34/689/2006, cu sediul social in Alexandria, str. Libertatii nr. 202-204, jud. Teleorman declara pierdut si nul certificatul de inregistrare si certificatele constatatoare de la sediul social si pentru activitati autorizate la beneficiari;

72. **Societatea** Spanache Theodor, pers. fizica autorizata, cu sediul in Bucuresti, sect. 4, Aleea Emil Racovita nr. 4, camera nr. 1, bloc C6, sc. 1, et. 1, ap. 26, identificata sub nr. F40/480/2013, CUI 31184647, avand certificatele constatatoare din data de 18.02.2013, respectiv 06.02.2013, declara pierdute si nule toate actele mentionate mai sus (CUI si certificate constatoare);

73. **Subscrisa** Institutul de Virusologie Stefan S. Nicolau, cod de identificare fiscala 4221209, cu sediul in sos. Mihai Bravu nr. 285, sector 3, Bucuresti, declara pierdut certificatul de inregistrare fiscala seria A nr. 0731506, eliberat de ANAF la data de 06.07.1993/ 17.01.2014. Il declar nul;

Diverse

1. **Anticariat Aurora cumparam carti vechi/ noi tablouri, grafica, icoane vechi, manuscrise, autografe, statuete, portelan, diverse obiecte vechi, vederi vechi romanesti. Deplasare la domiciliu. ☎0751.221.166**

2. **Anticariat cumparam carte veche, tablouri, fotografie, decoratii, manuscrise, stcila, plata pe loc; ☎0723.712.139**

3. **Asociere** / ajutor reciproc Doamna pensionara (65), credincioasa, educata, fara vicii, caut pentru ajutor reciproc un domn de varsta apropiata din Bucuresti, calm, educat, fara vicii. Detalii telefon. Exclus orice relatie. ☎0735.525.863

4. **Barbat** vaduv din Ilfov caut doamna pensionara pentru ajutor reciproc; ☎0766.248.636

5. **Buletin** Bucuresti, iau in spatiu persoane pentru schimbare buletin, Bucuresti; ☎0773.733.470

6. **Buletin** de Bucuresti proprietar din Bucuresti, iau in spatiu persoane interesate de obtinerea cartii de identitate. Buetinul se face pe 10 ani legal prin luare in spatiu la evidenta populatiei. Predau corespondenta; ☎0720.501.553/ 0786.147.471

7. **Colesterol** mare si trigliceride ridicate? Droidia de orez rosu recomandata de medicii din Franta ca alternativa pentru statne. Demonstrat clinic: scade trigliceridele si colesterolul cu -35%. **100 L;** ☎0764.477.646 contact@krilloil.ro

8. **Credit rapid rate fixe, salariati si pensionari, varsta 24-75 ani, venit minim acceptat. Detalii la: ☎0721.201.009**

9. **Credit** rapid, salariat/ pensionari, varsta 24-75 ani, acordam credite si celor cu pensie handicap (nevoi personale si bunuri); ☎0725.401.172

10. **Credite** de nevoi personale incerci sa obtii un credit si nu reusesti?Apeleaza la un broker bancar care sa gaseasca solutia cea mai potrivita pentru nevoile tale!de luni pana vineri intre orele 9:30-18:00 Oana ☎0736.913.803 oana.cojocariu.1980@gmail.com

11. **Cumpar** cu plata pe loc tablouri deosebite, icoane, mobila stil, jucarii, argintarie, ceasuri de buzunar, diverse, toate pana in perioada interbelica; ☎0758.251.998

12. **Cumpar** fier vechi SC Donlux Construct SRL, firma specializata in colectarea de materiale reciclabile, cumparam deseuri, fier vechi, tabla. Achizitionam utilaje casate, defecte sau scoase din uz. **1 L;** ☎0730.023.999/ 0730.023.999 donluxconstruct@gmail.com

13. **Cumpar** telefoane cu plata pe loc, telefoane mobile din gama Samsung si Apple ☎0766.939.220/ 0766.939.220

14. **Cuptor** pizza profesional pt restaurant pizzerie electric 380v cu suport **900 €;** ☎0727.201.118

15. **De** vanzare masini de cusut Durckopp Adler Masini de cusut Durckopp Adler cu brat. Sunt in perfecta stare de functionare. Masa deta?abila pentru cusut. Pretul este per bucata **750 €;** ☎0763.550.175 aldamyco@gmail.com

16. **Doamna** divortata, fara copii, 62 de ani, draguta, serioasa, culta, gospodina, doresc ajutor reciproc, eventual coabitare cu domn serios, fin, educat, titrat, pest e 60 de ani. Rog sa nu sune domnii sub aceasta varsta; ☎0725.681.247/ 0754.333.277

17. **Doamna** pentru gatit si menaj 2 zile pe saptamana, 4-5 ore, caut; ☎0737.140.584

18. **Domn** 57 ani, salariat doresc cunostinta doamna 50-55 ani pt. ajutor reciproc; ☎0762.638.333/ 0721.893.990

19. **Domn,** 49 ani, ortodox, nefumator, singur, din Vaslui, lucrez in Bucuresti, caut doamna serioasa din Bucuresti sau imprejurimi pentru ajutor reciproc. Cer si ofer maxima seriozitate. Relatii la tel. dupa ora 18,00 sau mesaj. Multumesc; ☎0766.740.015

20. **Doresc** viza flotant in zona liceului Nicolae Iorga urgent, cumpar viza flotant pe una din strazile arondate liceului Nicolae Iorga (sect.1), pentru inscrierea copilului in clasa 0 (pregatitoare) **800 L;** ☎0726.179.213 myhay82@yahoo.com

21. **Herbal** V. Supliment natural pentru potenta. Creste libidoul si energia, ofera erectii puternice, imbunatateste circulatia sangelui, imbunatateste performantele sexuale, poate preveni ejacularea precoce. 100% natural. Comanda la: ☎0332.413.414

22. **Iau** in spatiu pentru buletin, proprietar din Bucuresti iau in spatiu persoane interesate de obtinerea buletinului valabil 10 ani. Actele se depun legal la sectia de politie (evidenta populatiei). Predau corespondenta. ☎0786.147.471/ 0720.501.553

23. **Imprumut** in toata tara Dau imprumut in toata tara contra comision mic fara gaj la persoane fizice.

24. **KCS,** recuperari, vanzari cumparari creante Ai o creanta si intampini dificultati in recuperarea ei? Doresti sa vinzi creanta? Suna sau trimite email si un consultant te va contacta. Discretie, cofidentialitate, seriozitate. www.kontracost.ro ☎031.101.22.47 kontracost@gmail.com

25. **Libidou** scazut, Iarba Caprei Nebune va ajuta. Creste pofta de sex si libidoul. Efect afrodisiac, stimuleaza functia erectila, creste energia si dispozitia, tonic sexual, produs pentru a creste virilitatea, complex. **165 L;** ☎0764.477.646 contact@krilloil.ro

26. **Loc** de veci vand loc de veci, lucrare executata 3 cripte in cimitirul Ghencea Domnesti. Relatii la tel. ☎0728.624.236

27. **Loc** de veci Bellu, fig. 61, in spatele capelei, la alee, 3 mp. Urgent **5.000 €;** ☎0724.905.009 Bogdanstefanandrei@gmail.com

28. **Loc** de veci Bellu, loc de veci, 6 mp. Fig. 11, loc 35, acces facil, cavou 3 cripte cu hol de vizitare, **10.000 €;** ☎0724.905.009

29. **Loc** de veci cimitirul Bellu, vand loc de veci in cimitirul Bellu, fig. 117 intrare din Aleea Artistilor. Dimensiune 1,20 X 2,50 mp. Fara lucrare. Pretul este negociabil. Detalii la numarul de tel. **3.500 €;** ☎0766.202.158 Kodakfirma@yahoo.com

30. **Loc** de veci, Cimitir Straulesti 1; ☎0721.897.956

31. **Loc** de veci, 2 cripte x 3 locuri, cimitirul Bellu in apropierea monumentului Bulgar 6500 euro; 0745121478, Loc de veci ortodox Popesti-Leordeni 1000 euro; 0213358801; ☎0745.121.478/ 021.335.88.01 office@cagead.ro

32. **Locuri** de veci, Cimitirul Bellu Loc de veci Cimitirul Bellu cu finisaje din granit gri A©nchis masiv. Constructie noua ☎0766.301.835

33. **Nikos** Vertis, concert 28 martie Sala Palatului 2b Particular vand 2 doua) bilete - tip VIP - randul 14, in fata la concertul cantaretului grec Nikos Vertis din 28 martie la 650 ron / bucata de la Sala Palatului, rel la tel., lon. **650 L;** ☎0733.131.867 criss2016dance@yahoo.com

34. **Pensionara** caut pensionar peste 78 ani cu casa curte/ gradina, aproape de Bucuresti sau cu auto, exclus variante, pentru ajutor reciproc; ☎021.777.31.95

35. **Pilule** pentru potenta. In urma utilizarii de Virility Max va veti bucura de o imbunatatire a circulatiei sangelui, o crestere a dorintei sexuale, a performantelor in timpul actului sexual, o imbunatatire a dimensiunilor erectiei, precum si sporirea placerii sexuale, fara efecte secundare. Efect prompt dupa numai 30 minute de la administrare. Maresc nivelul de testosteron si imbunatatesc vitalitatea. Efect afrodisiac natural si de excitare. Erectii ferme, prelungite si repetate. Nu necesita prescriptie medicala si nici nu prezinta efecte secundare. Comanda la: ☎0332.413.455

36. **Proprietar** vand concesiune loc de veci cimitirul Belu, 7,50 mp, **5.000 €;** ☎0764.690.802

37. **Scaun** bar pentru bar restaurant 10 bucati scaune de piele. **150 L;** ☎0727.201.118 Hotelbyblov@yahoo.com

38. **Stergere** birou de credit si popriri Bucuresti. Consultanta gratuita, credite bancare rapide; ☎0746.566.566

39. **Stergere istoric negativ, biroul credit, cu credit Nar Solution poti accesa din nou un credit. Detalii la nr. ☎0731.659.617**

40. **Supliment** natural pentru potenta, Herbal V creste libidoul si energia, ofera erectii puternice, imbunatateste circulatia sangelui, imbunatateste performantele sexuale, poate preveni ejacularea precoce. 100% natural. Comanda la: ☎0332.413.414

41. **Tanar** 30 ani caut doamna/ d-soara pentru ajutor reciproc; ☎0759.083.999

42. **Tongkat** pentru libidou, Tongkat Ali este cunoscut sub numele de LongJack. Beneficii Tongkat Ali: creste functia sexuala si libidoul, puternic afrodisiac, creste energia, intareste casele, creste rezistenta la efort. **245 L;** ☎0764.477.646 contact@krilloil.ro

43. **Tratament** colesterol rau cu Krill Oil Canada. Va recomandam Neptune Krill Oil Canada, singurul dovedit clinic care scade colesterolul rau cu -32%, creste colesterolul bun cu +44%. De 48 de ori mai puternic decat Omega 3 din peste. Fara miros, ☎0764.477.646/ 0737.364.241 contact@krilloil.ro

44. **Tratament colesterol, ulei de Krill Neptune Va recomandam Neptune Krill Oil Canada, singurul dovedit clinic care scade colesterolul rau cu -32%, creste colesterolul bun cu +44%. De 48 de ori mai puternic decat Omega 3 din peste. Fara miros, 270 L; ☎0764.477.646 contact@krilloil.ro**

45. **Turist** roman cauta companie sentimentala + affinitati, pentru sejurul in Sovata si Iasi, (15-21-Martie). Cazare si masa asigurate. Seriozitate maxima, cu posibilitatea reciproca de a continua relatia. nikcoteazur06@yahoo.com

46. **Universitate** inchiriere loc de parcare in garaj subteran, zona Armeneasca, Maria Rosetti 38, ultracentral Bucuresti. Imobil nou, constructie 2013, intrare in garaj cu telecomanda si lift auto marca Thyssenkrupp **100 €;** ☎0733.391.139 vanzari@maria-rosetti38.ro

47. **Vand** 1 loc de veci la Cimitirul Belu Ortodox, **6.500 €;** ☎0735.898.984

48. **Vand** 2 cai din rasa Andaluz In stare foarte buna, cu nivel de pregatire in dresajul academic-Sfantu Gheorghe, **12.000 €;** ☎0723.571.522

49. **Vand** loc de veci Tudor Vladimirescu, la aleea principala, se poate intra direct cu masina, drum asfaltat, 3 mp, 2 cripte marmura, cruce. **1.600 €;** ☎0758.200.203

50. **Vand** loc de veci un loc cimitirul Sfantul Lazar Galati. **1.000 €;** ☎0753.048.806 silvia.cojocariu@gmail.com

51. **Vand** loc de veci Urgent vand loc de veci Cimitirul Ghencea II, Domnesti (bariera Domnesti), ☎0771.108.267/ 0721.391.106

Unitate de învăţământ particulară din Corbeanca-Ilfov angajează:

ÎNVĂŢĂTOARE, EDUCATOARE-ÎNGRIJITOARE, BUCĂTĂREASĂ, SECRETARĂ

0724.215.832

Pizzeria Maestro (Pasaj Obor) angajează:

VÂNZĂTOARE, PIZZAR MODELATOR COVRIGI FEMEIE DE SERVICIU AJUTOR BUCĂTARIE

Cu sau fără experienţă. Salariu atractiv, bonuri de masă, program flexibil, bonusuri în funcţie de performanţă.

Aşteptăm CV-uri pe: ionut@pizzeriamaestro.ro

sau ne puteţi suna la: 0721.253.287

Redacţia nu îşi asumă responsabilitatea asupra unor eventuale greşeli de tipar, iar răspunderea asupra autenticităţii anunţurilor aparţine în exclusivitate persoanelor care le-au comunicat.