cum publici un anunt?

Online

Anunţul tău într-un minut
Apariţie la www.anuntul.ro
şi în următoarea ediţie a ziarului

Tarif 7 lei / anunt (TVA inclus)
Orar Non-stop

SMS 1219

Anunţul tău într-un minut
Apariţie la www.anuntul.ro
şi în următoarea ediţie a ziarului

Vodafone/Telekom
Orange (via MobilPay.ro)
Tarif 3 €/sms + TVA - Orar Non-stop
• serviciul necesită acces la internet

SMS 1218

Transmiteţi prin SMS textul anunţului integral şi acesta va apărea pe www.anuntul.ro în maxim 1 zi lucrătoare şi în 2 ediţii a ziarului

Vodafone/Telekom
Tarif 3 €/sms + TVA, pentru 2 apariţii
Orar Non-stop

La sediile redactiei

- Bd. Magheru nr. 34-38
- Bd. Carol I nr. 35
- Şos. Colentina nr. 2D

Orar L-V: 8-20; S: 9-14

- Vezi lista completă în pag. 2 >>

apare luni, miercuri, vineri | 18.750 anunţuri | www.anuntul.ro

ANUL XXXX Nr. 22 (3804) | 27 februarie - 28 februarie 2019 | 2 lei

Constituţia României: Cenzura de orice fel este interzisă

ANUNTUL TELEFONIC

GAZETA AFACERILOR RAPIDE ®

AEK SECURITY DIVISION
angajează
AGENŢI de PAZĂ
pentru MAGAZINE SITUATE ÎN MALL-URI
Salariul NET 2.200 LEI
0760.411.281

CARPAT GUARD PROFESIONIŞTI FĂC DIFERENŢA
AGENTI PAZA
CU / FARA EXPERIENTA
Zonele metrou Pipera, Militari si Berceni
Salariu net 1.500-2.000 lei
PLATA SALARIULUI LA TERMEN
0769.075.995
0769.075.999

1 Prestări servicii

Acte, avocaţi, contabili, notari

1. **Absolut** accesibil firma autorizata CECCAR ofera servicii complete de contabilitate, consultanta fiscala, bilant certificat, contracte de munca revisal, declaratii fiscale lunare, semnatura digitala, refacere contabilitate, **100 L;** ☎0722.657.989 euroexpertmng@gmail.com, www.eucontabil.ro

2. **Absolut accesibil firma contabilitate absolut accesibil, firma autorizata CECCAR ofera servicii complete de contabilitate, consultanta fiscala, bilant certificat, contracte de munca revisal, declaratii fiscale lunare, semnatura digitala; 100 L; ☎0722.657.989/ 0767.269.480 euroexpertmng@gmail.com**

3. **Acte** auto nonstop 50 lei, sector 5, contract vanzare / cumparare, fisa de inmatriculare, editare si printare orice fel de act auto, copii xerox, dosar complet scoatere/ impunere auto la taxe si impozite! Vinde si cumpara auto in siguranta! Va astept non stop, **50 L;** ☎0765.476.970

4. **Acte** firma, infiintari firme, gazduire sediu social, toate actele pentru Registrul Comertului, Bucuresti-Ilfov; ☎0762.036.000

5. **Acte firme gazduire sediu social, infiintari societati, modificari acte pentru Registrul Comertului, infiintari plus sedii sociale, etc., www.infiintari-firme-bucuresti-ilfov.ro ☎0767.429.878**

6. **Acte notariale, legalizari acte, traduceri acte/ apostila/ supralegalizare, cadastru/ intabulare, certificari -data certa, legalizari semnatura/ sigiliu/ tipare ciocan silvic, depozite, acte societati comerciale/ asociatii ☎021.320.80.27/ 0748.115.411 notiaticoncordia@gmail.com**

7. **Acte,** infiintare societati comerciale, ONG-uri, puncte de lucru, cesiuni, dizolvari, completare obiect de activitate- 0764474898; contabilitate completa (declaratii, bilant, balante, situatii furnizori clienti, TVA, resurse umane si salarizare; ☎0723.526.937

8. **Administrare** asociatii de proprietari, firma de administrare asociatii de proprietari ofera servicii profesionale, **450 L;** ☎0727.189.919 office@redproperty.ro

9. **Administrare** blocuri , administrare imobile, www.Bloc-Expert.ro, firma de administrare blocuri, servicii complete, contabilitate, financiar, cenzorat, tehnic, servicii curatenie,call center, acces online gratuit, plati online. ☎0723.371.537/ 0744.652.156 blocexpert@gmail.com

10. **Agentia** S&M FAST IMOB ofera servicii imobiliare Agentia Imobiliara S&M FAST IMOB ofera servicii de intemediere pentru cumparare / inchiriere / vanzare, pentru imobile situate in municipiul Bucuresti. ☎0785.710.839/ 0733.648.747 smfastimob@gmail.com

11. **Arvicont societate de contabilitate, oferim servicii de contabilitate, de consultan?? financiar-contabil?, resurse umane, audit financiar. office@arvicont.ro, site: http://www.arvicont.ro ☎0244.518.850 office@arvicont.ro**

12. **Arvicont societate de contabilitate, oferim servicii de contabilitate, de consultanta financiar-contabila, resurse umane, audit financiar. office@arvicont.ro, site: http://www.arvicont.ro ☎0244.518.850 office@arvicont.ro**

13. **Avize** si autorizatii constructii, urbanism firma cu 10 ani de experienta in obtinerea de: certificate de urbanism, planuri cadastrale, extrase CF, avize pentru constructie, autorizatii de construire, proiectare. Consultanta gratuita, **35 €;** ☎0748.109.092 daniela@cityconsinv.ro

14. **Avocat** (fosti judecatori, procurori, profesor) reprezentare instanta, civil, penal, comercial, divort, fond funciar, etc. Termene scurte, onorarii minime, discutam in prealabil sansele de castig; ☎0734.361.870/ 0766.299.075

15. **Avocat acord asistenta juridica, reprezentare divorturi, partaje, mosteniri, revendicari - cauze civile, penale - politie, parchet, comerciale, litigii munca, consultanta ETC. Drept civil, penal, administrativ, familiei, muncii, comercial, ☎0744.485.831/ 0766.329.907/ 0724.821.144 flori.manciu@scpmanciu.ro**

16. **Avocat** consultanta juridica avocat drept civil - consultanta juridic? drept civil - divorturi, partaje, falimente, uzucapiune, hotarari act autentic, plangeri Cedo Strasburg, e mail : Hades.hercule22@yahoo.com ☎00447459606661 hades.hercule22@yahoo.com

17. **Avocat cu experienta, divort, partaj, minori, evacuari, succesiuni, ordonante de plata, legislatie rutiera, procese penale, asistenta notariala. Onorarii minime. ☎0722.726.763**

18. **Avocat** si mediator ofer asistents si reprezentare instante, parchet, politie, consiliez civil partaje, penal, malpraxis medical, litigii banci, dr muncii, familiei, adoptii, comercial administrativ, dr autor, recuperari creante taxe, infiintez/ modific firme PFA; ☎0744.226.031/ 0722.406.039 avocat@avocat-costache.com

19. **Avocat,** asistenta si reprezentare, civil, penal, comercial, muncii, divorturi, partaj, consultatii Drumul Taberei ☎021.725.15.66/ 0744.271.251

20. **Birou Individual Notarial Marius Amzulescu Servicii notariale complete. Autentificari, certicari, comerciale, contractuale, testamente, legalizarea semnaturii de pe inscrisuri. Redactarea inscrisurilor cu continut juridic etc. ☎0730.377.377/ 021.444.32.83 amzmarius@gmail.com**

21. **Birou Notarial Nemesis servicii notariale complete notar public Seceleanu Lidia - redactarea inscrisurilor cu continut juridic, la solicitarea partilor; autentificarea inscrisurilor redactate de notarul public, de parte personal sau de avocat etc. ☎021.312.71.72/ 021.312.71.77 bnpnemesis@yahoo.co.uk**

22. **Bucuresti,** tranzactii rapide, seriozitate maxima administram, inchiriem, apartamente, case-vile, terenuri, etc., cu datorii, ipoteci, efectuam cadastru-intabulare, energetic, consultanta gratuita-maxima seriozitate, profesionalism, tranzactii rapide si sigure, **199.000 €;** ☎0722.522.232 doruimobiliar@yahoo.com

23. **Cabinet avocat Raducanu Carmen Nicoleta Consultanta, asistenta si reprezentare juridica drept comercial, civil, muncii, financiar fiscal, penal , in fata instante judecatoresti (Inalta Curte, CEDO), autoritati publice, societati comerciale ☎0761.388.408 av.gutucarmen@yahoo.com**

24. **Cabinet** de avocat, cauze de drept penal ofera asistare si reprezentare in cauze in fata instantei sau altor institutii ale statului, cu posibilitate de deplasare in provincie. ☎40741113454

25. **Certificate** energetice efectuam, necesare vanzarii / inchirierii, termen 24 h. Pret 120 L- garsoniera, 2,3 camere 130 L, 4 camere- 140 L, 5 camere - 150 L TVA inclus; ☎0740.032.092/ 0731.032.092 contact@vreauenergetic.ro www.vreauenergetic.ro

26. **Contabil** expert ofer servicii complete de contabilitate, resurse umane, consultanta fiscala, semnatura digitala, bilant certificat CECCAR, declaratii fiscale, preturi avantajoase. www.eucontabil.ro **100 L;** ☎0722.657.989/ 0767.269.480 euroexpertotal@gmail.com

27. **Contabilitate Expert contabil membru CECCAR, servicii contabile complete -declaratii lunare, bilant, TVA, salarizare, revisal, resurse umane, PFA, II, consultanta si expertiza contabila, semnatura electronica. 100 L; ☎0766.369.930/ 0766.369.750 activcontab@gmail.com**

28. **Contabilitate** pfa Contabilitate PFA-uri, expert contabil autorizat CECCAR. **100 L;** ☎0728.319.750 conttabil_75@yahoo.com

29. **Contabilitate, servicii complete de contabilitate si intocmirea situatiilor financiare pentru toate tipurile de societati comerciale, detalii pe www.biroulcontabil.ro 150 L; ☎0725.316.318 office@biroulcontabil.ro**

30. **Contabilitate,** expertiza contabila,consultanta Va oferim servicii integrate de contabilitate, resurse umane si salarizare, expertiza contabila, consultanta financiar contabila si fiscala. www.aldiaexpert.ro; ☎0722.469.966/ 0735.545.774 cristina.aldia@aldiaexpert.ro

31. **Contabilitate, lichidare societati comerciale expert contabil, prestez servicii de evidenta contabila, depunere declaratii, certificare bilanturi, depunere situatii financiare anuale. Lichidare societati comerciale si asociatii non profit ☎0724.527.178 ioana.cucias66@gmail.com**

32. **Evaluator** Anevar evaluam pentru impozitare apartamente, case, hale industriale; ☎0724.134.741

33. **Evaluator** imobiliar servicii de evaluare imobiliara Anevar pentru impozitare; ☎0725.263.827/ 0755.104.004 ramonacondrat.com@gmail.com

34. **Expert** contabil membru CECCAR, cu o experienta de peste 20 ani. ofer servicii de evidenta contabila completa (declaratii, bilant), resurse umane si consultanta fiscala. **100 L;** ☎0769.630.448 anca.constantin74@gmail.com

35. **Expert contabil judiciar, cenzor, evaluator Anevar Intocmire expertize contabile judiciare si extrajudiciare, contabiliate financiara, bilant contabil, declaratii, consultanta financiara, raport de cenzor, dosar radiere societate comerciala ☎0762.599.89/ 031.430.31.42 gguzinschi@yahoo.com**

36. **Expert** contabil sector 2, Bucur Obor, autorizat Ceccar, ofera servicii de consultanta fiscala, servicii contabile, depunere situatie financiara la Anaf, reprezentare control, resurse umane. www.starconta.ro, ☎0773.883.055/ 021.253.19.85 hosugabrielanetwork@gmail.com

37. **Expert** contabil. Evidenta contabila completa, salarizare, resurse umane,REVISAL, infiintari firme gratuit, depunere declaratii online, refacerea contabilitate, intocmire bilanturi, cenzorate, expertize, etc. ☎0722.384.543 leeafincont@yahoo.com

38. **Gazduire** sediu, infiintare firme, acte accesibil sediu firma 500 lei/an, infiintari firme 3 zile, suspendari, cesiuni, majorari, dizolvari/ radieri, pct. lucru, PFA, asociatii, etc. Rapid, serios cu facturi justificative; ☎0723.225.825 avstanciumargareta@yahoo.com

39. **Infiintare** firma urgent Bucuresti ?i Ilfov vrei o firma fara batai de cap, fara drumuri la Registrul Comertului? **150 L;**

40. **Infiintare firma, SRL, PFA, IF- Bucuresti Pinamix Solutions infiintari: SRL, PFA, II, IF in Bucuresti, Ilfov. Preturi incepand de la 250 lei. Oferim serivicii complete de infiintari, modificari, radieri firme. Bulevardul Basarabia nr 9, 250 L; ☎0727.585.518 consultanta@pinamix.ro**

41. **Infiintari** firme modificari, dizolvari, radieri firme, drept societar si comercial, consultanta contracte comerciale ☎0726.155.494 consilieresocietati@gmail.com

42. **Infiintari** firme, modificari, gazduire sediu Infiintare firme, gazduire sediu social, preturi minime si rapiditate! Servicii de calitate, bazate pe o vasta experienta in domeniu. ☎0761.129.944 office.infiintari-firme@gmail.com

43. **Infiintari societati si gazduire sediu social, toate actele si modificarile actelor pentru Registrul Comertului etc., www.infiintari-firme-bucuresti-ilfov.ro ☎0767.429.878**

44. **Infiintari** societati, gazduire sediu social, toate actele pentru Registrul Comertului, inclusiv modificari, Bucuresti - Ilfov; ☎0762.036.000

45. **KCS, recuperari, vanzari cumparari creante Ai o creanta si intampini dificultati in recuperarea ei? Doresti sa vinzi creanta? Suna sau trimite email si un consultant te va contacta. Discretie, cofidentialitate, seriozitate. www.kontracost.ro ☎031.101.22.47 kontracost@gmail.com**

46. **Pensia ta poate fi calculata corect, pensia ta poate fi antecalculata, calculata si recalculata corect. Daca ne contactati, umblam dupa adeverinte, vechime, sporuri, grupa de munca 200 L; ☎0740.005.644/ 021.642.50.82 permanent.assistance@yahoo.com**

47. **Redactare** si autentificare acte notariale declaratii, procuri, invitatii, testamente, certificari de fapte; legalizari de copii, legalizari de traduceri; autentificarea contractelor ☎0722.585.248 monicataniapop@gmail.com

48. **Reprezentanta si asistenta juridica in fata tuturor autoritatilor administrative si juridice din Bulgaria pentru societatile comerciale romanesti efectuand transport rutier de marfa sau de calatori. ☎0744.221.138/ 0767.159.717 d_marinow71@abv.bg**

49. **Servicii** complete de contabilitate si salarizare Expert contabil membru CECCAR si CAFR. Garantam experienta si profesionalismul.www.domaris.ro ☎0752.171.201/ 021.634.21.13 office@domaris.ro

50. **Servicii contabilitate - firma membra CECCAR Firma membra CECCAR ofera servicii de contabilitate completa pentru SRL-uri, evidenta contabila si fiscala, situatii financiare, servicii de salarizare. Preturi in functie de volumul de acte. 50 L; ☎0784.346.060 office@acconta.ro**

51. **Servicii infiintare firma Bucuresti si Ilfov oferim Servicii integrate atat celor care fac primii pasi in afaceri, cat si celor care cauta servicii complexe de consultanta comerciala. ☎0745.761.006 avradoi@gmail.com**

52. **Solutii** legale pentru firmele cu datorii! asiguram transferul responsabilitatii (datorilor) administratorilor, prin cesionarea firmelor, lichidarea acestora in instanta sau prin procedura de insolventa. **1 €;** ☎0721.561.528 expertcjr@gmail.com

53. **Solutii** legale pentru firmele cu datorii! cesionare firme cu datorii, lichidare/dizolvare radiere ONRC, procedura insolventa. ☎0721.561.528 expertcjr@gmail.com

54. **Srl** Doktor Srl, Kreatii si reparatii firme SRL infiintari, modificari, actualizari, cesiuni, puncte de lucru, suspendari, radieri, etc. toate tipurile de acte relationate Registrul Comertului Bucuresti Ilfov, **100 L;** ☎0757.056.985 conta@conta-conta.ro

55. **Tehnoredactare** profesionala DTP, tehnoredactare computerizata profesionala, DTP, redactare licente, dizertatii, doctorate. Corecturi si inserare diacritice, note de subsol. Valabil si in tara, **5 L;** ☎0722.370.323 tehnoredactarepro@gmail.com

56. **Vrem** sa fim alaturi de voi-Contabilitate completa Expert Contabil, evidenta contabila completa pentru toate personele juridice, resurse umane, salarizare, declaratii, bilanturi, certificari, cenzorate, infiintari firme, etc. **150 L;** ☎0760.951.651 leeafincont@yahoo.com

Construcţii, amenajări, pază

1. **Accesibil** absolut, amenajari apartamente Accesibil absolut, amenajari apartamente, gleturi, glafuri, gresie, faianta, izolatii polistiren, parchet, seriozitate. ☎0736.430.438

2. **Acoperis tabla Lindab, zincata, jgheaburi, burlane, dulgherie. Mansardari. Orice reparatie. 15% reducere. Mihai; www.reparamsimontamacoperis.com ☎0731.451.466 reparatii1960@gmail.com**

3. **Acoperis tabla Lindab, zincata, jgheaburi, burlane, dulgherie. Orice reparatie. 15% reducere; www.gerardconstructroof.ro ☎0724.506.937**

4. **Acoperis cu tabla zincata, montare, reparatii si vopsitorii tabla, jgheaburi, burlane, parazapezi, confectionat/ montat tubulatura ghena, sudura - confectii metalice, protectii atic, pervaze geam, instalatii sanitare, zugraveli scari bloc ☎0744.372.095**

5. **Acoperisuri cu tigla metalica, tabla zincata, sisteme pluviale, vopsitorii, placari tigla ceramica, izolatii carton, zidarii, hidroizolatii, reparatii, modificari, montam parazapezi. ☎0726.839.862**

6. **Acoperisuri realizez acoperisuri si mansarde, tigla metalica, ceramica. Dulgherie; ☎0737.489.988**

7. **Acoperisuri accesibile Executam acoperisuri: tigla metalica, ceramica, zincata, ondulata. Montaj orice tip de tabla, saceac, opritor zapada, jgheaburi, burlane si alte accesorii, vopsitorie acoperisuri. Dulgherie, mansarde. Garduri fier forjat.Reducere 10% pentru pensionari. ☎0771.242.979/ 0743.359.903**

8. **Acoperisuri tigla metalica, orice tabla, sarpanta lemn, izolatie termica, reparatii acoperis. Oferim transport, montaj, garantie. Deplasare oriunde. ☎0728.670.437**

9. **Acoperisuri, construim blocuri, case, piscine, demolam. Construim la rosu si la cheie blocuri, imobile de birouri, case, piscine. Demolari pereti decopertari gresie faianta, demolam case blocuri hale industriale. www.constructii-instalatii-piscine-irigatii.ro 360 L; ☎0744.876.332 office@constructii-instalatii-piscine-irigatii.ro**

10. **Acoperisuri, orice tip de tabla Echipa de meseriasi, executam lucrari cu materiale proprii sau client, mici reparatii de urgenta acoperisuri, mansardari, dulgherie, tigla metalica (lindab 0.5) si ceramica, tabla zincata, ghene bloc, ☎0727.554.602**

11. **Aer conditionat, climatizare, ventilatie Pitesti consiliere client in vederea montajului si achizitionarii de aparatura in raport pret/calitate. Garantia montajului si aparatelor; ☎0753.138.323 mastertekknofrig09@ymail.com**

12. **Alpinism execut,decopertari, reparatii fatade publicitate, spalari geamuri, vopsitorii tabla,montare jgheaburi si burlane infiltratii,hidroizolatii. zugraveli scari de bloc, instalatii sanitare, ☎0744.372.095**

13. **Alpinism** utilitar lucrari la inaltime SC Ari Alpin SRL prestator servicii de alpinism utilitar, reparatii, intretinere, termoizolatii, publicitate, vopsitorii, decor suspendat, montaje / demontaje, telefonic, email sau WhatsApp ☎0768.256.759 andrei.florin.ion@gmail.com

14. **Alpinism,** constructii, echipa de alpinisti cu o experienta de 8 ani, oferim urmatoarele servicii la cel mai mic pret: placari polistiren, reparatii/spalari, fatade. Tencuieli decorative etc. Oferim garantie. Pret neg. ☎0769.576.810

15. **Alpinisti** utilitari, reparatii-zugraveli fatade SC cu experienta executam izolatii termo si hidro, tencuiala decorativa, decopertari, reconditionari fatade, balcoane, rosturi dilatatie, diverse montaje, zugraveli scari de bloc.Garantie la lucrare. **10 L;** ☎0767.627.108 tarziuauras180@gmail.com

16. **AMENAJARI** interioare, gresie, faianta, marmura, parchet, rigips, glet, zugraveli, instalatii electrice si sanitare, termosistem, hidroizolatii. Preturi mici, calitate maxima, seriozitate si integritate; ☎0728.606.585 anto_7508@yahoo.com

17. **Amenajari** interioare, zugraveli, instalatii sanitare, gresie, faianta, parchet, zidarii; ☎0728.198.070

18. **Amenajari** ap., garsoniere. Executam zugraveli, gleturi, faianta, gresie, sapa, rigips, polistiren, tencuieli, parchet, inst. sanitare + electrice, negociabil; ☎0768.131.751

19. **Amenajari** apartamente, preturi mici, zugrav, faiantar, gresier, reparatii glafuri, rigips, transport materiale + curatenie gratuit. Seriozitate ☎0723.073.776

20. **Amenajari** interioare renovam apartamente la cheie! Vopsele decorative!! ☎0732.034.494 Jekarosca@gmail.com

21. **Amenajari** interioare, exterioare, placari polistiren, zugraveli, gresie, faianta, izolatii, terase, la preturi minime, reduceri pensionari; ☎0765.123.121

22. **Amenajari** interioare, exterioare zugraveli, gresie, faianta, rigips, tapet, sape, tencuiala, polistiren fatada. ☎0746.468.124

23. **Amenajari** interioare, zugrav. Execut: zugraveli, faianta, gresie, decorative case, parchet laminat, instalatie electrica, glet de ipsos, placari rigips pereti si tavane, placari polistiren, travertin tapet; ☎0724.003.123

24. **Amenajari** interioare/exterioare Amenajari interioare/exterioare execut: zugraveli, tencuieli, zidari, glet, vinarom, instalati sanitare, montez: gresie, faianta, parchet rigips, ofer si rog seriozitate maxima. ☎0764.154.065/ 0769.886.601 valentyyn67@gmail.com

25. **Amenajari** interioare: gresie, faianta, parchet, mobila la comanda: bucatarii, dressinguri, paturi, etc. Preturi mici; ☎0765.889.939

26. **Amenajari** interioare: bai, bucatarii, faianta, gresie. Executam lucrari interioare, amenajari-reamenajari, lucrari decorative: aspect industrial, rustic, decoratiuni lemn, grinzi, instalatii, caramida aplicata; ☎0732.619.568 galassiatradesrl@gmail.com

27. **Amenajari,** faianta, gresie, tencuieli, lavabile, rigips. Totul la pret rezonabil! ☎0740.760.502

28. **Amenajari,** gresie, faianta, rigips, parchet, sape, tencuieli, polistiren, vopsitorii, tapet; ☎0720.806.022

29. **Amenajari, renovari interioare, exterioare efectuez lucrari de amenajari, renovari. Gresie, faianta, parchet, rigips, glet, lavabila, sape, termosistem, instalatii sanitare-termice, Montat usi si mobiliere. ☎0731.155.363**

30. **Amenajari,** renovari interioare, exterioare efectuez lucrari de amenajari, renovari. Gresie, faianta, parchet, rigips, glet, lavabila, tapet sape, termosistem, montat usi. ☎0799.464.360

31. **Amenajari,** rigips, gleturi, zugraveli, faianta, tencuieli, decorative uscate, placari polistiren; ☎0767.684.955

32. **Amenajeri** interioare seriozitate maxima, calitate si profesionalism, experienta in domeniu de mai bine de 15 ani **10 L;** ☎0761.876.249 mikeleconstruct@yahoo.com

33. **Apometre,** calorifere, montaj, sigilari, reparatii, instalatii sanitare in cupru, polipropilena, autorizat, garantie; ☎021.332.39.36/ 0722.141.866

34. **Arhitect** autorizat realizez proiecte complete personalizate pentru autorizatia de constructie si avize. Consultanta gratuita, pret 3-4 euro/mp. **4 €;** ☎0729.883.322

35. **Arhitectura** Autorizatii de constructie, certificate urbanism, avize, proiecte, orice aprobari, extinderi, modificari, recompartimentari, etajari case, hale, PUDuri, PUZuri, scoateri din circuitul agricol, cadastre, orice zona; ☎0721.695.945/ 0766.722.367 drafimar@yahoo.com

36. **Autorizatii,** avize constructii, urbanism firma cu experienta obtine: certificate urbanism, planuri cadastrale, extrase cf, avize (isu, isc, apanova, Enel, gaz etc). Pud, puz, autorizatii de construire (constructii), proiectare dtac si pt **35 €;** ☎0748.109.092 cristian@cityconsinv.ro

37. **Cadastru,** intabulare (apartamente 250 lei) terenuri, actualizari, constructii noi, dezmembrari, energetic, urgente; ☎0722.278.432

38. **Caldo Privat Security, servicii paza si securitate paza obiectivelor, bunurilor, valorilor si protectiei persoanelor; proiectare, instalare, modificare, intretinere a componentelor si a sistemelor de alarmare impotriva efractiei ☎021.322.08.11 office@caldoprivatsecurity.ro**

39. **Case** la rosu, execut cu echipa experimentata manopera + materiale 160 euro mp. Executam si case la cheie 350 euro mp. Asiguram paza constructiei si executam lucrarea conform proiectului. Contract plata pe etape **160 €;** ☎0773.964.518 trusculeteaurel@yahoo.ro

40. **Caze constructii cu energie zero Producem structuri din lemn si metal pentru constructii independente energetic, zero energie sub brandul nostru CazeDetalii pe www.caze.ro.www.socri.rohttps://facebook.com/casepasive. 50.000 €; ☎0773.761.432 socri@socri.ro**

41. **Certificate** urbanism, autorizatii de constructii firma cu experianta obtine certificate urbanism, avize si autorizatii constructii (Enel, Distrigaz, Pompieri ISU, ISC, Cultura MCC etc). Servicii de proiectare. Consultanta gratuita **150 L;** ☎0748.109.909 cristian@cityconsinv.ro

Ne mărim echipa!
HIPER AMBROZIA caută coleg(ă) pentru postul de
Office Assistant
Program 8 ore/zi, de luni până vineri.
Cerinţe:
- cunoştinte Office (Word, Excel, etc);
- experienţă pe post similar;
- cunoştinţe limba engleză constituie avantaj.

Detalii telefon: 0766.228.629 / 0756.010.871

Sunt luate în considerare numai reclamaţiile primite în maxim 48 de ore.

SUMAR vezi pag. 2

Prestări servicii 1
Locuri de muncă 6
Imobiliare vânzări 24
Imobiliare închirieri..... 53
Auto, moto 62
Modă, frumuseţe 62
Copii - articole, jucării 62
Casa şi grădina 62
Electronice 62
Întâlniri, matrimoniale..... 62
Afaceri, diverse 63

4.000 în pag. 6-24 OFERTE DE MUNCĂ

SUMAR

1. PRESTĂRI SERVICII
Acte, avocaţi, contabili, notari . . . 1
Construcţii, amenajări, pază . . . 1
Cursuri, meditaţii, şcoli, traduceri . . . 3
Evenimente, petreceri . . . 3
Îngrijire, sănătate . . . 3
Masaj . . . 3
Reparaţii, service . . . 5
Transport, turism . . . 5
Întreprinzători alte domenii . . . 5
Servicii diverse . . . 5

2. LOCURI DE MUNCĂ
Oferte full time . . . 6
Oferte part time . . . 20
Joburi în străinătate . . . 21
Joburi videochat, masaj, adult . . . 23
Cereri muncă . . . 24

3. IMOBILIARE VÂNZĂRI
Garsoniere . . . 24
Apartamente 2 camere . . . 28
Apartamente 3 camere . . . 39
Apartamente 4+ camere . . . 46
Case, vile . . . 47
Terenuri . . . 50
Spaţii comerciale, industriale . . . 52
Cumpărări, schimburi . . . 53

4. IMOBILIARE ÎNCHIRIERI
Garsoniere . . . 53
Apartamente 2 camere . . . 55
Apartamente 3 camere . . . 58
Apartamente 4+ camere . . . 59
Case, vile . . . 59
Diverse, camere cu chirie . . . 60
Spaţii comerciale, birouri . . . 60
Regim hotelier, case vacanţă . . . 61
Cereri închirieri . . . 61

5. AUTO, MOTO
Autoturisme . . . 62
Camioane, autoutilitare . . . 62
Piese, accesorii . . . 62
Service auto, tractări . . . 62
Diverse vehicule . . . 62
Cumpărări . . . 62

6. MODĂ, FRUMUSEŢE
Ceasuri . . . 62
Parfumuri, cosmetice . . . 62

7. COPII - ARTICOLE, JUCĂRII
Jucării şi jocuri . . . 62

8. CASA ŞI GRĂDINA
Animale . . . 62
Materiale construcţii, amenajări . . . 62
Mobilă . . . 62
Grădină, curte, terasă . . . 62
Produse alimentare, nutriţie . . . 62
Diverse . . . 62

9. ELECTRONICE
Telefoane, tablete, accesorii . . . 62
Computere, laptopuri . . . 62
Electrocasnice . . . 62
Tv, audio, jocuri . . . 62
Diverse . . . 62

10. ÎNTÂLNIRI, MATRIMONIALE
Prietenii . . . 62
Căsătorii . . . 63

11. AFACERI, DIVERSE
Vânzări, cumpărări, asocieri . . . 63
Echipamente HORECA . . . 64
Utilaje industriale şi construcţii . . . 64
Citaţii, licitaţii, notificări . . . 64
Pierderi . . . 64
Diverse . . . 64

Sediile redacţiei (L-V 8-20; S 9-14)
- Bd. CAROL I nr. 35 - Tel/Fax: 021.311.16.67
- Bd. MAGHERU nr. 34-38 - Tel/Fax: 021.318.52.95
- Şos. COLENTINA nr. 2D - Tel/Fax: 021.242.13.86
- Str. Gh. Doja nr.109, Ploieşti - Tel/Fax: 0244.521.033

Tarife anunţuri (20 cuvinte)
- standard = 7 Lei
- literă îngroşată = 10 Lei
- fond negru = 15 Lei
- litere uriaşe = 20 Lei
- litere uriaşe pe fond negru = 25 Lei
- specială în chenar = 30 Lei

La 4 apariţii plătite a 5-a gratuită !

Tarife reclamă (macheta şi TVA incluse)
- Pag. POLICROMIE: 1/4 pag = 1.600 Lei; 1/2 pag = 2.250 Lei; 1/1 pag = 3.500 Lei
- Pag. interior ALB/NEGRU: 3 Lei/cmp
- Pag. interior CULOARE: 4 Lei/cmp
- Ultima pag. CULOARE: 4,5 Lei/cmp
- Prima pag. CULOARE: 13 Lei/cmp

prin SMS 1219
Anunţul apare într-un minut la www.anuntul.ro şi în următoarea ediţie a ziarului
anunţ + 10 FOTO = 3 €/sms + TVA
Orar Non-stop

prin plata Online
Anunţurile apar într-un minut la www.anuntul.ro şi în următoarea ediţie a ziarului
anunţ + 10 FOTO = 7 lei (TVA inclus)
Orar Non-stop

SMS 1218 (Vodafone/ Telekom)
Transmiteţi prin SMS textul anunţului integral şi acesta va apărea pe www.anuntul.ro în maxim 1 zi lucrătoare şi în 2 ediţii a ziarului
- pentru 2 apariţii (3 €/sms + TVA)
Orar Non-stop

PRESTĂRI SERVICII

Construcţii, amenajări, pază

42. Construct montaj acoperis reparatii, montaj acoperis; montaj tigla ceramica, metalica; jgheaburi, burlane; mansardari; izolatii exterioare, interioare; tencuieli. Discount la sistem complet intre 10-15% din valoarea totala ☎0720.865.368/ 0785.729.019 construct-montaj3@gmail.com

43. Constructii case la rosu, case executate la cheie Constructii case la rosu; caramida Porotherm, fier romanesc fasonat direct din fabrica, betoane mecanizate. Toate materialele de constructii au inprovenienta certificate de calitate si conformitate; ☎0735.390.490 contact@construim-caselacheie.ro

44. **Constructii** case si vile la rosu Firma / constructor cu experienta executam case, vile, blocuri la rosu, demolari, subzidiri, consolidari, renovari etc.Materiale de constructii.Autorizatii, avize, urbanism. **40 €;** ☎0748.109.909 cristian@cityconsinv.ro

45. Constructii case vile si apartamente, amenajari. Case la rosu, la gri sau la cheie, renovari, sistematizari. Realizam lucrari de constructii, lucrari industriale, amenajare sau reparatii la preturi corecte si transparente, termen de executie mic, avantajos, ☎0722.698.101 pavelescu.aurel1@gmail.com; contact@arhi-tech.ro

46. **Constructii** funerare, servicii funerare, in Bucuresti, Ilfov si provincie,complete, inmormantari, cavouri, urne, deshumari oseminte, poze, sculpturi cruci marmura, granit, mozaic, sapaturi gropi si orice fel de sapaturiapa, santuri, haznale, foze. Saci deshumari oseminte, preot, capela, ☎0768.500.865

47. **Constructii** vile la rosu si la cheie. Proiecte pt. autorizatie construire (arhitectura, rezistenta, instalatii). Studiu topo, studiu geo; ☎021.220.16.31/ 0754.957.566 dragos.theodor@gmail.com

48. **Construim** garduri tip vanatoresc, executam imprejmuiri de teren cu plasa tip vanat la diferite marimi de la 1 m pana la 2,4 m inaltime. **3 €;** ☎0747.272.666 vadhalos@yahoo.com

49. **Demolam** pereti, decopertam gresie, demolam case bloc demolam pereti in apartament. Demolam case, blocuri, hale industriale. Decopertam gresie, faianta, tencuieli in apartamente. **100 L;** ☎0724.971.229 office@constructii-instalatii-piscine-irigatii.ro

50. **Echipa** baieti facem curatenie in Bucuresti (toate sectoarele) in Ilfov si provincie .Transporturi mobila, electrocasnice, moloz si ce nu mai este util in casa, la cererea clientului.Florin ☎0768.500.865

51. **Echipa** de zidari, rigipsari, faiantari, parchetari Suntem o echipa de meseriasi formata din zugravi, zidari, faiantari, parchetari, rigipsari electricieni, instalatori etc.Executam lucrari de amenajari interioare, renovari complete etc ☎0753.801.645 constructorievaluati@gmail.com

52. **Echipa** executam case la rosu sau cheie, reparatii, acoperisuri, tencuieli, dulgherie, gresie si faianta, zugraveli. ☎0773.976.932

53. **Echipa** instalatori, electricieni Suntem o echipa de meseriasi formata din instalatori, electricieni, zugravi, zidari, faiantari, parchetari, rigipsari etc. ☎0753.801.645 constructorievaluati@gmail.com

54. **Echipa** lucrari interioare Renovari interioare, montaj gresia, faianta, parchet, marmura.Tencuit, gletuit, zugravit. Montaj tavane rigips,pereti cu profil de rigips, montat balustrade, montat garduri.Izolatii, sape. ☎0740.096.128 a_tzanos@yahoo.com

55. Eisol Security, sisteme complete de securitate oferim urmatoarele servicii: analiza de risc la securitatea fizica, proiectare sisteme de securitate,instalare si mentenanta sisteme de securitate, alarmare si alertare in caz de incendiu, ☎0726.444.494 office@eisol.ro

56. **Electrician** acord garantie pt interventii de urgenta, instalatii noi 220/380v, schimbat tablouri de sigurante, montat contoare pasante, reparat si modificat circuite vechi, montat corpuri de iluminat, senzori, etc; ☎0763.357.557 dragos682006@yahoo.com

57. Electrician autorizat, cu o experienta de peste 10 ani, executi instalatii electrice pentru locuinte si spatii comerciale. ☎0726.479.798 ppeugen11@gmail.com

58. **Electrician** particular Electrician particular pentru reparatii, interventii, deranjamente si instalatii electrice noi. ☎0744.115.376/ 0770.344.995 macovei.lucan@hotmail.com

59. **Electrician** reparatii si montaj, tablouri electrice, corpuri de iluminat, reparatii instalatii electrice, reparatii tablouri electrice etc.Sectoarele 1, 2, 3, 4, 5, 6. **70 L;** ☎0761.659.194/ 0740.983.312

60. **Electrician,** executi instalatii electrice, tablouri 220-380 V, aplice, prize, case vile, apartamente, convenabil; ☎0724.129.669

61. **Execut** lucrari de instalatii sanitare si instalatii electrice. Seriozitate si calitate. ☎0733.052.888

62. **Execut** demolari case in Bucuresti , Ilfov si la tara, zugravi,echipa baieti facem demolari case, ziduri, decopertari faianta, gresie, parchet, debarasare molozuri si lucruri nefolosibile, dam si cu lavabila, vopsim orice ☎0768.500.865

63. **Execut** lucrari rigips, scafe, glet, lavabil, instalatii sanitare, instalatii electrice, tablouri, zidarie, tencuiala; ☎0786.632.392

64. **Execut** poze ceramica, in Bucuresti, Ilfov si provincie,firma de constructii efectuam poze ceramica, alb negru/color, sculptam cruci si placi marmura, granit. ☎0768.500.865

65. **Execut** rigips, placari polistiren gleturi, zugraveli, faianta, tencuieli, decorative si uscate; ☎0771.602.479

66. **Execut** sapaturi apa, haznale, in Bucuresti, Ilfov si provincie ,echipe baieti facem sapaturi apa, haznale, santuri, fose, cavouri, inmormantari, deshumari oseminte, urne si inhumari urne, oseminte, poze ceramice, sculpturi, cruci, marmura, transport funerar (dric). Florin ☎0768.500.865

67. **Execut** servicii funerare complete in Bucuresti, Ilfov si provincie, sicriu echipat cruce, transport funerar dric, imbalsamare, constatare deces, declarare deces primarie, acte pentru cimitir, biserica, incinerare, manipulare sicriu, prosoape, vase mancare, coliva, prescuri, ☎0768.500.865

68. **Executam** amenajari interioare, apartamente, cu materialul nostru sau al clientului, bai, bucatarii, electrica, instalatii sanitare, gresie, faianta. Mai multe detalii la: ☎0721.919.469

69. **Executam electrica, zugraveli, gleturi, faianta, sapa, gresie, parchet. Echipa, negociabil; ☎0768.131.751**

70. **Executam** zugraveli, montam gips carton, parchet laminat, gresie, faianta, case la rosu; ☎0742.528.815

71. **Executie lucrari de hidroizolatii Sasoia 2003 executa lucrari de hidroizolatii cu membrane termosudabile, hidroizolatii lichide Revimca si cu cimenturi osmotice Vandex. ☎0744.344.787 office@sasoia2003.ro**

72. **Expert Quartz SRL Servicii curatenie imobile Asiguram servicii de curatenie la scari de bloc, birouri, apartamente, sau chiar vehicule. Va intampinam cu seriozitate, aparatura si perosnal necesar pentru a livra lucrari de cat mai inalta calitate ☎0764.321.307/ 0737.771.183 support@expert-cleaning.ro**

73. **Fatade** ventilate Montam fatade ventilate. Suna acum si discutam, **40 €;** ☎0744.876.332 office@constructii-instalatii-piscine-irigatii.ro

74. **Fier** forjat, Executam lucrari fier forjat, porti, grilaje, balustrade, copertine, mobilier gradina, confectii metalice si automatizari pentru porti. ☎0722.738.181 martisorverdecrud@yahoo.com

75. **Firma** de constructii construim case, vile Firma A&C IMPEX SRL cu experienta de 17 ani executam lucrari in domeniul constructiilor executand proiecte de case/vile la rosu sau la cheie avand tot angrenamentul necesar finalizarii proiectului. ☎0761.134.500

76. **Firma** de constructii cu 15 ani de activitate construim case/vile la rosu sau la cheie, mansarde, acoperisuri, garduri, alei, pavele, amenajari interioare si exterioare, renovari apartamente, spatii comerciale, case/vile, orice lucrare in acest domeniu. ☎0761.134.500 alinfloricica92@yahoo.com

77. Firma de constructii executa constructii case la rosu si la cheie, amenajari interioare, exterioare, instalatii electrice, sanitare, acoperisuri, hidroizolatii. Detalii pe fb: Gmc-supremestyle ☎0724.385.143

78. **Firma** GreenAces, amenajari gradini, GreenAces firma de amenajari peisagistice si instalatii de irigat profesionale ofera servicii de: insamantare gazon, instalare sistem de irigat, intretinere spatiu verde. ☎0775.603.085 greenaces.amenajari@gmail.com

79. **Gauri** hota aer conditionat carotare beton armat Executam gauri hota, tevii apa, centrale termice, aer conditionat, ventilatie, gauri in beton armat. **99 L;** ☎0746.772.227

80. **Glet,** 4 L/mp, lavabila, 4 L/mp, tencuiala, 10 L/mp, apartament zugravit, 500 euro; ☎0737.764.374

81. Hidroizolatii Conduraru 15 ani de experienta, Conduraru Grup Construct, are o experienta de peste 15 ani in furnizare si montaj specializat in hidroizolatii terase sisteme noi, sau lucrari de reabilitare izolatii terase. Telefon: ☎0721.724.104/ 0756.724.104 office@hidroizolatii-conduraru.ro

82. **HIDROIZOLATII,** execut lucrari de hidroizolatii cu membrane bituminoase profesionale pentru terase de bloc, hale, fundatii, balcoane, garaje etc, execut si reparatii: inlocuire guri de scurgere aeratoare, seriozitate ☎0740.075.174

83. **Instalatii mecanica si tapiterie de scena. Amenajari sali de spectacole, proiectare, executie si montaj instalatii de scena pentru teatre, tapiterie de scena, ☎021.434.95.24/ 0722.458.475 prothalia@yahoo.com**

84. **Instalatii** si amenajari interioare sanitare, termice, incalzire, masini de spalat, aragazuri. Reparatii subsoluri, schimbat coloane de apa, coloane de scurgere, coloane de incalzire. Faianta, parchet, rigips. Interventii 24/24 ore. ☎0752.960.488

85. **Instalator** bun si ieftin. ☎0775.603.830 wenemil3@yahoo.com

86. Instalator execut instalatii tehnico - sanitare, montaj centrale termice, preturi avantajoase ☎07961977715

87. Instalator accesibil autorizat ANRE, execut instalatii gaze, obiecte sanitare,centrale termice, montaj aragazuri, apomentre, calorifere, robineti, baterii wc+bazin, detectoare gaz. ☎0766.257.867/ 0720.992.196

88. Instalator accesibil autorizat, non-stop execut: instalatii sanitare - termice: apometre, boilere, cazi, chiuvete, wc + rezervor, robineti, baterii, tevi sparte, centrale termice, aragaze, desfundari scurgeri; ☎0724.600.234/ 0733.722.294

89. Instalator autorizat execut: instalatii sanitare - termice: apometre, boilere, cazi, chiuvete, baterii, robineti, tevi sparte, wc+rezervor, centrale aragaze, masini spalat, desfundari scurgeri, subsoluri; ☎0769.856.694/ 0724.427.666

90. **Instalator** autorizat gaze/apa serios, Instalator, execut montaj centrale, calorifere, senzori gaz cu electrovana, incalziri, modificari, revizii si verificari, instalatii gaze, aprobari gaze, proiecte, instalatii bai, coloane blocuri. ☎0786.874.095 Nelu_49@yahoo.com

91. **Instalator** centrale termice,obiecte sanitare,clime Ofer servicii pentru: montaj instalatii tehnico-sanitare, montaj centrale termice pe gaz, calorifere, montaj instala?ii de ventilare si climatizare. Garantie manopera 5 ani minim! **45 L;** ☎0728.128.566 ferkoeduard@gmail.com

92. **Instalator** desfundari profi cu sarpe electric Preturi incepand de la 250 lei functie de complexitatea lucrarii. Instalatii sanitare, termice, gaze. Factura, garantie. **250 L;** ☎0775.603.830 wenemil3@yahoo.com

93. Instalator si electrician carotare si demolare Echipa formata din instalator si electrician cu experienta de peste 18 ani executam, reparam si modificam instalatii termice, electrice si sanitare la un pret convenabil si intr-un timp foarte scurt. 100 L; ☎0727.356.330 georgescuionutsorin@yahoo.com

94. **Instalatori** avari bransamente Ilfov si Bucuresti refaceri- remedieri- bransamente Ilfov si Bucuresti non-stop. Instalator execut lucrari de desfundat, wc- canale, tevi, reparati si montaj sanitare, centrale, wc-calorifere, bateri, apometre, vane, **10 €;** ☎0771.431.836 instalabc@yahoo.com

95. **Maistru** execut: zugraveli, instalatii sanitare, electrice, faianta, mozaic-marmura, tamplarie, zidarii, hidroizolatii cu carton asfalt. ☎0729.633.656

96. **Meta sisteme de rafturi Meta va ofera rafturi de depozitare calitate premium, fabricate cu cele mai moderne si flexibile linii de productie controlate de tehnologii PPS si CAD/CAM de ultima generatiewww.sistemederafturi.ro ☎0758.055.057/ 0758.023.027 office@sistemederafturi.ro**

97. **Mihalcea** Serv SRL Se adreseaza atat persoanelor fizice cat si juridice, executam orice tip de proiect indiferent de stadiul in care se afla, detinem un portofoliu bogat si o logistica aferenta pentru orice etapa (scule, utilaje, siteme, etc); ☎0722.125.705

98. **Montaj** covor pvc - linoleum covorul pvc propus de firma noastra este eterogen, antibacterian, antistatic, trafic intens de la firma Tarkett. Grosime 2 mm strat de uzura 0,7 mm la pretul de 8 eu/mp. Montaj in scafa 4 eu/mp, **4 €;** ☎0767.171.299/ 0722.283.920 paulservcom@yahoo.com

99. **Montaj** piatra naturala Oferim cu seriozitate, servicii profesionale de montaj, tratare, reconditionare, relustruire: piatra naturala, marmura,granit, travertin, calcar, interior- exterior. Ne putem deplasa oriunde in tara. ☎0725.846.242 emi.marmogranit@yahoo.com

100. **Parchetar** cu experienta, montez parchet laminat 7 L metru patrat, stratificat orice tip. Montarea plintei si-a acesoriilor este inclusa in pret ☎0766.709.964

101. **Parchetar** montez, raschetez, paluxez parchet. Masina cu aspirator. Preturi minime. ☎0724.608.136

102. Parchetar montez, raschetez paluxez, masina cu aspirator, preturi minime; ☎0731.896.182/ 0765.718.690

103. **Parchetar,** montez, reconditionez, raschetez parchet orice tip, scari, usi interior, dusumele, zugraveli; ☎0720.551.903

104. **Produse** pentru tratamentul lemnului cu substante ignifuge, anticarii, antifungice, insecticide, confera lemnului rezistenta sporita impotriva inamicilor naturali si impotriva incendiilor ☎0233.234.544/ 0723.274.875 office@romtecgrup.ro

105. Reconditionari cazi de baie Reconditionari, emailari cazi baie, efect de portelan prin pulverizare pistol cu aer cald, experienta, profesionalism, garantie 4 ani, 300 L; ☎0723.349.476 emailari_cazi@yahoo.com

106. Reparatii acoperisuri tigla metalica, mansarda, serpante, sisteme pluviale, opritori zapada. Reparatii mici si mari, la cerinta clientului, reducere 15%. ☎0732.240.677

107. **Ridicam** deseuri, constructii; ☎0785.326.881

108. **Rigipsari** Firma angajam rigipsari si zugravi meseriasi. Salariu atractiv. Rog si ofer seriozitate; ☎0765.580.523 Korynaklau@yahoo.com

109. Service centrale termice de peste 20 ani, echipa noastra de profesionisti executa operatiuni de service pentru centrale termice - punere in functiune (PiF), intretinere, verificari tehnice in utilizare (VTP) ☎0749.143.939/ 021.456.73.73 programari@avis-ctservice.ro

110. Servicii instalatii gaze Bucuresti-Ilfov autorizare ANRE ,executam lucrari de calitate in domeniul instalatiilor de gaze si termice la cele mai bune preturi. Proiecte la cheie pentru toate instalatiile de gaze natural: proiectare, executie, instalare, punere in functiune si intretinere ☎0721.631.761/ 0788.388.625 contact@victoriaglobal.ro

111. **Sobar** specialist execut sobe, seminee, reparatii, scuturat cosuri; ☎021.221.66.99/ 0745.991.298

112. **Societate comerciala executam lucrari de constructii: case, vile, blocuri la rosu sau la cheie, finisari interioare- exterioare (zidarie, tencuieli, glet, zugraveli, gresie, faianta si instalatii sanitare); ☎0765.863.886**

Primim anunţuri şi la...

Agenţii de Publicitate
- 1St KLASS INTERNATIONAL - **Calea 13 Septembrie nr. 126, bl. P34,** tel: 021.411.75.67
- ADPLANER STUDIO - **Şos. Mihai Bravu nr. 196, bl. 200, sc. A,** tel: 0732.971.632
- AGER PRESS - **Str. Ion Câmpineanu nr. 22,** tel: 0729.158.923
- ATOM FISH - **Calea Rahovei nr. 328, bl. 57A, ap. 1,** tel: 0766.768.208, 0733.368.509
- BAESU - **Şos. Olteniţei nr. 222, bl. 7, parter,** tel: 0758.089.600
- BELVEDERE - **Calea Crângaşi nr. 87,** tel: 021.220.26.65
- BONENI - **Şos. Pantelimon nr. 260, bl. 46, ap. 136,** tel: 021.255.08.02
- CARMADO MEDIA - **Str. Matei Voievod nr. 103-113, bl. O3, ap. 115,** tel: 031.808.53.15
- CORE ADVERTISING - **Str. Ştirbei Vodă nr. 119,** tel: 021.637.37.36
- DAN PREST - **Bd. 1 Decembrie 1918, nr. 50,** tel: 0744.207.261
- EFECT COM - **Bd. Ferdinand nr. 103, sector 2,** tel: 0724.095.563
- GROUP MEDIA - **P-ţa. Presei Libere, Corp B2, et. 3, cam. 335,** tel/fax: 021.311.60.25
- GRUPUL DE PRESĂ ROMÂN - **Bd. Dimitrie Cantemir nr. 21, bl. 4, ap. 4,** tel: 021.330.80.91
- INDICATIV MEDIA - **Str. Ing. N. Teodorescu nr. 41,** tel: 021.311.69.80
- MAXIM - **Bd. Carol I nr. 66,** tel/fax: 021.314.52.10; 021.314.52.01; 021.314.52.02
- MEDIAPRESS - **Bd. D. Cantemir nr. 16, bl. 6, sc. C, ap. 69,** tel: 021.336.79.00
- METROPOLITAN MAXPRESS - **Str. Madona Dudu, bl. 8, parter, cam. 6, Craiova,** tel: 0768.441.133
- NAFI - **Şos. Olteniţei nr. 208,** tel: 021.332.06.10
- PAPER GANET - **Str. Braşov nr. 21-23,** tel: 021.746.57.62
- SAX ACTIV - **Str. Braşov nr. 21,** tel: 021.745.46.10
- STANCANA - **Şos. Giurgiului 117, bl. 4,** tel: 0731.307.153
- STANDARD MEDIA - **Aleea Dobrina nr. 2, bl. 49, ap. 4,** tel/fax: 021.255.53.44
- START MEDIA - **Casa Presei Libere nr. 1, corp C2,** tel: 021.317.98.00

Oficii Poştale Bucureşti
POŞTA ROMÂNĂ
- OFICIUL POŞTAL nr. **1 - Str. Matei Millo 10-12,** tel: 021.313.74.59
- OFICIUL POŞTAL nr. **2 - Bd. Ion Mihalache 79,** tel: 021.222.67.27
- OFICIUL POŞTAL nr. **3 - Şos. Pantelimon 255,** tel: 021.255.31.40
- OFICIUL POŞTAL nr. **4 - Bd. Unirii nr. 47,** tel: 021.323.29.81
- OFICIUL POŞTAL nr. **5 - Bd. Libertăţii nr. 1,** tel: 021.336.45.03
- OFICIUL POŞTAL nr. **6 - Calea Văcăreşti 203,** tel: 021.330.33.01
- OFICIUL POŞTAL nr. **7 - Şos. Giurgiului 119,** tel: 021.450.13.67
- OFICIUL POŞTAL nr. **8 - Şos. Berceni 35,** tel: 021.334.34.14
- OFICIUL POŞTAL nr. **9 - Str. Viitorului nr. 70,** tel: 021.210.53.80
- OFICIUL POŞTAL nr. **10 - Şos. Ştefan cel Mare 228,** tel: 021.619.31.39
- OFICIUL POŞTAL nr. **11 - Şos. Colentina 81,** tel: 021.240.31.40
- OFICIUL POŞTAL nr. **12 - Bd. Gării de Nord 6-8,** tel: 021.318.21.90
- OFICIUL POŞTAL nr. **13 - Şos. Ştefan cel Mare 2,** tel: 021.210.10.96
- OFICIUL POŞTAL nr. **15 - Bd. Regina Elisabeta nr. 23,** tel: 021.315.90.30
- OFICIUL POŞTAL nr. **16 - Bd. Iuliu Maniu 78-98,** tel: 021.430.22.77
- OFICIUL POŞTAL nr. **17 - Calea Giuleşti 119,** tel: 021.221.43.62
- OFICIUL POŞTAL nr. **18 - Str. Horia Măcelariu 1-3,** tel: 021.232.27.42
- OFICIUL POŞTAL nr. **19 - Bd. Camil Ressu nr. 41,** tel: 021.348.11.85
- OFICIUL POŞTAL nr. **20 - Cal. Călăraşilor 137,** tel: 021.323.29.95
- OFICIUL POŞTAL nr. **23 - Str. Romancierilor 1,** tel: 021.745.38.17
- OFICIUL POŞTAL nr. **24 - Şos. Pantelimon 352,** tel: 021.255.59.50
- OFICIUL POŞTAL nr. **25 - Piaţa Montreal nr. 10,** tel: 021.318.21.79
- OFICIUL POŞTAL nr. **26 - Str. Pajurei 13,** tel: 021.667.11.08
- OFICIUL POŞTAL nr. **27 - Str. Valea Ursului nr. 1,** tel: 021.430.22.58
- OFICIUL POŞTAL nr. **29 - Bd. 1 Decembrie 1918 - 21,** tel: 021.345.27.85
- OFICIUL POŞTAL nr. **30 - Str. Mihail Ivanovici Glinka 7,** tel: 021.230.10.85
- OFICIUL POŞTAL nr. **32 - Bd. Ion Mihalache 341,** tel: 021.222.32.70
- OFICIUL POŞTAL nr. **33 - Casa Presei Libere 1,** tel: 021.318.21.81
- OFICIUL POŞTAL nr. **35 - Str. Zării nr. 10,** tel: 021.311.17.62
- OFICIUL POŞTAL nr. **38 - Str. Teiul Doamnei 19,** tel: 021.243.07.70
- OFICIUL POŞTAL nr. **39 - Şos. Iancului 3-5,** tel: 021.653.24.41
- OFICIUL POŞTAL nr. **41 - Str. Barbu Vlădoianu 2,** tel: 021.222.41.54
- OFICIUL POŞTAL nr. **42 - Bd. Libertăţii 6,** tel: 021.337.30.41
- OFICIUL POŞTAL nr. **44 - Bd. Gheorghe Şincai 2-4,** tel: 021.330.00.25
- OFICIUL POŞTAL nr. **46 - Bd. Unirii nr. 37,** tel: 021.408.36.46
- OFICIUL POŞTAL nr. **49 - Bd. Basarabia 57,** tel: 021.340.01.92
- OFICIUL POŞTAL nr. **51 - Str. Mărgeanului 12,** tel: 021.776.54.51
- OFICIUL POŞTAL nr. **52 - Str. Nicolae Caramfil 52-54,** tel: 021.232.93.15
- OFICIUL POŞTAL nr. **56 - Calea Crângaşi 23,** tel: 021.637.25.78
- OFICIUL POŞTAL nr. **57 - Str. Baba Novac 26,** tel: 021.340.24.60
- OFICIUL POŞTAL nr. **60 - Str. Baraju Sadului-Complex 9,** tel: 021.340.29.75
- OFICIUL POŞTAL nr. **61 - Şos. Olteniţei 188,** tel: 021.332.46.44
- OFICIUL POŞTAL nr. **62 - P-ţa M. Kogălniceanu 1-3,** tel: 021.315.69.86
- OFICIUL POŞTAL nr. **63 - Calea Dorobanţi 152,** tel: 021.314.34.00
- OFICIUL POŞTAL nr. **66 - Str. C-tin Titel Petrescu 3,** tel: 021.413.96.69
- OFICIUL POŞTAL nr. **67 - Str. Virgiliu 39,** tel: 021.637.31.05
- OFICIUL POŞTAL nr. **68 - Bd. Bucureştii Noi 64,** tel: 021.667.35.95
- OFICIUL POŞTAL nr. **69 - Str. Bârca nr. 14,** tel: 021.425.59.29
- OFICIUL POŞTAL nr. **71 - Str. Popa Nicolae 52-54,** tel: 021.240.05.00
- OFICIUL POŞTAL nr. **72 - Bd. 1 Decembrie 1918 nr. 58,** tel: 021.345.33.35
- OFICIUL POŞTAL nr. **74 - Str. Valea Argeşului 2,** tel: 021.444.04.32
- OFICIUL POŞTAL nr. **75 - Str. Lacul Bucura 2,** tel: 021.450.29.43
- OFICIUL POŞTAL nr. **76 - Str. Valea Cascadelor 2-4,** tel: 021.434.89.02
- OFICIUL POŞTAL nr. **77 - Şos. Mihai Bravu 380-382,** tel: 021.323.63.55
- OFICIUL POŞTAL nr. **78 - Splaiul Independenţei nr. 290;** tel: 021.318.21.92
- OFICIUL POŞTAL nr. **82 - Str. Al. Obregia 9,** tel: 021.461.07.07
- OFICIUL POŞTAL nr. **84 - Splaiul Independenţei nr. 319;** tel: 021.314.50.46
- OFICIUL POŞTAL nr. **86 - Şos. Chitila nr. 102;** tel: 021.667.01.54

Oficii Poştale din Sectorul Ilfov
● 1 DECEMBRIE ● AFUMAŢI ● BALOTEŞTI ● BRAGADIRU ● BRĂNEŞTI ● BUFTEA ● CERNICA ● CHIAJNA ● CHITILA ● CIOLPANI ● CIOROGÂRLA ● CLINCENI ● CORNETU ● DOMNEŞTI ● GHERMĂNEŞTI ● GLINA ● JILAVA ● MĂGURELE ● MICŞUNEŞTI MOARĂ ● MOGOŞOAIA ● OTOPENI ● PANTELIMON ● PERIŞ ● POPEŞTI-LEORDENI ● TUNARI ● VIDRA ● VOLUNTARI

Oficii Poştale din ţară
- **BRAŞOV** . . . - Oficiul Poştal nr. 1, . . . **Str. N. Iorga nr. 1**
- **CONSTANŢA** - Oficiul Poştal nr. 4, . . . **Str. Corbului nr. 3;**
  . . . - Oficiul Poştal nr. 7, . . . **Str. Soveja nr. 39**
- **CRAIOVA** . . . - Oficiul Poştal nr. 1, . . . **Str. Unirii nr. 54;**
  . . . - Oficiul Poştal nr. 4, . . . **Calea Bucureşti nr. 46**
- **GIURGIU** . . . - Oficiul Poştal nr. 1, . . . **Str. Mircea cel Bătrân nr. 18;**
  . . . - Oficiul Poştal nr. 2, . . . **Şos. Bucureşti Bl. 205;**
  . . . - Oficiul Poştal nr. 3, . . . **Aleea CFR nr. 10;**
  . . . - Oficiul Bolintin Vale, . . . **Str. Republicii 5A;**
  . . . - Oficiul Călugăreni, . . . **Comuna Călugăreni;**
  . . . - Oficiul Crevedia Mare, . . . **Comuna Crevedia Mare;**
  . . . - Oficiul Ghimpaţi, . . . **Comuna Ghimpaţi;**
  . . . - Oficiul Hotarele, . . . **Comuna Hotarele;**
  . . . - Oficiul Izvoarele, . . . **Comuna Izvoarele;**
  . . . - Oficiul Mihăileşti, . . . **Calea Bucureşti 70;**
  . . . - Oficiul Roata de Jos, . . . **Comuna Roata de Jos;**
- **IAŞI** . . . - Oficiul Poştal nr. 1, . . . **Str. Cuza Vodă nr. 3;**
  . . . - Oficiul Poştal nr. 8, . . . **Str. Costache Negri nr. 64**
  . . . - Oficiul Poştal nr. 1, . . . **Piata Victoriei nr. 8;**
  . . . - Oficiul Poştal nr. 3, . . . **Sos. Nordului nr. 2;**
  . . . - Oficiul Poştal nr. 6, . . . **Str. Postei nr. 75;**
- **PLOIEŞTI** . . . - Oficiul Poştal nr. 7, . . . **Str. Erou M. Moldoveanu nr. 6;**
  . . . - Oficiul Poştal nr. 10, . . . **Bd. Republicii nr. 102;**
  . . . - Oficiul Poştal nr. 11, . . . **Aleea Chimiei nr. 6;**
  . . . - Oficiul Poştal nr. 12, . . . **Str. Malu Roşu, nr. 101;**
  . . . - Oficiul Poştal nr. 13, . . . **Bd. Bucuresti nr. 24;**
  . . . - Oficiul Poştal nr. 14, . . . **P-ta 1 Decembrie 1918 nr. 2**
- **TIMIŞOARA** . - Oficiul Poştal nr. 1, . . . **B-dul Revoluţiei nr. 2**

PRESTĂRI SERVICII

113. **Specialist** in zugraveli, rigips, tencuieli, faianta-gresie, polistiren, reformez/ construiesc complet case. Calitate, seriozitate; ☎0729.219.332

114. **Taiem** lemne cu drujba, in Bucuresti, Ilfov si provincie ,echipa de baieti taiem lemne cu drujba, tundem iarba, spargem lemne cu toporul, asezam si strangem iarba ☎0768.500.865

115. **Taiere,** toaletare copaci taiem, toaletam, scoatem radacini copaci, defrisam si deztelenim terenuri, la cerere asiguram incarcare in auto, transportam masa lemnoasa, descarcam si depozitam la groapa de gunoi. **300 L;** ☎0744.876.332 dragomircornelcristi@yahoo.com

116. **Tamplar** profesionist repar si montez usi, parchet, mobila, broaste, yale, scaune, reconditionam, vopsim, lacuim etc. ☎0737.174.755

117. **Tamplarie** PVC tamplarie PVC Germania cu geam termopan la pret de fabrica, montaj si transport gratuit; ☎0721.511.311

118. **Tapiter, tamplar reconditionez ieftin canapele, coltare, fotolii, dormitoare, paturi, schimb piele, panza si burete, repar si lemnul rupt etc. Servesc rapid urgentele; ☎0733.858.731/ 0728.031.849**

119. **Tencuieli mecanizate, amenajari interioare. servicii de amenajari interioare si exterioare la preturi accesibile si calitate garantata. Serviciile noastre: tencuieli mecanizate, zugraveli si renovari, instalatii electrcie, termice si sanitare. ☎0722.778.899 office@amenajari-totale.ro**

120. **Tencuieli,** gleturi, zugraveli mecanizate Executam profesional: tencuieli mecanizate, gleturi mecanizate, zugraveli (vopsitorii) mecanizate, sape autonivelante mecanizate, sape mecanizate, betoane elicopterizate. **16 L;** ☎0720.101.115 office@constructiimecanizate.com

121. **Usi culisante premium din aluminiu by Reynaers usi glisante Concept Patio® 155 este un sistem glisant ?i liftant-glisant premium, foarte bine izolat termic, conceput pentru a crea zone vitrate mari, îmbinate cu un confort sporit. Usi armonica din aluminiu. ☎0732.557.799 office@authentique.ro**

122. **Vitrine, usi si balustrade din sticla securizata sunt concepute in special pentru partitionari magazine si birouri. Balustrada din sticla este construita fara elemente verticale oferind astfel o vizibilitate maxima atat din interior cat si din exterior. ☎0732.557.799 office@authentique.ro**

123. **Zugrav** amenajez gresie, faianta 25 L/mp, amorsa+ lavabil- 6 L/mp, parchet laminat 10 L/mp, monta usi- 80 L buc., etc; ☎0729.510.445

124. **Zugrav** particular renovez spatii comerciale, apartamente, garsoniere, case, la preturi negociabile (foarte mici). Lavabila, glet, rigips, faianta, gresie, etc. Florin; ☎0753.847.387/ 0752.656.327

125. **Zugrav** profesionist amenajez apartamente: glet, lavabila, glafuri, reparatii, parchet etc. Dl. Dan; ☎0751.424.183

126. **Zugrav,** zugravesc apartamente, garsoniere, la cel mai mic pret. Glet 4 L, lavabil 4 L, tencuiala 9 L/mp; ☎0723.250.546

127. **Zugrav,** zugravit, tencuit, glafuri, ferestre, usi, faianta, parchet, instalatii sanitare, electrice; ☎0727.957.787

128. **Zugraveli** apartamente, case amenajari, rigips, gleturi, parchet, gresie, faianta, instalatii sanitare si electrice. Calitate, negociabil ☎0735.419.454/ 0765.801.983

129. **Zugravi,** faiantari, electricieni, instalatori Zugravi, rigipsari, faiantari, electricieni, instalatori sanitari, toti meseriasii de care ai nevoie pentru casa ta. Aici gasesti doar meseriasi recomandati de beneficiari. ☎0753.801.645 constructorievaluati@gmail.com

Cursuri, meditaţii, şcoli, traduceri

1. **Afterschool** in Voluntari, cu Teacher Alina, dimineata sau dupa-amiaza. **25 L;** ☎0760.026.714

2. **Anticariat Bucuresti, cumparam carti noi si vechi, din orice domeniu si orce cantitate. Lichidam biblioteci sau stocuri de depozit. Plata pe loc, deplasare gratuita, ☎021.315.87.04/ 0737.638.171**

3. **Curs** autorizat ANC - DPO responsabil cu protectia datelor cu caracter personal in perioada 05.03.-.07.03.2019 - hotel Capitol Bucuresti, 1590 ron. Pentru cursantii din provincie oferim cazare la un pret special, expertlegislatiamuncii@yahoo.com

4. **Cursuri calificare Bucuresti pentru electrician, instalator, maseur, coafor, mani-pedi, frizer, operator calculator, mecanic auto, fierar, tinichigiu auto, electrician auto, bucatar, ospatar, vanzator, macelar, zugrav-vopsitor, zidar-pietrar, faiantar-mozaicar, dulgher-tamplar, lacatus mecanic, buldo-excavatorist, fochist, moto-stivuitorist, cofetar, patiser, instructor sportiv. Diplome acreditate M.M. si M.E.C. Plata in rate!!! ☎0723.780.069**

Credite cu acordare RAPIDĂ
- Consiliere GRATUITĂ -
pentru pensionari şi salariaţi
vârsta între 18 şi 75 ani venit minim
Braşov Saturn 0724505758 sau 0799914620
Braşov Brintex 0728977190
Ploieşti 0724200470
Bucureşti: Sector 2 - 0799308577 sau 0731770867
Sector 3 - 0731770837
Sector 4 - 0799106430 sau 0724505892
Sector 6 - 0727500397
SIMPLU CREDIT

5. **Cursuri calificare formare profesionala, Asociatia Bucharest Business School. Cursuri alimentatie publica, constructii, servicii si notiuni fundamentale de igiena ☎0723.631.967/ 0765.276.239 asociatiebbs@yahoo.com**

6. **Cursuri calificare peste 100 meserii, Cursuri de calificare,recalificare,specilalizare , perfectionare, initiere,igiena, I.S.C.I.R.Alimentatie, turism, constructii, auto, infrumusetare, SSM, PSI, A.N.R.E., certificate Ministerul Muncii. Cursuri ISCIR: stivuitorist, fochist, macaragiu, masinist pod, operator GPL, imbuteliator, prelungire autorizatii; ☎0784.238.728/ 0744.437.105 fundatiaapt-bucuresti@yahoo.com**

7. **Cursuri de calificare - Scoala de meserii Serban, cursuri autorizate de calificare in urmatoarele meseri : maistru mecanic auto,mecanic auto,tinichigiu / vopsitor auto,mecanic vulcanizator, maistru in constructii, schelar, lucrator finisor; ☎0722.302.252/ 021.252.03.82 secretariat@scoalaserban.ro**

8. **Cursuri domeniul financiar, piata de capital atribut fundamental: formarea si perfectionarea profesionala in domeniul pietei de capital, fiind atestat de catre CNVM (ASF) ca organism de pregatire profesionala pentru specialistii in domeniu ☎021.327.11.80 office@cpf-millenium.ro**

9. **Cursuri** gratuite de formare profesionala cursuri gratuite de operare pe calculator si contabilitate. Conditii de participare: 18-35ani cu 12 clase absolvite, buletin in Bucuresti, fara serviciu (adeverinta Anofm) ☎0772.028.393 contact.calificare@gmail.com

10. **Cursuri operator calculator. Cursuri de perfectionare intensive avizate Ministerul Muncii si Educatiei: Operator calculator electronic si retele; contabilitate primara cu utilizarea calculatorului; contabilitate financiara, ☎0724.772.425/ 0770.434.606 office@cursuri-picon.ro**

11. **De** la 30lei/ora. Cursuri de calculatoare De la 30 lei/ora. CursuriDeCalculatoare@gmail.comOrice variant? Office Access, Excel, Word, PowerPoint), tehnoredactare profesional?. Pentru alte programe sunati. **100 L;** ☎0722.370.784/ 0748.299.788 cursuridecalculatoare@gmail.com

12. **Germana,** spaniola, franceza incepatori, grup 2-4, pt. plecari, intensiv, diferite profesii. Traduceri limba rusa. Zona centrala; ☎0787.749.400

13. **Lectii** de pian pentru cei mici si cei mari. **80 L;** ☎0721.038.967

14. **Matematica** si fizica orice nivel, evaluare nationala, admitere facultate, bacalaureat, si la domiciliul elevului, 50 ron/2 ore. **50 L;** ☎0769.390.864

15. **Meditatii** la limba engleza Ofer meditatii la limba engleza pentru copii cu varste intre 9 ?i 16 ani la domiciliul personal sau al elevului, in functie de zona. Eu locuiesc in Rosu, Chiajna, la 350 m distanta de Complex Militari. **50 L;** ☎0731.348.471 adflorentina74@yahoo.com

16. **Meditatii** limbi straine si romana pentru straini meditez la client sau via skpe oriunde, basic sau avansat. Metode moderne si practice, manuale interesante, exercitii, rezultate rapide, absolventa Universitatea Bucuresti, 39 ani. **60 L;** ☎0723.590.128 elena.raducu@gmail.com

17. **Meditatii** limbi straine, absolventa limbi straine engleza, franceza, spaniola, germana adulti si copii, accent pe conversatie si scris, manuale moderne, rabdare, seriozitate maxima ☎0745.335.998

18. **Meditatii** programare IT, utilizare PC, MS Office Programare in C, C++, Java, VB, VBA, internet (HTML, CSS, JS), pt utilizarea computerului personal, pt utilizarea Word, Excel, Photoshop, sau pt site-ul personal. La domiciliul clientului, factura+chitanta. ☎0721.984.790 ecc@upcmail.ro

19. **Meditatii** romana, matematica, engleza pregatire pentru evaluare, bacalaureat, facultate, la domiciliul elevului, factura+chitanta. Garantam rezultate deosebite pentru cei ce doresc sa invete. ☎0721.984.790 ecc@upcmail.ro

20. **Meditez** matematica fizica orice nivel, profesor cu deosebita experienta, meditez matematica, fizica orice nivel, inclusiv Bac, admitere facultate, olimpiade, evaluare nationala si studenti. Lucrez si in week-end-uri+in toate vacantele; ☎0745.365.972 ll632743@gmail.com

21. **Profesoara** cu experienta meditez engleza, franceza la domiciliul elevului; ☎0732.406.537

22. **Profesoara** de romana engleza I-XII, pregatire intensiva, evaluare nationala, bacalaureat, admitere performante. Meditez domiciliu elev. ☎0745.271.605

23. **Profesoara** romana, matematica, engleza I-VIII evaluari nagionale, experienta, sinteze performante, rezultate rapide, meditez domiciliu elev; ☎0729.242.325

24. **Profesor** doctor in filologie, experienta, tact pedagogic, meditez limba engleza si romana. Tarif rezonabil; ☎0741.658.852

25. **Traduceri** autorizate Real Translations Traduceri legalizate orice limba, interpretariat, servicii supralegalizare, apostila Haga, legalizari la ambasade, vizari acte studii, experienta 15 ani, traducatori profesionisti, preturi minime. ☎0723.795.265 office@real-translations.ro

26. **Traduceri de top Bucuresti Global Top Business s-a creat si s-a dezvoltat in timp deoarece am inteles nevoia clientilor si cat de important a devenit pentru fiecare persoana sa gaseasca un birou de traduceri de incredere. 15 L; ☎0721.623.981/ 0771.056.847 traduceriglobaltop@yahoo.com**

Evenimente, petreceri

1. **Accesorii coafuri mirese si evenimente by Arya Accesorii de par ce aduc un plus de stralucire si eleganta coafurii si rochiei de mireasa. Pentru ziua nuntii sau pentru o ocazie cu totul speciala alege sa iti impodobesti parul cu o bijuterie unica ☎0755.298.971 catrinelv@gmail.com**

2. **Filmari** si fotografii evenimente filmari profesionale,fotografii ca in reviste,calitate si seriozitate, preturi pentru toate buzunarele negociabile, orice locatie, orice eveniment. **1 €;** ☎0755.785.175

3. **Formatia WOW Band, va puteti bucura, la petrecerea dumneavoastra, de un repertoriu vast incepand de la muzica ambientala, cafe concert, muzica usoara, cover-uri, pana la autenticul folclor. ☎0769.630.501 contact@wowband.ro**

4. **Formatii** nunta, Band nunta, Petrecere nunta, Taraf formatie nunta Ovidiu Band - Cea mai buna alegere pentru evenimentul tau: nunta, botez, majorat, petreceri! cafe concert, muzica de petrecere, muzica de nunta, muzica usoara, cover, taraf, DJ nunta! **1.900 €;** ☎0732.605.188 ovidiuband@gmail.com

5. **Inchiriez** masina de pompieri la evenimente Suntem prestatori de servicii privind apararea impotriva incendiilor si punem la dispozitie autospeciale dotate corespunzator pentru stingerea incendiilor si acordarea primului ajutor, asistenta 24/24 **250 €;** ☎0726.720.515 office@dabsecurity.ro

6. **Limuzine,** limuzina VIP de inchiriat LimuzineVIP va ofera o gama larga de servicii, putand satisface orice dorinte si exigente ale clientilor sai. Suport whatsapp nonstop tel, (Vodafone LimuzineVIP.ro) **100 €;** ☎0726.708.407 par_criss_trans@yahoo.com

7. **Machiaj mireasa, Alexandra Ripeanu Make-up Artist make-up artist cu experienta, specialist in corectie si remodelare sprancene, ofer servicii profesionale de machiaj pentru mirese/nunti, evenimente, petreceri, sedinte foto, ocazii speciale. 300 L; ☎0755.298.971 catrinelv@gmail.com**

8. **Pipera** Vila de lux de inchiriat pentru evenimente, petreceri private, house party, onomastici, nunti. Vila dispune de club jacuzzy, sauna, bar, biliard, dormitoare. Mai multe detalii la telefon, **399 €;** ☎0784.668.383 luxurymansionpaty@gmail.com

9. **Restaurant Damascus, cofetaria Sham restaurant cu specific arabesc, situat chiar vis-a-vis de intrarea in stadionul Arena Nationala. Cofetaria Sham - Cu laborator propriu, ofera cele mai bune prajituri orientale specifice Damascului. ☎0729.328.768/ 0760.985.858**

10. **Restaurant** Liviu Rebreanu Bucuresti Preparate calde, Garnituri, Minuturi, Ciorbe,Pizza, Desert, Gratar, Salate; Peste 20 tipuri de bauturi in colectia noastra. Peste 2000 clienti multumiti. Organizam nunti si botezuri ☎0788.221.270 stanici@titannet.ro

11. **Salon Elegance - rochii de mireasa serie si unicat produce si comercializeaza rochii de mireasa serie si unicat pentru cel mai frumos moment din viata fiecarei mirese. Oferim o gama larga de accesorii ce confera stil si eleganta.www.elegance-ama.ro ☎0731.325.436/ 0731.325.437 contact@elegance-ama.ro**

12. **Villa** party, house party, jacuzzi, club Luxury villa for rent for events: private parties, house party, weddings, baptisms, team building, meetings, filming, photo meetings, pool party, contact, **399 €;** ☎+40784668383/ +40784668383 luxurymansionpaty@gmail.com

Îngrijire, sănătate

1. **ALTRA CASA FELICE - Clinica recuperare geriatrica Nou!!! Centru de zi (asistenta medicala, recuperare, terapie ocupationala, Alzheimer?, dementa)Nou!!! Ingrijire medicala varstnici in regim hotelier! ☎0722.371.200 office@altracasa.ro**

2. **Asociatia Crestina Sf. Gheorghe si Sf. Dumitru camin particular pentru batrani si bolnavi de Alzheimer, Centrul Balotesti & Baneasa, cladiri modern utilate su mobilate, asistenta medicala, personal calificat care va ofera ingrijire 24/24 ☎0721.900.100/ 0722.223.166 contact@camin-particular.ro**

3. **Bone si menajere Bucuresti si zona de Nord avem ceea ce va doriti. Echipa bona- menajera-Baneasa se ocupa de selectia, initierea si plasarea unei bone sau menajere in zona de Nord (Baneasa, Otopeni, Pipera, Balotesti, Tunari si nu numai) ☎0721.750.857/ 0764.884.393 office@bona-menajera-baneasa.ro**

4. **Cabinet Stomatologic Piano Cabinet Cabinet modern utilat unde va veti simti ca acasa.Veniti la PianoCabinet pentru a va darui zambetul perfect ! Servicii complete; ortodontie, pedodontie, profilaxie, chirurgie estetica dentara si faciala. ☎0734.462.133/ 021.310.91.35 pacient@pianocabinet.ro**

5. **Camin batrani Floriana House oferim conditii de cazare preferate de toti batrani, varstnici care doresc sa petreaca timpul intr-un mediu linistit, curat si sa fie tratati cu respect de personalul calificat. ☎0723.786.244/ 0767.906.264 b72agf@yahoo.com**

6. **Camin de batrani Acasa. Camin de batrani angajeaza infirmiera si asistenta in Ilfov; ☎0722.462.671/ 0769.840.200 sctoro95@yahoo.com**

7. **Camin de batrani Bucuresti, Acasa la Bunici: ingrijire, asistenta medicala si recuperare zilnica. Se afla intre parcurile Carol si Tineretului. O oaza de 700 mp de verdeata in centrul Bucurestiului, ☎0724.384.753 office@caminul-acasa-la-bunici.ro**

8. **Camin de batrani Bunica Ecaterina, servicii cazare; servicii medicale 24/24, servicii medicale asigurate, nutritie personalizata; servicii speciale de ingrijire personala, consiliere psihologica ☎0732.011.302**

9. **Camin privat de batrani Raiul Bunicilor caminul privat de batrani Raiul Bunicilor pune la dispozitie servicii medicale complexe la un pret modic unde varstnicii pot petrece timpul intr-un mediu linistit; office@raiulbunicilor.ro 1.600 L; ☎0799.967.744 office@raiulbunicilor.ro**

10. **Caminul** de batrani Sf Nicolae ofera cazare, masa si ingrijire intr-o vila noua si moderna,langa padure.Locatia dispune de 27 locuri,in camere de 2,3,4 paturi dotate cu mobilier nou, TV Led si internet wireless in fiecare camera, ☎0756.050.150/ 0756.050.151 office@caminulsfantulnicolae.ro

11. **Centru de asistenta si ingrijire Seniormed incearca sa gaseasca solutia cea mai potrivita de ingrijire a persoanelor varstnice ce nu isi mai pot purta singure de grija si devin dependente de familiile lor! ☎0731.425.153 seniormed@yahoo.com**

12. **Centru de terapii naturiste, oferta unica In luna martie 2019 toate doamnele si domnisoarele beneficiaza de o reducere de 50% la tratamentele naturiste pentru orice probleme de sanatate, la masaj si oxigenoterapie. Locuri limitate de programul de lucru ☎0799.726.372**

13. **Centrul de asistenta si ingrijire Sfanta Maria Centru de tip rezidential ce asigura ingrijire specializata, tratament specific diagnosticului si recuperare motorie prin kinetoterapie pentru persoane varstnice si persoane aflate in incapacitate ☎0765.994.560 contact@centrulsfantamaria.ro**

14. **Complex Sportiv Extreme, sala fitness dotata cu aparatura moderna, aerobic (taeboo, clasic, power, dance, step, sculpting ball), instructori specializati, scoala fitness, kick boxing, autoaparare, sauna, vestiare, dusuri, bar; ☎0727.898.822 cs_timpurinoi@yahoo.com**

15. **Consultatie, evaluare medicala generala Consultatie si evaluare medicala generala, psihiatrica si psihologica, testare rapida a drogurilor in urina, testare HIV/SIDA, asistenta si administrare tratament substitutiv. ☎0747.896.161/ 0728.983.652 amghita@yahoo.com**

16. **Consultatii si investigatii oftalmologice, camp vizual computerizat, OCT, biometrie, prescriere lentile de contact, laser YAG, optica medicala; prescriere, executie, interventii chirurgicale. ☎021.324.63.98/ 0722.225.227 costescu_ioana@yahoo.com**

17. **Cumpar** medicamente, cumpar Xanax, Anxiar, Zoloft sau alt antidepresivneadefulg@yahoo.com neadefulg@yahoo.com

18. **Epilare** masculina Buna. Sunt Iulia si va astept la epilare inghinala in locatia mea. Va epilez cu ceara traditionala, sau de unica folosinta (depinde de zona care este de epilat). **150 L;** ☎0769.582.979 ruby.iulia@gmail.com

19. **FlorDent - Cabinet Stomatologic Sector 2 Odontologie si parodontologie, chirurgie dento-alveolara si implantologie, protetica dentara fixa si mobila, cosmetica dentara, laserterapie, cosmetica dentara www.flordent.ro ☎021.255.50.13/ 0723.058.281 cabinet@flordent.ro**

20. **Ingrijire si supraveghere batrani in cadrul caminului, batranii beneficiaza de supraveghere permanenta, tratamente specfice virstei, consiliere, socializare, asistenta medicala primara, asistenta religioasa ☎0762.334.434/ 0745.035.334 filantropiaberca@gmail.com**

21. **Ingrijire, tratament, recuperare varstnici centru rezidential pentru ingrijirea, tratamentul si recuperarea persoanelor varstnice, Bucuresti, sectorul 1. Sprijinim permanent varstnicul ce se afla in situatie de dificultate ☎0767.914.722 contact@resedinta-victoria.ro**

22. **Masaj** medical reflexoterapie la domiciliul dvs 25 ron masajul chipului (al fetei) 20mn 40 ron: masaj spate, masaj picioare, masaj torace, masaj maini 1 h, 50 ron reflexoterapie (inclus si masajul genunchiului, gambei, talpii piciorului 1h, Ploiesti **40 L;** ☎0764.053.028 masajmedicalreflexoterapie@yahoo.com

23. **Masaj** si epilat masculin doamna tanara cu experienta in domeniu,prestez masaj de relaxare si terapeutic precum si epilat cu hidratare si cosmetica masculina. Seriozitatea ma caracterizeaza si cer maxima seriozitate. **150 L;** ☎0799.372.448

24. **Masaj,** reflexoterapie bete bambus Ploiesti Masaj somatic, reflexoterapie cu bete bambus la domiciliul dvs. Masaj somatic cu bete bambus 70 ron. Reflexoterapie cu bete bambus 70 ron. Programari luni-sambata ora 10-19. Ploiesti, Bucuresti: 150 **70 L;** ☎0763.210.712 masajmedicalreflexoterapie@yahoo.com

25. **Stomatologie** Smile Design By Dr Ayman Abboud Smile Design este specializata in tratamente non-invazive oferind posibiliatea pacientilor de a preveni, diagnostica sau trata leziunile detare si ale mucoaselor cu ajutorul laserelorwww.drayman.ro ☎0749.414.848 office@smiledesignbucuresti.ro

Masaj

1. **1 Mai,** poate sedinta aia de masaj pe care o cauti? propun un masaj, intr-un cadru discret, curat si confortabil, cu ingrediente atent alese pentru tine, menite sa-ti rasfete simturile. Pentru domnii ce cauta un rasfat deosebit, negasit inca. **150 €;**

2. **Abandoneaza-ti** cautarile. Masajul erotic oferit de tinerele noastre maseuze este unul dintre primele si simplele mijloace descoperite pentru alinarea suferintelor, rasfatarea trupului si a sufletului intr-o ambianta incitanta, **120 L;** ☎0728.702.675/ 0728.702.675 massage.excess@yahoo.com

3. **Abate** drumul tau spre o relaxare placuta cu fete profesioniste in arta masajului. Vino sa te detasezi putin de problemele cotidiene, intr-un cadru discret si curat, situat intr-o vila de pe strada Baba Novac, nr 9i, **120 L;** ☎0728.702.675/ 0766.238.084 massage.excess@yahoo.com

4. **Adelina,** blonda, curata, sani medii naturali, disponibila doar pentru tine. Te astept la mine pentru a-ti oferi masaj, relaxarea mult cautata pupici **100 L;** ☎0785.721.943

5. **Adevarate** clipe de pasiune, show, la tel.15 min. matura ofer clipe unice de pasiune si relaxare, masaj erotic-body nud. Doamna Alice 47 de ani, atenta la dorintele dvs. va asteapta. Am si o colega pt. show. La tel. 5/15 min. Seriozitate, parcare; **100 L;** ☎0729.443.193

6. **Adina** 39 ani, ofer masaj de relaxare domnilor generosi, poze reale, pt. mai multe detalii nu ezitati sa ma contactati, poze reale vino si convinge-te **60 L;** ☎0768.686.358 mariaangelica24@yahoo.com

7. **Adorabila** si reala, sunt o femeie frumoasa si sociabila te invit sa savurezi un masaj de calitate intr-un cadru discret, 1.75, 52, 28 ani **50 L;** ☎0767.038.327

8. **Adorabila,** sunt o Doamna eleganta,suficient de matura incat sa stiu ce doreste un barbat. Ofer clipe de relaxare, masaj intr un cadru intim si discret-loc de lux-central. mai multe det la tel: **100 L;** ☎0721.607.500

9. **Alessya** bruneta, masaj, buna sunt noua in orasul tau, ofer si cer discretie, vino si in cearca-ma sa vezi ce fac si nu o sa-ti para rau, sunt non stop call me baby, Zona Barbu Vacarescu **80 L;** ☎0732.065.059

10. **Alex** maseur, ofer masaj total de relaxare, body massage, corp la corp, tanar 34 ani, 180, 95 kg. Pentru doamne,-re, cupluri, domni. La hotel si domiciliu, cat si la mine zona P-ta Romana. Nu privat, SMS. Nu sex. **119 L;** ☎0772.734.011 celest.terapy@yahoo.es

11. **Alexandra,** blonda reala, selectiva, 24 de ani, ofer masaj de relaxare intr-un ambient deosebit domnilor pretentiosi care apreciaza calitatea, ofer conditii de lux, discretie. Zona centrala, **200 L;** ☎0726.526.916

12. **Alexandra,** Diham noua in zona noua in zona, buna, sunt o fata cu forme mari si apetisante, ofer masaj de relaxare promit sa te satisfac alaturi de mine te vei detasa de la probleme, confirm tatoo ☎0751.680.995

13. **Alexandra,** Drumul Taberei 93, Raul Doamnei, stil si eleganta te invit la mine acasa sa iti ofer masaj de relaxare, cu uleiuri aromate, dus, aromatherapy, discretie si igiena max. Prog 12-02, cer si ofer seriozitate, 150 h/ora, **80 L;** ☎0738.191.485

14. **Alexia,** Daria, Emy, Sorina, Izza, Raluca, Eva, Alina, Corina, Sasha, Ana, Vicky sunt cateva din numele fetelor existente in salonul nostru de masaj, situat in Bucuresti, strada Baba Novac, o locatie de lux, situata la vila. Discretie, lux, calitate, **120 L;** ☎0728.702.675/ 0766.238.084 massage.excess@yahoo.com

15. **Alina** 20 de ani poze reale si recente 100% Te astept in locatia mea curata si discreta pentru masaj de relaxare de neuitat. Te asigur ca vei reveni cu drag la mine. Igiena si discretie maxima. Program?ri cu 30 de minute înainte, **300 L;** ☎0723.932.789 Niconico909@yahoo.com

16. **Alina** 36, Republica Moldova, Sunt o doamna draguta cu bun simt 1.70, 58 kg, ofer masaj de relaxare, mai multe detalii la tel., zona Universitate, ☎0742.401.801 Popa_popa@yahoo.com

17. **Alina** Ice, masaj 25 de ani, blonda, educata si dornica de experiente noi, te invit in locatia mea centrala si discreta pe tine domn generos si manierat pt a petrece impreuna momente unice, placute si relaxante ☎0758.925.240

18. **Alina,** 20 de ani, poze reale si recente cunoscatoare a mai multor tehnici ?i tipuri de masaj ofer servicii de masaj erotic, body masaj, mesajul prostatei nu exista metoda mai buna de relaxare decat sa petreci clipe fierbinti alaturi de o maseuza. **300 L;** ☎0720.310.583 adaa617@yahoo.com

19. **Alina,** 20 de ani, poze reale, zona Marriott, blonda reala, 20 de ani, ofer masaj de relaxare intr-un ambient deosebit domnilor pretentiosi care apreciaza calitatea, ofer conditii de lux, discretie. Zona centrala, **300 L;** ☎0720.310.583 danadiana84@yahoo.com

20. **Alina,** Vogue, Masaj 25 de ani, blonda, educata si dornica de experiente noi, te invit in locatia mea centrala si discreta pe tine domn generos si manierat pt a petrece impreuna momente unice, placute si relaxante. **300 L;** ☎0758.565.199

21. **Am** 28 ani Vii si gasesti ceea ce vezi in poze, noua pe site, buna, ma numesc Sonia. Sunt aici pentru domnii cu bun simt care au nevoie de o companie memorabila, ofer masaj de calitate, iti vei dori sa revii ☎0725.105.034

22. **Am** revenit, bucura-te de un masaj adevarat, calitate, realizat de o d-na tehnician maseur, prin relaxare, tonifiere, terapeutice, shiatsu, reflexo, sauna, aparate recuperare si slabit, curatenie, Crangasi. Nu ofer sex de niciun fel. **130 L;** ☎0731.515.140

23. **Amalia,** masaj, simpatica si cu mult rafinament, te invit sa iesi din rutina zilnica, sa alegi ceva diferit si sa petreci cateva clipe de neuitat alaturi de mine, la domiciliul meu. kiss you, **100 L;** ☎0767.629.025

24. **Ambianta** si rafinament, daca esti in cautarea unui loc de relaxare, salonul nostru este alegerea perfecta deoarece calitatea este cuvantul care ne defineste. **120 L;** ☎0732.545.457

25. **Ambianta** si rafinament. Cauti ceva inedit, cauti sa te detasezi de problemele cotidiene? Te asteptam alaturi de fete superbe, experte in arta masajului erotic, cu bun simt, senzuale, atente la dorintele tale, salon lux, **120 L;** ☎0766.238.084/ 0728.702.675 massage.excess@yahoo.com

26. **Ana** bruneta 30 ani singura in locatie ofer masaj de relaxare la domiciliul meu pt mai multe detali ma poti suna la urmatoarele nr de tel Dr Taberei; **100 L;** ☎0725.326.069/ 0756.422.429

27. **Ana** Mcdonald, Cismigiu, noua in zona, ofer masaj de relaxare la domeniul meu sau la hotel pentru un masaj de relaxare pentru mai multe detalii suna-ma, nu vei regreta. **40 L;** ☎0728.668.042

28. **Ana** 35 ani, ofer masaj de relaxare la domiciliul meu. Poze reale, zona Dristor, Baba Novac, program 10-17; **50 L;** ☎0725.044.235

29. **Ana,** 29 ani, sunt o domnisoara simpatica si discreta, ofer gen masaj de relaxare, domnilor discreti, cu bun simt, nu raspund la nr privat sau sms. **49 L;** ☎0723.987.378

30. **Ana,** Izza, Vicky, Emy, Sorina, Diana, Eva, Sasha, Raluca sunt cateva din numele fetelor existente in salonul nostru, situat pe strada Baba Novac, nr 9i. Tandrete si pasiune, rasfat si relaxare, calitate si lux gasesti doar aici, **120 L;** ☎0728.702.675/ 0766.238.084 massage.excess@yahoo.com

31. **Anca** noua in zona si in locatie, blonda cu poze reale, 1.70 cu 65 kg, 33 de ani, vreau sa ofer tuturor domnilor cu bun gust masaj de relaxare plin de surprize, zona Zepter, **50 L;** ☎0774.927.889

32. **Anca,** maseuza supla si foarte atenta cu tine domn interesat de serviciile mele. Vino intr-un ambient discret pentru a te relaxa. Baba Novac, Muncii. **80 L;** ☎0729.311.098

33. **Anca,** noua in zona si in locatie, blonda cu poze reale, 1.70 cu 65 kg, 33 de ani, vreau sa ofer tuturor domnilor cu bun gust masaj de relaxare plin de surprize, zona Zepter, **50 L;** ☎0774.927.889

34. **Anca,** matura discreta, te astept pe tine domn generos, sa te rasfat cu un masaj de relaxare si tonifiere a trupului si sufletului, in locatia mea discreta si curata. Unirii, Zepter, **60 L;** ☎0725.871.620

35. **Andra,** Magheru bruneta siliconata, poze reale, confirm cu tatuajele, ofer masaj de relaxare si erotic !mai multe detali la telefon **100 L;** ☎0799.055.923

36. **Andreea,** 29 ani, ofer masaj terapeutic de relaxare, locatie de lux, zona Piata Alba Iulia. Sunt foarte eleganta, finuta si cu bun simt. Rog seriozitate **300 L;** ☎0721.956.329

37. **Andreea,** blonda, 24 de ani, te astept la un masaj de relaxare si tonifiere a trupului si sufletului intr-un cadru discret si curat. Unirii, Zepter, **50 L;** ☎0732.260.367

38. **Andreea,** Piata Victoriei sau Universitate educata, stilata, rabdatoare, cu experienta, ofer masaj de relaxare, intr-un cadru placut, curat, discret, Piata Unirii, Universitate, Romana, ☎0727.035.770

39. **Andreea,** Universitate-Piata Victoriei rabdatoare, educata, stilata, cu experienta, ofer masaj de relaxare, intr-un cadru placut, curat, discret, Piata Unirii, Universitate, Romana, ☎0727.035.770

40. **Ariana,** masaj erotic Te astept pentru a te rasfata cu un masaj ales de tine in functie de preferinte intr-un salon de lux. **200 L;** ☎0727.646.456 royalplace.massage@gmail.com

41. **Artemis** Masaj Bucuresti Salon de masaj erotic Artemis Masaj te invita in lumea placerilor www.masajclub.ro ☎0727.861.111

42. **Atingeri** pasionale. Masajul erotic oferit de tinerele noastre maseuze este unul dintre primele si simplele mijloace descoperite pentru alinarea suferintelor, rasfatarea trupului si a sufletului intr-o ambianta incitanta, **120 L;** ☎0766.238.084/ 0728.702.675 massage.excess@yahoo.com

43. **Atingeri** patimase. Bucura-te de cele mai diversificate tipuri de masaj sub actiunea uleiurilor esentiale intr-o atmosfera calda, intima si senzuala doar in locatia noastra de lux, localizata pe Strada Traian, nr. 254, **120 L;** ☎0720.525.253/ 0769.850.950

44. **Beatrice** singura în locatie Ofer masaj de relaxare domnilor generosi amabili si educati. Pentru mai multe detalii contacteza-ma telefonic, Tineretului Cantemir ☎0735.118.493

45. **Berceni** Drumu Gazarului, Alina 28 ani draguta sociabil? ofer masaj de relaxare si clipe de liniste, **70 L;** ☎0731.064.218

46. **Berceni,** Cultural, Lidia 32 ani, doamna eleganta, despre mine, sensibila, divortata, foarte curata, poze reale, detin locatie spatioasa igiena maxima, discretie, tarif real 80 lei fara graba, 120 ora ma implic. Mi-ar placea sa te cunosc, sunt acasa **80 L;** ☎0726.058.289

47. **Bianca** Rond Alba Iulia Buna te astept la mine in locatie pentru a avea parte de un masaj de relaxare facut pe tot corpul cu atentie, fara graba, pentru mai multe informatii suna- ☎0759.116.309

48. **Bianca,** maseuza cu experienta te astept intr-un ambient discret si curat pentru a te relaxa pe deplin. Nu vei regreta alegerea facuta, doar un telefon ne desparte, ☎0759.078.168

49. **Blonda** reala, selectiva, 28 de ani, ofer masaj de relaxare intr-un ambient deosebit domnilor pretentiosi care apreciaza calitatea, ofer conditii de lux, discretie. Zona centrala, **300 L;** ☎0799.361.077

50. **Blonda** matura, dornica de nebunii, te astept la un masaj de relaxare cum nici nu ai visat. Vino sa iti demonstrez ce inseamna calitatea. Eroii Revolutiei, poze reale % **100 L;** ☎0720.014.700

51. **Blonda** noua in zona Diham, Delfinului, blonda reala. Eleganta si discreta 29 de ani, 1,70 cm, 55 kg, ofer masaj de relaxare intr-un ambiant placut. ☎0768.385.427 secretelevietii91@gmail.com

52. **Blonda,** 19 ani, 1.65 cm, 55 kg, maseuza de care ai nevoie, masajul e de cea mai buna calitate facut cu creme si uleiuri speciale, cadrul este intim si discret garantat. Locatie noua in zona Tineretului Cantemir. ☎0732.030.003

53. **Blonda,** 19 ani, frumoasa, stilata si cu bun simt ofer masaj de relaxare domnilor generosi si cu bune maniere, daca esti interesat, imi selectez clientii sunt la un telefon distanta, speak english. ☎0784.116.512 babi.babii2000@gmail.com

54. **Blonduta** doar deplasari, Vin la tine pentru a te rasfata cu un masaj de calitate foarte deosebit mai multe detali la tlf, ☎0731.536.906

55. **Blonduta** sexy Buna, am 25 de ani, sunt o blonduta micuta si jucausa, te astept in compania mea, pentru un masaj de neuitat, pupici, Calea Mosilor, sector 2 ☎0768.013.906

56. **Body** masaj Ofer erotic body masaj. Accept sarutari pe intreg corpul (nu pe fata) 30 min/50 lei. Zona Drumul Taberei. **50 L;** ☎0735.322.288 ssweetpurple909090@yahoo.com

57. **Bruneta** 28 de ani, zona Dristor Kaufland, ofer masaj de relaxare la domiciliul meu. Locuiesc singura **60 L;** ☎0733.782.676

58. **Bruneta** cu forme frumoase, atenta la dorintele tale te astept la un masaj de relaxare de neuitat. **60 L;** ☎0724.881.598

59. **Bruneta** ofer masaj de relaxare, body masaj, prin diverse tehnici ale masajului. Zona Dristor, locatie discreta, **60 L;** ☎0763.978.947

60. **Bruneta** ofer masaj terapeutic de relaxare, locatie de lux, zona Piata Alba Iulia. Sunt foarte eleganta, finuta si cu bun simt. Rog seriozitate. **300 L;** ☎0722.705.148

61. **Bruneta** noua 1.80m kiss Lorena Riana te astept in locatie curata si discretie garantata sau la hotel, vino pentru un masaj de relaxare sa scapi de stress si oboseala, pentru clipe frumoase de neiutat si un final grandios. Poze reale. **150 L;** ☎0768.766.540

62. **Bruneta** noua 1.80m, noua pe anuntul telefonic 180 m provocatore sexy tandra senzuala poze reale 100% garantat vino si petrece clipe de vis alaturi de o bruneta jucausa masaj de relaxare sunama si nu vei regreta. **150 L;** ☎0769.864.882

63. **Bruneta** noua in zona Buna sunt Ana! Sunt o fata dulce si pasionala te astept pe tine domn educat la mine pt un masaj de milioane. ☎0765.337.280 Teleportata@gmail.com

64. **Bruneta** reala garantez pozele reala 100%, 22 de ani, te astept la mine sa iti ofer servicii de masaj de relaxare cu uleiuri rafinate. Suna-ma, pentru mai multe detalii, **100 L;** ☎0737.865.414

65. **Bruneta** slim frumoasa si jucausa 29a ni, ador ceea ce fac calitatea, eleganta si rabdarea sunt cele care ma definesc. Ofer masaj de relaxare si diverse pe parcursul unei ore, fara graba. **60 L;** ☎0767.039.534

66. **Bruneta,** 29 de ani, comunicativa si cu bune maniere, fac o invitatie domnilor pretentiosi pentru a petrece o ora de masaj relaxare alaturi de mine intr-o locatie de lux. P-ta Alba Iulia, **200 L;** ☎0734.898.782

67. **Bruneta,** daca pozele ti-au placut, atunci te astept la un masaj de relaxare, pozele imi apartin, confirm cu tatuajul. Singura in locatie, (rond Alba Iulia). **100 L;** ☎0764.226.259

68. **Bruneta,** tanara si discreta iti ofer masaj de relaxare in locatia mea curata. Sunt dulce, zambitoare si plina de viata. Pozele sunt reale iar mai multe detalii iti pot oferi la tefeon. ☎0730.280.441

69. **Bruneta,** noua in zona ta, ofer masaj de relaxare la domiciliul meu poze reale, zona Baba Novac rond. **50 L;** ☎0764.292.336

70. **Budapesta,** Tineretului, noua in zona, masaj Buna dragul meu. Daca te-ai saturat de poze false si de fete grabite. La mine nu este cazul, sunt 100% fata din poze, mereu cu zambetul pe buze si atenta la cerintele tale contacteaza-ma, **100 L;** ☎0725.042.896 Gindacdorinadorina@gmail.com

71. **Buna** suntem 2 domnisoare 19 si 26 sexy, curate, discretie maxima locatie lux, free bar, vino la noi sa te rasfatam asa cum stim noi mai bine, garantez revenirea te pupam. ☎0738.492.553

72. **Buna** suntem 2 domnisoare 19 si 26 sexy, curate, discretie maxima locatie lux, free bar, vino la noi sa te rasfatam masaj asa cum stim noi mai bine, garantez revenirea te pupam. ☎0738.492.553

73. **Buna** Suntem 2 domnisoare 19 si 26 sexy, curate, discretie maxima locatie lux, free bar,vino la noi sa te rasfatam asa cum stim noi mai bine,garantez revenirea, ☎0738.492.553

74. **Buna** Suntem 2 domnisoare 19 si 26 sexy, curate, discretie maxima locatie lux, free bar,vino la noi sa te rasfatam asa cum stim noi mai bine,garantez revenirea te pupam, ☎0738.492.553

75. **Buna** Suntem 2 domnisoare 19 si 26 sexy, curate, discretie maxima locatie lux, free bar,vino la noi sa te rasfatam asa cum stim noi mai bine,garantez revenirea, ☎0738.492.553

76. **Buna** Suntem 2 fete jucause 19 si 26 te asteptam intr-o locatie de lux sa iti facem ziua mai frumoasa, fantezii, masaj erotic, dus impreuna.Putem veni si la Hotel . Mai multe detalii la tel. ☎0738.352.753

77. **Buna** ma numesc Diana, o maseuza de 24 ani, Nu exista metoda mai buna de relaxare decat sa petreci clipe fierbinti alaturi de o femeie care stie ce are de facut. Pot sa te fac sa te relaxezi si sa devii total dezinhibat, zona 13 Septembrie **300 L;** ☎0736.566.114 Karinacarina@yahoo.com

PRESTĂRI SERVICII

78. **Buna** sunt Alina, Eroii Revolutiei, tanara simpatica mereu bine dispusa te astept sa ne facem de cap cu un masaj adevarat. Poze reale si recente **100 L;** ☎0785.530.617

79. **Buna** sunt Ana 20 de ani simpatica foc, bruneta te astept intr-o locatie de lux, discreta pentru a-ti oferi un masaj de calitate, garantez revenirea. Suna-ma te pup ☎0738.352.753

80. **Buna** sunt Bianca, Obor Colentina, singura in locatie. selectiva, vesela si plina de viata, ofer servicii de calitate (diverse tipuri de masaj) la domiciliul meu sau la hotel. Accept si cupluri. I speak english; **100 L;** ☎0739.346.459 gindacdorinadorina@gmail.com

81. **Buna,** masaj vrei sa te relaxezi dupa o zi de munca, suna-ma. Sunt o blonda matura, 36 de ani, finuta, draguta si cu mult bun simt, pt. detalii suna-ma. Nu rasp la privat si mes. Nu sunati inutil daca nu sunteti interesati **70 L;** ☎0764.296.622 Mireluta@gmeil.com

82. **Buna,** sunt Alina daca iti doresti sa cunosti o fata cu simtul umorului care te va scoate din rutina zilnica, masaj de relaxare, body masaj, astept sa ma contactezi, Militari, Gorjului. ☎0741.413.217

83. **Carmen** si Bianca, buna, te asteptam in locatia noastra pentru a-ti indeplini cele mai ascunse fantezii, iti oferim masaj, momente de placere de neuitat, discretia si igiena ne reprezinta; **100 L;** ☎0785.946.346

84. **Cauti** ceva inedit, am creat special pentru tine un loc incantator, curat, sigur si discret. Salonul cu cele mai frumoase si senzuale fete din Bucuresti te asteapta intr-o atmosfera senzuala si plina de erotism, **120 L;** ☎0732.545.457

85. **Cauti** lux si calitate, lasa-te invaluit de atingerile senzuale ale unei tinere maseuze experta in arta masajului erotic dornica sa-ti ofere cele mai memorabile clipe, doar in incinta salonului Dessiree Masaj, **120 L;** ☎0720.525.253

86. **Cel** mai nou salon din Bucuresti daca esti in cautarea unui loc de relaxare, salonul nostru este alegerea perfecta deoarece calitatea este cuvantul care ne defineste. Cele mai frumoase si dulci maseuze te asteapta. **120 L;** ☎0720.525.253 desiree.masaj@yahoo.com

87. **Cele** mai frumoase fete si o locatie superba sunt ingredientele pentru o ora de neuitat. Daca esti in cautarea unui loc de relaxare salonul nostru este alegerea ideala. Cu siguranta nu vei regreta **150 L;** ☎0765.533.828/ 0731.728.813

88. **Claudia** Blonda reala, selectiva, 29 de ani, ofer masaj de relaxare intr-un ambient deosebit domnilor pretentiosi care apreciaza calitatea, ofer conditii de lux, discretie. Zona centrala, P-ta Alba Iulia, **300 L;** ☎0733.286.717

89. **Claudia** blonda reala, selectiva, 29 de ani, ofer masaj de relaxare intr-un ambient deosebit domnilor pretentiosi care apreciaza calitatea, ofer conditii de lux, discretie. Zona centrala, pta Alba-Iulia. **300 L;** ☎0738.522.914

90. **Clipe** de vis Lasa-te purtat intr-o lume a placerilor erotice, invadata de muzica relaxanta, alaturi de tinere maseuze dornice sa-ti ofere clipe de neuitat intr-un ambient intim si senzual. Puteti apela, **120 L;** ☎0732.545.457/ 0720.525.253

91. **Corina** draguta si sociabila te astept in locatia mea curata si discreta pt un masaj de relaxare plin de surprize. Poze reale si recente, pt mai multe detalii contacteaza-ma, zona Titan, bd. Theodor Pallady. **80 L;** ☎0734.477.470

92. **Corina** tanara draguta cu forme placute te astept la un masaj de relaxare intr-o locatie curata si discreta. Titan, Bld Theodor Pallady, **80 L;** ☎0734.477.470

93. **Corina,** masaj, 19 ani, esti satul de poze false si si masaje neplacute. Atunci eu sunt exact ceea ce cauti, la mine orice vis sau fantezie devine realitatesuna-ma sa stabilim o intalnire. Piata Sudului ca si zona. **100 L;** ☎0749.867.877

94. **Cosmetica** si masaj de relaxare, Budimex, ofer servicii de masaj de relaxare/somatic/anticelulitic/reflexo la domiciliul meu, locatie de lux, conditii deosebite, discretie si comfort, epilari cu ceara/crema/tuns/pensat. Rog seriozitate. **150 L;** ☎0761.914.506 panzacos@live.com

95. **Cosmetica** si masaj de relaxare, Budimex, ofer servicii de masaj de relaxare/somatic/anticelulitic/reflexo la domiciliul meu, locatie de lux, conditii deosebite, discretie si comfort, epilari cu ceara/crema/tuns/pensat. Rog seriozitate. **150 L;** ☎0761.914.506 panzacos@live.com

96. **Cristina** bruneta cu bun simt ofer masaj de relaxare la domiciliul meu, pt detalii suna-ma. Zona piata Muncii **100 L;** ☎0737.184.035

97. **Cristina** masaj de calitate pt. domnii care se respecta si stiu sa aprecieze calitatea. Detalii suplimentare la tel. Titan, Bd. Theodor Pallady; **60 L;** ☎0732.721.047

98. **Cristina** maseuza cu bun simt te astept intr-un cadru intim si discret pentru a te destinde de stresul de zi cu zi, zona Unirii-Zepter, **100 L;** ☎0738.031.149

99. **Cristina** o domnisoara miniona cu bun simt si zambitoare, te astept la un masaj de relaxare in locatie discreta din zona rond Alba Iulia, **100 L;** ☎0738.031.149

100. **Cristina,** bruneta cu bun simt, ofer masaj de relaxare la domiciliul meu, pt detalii suna-ma. Zona piata Muncii, **100 L;** ☎0737.184.035

101. **Cristina,** bruneta cu bun simt, ofer masaj de relaxare la domiciliul meu, pt detalii suna-ma. Zona Piata Muncii. **100 L;** ☎0737.184.035

102. **Cristina,** domnisoara draguta si sociabila ofer masaj de relaxare la domiciliul meu domnilor care stiu sa aprecieze calitatea. Detalii suplimentare la telfon. Titan, bd. Theodor Pallady. **60 L;** ☎0732.721.047

103. **Cristina,** 31 de ani, noua in zona Cantemir ofer masaj de relaxare in locatia mea curata si discreta. Pentru mai multe detalii suna-ma, non stop, singura in locatie. **50 L;** ☎0735.510.351

104. **Cuplu** real, singuri intr-o loc de lux, central. Sunteti un cuplu, domn sau doamna si va doriti un masaj de relaxare in compania noastra, asteptam sa ne contactati, **300 L;** ☎0785.077.708

105. **Cuplu** tanar Contact doar Whatsapp. Valabil doar pentru persoane mature +40. Ea 23. El 28. Zona Universitate. Nu facem deplasari. Masaj ☎0764.750.792

106. **Curata,** discreta si educata, curata, discreta si educata iti pot oferi clipe relaxante in locatia mea. Micuta dar draguta si vesela iti pot relaxa mintea si corpul. Pozele 100% reale. Detalii suplimentare la telefon. ☎0755.948.888

107. **Dana** Doamna matura 35 de ani 1.67 m 58 de kilograme ofer masaj de calitate domnilor generosi la mine in locatie discretie si curatenie Zona Floreasca, **100 L;** ☎0730.405.709

108. **Daria** Maseuza de care ai nevoie, te astept intr-un mediu placut si linistit sa te destind cu un masaj de calitate. Unirii-Zepter, **50 L;** ☎0734.025.914

109. **Daria,** noua pe site, buna sunt Daria am 23 ani, iti ofer cel mai incitant masaj. **150 L;** ☎0725.105.032

110. **Dayana** Te astept la mine pentru un masaj relaxant ce te v-a face sa uiti de toate problemele! Discretie si igiena maxima. Pentru mai multe detalii astept apelul tau ! Nu raspund la numar privat! ☎+40784575045

111. **Denisa** 28 ani domnisoara cu experienta iti ofer masaj de relaxare, cervical, lombar, prostatic pe masa de masaj intr-un ambient placut si relaxant. Titan, bld Theodor Pallady, **60 L;** ☎0723.192.086

112. **Denisa,** miniona cu forme placute te astept intr-o locatie curata si discreta pt a-ti oferi masaj de relaxare. Titan, Theodor Pallady. **60 L;** ☎0723.192.086

113. **Denisa,** 20 ani Buna sunt Denis, 20 ani, noua in oras si te astept la mine pentru masaj si alte momente de relaxare Locatie discreta, rond Alba iulia. Poze reale. Mai multe detalii la telefon. **60 L;** ☎0739.458.349

114. **Dessiree** Masaj a creat pentru tine un loc incantator, curat, sigur si discret. Salonul cu cele mai frumoase fete din Bucuresti te asteapta intr-o atmosfera placuta sa descoperi arta masajului de relaxare, **120 L;** ☎0763.371.313/ 0732.545.457 desiree.masaj@yahoo.com

115. **Dessiree** Masaj Atingerile tinerelor noastre domnisoare te vor face sa vibrezi de placeri nebanuite, te vor duce pe culmile extazului si toate astea intr-o atmosfera de basm, locatie de vis, calda, intima. Te astept, **120 L;** ☎0720.525.253/ 0732.545.457

116. **Dessiree** Masaj, alege calitatea masajului de relaxare facut de fete profesioniste, cu uleiuri aromatice intr-un ambient de vis. Te asteptam intr-o locatie curata si discreta, unde vei mai reveni. Strada Traian 254, **120 L;** ☎0732.545.457/ 0769.994.064 dessiree.masaj@yahoo.com

117. **Diana,** noua in zona Visele tale pot deveni realitate doar alaturi de mine vino sa gusti din fructul oprit. Masaj de calitate facut cu pasiune zona Lizeanu aproape de Obor, **80 L;** ☎0739.367.379

118. **Diham,** masaj erotic total, noua in zona doamna matura, rusoaica senzuala, dulce si sexy, gata sa-ti satisfac fanteziile, te astept intr-un loc discret si relaxant. Nu vei regreta nicio secunda petrecuta cu mine, garantez, poze reale 100%. **80 L;** ☎0736.857.998

119. **Diham,** masaj erotic, noua in zona, bruneta senzuala, sociabila, deschisa si foarte atenta la dorintele tale, te astept la un masaj erotic la mine acasa, in intimitate, plus alte fantezii ascunse, 80 ron 30 min **80 L;** ☎0736.765.710

120. **Din** Ucraina cu experienta Te astept la mine intr-o locatie discreta si curata la un masaj de relaxare fara graba, atenta la detalii, cu bun simt. Mai multe detalii la tel., ☎0758.804.949 Popa_popa@yahoo.com,

121. **Doamna** casatorita, stilata, masaj de relaxare la domiciliul meu. Mai multe detalii la tel. ☎0722.966.960

122. **Doamna** 36, doamna zona Metrou Titan, ofer masaj de relaxare intr-un mediu discret si cochet; **100 L;** ☎0739.345.285 gabrielaroman425@gmail.com

123. **Doamna** 38 de ani, 1.75 m, 60 kg, ofer masaj de relaxare la domiciliul meu sau deplasare. Mall Vitan, Dristor **200 L;** ☎0735.395.398 dia_rr@yahoo.com

124. **Doamna** 42, stilata si educata ofer masaj de relaxare autentic deconectat (cu ulei sau crema) intr-o atmosfera calda linistita program, 10-21 **100 L;** ☎0740.346.018

125. **Doamna** atragatoare si sexy ofer masaj de relaxare intr-o locatie de vis, zona Titan. **100 L;** ☎0739.345.285 gabrielaroman425@gmail.com

126. **Doamna** bruneta ofer masaj de relaxare si terapeutic intr-o ambienta discreta si placuta, sunt singura, zona Dristor, **60 L;** ☎0763.978.947

127. **Doamna** cu fund bombat, plinuta deosebita, matura cu forme apetisante, sani mari naturali, te voi rasfata cu un masaj erotic nud, plus multe surprize placute. La tel. 5/15 min. Am si o colega ptr show. Intimitate, central, parcare. M Bravu, **100 L;** ☎0749.481.291

128. **Doamna** distinsa foarte pasionala si rabdatoare te astept pe tine domn simpatic la un masaj de relaxare bine meritat pentru a iesi din stresul cotidian, **100 L;** ☎0747.839.927

129. **Doamna** hot, blonda, matura, singura, discreta, eleganta intr-o locatie de lux central-stradal. Ofer servicii de calitate, mai multe det la tel. **200 L;** ☎0765.029.802

130. **Doamna** matura Ina, 38 ani, te astept la un masaj de relaxare de neuitat. I speak english **100 L;** ☎0737.925.588

131. **Doamna** matura ofer masaj terapeutic si de relaxare domnilor amabili. Zona Dristor. ☎0730.293.120

132. **Doamna** matura poze reale 100%, blonda matura te astept la un masaj de relaxare si tonifiere al trupului si sufletului la domiciliul meu discret si curat Unirii, Zepter. **50 L;** ☎0737.401.576

133. **Doamna** matura, ofer masaj de relaxare, buna dispozitie ma caracterizeaza. Ambianta placuta, fara graba, Teiul Doamnei, Obor. **100 L;** ☎0734.781.401

134. **Dominare** masaj erotic, masaj vip fantezie, masaj cu dominare la Noblesse Unic, sedinta cuprinde masaj relaxare, body si erotic plus diverse fantezii, cum ar fi dominare, fetish, striptease, lap-dance, toys, latex outfit, role-play, high-heels. **300 L;** ☎0727.148.861

135. **Domnisoare** senzuale Masajul erotic este un amestec de pasiune si relaxare,fiind o metoda extraordinara de manifestare a respectului fata de trup si suflet. Piata Romana. Program 12-04, ☎0732.889.966/ 021.316.88.38

136. **Doua** fete Buna suntem 2 fete care te asteptam pe tine la noi in locatie curata si discreta pentru ati oferi clipe de neuitat poze reale 100%, call me baby, **350 L;** ☎0734.022.708

137. **Dristor,** buna, doamna bruneta, ofer servicii de calitate, masaj de relaxare si tonifiere, la mine acasa. Locuiesc singura. **60 L;** ☎0733.782.676

138. **Dristor,** Cristina noua in zona ta, buna sunt Cristina noua in orasul tau am 20 de ani 1.65 si 55 de kg ofer masaj de relaxare domnilor generosi si cu mult bun simt pozele imi apartin in totalitatate sunt facute chiar in locatie. **70 L;** ☎+40731888364 claudiavalentima150@yahoo.com

139. **Dristor,** Kaufland, KFC, Alexandra, 34 de ani, un singur apel te desparte pt. a avea parte de servicii de masaj care te vor face sa revii cu drag **40 L;** ☎0784.515.518

140. **Dristor,** Kaufland, KFC, doamna matura, Alexandra 34 ani, draguta, mereu cu zambetul pe buze, te astept la un masaj de relaxare total de relaxare la domiciliul meu curat si discret. **40 L;** ☎0769.644.745

141. **Dristor,** noua in zona Buna sunt Andreea, am38 de ani, 167 cm, 60 de kg, sociabila si placuta, ofer masaj de relaxare si tonifiere domnilor manierati **60 L;** ☎0721.966.703 Raduiulia83@gmail.com

142. **Dristor,** noua in zona ta, noua in zona Dristor, te invit in compania mea pentru un masaj de relaxare de neuitat, suna-ma si nu vei regreta. **100 L;** ☎0727.525.886/ 0727.525.886

143. **Dristor,** Roxana noua in zona Buna sunt Roxana, am 20 de ani, 1,65 si 55 de kg o tanara bruneta cu mult bun simt. Ofer masaj de relaxare domnilor generosi si cu mult bun simt.Pentru mai multe detali contacteaza-ma, **70 L;** ☎0726.636.237 claudiavalentina150@gmail.com

144. **Dulce** sau amar, buna ma numesc Alina am 27de ani ofer clipe de vis, masaj erotic, masaj de relaxare, pentru mai multe detalii suna-ma. Garantez revenirea. Nu raspund la apelantii ascunsii sau sms, kiss **150 L;** ☎0768.088.757

145. **Eroii** Revolutiei Matura plina de viata. Hai la un masaj de relaxare, o sa iti placa si o sa mai revii. **60 L;** ☎0740.291.892

146. **Eroii** Revolutiei, Alexandra roscata, 35 ani, 1.67, 55 kg.Te astept la un masaj de relaxare la domiciliul meu. Pt. mai multe detalii suna-ma, precizez ca accept domni intre 30-60 ani **100 L;** ☎0734.487.309

147. **Erotic** Massage Bucharest Sweet Touch is the ideal place for gentlemen looking for a place full of sensuality, elegance, luxury and discretion. Our masseuses will make you experience the most beautiful and sensual moments. **50 €;** ☎0784.522.572/ 0751.770.600 salonsweettouch@yahoo.com

148. **Erotic** massage, dupa o zi de munca intensa te invit in locatia mea sa te relaxezi intr-un mediu placut. ☎0738.492.553

149. **Estera,** 50 ani plus doamna adevarata, rafinata, selectiva, ofera masaj terapeutic si de relaxare. Locatie de lux. Garantez eficienta si igiena; ☎0724.184.287

150. **Eva,** Natasha, Vichy, Raluca, Michy, Izza, Vera, Emy, Sorina, Sasha sunt cateva nume ale fetelor din salonul nostru. Cauti pasiune si extaz, discretie si lux, calitate si igiena? Aici este locul perfect pentru a beneficia de un masaj extraordinar, **120 L;** ☎0728.702.675/ 0766.238.084 massage.excess@yahoo.com

151. **Excess** Massage va invita sa va relaxati intr-un loc incantator, elegant, sigur si discret. Salonul nostru va ofera o gama variata a serviciilor de masaj: relaxare, terapeutic, body, erotic **120 L;** ☎0763.369.660

152. **Favorit** satena stilata, 37 de ani, ofer masaj numai la domiciliul meu d-lor discreti si generosi. Locuiesc singura intr-o garsoniera, am 64kg, 1.68 m, mai multe detalii la tel., este loc de parcare **60 L;** ☎0731.784.820

153. **Fete** dornice de nebunii, 3, Suntem 3 domnisoare dragute simpatice si jucause dornice sa iti satisfacem toate dorintele, oferim servicii de masaj, te asteptam cu ce mai mare placere sa ne cunosti. **100 L;** ☎0737.197.355

154. **Fete** noi, locatie lux, simte atingerile patimase ale tinerelor noastre maseuze in timp ce te rasfata, implinindu-ti fanteziile doar prin tehnici specifice care apartin tainelor erotice ale masajului, oferindu-ti placere, **120 L;** ☎0728.702.675/ 0728.702.675 massage.excess@yahoo.com

155. **Fete** pentru tine alegem pentru tine numai maseuze frumoase, sexy si de calitate. **150 L;** ☎0770.363.188

156. **Fete** pt salon masaj clientela straina caut cateva fete pentru asociere in vederea deschiderii unui salon masaj erotic, cu clientela exclusiv straina. Detin cunostinte vaste in promovare si marketing, detin cunostinte vaste in domeniu. **2.000 L;** ☎0760.941.857

157. **Finuta** si draguta te astept intr-o locatie discreta si curata, pentru un masaj de relaxare si tonifiere, pentru mai multe detalii suna-ma. Zepter. **60 L;** ☎0725.473.852

158. **Forme** rubensiene, noua in zona Tineretului Roxana maseuza cu experienta, prima zi in zona Tinetetului, te astept sa-ti ofer cel mai bun masaj pt o relaxare dupa o zi stresanta la birou. **100 L;** ☎0729.704.411

159. **Forme** rubensiene, tanara, 100% reala, metrou Tineretului. Ofer cel mai bun rasfat relaxandu-te prin cel mai bun masaj dupa o zi incordata la birou. Singura in locatie, poze reale **100 L;** ☎0727.473.787

160. **Fotomodelele** de la Royal Place Massage va asteapta Fotomodele noastre va asteapta pentru a va relaxa la cel mai bun salon de masaj erotic **200 L;** ☎0727.646.456 royalplace.massage@gmail.com

161. **Garantez** pozele reala 100%, 22 de ani, te astept la mine sa iti ofer servicii de masaj de relaxare cu uleiuri rafinate. Suna-ma, pentru mai multe detalii, **100 L;** ☎0799.658.196

162. **Ghencea,** non stop, noua in zona ta, buna eu sunt Cristina am 28 de ani 1,70 inaltime, 60 kg, sanii nr 4 ofer nasaj de relaxare domnilor generosi si cu bun simt curatenia si igiena ma reprezinta singura in locatie. **100 L;** ☎0763.953.280 Fierbinteanuanghel@gmail.com

163. **Haifa** Masaj Vrei clipe de neuitat? Un masaj erotic nud ? Ai dorinte ascunse ? Hai la noi te invitam, **119 L;** ☎0760.454.213

164. **Hei** ce faci, nu vrei sa ne cunoastem la un masaj pe cinste? Te astept la mine intr-o locatie curata si discreta usor accesibila din bulevard adica fix in gura de metrou dinspre Sos. Giurgiului. Eroii Revolutiei **60 L;** ☎0763.202.386

165. **High** class, top! maseuza, reala 100%, care iti poate oferi acel masaj de relaxare de care ai nevoie atunci cand vrei sa scapi de stresul acumulat sau de rutina zilnica. Locatie centrala, discretie, igiena, loc. sg., **400 L;** ☎0728.719.754 frumoasa_alina20@yahoo.com

166. **Incita-ti** imaginatia alaturi de trupuri apetisante Nadira Massage iti va incita imaginatia, alaturi de trupurile apetisante ale tinerelor noastre domnisoare, care iti vor oferi atingeri senzuale si mangaieri lascive. **180 L;** ☎0724.128.029

167. **Inna,** masaj, buna sunt Inna sunt finuta amuzanta si dulce, noua pe site am 18 ani. Iti ofer clipe de neuitat alaturi de mine in locatia mea curata si discreta. Te astept pupici, **100 L;** ☎0739.425.761

168. **Irene,** masaj la tine sau la hotel bruneta cu forme iti pot oferi un masaj de vis. I also speak english, masaj (massage) la hotel sau la tine. Programare cu 30 min inainte, **350 L;** ☎0766.699.417 irene2018irene@yahoo.com

169. **Irina,** maseuza frumoasa imi place sa ma joc cu tine si sunt disponibila pt. masaj, folosesc poze reale si foarte recente 175/56/27 ani foto reale, central, se ajunge usor (poti folosi waze pana la mine) Mihai Bravu. **150 L;** ☎0720.245.138

170. **Iti** doresti tandrete si pasiune, lasa-te purtat intr-o lume a placerilor erotice, invadata de muzica relaxanta, alaturi de tinere maseuze dornice sa-ti ofere clipe de neuitat intr-un ambient intim si senzual. Salon lux, fete superbe **120 L;** ☎0766.238.084/ 0728.702.675 massage.excess@yahoo.com

171. **Iti** doresti tandrete si pasiune? Excess massage va ofera cea mai placuta experienta de relaxare totala prin arta masajului erotic, intr-o atmosfera invaluita in mirosuri afrodisiace alaturi de trupurile senzuale ale tinerelor noastre, **120 L;** ☎0766.238.084/ 0728.702.675 massage.excess@yahoo.com

172. **Iulia** ofer domnilor generosi masaj fara sex in locatia mea Titan, masaj si alte placeri exclus contact sexual, nu sunt escorta, nu suna pt sex, relaxare, erotism, fantezii, fetishuri, aspect fizic de brazilianca, fund superb, sani superbi, **150 L;** ☎0769.582.979 ruby.iulia@gmail.com

173. **Jovial** Place Masaje profesionale incepand de la 80 ron-h. Te asteptam sa experimentezi placerea unui masaj asa cum nu ai visat, **120 L;** ☎0763.581.129

174. **Kamy** Berceni, tanara, 23 de ani, satena cu ochi caprui, ofer masaj de relaxare fara graba si fara fite, in locatia mea. Poze reale. Aer conditionat. **100 L;** ☎0764.084.392

175. **Karina,** doamna stilata, cu bun simt ofer masaj de relaxare domnilor manierati si cu bun simt ce pun pret pe calitatea serviciilor nu pe cantitate. Locatie curata si discreta. Deplasare doar la hotel. zona Mall- Vitan- Unirii, **300 L;** ☎0734.504.862

176. **La** mine la tine sau la hotel Doua tinere cu experienta Andrea 21 de ani si Rebecca de 19ani oferim masaj de calitate. Pentru mai multe detalii ne po?i contacta non-stop; ☎0762.332.349

177. **La** mine sau la hotel agul meu sunt Alice. Am revenit si sunt aici pentru voi. Multi dintre voi imi recunoasteti pozele asa ca daca vreti si doritii sa ne reintalnim contactati-ma doar telefonic la nr postat !! **100 L;** ☎0720.463.202

178. **La** mine Unirii, rond Alba Iulia buna, sunt Bianca, te astept in noua mea locatie din zona Unirii aproape de Rond Alba Iulia relaxare, poze 100% reale, mai multe detalii la telefon, 80 ron 30 min, 120 ron o ora **80 L;** ☎0786.612.304

179. **La** mine Unirii, rond Alba Iulia masaj total zona bulevardul Unirii 50 de Lei - 15min 100 de lei o ora, poze 100% reale, curatenie si discretie maxima, 1.70 m, 50 kg 25 ani **50 L;** ☎0786.612.333

180. **La** mine zona Rond Alba Iulia, masaj, acest numar este valabil si pentru WhatsApp. **50 L;** ☎0734.896.180 dode.mariana92@gmail.com

181. **La** tine sau la hotel masaj de relaxare foarte deosebit mai multe detali la tlf.; ☎0731.536.906

182. **La** tine sau la hotel, masaj, ofer calitate si confidentialitate maxima. Pentru detalii suplimentare suna-ma, ☎0762.145.231

183. **La** tine sau la mine, doamna selectiva 42 de ani masaj de relaxare domnilor generosi si seriosi. Discreta, draguta, apa si foc, sunt mai dulce ca vioara pentru prezenta ta. Adevarat doamna din poze, alege diferenta. Also I speak english. Sector 3. **200 L;** ☎0736.848.706

184. **Locuiesc** singura, ofer masaj total vrei sa-ti indeplineste fanteziile tale cele mai intime, iti garantez ca nu vei fi dezamagit. Te astept sa te rasfat asa cum iti doresti, intr-un cadru intim cu un ambient deosebit. **60 L;** ☎0721.821.385 nataliaanghel9999@gmail.com

185. **Locuiesc** singura. Bruneta superba reala 100% 28 de ani, te astept la un masaj total de relaxare fara graba, fara fite, te astept sa te relaxezi dupa o zi incarcata de energie negativa, pentru mai multe detalii sun?-ma, **60 L;** ☎0721.821.385 nataliaanghel9999@gmail.com

186. **Lucky** Dreams Massage Angajam fete cu sau fara experienta pentru salon masaj erotic. Locatie centrala Piata Unirii. Comision 50% ,carte de munca, bonusuri de angajareposibilitate cazare, plata la zi. ☎0738.352.753/ 0738.492.553

187. **Luiza,** 20 ani, bulevardul Unirii Buna sunt Luiza, am 20 de ani si te astept sa ne cunoastem, servicii de masaj si relaxare intr-o locatie discreta si curata, poze reale, detalii la telefon, **80 L;** ☎0785.177.533

188. **Luxury** massage noua in zona.Tanara dornica sa iti ofer momente dulci pline de pasiune pe care sa nu le poti uita. Zona bd Unirii 33 (langa Tribunal). ☎0756.868.398

189. **Maria,** 38 ani doamna vesela si carismatica, 1/ 70, 50 kg, bruneta suvite blonde, te astept la un masaj de relaxareintr-o locatie discreta si foarte curata la gura metroului Eroii Revolutiei **60 L;** ☎0740.291.892

190. **Maria,** noua in zona Stefan cel Mare, te astept la un masaj de relaxare asa cum iti doresti **80 L;** ☎0722.980.769 mihaelaspiridon721@gmail.com

191. **Marra,** selecta, open minded discretie (singura), bun simt si pasiune, materializate intr-un masaj sweet touch memorabil. Pansament pt. trup si suflet (b-dul Magheru, Romana) 200 lei/h, **200 L;** ☎0799.664.040

192. **Marra,** selecta, open mind, discretie, (singura) bun simt si pasiune, materializate intr-un masaj sweet touch memorabil. Pansament pt. trup si suflet (bd. Magheru, Romana), **200 L;** ☎0799.664.040

193. **Marya,** zona Dristor Masaj profesional, daca te simti obosit si stresat dupa o zi lunga, te invit sa descoperi ritualurile de relaxare, menite sa-ti redea echilibrul interior mai multe detalii la tel. **50 L;** ☎0767.037.945

194. **Masaj** de calitate Masaj de calitate. Doua doamne mature ofera masaj de calitate intr-o locatie eleganta, zona Unirii. **150 L;** ☎0734.857.170

195. **Masaj** de relaxare doresti compania unei dne mature 40+? Vino sa dezvalui misterul si pasiunea. Vino sa simti magia masajului terapeutic, sa-ti relaxezi trupul si sufletul. Toate acestea te vor face sa spui ma voi intoarce; ☎0721.920.177/ 0721.913.791

196. **Masaj** de relaxare si tonifiere, tot corpul, toate zonele, la pretul de 100 lei/1 ora, in cartier Berceni, sect. 4. Program 14.00-21.00, l-d, **100 L;** ☎0726.003.737

197. **Masaj** de relaxare si masaj erotic servicii SPA eleganta unei femei, mainile fine si atingeri calde iti pot pune circulatia sangelui in miscare ! Stiati ca stimulentul sexual si preludiul sunt elemente importante in sanatate? **300 L;** ☎0723.463.992 erosspamassage@gmail.com

198. **Masaj** de relaxare si terapeutic Buna, cauti o dna matura? Aici ai gasit, vino la un masaj relaxant si terapeutic de neuitat; ☎0721.913.791

199. **Masaj** de relaxare si terapeutic ofer terapie prin masaj cu durata de 70 minute, pret 80 Lei. Masajul se realizeaza cu uleiuri si creme specifice, in zonele cervicalului, lombarului, cat si pe alte zone cu dureri si afectiuni **80 L;** ☎0751.358.338 Constantinmirela445@yahoo.com

200. **Masaj** de relaxare totala la domiciliul meu, zona Tineretului, pentru mai multe detalii, suna-ma **60 L;** ☎0763.414.130

201. **Masaj** de relaxare, la mine, bd. Unirii, foarte aproape de rond Alba Iulia, te astept la masaj. Doamna 40 ani, 1. 67, 64 kg, satena. Caldura, discretie. Locuri de parcare **100 L;** ☎0734.676.782

202. **Masaj** erotic new photos, Diana, te invit la mine acasa la un masaj erotic, tanara, inalta si slim. 150 / ora & 200 / 90 min. daca nu raspund probabil inca sunt la job lasa-mi un whatsapp si revin eu, doar masaj. **150 L;** ☎0721.765.906

203. **Masaj** erotic Bucuresti Bucura-te de cele mai diversificate tipuri de masaj sub actiunea uleiurilor esentiale intr-o atmosfera calda, intima si senzuala doar in locatia noastra de lux, localizata pe strada Traian nr. 54, **120 L;** ☎0720.525.253

204. **Masaj** erotic Bucuresti. Bucura-te de cele mai diversificate tipuri de masaj sub actiunea uleiurilor esentiale intr-o atmosfera calda, intima si senzuala doar in locatia noastra de lux, localizata pe Strada Traian, nr. 254, **120 L;** ☎0720.525.253

205. **Masaj** erotic pasional.Locatie discreta, poze reale Eva, domnisoara bruneta, inalta, picioare interminabile, sani dementiali, te astept intr-o lume plina de mister si emotie. In compania mea vei scapa de inhibitii si vei trai o experienta de neuitat, **170 L;** ☎0721.904.419/ 0764.585.331 Masaj.nirvana@yahoo.com

206. **Masaj** erotic pentru inima, trup si suflet, incalzeste-ti inima, trupul si sufletul cu o sedinta fierbinte de masaj erotic si sauna la cel mai bun salon de masaj erotic din Bucuresti. Atmosfera, senzualitate, profesionalism si discretie. ☎0732.889.966/ 021.316.88.38

207. **Masaj** erotic, domnisoare frumoase te asteapta intr-un cadru intim si discret. Atingerile pasionale, devotamentul si finetea cu care te vor trata te vor face sa uiti grijile si sa depasesti barierele placerii. **120 L;** ☎0732.545.457

208. **Masaj** erotic, 150 lei ora, dus sexy asistat. Tehnici cu clavicula, abdomenul, coapsele, picioarele si mana. Poze reale. **150 L;** ☎0728.557.788

209. **Masaj** erotic, domnisoare superbe te invitam sa traiesti o experienta de care fiecare barbat merita sa aiba parte cel putin o data in viata. Scopul nostru este placerea si satisfactia ta. Te asteptam, **150 L;** ☎0731.398.991/ 0751.770.600 salonsweettouch@yahoo.com

210. **Masaj** erotic, fete noi, locatie de lux. la Nirvana Massage am creat o atmosfera calda, relaxanta,plina de senzualitate si erotism,in care un grup de tinere frumoase si talentate sunt gata sa va ofere cea mai buna experienta de masaj erotic. **170 L;** ☎0721.904.419 Masaj.nirvana@yahoo.com

211. **Masaj** erotic, Jacuzzi, Petreceri, Decebal Sweet Touch este locul ideal pentru domnii care cauta un loc plin de senzualitate, eleganta si rafinament. Maseuzele noastre te vor face sa traiesti cele mai frumoase si senzuale clipe. Te asteptam; **150 L;** ☎0731.398.991/ 0751.770.600 salonsweettouch@yahoo.com

212. **Masaj** erotic, noua in zona, Diham. sunt o papusica bruneta de 21 de ani, pasionala, discreta, placuta si atenta la toate dorintele tale, deschisa la orice fantezii. Nu o sa regreti compania mea. Suna-ma pentru mai multe detalii. Zona Diham **100 L;** ☎0724.747.326

213. **Masaj** erotic, tantric, jacuzzi, la hotel pentru domni ce stiu sa aprecieze calitatea si care se respecta. Oferte jacuzzi, free bar, la noi sau hotel, pentru detalii si programari sunati, zona Decebal, **150 L;** ☎0731.398.991/ 0751.770.600 salonsweettouch@yahoo.com

214. **Masaj** erotic, tehnici speciale, garantam dubla satisfactie prin tehnici rare cu clavicula, sanii, coapsele, abdomenul maseuzelor si multe alte fantezii. Bauturi gratuite. Pret 150-250 Lei/ora. Trei saloane centrale, 25 maseuze noi **150 L;** ☎0728.557.788/ 0734.334.411

215. **Masaj** Floreasca, un masaj plin de fantezie Maseuze noi si superbe in locatie. Va asteptam la un masaj erotic de calitate intr-o vila cocheta. Pozele sunt reale, intra pe site sa vezi galeria completa si tipuri de masaj www.fantasymasaj.ro **180 L;** ☎0731.959.382 fantasymasaj@yahoo.com

216. **Masaj** la hotel sau la salon daca esti in cautarea unui loc de relaxare, salonul nostru este alegerea perfecta deoarece calitatea este cuvantul care ne defineste. Cele mai frumoase si dulci maseuze iti vor oferi o experienta unica. **120 L;** ☎0732.545.457/ 0769.850.950

217. **Masaj** la hotel sau la Salon Mosilor, fete frumoase cu experienta va ofera masaj de relaxare si erotic direct in camera dvs. de hotel sau la salonul nostru. Nu trebuie sa va deplasati, noi venim direct la dumneavoastra, daca ne chemati, **120 L;** ☎0769.994.064/ 0732.545.457

218. **Masaj** la tine sau la hotel blonda 165 cu 50 d kg vin la tine pentru ati oferi un masaj deosebit; ☎0731.536.906

219. **Masaj** Lucky Love, salon de masaj si night club, te cheama la o experienta de neuitat alaturi de cele mai fermecatoare, senzuale si frumoase fete. Masaj de relaxare, erotic, body masaj, striptease, intim ladies show. **130 L;** ☎0722.110.003/ 0754.035.723

220. **Masaj** medical reflexoterapie la domiciliul dvs 25 ron masajul chipului (al fetei) 20 minute,40 ron: masaj spate, masaj picioare, masaj torace, masaj maini 1 h, 50 ron reflexoterapie (inclus si masajul genunchiului, gambei, talpii piciorului 1h **40 L;** ☎0764.053.028 masajmedicalreflexoterapie@yahoo.com

221. **Masaj** minune zona Dristor cu bun simt ofer masaj de relaxare, body masaj, domnilor cu bun simt ce stiu sa aprecieze calitatea serviciilor. Locatie discreta si curata. **50 L;** ☎0767.037.952

222. **Masaj** noua in orasul tau, sunt Bianca o blondina lipsita de inhibitii, feminina, cu un trup atletic si privire hipnotizanta. Am 30 ani, 168 cm fara tocuri, ochii caprui, forme obraznice, iar pozele sunt. ☎0736.645.038

223. **Masaj** relaxare terapeutic intr-un cadru intim, discret si foarte curat langa Piata Victoriei. Detalii suplimentare la telefon. L-V 11-20. Ac, parcare. **150 L;** ☎0747.411.080

224. **Masaj** si reflexoterapie cine isi doreste un masaj adevarat. Doamna cu experienta in masaj terapeutic relaxare reflexoterapie execut masaj de calitate. Daca doriti detalii la tel.; ☎0754.634.248

225. **Masaj** Somatic Vino sa incerci si iti garantam ca te vei intoarce la noi dupa prima experienta, **120 L;** ☎0760.466.511

226. **Masaj** special pentru femei si cupluri, masaj erotic, tantric pentru femei deschise si dezinhibate. Yoni masaj. Atmosfera romantica, delicatete si tandrete, rafinament si grija pentru trupul tau. **180 L;** ☎0737.912.086

227. **Masaj** suedez si masaj erotic Prezenta agreabila ofer masaj suedez, varsta 28 de ani, locatie adecvata pentru relaxare, centrala. Masajul dureaza o ora si este urmat de o jumatate de ora de masaj erotic. **150 L;** ☎0731.073.778/ 0731.073.778

228. **Masaj** tantric pasional, rasfat in jacuzzi Va asteptam sa va relaxati corpul si mintea, intr-o locatie ce provoaca dependenta. Armonia oferita de noi o sa va ajute sa simtiti adevarata placere a masajului erotic sau jacuzzi cu mai multe fete. **200 L;** ☎0731.398.991/ 0751.770.600 salonsweettouch@yahoo.com

229. **Masaj** tantric pentru barbati, femei si cupluri Temple of Bliss massage va ofera o noua perspectiva intr-o lume care promoveaza sexualitatea agresiva. Noi va propunem un masaj relaxant si revigorant care va va face sa priviti masajul senzual altfel **180 L;** ☎0787.571.747 templeofblissbucharest@gmail.com

230. **Masaj** total de relaxare si intretinere doar pentru doamnele care stiu ce vor si ce este relaxarea adevarata, pe masa masaj cu ulei de masline si uleiuri esentiale, betiaoare parfumate indiene, muzica chillot, lumanari parfumate multicolore, **99 L;** ☎0772.734.011

231. **Masaj** total, bruneta jucausa, masaj total de relaxare, atenta la cerintele tale fara fite si rabdatoare te ast la mine ☎0765.337.280 secretelevietii91@gmail.com

232. **Masaj,** buna masaj, senzualitatea si feminitatea sunt calitatile care ma caracterizeaza, daca esti un barbat care se respecta atunci nu ramane decat sa ma contactezi, iti garantez ca nu vei regreta, **100 L;** ☎0722.757.574

233. **Masaj,** doamna matura, Adela, blonda miniona ofer diferite tipuri de masaj, Dimitrie Cantemir. **150 L;** ☎0731.919.813

234. **Masaj,** noua in zona mereu zambitoare si cu pofta de viata te astept la un masaj de relaxare, poze reale zona Unirii-Zepter **60 L;** ☎0732.843.451

235. **Masaj,** noua in zona Militari Buna, numele Cristina, ofer masaj de relaxare/ body la domiciliul meu, mai multe detalii la tel, Militari Gorjului; ☎0734.785.672

236. **Masaj,** noua in zona, masaj total, buna sunt Andreea te invit la un masaj total de relaxare fara graba, fara fite, te astept sa te relaxezi dupa o zi incarcata de energie negativa, pentru mai multe informatii suna-ma. **50 L;** ☎0743.421.465

237. **Masaj,** noua pe site Buna eu sunt Laura si te astept pentru a petrece clipe de neuitat alaturi de mine nu ezita sa ma suni, **50 L;** ☎0762.831.182 anaysradu123@gmail.com

238. **Masaj,** Pantelimon, masaj suedez (general) de relaxare intr-o locatie deosebita. (zona metrou Pantelimon). Maseur profi (barbat). Pret 100 lei sedinta de 60 minute. **100 L;** ☎0723.278.213 tudorgabrielmihai@gmail.com

239. **Masaj,** pasiune si extaz, seductie erotica cu domnisoare sexy si atragatoare intr-o atmosfera intima si relaxanta. Vei simti rasfatul oferit de catre o domnisoara experta in arta pasiunii, dornica sa-ti relaxeze trupul. **120 L;** ☎0728.702.675/ 0766.238.084 massage.excess@yahoo.com

240. **Masaje** de relaxare pentru femei serviciu profesional de masaj de relaxare, conversatii relaxante si distractive. Discretia primeaza, respectul ramane intact. Va astept la locatia din Nicolae Grigorescu sau deplasare la locatia ta **80 L;** ☎0760.070.652 geobuc86@yahoo.com

241. **Masajul** erotic este o frumoasa expresie a dragostei si trezirii simturilor, a stimularii dorintei de intimitate si a relaxarii inhibitiilor. Relaxare ?i placere in acelasi timp doar pentru tine, **100 L;** ☎0732.607.474

242. **Maseur,** domn maseur efectuez masaj, dus asistat; ☎0735.441.736 cmvidaniel@yahoo.com

243. **Maseuza** dulce, ofer masaj profesional pe masa de masaj. Detalii suplimentare la telefon. Zona Baba Novac. **60 L;** ☎0784.517.265

244. **Maseuza** licentiata ofer masaj de mai multe tipuri. Imi rezerv dreptul de a-mi selecta clientela. Nu fac deplasari. Pozele imi apartin. Detalii suplimentare la telefon. **100 L;** ☎0744.841.849 cristina_pitika@yahoo.com

245. **Matura** 34 doamna matura cu bun simt si zambitoare ofer masaj de relaxare si body masaj domnilor cu bun simt si educati. Zona Unirii- Zepter, **60 L;** ☎0734.025.749

246. **Matura** reala, 32 ani, sunt reala 100%, rond Alba Iulia, selectiva, 32 de ani, ofer diverse tipuri de masaj corporal intr-un ambient deosebit domnilor pretentiosi care apreciaza calitatea, ofer conditii de lux, discretie. **300 L;** ☎0723.164.404

247. **Matura,** varsta 42, zona Piata Romana Locatie langa A. S. E., la intersectie cu Calea Dorobanti 60 sau 120/h. **60 L;** ☎0754.958.709

248. **Metrou** Muncii, Decebal, total, noua in zona. Te invit intr-o locatie curata si discreta pentru un masaj de calitate, singura in locatie, 30 ani. **100 L;** ☎0757.477.022

249. **Miki** 28 ani, noua in zona, finuta cu mult bun simt, ofer masaj de relaxare domnilor educati, la domiciliul meu Zepter. **100 L;** ☎0725.080.102

250. **Militari** Residence doamna matura ofer masaj se relaxare la domiciliul meu. Mai multe detalii la tel. **100 L;** ☎0729.206.831

251. **Militari** Residence, noua in zona. Te astept pentru ati efectua un masaj de relaxare profesional, masaj body si plus alte fantezii. Pentru mai multe detalii la telefon. **100 L;** ☎0720.579.174

252. **Mircea** Voda, Camera de Comert, Andreea 20 de ani ofer masaj de relaxare domnilor genoerosi, poze 100 la 100 reale, pentru mai multe detalii nu ezita sa ma contactezi. Garantez revenirea. **70 L;** ☎0720.290.490 Mirabelatudose17@gmail.com

253. **Mirela,** ofer masaj de relaxare intr-un ambient placut la domiciliul meu. Titan, Bd. Theodor Pallady, **60 L;** ☎0736.549.922

254. **Mister** si seductie, lux si calitate Masajul erotic oferit de tinerele noastre maseuze este unul dintre primele si simplele mijloace descoperite pentru alinarea suferintelor, rasfatarea trupului si a sufletului intr-o ambianta incitanta, **120 L;** ☎0720.525.253/ 0732.545.457

255. **Monica** maseuza cu bun simt si rabdatoare te astept intr-un cadru intim pentru a te relaxa cu un masaj de caliatate. Zona Rond Alba Iulia **50 L;** ☎0725.767.843

256. **Monica,** blonda reala, selectiva, 29 de ani, ofer masaj de relaxare intr-un ambient deosebit domnilor pretentiosi care apreciaza calitatea, ofer conditii de lux, discretie. Zona centrala, p-ta Alba-Iulia. **300 L;** ☎0723.928.848

257. **Nadira** Massage cel mai nou salon din Bucuresti Nadira Massage, cel mai nou salon din Bucuresti, a fost creat special pentru tine, pentru ati indeplinii fanteziile, prin tehnici specifice masajului. **180 L;** ☎0724.128.029 mihainick@gmail.com

258. **Nadira** Night Club & Massage Our appetizing ladies, experts in the art of erotic massage, are keen to give you memorable moments through sensual touches and caresses lascivious in a relaxing environment. For more details call us, **180 L;** ☎0724.128.029

259. **Nadira** Night Club & Massage te invita la o seara incendiara cu un pahar si un masaj alaturi de trupurile apetisante ale tinerelor noastre domnisoare, **180 L;** ☎0724.128.029 mihainick@gmail.com

260. **Nikol** Buna sunt Nikol am 29 de ani 1.60 m si 50 de kilograme ofer masaj de relaxare domnilor generosi cu mult bun simt la mine in locatie Zona Barbu Vacarescu /Floreasca. Nu raspund la sms, **100 L;** ☎0734.022.708

261. **Noblesse** Unic, salon masaj erotic nud 75 min, gratuit 15 minute de sauna. Senzualitate si finete. 17 maseuze tinere, sexy, profesioniste. Free bar. Salon Noblesse Unic Private Massage & Spa str. Leonida nr 8, in centru, zona Petrom Eminescu. **200 L;** ☎0727.148.861

262. **Noua** In zona ofer masaj de relaxare domnilor generosi in locatia mea curata si discreta, pupici, **100 L;** ☎0722.980.769 miham8567@gmail.com

263. **O** altfel de experienta, iti propun sa ne cunoastem incepand cu un ceai/o cafea, g, f, e, muzica in surdina, un dans, o imbratisare urmata de un rasfat prin diferite tehnici de masaj. **300 L;** ☎0739.478.856

264. **Pasiune** si tandrete Abandoneaza toate cautarile si lasa-te purtat pe culmile placerii doar la Excess Massage, de pe Strada Baba Novac 9i, locul potrivit pentru momentele tale de erotism, unde te poti destinde total **120 L;** ☎0763.369.660

265. **Piata** Romana La mine sau la tine Anna te astept la mine pt masaj total de relaxare, pozele sunt reale lucrez non-stop pt mai multe detali suna-ma. **150 L;** ☎0799.142.229 vaiubestedoarpefete.cristiano@yahoo.com

266. **Plinuta** 25 ani, noua pe site, iti plac femeile cu forme, atunci eu sunt alegerea perfecta, vino sa descoperi un altfel de masaj, ia-ti o pauza bine meritata si vino sa descoperi adevarata placere. Nu vei regreta alegerea facuta ☎0725.104.999

267. **Poze** 100% reale din locatie, Tineretului, buna, ma adresez d.lor carora le plac fetele cu forme. Sunt o fata de 25 de ani, cu bun simt si civilizata, plina de viata. Vino sa ma cunosti si sa ai parte de cel mai bun masaj. Detalii telefonic. **80 L;** ☎0729.704.411

268. **Poze** reale 100% masaj erotic, blonda maseuza reala 100% care iti pot oferi acel masaj de relaxare de care ai nevoie atunci cand vrei sa scapi de stresul acumulat. Suna-ma pentru detalii; ☎0763.163.792 Teleportata@gmail.com

269. **Poze** reale, Delia 19 ani, fitness model Te asteapt pentru a petrece o ora de neuitat prin cel mai bun masaj, I speak english, locatia este intr-o zona centrala in conditii de discretie si igiena. **200 L;** ☎0727.646.456 royalplace.massage@gmail.com

270. **Promotie** dominare si masaj erotic vip fantezie Stapane cautam sclavi fara frica de dominare dornici de fantezii: striptease, lap-dance, erotic show, latex outfit, stockings, dominare, feet-fetish, high heels. Discount rezervare online max ora 20. **250 L;** ☎0727.148.861

271. **Promotie** masaj erotic nud, 75 min, salon de calitate la vila in str. Leonida nr. 8, in centru, zona Petrom Eminescu. Cel mai senzual masaj erotic. Civilizat, curat, frumos, multe maseuze. Discount pana in ora 20 daca rezervati online. **150 L;** ☎0727.148.861

272. **Pustoaica,** 19 ani discreta, curata, draguta si cu mult bun simt ofer masaj de calitate la mine **100 L;** ☎0732.922.556

273. **Pustoaica,19** ani, Tineretului Buna, Beatrice ma numesc am 19 ani sunt o fata vesela, ingrijita si cu bun simt. Confirm cu tato si cu nr de tel din poze, astazi le-am facut. Vino sa ne relaxam impreuna. Te rasfat cu un masaj de calitate; ☎0732.065.241

274. **Rafinament,** igiena, masaj- zona Izvor Diana, poze reale 100% ma adresez domnilor cu rafinament si bun simt care vor sa isi incite imaginatia alaturi de o bruneta cu un trup apetisatant si miscari lascive. Program 10-22, **300 L;** ☎0736.566.114

275. **Ramona** la mine sau la tine, new, masaj, buna, te astept la mine sa petrecem clipe de neuitat intr-o locatie intima si curata. Full service. Dristor, ParkLake. **70 L;** ☎0735.476.360

276. **Rasfat** fara limite doar la Excess Massage Lasa-te invaluit de atingerile senzuale ale unei tinere maseuze experta in arta masajului erotic dornica sa-ti ofere cele mai minunate clipe, doar in incinta salonului Excess Massage pe str Baba Novac, **120 L;** ☎0766.238.084/ 0766.238.084 massage.excess@yahoo.com

277. **Rasfat** si calitate Dessiree va ofera masaj erotic de calitate oferit de domnisoare superbe, experte in arta masajului erotic. Va asteptam pe str. Traian, nr. 254 (intersectia Calea Mosilor cu Mihai Eminescu), **120 L;** ☎0732.545.457/ 0769.994.064 desiree.masaj@yahoo.com

278. **Reala** La mine sau la tine, doamna matura, 40 ani, ofer masaj de relaxare si momente de neuitat in locatia mea domnilor, ce stiu sa aprecieze calitatea nu cantitatea poze reale, **200 L;** ☎0765.944.918 Dezdemona83@yahoo.com

279. **Reala** 100%. Noua in domeniu, Alessia 19 ani bruneta slim, dornica de a-ti satisface placerile. Te Invit in locatia mea pentru a te rasfata cu un masaj de calitate intr-un ambient placut si discret. **80 L;** ☎0726.614.452

280. **Rebecca,** 22, noua in oras suna-ma pentru detalii Buna sunt Rebecca pentru masaj de neuitat, ma poti suna la numarul de telefon, **250 L;** ☎0720.463.155

281. **Rebecca,** maseuza reala cauti noutati, in mod sigur ai gasit! Sunt o maseuza complet dezinhibata, permisiva, exact cum vrei tu! Dorintele tale pot devenii placerea mea, tot ce trebuie sa faci este sa suni ptr programare; **200 L;** ☎0732.065.889 rebecca_milf29@yahoo.com

282. **Relaxare,** discretie, singura, doamna singura draguta prin stil si calitate cu experienta in masaj terapeutic, ofer d-lor educati si manierati, sigur vei reveni detali la telefon. Militari **60 L;** ☎0735.249.949 Preda.elena74@yahoo.ro

283. **Relaxare,** discretie, singura, ac doamna matura, 35 ani, iti ofer masaj reconfortant sau tonifiant, personalizat dupa preferinte si alte surprize placute, discretie, singura, selectiva. De preferat doar domni 37+ani. Detalii la telefon **180 L;** ☎0726.925.608

284. **Rond** Alba Iulia Buna te astept la mine in locatie pentru a avea parte de un masaj de relaxare facut pe tot corpul cu atentie, fara graba, pentru mai multe informatii suna-ma, ☎0753.642.595

285. **Rond** Alba Iulia, ofer servicii de masaj total la domiciliul meu, pt mai multe detalii astept tel. tau, poze reale 100%, singura in locatie program de la 11-23, speak English, **50 L;** ☎0721.773.154/ 0753.815.302

286. **Rond** Alba Iulia, Sara te astept pentru masaj senzual. Tanara sexy cu forme apetisante senzuala si foarte pasionala fac masaj domnilor generosi. Locatia mea este curata si cocheta, poti face dus si te astept cu prosoape, ☎0728.298.947

287. **Rond** Alba Iulia, Sara, te astept pentru masaj senzual Tanara sexy cu forme apetisante senzuala si foarte pasionala fac masaj domnilor generosi. Locatia mea este curata si cocheta, poti face dus si te astept cu prosoape ☎0728.298.947

288. **Roscata,** Ela, ofer masaj de relaxare, body masaj, dar pentru mai multe detalii suna-ma, la tine/ mine/ hotel **70 L;** ☎0734.939.971

289. **Rosse** Marie, poze reale Superba Rosse-Marie te asteapta intr-o locatie centrala de lux, curata, parfumata pentru a te rasfata cu cel mai bun masaj asa cum meriti. Prea multe vorbe sunt de prisos, te astept sa ma cunosti **200 L;** ☎0727.646.456 royalplace.massage@gmail.com

290. **Roxana** Domnisoara apetisanta, 1,70 cm te astept sa iti ofer cel mai relaxant masaj. Poze 100% reale, locatie curata si discreta. Detalii complete la telefon. Program non-stop. Zona Titan. **60 L;** ☎0720.649.968

291. **Salon** lux Baba Novac Abandoneaza toate cautarile si lasa-te purtat pe culmile placerii doar la Excess Massage de pe strada Baba Novac 9i, locul potrivit pentru momentele tale de erotism unde te poti destine total, **120 L;** ☎0728.702.675/ 0766.238.084 massage.excess@yahoo.com

292. **Salon** lux Baba Novac incita-ti imaginatia alaturi de trupuri apetisante si miscari lascive, pune in practica cele mai ascunse fantezii, renunta la inhibitii si alatura-te celor mai pasionale si jucause domnisoare experte in masaj, **120 L;** ☎0766.238.084/ 0728.702.675 massage.excess@yahoo.com

293. **Salon** lux Baba Novac Seductie erotica cu domnisoare sexy si atragatoare intr-o atmosfera intima si relaxanta. La Excess Massage cele mai frumoase si talentate maseuze va pot oferi o sedinta de masaj memorabila, **120 L;** ☎0728.702.675/ 0766.238.084 massage.excess@yahoo.com

294. **Sara,** Nicole, Alice si Alexandra cinci domnisoare va asteapta in salonul nostru de masaj erotic situat in inima orasului. Lasa te rasfatat de atingerile delicate si senzuale ale unor maseuze profesioniste. www.nirvanamasaj.ro ☎0764.585.331/ 0721.904.419 Masaj.nirvana@yahoo.com

295. **Sector** 6 ofer servicii de masaj de calitate domnilor manierati, locatie discreta si curata, daca te-am facut curios si vreti sa ma cunosti astept telefonul tau, la mine sau la hotel. **100 L;** ☎0722.757.574

296. **Sector** 6, Militari Vino sa ma cunosti vei avea parte de clipe de placere si relaxare garantez. Masaj. **100 L;** ☎0726.814.333

297. **Servicii** totale si masaj. dai cautare la google cu nr meu, profil de incredere, atitudine pro client, poze noi, ma vezi la usa cand iti deschid; Kiss. **250 L;** ☎0721.609.296

298. **Slim** poze reale buna pozele imi apartin sunt facute in locatie am 21 ani sunt slim 55 kg 1.75 locatie Vitan cer si ofer discretie daca doresti sa scapi de stres te astept pentru masaj! Detalii la telefon. **250 L;** ☎0769.833.763

299. **Sofia** exclusiv ptr domni maturi, Bruneta reala ofer masaj. 100 lei = 30 min **100 L;** ☎0731.365.685 Sofia_25_sweety@yahoo.com

PRESTĂRI SERVICII

300. **Sophie,** 25 ani, 1.60 cm si 48 kg. Feminitatea si bunul simt sunt calitatile care ma caracterizeaza. Va astept la un masaj de relaxare. Poze reale, nu insista. Zona Piata Muncii, **100 L;** ☎0725.458.291

301. **Sunt** noua in zona, te astept pe tine domn generos sa te rasfat cu un masaj de relaxare in locatia mea discreta si curata. Titan, **80 L;** ☎0734.477.470

302. **Sunt** noua pe site, pe mine nu ma cunosti Larisa 28 ani, vei reveni cu placere, ofer masaj domnilor manierati, sunt o fata educata cu foarte mult bun simt, daca iti plac pozele mele vino alaturi de mine sa petrecem cateva momente memorabile **100 L;** ☎0725.105.029

303. **Suntem** 2 domnisoare 19 si 26 sexy, curate, discretie maxima locatie lux, free bar, vino la noi sa te rasfatam asa cum stim noi mai bine, garantez revenirea te pupam **200 L;** ☎0738.492.553

304. **Suntem** 2 domnisoare 19 si 26 sexy, curate, discretie maxima locatie lux, free bar, vino la noi sa te rasfatam asa cum stim noi mai bine, garantez revenirea te pupam. **250 L;** ☎0738.492.553

305. **Suntem** 2 domnisoare 19 si 26 sexy, curate, discretie maxima locatie lux, free bar, vino la noi sa te rasfatam asa cum stim noi mai bine, garantez revenirea te pupam. Caut colega; ☎0738.492.553

306. **Suntem** 2 domnisoare 19 si 26 sexy, curate, masaj discretie maxima locatie lux, free bar, vino la noi sa te rasfatam asa cum stim noi mai bine, garantez revenirea te pupam, ☎0738.492.553

307. **Suntem** 2 domnisoare 19 si 26 sexy, curate, masaj, discretie maxima locatie lux, free bar, vino la noi sa te rasfatam asa cum stim noi mai bine, garantez revenirea te pupam, ☎0738.492.553

308. **Suntem** 2 domnisoare masaj 19 si 26 sexy, curate, discretie maxima locatie lux, free bar, vino la noi sa te rasfatam asa cum stim noi mai bine, garantez revenirea te pupam, ☎0738.492.553

309. **Suntem** 2 domnisoare, masaj, 19 si 26 sexy, curate, discretie maxima locatie lux, free bar, vino la noi sa te rasfatam asa cum stim noi mai bine, garantez revenirea te pupam. Caut colega; ☎0738.492.553

310. **Super** sexy 30 ani sunt o femeie extrem de senzuala, calma si vesela, ofer servicii de masaj erotic si diverse fantezii culinare. Program 10-22 **250 L;** ☎0737.661.825

311. **Tanar** curat si finut, ofer masaj de relaxare domnilor care simt nevoia de putin rasfat. Detin locatie in zona centrala, non stop. **100 L;** ☎0734.907.513

312. **Tanara,** 19 ani, noua in Bucuresti, masaj erotic noua in zona, 23 de ani, fac masaj erotic de milioane. Astept sa te infierbanti in bratele mele si sa-ti satisfaci fanteziile ascunse intr-o locatie frumoasa si curata. Ma gasesti la Diham. Poze reale. **100 L;** ☎0724.747.326

313. **Tandrete** si pasiune, daca esti in cautarea unui loc de relaxare, salonul nostru este alegerea perfecta deoarece calitatea este cuvantul care ne defineste. Cele mai frumoase si dulci maseuze te asteapta la Dessiree Masaj, **120 L;** ☎0720.525.253/ 0769.850.950

314. **Te** astept la mine sau ne putem vedea la tine, buna baietii numele meu este Alice in varsta de 19 anii, 56 kg, 1.60 cm, sanii nr 3 naturalii si sunt reintoarsa in Bucuresti. Daca vreti sa ne vedem pentru a petrece clipe frumoase, masaj **100 L;** ☎0720.463.183

315. **Tineretului** bulevard, buna sunt domnisoara de 21 ani 1,80 inaltime, 60 kg. Ofer servicii de masaj domniilor cu bun simt. Te astept in locatia mea curata si discreta. Ptr mai multe detalii sunati; **100 L;** ☎0768.471.126

316. **Titan,** Theodor Pallady, Diana 28 de ani New vino la un masaj total, ofer servicii totale domnilor interesanti, relaxeaza-te cu un masaj erotic si fantezii la mine acasa. Sunt o bruneta discreta, placuta si atenta la toate dorintele tale, **70 L;** ☎0752.768.928 nataliaanghel9999@gmail.com

317. **Unirii,** la tine sau la mine, poze reale Sunt Deea si vreau sa îti ofer cele mai frumoase clipe cu mine de neuitat, pozele mele sunt reale 100 %, blonda reala, selectiva, 19 de ani, ofer masaj de relaxare intr-un ambient de lux **100 L;** ☎0784.816.654

318. **Valentina** 40 ani, te invit la un masaj de relaxare cu experienta masaj erotic fara graba în zona la Universitate discretie si igiena; ☎0742.401.801 Popa_popa@yahoo.com

319. **Valentina,** bruneta reala, super oferta, 25 ani, inalta; ofer masaj de relaxare la domiciliul meu. Program de lucru: 10.00-20.00. Locuiesc singura. Rog seriozitate. O finalizare si masaj de relaxare la doar 100lei, nu rata oferta! **100 L;** ☎0720.203.837 valentina_25_sweety@yahoo.com

320. **Vichi,** ofer masaj de relaxare, terapeutic (cervical lombar reflexoterapie capilar anticelulitic sportiv). Oxigenarea intregului organism, 50 min./150 Ron,75 min./180 Ron. Luni-Sambata 10:00-20:00 **200 L;** ☎0764.551.015

321. **Viviana,** ofer masaj total de relaxare intr-un ambient deosebit domnilor care apreciaza calitatea. Unirii, Zepter, poze reale 100%, **100 L;** ☎0743.610.899

322. **Voluptuoasa,** cu sani foarte mari, la tel. 15 m, Bruneta, forme pline, fund bombat, matura pasionala noua, hai sa descoperi momente unice de masaj, tandrete si relaxare. Show real cu colega, sau la tel. 15 min. Discret, parcare; **100 L;** ☎0769.569.030

323. **Vrei** sa te simti rasfatat? Alege Haifa Massage. Suntem usor de gasit: te asteptam pentru o sedinta de masaj erotic de neuitat. Vino alaturi de noi si nu o sa uiti niciodata aceste clipe. Mai multe detalii la tel.; **120 L;** ☎0760.454.213

324. **Your** luxury masseuse, new video and photos I offer complete service, attitude pro customer, near old town, you are welcome! Please look my video here, verify my profile in google with my number 0721609296, I'm real masseuse call me. Elena. **470 L;** ☎0040721609296

325. **Zona** 13 Septembrie, noua, bruneta reala, selectiva, 24 de ani, ofer masaj de relaxare intr-un ambient deosebit domnilor pretentiosi care apreciaza calitatea, ofer conditii de lux, discretie. Zona centrala, poze reale **300 L;** ☎0736.566.114

326. **Zona** Titan, Nicolae Grigorescu, noua, te astept in locatia mea curata si discreta pentru un masaj de relaxare de neuitat, atenta la dorintele tale, fara fite. Te asigur ca vei reveni cu mare drag. Suna-ma si nu vei regreta. Pupici. **100 L;** ☎0731.741.225

Reparații, service

1. **Aer** conditionat - montari, demontari, service, la preturi avantajoase; ☎0724.240.274

2. **Aero Cris Service service, montaj aer conditionat intretinerea sistemelor de climatizare este obiectul principal de activitate al societatii noastre.In maximum 48 de ore de la contactare, una dintre echipele noastre va rezolva problema reclamata. ☎0720.324.836/ 0720.324.836 office@aeroservice.ro**

3. **Antivirus,** depanare, upgrade calculatoare, la domiciliul dv., inclusiv weekend; ☎0723.984.654

4. **Autorizat,** asigur reparatii masini automate de spalat, deplasare gratuita, garantie reparatii. Aer conditionat- curatare si iginienizare. Seriozitate. Urgente; ☎0729.374.669/ 0761.290.233

5. **Buletine PRAM. Verificari si masuratori PRAM Termoviziune instalatii electrice; Executie instalatii electrice, inspectii, testari, verificari periodice din punct de vedere al electrosecuritatii a echipamentelor, aparaturii si a instalatiilor ☎0723.361.107 office@electricalc.ro**

6. **Buna** Suntem 2 domnisoare 19 si 26 sexy, curate, discretie maxima locatie lux, free bar,vino la noi sa te rasfatam asa cum stim noi mai bine,garantez revenirea,

7. **Depanez frigidere si congelatoare inclusiv sambata si duminica. Experienta, promptitudine; ☎021.425.87.56/ 0744.517.905**

8. **Electrician** autorizat Coman Costel service. Bucuresti, toate sectoarele, varsta 39 ani, experienta 23 ani. Desigilare contor, gratuita, recomand procedura Enel gratuita. Ma ocup personal de aceasta procedura; ☎0740.983.312/ 0761.659.194

9. **Electrician Bucuresti / LucrariElectrice.ro Suntem o societate autorizata ANRE, cu sistem integrat certificat SRAC specializata in proiectare, executie si consultanta pentru lucrari in domeniul energetic. www.lucrari-electrice.ro ☎0721.170.065/ 0769.175.655 romeo.belet@yahoo.com**

10. **Electrician,** Bucuresti, servicii de calitate interventii rapide. Electrician autorizat ANRE, cu o experienta de peste 20 de ani in instalatiile electrice; ☎0740.983.312/ 0761.659.194 Costelcoman1978@yahoo.com

11. **Firma autorizata Stoian Stefan Frigotehnist autorizat, execut reparatii frigidere, congelatoare, combine frigorifice, orice model, la domiciliul clientului in sectoarele 1, 2, 3, 4, 5 si 6, Bucuresti. Executie lucrari de calitate ☎0729.473.587/ 0766.958.393 stoianstefan11@yahoo.ro**

12. **Frigidere service si reparatii Frigidere, combine frigorifice, congelatoare, reparatii. Interventii rapide. Calitate. Garantie. Piese originale. Inclusiv sambata, duminica; ☎0729.473.587/ 021.420.36.48**

13. **Hodut Florin - reparatii frigotehnice Bucuresti frigotehnist autorizat, efectuez reparatii de frigidere, congelatoare si combine frigorifice, vitrine si lazi frigorifice indiferent de marca sau model.Execut reparatii frigorifice cu garantie ☎0745.044.132 reparatiifrigorifice2012@gmail.com**

14. **Home Help instalator, electrician Bucuresti Home Help ofera o gama larga de servicii clientilor sai cum ar fi cele de instalator, electrician, montaj aer conditionat si electrocasnice, lacatuserie si montaj mobila. www.homehelp.ro ☎0745.227.722 contact@homehelp.ro**

15. **Instalator** sanitar persoana fizica autorizata Montari, reparatii si instalari cu echipament si metoda de lucru moderne, preturi accesibile, factura la cerere. Montare obiecte sanitare, calorifere, centrale; hidrofoare, pompe subersibile. ☎0723.189.995/ 0755.957.891 Cirstea_andrey@yahoo.com

16. **Instalator** sanitare, termice si gaze montez chiuvete, robineti, wc, bideuri, cazi acrilice si fonta, cu hidromasaj, centrale termice, cabine de dus, masini de spalat, sifon pardoseala, trasee tevi PPR si cupru. Bucuresti si Ilfov; **10 L;** ☎0763.113.357 contact@instalatorulcaseitale.ro

17. **Intretinere, reparatii frigidere Bucuresti, Ilfov servicii de intretinere si reparatii frigidere dar si: combine frigorifice; frigidere; masini de spalat; congelatoare, lazi frigorifice; aparate aer conditionat la domiciliu. ☎0767.420.005/ 0721.867.936 ion.octavian@yahoo.com**

18. **Masini** automate de spalat, acum asigur deplasare gratuita, garantie reparatii. Curatare - igienizare aer conditionat. Seriozitate, urgente; ☎0729.374.669/ 0761.290.233

19. **Masini** automate de spalat, aragazuri, frigidere, ac, electrocasnice, electronice, tv, electrice orice tip, repar, instalez, programez, resetez; ☎0727.279.319/ 021.444.14.17

20. **Pecef Tehnica service electrocasnice, tv Bucuresti service aparate electronice si electrocasnice mici; service aparate electrocasnice mari; service produse profesionale de gastronomie; service aparate de climatizare; service pompe, hidrofoare, scule ☎021.637.70.01/ 021.637.70.02 service.bucuresti@pecef.ro**

21. **Repar** masini spalat automate, toate marcile: Ariston, Whirlpool, Ardo, etc. Ofer garantie; ☎0767.177.665/ 0722.327.483

22. **Reparatii** aragaze Va salut, tehnician electrocasnice repar aragaze plite cuptoare la care nu sta flacara, montaj regulator, inlocuire butoane, diuze, robineti, la domiciliul clientului, Bucuresti si Ilfov ofer garantie **20 L;** ☎021.648.58.59/ 0721.552.970 service.tcm78@gmail.com

23. **Reparatii frigidere combine frigorifice, congelatoare. Interventii rapide. Calitate. Garantie. Piese originale. Inclusiv sambata, duminica; ☎0729.473.587/ 021.420.36.48**

24. **Reparatii** frigidere si masini de spalat, rapid, la domiciliu. Constatare gratuita; ☎0760.991.065/ 0726.298.135

25. **Reparatii frigorifice Ovidiu Hodut repar frigidere: Arctic, Beko, Aeg, Ardo, Ariston, Bosh, Brandt, Brema, Candy, Cariton, CoolZone, Daewoo, Delonghi, Electrolux, ☎0762.620.872/ 0762.886.060 ovidiuhodutfrigorifice@gmail.com**

26. **Reparatii** laptopuri, calculatoare, televizoare reparatii laptopuri, calculatoare, televizoare, preturi promo. Asiguram garantie pentru orice reparatie. Sector 4 - Al. Obregia nr. 10-14. ☎0723.030.391/ 0765.683.020 fanpc.contact@gmail.com

27. **Reparatii** masini de spalat rufe Reparatii masini de spalat rufe din gama Arctic, Beko, whirlpool, Samsung, westood, Lg, Candy, Indesit si altele. ☎0726.101.503/ 07628222449 miclescugabriel53@yahoo.com

28. **Reparatii si service centrale termice Bucuresti SC Panello Impex SRL. Firma autorizata ISCIR, dispunand de personal autorizat special instruit si de echipamente specifice, executam: verificari ISCIR si service pentru centrale termice; ☎0771.623.970 panello.impex@gmail.com**

29. **Reparatii televizoare LCD-LED, Laptopuri ProIT Industry, Service de reparatii TV Lcd/ Led, Laptopuri, Calculatoare, Monitoare Lcd/ Led ☎0764.465.265 info@service-proit.ro**

30. **Service calculatoare, laptopuri, imprimante service IT de reparatii calculatoare si laptop-uri in Bucuresti. Servicii pentru care te poti baza pe noiwww.salut-it.ro ☎0720.171.174 service@salut-it.ro**

31. **Service frigidere combine frigorifice, congelatoare. Interventii rapide. Calitate. Garantie. Piese originale. Inclusiv sambata, duminica; ☎0729.473.587/ 021.420.36.48**

32. **Service si montaj aer conditionat Bucuresti Coolfix Hub Bucuresti - Reparatii, montaj si service aer conditionat. Montaj aer conditionat, reparatii, igienizare, freon. www.service-reparatii-montaj-aer-conditionat.ro ☎0727.556.551 office@coolfixhub.ro**

33. **Servicii reparatii electronice Bucuresti Marcus Electronics - firma specializa executa reparatii electronice, televizoare LCD, LED televizoare cu tub, videoproiectoare, monitoare LCD, plasme, retroproiectoare, camere digitale; ☎0720.667.800/ 0745.410.179 marcusadrian2004@yahoo.com**

34. **Tapiter** cu experienta execut lucrari de reparartii tapiterie mobila, tel. ☎0761.014.844 tapiteru@yahoo.com

Transport, turism

1. **Abac** Trans oferta transport sau inchiriere duba tarif 100-150 lei servicii in localitate (Bucuresti, Ilfov) sau provincie incepand de la 1 leu/ km, echipa incarcare la cerere si program si sambata sau duminica, deasemenea inchiriem dubele cu sofer, **100 L;** ☎0732.223.578 transportmutarirelocari@gmail.com

2. **Abandonati** cautarile acum, transport ieftin zilnic inclusiv weekend 06-22:00, transport marfa, mobila, bagaje, haine, diverse obiecte personale in Bucuresti si in tara preturi in functie de volum, Bucuresti 50-150 lei, tara 1-1,5 lei, **50 L;** ☎0725.131.703 mereumotor@yahoo.com

3. **Agentie de Turism si Transport Va ofera vacante cu Vouchere si Decontare MAI, MAPN, MJ si servicii de transport persoane cu autocare / microbuze proprii la cele mai bune tarife. Rezervari la https://www.luxuriatrans.ro / ☎031.104.12.53/ 0734.489.107 rezervari@luxuriatrans.ro**

4. **Mutari mobilier cu personal calificat C.D.M. Prestari servicii mutari mobilier cu personal calificat; demontare, ambalare, transport, remontare, reparatii, modificari la cel mai bun pret ☎0723.700.601/ 0743.700.601 cdmprestariservicii@yahoo.com**

5. **Mutari mobilier, evacuare mobilier vechi, nedorit, apartamente 1-4 camere, relocari, demontare, montare, manipulare, echipa tanara 4 baieti, camion 5T + 18 mc. Experienta, profesionalism.Oferim factura.Iulia Bucur ☎0762.676.751/ 0762.676.750**

6. **Oana Speed transport marfa agabaritic transport marfa vrac cat si paletizata, transport ADR servicii de transport utilaje, transport international transport frig, servicii delivery, transport cargo ☎0726.457.170/ 0720.639.386 mmoraru32@yahoo.ro**

7. **Transport** curat si civilizat, particular, auto lux, ofer transport privat 1-5 persoane in tara si strainatate contra cost, seriozitate maxima ☎0727.752.170 dan_popescu74@yahoo.com

8. **Transport** marfa pentru Sc Img Trans Express. Va ofera:servicii trsnsport orice fel de marfuri mobila, materiale de constructii etc. Preturi accesibile. Detalii tel. ☎0770.791.187 mariageanina99@yahoo.com

9. **Transport** marfa si mobila ieftin, transport zilnic si in weekend marfa, mobila, bagaje, haine, diverse obiecte personale transport in Bucuresti si in tara preturi in functie de volum, tarif Bucuresti 50-150 lei, tara 1-2,5 lei pe km, ☎0725.131.703 mereumotor@yahoo.com

10. **Transport** marfa, duba 3,5 t, volum 17 metrii cubi, intern extern. Asigur factura, decont. ☎0722.715.339

11. **Transport marfa, mobila, electrocasnice, bagaje, materiale de constructii, relocari firme, mutari complete in Bucuresti si in tara. Dispunem de personal pentru incarcare/descarcare. Infolierea 100% gratuita. Preturi incepand de la 80 lei. 50 L; ☎0751.200.600/ 0751.200.600 gibtrans600@gmail.com**

12. **Transport mobila marfa in Bucuresti si tara, oferim servicii de transport marfa mobila mobilier bagaje relocari atv, motociclete, materiale de constructii. Bucuresti si in provincie. Preturi de la 100 Lei. Oferim factura ☎0732.548.835**

13. **Transport** moloz, mobila, in Bucuresti, Ilfov si provincie, efectuez transport moloz, mobila, nisip, balastru, electrocasnice nefolosibile si lucruri de care nu mai este nevoie. ☎0768.500.865

14. **Transport** orice cu papuc in Bucuresti si provincie, la preturi competitive. Transportam si in weekend mobila, bagaje, marfa, electrocasnice, materiale de constructii etc. **70 L;** ☎0761.044.721

15. **Transport** papuc sau duba, particular Transport rapid inclusiv sambata, ieftin duba si papuc. Mobilier, bagaje, de la 50 lei papuc/ de la 75 duba. Cel mai bun pret din Bucuresti. La cerere contra cost ajutor la incarcat, **50 L;** ☎0722.851.823

16. **Transport** persoane Bucuresti Germania, Anglia, Ester Tours va ofera transport de persoane Bucuresti in Germania si Anglia cu autocare si microbuze moderne zilnic direct pana la adresa de destinatie. Pt rezervari contactatine; ☎0773.908.912 office@estertours.ro

17. **Transport rapid Eliberam case, apartamente, boxe, poduri, contra cost sau contra bunurilor. ☎0723.254.940**

18. **Transport** Romania Olanda Belgia Germania Curse regulate cu autoutilitare de 3,5t in regim de grupaj sau exclusive. Transport bagaje, colete, mobila, electrocasnice, biciclete, motociclete, ☎0745.024.750 fts.freight@gmail.com

19. **Transport, mutari mobilier, apartamente 1-4 camere, case, vile. Servicii complete de relocare. Montam si demontam orice tip de mobila, camion 25 mc + remorca 18 mc.Oferim factura.Iulia Bucur. ☎0762.676.751/ 0762.676.750**

20. **Turism** market www.turism-market.ro. Turism market. Primul marketplace de turism din Romania. Este www.turism-market.ro. Cui i-ar strica un marketplace? ☎0745.150.894 contact@produsedingospodarie.ro

Întreprinzători alte domenii

1. **Broderie industriala societate executa la comanda broderii electronice, pe orice tip de suport textil, cu aplicatii, decupaje laser, realizeaza si modifica programe de brodat, asigurand conversia in orice limbaj masina; ☎021.224.47.00/ 0744.569.363 office@brodona.ro**

2. **Colaborare** jocuri de noroc, aparate slot machine companie organizatoare de jocuri de noroc ofera colaborare pentru detinatori de spatii comerciale din orice judet. Punem la dispozitie cele mai noi si mai jucate aparate pentru sali de jocuri, baruri. **1.550 L;** ☎0756.111.372

3. **KCS, recuperari, vanzari cumparari creante Ai o creanta si intampini dificultati in recuperarea ei? Doresti sa vinzi creanta? Suna sau trimite email si un consultant te va contacta. Discretie, cofidentialitate, seriozitate. www.kontracost.ro ☎031.101.22.47 kontracost@gmail.com**

4. **Suport** tehnic si training videochat Ofer suport tehnic si training la domiciliu pentru persoanele ce doresc sa lucreze in domeniul videochatului. Plata se face la deplasare, nu sunt studio si nu percep comision din incasari. ☎0721.611.429 sha1dow22000@hotmail.com

5. **Transfer de bani online Romania si Rep. Moldova Smith&Smith ofera serviciul rapid de transfer de bani online prin aplicatiile mobile comision pornind de la numai 1.99 euro. Aplicatii disponibile pe Google play si Apps Store. Campanie VOUCHER SMITHGRATIS. 1 €; ☎+40213318012/ +40213318000 claims@smith-smith.ro**

Servicii diverse

1. **Abate** drumul tau spre o relaxare placuta cu fete profesioniste in arta masajului. Vino sa te detasezi putin de problemele cotidiene, intr-un cadru discret si curat. Vila, lux, aromaterapie, uleiuri aromate, **120 L;** ☎0766.238.084/ 0728.702.675 massage.excess@yahoo.com

2. **Acasa,** in conditii optime si un cadru elegant, pe masa de masaj din poze, pe Vitan colt cu M. Bravu, masaj atestat profesional, ideal pt a va revigora si echilibra functiile cognitive. Relax, rasfat si sanatate garantat. Nu este sex, rog cititi detaliile; **150 L;** ☎0752.521.730/ 0752.521.730

3. **Ada,** matura ofer masaj de relaxare la domiciliul meu. Dristor Kaufland. **50 L;** ☎0724.164.656

4. **Adi,** tanar maseur efectuez masaj general pe tot corpul, fata, spate, inghinal, reflexo, sunt curat, educat, agreabil, uleiuri bune, locatie curata, convenabil, nonstop, suna-ma oricand, Adrian **45 L;** ☎0723.784.039

5. **ADINA,** ofer masaj de relaxare domnilor maturi si educati, Titan metrou, **60 L;** ☎0785.355.791

6. **Adriana** masajul a devenit una dintre cele mai utilizate metode de relaxare, o arma impotriva anumitor imperfectiuni corporale, afectiuni sau pur si simplu un refugiu din stresul cotidian ☎0732.536.900

7. **Adriana** masajul de relaxare, este pe scurt un rasfat. Scopul sau principal este de a ne scapa de stres si de a ne ajuta sa avem o stare de bine, dar in acelasi timp, poate calma anumite dureri si rezolva sana ☎0735.621.301

8. **Agent** curatenie Libro Events angajeaza agent curatenie pentru spital Colentina. Salariul oferit este de 1265 lei net plus tichete de masa. **1.265 L;** ☎0755.112.239 office@librocatering.ro

9. **Alexa,** te astept pentru un masaj de neuitat, poze reale, vino sa te convingi, am 21 de ani, sunt slim, 55 kg, 1.75, **250 L;** ☎0769.833.763

10. **Alexandra,** Berceni noua in zona bruneta, reala, frumoasa ofer masaj de relaxare intr-un ambient deosebit domnilor pretentiosi care apreciaza calitatea. Ofer si cer seriozitate si discretie. Nu accept persoane in stare de ebrietate. **100 L;** ☎0720.721.707

11. **Alice** 35 ani sunt o fire pasionala si te astept la un masaj sensual de relaxare cu multa rabdare si experienta, ☎0749.346.072

12. **Alice** masaj, buna sunt Alice, o domnisoara finuta. Te astept in locatia mea pentru a-ti indeplini toate dorintele **50 L;** ☎0729.435.920 Marya_you_music@yahoo.com

13. **Alice,** bruneta miniona ofer masaj de intretinere si relaxare la domiciliul meu, ofer discretie maxima pentru cei care stiu ce vor. Nu raspund la privat, **80 L;** ☎0722.410.198

14. **Alice,** Bruneta miniona, atenta pentru oricare barbat, care merita sa fie rasfatat, ofer masaj de intretinere si relaxare la domiciliul meu, **80 L;** ☎0722.410.198

15. **Alina** 20 poze reale zona Marriott 20 de ani, poze reale si recente, te astept in locatia mea curata si discreta din zona Marriot pentru un masaj de relaxare de neuitat. Te asigur ca vei reveni cu drag la mine. Igiena si discretie. **150 L;** ☎0764.292.192 Niconico909@yahoo.com

16. **Alina,** blonda reala, selectiva, 24 de ani, ofer masaj de relaxare intr-un ambient deosebit domnilor pretentiosi care apreciaza calitatea, ofer conditii de lux, discretie. Zona centrala, **200 L;** ☎0721.956.452

17. **Alina,** ofer masaj de relaxare intr-un ambient placut intr-o locatie discreta si curata, zona Unirii Zepter, **40 L;** ☎0758.279.994

18. **Alina,** 13 septembrie 20 de ani, poze reale si recente, te astept in locatia mea curata si discreta pentru un masaj de relaxare de neuitat. Te asigur ca vei reveni cu drag la mine. Igiena si discretie maxima. **150 L;** ☎0764.292.192 Adaa617@yahoo.com

19. **Alina,19** ani, bruneta miniona, te astept sa petrecem cateva clipe impreuna, masaj, intr-o locatie cu ambient placut. Fac si deplasari, la tine sau la hotel.I speak English. Pozele imi apartin in totalitate. Te pup. ☎0753.876.627

20. **Alyna,** new, Drumul Taberei, Favorit Blonda senzuala si dulce, ofer domnilor generosi si educati in locatia mea masaj terapeutic si de relaxare. Am 30 ani,1,68 m -52kg. Nu raspund la mesaje si nr private. Detalii la tel. L-V 17-22 si S-D 09-20. **50 L;** ☎0739.342.446

21. **Am** revenit la tine in zona Dristor, Kaufland, KFC, Alexandra 34 de ani, mereu cu zambetul pe buze, te astept la un masaj de relaxare total la domiciliul meu curat si discret. **40 L;** ☎0769.644.745

22. **Am** revenit, Diana finuta, atenta la cerintele tale, servicii ireprosabile, fara fite si figuri, doar un masaj de calitate, zona Lizeanu aproape de Obor **80 L;** ☎0799.633.655

23. **Am** revenit, Maria, 28 ani, ofer masaj de relaxare si tonifiere. Poze reale. Zona Colentina, Doamna Ghica, **45 L;** ☎0754.709.995 zona.obor.colentina@gmail.ro

24. **Am** revenit, bucura-te de un masaj profesional, calitate, relaxare, tonif-sportiv, cervical, shiatsu, presopunctura, reflexo, aparate performante de recuperare medicala si de slabit, sauna,ultrasunete, RF, galvanic,curat,aer cond. Nu sex. Crangasi. **130 L;** ☎0731.515.140

25. **Amalia,** Noua in zona ta, ofer masaj la mine acasa discretie seriozitate, bruneta, 35 ani, Baba Novac, rond poze reale. **50 L;** ☎0769.183.062

26. **Amira,** 24 ani, esti obosit dupa o zi de munca sau doar vrei sa te relaxezi, te astept intr-o locatie curata si discreta(cu aer conditionat) pentru a-ti oferi un masaj de relaxare de neuitat. Zona Drumul Taberei. **50 L;** ☎0734.294.075/ 0726.612.034

27. **ANA,** bruneta, 30 de ani, ofer masaj de relaxare intr-un cadru intim si curat, pt. mai multe detalii, suna-ma. Drumul Taberei, Billa. Singura in locatie, poze noi reale, **100 L;** ☎0725.326.069/ 0756.422.429

28. **Ana,** blonda reala, selectiva, 24 de ani, ofer diverse tipuri de masaj corporal intr-un ambient deosebit domnilor pretentiosi care apreciaza calitatea, ofer conditii de lux, discretie. Zona centrala, **200 L;** ☎0721.956.394

29. **Ana,** doamna matura, 35 ani, ofer masaj de relaxare la domiciliul meu, poze reale. Zona Dristor, Baba Novac, program 10-17, **50 L;** ☎0725.044.235

30. **Ana,** noua in zona, buna sunt Ana, am 32 de ani, 167 cm, 60 de kg, te invit la un masaj total de relaxare, domnilor cu bune maniere, pentru mai multe detalii suna-ma. **50 L;** ☎0784.022.462

31. **Anca** noua in zona si in locatie, blonda cu poze reale, 1.70 cu 65 kg, 33 de ani, vreau sa ofer tuturor domnilor cu bun gust masaj de relaxare plin de surprize, zona Zepter, **50 L;** ☎0774.927.889

32. **Anca** noua in zona si in locatie, blonda cu poze reale, 1.70 cu 65 kg, 33 de ani, vreau sa ofer tuturor domnilor cu bun gust masaj de relaxare zona Zepter **50 L;** ☎0774.927.889

33. **Anca** noua in zona si in locatie, blonda cu poze reale, 1.70 cu 65 kg, 33 de ani, vreau sa ofer tuturor domnilor cu bun gust masaj de relaxare, zona Zepter, **50 L;** ☎0774.927.889

34. **Anca** noua in zona si in locatie, blonda cu poze reale, 1.70 cu 65 kg, 33 de ani, vreau sa ofer tuturor domnilor cu bun gust masaj de relaxare, zona Zepter, **50 L;** ☎0774.927.889

35. **Anca** Noua in zona si in locatie, blonda cu poze reale, 1.70 cu 65 kg, 33 de ani, vreau sa ofer tuturor domnilor cu bun gust masaj de relaxare, zona Zepter, **50 L;** ☎0774.927.889

36. **Anca,** noua in zona si in locatie, blonda cu poze reale, 1.70 cu 65 kg, 33 de ani, vreau sa ofer tuturor domnilor cu bun gust simt masaj de relaxare zona Zepter. **50 L;** ☎0774.927.889

37. **Anca,** 24 ani te astept intr-un cadru intim si discret pentru un masaj de relaxare. Locatie centrala, igiena, discretie. Mai multe detalii la telefon; **100 L;** ☎0799.364.489

38. **Anca,** matura discreta, te astept la un masaj de relaxare si tonifiere la domiciliul meu discret si curat Unirii Zepter **60 L;** ☎0725.871.620

39. **Anca,** total, 36 de ani. Ofer masaj total de relaxare domnilor manierati la domiciliul meu, discretie si igiena. Zona Muncii, Baba Novac, str Campia Libertatii. **100 L;** ☎0729.311.098

40. **Andra,** 34 de ani, doamna matura ofer masaj de relaxare, Titan metrou. **60 L;** ☎0721.493.806

41. **Andreea** blonda 27 de ani 1.65 cu 58 kg, te astept pe tine domn generos la un masaj ce te scoate din stresul de zi cu zi, mai multe detalii la tel. Zona Zepter **40 L;** ☎0761.002.526

42. **Andreea** Blonda 27 de ani cu poze reale te astept la mine pentru un masaj ce iti va indeplini toate dorintele mai multe detalii la telefon zona Mall Vitan **40 L;** ☎0761.002.526

43. **Andreea** blonda cu poze reale, 27 de ani, te astept pe tine domn generos la un masaj de relaxare, zona Zepter, **40 L;** ☎0761.002.526

44. **Andreea** blonda cu poze reale, 27 de ani, te astept pe tine domn generos la un masaj de relaxare, zona Zepter, **40 L;** ☎0761.002.526

45. **Andreea** 35, draguta, sociabila, te astept, sa petrecem cateva clipe impreuna, intr-o locatie de lux Discretie si Intimitate zona mall Vitan. **60 L;** ☎0723.762.122

46. **Andreea,** 1.70 m, 56 kg ofer masaj terapeutic si de relaxare profesional pentru mai multe detalii, astept tel. tau. Zona Uniri Zepter, locuiesc singura **50 L;** ☎0769.550.863

47. **Andreea,** 24 de ani, te astept la un masaj de relaxare si tonifiere al trupului si sufletului la domiciliul meu. Intr- o locatie discreta si curata. Zona Unirii, Zepter.Poze reale 100%. **50 L;** ☎0732.260.367

48. **Andreea,** 28ani ofer masaj terapeutic si de relaxare, pentru mai multe detalii, astept tel. tau. Zona Unirii, Zepter. Dristor **50 L;** ☎0734.522.735

49. **Andreea,** blonda 27 de ani 1.65 cu 58 kg, te astept pe tine domn generos la un masaj ce te scoate din stresul de zi cu zi, mai multe detalii la tel. zona Zepter **40 L;** ☎0761.002.526

50. **Andreea,** blonda cu poze reale 100 %, 1.65 cu 58 de kg, 27 de ani selectiva si foarte dulce te astept la un masaj, suna-ma, zona Zepter **40 L;** ☎0761.002.526

51. **Andreea,** blonda cu poze reale 100 %, 1.65 cu 58 de kg, 27 de ani selectiva si foarte dulce te astept la un masaj, suna-ma, zona Zepter **40 L;** ☎0761.002.526

52. **Andreea,** blonda cu poze reale 27 de ani te astept pe tine domn generos la un masaj de relaxare, zona Zepter, **40 L;** ☎0761.002.526

53. **Andreea,** Blonda, cu poze reale, 27 de ani, te astept pe tine domn generos la un masaj de relaxare zona Zepter, **40 L;** ☎0761.002.526

54. **Andreea,** o blonda cu poze reale te astept pe tine, domn generos, la un masaj suna-ma, sigur vei reveni, zona Zepter. **40 L;** ☎0761.002.526

55. **Andreea,** 18 ani, masaj, noua pe site, tandra, te asptept in locatia mea pentru a ne cunoaste mai bine, pentru detalii suna-ma, pozele sunt 100 reale. Zona Piata Sudului, **100 L;** ☎0728.298.945

56. **Andrei,** brunet, atent ofer masaj erotic pentru doamnele care vor sa se relaxeze la domiciliul meu, cer seriozitate, **90 L;** ☎0774.881.715

57. **Atestat** masaj relaxare, sc Christine Valmy doamna 60 ani ofer masaj de relaxare, tonifiere si anticelulitic zona teiul doamnei. Program L-V-10-18 nu raspund la sms si nr privat **50 L;** ☎0721.166.631

58. **Atestat,** doamna matura, experienta masaj terapeutic, profesional/ general reechilibrant de relaxare pe masa masaj, lombar, cervical drenaj limfatic, reflexoterapie. 150 L 80 min. pe masa masaj, Toamnei, Eminescu. Program 10-20 **150 L;** ☎0724.898.065

59. **Baba** Novac, Ade 32 ani, ofer masaj profesional pe masa de masaj domnilor generosi. Detalii suplimentare la telefon. Program de luni pana vineri de la 9:00 la 21:00. **60 L;** ☎0736.682.267

60. **Beatrice** maseuza cu bun simt si rabdatoare te astept la un masaj de calitate domnilor cu bun simt. Zona Alba Iulia, **50 L;** ☎0720.263.390

61. **Berceni,** satena 23 de ani simpatica, par lung, ochi caprui ofer masaj de relaxare domnilor manierati, 100 de Lei sedinta 150 de Lei ora. Nu raspund la numar privat. Pozele sunt reale facute in locatie **100 L;** ☎0764.084.392

62. **Berceni,** Cultural, Alexandru Obregia, foto real, Cristina, roscata 24 ani, nou in zona, 80 lei, 120 lei ora, Domnisoara eleganta igiena, bun simt, te astept cu placere, detin locatie acces usor stradal, locuri de parcare, Berceni, Obregia Cultural, **80 L;** ☎0757.563.517

63. **Berceni,** Cultural, Alexandru Obregia, stradal, 80 lei, 120 lei ora, vreau sa te cunosc, 24 ani eleganta, finuta, prezentabila cu bun simt, detin locatie acces usor, zona cu locuri de parcare, Berceni Alexandru Obregia Cultural, civilizat, 09-21 **80 L;** ☎0757.563.517

64. **Berceni,** Cultural, Alexandru Obregia, stradal, Cristina 24 ani, eleganta, igiena maxima, discretie, tu alegi tariful, 80 lei 120 lei ora, masaj total servicii deosebite pentru tine meriti ce este mai bun, te astept cu drag Cristina, vino. **80 L;** ☎0757.563.517

65. **Berceni,** Cultural, Alexandru Obregia, stradal, Cristina, roscata 24 ani, nou in zona, 80 lei, 120 lei ora, Domnisoara eleganta igiena, bun simt, te astept cu placere, detin locatie acces usor stradal, locuri de parcare, Berceni, Obregia, Cultural. **80 L;** ☎0757.563.517

66. **Berceni,** doamna plinuta, comunicativa, draguta, serioasa, ofer masaj fara graba domnilor maturi cu bun simt. ☎0741.645.898

67. **Berceni,** noua in zona, Alina, 29 ani esti satul de masaje si experiente care tiau lasat un gust amar? Eu sunt o doamna rafinata, calma si rabdatoare, daca vrei sa ne cunoastem suna-ma si nu vei regreta. Poze reale; **80 L;** ☎0737.416.773

68. **Bianka,** 35 ani, poze reale 100%, ofer domnilor generosi si manierati masaj de relaxare si intretinere efectuat pe masa de masaj cu uleiuri si creme. Discretie maxima, detalii la tel. **100 L;** ☎0746.532.027

69. **Blonda** blonda reala, selectiva, 28 de ani, ofer masaj de relaxare intr-un ambient deosebit domnilor pretentiosi care apreciaza calitatea, ofer conditii de lux, discretie. Zona centrala, **300 L;** ☎0799.361.077

70. **Blonda** ofer masaj de calitate intr-o atmosfera placuta la domiciliul meu. Poze reale. Zona Dristor. **70 L;** ☎0731.517.299

71. **Blonda** Alona Poze reale. Ofer masaj de relaxare domnilor cu gust care apreciaza calitatea. Cu siguranta vei reveni. Zona centrala sector 1. **200 L;** ☎0730.787.182

72. **Blonda** miniona Ofer masaj de relaxare, body in locatia mea. Contacteaza-ma si nu vei regreta, **80 L;** ☎0730.563.654

73. **Blonda** noua in zona vino langa mine pentru a petrece clipe minunate, masaj, totul fara graba. Detalii la tel. ☎0768.385.427 secretelevietii91@gmail.com

74. **Blonda** noua in zona Dristor sociabila si placuta ofer masaj de relaxare si tonifiere domnilor manierati **60 L;** ☎0729.925.582 Raduiulia83@gmail.com

75. **Blonda,** 28 ani, ochii albastri, 170, 56 kg ofer masaj terapeutic si de relaxare profesional, pentru mai multe detalii, astept tel. tau, Unirii, bloc Zepter. **50 L;** ☎0769.550.863

76. **Blonda,** 32 ani, ofer masaj de relaxare pt mai multe detalii suna-ma. Titan metrou. **60 L;** ☎0724.040.231

77. **Bruneta** 31 ani, ofer masaj de relaxare la domiciliul meu, pt mai multe detalii suna -ma. Zona Piata Muncii. **100 L;** ☎0737.184.035

78. **Bruneta** Baba Novac rond bruneta 35 ani te astept la mine acasa pt un masaj de relaxare poze reale discretie si curatenie; **50 L;** ☎0760.746.468

79. **Bruneta** draguta, fara fite, ofer masaj de relaxare intr-o locatie curata si discreta. Zona Dristor. Locuiesc singura, **60 L;** ☎0733.782.676

80. **Bruneta** Ofer masaj de relaxare si multe altele. Nu ezita sa ma contactezi, **50 L;** ☎0731.876.063

81. **Bruneta** Ofer masaj de relaxare,170 inaltime, 56 kg, par lung, 32 ani, Dimitrie Cantemir. **50 L;** ☎0729.114.696

82. **Bruneta** 28 ani, buna, te astept pentru un masaj de relaxare intr-un cadru discret. **100 L;** ☎0720.293.374

83. **Bruneta** 30 ani iti ofer masaj de relaxare intr-un ambient placut, poze reale, discretie si seriozitate, Dristor, Baba Novac. **50 L;** ☎0764.292.336

84. **Bruneta** Berceni Sunt o bruneta, ofer masaj de relaxare, creme si uleiuri aromate discretie igiena maxima, locatie Brancoveanu, mai multe detalii la telefon **80 L;** ☎0728.567.820

85. **Bruneta** Berceni, te-ai saturat de poze false, vrei un masaj de relaxare, igiena maxima, deplasari hotel, locatie intersectia Luica cu Giurgiu. **80 L;** ☎0721.625.812

86. **Bruneta** noua in zona 22 de ani, draguta si amabila, te invit la un masaj de relaxare intr-un cadru intim si discret in locatia mea din zona Militari, Gorjului. Mai multe detalii la telefon **70 L;** ☎0732.299.069

87. **Bruneta** noua in zona, masaj, poze reale sunt o bruneta senzuala, plina de calitati, fara pretentii si te astept la un masaj delicios, timp de o ora intr-o locatie frumoasa, discreta. Ai sa revii garantat! **150 L;** ☎0767.057.540

88. **Bruneta** simpatica, draguta si atenta, te astept pentru un masaj de relaxare asa cum nu ai avut parte niciodata. Contacteaza-ma si vei reveni cu siguranta, **80 L;** ☎0733.555.255

89. **Bruneta,** 33 de ani, draguta si amabila, te invit la un masaj de relaxare intr-un cadru intim si discret in locatia mea din zona octavian goga nr 24. Mai multe detalii la telefon. **70 L;** ☎0734.639.343

90. **Bucur** Obor, doamna draguta, 44 de ani, ofer masaj de relaxare domnilor manierati. Discretie maxima, pentru mai multe detalii contactati-ma telefonic. **50 L;** ☎0764.738.593 voiculescusonya@yahoo.ro

91. **Buletin** de Bucuresti Iau in spatiu persoane interesate de obtinerea cartii de identitate valabila 10 ani. Legal la sectia de politie! Rog seriozitate! ☎0737.847.707 davisavramgabi@gmail.com

92. **Bulevardul** Dacia Zona centrala. Un singur apel te desparte pt. a avea parte de servicii care te vor face sa revii. **50 L;** ☎0784.279.610

93. **Bulevardul** Unirii, bloc Zepter, Alexandra, ochi albastri, 27 de ani, 56 kg, ofer masaj de relaxare si tonifiere, discretie si igiena maxima, poza reala, lux, ac, Dristor **50 L;** ☎0734.522.735

94. **Buna** sunt Diana -13 Septembrie (Marriott) o maseuza de 24 de ani, nu exista metoda mai buna de relaxare decat sa petreci cateva clipe alaturi de o femeie care stie ce are de facut. Pot sa te fac sa te relaxezi si sa devii total relaxat. **150 L;** ☎0785.996.030

95. **Buna,** eu sunt Alina si te astept alaturi de mine sa iti ofer un masaj de neuitat. Am 165, 50, 30 de ani. Mereu cu zambetul pe buze si foarte respectuoasa. Eroii Revolutiei, program 9 -18. Suna-ma; **100 L;** ☎0785.530.617

96. **Carmen,** Doamna matura 48 ani, te invit la un masaj de relaxare. Zona Titulescu Pasaj Basarab Program 9-20 **50 L;** ☎0784.861.481 kakucs.dorina@gmail.com

97. **Catalina,** draguta 47 ani, singura in locatie ofer masaj domnilor care doresc si ofera discretie. Locatie Militari, Rasaritului, Iuliu Maniu cu Dreptatii. Intre Piata Gorjului si Piata Veterani. Pret 60 lei. **60 L;** ☎0731.045.645

98. **Colentina** Colentina, locatie noua situata in Colentina servicii de relaxare totala intr-o locatie noua curata si discreta sunt singura. Suna-ma pt detalii despre pret servicii adresa exacta. **50 L;** ☎0767.423.746

99. **Colentina,** locatie noua situata in Colentina, servicii de relaxare totala in locatia mea curata, discreta, singura, suna-ma pt detalii despre pret servicii adresa exacta **50 L;** ☎0767.423.746

100. **Colentina,** Noua in zona, ofer servicii de relaxare totala la domiciliul meu, singura, discret, suna pt detalii si pret. **50 L;** ☎0768.867.044

101. **Colentina,** servicii de relaxare totala in locatia mea, curat, discret, singura suna-ma pt detalii, despre pret servicii, adresa exacta, poza reala, **50 L;** ☎0767.423.746

102. **Colentina,** Doamna Ghica, Obor Blonda slim ofer masaj terapeutic de relaxare. Pentru mai multe detalii contacteaza-ma, Denissa ☎0739.271.763 Ionitageorgiana21@gmail.com

103. **Colentina,** Doamna Ghica, Obor Roscata noua in zona la tine. Ofer masaj de relaxare. Pentru mai multe detalii contacteaza-ma. ☎0761.795.012 Ionitageorgiana21@gmail.com

PRESTĂRI SERVICII

104. **Corina** draguta si sociabila te astept in locatia mea curata si discreta pt un masaj de relaxare plin de surprize. Poze reale si recente, pt mai multe detalii contacteaza-ma, zona Titan, bd. Theodor Pallady; **80 L;** ☎0734.477.470

105. **Corina** Tanara draguta cu forme placute, te astept la un masaj de relaxare intr-o locatie curata si discreta. Titan, Bd Theodor Pallady. **80 L;** ☎0734.477.470

106. **Corina,** eleganta si manierata, 52 de ani, ofer masaj de relaxare si terapeutic la domiciliul meu. Speak english, Dristor, **200 L;** ☎0730.669.879

107. **Cristina** 48 ani corp atletic ofer companie intima domnilor generosi. ☎0765.685.089

108. **Cristina** blonda 29 ani, ofer masaj de relaxare in locatia mea curata si discreta situata pe bulevardul Iuliu Maniu cu Apusului. Militari, **60 L;** ☎0733.780.005

109. **Cristina** Blonda draguta, 29 ani, ofer masaj de relaxare in locatia mea discreta si curata, fara graba si fara fite. Program 8:30-15:30 L-V. Iuliu Maniu, Apusului. Militari, **60 L;** ☎0733.780.005

110. **Cristina** masaj de calitate pt. domnii care se respecta si stiu sa aprecieze calitatea. Detalii suplimentare la tel. Titan, Bd. Theodor Pallady **60 L;** ☎0732.721.047

111. **Cristina** blonda draguta 29 de ani 1,65 m 58 kg, ofer masaj de relaxare domnilor in locatia mea discreta si curata situata in Militari Iuliu Maniu cu Apusului. Program 08-15:30 luni-vineri. **60 L;** ☎0733.780.005

112. **Cristina,** domnisoara draguta si sociabila ofer masaj de relaxare la domiciliul meu domnilor care stiu sa aprecieze calitatea. Detalii suplimentare la telefon. Titan, bd. Theodor Pallady. **60 L;** ☎0732.721.047

113. **Cristina,** 31 de ani, noua in zona, Cantemir sunt o bruneta reala, ofer masaj de relaxare in locatia mea curata si discreta, pentru mai multe detalii ma poti contacta non stop. **50 L;** ☎0735.510.351

114. **Cuplu** casatorit, masaj de relaxare, ambianta placuta. Mai multe detalii la tel.; ☎0723.424.793

115. **Cuplu** real, singuri intr-o loc de lux central. Sunteti un cuplu, domn, doamna si va doriti un masaj de relaxare in compania noastra, asteptam sa ne contactati, **300 L;** ☎0785.077.708

116. **Cupluri,** masaj pentru cupluri, Surprinde iubitul/iubita. Masajul la cuplu la Noblesse Unic Massage & Spa in centru, zona Eminescu. Masaj relaxare, body, oriental. Civilizat, curat, frumos, multe maseuze. Avem si spa jacuzzi sauna, **300 L;** ☎0727.148.861

117. **Dana,** 40 ani, doamna matura ofer masaj de relaxare domnilor generosi intr-o ambianta curata si linistita, pt. detalii la tel. Zona Lacul Tei; **100 L;** ☎0736.387.917

118. **Dayana,** buna. Ma numesc Dayana. 21 de ani. Te astept cu mare drag pentru masaj. Detalii la telefon. Nu raspund la numar privat. Poze 100% reale. ☎+40784575045

119. **Denisa** domnisoara cu experienta iti ofer masaj de relaxare, cervical, lombar, prostatic pe masa de masaj intr-un ambient placut si relaxant. Titan, bld Theodor Pallady, **60 L;** ☎0723.192.086

120. **Denisa,** miniona cu forme placute te astept intr-o locatie curata si discreta pt a-ti oferi masaj de relaxare. Titan, Theodor Pallady. **60 L;** ☎0723.192.086

121. **Denisa,** bruneta, 27 de ani, ofer masaj terapeutic de relaxare la domiciliul meu. Ofer si cer seriozitate maxima, igiena garantata. Relatii suplimentare la telefon. Piata Alba Iulia, **200 L;** ☎0721.956.330

122. **Deplasari** la hotel sau la locatia mea, doamna voluptoasa, 1.69 cu 96 kg, te astept pentru un masaj de relaxare, zona mall Vitan. **100 L;** ☎0731.832.025

123. **Dessiree** Masaj a creat pentru tine un loc incantator, curat, sigur si discret. Salonul cu cele mai frumoase fete din Bucuresti te asteapta intr-o atmosfera placuta sa descoperi arta masajului de relaxare, **120 L;** ☎0732.545.457 desiree.masaj@yahoo.com

124. **Diana** Drumul Taberei tanara senzuala si dulce 23 ani, 1,68 m si 55 kg ofer domnilor generosi si educati in locatia mea masaj terapeutic si de relaxare. Mai multe detalii la tel. ☎0730.678.641

125. **Diana,** masaj Diana, te invit la mine acasa,m asaj, tanara, inalta si slim, 150 / ora si 200 / 90 min. daca nu raspund probabil inca sunt la job lasa-mi un whatsapp si revin eu. Doar masaj, new photo m-am vopsit, **150 L;** ☎0721.765.906

126. **Diana,** noua in zona tanara 24 poze reale si recente, te astept in locatia mea din zona 13 Septembrie pentru un masaj de relaxare de neuitat. Te asigur ca vei reveni cu drag la mine. Igiena si discretie. **150 L;** ☎0785.996.030

127. **Doamna** blonda, 1.60 m, 50 kg, ochi verzi, 35 de ani, discreta, te astept la mine acasa pt. un masaj relaxant si revigorant. Astept telefonul tau pt. mai multe detalii, am revenit. Adela. Dimitrie Cantemir **70 L;** ☎0731.919.813

128. **Doamna** blonda, ofer servicii totale, masaj terapeutic manevre a meridianelor principale si secundare, tehnici care stimuleaza circulatia qi-ului si sangelui incluzand manevre tranzitorii. Obor-Mosilor. **100 L;** ☎0729.002.454

129. **Doamna** casatorita, stilata, masaj de relaxare la domiciliul meu. Mai multe detalii la tel.; ☎0722.966.960

130. **Doamna** fac masaj terapeutic; ☎0735.670.953

131. **Doamna** noua in zona calma si rabdatoare astept domni simpatici si draguti, igiena si discretia ma reprezinta. Loc Sos Pantelimon/ Mega Moll, Iancului, mai multe detali la nr. **80 L;** ☎0730.721.788

132. **Doamna** ofer masaj de relaxare domnilor seriosi si cu bun simt la domiciliul meu. Mai multe detalii la tel. Titan, **120 L;** ☎0723.709.726

133. **Doamna** ofer masaj de relaxare la domiciliul meu. Rog seriozitate. Zona Delfinului. **40 L;** ☎0727.512.037

134. **Doamna** 31 ani, zona P-ta Alba Iulia ofer masaj de relaxare intr-un ambient deosebit domnilor pretentiosi care apreciaza calitatea, ofer conditii de lux, discretie. Zona centrala, p-ta Alba Iulia, **300 L;** ☎0734.695.118

135. **Doamna** 42, matura, educata, cu experienta ofer masaj de relaxare autentic, deconectant cu ulei sau crema domnilor ce stiu sa aprecieze frumusetea maturitatii, 10-21; **100 L;** ☎0740.346.018

136. **Doamna** bruneta pasionala, cu forme de invidiat ofer masaj de relaxare cu creme si diferite uleiuri, astept telefonul tau. **80 L;** ☎0728.524.792 01031978clau@gmail.com

137. **Doamna** bruneta, pasionala, Berceni Bruneta cu forme de invidiat ofer masaj de relaxare boody creme si uleiuri aromate, zona intersectia Luica cu Giurgiu, discretie igiena maxima. **80 L;** ☎0728.567.820

138. **Doamna** draguta stilata, blonda, ofer masaj terapeutic, de relaxare, la mine. Iancului ☎0724.159.915 herescu.c@yahoo.com

139. **Doamna** matura 34 o doamna matura cu bun simt si rabdatoare te invita intr-un cadru intim si discret pentru a te destinde cu un masaj benefic sufletului tau. Zona Unirii- Zepter **60 L;** ☎0734.025.749

140. **Doamna** matura 35 ani, ofer servicii de masaj la domiciliul meu. Discretie si seriozitate maxima, poze reale, zona Dristor, Baba Novac. Program10-17; **50 L;** ☎0799.568.785

141. **Doamna** matura 40, Diham sociabila si discreta, ofer masaj in locatia mea domnilor maturi si generosi, ☎0736.535.072

142. **Doamna** matura 48 ani, noua in zona Teiul Doamnei. Sunt o doamna matura care stie ceea ce vrea. Ofer masaj de relaxare domnilor care doresc sa scape de rutina. Fara graba Va astept, detalii la tel. Lacul Tei ap. Obor, **80 L;** ☎0729.402.665

143. **Doamna** matura 50 ani, deschisa si sociabila te astept la un masaj de relaxare ce sigur te va face sa te reintorci. Discretie si intimitate zona, mall Vitan. **60 L;** ☎0731.084.734

144. **Doamna** matura 50 ani, te astept sa petrecem momente placute, cu un masaj de relaxare fara graba, discretie, intimitate, zona mall Vitan si seriozitate. **60 L;** ☎0723.002.389

145. **Doamna** matura, 37 ani, 1,75 m, 93 kg, ofer masaj de relaxare intr-o locatie discreta, zona Mall Vitan. **50 L;** ☎0733.680.182

146. **Doamna** matura, amabila si placuta, masaj de relaxare, conversatie, tandrete, intr-o locatie linistita, intima, discreta. I speak english. **120 L;** ☎0766.205.470

147. **Doamna** matura, Ina 38 ani, curata si stilata te astept la un masaj de relaxare de neuitat, I speak english, **100 L;** ☎0737.925.588

148. **Doamna** matura, te astept la mine in Militari Rezidence sa te relaxezi. Mai multe detalii la tel., **100 L;** ☎0731.572.249

149. **Doamna** matura, 47, ofer momente de relaxare doar domnilor de varsta apropiata, sunt extrem de selectiva, calda, pasionala, sociabila, atenta la detalii, pun pret pe calitate, nu deranjati inutil, cititi anuntul cu atentie, **150 L;** ☎0733.714.153

150. **Doamna** matura, noua in zona, te astept la un masaj de relaxare al sufletului si trupului, la domiciliul meu discret si curat din zona Zepter, Unirii **50 L;** ☎0737.410.046

151. **Doamna** noua in zona noua in zona 31 ani ofer masaj relaxare, Sos Pantelimon Zona Mega Mall. **80 L;** ☎0730.721.788

152. **Doamna** singura, 44 ani, ofer masaj de relaxare, zona centrala, **70 L;** ☎0768.037.948

153. **Doamna** singura, sociabila fizic placut o fire linistita discreta si rabdatoare cu experienta in masaj terapeutic depun pasiune in ceea ce fac d-lor manierati si educati, detalii la telefon, Militari, **50 L;** ☎0737.218.736

154. **Doamna** voluptoasa, 5 e la tel, Dorobanti, relaxare, discretie maxima, confort, pentru domni maturi, seriosi ce apreciaza o doamna matura. Masaj relaxant, plin de atentie, fara graba, cervical, footrelax, prostatic, terapeutic anti stres, **100 L;** ☎0760.144.808

155. **Doamna,** 42 de ani, ofer masaj de relaxare domnilor manierati. Singura in locatie, discretie maxima, pentru mai multe detalii contactati-ma telefonic. Zona Obor, **50 L;** ☎0785.221.511

156. **Doamna,** ofer masaj de relaxare la domiciliul meu discretie si intimitate, Delfinului, Pantelimon. **50 L;** ☎0739.469.952

157. **DOAMNA,** selectiva, manierata, ofer masaj de relaxare- intretinere corporala, lux, central, discretie asigurata, seriozitate maxima, igiena garantata, **300 L;** ☎0729.274.503 cautcolega@yahoo.com

158. **Doamna,** 34 de ani, ofer masaj terapeutic de relaxare, locatie de lux, zona Piata Alba Iulia. Sunt foarte eleganta, finuta si cu bun simt. Rog seriozitate, **200 L;** ☎0725.013.202

159. **Doamna,** 45 ani, discreta, atenta la dorintele tale, ofer masaj terapeutic, profesional de relaxare, cervical, lombar. Mosilor-Obor. Program 14-22. Discretie si igiena. Pret 100 L ora, **100 L;** ☎0727.483.225

160. **Doamne** mature Oferim masaj de relaxare (cervical lombar reflexoterapie) capilar. Disfunctia erectila care este benefica pt. sanatate, se lucreaza la dublu, **150 L;** ☎0763.714.625 Visvio67@yahoo.com

161. **Doamne** mature oferim masaj de relaxare (cervical lombar reflexoterapie) capilar. Se lucreaza la dublu. **150 L;** ☎0763.714.625 Visvio67@yahoo.com

162. **Doar** deplasari in camera ta Zilele lungi de oboseala si stres au acum tratament, cheama- ma ta tine pentru un masaj tandru, aceasta bruneta voluptoasa te va face sa uiti de orice necaz, i speak english. **150 L;** ☎0765.050.414

163. **Domn** profesionist tehnician maseur la hotel masa Ma deplasez la hotel, domiciliu, cu masa masaj pliabila. Sunt matur, discret si ofer masaj general, lombar, cervical, anticelulitic, reflexoterapie, drenaj limfatic, ptr doamne (i) si cupluri. **79 L;** ☎0753.371.255

164. **Domnisoara** bruneta, 21 ani te invit la mine in loc, pentru a-ti oferi un masaj ce-ti va alunga stresul. Loc e de lux intimitate, discretie oferita din partea mea, zona Mall Vitan. **80 L;** ☎0735.371.476

165. **Domnisoare** oferim masaj de relaxare, sportiv si terapeutic la noi in locatie, zona Domenii, **100 L;** ☎0765.533.828/ 0731.728.813 www.exclusivemasaj.ro

166. **Dristor** ofer masaj de relaxare curatenie si discretie poze reale, **40 L;** ☎0738.178.637

167. **Dristor** 19 ani, poze reale 1 70, 50 kg te invit in compania mea pentru un masaj de relaxare si tonifiere, discretie si igiena maxima, mai multe detali tel., **60 L;** ☎0766.868.472

168. **Dristor** noua pe site, pustoica 19 ani, 1.70, 50 kg te invit in compania mea pentru un masaj de relaxare si tonifiere, poze reale, discretie si igiena maxima, mai multe detalii tel. **100 L;** ☎0742.773.895

169. **Dristor** total, Alina, noua pe site, 1.65, 45 kg te invit in compania mea pentru un masaj total si multe alte fantezii, discretie si igiena maxima, mai multe detalii tel. **70 L;** ☎0767.564.284 Alinaistr@yahoo.com

170. **Dristor,** 19 ani, 170, 50 kg te invit la mine pentru un masaj de relaxare si tonifiere, discretie si igiena maxima, mai multe detalii tel. 150 ora. **60 L;** ☎0767.029.473

171. **Dristor,** Baba Novac, tanara, 20 de ani, ofer masaj de relaxare pe masa de masaj la mine în locatie. Detalii suplimentare la telefon, **60 L;** ☎0784.794.252

172. **Dristor,** Kaufland, KFC, bruneta, 34 de ani, Alexandra, efectuez masaj de relaxare intr-o atmosfera calda si placuta. Mai multe detalii la telefon. **40 L;** ☎0784.515.518

173. **Dristor,** noua pe site, pustoaica 19 ani, 1 70, 50 kg te invit la mine pentru un masaj de relaxare, discretie si igiena maxima, poze reale, mai multe detalii tel., **100 L;** ☎0785.135.934

174. **Drumul** Taberei, doamna 30 de ani, te astept la domiciliul meu pentru masaj terapeutic si de relaxare, curat si discret. Detalii la telefon, **50 L;** ☎0736.944.334

175. **Efectuez** masaj de relaxare si reflexoterapie la domiciliul meu sau al dvs. Alxandru. Pagina oficiala de masaj Alexandru Cernea; ☎0732.643.018

176. **Elektra,** doamna 1,70 m, 95 kg, 40 ani, ofer masaj de calitate domnilor la locatia mea. Zona Mall Vitan; **50 L;** ☎0724.638.812

177. **Elena,** 47 ani Buna, ofer masaj de relaxare domnilor generosi si manierati la domiciliul meu fara graba. Mai multe detalii la telefon. Zona Obor. **100 L;** ☎0742.881.736

178. **Elena,** 47 ani Buna, ofer masaj de relaxare domnilor generosi si manierati la domiciliul meu fara graba. Mai multe detalii la telefon. Zona Obor. **100 L;** ☎0742.881.736

179. **Ella** 20 studenta Masaj de relaxare incepatoare in tehnica masajul va propun un masaj de relaxare, clasic sau terapeutic in locuinta mea sau al dumneavoastra. Cele mai bune conditii cele mai bune produse. Calitatea garanteaza revenirea **120 L;** ☎0761.447.862 Danpopescu586@gmail.com

180. **Ella,** studenta la medicina incepatoare in arta medicinii ofer masaj de relaxare, terapeutic, sportiv domnilor seriosi care vor sa scape de o zi tensionata. **80 L;** ☎0761.447.862 Danpopescu586@gmail.com

181. **Erika** 35 ani, poze reale 100% ofer domnilor generosi si manierati masaj de relaxare si intretinere efectuat pe masa de masaj cu uleiuri si creme. Discretie maxima detali la tel. Nu rasp. la nr. privat si sms. **100 L;** ☎0729.753.166

182. **Eroii** Revolutiei, blonda educata si manierata te astept la un masaj de relaxare Pun pret pe calitate nu pe cantitate, daca si tu, atunci suna-ma si nu vei regreta. **100 L;** ☎0720.014.700

183. **Eroii** Revolutiei, doamna matura 38 ani, 1,70, 53 kg, bruneta suvite blonde, vesela si carismatica te astept la un masaj intr-o locatie f curata si linistita **60 L;** ☎0741.956.770

184. **Fete** superbe, locatie de lux multe maseuze dragute si permisive, cu experienta in domeniu, oferim masaj de relaxare, servicii de cea mai buna calitate, nu ezita sa suni. Jacuzzi, free bar. Zona Decebal, **150 L;** ☎0751.770.600/ 0784.522.572 salonsweettouch@yahoo.com

185. **Gabrielle** matura 45 ani, doamna selectiva si cu simtul umorului te astept la loc mea de lux, fac si deplasari la hotel, zona mall Vitan mai multe det la tel. **80 L;** ☎0734.786.543

186. **Herbal** V. Supliment natural pentru potenta. Creste libidoul si energia, ofera erectii puternice, imbunatateste circulatia sangelui, imbunatateste performantele sexuale, poate preveni ejacularea precoce. 100% natural. Comanda la: ☎0332.413.414

187. **Incearca-ma,** bruneta, te invit la un masaj de relaxare, poze reale, servicii ireprosabile, discretie, curatenie si placere, speak english, singura in locatie, (rond Alba Iulia). **100 L;** ☎0764.226.259

188. **Instalare** sisteme de securitate Instalam sisteme de securitate (alarma, cctv, control acces) Profesionisti si atenti la detalii. Oferim factura si garantie la manopera. **75 €;** ☎0728.669.866

189. **Iulia** 27 ani, te astept la un masaj de relaxare si tonifiere a trupului si sufletului la domiciliul meu discret si curat. Zepter Unirii. **40 L;** ☎0733.347.650

190. **Kamy,** Berceni, tanara, 23 de ani, par lung ochi caprui, ofer masaj de relaxare fara graba si fara fite, in locatia mea. Poze reale. **100 L;** ☎0764.084.392

191. **Karina** bruneta titrata 33 ani cu experienta, o fire placuta, calma si rabdatoare, ofer masaj de relaxare si terapeutic in conditii de lux, Piata Alba Iulia, **200 L;** ☎0763.706.706

192. **Karina,** doamna stilata si cu bun simt ofer masaj de relaxare, body masaj, domnilor cu bun simt ce stiu sa aprecieze calitatea serviciilor. Locatie discreta si curata. Fac si deplasari. b-dul Unirii, **300 L;** ☎0734.504.862

193. **Katy,** 37 ani, poze reale 100 ofer domnilor generosi si manierati masaj de relaxare si intretinere efectuat pe masa de masaj cu uleiuri si creme. Discretie maxima detalii la tel. Nu rasp. la sms si nr. privat Obor. **100 L;** ☎0722.941.197

194. **Kinetoterapeut - chiropractician cu experienta, efectuez masaj profesional, reflexoterapie, chiropractica, terapeutic, relaxare. Masajul se face pe tot corpul. Program 9-21 - L-D, 100 L; ☎0720.014.776**

195. **La** mine sau la tine, Dristor, Camil Ressu, blonda 30 de ani ofer masaj de relaxare domnilor interesati locatie frumoasa si curata, locuiesc singura. **60 L;** ☎0720.522.833

196. **La** mine zona Rond Alba Iulia, masaj, acest numar este valabil si pentru WhatsApp; **50 L;** ☎0734.896.180 dode.mariana92@gmail.com

197. **La** mine zona Unirii, rond Alba Iulia Buna, te astept in locatia mea curata si discreta din zona Unirii foarte aproape de Rond Alba Iulia pentru o ora de masaj total de relaxare. Poze 100% reale, 1.70m, 22 ani, 50 kg, **80 L;** ☎0768.506.783

198. **La** mine, Unirii, rond Alba Iulia masaj, zona Bulevardul Unirii foarte aproape de Rond Alba Iulia 50 de Lei - 15 min., 100 de Lei o ora poze 100% reale curatenie si discretie maxima 1.70 m, 50 kg, 25 ani **50 L;** ☎0786.612.333

199. **La** tine sau la hotel blonda 19 ani, jucausa cu pofta de viata ofer masaj de relaxare domnilor generosi si cu bune maniere imi selectez clientii daca esti interesat sunt la un telefon distanta speak english. ☎0784.116.512

200. **La** tine, hotel, bruneta senzuala ofer masaj de calitate, creme si uleiuri aromate discretie si igiena maxima, mai multe detalii la telefon locatie Brancoveanu. **150 L;** ☎0721.625.812

201. **Laura,** bruneta inalta, 30 de ani, ofer masaj terapeutic, de relaxare, body masaj, domnilor manierati intr-un cadru discret. Daca stii sa apreciezi calitatea si bunul simt, astept sa ma contactezi, **200 L;** ☎0728.418.578

202. **Lidl,** Berceni, Elena, buna, eu sunt Elena am 30 de ani, 1.67 ,un corp intretinut, forme apetisante, par lung, nonconformista si pasionala, ofer diverse tipuri de masaj, mai multe informatii la telefon. **60 L;** ☎0723.992.917

203. **Magazin** Unirea, Sarah, bruneta miniona 1.57 cm, te astept pentru un masaj de relaxare prin diferite metode, suna fara ezitare, **50 L;** ☎0737.668.851 adinaobregia123@yahoo.com

204. **Maria** 37 Ani poze reale 100 ofer domnilor generosi si manierati masaj de relaxare si intretinere efectuat pe masa de masaj cu uleiuri si creme. Discretie maxima detalii la tel.Nu rasp. la nr. privat si sms. **100 L;** ☎0751.540.826

205. **Maria,** 23 de ani Dulce si timida, te astept in dormitorul meu la un masaj de neuitat. Discretie si intimitate. Zona Lizeanu, Obor, Stefan cel Mare. **60 L;** ☎0723.462.244

206. **Mariana,** 47 ani, masaj Mariana, 47ani, te astept pentru un masaj fara graba. ☎0732.963.998 ioanamion1234@gmail.com

207. **Marra,** selecta, open minded, discretie (singura), bun simt, igiena si pasiune, materializate intr-un masaj sweet touch memorabil. In rest, te las sa descoperi singur, (B-dul Magheru, Romana), **200 L;** ☎0799.664.040

208. **Masaj** cald tehnic de relaxare oxigenarea intregului organism. Sedinta 75 min/ 200, luni-sambata 10:00-20:00 **200 L;** ☎0720.606.410

209. **Masaj** maseur autorizat ofer masaj de relaxare terapeutic si sportiv cervical lombar, pe masa de masaj zona Baba Novac, **100 L;** ☎0785.391.241

210. **Masaj** matura 35 ani ofer servici de masaj domnilor la mine in locatie in conditi de igiena si discretie Dristor; **70 L;** ☎0760.990.571

211. **Masaj** terapeutic, relaxare, intretinere corporala, masaj cervical, capilar, lombar facut pe masa de masaj timp de o ora. Program 15-20; **100 L;** ☎0726.066.981/ 0725.791.534

212. **Masaj** de intretinere masaj profesional, experienta si atestat; Masajul dureaz? 60min se face pe masa de masaj.La cerere se insista pe muschii fesieri la persoanele care conduc mult si lombar, cervical. **150 L;** ☎0749.672.514

213. **Masaj** de relaxare 1h de masaj profesional, dupa un masaj terapeutic (cervical, lombar, reflexo) urmeaza masajul total de relaxare, cu terapia disfunctiei erectile si a prostatei **150 L;** ☎0737.923.960

214. **Masaj** de relaxare Mariana, 47 ani, te astept sa te rasfat cu un masaj de relaxare fara graba. ☎0733.145.064/ 0732.963.998 ioanamion1234@gmail.com

215. **Masaj** de relaxare Marilena 46 ani ofer masaj domnilor manierati, igiena si discretie, garantez revenirea Berceni; ☎0763.664.061

216. **Masaj** de relaxare prestez masaj de relaxare tonifiere si intretinere la domiciliul meu. Aromoterapie meloterapie. Cer si ofer seriozitate. Doamna tehnician maseur cu experienta. **150 L;** ☎0799.372.448

217. **Masaj** de relaxare somatic la domiciliul meu **150 L;** ☎0760.833.473

218. **Masaj** de relaxare, doamna matura efectuez masaj profesionist de relaxare terapeutic, sportiv, cervical, lombar, pe masa de masaj, zona Baba Novac. **100 L;** ☎0726.359.885

219. **Masaj** de relaxare, la domiciliul dvs. sau la hotel. Alunga stresul si relaxeaza-te timp de o ora cu un masaj somatic, pe tot corpul. Experienta, atestat. Adina, 40 ani. **150 L;** ☎0732.177.310

220. **Masaj** de relaxare, la mine, zona Unirii, aproape de rond Alba Iulia, doamna 40 de ani, 1. 67, 64 kg, te astept la masaj. Caldura. Discretie. Parcare. Programari cu 15 min innainte. 100 Ron jumatate de ora, 150 o ora, **100 L;** ☎0725.734.147

221. **Masaj** de relaxare, Mariana 47 ani, te astept sa te rasfat cu un masaj de relaxare fara graba, tel., ☎0732.963.998/ 0733.145.064 ioanamion1234@gmail.com

222. **Masaj** de relaxare, Marilena, 46 ani, ofer masaj domnilor manierati, igiena si discretie, garantez revenirea, Berceni ☎0763.664.061

223. **Masaj** de relaxare, Marilena, 46 ani, ofer masaj domnilor manierati, igiena si discretie, garantez revenirea, Berceni; ☎0763.664.061

224. **Masaj** de relaxare, Mariana 47 ani doamna matura te astept pentru masaj de relaxare la mine, igiena, discretie tel. ☎0732.963.998 ioanamion1234@gmail.com

225. **Masaj** de relaxare, Marilena, 46 ani ofer masaj domnilor manierati igiena si discretie garantez revenirea Berceni; ☎0763.664.061

226. **Masaj** de relaxare, Unirii, maseuza finuta, manierata 28 ani, ofer masaj de relaxare si tonifiere cu uleiuri parfumate, curatenie si discretie garantate. **50 L;** ☎0729.638.963

227. **Masaj** doar pt doamne, domnisoare, exclus barbatii Esti singura, casatorita? Esti neimplinita, iti doresti o schimbare, comunicare, tandrete sau ceva senzatii tari? Mai multe detalii la tel. Astept apel sau daca nu raspund lasa mesaj pe whatsapp, **150 L;** ☎0753.382.626 andreidiscret35@gmail.com

228. **Masaj** la tine sau la hotel, buna, sunt Diana, vin la tine pentru a te rasfata cu un masaj deosebit, pentru mai multe detalii la telefon; ☎0731.536.906

229. **Masaj** profesional te invitam la cabinetul nostru de masaj: relaxare si alte oferte minunate combinate, punctul vc6 Oceanul energiei, stimularea prostatei, sportiv 75min/180 Ron. Luni-Sambata 10:00-20:00. **180 L;** ☎0730.942.287

230. **Masaj** profesional, terapeutic, sportiv, reflexogen, lombar, cervical, capilar, facial si masaj de relaxare. Masajul se face pe masa de masaj, de maseuza cu atestat si experienta. Exclus alte servicii **100 L;** ☎0723.598.979

231. **Masaj** relaxare Drumul Taberei Moghioros, ofer masaj prof. relaxare si terapeutic. Atestat, experienta, seriozitate, masa masaj. Exclus sex. Rog seriozitate si bun simt. Nu raspund la sms. Programari doar la tel. 60 **60 L;** ☎0766.553.639

232. **Masaj** si jacuzzi pentru pretentiosi, oferim masaj deosebit domnilor care se respecta si care stiu sa aprecieze calitatea. Oferte jacuzzi, oferte hotel, petreceri, free bar, pentru detalii si programari sunati, zona Decebal, **150 L;** ☎0751.770.600/ 0784.522.572 salonsweettouch@yahoo.com

233. **Masaj** terapeutic buna dragul meu sunt Aida o fire calma si rabdatoare ofer masaj terapeutic de calitate. Locatia cu parcare discretie si igiena zona Berceni sec 4. **100 L;** ☎0732.791.155

234. **Masaj** total Bruneta 20 de ani ofer masaj total. Pt mai multe detalii suna-ma. Fara inhibitii deschisa la orice te astept. **50 L;** ☎0731.841.471

235. **Masaj,** Ada, ofera domnilor manierati masaj terapeutic, igiena, discretie.sector 3, orele 8-17, **50 L;** ☎0735.366.510

236. **Masaj,** Ada, selectiva, ofera domnilor cu bun simt masaj de relaxare intr-un ambient placut, sector 3, intre orele 8-17, **50 L;** ☎0735.366.510

237. **Masaj,** buna Dragilor sunt Monica din Bucuresti o doamna matura 34 ani. Discreta si pasionala. Daca esti din Bucuresti sau de prin zona nu ezita sa ma contactezi. Dristor. **50 L;** ☎0728.913.392

238. **Masaj,** Hello vrei sa ma cunosti suna-ma. Sunt o blonda matura 36 de ani simpatica serioasa si cu mult bun gust. Lucrez Non stop, nu raspund la privat si la mesaje. Nu sunati inutil daca nu sunteti hotarati. **70 L;** ☎0764.296.622 Mireluta@gmeil.com

239. **Masaj,** buna sunt o fata atenta si rabdatoare cu tine. Ofer masaj de relaxare intr-un cadru discret si intim. Suna-ma si convinge-te, **50 L;** ☎0736.190.853

240. **Masaj,** Miruna, la tine sau la hotel, masaj de relaxare si terapeutic, pentru mai multe detalii suna-ma, **150 L;** ☎0768.121.420

241. **Masaj,** new Masaj total. Te astept in locatia mea pentru un masaj de relaxare de neuitat, **50 L;** ☎0736.190.852

242. **Masaj,** noua Bruneta 19 ani noua pe site. Ofer masaj total de calitate intr-un cadru discret si intim. Poze reale 100%. Sunt la un telefon distanta, **70 L;** ☎0720.179.049

243. **Masaj,** noua in zona Drumul Taberei buna, ma numesc Natasha, sunt studenta, am 1,70 inaltime, 57 kg, ofer masaj de relaxare domnilor manierati intr-un ambient placut, rasfat total in compania mea; **50 L;** ☎0735.358.434 Nichi123452@yahoo.com

244. **Masaj,** noua in zona, metrou Muncii Te astept in locatia mea pentru un masaj total de relaxare unde igiena, discretia si intimitatea sunt la ele acasa. Singura in locatie. Poze reale. **100 L;** ☎0729.615.906

245. **masaj,** noua pe site Buna, sunt Ana, am 23 de ani, 1.67, 55 kg, si te astept pentru a petrece cateva clipe care te asigur ca nu ai sa le uiti. **50 L;** ☎0765.717.200 anaysradu123@gmail.com

246. **Masaj,** noua pe site, buna numele meu este Laura, am 23 de ani, 1.67, 55 kg, si iti ofer clipe minunate alaturi de mine, pt detalii suna-ma; **50 L;** ☎0765.717.200 Anaysradu809@gmail.com

247. **Masaj,** relaxare si discretie Dristor. Doamna singura ofer masaj de relaxare. Discretie! **40 L;** ☎0738.178.637 alex_vlad25@yahoo.com

248. **Masajul** de relaxare este un sport complet relaxant. Masaj, stres, oboseala sau dureri. Apel, o zi grea. Zi de masaj profesional ☎0732.165.419

249. **Masajul** de relaxare pentru cei care sunt foarte stresati si obositi. Masajul este un sport complet relaxant. Dureri de spate, talpi masaj, general profesional ☎0732.165.419

250. **Masajul** de relaxare util si foarte folositor pentru o dispozitie excelenta. Masajul este un sport complet relaxant si placut. Uita de stres, oboseala sau dureri ☎0732.165.419

251. **Masajul** nu este un lux ci o necesitate pentru relaxarea fizica si psihica. Masajul este un sport complet relaxant. Masaj relaxant si experienta profesionala! ☎0732.165.419

252. **Maseur** efectuez masaj de relaxare, dus asistat; ☎0735.441.736 cmvi-daniel@yahoo.com

253. **Maseur** efectuez masaj relaxare tonifiere. Rog seriozitate. ☎0732.222.213

254. **Maseur** efectuez masaj terapeutic tonifiere relaxare cervical, experienta de 4 ani, serios si discret. Mai multe detalii telefonic ☎0732.222.213

255. **Maseur** Maseur sportiv 28 ani, tanar efectuez masaj pentru domni, doamne, domnisoare si cupluri, diferite tipuri de masaj. Ofer si cer maxima seriozitate, igiena; ☎0732.222.213

256. **Maseur** sportiv 28 ani, Tanar sportiv 28 ani efectuez masaj pentru domni, doamne, domnisoare si cupluri, diferite tipuri de masaj. Ofer si cer maxima seriozitate, igiena, ☎0732.222.213

257. **Matura** discreta noua in zona, blonda matura te astept la un masaj de relaxare al trupului si sufletului la domiciliul meu discret si curat, Unirii Zepter. **50 L;** ☎0737.401.576

258. **Matura** discreta, noua in zona, finuta si draguta, te astept la un masaj de relaxare si tonifiere al trupului si sufletului la domiciliul meu discret si curat. Unirii. Zepter. **60 L;** ☎0739.115.415

259. **Maya** Draguta si atenta, doamna 33 de ani cu experienta, servicii masaj destinate domnilor seriosi si cu bun simt. **80 L;** ☎0735.992.275

260. **Maya,** 33 de ani, inalta, draguta, te astept la o intalnire speciala la mine. Vei avea parte de liniste, iar servicile de masaj sunt pe masura, **80 L;** ☎0736.943.695

261. **Mihaela** 48 ani, ofer masaj de relaxare de calitate fara graba domnilor generosi si manierati in locatia mea curata si discreta. Mai multe detalii la telefon. Zona Obor. **100 L;** ☎0753.582.782

262. **Miky,** 28 ani, noua in zona, simpatica mereu cu zambetul be buze te astept pe tine domn educat, la un masaj al trupului si sufletului, la domiciliul meu discret si curat, Unirii - Zepter, ☎0725.080.102

263. **Mirela** ofer masaj de relaxare intr-un cadru intim si discret. Detalii suplimentare la telefon. Titan, bd. Theodor Pallady, **60 L;** ☎0736.549.922

264. **Mirela,** cosmeticiana, Drumul Taberei, ofer masaj de relaxare pt domni manierati si generosi. Program 10:00-20:00, 100 lei/30 min, 150 Lei/h. **100 L;** ☎0745.028.362

265. **Moldoveanca** vino pt un masaj de rasfat. Cu multa pasiune. Am 21 de ani,1.68. Suna- ma pentru mai multe detalii. ☎0755.220.306 Adelina. Thaaaa@yahoo.com

266. **Monica** Draguta ofer masaj relaxare sos. Pantelimon Cimitirul Armenesc, **60 L;** ☎0726.566.223

267. **Monica** 33 ani, Bucuresti, poze reale 100%, ofer domnilor generosi si manierati masaj de relaxare si intretinere efectuat pe masa de masaj cu uleiuri si creme. Discretie maxima, detalii la tel. Nu rasp. la nr. privat si sms **100 L;** ☎0730.947.092

268. **Monica** 37 ani poze reale, te astept la mine in locatie pt un masaj de relaxare de neuitat, mai multe detalii la tel. **100 L;** ☎0721.659.736

269. **Monyca** Draguta 43 ani ofer masaj relaxare, Sos. Pantelimon Cimitirul Armenesc, **60 L;** ☎0726.566.223

270. **Nadira** Night Club & Massage Cel mai nou salon din Bucuresti a fost creat special pentru tine, pentru a-ti indeplini fanteziile prin tehnici specifice masajului alaturi de atingerile si mangaierile lascive ale celor 5 domnisoare, **180 L;** ☎0724.128.029

271. **Nemtoaica** blonda, finuta si frumoasa, 28 de ani, 1.78 m, 53 kg, ofer masaj de neuitat domnilor manierati in locatia mea. Zona bvd. D. Cantemir, Tineretului, poze reale, mai multe detalii la tel. **100 L;** ☎0765.763.308

272. **Nicole,** blonda reala 27 de ani, 1,76m, 60 kg, ochii albastri. Perfecta pt domnii care se respecta. Vei reveni cu placere. Servicii ireprosabile, masaj, discreta educata si amabila. Poze reale, detalii la tel, nonstop, **100 L;** ☎0732.662.573

273. **Nicole,** blonda reala 27 de ani, 1,76m, 60 kg, ochii albastri. Perfecta pt domnii care se respecta. Vei reveni cu placere. Servicii ireprosabile, masaj, discreta educata si amabila. Poze reale, detalii la tel, nonstop, **100 L;** ☎0732.662.573

274. **Nikoleta** Buna, am 28 de ani, 1.60 m si 50 de kilograme, ofer masaj de relaxare domnilor generosi cu mult bun simt la mine in locatie, zona Barbu Vacarescu **100 L;** ☎0734.022.708

275. **Nikoleta,** buna, am 28 de ani, 1.60 m si 50 de kilograme, ofer masaj de relaxare domnilor generosi, la mine in locatie, Zona Barbu Vacarescu, suna-ma si nu vei regreta te astept. **100 L;** ☎0734.022.708

276. **Noua** in zona Dna Ghica, Colentina, ofer servicii de relaxare totala in locatia mea curat discret singura suna-ma pt detalii despre pret, servicii adresa exacta. **50 L;** ☎0765.117.588

277. **Noua** in zona Mihai Bravu Kaufland Noua in zona la tine ofer masaj terapeutic de relaxare. Poze% reale, pentru mai multe detalii contacteaza-ma Maya, fac si deplasari ☎0761.795.012 Ionitageorgiana21@gmail.com

278. **Noua** in zona, Colentina Ofer servicii de relaxare totala in locatia mea curat discret singura. Poze reale. Suna pt detalii despre pret servicii adresa exacta. **50 L;** ☎0768.867.044

279. **Numai** daca doriti masaj, terapeutic, sportiv ventuze, atestat, masa incalzita, dus, prosoape curate, cu bonus happyend, nu sex 100 l/h, Plaza Taberei, Militari, l/d, 10 /20. Duduita matura 40+. Cand ajungeti in zona sunati-ma. Vedeti harta cu locatia exact. **100 L;** ☎0736.867.134

280. **Obor** Colentina. Bianca poze reale singura in locatie. selectiva, vesela si plina de viata, ofer servicii de calitate (diverse tipuri de masaj) la domiciliul meu sau la hotel. Accept si cupluri. I speak english. **100 L;** ☎0764.654.616 gindacdorinadorina@gmail.com

281. **Obor,** Colentina, Doamna Ghica, doamna 32 ani ofer masaj de relaxare domnilor cu gusturi bune, ☎0762.901.720

282. **Ofer** masaj de relaxare la domiciliul meu curat si discret. Mai multe detalii la tel. Titan **60 L;** ☎0720.649.896

283. **Patricia,** doamna matura ofer servicii de masaj la domiciliul meu, pentru detalii suna-ma. Dristor Kaufland, **50 L;** ☎0736.760.098 popescuadriana@gmal.com

284. **Piata** Progresul, doamna 55 de ani ofera masaj de relaxare persoanelor cu varsta apropiata; ☎0730.515.750

285. **Poze** din locatie Ma cheama. Adelina. am 21 de ani. Vino. Sa ma cunosti personal, vino la un masaj de calitate. Pt mai multe detalii suna-ma ☎0730.419.824 Adelina. Thaaaa@yahoo.com

286. **Poze** reale Masaj profesional somatic pe toata suprafata corpului (cervical, spate, picioare), atestat in domeniu, sunt singura, fara colega, imbinam placutul cu utilul, se poate executa masaj cu bat de bambus, **100 L;** ☎0770.217.983

287. **Poze** reale Servicii de calitate locatie curata si discreta, vino sa te relaxezi alaturi de mine. I speak english, **50 L;** ☎0731.446.363

288. **Poze** reale, Masaj de calitate. Poze reale, bruneta 20 de ani **50 L;** ☎0735.213.119

289. **Pustoaica** 21 ani noua in domeniu fire curioasa si distractiva, te astept intr-o locatie de lux pentru masaj de relaxare. Discretie si intimitate mai multe det la tel. Zona Mall Vitan, **80 L;** ☎0728.758.483/ 0733.305.073 bratucamelia87@yahoo.com

290. **Pustoaica,** Unirii, 19 ani, dulce foc, te invit in locatia mea pentru un super masaj de relaxare. Vino si te vei convinge. Nu rasp. la nr. privat, **100 L;** ☎0720.300.795

291. **Rahova** stradal ofer masaj de relaxare curatenie si discretie poze reale; **40 L;** ☎0738.178.637

292. **Rahova** stradal, ofer masaj de relaxare, curatenie si discretie, poze reale, **40 L;** ☎0738.178.637

293. **Rahova,** stradal Ofer masaj de relaxare curatenie si discretie. Poze reale. **40 L;** ☎0738.178.637

294. **Rahova,** stradal, ofer masaj de relaxare curatenie si discretie. Poze reale **40 L;** ☎0738.178.637

295. **Reala** 100%, noua in domeniu, Alessia 19 ani bruneta slim, te Invit in locatia mea pentru a te rasfata cu un masaj de calitate intr-un ambient placut si discret. **80 L;** ☎0726.614.452

296. **Rebeka,** Drumul Taberei, Favorit blonda dulce 29 ani, 1,68 m 52 kg ofer domnilor generosi si educati in locatia mea masaj terapeutic si de relaxare. Nu raspund la mesaje si nr private.Program: L-V 17-22 si S-D 09-20 ☎0769.803.544/ 0734.185.529

297. **Relaxare** piata Victoriei matura 45 ani, Piata Victoriei astept doar persoane hotarate sa vina acum, nu peste x ore. **150 L;** ☎0758.816.034

298. **Relaxare** si destindere momente placute in compania unei doamne mature. Sunt sociabila, placuta dar extrem de selectiva, intre orele 10.00-19.00, de luni pana vineri, zona Dristor **150 L;** ☎0733.714.153

299. **Relaxare,** discretie, singura, ac doamna matura, 35 ani, iti ofer masaj reconfortant sau tonifiant, personalizat dupa preferinte si alte surprize placute, discretie, singura, selectiva. De preferat doar domni 37+ani.Detalii la telefon **180 L;** ☎0726.925.608

300. **Rond** Alba Iulia, ofer servicii de masaj total la domiciliul meu pt mai multe detalii astept tel. tau. Singura in locatie program de la 11-23. Speak english. **50 L;** ☎0721.773.154/ 0753.815.302

301. **Roxana** 35 ani, ofer masaj de relaxare general, cosmetica barbateasca (epilat cu ceara traditionala, pensat). Ofer discretie si seriozitate. **60 L;** ☎0722.984.474

302. **Roxana** Draguta si comunicativa te astept in compania mea pt a-ti oferi un masaj de neuitat. Poze reale 100% . Pt mai multe detalii ma poti contacta non-stop. Zona Titan **60 L;** ☎0720.649.968

303. **Roxi,** te astept la un masaj de relaxare si toniere al sufletului dar mai ales al trupului. Unirii Zepter. Poze reale 100% Unirii, Zepter **60 L;** ☎0725.473.852

304. **Ruxi** 24 ani, masaj, calma, rabdatoare, curata si discreta daca te respecti suna-ma, daca nu esti interesat nu suna. Locatie curata si discreta zona Mall Vitan. **80 L;** ☎0728.758.483

305. **Se** ofera viza flotant scoala 97 Bucuresti, Sector Se ofera viza flotant scoala 97 Bucuresti, Sector 4 **150 €;** ☎0720.451.235 cosmin.olinici@yahoo.com

306. **Servicii** curatenie Firma asigura servicii de curatenie pentru Asociatiile de Proprietari, birouri, show-room-uri, apartamente, garsoniere. Pentru detalii: 0764632255 sau tdscleaningsandany@gmail.com ☎0764.632.255/ 0760.089.270 tdscleaningsandany@gmail.com

307. **Simona** 36 ani, poze reale din locatie. Bruneta finuta si stilata ofer masaj de neuitat domnilor manierati in loca?ia mea. Zona Obor -Colentina, **100 L;** ☎0736.676.955

308. **Simona,** 30 ani ofer masaj de relaxare la domiciliul meu, zona Kaufland Obor. Mai multe detalii la tel. Poze reale, **60 L;** ☎0748.944.812

309. **Sophie,** 25 ani, 1.60 cm si 48 kg. Feminitatea si bunul simt sunt calitatile care ma caracterizeaza. Va astept la un masaj de relaxare. Poze reale, nu insista. Zona Piata Muncii, **100 L;** ☎0725.458.291

310. **Soryna** 30 ani, ofer domnilor generosi si manierati masaj de relaxare si intretinere efectuat pe masa de masaj cu uleiuri si creme. Discretie maxima detalii la tel. Nu rasp. la nr. privat si sms zona Obor **100 L;** ☎0758.158.334

311. **Spa,** jacuzzi, sauna, masaj oriental, larna merge perfect un spa. Rejuveneazate cu un pachet SPA, 120 min. la Noblesse Unic Masaj & Spa din str. Leonida nr. 8, in centru. Free drinks. Foto reale pe site. Masaj relaxare, body si oriental, **360 L;** ☎0727.148.861

312. **Suna-ma** poze reale. Garantez revenirea, sunt o fire deschisa la orice, sociabila si fara fite. Te astept la un masaj ce te va face sa revii. **70 L;** ☎0721.608.454

313. **Sunt** Carina, o domnisoara de 21 ani, 1.80, 60 kg noua in zona. Te astept la mine pentru un masaj de relaxare mai multe detalii la tel. Poze reale 100%, **60 L;** ☎0701.175.927

314. **Sunt** Felicia te astept la un masaj relaxant, Buna, sunt Felicia si te astept la un masaj relaxant cu uleiuri aromatice si parfumate la locatia mea, o locatie frumoasa si eleganta, discretie maxima, pret 60 de lei 25 de minute, sau 120 ora de masaj, **60 L;** ☎0726.245.036 Ioanamariapralea@gmail.com

315. **Sunt** noua in zona Buna, sunt Adina, te astept la un masaj total de relaxare intr-un cadru intim domnilor cu bune maniere, mai multe detalii le ofer la tel., **50 L;** ☎0748.624.895

316. **Sunt** noua in zona Dristor ofer masaj de relaxare la domiciliul meu discre?ie seriozitate poze reale 30 ani Dristor, **50 L;** ☎0769.183.062

317. **Sunt** noua in zona Dristor. Doamna ofer masaj de relaxare la domicilul meu, discretie si seriozitate, poze reale, **60 L;** ☎0739.204.782

318. **Sunt** noua in zona ta, Diham, buna, promit sa te satisfac si sa te duc pe culmile extazului, alaturi de mine te vei detasa de la probleme, masaj intr-un cadru intim si discret. ☎0761.065.161

319. **Sunt** noua in zona, te astept pe tine domn generos sa te rasfat cu un masaj de relaxare in locatia mea discreta si curata. Titan ☎0734.477.470

320. **Tanar** 35/ 1.80/ 90 ofer masaj doamnelor mai mature. Doar de placere; ☎0762.444.224

321. **Tanara,** 33 de ani, ofer masaj de relaxare profesional, masaj terapeutic, masaj cervical, lombar, capilar, experienta, atestat, masa de masaj, locatie centrala, discretie, conditii excelente, foto reale, **100 L;** ☎0733.529.054

322. **Tina** 42, doamna matura finuta si rabdatoare iti ofer masaj de relaxare, discretie totala **60 L;** ☎0721.980.503

323. **Unirii,** Zepter, Andreea, te astept in locatia mea intr-un ambient placut pentru un masaj de relaxare, singura in locatie, poze reale 100%, mai multe detalii la tel., nu raspund la sms si nr. privat. Dristor, **50 L;** ☎0769.550.863

324. **Vaida** 32 ani, doamna cu forme, iti pot oferi masaj de relaxare la domiciulul meu. mai multe detali la tel zona Mol Vitan. **70 L;** ☎0739.326.168 bratucamelia87@yahoo.com

325. **Veronica,** 55 ani, noua in zona, doamna matura, sociabila, te astept la un masaj de relaxare fara graba, discretie si seriozitate din partea mea zona Moll Vitan, **70 L;** ☎0787.660.633/ 0787.660.633

326. **Vichi** specialist maseur: in toate tipurile de masaj-corporal, lombar, cervical, reflexoterapie, inghinal. Beneficii: potenta, vigoare, energie, regleaza cauze pshiogene medicale L-S 10:00-20:00, 75min/180. **180 L;** ☎0720.377.471

327. **Virility** Max pilule pentru potenta. In urma utilizarii de Virility Max va veti bucura de o imbunatatire a circulatiei sangelui, o crestere a dorintei sexuale, a performantelor in timpul actului sexual, o imbunatatire a dimensiunilor erectiei, precum si sporirea placerii sexuale, fara efecte secundare. Efect prompt dupa numai 30 minute de la administrare. Maresc nivelul de testosteron si imbunatatesc vitalitatea. Efect afrodisiac natural si de excitare. Erectii ferme, prelungite si repetate. Nu necesita prescriptie medicala si nici nu prezinta efecte secundare. Comanda la: ☎0332.413.455

328. **Viviana,** 24 ani, ofer masaj total de relaxare intr-un ambient deosebit domnilor care apreciaza calitatea, Unirii Zepter, poze reale 100%, **100 L;** ☎0743.610.899

329. **Yasmina,** bruneta reala, selectiva, 28 de ani, ofer diverse tipuri de masaj corporal intr-un ambient deosebit domnilor pretentiosi care apreciaza calitatea, ofer conditii de lux, discretie. Zona centrala, **200 L;** ☎0799.396.558

2 Locuri de muncă

Oferte full time

ÎI RUGĂM pe clienţii noştri să acorde tuturor şansa de a participa la ocuparea unui post, indiferent de: rasă, etnie, naţionalitate, limbă, religie, convingeri, categorie socială, categorie defavorizată, vîrstă, sex,orientare sexuală, cf. Legii 48/2002

1. **Activitate** online (model). Castiga 6000 lei+ 50% comision+ bonus 3000 lei din prima luna, daca activezi ca model online. Locatii in toate sectoarele. Program optional + C.M. Valabil doar personal feminin. Alege inteligent. **10.000 €;** ☎0748.828.234/ 0767.887.888 uinrom@gmail.com

2. **Activitate** profitabila, 3-4 ore/zi. Venit progresiv pentru activi si pensionari. Minim liceul. Elisabeta; ☎0745.784.855

3. **Admin,** trainer, Studio 27 angajeaza personal cu experienta pentru postul de trainer. Cerinte: limba engleza avansat, sociabila, 8 h/zi, 5 ture/ saptamana, posibilitate de avansare, sistem de bonusare, **2.500 L;** ☎0765.640.271 hr@studio-27.ro

4. **Administrator** de patrimoniu angajam pentru gradinita de stat Drumul Taberei, obligatoriu studii superioare. ☎0723.855.517

5. **Administrator** retea panouri publicitate suntem o agentie de publicitate tanara si dinamica. Activitatea noastra principal? este publicitatea indoor îin blocurile de locuinte. **1.500 L;** ☎0748.349.261 nicoleta_dinu_mbi@yahoo.com

6. **Administratori** blocuri Administrator care sa indeplineasca si functia de casier pentru firma Scomet administrare imobile. Conditii obligatorii: permis, masina. Un plus - atestat administrator imobile. Program 13.00-21.00, **2.200 L;** ☎021.336.77.44/ 0786.290.654 cristina.cuconoiu@scomet.ro

LOCURI DE MUNCĂ

AEK SECURITY DIVISION ANGAJEAZĂ

- ŞEFI TURĂ
- RECEPŢIONISTE
- SERVANŢI POMPIERI
- DISPECERI

AGENŢI DE SECURITATE

Salariu net 1.800 - 2.200 lei

Relaţii: 0760.411.281

Email: recrutare@aeksecurity.ro

7. **Administratori** imobile, contabili si casieri Societate comerciala angajeaza personal pentru urmatoarele pozitii: administrator imobile, operatori date si casieri, cei interesati sunt rugati sa trimita c.v.-ul la: dan_calina2000@yahoo.com dan_calina2000@yahoo.com

8. **AEK** Security Division angajeaza agenti de paza pentru magazine situate in malluri. Salariu net **2.040 L;** ☎0760.411.281

9. **AEK** Security Division angajeaza sefi tura, servanti pompieri, receptioniste, dispeceri, agenti de securitate. Salariu net 1.800-1.920 lei. Relatii: ☎0760.411.281 recrutare@aeksecurity.ro

10. **AFTERSCHOOL SITUAT IN ZONA AVIATIEI ANGAJAM PERSOANA PENTRU BUCATARIE (GATIT SI CURATENIE), CONDITII AVANTAJOASE; ☎0721.392.575**

11. **AGENT** curatenie, firma privata angajeaza menajera zona metrou Pipera 8 h/zi, salariu + bonus, ☎0747.503.870 monica.dorneanu@multigalaxy.ro

12. **Agent** firma de curatenie angajam cu contract de munca personal pentru curatenie birouri si protocol in zona metrou Anghel Saligny, program de lucru de 8 ore, L-V. Oferim salariu atractiv si tichete de masa. ☎0741.603.602/ 021.674.62.14

13. **AGENT** paza si ordine, agent control acces cu atestat; ☎021.335.84.20/ 0722.307.333 angajari@aba.ro www.abasecurity.ro

14. **Agent** aprovizionare restaurant specific vietnamez, cautam agent aprovizionare pentru cele 4 locatii din Bucuresti. Contract de munca, tickete de masa. ☎0725.572.345 secretariat@liwu.ro

15. **Agent** comercial en-detail pentru societate industriala, lider in piata ☎0758.013.633 dana.tudica@bestfoods-ltd.com

16. **Agent** comercial studii medii, permis cat.B, disponibilitate plecari in tara, program luni-vineri 8 ore, salariu fix+tichete masa+alte bonusuri. Relatii la telefon sau la sediul societatii Comprodcoop SA Timisoara 52, sect. 6 ☎0762.207.139

17. **Agent** comercial, urgent lucrator comercial pentru magazin Shop&Go pentru zona Gara de Nord, se cere experienta in domeniu. Oferim salariu atractiv. Pentru interviu sunati ; ☎0751.117.045/ 0751.117.045 elena.pop@voguefarm.ro

18. **Agent comercial/merceolog pentru societate constructii ☎0745.343.966**

19. **Agent** curatenie locatie WorldClass 8 ore. Program: schimb 1, schimb 2, 20 locuri disponibile. Salariu in functie de locatie Intre 1600 si 2000 lei net in mana. Contract munca full time; **1.600 L;** ☎0799.883.710/ 0799.883.710 office@mavim.ro

20. **Agent** curatenie punct fix WorldClass Radison program: 5 zile saptamana. Program 8 ore. Schimb 3, 22,00.-06.00. 4 posturi disponibile. Salariu 1600 lei net, in mana. Prezenta si experienta in domeniu constituie un avantaj. **1.600 L;** ☎0799.773.032/ 0799.773.033 office@mavim.ro

21. **Agent** DDD dezinsectie, dezinfectie si deratizare cu carnet de conducere, pt. societate comerciala. Rugam seriozitate; ☎0733.127.777

22. **Agent** DDD pe teren, avantajos zona sector 6 Angajam agent DDD pe teren, fara experienta/necalificat. Asiguram carte munca, scolarizare/pregatire, telefon. Preferabil din zona Sector 6 - program fix in ture (9 si 12 ore). Contract de munca. **1.700 L;** ☎0766.595.550

23. **Agent** de curatenie pentru intretinere spatii depozitare, locatia este in zona Berceni. Program de la 6:00-14:00 sau 13:00-21:00. Se ofera salariu, bonuri de masa decontarea transportului. ☎0799.777.057 office@curatenieindetaliu.ro

24. **Agent** de curatenie, agent de vanzari societate comerciala angajeaza: femeie de serviciu / agent curatenie, intretinere spatii verzi / agent vanzari. Experienta constituie avantaj.Salariu 2000 ron net / program 8 ore. **2.000 L;** ☎0773.834.346 laurentiu_ionita_lucky@yahoo.com

25. **Agent** de distributie/vanzare urgent! pachet salarial atractiv + bonus din vanzare! agent de distributie / vanzare pe zona bucuresti - Ilfov. produse alimentare ambalate (patiserie). sos Giurgiului. 33a - Jilava, ☎0766.419.617

26. **Agent** de securitate cu atestat, Bronec angajeaza agenti securitate cu sau fara atestati. Pentru mai multe detalii va asteptam la sediul societatii: Str. Mesterul Manole nr. 1, bl. D17, sc. 1, et. 4, ap. 12, sect. 3, Bucuresti. ☎021.323.54.69/ 0730.583.840 bronec@bronec.ro

27. **Agent** de securitate, pentru Fox, fabrica de mezeluri. Atestat de paza. Spor de noapte, masa calda gratuita, bonusuri, nedeterminata, 12/24 -12/48. Sector 4. Contactati-ne intre 9-17, L-V; **1.500 L;** ☎0726.718.768

28. **Agent** de securitate, portar, INCD pentru Protectia Muncii organizeaza concurs pentru ocuparea unui post vacant de agent de securitate/portar (cod COR 541401). Informatii: www.inpm.ro, tel. 0213131726/29 interior 231

29. **Agent** de Vanzari firma de cleaning & DDD - Experienta nu este obligatorie. Cunostinte minime de calculator, dispus la deplasari in Bucuresti, se deconteza transportul in comun. Salariu fix + comision; **2.400 L;**

30. **Agent** de vanzari, manager de cont, firma de cleaning & DDD. Experienta nu este obligatorie. Cunostinte minime de calculator, dispus la deplasari in Bucuresti, se deconteza transportul in comun. Salariu fix + comision pana la 5.000 Lei, **2.500 L;** ☎021.780.00.80/ 0751.127.227 contact@conexclean.ro

31. **Agent** imobiliar Agentie imobiliara cu sediul in zona Obor, sos. Colentina, angajeaza pentru postul de consilier imobiliar, este necesara experienta minima, posibilitati scolarizare, curs broker imobiliar, carte de munca, **4.500 L;** ☎0722.614.867

32. **Agent** imobiliar Agentie Piata Romana se ofera training, portofoliu de start, acces la baza de date existenta, telefon si laptop ☎0735.898.992 paul@cityhouse.com.ro

33. **Agent** imobiliar, Broker imobiliar, agentie imobiliara lancului metrou, peste 10 ani de experienta, spatiu comercial cu trafic pietonal intens,oferim conditii avantajoase,comision atractiv,pentru agenti cu experienta; ☎0722.609.454/ 0722.539.659 anastasiucristina@yahoo.com

34. **Agent** imobiliar, cu sau fara experienta, mediu de lucru placut, cunostinte PC minime, posibilitate avansare, vanzari/inchirieri, castiguri de minim 2.500 lei pe luna;pachet salarial+comision /sau doar comision. ☎0736.091.560 Rbrtoffice@gmail.com

35. **Agent** livrare Cora Pantelimon angajeaza agent livrare, oferim: bonuri de masa, prime, sporuri, abonament medical la o clinica privata, decont transport, plata la termen, stabilitate si evolutie profesionala ☎0757.094.291

36. **Agent** paza pentru compania Softvision. Sediu strada Uruguay, 11 (Aviatorilor) Profilul cadidatului: sa nu aiba antecedente penale; conduita morala ireprosabila, responsabilitate; ☎0747.137.637

37. **Agent** paza pentru firma de paza din Bucuresti, sector 2 zona Gara Obor ☎0722.111.135 hr@cdy.ro

38. **Agent** paza Bucuresti, metrou Straulesti, vrei sa fii agent paza dar nu ai atestat, hai la o discutie si impreuna o sa gasim solutia adecvata Salariul 1700 lei net + bonuri de masa de 200 lei net. Program: 24 cu 48, langa metrou Straulesti ☎0724.326.743 ioana.manea@ivaluehr.com

39. **Agent** securitate cu atestat, obiectiv Valea Lunga, sector 6, **1.350 L;** ☎0732.307.529/ 0768.338.427

40. **Agent** securitate, pentru hotelurile Ramada din Bd. Poligrafiei nr. 3-5, sector 1, Bucuresti. Program de lucu, in ture de 12/24 h - 12/48h. Cerinte: limba engleza si cunostinte operare calculator ☎0745.340.084 mihaela.mitrila@ramadaplazabucharest.ro

41. **Agent** securitate. SC Avan Security angajeaza agent securitate cu Atestat, program 24/72. Persoana contact: Cristi: ☎0757.077.578

42. **Agent** vanzari angajam pentru firma de distributie bauturi alcoolice si nealcoolice. Relatii la telefon; ☎0722.229.927

43. **Agent** vanzari cu sau fara experienta, indiferent de varsta. Oferim salariu atractiv + comision. Trimiteti CV la adresa de email incluzand obligatoriu postul vizat si date de contact. ☎021.450.51.11 office@decorpress.ro

44. **Agent** vanzari societate comerciala angajeaza agent vanzari carbuni pentru gratar. ☎0722.222.602 office@hssupplycompany.com

45. **Agent** vanzari Inmedio Baneasa Shopping City locatie noua Inmedio Baneasa Shopping City. Responsabilitati: serveste clientii; respecta standardele de curatenie; asigura prezentarea produselor, vanzarea si receptia lor **2.000 L;** ☎0751.015.031 Marius.Cojocaru@me.com

46. **Agent** vanzari, SC transport persoane din Bucuresti sector 2, angajeaza pentru zona Militari ☎0723.308.960 hr@cdy.ro

47. **Agent** vanzari. Angajam agent de vanzari cu experienta in vanzari de blaturi de bucatarie si accesorii mobilier. Experienta minim 3 ani in vanzari. Studii medii - liceu cu diploma de bacalaureat. Permis categ. B; ☎0722.393.476 vasiletimis@yahoo.com

48. **Agent,** broker imobiliar Agentia imobiliara Imobe Bucharest Real Estate angajeaza agenti imobiliari. Puncte de lucru in Bucuresti: Piata Unirii (fantani) si Militari (Lujerului). ☎0764.447.470/ 0767.503.030 contact@imobe.ro

49. **Agent/a** turism cu sau fara experienta in vanzari produse turistice, reprezinta un atu daca cunoasteti sisteme rezervare hoteluri, avioane; lb engleza nivel mediu scris-citit, persoana sociabila, comunicativa. **400 €;** ☎0744.654.432 garantiatainturism@yahoo.com

50. **Agenti** curatenie pentru cladire de birouri. Experienta de minim 3 ani in domeniu constituie un avantaj. Detalii la telefon. Asteptam CV-urile pe email ☎0726.770.658 career@coralconstruct.ro

51. **Agenti** curatenie Firma de curatenie angajeaza agenti curatenie (echipa mobila) pentru spatii de birouri. Program de lucru 8 ore/zi de la 8.00-16.00, salariu net 1500 lei + ore suplimentare, zona Crangasi; **1.500 L;** ☎0720.542.280 totalcleaningservices2017@gmail.com

52. **Agenti curatenie barbati si femei pt. birouri. Angajam agenti de curatenie, barbati si femei pentru cladiri de birouri situate in zone usor accesibile: contract de munca, program 8 ore, luni-vineri, salariu+tichete+decont abonament; ☎0735.883.335**

53. **Agenti** curatenie, firma de curatenie angajam cu contract de munca personal pentru curatenie in zona Baneasa, statia Institutul Meteorologic, program de lucru de 8 ore, l-v. Oferim salariu atractiv si tichete de masa. ☎0741.603.602/ 021.674.62.14

54. **Agenti** de curatenie, agenti de curatenie, (doamne sau domni) pentru cladiri de birouri, zone de centru, usor de ajuns cu orice mijloc, program l-v, 8, 6 sau 4 ore, sarbatori legale libere, mediu placut, echipa serioasa; **1.450 L;** ☎0785.482.082 Camelia.tudor10@yahoo.com

55. **Agenti** de curatenie, femei si barbati pentru hypermarket din zona Berceni. Program 8 ore, contract. ☎0741.592.861

56. **Agenti** de curatenie, femei si barbati pentru hypermarket din zona Berceni. Program 8 ore, contract. ☎0758.044.134

57. **Agenti** de curatenie, tura de noapte sau zi, sediu birouri in Bucuresti. Conditii avantajoase de salarizare, bonuri de masa, plata ore suplimentare, bonusuri. Puteti sa ne contactati de luni pana vineri intre orele 9.00-18.00 la numarul de telefon: ☎0784.290.182

58. **Agenti** de paza firma de paza angajeaza agenti pentru farmacii din toate zonele Bucurestiului, Pipera, Tunari. ☎0752.293.963

59. **Agenti** de paza, urgent, zona Cernica, Magurele, Ilfov; ☎0726.676.817

60. **Agenti** de paza, securitate Angajam urgent angajam agenti de paza/securitate cu/fara atestat. Locatiile sunt in parcurile si pietele din Sectorul 1. **1.500 L;** ☎0769.076.807

61. **Agenti** de paza. Selectam in vederea angajarii agenti de paza din Bucuresti, cu atestat. Salarii garantate si platite la timp, tarife cuprinse intre 8 si 9 lei/ ora. Pers. de contact: Aurel. Rugam Seriozitate. ☎0786.189.306

62. **Agenti de paza. Societate comerciala cu sediul pe Bd Timisoara, nr 94, sector 6, angajeaza agenti de paza program de lucru 12/24, 12/48 salariu 1750 lei net + bonuri de masa in valoare de 200 lei programari interviuri la tel. ☎0723.937.649**

63. **Agenti** de securitate Bronec angajeaza urgent agenti de securitate cu sau fara atestat, din Bucuresti, pentru cladiri de birouri, program in tura de 12 ore. ☎021.323.54.69/ 0730.583.840 bronec@bronec.ro

64. **Agenti** de securitate cu sau fara atestat pentru obiective in zona Pipera, Militari program in ture, salariu 1.700-2.000 Lei. Plata la termen, **2.000 L;** ☎0769.075.995/ 0769.075.999 angajari@carpatguard.ro

65. **Agenti** de securitate femei si barbati zona Chitila; ☎0731.678.224

66. **Agenti** de securitate pentru obiective de interior, salariu atractiv si platit la timp; ☎0736.768.759

67. **Agenti** de securitate Bucuresti societate de paza angajeaza agenti de securitate, barbati si femei, pentru obiective in Bucuresti; ☎0722.525.343/ 0767.090.837 resurseumane@danol.ro

68. **Agenti** de securitate obiectiv Gara de Nord angajam agenti de securitate cu sau fara experienta, varsta maxima 55 de ani, pentru obiectiv Gara de Nord. Rugam si oferim seriozitate. ☎0733.770.888 armand@companiadepaza.ro

69. **Agenti** de securitate si dispeceri pt firma de paza societate de paza angajeaza agenti de securitate cu atestat si dispeceri centru de alarm?, in spatii bancare, pentru obiective in Bucuresti. www.csssecurity.ro; ☎0722.669.714 resurseumane@csssecurity.ro

70. **Agenti** de securitate, cu sau fara atestat, conditii deosebite. Interviuri de luni pana vineri intre orele 8.00-16.00, in str. General George Macarovici nr. 23, et. 2, sector 6 (Drumul Sarii). Mijloace de transport: autobuzul 139, troleibuzele 91 si 96 statia Nabucului; tel: 0769.039.499 ☎0748.075.002/ 0761.124.118/ 021.320.96.00

71. **Agenti** de securitate, Securitas Romania angajeaza agenti de securitate din Giurgiu pentru centru comercial in Bucuresti, transport asigurat tur/ retur (gratuit), salariu, tichete de masa, echipament si scolarizare gratuite ☎0749.050.576/ 0747.225.916 iulian.draganete@securitas.com.ro

72. **Agenti** de securitate. Agentie de securitate angajeaza conform Legii 333/2003 agenti de securitate, posturi interior si agenti de interventie, program de zi, salariul net 1.500-2.000 lei. Tel. ☎0747.221.397/ 021.337.44.77

73. **Agenti de securitate. Firma de paza angajeaza urgent agenti de securitate. Salariu atractiv. Telefon; ☎0751.214.835**

74. **Agenti** de securitate. Firma de paza si protectie angajam agentii de paza femei si barbati pentru diferite obiective in Bucuresti, asiguram transport, program 24/48, salarizare incepand de la 1200 lei /luna obiective linistite, **1.400 L;** ☎0771.539.556 ally.spartanii@gmail.com

75. **Agenti de securitate. Swat Force International, angajam agenti securitate (femei/barbati) si servant pompier pentru obiective din Bucuresti si zonele limitrofe. Asiguram scolarizare si salariu in functie de specificul obiectivelor. Telefon interviu: ☎0735.319.640**

76. **AGENTI DE VANZARI MARE PUBLICITATE ANGAJEAZA ANUNTUL TELEFONIC. CAUTAM PERSOANE DINAMICE CU EXPERIENTA IN VANZARI. TRIMITE CV-UL PE MAIL LA: REDACTIA@ANUNTUL.RO**

77. **Agenti** imobiliari cu experienta in domeniu, sector 6, sediu Drumul Taberei, spatiu comercial, contract munca, publicitate, telefon, comision de la 50%, program flexibil, **1.000 €;** ☎0769.088.538

78. **Agenti imobiliari departamentele: rezidential, terenuri, pentru General Service 2000 cu sediul in Soseaua Panduri. Se ofera: comision atractiv, masina de serviciu, laptop, telefon. Detalii si CV la email sau la tel. ☎0725.500.700 generalservice2000@gmail.com**

79. **Agenti** imobiliari fete sau baieti, pentru agentie imobiliara cu vechime de 25 ani, in zona Teiul Doamnei, program flexibil, angajam persoane active,cu permis de conducere, nu conteaza varsta; ☎0722.625.665

80. **Agenti** imobiliari, agentie imobiliara zona Unirii Florex Home angajam agenti imobiliari cu sau fara experienta, abilitati in comunicare si seriozitate; ☎0731.144.155

81. **Agenti** imobiliari, Alba Iulia Piata, Mall Vitan, Secretara, Buc+IF metrou, cm, cursuri gratuite, finantare externa, cu/ fara experienta, publicitate, masina, colectiv deosebit, bonusuri, fara restrictii varsta/ sex. ☎0755.022.290/ 0758.323.323 office@imobservicecenter.ro

82. **Agenti** imobiliari. Agentie imobiliara zona Dristor, angajeaza personal cu sau fara experienta, carnet auto constituie un avantaj, cerem seriozitate; ☎0722.338.326

83. **Agenti** paza cu/fara experienta, pentru zonele metrou Pipera, Militari si Berceni pentru Carpat Guard. Salariu net 1500 - 2000 lei. Plata salariului la termen. Interviuri: str. Radu de la Afumati nr. 13, sector 2, zona Obor-Lizeanu; ☎0769.075.995/ 0769.075.999

84. **Agenti** paza sefi tura, dispeceri, pompieri, pentru centru comercial (Mall) in Bucuresti. ☎0761.124.118/ 0769.039.499

85. **Agenti** paza barbati si femei in Bacau, angajam agenti de paza barbati si femei cu sau fara atestat, pentru spatii comerciale Bacau. Va oferim:- salariu incepand de la 7,5 ron/ora; ☎0722.974.424 vogprotectionsistem@gmail.com

86. **Agenti** paza cu atestat, pentru Bucuresti, zona Theodor Pallady, sos. Alexandriei, Romexpo, mai multe detalii la interviu, salariu 1.600 lei in mana, program 24/48 si 12/36, 1.260 lei bani mana; ☎0728.873.928

87. **Agenti** paza cu sau fara atestat, cu domiciliul in Ilfov: Peris, Balaceanca, Mogosoaia, Bragadiru, conditii deosebite. Tel: 0769.039.499 ☎0748.075.002/ 0761.124.118

88. **Agenti** paza, Televiziune, Piata Victoriei, program de zi/ ture, analize gratuit; ☎0726.188.362

89. **Agenti** securitate Civis angajeaza agenti de paza atestati pentru depozit tutun centura otopeni program 12/24-12/48 salariu atractiv, bonus, transport din iancului relatii luni - vineri Carol Knappe 83, intre orele 08 - 15, **2.080 L;** ☎0723.602.909 traian.pirvan@civis.ro

90. **Agenti** securitate Civis angajeaza agenti de paza atestati pentru sedii de firma control acces program in ture 12/24 - 12/48, salariu atractiv, tichete de masa, conditii deosebite relatii L - V - 08 - 17, **2.080 L;** ☎0723.602.909 traian.pirvan@civis.ro

91. **Agenti** securitate Civis Paza angajeaza agenti securitate. Posturile de paza sunt in sedii de firma, in fiecare sector din Bucuresti.Venit net 7.2 lei/ora + 1 tichet de masa in valoare de 10 lei/tura. ☎0721.206.737

92. **Agenti** securitate Firma de paza angajam agenti securitate pentru posturi de sef tura si agent post control acces in obiective din Bucuresti, zona Straulesti, Bucurestii-Noi; ☎0720.077.418 sef.zona.b5@tiger.ro

93. **Agenti** securitate in zonele: Militari, Ghencea, Drumul Taberei, Crangasi, Cotroceni, se ofera salarizare cuprinsa intre 1.600-1.900 lei, echipament si medicina muncii gratuit; ☎0725.500.510/ 0732.830.207

94. **Agenti** securitate pentru obiective industriale in Bucuresti. ☎0733.758.309

95. **Agenti** securitate pentru zonele: Baneasa, Pipera, Floreasca, Tei, Obor, Doamna Ghica, Colentina. Tarif cuprins intre 7,5 si 8,5 lei/ora, medicina muncii, scolarizare gratuit; ☎0725.500.510/ 0732.830.207

96. **Agenti** securitate pentru zonele: Pantelimon, Morarilor, Diham, Delfinului, lancului, oferim echipament gratuit, medicina muncii, salarizare foarte atractiva; ☎0725.500.510/ 0732.830.207

97. **Agenti** securitate (barbati), salariu net 1.400 - 1.800 lei, tichete de masa, o masa calda la pranz; ☎021.240.20.70

98. **Agenti** securitate Aparatorii Patriei societate de paza, angajaza agenti de securitate cu sau fara atestat, posibilitate de calificare, zona sectorul 4, ansamblu rezidential. **1.400 L;** ☎0735.315.114

99. **Agenti** securitate Calea Victoriei, Societate de paza si protectie angajeaza agenti de securitate, pentru Hotel situat pe Calea Victoriei, cu sau fara atestat, posibilitate de calificare. Salariul platit intotdeauna la timp! **1.400 L;** ☎0735.315.114

100. **Agenti** securitate obiectiv Gara de Nord angajam agenti de securitate cu sau fara experienta, varsta maxima 55 de ani, pentru obiectiv Gara de Nord. Rugam si oferim seriozitate. ☎0733.770.888 armand@companiadepaza.ro

101. **Agenti** securitate pt. magazine de renume din Bucuresti. Salariu incepand de la 1.920 lei net- banii dvs. (contributiile si impozitele fiind suportate de societate), salariul se plateste la timp, contract de munca integral, sarbatori legale platite dublu, prime, servicii medicale gratuite, conditii placute (se lucreaza in interior, beneficiari de aer conditionat), excursii gratuite munte/ mare, calificare profesionala gratuita. Interviurile: Str. Calea Vitan nr. 293, sector 3, luni- vineri 09.00-16.00. Mijloace de transport: 124, 202, 223, 135, 123, Auchan Vitan, vis a vis de Targul Auto Vitan. Relatii la telefon: ☎0749.062.295

102. **Agenti** securitate sucursala bancara Angajam agenti de securitate, program de noapte in ture, obiectiv sucursala bancara situata in zona bulevardul Aviatorilor. Rugam seriozitate. ☎0736.777.877 armand@companiadepaza.ro

103. **Agenti** securitate sucursala bancara, program de noapte in ture, obiectiv sucursala bancara situata in zona bulevardul Aviatorilor. Rugam seriozitate. ☎0736.777.877 armand@companiadepaza.ro

104. **Agenti** securitate zona metrou Berceni Firma de paza si protectie angajeaza agenti de securitate, pentru oras Bucuresti, in imediata apropierea a statiei de metrou Berceni, cu sau fara atestat. Salariul 1400 net. **1.400 L;** ☎0735.315.114

105. **Agenti** securitate, pentru zonele: Bucurestii Noi, Chitila, sos. Odaii, Damaroaia, Brezoianu, Gara de Nord, Regie, Dorobanti, Romana, salarizare foarte atractiva, echipament si scolarizare gratuit; ☎0725.500.510/ 0732.830.207

106. **Agenti** securitate, pentru zonele: Timpuri Noi, Berceni, Brancoveanu, Tineretului, Unirii, oferim tarife cuprinse intre 7,5 si 9 lei/ora, scolarizare si medicina muncii gratuit; ☎0725.500.510/ 0732.830.207

107. **Agenti** securitate, in sectorul 3, Dristor, Mihai Bravu, Titan, Salajan, Ozana, Pallady. Tarif intre 7,5 si 8,5 lei/ora, scolarizare gratuita; ☎0725.500.510/ 0732.830.207

108. **Agenti** securitate, sef tura, dispeceri, cu/ fara atestat, barbati 18-50 ani, minim 10 clase, experienta, Securitas angajeaza pentru punct de lucru Preciziei Militari sector 6. Asiguram calificare ☎0749.050.576/ 0747.225.916 iulian.draganete@securitas.com.ro

109. **AJUTOR BARMAN SI OSPATARI IN SECTOR 1, ZONA PIATA ROMANA, ANGAJAM; ☎0771.076.886**

110. **Ajutor** brutar, personal productie cu sau fara experienta, salariu motivant plus bonuri de masa ☎0772.261.614

111. **Ajutor** brutareasa (paine si placinte) Buftea-Crevedia, jud DB. Salariu de la 1500 Lei net cu contract. Program: munca de zi, 40 ore/ saptamana. 8 ore/zi. Se deconteaza/ asigura transportul la si de la munca. Accept si fara experienta. ☎0755.224.549

112. **Ajutor** bucatar cu experienta, luni-vineri, 8.00-16.30, salariu, **2.000 L;** ☎0760.457.712

113. **Ajutor** bucatar doamna sau domnisoara, muncitoare, cu sau fara experienta, program de lucru luni-sambata, orele 8.00-18.00, salariu atractiv 2600-3000, o masa la pranz, mediu placut. ☎0722.733.241

114. **Ajutor** bucatar experienta minim 1 an pentru Enotek winebar si restaurant. Program 2 zile cu 2 zile. **2.000 L;** ☎0749.033.999 bianca.bucur@enotek.ro

115. **Ajutor** bucatar pentru firma catering evenimente, sector 4, program de lucru 8 ore, orele suplimentare se platesc separat, salariul la timp, cu contract de munca, **1.800 L;** ☎0785.600.118 office@premiercatering.ro

116. **Ajutor** bucatar pentru restaurant pizzerie din zona Grozavesti,Program miercuri, joi, vineri 16-22, Sambata si duminica 10-22, 1900 Ron net, plata la timp. Tips si masa **1.900 L;** ☎0755.980.025

117. **Ajutor** bucatar pentru restaurant You&Me, bd. C-tin Brancoveanu 110 D, program 2/2 zile, salariu 2.000 Lei in mana + tips, posibilitate avansare, bonusuri. Se cer seriozitate si experienta in bucatarie de restaurant **2.000 L;** ☎0726.782.482

118. **Ajutor** bucatar pentru salate ?i deserturi în incinta TVR , program de lucru luni-vineri 6.30 - 17.00, **2.000 L;** ☎0724.039.111 viky.branisteanu@gmail.com

119. **Ajutor** bucatar pentru un local ce are o linie cu specific italian (bucatarie rece) angajeaza ajutor bucatar. Salariul 2500, program L-V, 8h/zi, locatie zona Dorobanti. ☎0729.699.825

120. **Ajutor** bucatar personal feminin, pentru o firma de catering din zona Dorobanti. Cerinte: experienta in bucatarie rece si dorinta de a se dezvolta. Info la tel. ☎0729.699.825 office@wedohr.ro

121. **Ajutor** bucatar preparare ciorbe in zona Sos. Chitila oras Chitila, acceptam persoane in etate. Program 8 ore cu o zi libera pe saptamana. **1.600 L;** ☎0723.140.604

122. **Ajutor** bucatar Restaurat South Burger Rahova angajeaza ajutor bucatar cu experienta. Se lucreaza 2 zile cu 2 zile. Salariul se negociaza cu fiecare persoana in parte. Decont transport seara. Salariu 15 si 30! ☎0726.760.996/ 0723.794.913 mcsfoodivision@gmail.com

123. **Ajutor bucatar (2 persoane), ospatar (2 persoane) pentru restaurant chinezesc, zona Pache Protopopescu, sector 2, salariu atractiv; ☎0760.626.076**

124. **Ajutor** bucatar (femeie) Pentru fast food situat in zona Armeneasca (vasile lascar nr 33), program luni -vineri 07.00-17.00, weekend liber, o masa pe zi, contract de munca. Salariu 1.700 lei. Rog seriozitate. ☎0762.883.978/ 0769.263.027

125. **AJUTOR** BUCATAR -Restaurant Mesogios cu specific de peste si fructe de mare din sector 1 angajeaza ajutor de bucatar. Program de lucru 15 zile/ luna. Se ofera pachet salarial avantajos (salariu fix+ tips+ taxi decontat). Experienta reprezinta un plus; ☎0785.169.320

126. **Ajutor** bucatar cu experienta, pentru firma catering cu livrare la domiciliu (sector 3). Program o zi 07:00 - 19:00 cu o zi libera. Salariu 2000 - 2200 in functie de experienta. ☎0770.472.087

127. **Ajutor** bucatar pe rece Restaurant sector 2 langa metrou Stefan cel Mare angajeaza ajutor bucatar sectie rece, salate, desert, transport, masa, contract de munca, salariu negociabil, program 1 cu 1, minim 1 an experienta. **2.200 L;** ☎0722.893.404 contact@restaurantmonparis.ro

128. **Ajutor** bucatar pentru bucatarie /macelar cautam personanal cu experienta pentru postul de macelar pentru restaurant din sector 2 zona lancului. Detalii la telefon; ☎0722.718.831 comercial.cuptorulculemne@gmail.com

129. **Ajutor** bucatar restaurant Paltinis, Sibiu Angajam ajutor de bucatar pentru hotel cu restaurant din Paltinis, jud. Sibiu. ☎0726.652.097 recrutare@elanconsulting.ro

130. **Ajutor** bucatar sector 2, Tei, pub-restaurant str. Teiul Doamnei angajeaza aj. bucatar cu experienta pe servirea a la carte. Daca esti si o persoana serioasa, cu dorinta de munca, atunci nu ramane decat sa ne scrii/sa ne suni. ☎0726.240.796 office@oldbrickpub.ro

131. **Ajutor** bucatar si personal necalificat Cantina - Restaurant, in zona lacul Tei, angajeaza cu carte de munca ajutor bucatar si personal necalificat la curatenie si spalat vesela bucatarie. Program de lucru luni-vineri (7-16). ☎0722.151.472

132. **Ajutor** bucatar zona Berceni Ajutor bucatar, femeie, pt restaurant in Sun Plaza, zona Pta Sudului. Program 2 zile cu 2 libere, de la 9 la 22. Salariu+ tips- cca 2600 lei. Tel. **2.200 L;** ☎0741.252.126/ 0728.968.315/ 0766.340.278 fommy@fommy.ro

133. **Ajutor** bucatar, bucatar, conditii, salariu, program deosebite, ☎0787.699.692/ 0767.659.089

134. **Ajutor** bucatar, femeie la vase, debarasator, pt. fast food zona 13 Septembrie-Antiaeriana, ☎0729.001.020

135. **Ajutor** bucatar, program 6 zile/sapt., 8.00-18.00. Salariu 1.800 lei, bonusuri, masa asigurata. Carte de munca **1.800 L;** ☎0728.011.145/ 0744.329.559 ghe_ioana@yahoo.com

136. **Ajutor** bucatar, bucatar, lucrator la vase, casiera ajutor bucatar (femeie), bucatar, lucrator la vase (femeie), casiera (femeie) pentru restaurant don Corleone situat pe str. Delea Veche nr. 51, program interviuri 15:00-18:00. Nu trebuie programare; ☎0786.887.766 badrian580@gmail.com

137. **Ajutor** bucatar, bucatareasa, ajutor bucatar fara experienta sau bucatareasa cu experienta pentru masa calda, salariu 1800-2500 lei, program 1 zi lucrata cu 1 zi libera, zona Berceni, sector 4, cm+masa. **2.500 L;** ☎0773.316.497

AGENŢI SECURITATE

pt MAGAZINE de renume din Bucureşti

Salariu începând de la 1.920 Lei NET- banii dvs. (contribuţiile şi impozitele fiind suportate de societate), salariul se plăteşte la timp, contract de muncă integral, sărbători legale plătite dublu, prime, servicii medicale gratuite, condiţii plăcute (se lucrează în interior, beneficiaţi de aer condiţionat), excursii gratuite munte / mare, calificare profesională gratuită.

Interviurile: Str. Calea Vitan nr. 293, sector 3, luni-vineri, 09.00-16.00.

Mijloace de transport: 124, 202, 223, 135, 123 Auchan Vitan, vis a vis de Târgul Auto Vitan.

Relaţii la tel. 0749.062.295

Angajăm

FEMEIE DE SERVICIU

într-o clădire de birouri

Cerințe:
- caracter onest, cinstit și plăcut, care se poate integra ușor în colectiv.
- seriozitate și profesionalism

Descriere:
- mediul de lucru este într-o clădire de birouri
- program L-S

Detalii la telefon: 0761 247 825

ANGAJĂM **AGENȚI CURĂȚENIE**

TURA DE NOAPTE SAU ZI

SEDIU BIROURI ÎN BUCUREȘTI

- Condiții avantajoase de salarizare,
- Bonuri de masă,
- Plată ore suplimentare,
- Bonusuri

Puteți să ne contactați de luni până vineri între orele 9.00-18.00 la telefon:

0784.290.182

IBIS Hotels București angajează

ELECTRICIAN

Experiență în domeniul instalațiilor electrice și sanitare, în domeniul electric și mecanic

Oferim salariu atractiv și tichete de masă

Tel. **021.300.91.15**

CV la email: **monica.gheorghe@ibishotels.ro** sau **h3302-qm@accor.com**

LOCURI DE MUNCĂ

Adu-ţi la noi pasiunea şi dorinţa de a reuşi, iar noi îţi vom arăta o lume a oportunităţilor.
JW Marriott Bucharest Grand Hotel are următoarele poziţii disponibile:

Marriott INTERNATIONAL

OSPĂTAR sau AJUTOR OSPĂTAR (restaurant şi cafenea)
Cunoştinţe minime de limba engleză;
Persoană energică, comunicativă şi cu iniţiativă.

BARMAN sau AJUTOR BARMAN
Cunoştinţe minime de limba engleză;
Persoană dinamică cu spirit de echipă;
Experienţă minimă în prepararea băuturilor (cocktailuri, cafele).

BUCĂTAR sau AJUTOR BUCĂTAR
Cunoştinţe de bucătărie sau diplomă de bucătar;
Cunoştinţe despre igiena alimentară;
Persoană organizată şi pasionată de bucătărie.

SPĂLĂTOR VASE
Persoană energică, flexibilă, motivată;
Flexibilitatea în ceea ce priveşte programul în ture (AM, PM şi noapte).

Vei găsi la noi:
- o echipă care te va ajuta pas cu pas;
- contract de muncă pe perioadă nedeterminată;
- flexibilitate în program (program în ture);
- condiţii de muncă excepţionale;
- posibilităţi de promovare;
- bonuri de masă;
- servicii medicale gratuite.

MARRIOTT.COM/CAREERS

Persoanele interesate sunt invitate să sune la numărul 021 403 19 94 pentru mai multe detalii.

MARRIOTT.COM/CAREERS FIND YOUR WORLD™

138. **Ajutor** bucatar, femeie serviciu vase, Restaurant Shorley cu sediul in Grozavesti, str. Economu Cezarescu, nr. 50, S6, angajeaza ajutor bucatar si femeie serviciu si, vase; ☎0722.366.583 ion.sorlei@gmail.com www.shorleyrestaurant.ro

139. **Ajutor** bucatar, lucrator bucatarie, Uncle John angajeaza ajutor de bucatar si lucrator bucatarie pentru locatiile situate in: ParkLake, Sun Plaza, Plaza Romania, Auchan Dr Taberelor, Pipera Plaza. Salariu motivant, tichete masa, bonusuri. ☎0742.219.021 office@unclejohn.ro

140. **Ajutor bucatar, preferabil doamna, pentru restaurant zona Piata Iancului. Suna dupa ora 10,00; ☎0724.212.282**

141. **Ajutor** bucatarie persoana enegica si tanara cu dorinta de a invata, detalii la tel; ☎0731.034.908 promenada.cuptorulculemne@gmai.com

142. **Ajutor** bucatarie pizza / personal coca personal cu experienta pentru pregatirea aluatului de pizza si ajutor la pregatirea ingredientelor pentru pizza, sector 2, zona Iancului. Detalii la telefon. ☎0722.718.831 comercial.cuptorulculemne@gmail.com

143. **Ajutor** bucatarie, cautam doamne, pot fi si persoane pensionate, pentru ajutor bucatarie si curatenie. Program bucatarie Marti-Vineri 7-16.00. Sambata 7-15.30, Duminica 7-15.00. Luni liber. 75 lei/zi,450/sapt., 1800/luna, **1.800 L;** ☎0721.236.609/ 0767.330.510 petre.badescu@gmail.com

144. **Ajutor** cofetar cu experienta salariu 3364 lei, program flexibil; ☎0729.175.944

145. **Ajutor** cofetar 2500 lei/ luna, zona Dristor/8h/zi ajutor cofetar 2500 lei/ luna, zona Dristor/8h/zi ☎0724.624.525 Cofetarilegeorgys@gmail.com

146. **Ajutor** cofetar si personal curatenie pentru cofetarie in zona Piata Romana. Relatii la telefon, ☎0726.281.669 anbohreapca@yahoo.com

147. **Ajutor** contabil Angajam persoana tanara, dinamica, eventual studenta, pentru a ocupa postul de ajutor contabil. Cerinte: cunostinte medii operare calculator. ☎0720.268.518/ 0720.268.518 contabilitati@gmail.com

148. **Ajutor** croit si montat capse pentru societate producatoare halate medicale salariu + bonuri masa + transport decontat, zona Agricultori ☎0723.260.556 vlad@naturalcom.ro

149. **Ajutor** de bucatar angajam ajutor de bucatar pentru burgeri, salate, paste, mic dejun (un meniu de o complexitate redusă). Program foarte flexibil, conditii de munca excelente, salariu motivant. Contact; ☎0787.877.929

150. **Ajutor** de bucatar contract de munca, program de lucru in ture: 08:00 - 16:00, 11:00 - 19:30;16:00 - 24:00, decont transport, salariu fix, prime, bonuri de masa, spor de week-end 1900 lei. **2.000 L;** ☎0743.155.016 ioana.ciuca@scandia.ro

151. **Ajutor** de bucatar program marti - sambata: 07:00 - 16:00. Salariu 2000 - 2200 lei. Experienta este obligatorie in special pe bucatarie romaneasca. Firma se afla in zona Vitan, Piata Bobocica.

152. **Ajutor** de bucatar cu experienta pentru restaurant situat in sector 1, zona Domenii, conditii avantajoase: transport asigurat, contract de munca, tips din vanzare, masa asigurata, program 2/2 zile **2.500 L;** ☎0725.246.188/ 0768.143.658 ancalearoma@yahoo.com

153. **Ajutor** de bucatar la Wasabi Running Sushi din Afi Cotroc cu sau fara experienta, cautam 2 persoane care sa invete sa faca sushi, oferim specializare. Salariu motivant, bonuri de masa bonus vanzar, tips, **2.500 L;** ☎0733.673.306 adriana.wasabi@gmail.com

154. **Ajutor** de bucatar la Wasabi Timisoara pentru orasul Timisoara cautam 2 baieti tineri, pe post de ajutor de bucatar si bucatar pentru relocare in Timisoara, oferim cazare, instruire la loc.de munca si pachet salarial bun. Posibilitati de avansare **3.000 L;** ☎0744.261.471 andra.wasabi@gmail.com

155. **Ajutor** de bucatar salate garnituri Restaurant & Delivery cu sediul in Sector 6, angajeaza ajutor de bucatar pe rece, cu experienta profesionala medie spre avansata. Program 1/1 zi , 1 masa si o cafea asigurata, tips; ☎0765.464.034 pascualexandru.restaurantdivino@yahoo.com

156. **Ajutor** de bucatar si bucatar Restaurantul Vivo isi mareste echipa. Se ofera pachet salarial atractiv peste media din domeniu, bonuri de masa, posibilitatea de promovare. Afi Cotroceni si Floreasca; ☎0787.709.154 mircea@vivorestaurants.com

157. **Ajutor** de bucatar zona Obor Hashtag Pub angajeaza personal pentru locatia de pe Sos. Mihai Bravu nr. 32, zona Obor: Ajutor de bucatar. Program de lucru 2 zile cu 2, salariu atractiv si bonusuri in functie de realizari, tips; ☎0724.803.412 office@hashtagpub.ro

158. **Ajutor** de bucatar, femeie la vase mici ?i servire linie, zona Dorobanti ?i Amzei. Program I-v, 8 ore. ☎0721.977.204

159. **Ajutor** de bucatar, Nu conteaza varsta, femei si barbati, program flexibil, salariu negociabil, specific fast-food, locatie Drumul Taberei. Rugam seriozitate. Relatii la tel. **1.800 L;** ☎0730.928.153 flamingofood2018@gmail.com

160. **Ajutor** de bucatar, restaurant cu specific Italian, situat in sector 2, zona Diham, angajeaza ajutor de bucatar (doamna) cu experienta, rog seriozitate, conditii avantajoase: transport asigurat, masa asigurata, tips **2.400 L;** ☎0725.246.188/ 0768.143.658 ancalearoma@yahoo.com

161. **Ajutor de bucatar, bucatar, director restaurant, sef sala, ospatar si picol pt. cel mai mare lant de restaurante din Bucuresti, grupul MGC care are in componenta 24 de restaurante si 16 saloane pentru evenimente, cauta noi colegi. Ne continuam dezvoltarea prin deschidere de doua noi locatii. Cautam o persoana dornica de dezvoltare in cadrul unei echipe de profesionisti si care prin experienta sa contribuie la cresterea business-ului in care activeaza. Pachet de beneficii foarte motivant, in functie de performanta, acces la programele de pregatire din cadrul grupului. Asteptam CV-uri la: ☎0728.113.311 ovidiu.murgeanu@maxestate.ro**

162. **Ajutor** de bucatar, femeie de serviciu autoservire zona Colentina Fundeni angajeaza ajutor de bucatar si femeie de serviciu, 2 zile lucratoare cu 2 zile libere. Detalii de luni-vineri intre orele 9-17. ☎0785.660.612

163. **Ajutor** de bucatar, personal necalificat,grataragiu ajutor de bucatar, grataragiu si personal necalificat pentru restaurant, progam: 08:00-19:30. 5 zile pe saptamana. Salariu 2100-2500 net, primeaza calificarea. Adresa: Sos. Ornideelor nr.31-33, sect.1, **2.500 L;** ☎0736.952.535 barmifood@gmail.com

164. **Ajutor** de ospatar si spalator de vase. Restaurant pe Calea Floreasca angajeaza personal. ☎0723.845.910 cristi@uanderful.ro

165. **Ajutor** de ospatar. Restaurant Casa Tineretului angajeaza ajutor ospatar fata sau baiat, cu sau fara experienta. Program 8 ore, salariu 1.500 lei+bonusuri. Rog seriozitate. Tel.: ☎0766.499.652

166. **Ajutor** de pizzar dornic de a invata sa faca pizza pe cuptor cu lemne, salariu porneste de la 2000 lei, detalii la tel.; ☎0731.034.908 promenada.cuptorulculemne@gmai.com

167. **Ajutor** de sofer pentru La Fantana, candidatul ideal lucreaza in echipaj cu soferul si il ajuta la descarcarea bidoanelor cu apa (19L) in locatia clientilor. Detalii la numarul de telefon din anunt ☎0725.050.493 recrutare@lafantana.ro

168. **Ajutor** educatoare si asistenta medicala pt. gradinita particulara sector 2. Program ajutor educatoare- full -time. Program asistenta medicala- part- time; ☎0724.839.471

169. **Ajutor** gestionar, impreuna cu gestionarul receptioneaza marfa de la furnizor si o pregateste pentru livrare. Participa la inventar. Loc de munca in sectorul 1, Sos. Odaii nr. 157-163. Se deconteaza abonamentul RATB **2.750 L;** ☎0336.401.262/ 0336.401.262 office@chorus.ro

170. **Ajutor** in bucatarie, salariu 1.600-2.000 lei de luni-vineri+contract de munca, 8.00-16.30 sau 9.00-17.30; ☎0760.457.712

171. **Ajutor** in bucatarie, vino in echipa noastra, LeLunch angajeaza ajutor in bucatarie pentru restaurant cu servire la vitrina, zona Cismigiu. Salariu 2.000 Lei, program de luni-vineri, de la 06:00-15:00, **2.000 L;** ☎0721.240.209 andreea@lelunch.ro

172. **Ajutor** macelar si lucrator bucatarie ajutor bucatar pentru hotelul Sheraton. CV-urile se pot depune personal la receptia hotelului sau la adresa de email mentionata; ☎0742.081.800 hr@sheraton-bucharest.com

173. **Ajutor** mecanic auto, abilitatile necesare pentru ocuparea postului: cunostinte de baza in domeniul auto, salariu atractiv, bonusuri de performanta atelierul se afla pe sos. Giurgiului ☎0743.362.046 prodpfromania@gmail.com

174. **Ajutor** mecanic dezmembrari auto societate angajam ajutor mecanic pentru lucrari de dezmembrari auto in oras Buftea, judet Ilfov, oferim contract de munca, salariu lunar 2000 lei **2.000 L;** ☎0720.786.199 achizitii@aytreciclare.ro

175. **Ajutor** montator tamplarie PVC (munictor necalificat), salariu motivant. Rog seriozitate **1.800 L;** ☎0736.860.856

176. **Ajutor** necalificati baieti si fete, tineri dornici de munca, seriosi, punctuali, fara experienta pentru ajutor cofetarie, loc de munca stabil, langa Oraselul Copiilor, firma din 99, mediu lucru placut, conditii deosebite, salariu bun. ☎0723.564.103

177. **Ajutor** ospatar Restaurant in zona Timpuri Noi, langa metrou, cauta personal pentru postul de ajutor de oaspatar. Rog seriozitate. ☎0723.845.910 cristi@biutiful.ro

178. **Ajutor** ospatar restaurant Tulin (specific libanez) cauta ajutor ospatar. Pentru detalii sunati intre 12:00-20:00; ☎0762.212.675 restauranttulin@yahoo.com

179. **Ajutor** ospatar, aspect fizic placut pentru restaurant central. Salariu + tips foarte consistent. Program 15 zile lucratoare pe luna; ☎0732.266.922 bogdanalexandrescu2003@yahoo.com

180. **Ajutor** patiser pentru placintarie, zona Stefan cel Mare, doamna punctuala si responsabila, program 2 zile cu 2 zile sau Lu-Vi. Mai multe detalii la tel. ☎0755.856.176/ 0742.766.660

181. **Ajutor** patiser zona Stefan cel Mare pentru placintarie. Doamna serioasa si responsabila. Program 2 zile cu 2 zile, de la ora 6-19, salariu 1.700-2.500, mai multe detalii la tel. **2.000 L;** ☎0755.856.176 diana.urecheanu@gmail.com

182. **Ajutor** pizza, bucatarie, fara experienta, pentru Pizza Leggra. Daca esti responsabil, comunicativ si punctual astepta-m sa te alaturi echipei noastre **1.800 L;** ☎0747.766.975 pizzaleggerabucuresti@yahoo.com

183. **Ajutor pizzar si vanzatoare pentru pizzerie. Rugam si oferim seriozitate. ☎0739.884.806**

184. **Ajutor** shaormar fara experienta pentru fast food, zona Berceni, sector 4. CM perioada nedeterminata, 1 masa zilnic, training gratuit, fara experienta, salariu 2400 lei, se lucreaza 1 zi cu 1 zi, 14 ore/zi. **2.400 L;** ☎0773.316.497

185. **Ajutor** vase, femeie la vase cu sau fara experienta pentru Bistro din Piata Rosetti. Program 2 cu 2, masa asigurata, salariu + tips. Informatii la telefon. ☎0745.574.230 ella.translucid@gmail.com

186. **Ajutor,** bucatar tura noapte Bistro zona Piata Victoriei cautam ajutor de bucatar sau bucatar pentru tura de noapte. Experienta minima in bucatarie 3 ani. Program: 5 zile pe saptamana, de duminica noapte pana joi noapte, ca. 8h. ☎0724.290.539

187. **Ajutori** de bucatar, Complex Sunquest (venus) angajeaza ajutori bucatar: contract de munca, cazare in cadrul hotelului, salarizare atractiva competitiva, 3 mese pe zi, cafea, apa, fructe, prima la final sezon. ☎0726.343.369 georgenicula@gmail.com

188. **Ajutori** de macelar, abatorul Peris Bucuresti pentru macelariile Abatorului Peris din Bucuresti, cautam 3 ajutori de macelari, seriosi si motivati, sa se alature echipe noastre, in magazinele din Delfinului, Magazinul Straduintei si Magazinul 16 Februarie. **1.700 L;** ☎0741.222.279 daniela.gavril@agricover.ro

189. **Ajutorul** de bucatari Angajam ajutorul de buc?tari femei) cu experienta si femei la vase. Restaurantul se afla in sect 2. Reper Piata Iancului. ☎0733.282.557 Amanethb@gmail.com

190. **Amanetar** operatoare exchange Casa de amanet & exchange angajeaza personal cu si fara experienta. Se ofera training in cadrul firmei. Cv la adresa contact@creditareamanet.ro; contact@creditareamanet.ro

Companie de renume în transportul pacienţilor dializaţi angajează

Şoferi cu experienţă minim 3 ani,

în vederea transportului pacienţilor dializaţi din Bucureşti, cât şi din împrejurimi.
Plata salariilor la timp, contract de muncă integral, sărbători legale plătite dublu,
servicii medicale, stabilitatea locului de muncă.

Contact: **0758.025.805**

191. **Ambalatoare** manual pentru fabrica de servetele, cu domiciliul in sectorul 4, strada Ilie Oprea nr. 7; ☎0728.879.426

192. **Ambalator** colete Angajam baiat pentru scanare, ambalare si sigilare colete conform avizelor. Program L-V 09:00-17:00. Salariu pornind de la 1600 ron net luna Depozit in Sos Alexandriei 99A Bragadiru **1.600 L;** ☎0722.632.850 nicu.enache@bookurier.ro

193. **Ambalator** depozit Bucuresti Editura angajeaza ambalator pentru impachetarea si etichetarea produselor(carti). Locatie SemaParc sector 6. Salariu motivant, bonuri de masa, transport decontat. Programare telefonica pentru interviu. ☎0755.086.837 sonia.vijoaica@editura-art.ro

194. **Ambalator** fructe uscate, program 8 ore pe zi, luni - vineri, salariu + bonuri de masa; **1.600 L;** ☎0755.387.389 sorin@greensense.ro

195. **Ambalator** pensionar Fabrica detergenti sector 3 angajeaza ambalator pensionar. Conditii de munca si salarizare foarte bune. Se asigura si cazare. ☎0722.404.983 arcaluxro@yahoo.com

196. **Ambalator** preparator program de zi, pentru o firma de catering, angajam persoana la preparat si ambalat diferite produse alimentare. Program duminica-joi, 07:00-16.30. Salariul 1700 + masa asigurata + decont transport. Info. ☎0729.699.825

197. **Ambalator** produse Verifica produsul pe linia de productie, ambalarea in cutii a produselor, curata masina si locul de munca, Tichete de masa, decont transport, contract nedeterminat, card de sanatate. Piata Trapezului **1.700 L;** ☎0744.519.999

198. **Ambalator,** firma sandwich-uri, angajeaza personal, cu sau fara experienta, pentru ambalare sandwich-uri. Se ofera masa pe perioada programului si contract pe perioada nedeterminata zona Preciziei Militari, **1.800 L;** ☎0745.352.033 office@snack4u.ro

199. **Ambalator,** ambalatoare semipreparate din carne pentru producator cu sediul in Tunari - IF se lucreaza in 3 schimburi, 7,5 ore/zi. Oferim: transport asigurat, masa calda, tichete 15 Ron/zi, salariul atractiv. Detalii la tel. ☎0799.933.172/ 021.266.52.51 eugenia.enescu@convenience.ro

200. **AMBALATORI** pentru fabrica produse panificatie din Bd. Theodor Pallady, langa statia de metrou Nicolae Teclu. Program in trei schimburi 6:00- 14:00-22:00; ☎021.451.14.75

201. **Ambalatori,** personal industria cosmetica. Angajam ambalatori productie cosmetica. Conditii de munca deosebite. Program de lucru: 07,30 - 16,00. Salariu pe cartea de munca, bonuri de masa. Locatie: Bucuresti, ionel.gherghe@exmobi.ro

202. **Ambalatori, muncitori -operatori, salariul 1600 lei in mana, bonuri de masa, spor de weekend, o masa calda. Program de lucru 2-3 schimburi, locatie Bd Timisoara, nr 94, sector 6. Detalii tel. ☎0732.673.523/ 0732.672.654**

203. **Ambalatori, muncitori necalificati pentru fabrica alimentara cu sediul in sector 6, Bd. Timisoara nr. 94. Salariu 1.600 Lei net + bonuri de masa in valoare de 200 Lei + o masa calda. Informatii la: ☎0732.672.654**

204. **Andreea** Beauty Salon angajam coafor Frizer, tehnician unghii false si receptionera. Oferim salariu fix sau comision in functie de dorinta dvs. Posturile sunt disponibile si pentru locatia din Sos. Iancului sector 2. ☎0724.542.277

205. **Angajam** personal curatenie Jiului Bucuresti Noi pt. birouri, program 4-8 ore/zi, dimineata/ luni-vineri, in zonele Jiului, Bucuresti Noi, P-ta Domenii, Bucuresti, relatii la tel, salariu atractiv, cm **1.400 L;** ☎0728.870.117/ 021.311.70.01 office@intercomserv.ro

206. **Angajez** vanzatoare pentru cofetarie zona Vatra Luminoasa) sau magazin alimentar (zona Diham). Program de lucru : 1 zi lucratoare / 1 zi libera ! Salariul net : 2000 Lei Detalii : **2.000 L;** ☎0722.861.682

207. **Anglia,** oferta de munca Locuri de munca in Anglia, se lucreaza in abatoare si depozite. Salarii intre 1400-1800 lire, nu este nevoie de limba engleza, se lucreaza numai cu romani. ☎00447498932571

208. **Anunt** supervizor curatenie Supervizarea si controlul calitatatii serviciilor din aria sa de responsabilitate; Instruirea echipei locale in ceea ce priveste utilizarea corecta a echipamentelor si a produselor de curatenie; ☎0731.121.029

209. **ANUNTUL.RO ISI MARESTE ECHIPA DE VANZARI PENTRU CLIENTI BUSINESS. DACA ESTI SOCIABILA, COMUNICATIVA, DORNICA DE A INVATA LUCRURI NOI, ALATURA-TE ECHIPEI NOASTRE! OFERIM PERIOADA DE TRAINING PLATITA, PACHET SALARIAL COMPUS DIN SALARIU FIX + TICHETE DE MASA + COMISIONE+ PRIME, BIROURILE SUNT IN ZONA CENTRALA. TRIMITE-NE CV-UL TAU PANA PE 2 MARTIE LA MIHAELAS@ANUNTUL.RO ☎021.310.03.31 MIHAELAS@ANUNTUL.RO**

210. **ARABESQUE SRL ANGAJEAZA GESTIONAR DEPOZIT SC ARABESQUE SRL ANGAJEAZA GESTIONAR DEPOZIT, FILIALA DIN THEODOR PALLADY. TEL. ☎0754.058.429**

211. **Arhitect** proiectant cu experienta de santier cunoscator de limba engleza/ turca, contabila pentru contabilitate primara, asistenta manager pentru dezvoltator imobiliar ☎0725.829.579 caba@102theaddress.ro

212. **Arhivar** Societate comerciala angajaza arhivar minim 1 an experienta. ☎0721.085.425 levor@hotellevor.com

213. **Art** Cafe SRL angajeaza urgent femei pentru curatenie sala de mese si terasa autoservire, spalator vase.Relatii la nr. de telefon sau la sediul nostrum din str. Lipscani nr. 100, Sector 3. **2.000 L;** ☎0722.242.816 cristea_mioara@yahoo.com

214. **Asistent** BFKT Top Med Assistance cauta asistenti BFKT pentru efectuarea programelor de masaj/recuperare medicala la domiciliul pacientului. Pentru detalii, nu ezitati sa ne contactati. ☎0735.054.283 topmedassistance@yahoo.com

215. **Asistent** de farmacie. farmacie angajeaza Asistent Farmacie - cu studii de specialitate sau sau in curs de finalizare. Oferim mediu de lucru placut, posibilitati promovare. Relatii la telefonul afisat sau prin email; ☎0721.097.967 recrutari.farma@gmail.com

216. **Asistent** electrician auto reprezentanta service camioane si remorci angajam asistent electrician auto,diploma de electrician, fara experienta oferim conditii bune de lucru, bd. Preciziei, rog trimiteti CV la email; **2.000 L;** ☎0749.102.603/ 0749.102.608 resurseumane@edparts.ro

217. **Asistent** manager Absolventii universitari reprezinta un avantaj, permis de conducere cat B, bun organizator, utilizator bun al internetului, magazine on-line si social media ☎0734.010.555

218. **Asistent** Manager Barrio Events - Ursitoare VIP, firma de organizari evenimente si ursitoare botez angajeaza asistent manager. Ioredana.lupu@barrio-events.com

219. **Asistent** manager Cerinte: seriozitate si punctualitate, limba engleza, computer. Sarcini: contabilitate primara, intocmire oferte, corespondenta, curatenie. Program I-v 8:00 - 16:00, doua sambete pe luna 9:30 -12:30. **2.400 L;** comenzi@magazinul-de-jaluzele.ro

220. **Asistent** manager societate autorizata in domeniul bransamentelor electrice, angajeaza asistent manager pentru gestionarea activitatilor de birou. ☎0723.149.448 laurentiu.vladuta@yahoo.com

221. **Asistent** manager in Chitila, urgent, activitati manageriale.Activitati de secretariat si protocol.Activitati de operare PC. Cunostinte avansate MS Office, Word, Excel, Power Point. Engleza mediu. Disponibilitate program prelungit. ☎021.436.00.06 liftkram@yahoo.com

222. **Asistent** Manager Obligatoriu Permis Auto Obligatoriu persoana sociabila (nefumatori), posesor permis auto limba engleza si prestanta office, doamna sau domn trebuie sa conduca auto din placere ☎0744.372.439

223. **Asistent** manager pentru firma de constructii, preferabil permis categoria B, email: contact@rca-construct.ro; ☎0799.519.777 contact@rca-construct.ro

224. **Asistent** manager, secretara Experienta, promptitudine, capacitate, comunicare si relationare cu clientii. Responsabila. Personalitate energica, gandire pozitiva, amabilitate si eficienta. Rugam CV-ul cu fotografie la office@eisol.ro ☎0726.444.494 office@eisol.ro

225. **Asistent** mecanic pentru reprezentanta service camioane si remorci, ucenici, fara experienta, cu diploma de mecanic, oferim conditii bune de lucru, oferim specializare, seriozitate, Preciziei nr. 11. **1.900 L;** ☎0749.102.608/ 0749.102.523 resurseumane@edparts.ro

226. **Asistent** tehnician veterinar, cunostinte HACCP, legisla?ie, PC (Word, Excel, etc) industrie alimentara sectia transare industriala, salariu atractiv. Relatii între orele 10.00- 16.00. ☎0769.961.624

227. **Asistenta** de farmacie pentru drogherie zona Piata Alba Iulia, **1.800 L;** ☎0727.699.696

228. **ASISTENTA MEDICALA ASISTENTA, ASISTENT ANGAJAM PENTRU CAMIN DE BATRANI ZONA PANTELIMON; ☎0769.606.639**

229. **Asistenta** medicala si infirmiere, Bucuresti; ☎0724.384.753/ 0773.866.998

230. **Asistenta** medicala si infirmiera la camin de batrani situat in zona str. Drumul Sarii, sectorul 6. Experienta constituie un avantaj; ☎0740.008.652

231. **Asistenta** medicala, gradinita Sector 4 Cerinte: absolventa a Scolii Postliceale sanitare sau a Colegiului de asistente medicale, aviz de libera practica stampilat. Experienta in domeniu este obligatorie, minim 4 ani. ☎0720.702.910 info@gradinitaiilo.ro

232. **Asistenta** medicala, stomatologie Cabinet stomatologic situat in Popesti Leordeni la 10 min de metrou) angajeaza asistenta medicala. Cautam o persoana serioasa, atenta la detalii pt o colaborare pe termen lung. ☎0721.656.935 Popestident@gmail.com

233. **Asistenta** secretariat pentru centru comercial in zona Obor. Tanara responsabila cu abilitati de comunicare. CV-ul cu o poza. Salariu 500-700 euro; tgcgnupalvio@gmai.com

234. **Asistenta** stomatologie Clinca medicala QMed pentru Clinica QMed Brancoveanu. Salariu motivant. Mediu de lucru exceptional. ☎0754.547.162 contracte.qmed@gmail.com

235. **Asistente** medicale, infirmiere, ingrijitoare, soferi si secretara. Locatie: Pantelimon (Ilfov) 10 min. de Bucuresti. Program full time 12 ore pt. asistente, infiermiere si ingrijitoare. Remuneratie deosebita (in functie de experienta). Caminul Sfintii Sava si Teodosie cel Mare SRL. Oras Pantelimon, str. Cozieni nr. 2, jud. Ilfov. Detalii la tel.: ☎0724.021.090/ 0721.607.616

236. **Asistente** online program flexibil (5-8 ore), castiguri substantiale, locatii 5 stele, salariu fix, cazare, costumatii, fitness, asigurare medicala, bonusuri, 50%. Ne face placere sa te avem in echipa. Hai la interviu **7.800 €;** ☎0744.378.116 officemystic@yahoo.com

237. **Asistente si infirmiere pentru camin de batrani Bucuresti. Urgent, conditii avantajoase. Relatii la tel.; ☎0744.321.376/ 0728.555.959**

238. **Asistenti** medicali, infirmiere, kinetoterapeuti si mesterul casei, pentru centru privat de recuperare in Bucuresti; ☎0799.755.553/ 0785.352.720

239. **Athina** Suites Hotel cauta echipa pentru restaurant Athina Suites Hotel cauta membri pentru echipa restaurantului mediteranean: spalator vase, ospatar si ajutor ospatar. Ma puteti contacta la tel. ☎0724.363.129 manager@athina-suiteshotel.com

240. **Audiolog** Orl experienta 3 ani, imba engleza, abilitati solide PC, notiuni de contabilitate primara, responsabila si dornica de perfectionare, abilitati manageriale in scopul coordonarii eficiente a activitatii. ☎021.337.09.42 georgiana@sonorom.ro

241. **Automacaragiu** cu atestat valabil de automacaragiu grupa A pentru 100 tone, carnet conducere categoria C, atestat transport marfa, valabil, aviz medical si psihologic Siguranta Circulatiei; ☎021.336.75.84/ 021.336.75.93

242. **Autoservire** Piata Vitan angajeaza bucatar; ☎0720.529.532

243. **Autosoft** Fundeni angajeaza vulcanizatori cu experienta, salariu+ comision 3500 lei; ☎0745.750.997

244. **Avoni** Lighting Bucuresti angajeaza agent vanzari, asistent manager, administrator/ operator magazine on-line, consultant vanzari in magazin. CV-urile se transmit la e-mail: office@avonilighting.ro ; avonilighting@yahoo.com ☎0735.877.072 avonilighting@yahoo.com

245. **Axa** Imobiliare, sucursala Piata Unirii, angajeaza consilieri imobiliari, se ofera masina de service, telefon mobil, commission 50%, CV-urile se trimit pe adresa de email: abconsultimob@gmail.com

246. **B3ton** Resto Bar angajeaza ospatarita restaurantul B3ton, angajeaza ospatarita, program 2 zile cu 2 zile. Masa asigurata. Contract de munca. Bd. Marasesti nr. 2B bl.C, sc. 3. parter. Zona Parcul Carol; **1.800 L;** ☎0724.590.863

247. **B3ton** RestoBar angajeaza femeie la vase si curatenie. Conditii de munca foarte bune.Program 4 zile cu 3 zile libere transport asigurat, cu posibilitatea de crestere a salariului, zona Parcul Carol, **1.800 L;** ☎0720.848.217

248. **B3TON** RestoBar angajeaza ospatarita program 2 cu 2, salariu avantajos, tips foarte avantajos, masa asigurata. Contract de munca. Vis a vis de parcul Carol Bd. Marasesti Nr. 2B Bl. C ☎0724.590.863

249. **Baduc** SA angajeaza gestionar in Popesti Leordeni Studii medii. Experienta in domeniul materialelor de instalatii reprezinta un avantaj Cunoasterea obligatiilor gestionarilor conform legii. Disponibilitate la efort fizic si manipulare de marfa; ☎0745.101.251 liliana.constantin@baduc.ro

250. **Baiat** fara experienta Angajam baiat fara experienta. Permis auto necesar. Masina de serviciu vw passat. Program lejer L-V 9-17, S-D liber. Salariu 1200 lei.Dupa perioada de proba, se face carte de munca **1.200 L;** ☎0746.122.388

251. **Baiat** priceput la treburi gospodaresti, curte, casa, caine, auto, 4-5 ore dupa-amiaza, 4-5 zile/ saptamana, salariu motivant, negociabil, zona Cismigiu - Gara de Nord; ☎0770.272.122

252. **Baiat,** mic depozit produse naturiste sector 6, angajeaza baiat cu/ fara experienta. Salariu motivant + bonificatii. Program L- V: 9:00 18:00. Mediu de lucru placut, stabil si organizat. Depozit incalzit. ☎727503269 cv@planteea.ro

253. **Baieti** acum, firma constructii angajeaza meseriasi pentru placari cu polistiren, cazare gratuita, plata integrala la 2 saptamani, salariu motivat; ☎0762.546.031

254. **Barbati** si femeie necalificati pt. firma curatenie, pt. Magazinul Metro Voluntari; ☎0727.476.963

255. **Barista,** barman, fete, baieti, bistro situat pe calea Victoriei, angajam persoana indemanatica, minime cunostinte de engleza, atentia distributiva si spirit de echipa. Daca ai un minim de experienta trimite CV pe mail sau suna **1.600 L;** ☎0749.091.660 elena@openpub.ro

256. **Barman** angajam in conditii avantajoase. Conditii avantajoase, echipa tanara, program flexibil. Pentru detalii, atasati CV la email si veti fi programati la interviu, ☎0724.226.479 restaurant@elpato.ro

257. **Barman** pt. restaurant langa Mall Plaza Romania, serios, amabil, de preferat cu domiciliul in sector 5-6. Conditii avantajoase. Interviu in restaurant de luni-vineri,intre orele 10:00- 17:30 sau CV pe email. ☎0728.842.997 hotelwestplaza2011@gmail.com

258. **Barman** cu experienta program de lucru 2 cu 2 libere, salariu atractiv, tips, contract de munca legal, transport de la metrou Aurel Vlaicu pana in locatie, asigurare medicala Regina Maria. **1.800 L;** ☎0744.332.072/ 0741.223.083 florina.serban@stejariicountryclub.ro

259. **Barman** pentru PUB in sectorul 1 The Place Pub Bucuresti, angajeaza fata pe postul de barman/ospatar. Varsta min. 20 ani, experienta barman, program in ture (flexibil, 3/4 ture pe saptamana- 75 lei/tura + tips foarte motivant). ☎0722.398.245 alina.andriescu@mauveideas.ro

260. **Barman** pentru restaurantul Cismigiu, vino sa lucram impreuna intr-o cladire emblematica a Bucurestiului si sa oferim oaspetilor nostri o experienta de neuitat. Iti oferim un prgram flexibil, venituri peste medie si o noua experienta; ☎0731.322.472 resurse.umane@stadio.ro

261. **Barman** restaurant central, Carte de munca, program 2 cu 2 zile; bonusuri. **3.500 L;** ☎0733.500.300

262. **Barman sau ajutor barman pt. JW Marriott Bucharest Grand Hotel. Cunostinte minime de limba engleza. Persoana dinamica cu spirit de echipa. Experienta minima in prepararea bauturilor (cocktailuri, cafele). Vei gasi la noi o echipa care te va ajuta pas cu pas; contract de munca pe perioada nedeterminata; flexibilitate in program (program in ture); conditii de munca exceptionale; posibilitati de promovare; bonuri de masa; servicii medicale gratuite; ☎021.403.19.94**

263. **Barman** si ospatari Doncafe Brasserie cauta barman si ospatari ☎0746.222.444 doncafe.brasserie@yahoo.ro

264. **Barman,** pentru restaurant, sectorul 2. Salariu motivant, bonusuri, transport; Tel. dupa ora 11. ☎0770.944.822

265. **Barman,** restaurant Casa Toma angajeaza barman atestat cu experienta si dorinta de lucru in echipa in zona Panduri, sector 5. Informatii la numarul de telefon. ☎0726.215.449

266. **Barman,** barista Bite cauta barman/barista cu experienta pentru gestionarea activitatii de lucru in bar. Program 2 cu 2, 10-23. Se asigura transport si o masa pe zi. Salariul 1.600 lei + tips + taxi + masa. **2.000 L;** ☎0726.600.921 fadidraghici@gmail.com

267. **Barman,** ospatar Yca's Pub & Grill, Piata Minis, Titan, angajeaza barman/ospatar carte de munca, cerinte: diploma barman/ospatar, seriozitate; ☎0723.325.866

268. **Barman-ospatar,** club de biliard Mercury, situat in sectorul 2 cauta fete/baieti spre angajare pentru postul barman/ospatar; ☎0726.605.399

269. **Barman/barmanita,** experienta minima. Relatii la tel. de luni pana vineri intre orele 10-15; ☎0760.900.449

270. **Barmani** pentru bar de zi angajam barmani cu sau fara experienta pentru bar de cartier , program flexibil, conditii foarte bune de munca, pachet salarial 2000ron+bonusuri. **2.000 L;** ☎0732.408.999

271. **Barmani,** ajutori de barmani, bucatari, ajutori de bucatari, pizzar, casier self service pentru restaurantul Cherhanaua Veche din Delta Dunarii, ne marim echipa, se ofera salariu atractiv, doua mese pe zi, cazare ☎0744.374.951 cherhanauaveche@gmail.com

272. **Barmanita,** ospatarita restaurant zona Dorobanti. . ☎0728.246.925

TIP TOP 2007

angajează

VÂNZĂTOARE

pentru locaţiile din:

PIPERA, IANCULUI, OBOR, PANTELIMON, TINERETULUI

Oferim: salariu motivant, bonus din vânzări, tichete de masă, program flexibil

Informaţii la tel. **0732.672.654**

www.tiptop.ro

Firmă distribuţie (Oraş Pantelimon Ilfov) angajează

ÎNCĂRCĂTOR-DESCĂRCĂTOR

Salariul după perioada de probă 2.200 lei, inclusiv bonuri de masă

0738.675.011

LOCURI DE MUNCĂ

273. **Bellboy** bagajist, persoane cunoscatoare ale limbii engleze pentru hotel, care sa ajute receptionerii si clientii cu bagajele. Program de lucru 12/24 - 12/48 ore. Salariul 1600 Ron + spor de noapte; **1.600 L;** ☎0751.190.463 mihaela.mitrila@ramadaplazabucharest.ro

274. **Bellman** (disponibilitate de lucru in ture) Hotel LIDO by Phoenicia este in cautare de Bellman. Candidatul ideal. Prietenos, orientat spre oameni; o atitudine pozitiva fata de oaspeti & intreaga echipa.Asteptam CV-ul d-voastra pe adresa hr@lido.ro ! ☎0761.070.724 hr@lido.ro

275. **Benzinaria Petrom Afumati (Doraly) angajeaza: casiere+ casieri; ☎0733.937.088**

276. **Beton** Resto Bar angajeaza barman, cautam barman cu experienta, dornic de munca, responsabil. Program 2 zile cu 2 zile.Asiguram masa. Contract de munca. Tips atractiv. In zona Parcul Carol. **1.800 L;** ☎0724.590.863

277. **Betty Ice SRL angajeaza vanzatori/-oare inghetata pentru Carrefour Baneasa, Veranda Mall si Liberty Center. CV-urile se depun la adresa de mail. Detalii la tel. ☎0753.084.816 mirela.cozma@bettyice.ro**

278. **Bona** Caut bona full-time 10 ore, program L-V, 7:30-17:30, S-D 7:30-14:30, 2 weekend -uri pe luna libere, pentru baietel de 9 luni în zona Ozana, **2.300 L;** ☎0722.901.631 Simioara@yahoo.com

279. **Bona** 2 copii de 1 an si 2 luni si 2 ani si 11 luni, de luni pana joi, 11:30-16:30, Titan. Bona copii 3 ani si jumatate si 8 ani, 15:00-21:00, Herastrau, 2000 lei. Bona copil 1 an si jumatate, 9 h/zi, Piata Romana, 2700 lei. ☎0764.185.105/ 0764.949.331

280. **Bona** angejez pentru ingrijire 2 copii (fetite 3 si 5 ani) si menaj; ☎0722.496.303/ 0731.300.300

281. **Bona** Aurel Vlaicu, doamna cu experienta in crestere bebelusi.Doamna se va ocupa stict de cea mica (2 luni). **2.300 L;** ☎0741.123.383 office@ajutormenaj.ro

282. **Bona** copil 1 an, 10 h/zi, Orsova (Militari), 2200 lei. Bona copil 1 an, 10 h/zi, Tineretului, 2000 lei. Bona copil 1 an si o luna, 9:00-18:00, Piata Muncii, 2200 lei. ☎0764.185.105/ 0764.949.331

283. **Bona** copil 10 luni, progarm 8 - 9 ore/zi, locatie Otopeni, salariu+decontare transport; ☎0753.076.873 ptrclaudia76@gmail.com

284. **Bona** copil nou-nascut, 10 h/zi, Alba Iulia, 2500 lei. Bucatareasa, 4 h/zi, Herastrau, salariu atractiv. Menaj, una sau doua zile pe saptamana, Panduri, salariu atractiv Menaj de luni pana vineri, Unirii, salariu atractiv. ☎0764.185.105/ 0764.949.331

285. **Bona** cu experienta, nefumatoare, 48/56 ani in, zona Piata Muncii (sector 3) pentru un copil de pana la 2 ani cu programul de luni pana vineri intre orele 11/19. **15.002.000 L;** ☎0741.211.156 dr_steli@yahoo.com

286. **Bona** cu experienta, zona Dristor, sector 3 Program L-V 8:30-18:30, caut pentru fetita mea de 1 an in zona Dristor. Bona sa fie serioasa, sanatoasa, activa, nefumatoare, rabdatoare, blanda, educata cu recomandari de la fostele familii. ☎072362915 arvat.raluca@gmail.com

287. **Bona** cu studii de pedagogie/ psihologie Bona, Pta Dorobanti, copil 1 an si 9 luni, 8 ore, 3500-4000 lei (obligatoriu persoana cu studii de pedagogie/ psihologie sau experienta ca educatoare). Famileto, comision 20% din primul salariu. **4.000 L;** ☎0724.617.662 office@famileto.ro

288. **Bona** full time bebelus 8luni - sector 3 Bucuresti Bona baietel 8 luni cu atributii suplimentare - menaj usor. Program 10 ore L-V, salariu atractiv. **2.200 L;** ☎0764.054.084 olteanuflorentina3@gmail.com

289. **Bona** full-time sau part-time, angajare imediata Aviatorilor, fetita 10 luni,10 ore, 3.000 L. 1 Mai, copil 1 an, 9 ore, 2500 L. Unirii, copil 2 ani, 10-18, 2000L. Sector 5, copil 2 ani, 12:30-20,1800 L.Rahova, copil 1 an si 8 luni, program flexibil, 1800L. **3.500 L;** ☎0724.617.662 office@famileto.ro

290. **Bona** in zona metrou Stefan Cel Mare caut bona intre 35-60 ani, iubitoare de copii, vesela, activa, in zona metrou Stefan cel Mare. Programul este 9-17, luni - vineri, ofer un salariu de 2000 lei/luna negociabil in functie de experienta. ☎0755.068.870

291. **Bona** interna cautam doamne pentru postul de bona interna. Se doreste experienta in cresterea copiilor mici. **2.500 L;** ☎0741.123.383 office@ajutormenaj.ro

292. **Bona** interna pentru copii nostrii, dorim o bunicuta iubitoare care sa ne ajute cu ei, oferim mancare, cazare, 2 weekenduri libere si salariu 2400 lei. **2.400 L;** ☎0770.511.079

293. **Bona** interna pentru supraveghere copii 12 si 10 ani, ajutor teme gatit usor strict pentru copii. Timp de 3 saptamani pe luna liber 1 saptamana. Salariu 2300 lei. **2.300 L;** ☎0768.482.299 angela_miroslav@yahoo.com

294. **Bona** interna we are a young family with 2 kids (newborn and a 4 year old girl). We are looking for an au pair to join our family and to assist us in taking care of our kids. English is required. Attractive salary.

295. **Bona** menajera interna full time in zona de nord a orasului pentru gemeni, baietel si fetita, in varsta de 2 ani si 9 luni. Copii au inceput gradinita din septembrie. Salariu 3.000-3.300 lei ☎0740.675.267 irina_jo200@yahoo.com

296. **Bona** nou-nascut, familie cu nou nascut au ne voie de bona cu experienta, empatica, comunicativa, harnica, responsabila cu activitatile in care se implica. Atributii ajutoar menaj, in crestere si ingrijire bebe. **4.000 L;** ☎0787.883.789/ 0735.277.484 contact@selectfamily.ro

297. **Bona,** menajere, ingrijire varstnici, angajeaza fara comision, Agentia BONAMIA, program normal sau intern, salariu 2.000-3.000 lei; www.bonamia.ro, ☎0722.320.069/ 0722.320.045 recrutare@bonamia.ro

298. **Bona,** Piata Sudului Caut bona pentru fetita 18 luni, program luni-vineri 7.30-17.00, langa Piata Sudului si Parcul Lumea Copiilor. ☎0745.508.262

299. **Bona,** Pipera, 10 ore, 2.500 lei negociabil Cautam o persoana care sa aiba grija de un baietel de 2 ani si 3 luni; program 9:00-19:00; salariul 2500 de lei, discutabil. **2.500 L;** ☎0720.689.454

300. **Bone,** menajere, ingrijire varstnici, angajeaza-te gratuit prin site-ul www.ebona.ro . Gasesti oferte de lucru fara comision. www.ebona.ro, contact@ebona.ro

301. **Broderie, persoana calificata pentru broderie- cu/fara experienta. Locatie Chitila-Ilfov, salariu atractiv. Pentru mai multe informatii sunati la tel. ☎0722.300.656**

302. **Broderie.** Persoana calificata pentru broderie - doar cu experienta. Locatie Chitila- Ilfov, salariu atractiv. Pentru mai multe informatii sunati la: ☎0722.300.656

303. **Broker** Companie multinationala angajeaza broker pentru inchirieri spatii de birouri si depozitare. Pt. mai multe detalii rog sunati; ☎0751.517.441

304. **Broker** imobiliar cu sau fara experienta sector 4, asiguram training, laptop, telefon, posibile castiguri chiar din prima zi, tel, mail, ☎0738.957.050 celorrealestate@gmail.com

305. **BUCATAR** Brasserie Sensi zona Piata Victoriei cauta persoana serioasa cu experienta pentru postul de bucatar. Conditii exceptionale de munca, transport asigurat, asigurare medicala, salariu motivant. **4.000 L;** ☎0748.555.111 5ensibrasserie@gmail.com

306. **Bucatar** cautam bucatareasa, cu experienta in lucrul cu copii, pentru un afterschool in zona Valea Oltului, sector 6. Program 8.00-17.00. Salariu 2000 lei. ☎0760.193.907/ 0768.185.720

307. **Bucatar** centru de batrani angajam bucatar cu diploma.Ne puteti suna la numarul pentru programarea unui interviu; ☎0724.205.565 andra@senior-center.ro

308. **Bucatar** pentru ENOTEK winebar si restaurant. Program 2 zile cu 2 zile. Experienta 1-3 ani. **3.000 L;** ☎0749.033.999 bianca.bucur@enotek.ro

309. **Bucatar** pentru sectia cald, experienta min. 3 ani, salariu atractiv. pt detalii sunati la tel. ☎0771.428.891 liviu.dorobantu@palacecasino.ro

310. **Bucatar** Restaurant & Delivery cu locatia in Drumul Taberei sector 6, angajeaza bucatar cu experienta in domeniu pe departamentul cald (aragaz, gratar, friteuze). ☎0765.464.034 cosmin_sand_tour@yahoo.com

311. **Bucatar** Restaurant angajeaza bucatar, cu experienta, nu incepator, zona Cotroceni, salariu atractiv, in functie de experienta, carte de munca, termen lung, rog seriozitate! ☎0722.500.361 emil.avramita@yahoo.com

312. **Bucatar** Restaurant cu specific romanesc angajeaza bucatar/ bucatareasa cu experienta. Salariu convenabil plus tips. Zona Ghica Tei; ☎0727.626.981/ 0763.478.438

313. **Bucatar** restaurant zona Drumul Taberei angajeaza bucatar sau ajutor bucatar, specific fast food. Program flexibil. Salariu negociabil. Rugam seriozitate! Relatii la tel. **2.000 L;** ☎0730.928.153 flamingofood2018@gmail.com

314. **Bucatar** Shaormaria zona Vitan angajeaza bucatar, casiera, femeie serviciu, salariu avantajos; ☎0768.948.080

315. **Bucatar** si ajutor bucatar angajeaza Trattoria 20. Relatii la telefon. ☎0733.915.789

316. **Bucatar** White Lion Pub & Grill, str Lujerului nr 40 (langa Plaza Romania, Dr Taberei), angajeaza bucatar cu experienta. Carte de munca, procent din vanzari, transport. **2.700 L;** ☎0770.792.738 home.mariobadescu@gmail.com

317. **Bucatar** autoservire, program 7 zile de la ora 6 la 16, 7 zile liber, mancare romaneasca, zona piata Matache ☎0763.652.512

318. **Bucatar** calificat angajam pentru gradinita de stat Drumul Taberei. ☎0723.855.517

319. **Bucatar** catering Bucatar sau bucatareasa pentru catering mancare romaneasca. Salariu net pleaca de la 3000 lei pe luna. **3.000 L;** ☎0722.559.988 ghitafdaniel@yahoo.ro

320. **Bucatar** cu experien?a pentru Boulevard Cafe Maria Rosetti. Oferim pachet salarial atractiv, tips, transport decontat seara la plecare, conditii avantajoase de munca **2.800 L;** ☎0733.988.818 cafeblv@gmail.com

321. **Bucatar** cu experienta locatie restaurant & Delivery in Drumul Taberei, sector 6. Experienta minim 7 ani pe bucatarie romaneasca, capabil de a lucra in flux, implicareProgram: 2/2 zile,09:00-23:30. Salariu corespunzator ☎0726.269.866 cosmin_sand_tour@yahoo.com

322. **Bucatar** cu experienta pentru restaurant cu specific international, situat langa statia de metrou Grivita, program 2/2, 10-22, salariu 3000 de Lei. ☎0756.222.487

323. **Bucatar** cu experienta pentru restaurant. Mai multe detalii la telefon. ☎0722.718.831 comercial.cuptorulculemne@gmail.com

324. **Bucatar** cu experienta pentru restaurantul La Crama in Magurele, cu specific romanesc si international **4.500 L;** ☎0723.580.658

325. **Bucatar** cu experienta pt. restaurant Manhattan, Aviatiei. Oferim 13 salarii pe an, cazare gratuita in B. Concediu platit 22 zile/an si cazare litoral. Asteptam CV la email ☎021.233.39.90 office@hotelstil.ro

326. **Bucatar** cu experienta restaurant cantina in cladire de birouri in zona Baneasa, program 07:00-16:00; ☎0733.305.989 kitchen.baneasa@gmail.com

327. **Bucatar** cu experienta bucatarie romaneasca. firma catering circuit inchis. Se prepara zilnic felul 1 + felul 2 + gustari. Program luni - vineri - 06:00 - 15:00. Firma se afla in sectorul 3. Salariu 2500 lei net (in mana). **2.500 L;** ☎0770.472.087

328. **Bucatar** cu experienta pentru firma catering Program marti - sambata: 07:00 - 16:00. Salariu 2500 lei. Experienta este obligatorie in special pe bucatarie romaneasca. Firma se afla in zona Vitan, Piata Bobocica. **2.500 €;**

329. **Bucatar** cu experienta sector 6 program doua zile cu doua de la 10 la 22, salariul 2.600 cu posibilitatea de avansare, carte de munca, zona Militari, femeie la vase de la 17 la 22, salariul 1.100 ☎0767.006.434

330. **Bucatar cu spor si drag pentru gradinita! Locatia noastra este Pipera - Voluntari. Suntem in cautarea unui bucatar care sa gateasca cu pricepere si drag pentru gradinita noastra. Programul de lucru poate fi part-time 4-5 h, dar si program intreg 8 h. Cei interesati ne pot suna de luni-vineri intre orele 10-18 la tel: ☎0722.323.663**

331. **Bucatar** desert, hai sa lucram impreuna in cel mai nou si mai inalt restaurant din Bucuresti. Vei gasi siguranta, seriozitate si sustinere permanenta, ☎0731.322.472 nicoleta@stadio.ro

332. **Bucatar** in burgerie Prelungirea Ghencea Angajam bucatar in burgerie Prelungirea Ghencea nr 262, program 2 zile lucrate si 2 libere, program 9:30-22. **2.400 L;** ☎0720.565.891 cristinatumpi@yahoo.com

333. **Bucatar** la cald pentru restaurant italian, program de lucru 1 zi cu 1 zi. Adresa strada Nerva Traian 25, zona metrou Timpuri Noi, vis a vis de Scoala Generala nr. 81, **4.000 L;** ☎0744.489.993 trattoriapanevino2010@yahhoo.com

334. **Bucatar** la rece/cald conditii avantajoase. Salariu atractiv, restaurant situat in sector 3, Alba Iulia; ☎0744.624.971

335. **Bucatar** pentru Bistro (impinge tava) Bucatar si personal servie linie calda, zona Uniri casa Poporului, program de luni-vineri. **3.500 L;** ☎0722.134.036 aiomarket@yahoo.ro

336. **Bucatar** pentru bucataria rece, Restaurant cu specific italian angajam bucatar pentru bucataria rece (salate, deserturi). Program 1 zi cu 1 zi. Adresa noastra str Nerva Traian 23, zona metrou Timpuri Noi. **2.800 L;** ☎0744.489.993

337. **Bucatar** pentru restaurant cu servire la linie contract de munca, program de lucru in ture: 08:00-16:30, 16:00-24:30, salariu 2800 lei + decont transport, locatia se afla in mall Promenada. **2.800 L;** ☎0743.155.016 ioana.ciuca@scandia.ro

338. **Bucatar** raw vegan, vegetarian cu experienta minim 6 luni sau bucatar cu minime cunostinte. Cautam o persoana serioasa. Restaurantul este localizat in zona centrala ☎0721.410.401/ 0723.165.451 roxana@bistrorawvegan.com

339. **Bucatar** restaurant, hotel Paltinis jud. Sibiu angajam bucatar pentru restaurant si hotel 4 stele din Paltinis, zona Arena Platos (jud. Sibiu). ☎0726.652.097 recrutare@elanconsulting.ro

340. **Bucatar** salate restaurant Stadio Restaurantul Stadio (Piata Universitatii) angajeaza bucatar salate, oferim un program flexibil, salariu motivant, decont transport si masa de pranz asigurata; ☎0731.322.472 nicoleta@stadio.ro

341. **Bucatar** salate si deserturi pentru restaurant situat in sectorul 6, langa mall Plaza Romania. Vei avea un salariu motivant, bonusuri lunare, masa de pranz asigurata, un discount semnificativ si te vom ajuta s? te dezvolti. ☎0728.842.997 hotelwestplaza2011@gmail.com

342. **Bucatar sau ajutor bucatar pt. JW Marriott Bucharest Grand Hotel. Cunostinte de bucatarie sau diploma de bucatar; cunostinte despre igiena alimentara; persoana organizata si pasionata de bucatarie. Vei gasi la noi o echipa care te va ajuta pas cu pas; contract de munca pe perioada nedeterminata; flexibilitate in program (program in ture); conditii de munca exceptionale; posibilitati de promovare; bonuri de masa; servicii medicale gratuite; ☎021.403.19.94**

343. **Bucatar** sau ajutor bucatar, doamne pt. bucatarie romaneasca, carte de munca, salariu atractiv, program flexibil, pentru un bistro/fast food/linie calda; sector 4; **2.400 L;** ☎0760.900.681

344. **Bucatar** sectia calda pentru restaurantul Stadio (Universitate), program flexibil, salariu motivant + bonusuri; ☎0731.322.472 resurse.umane@stadio.ro

345. **Bucatar sef cu experienta care sa coordoneze activitate catering profil gradinite si abonamente masa de pranz. Zona Afi Cotroceni, L-V 8 ore/zi (6-14), S-D liber; ☎0724.274.099**

346. **Bucatar** sef Echipa The Temple social pub isi cauta un lider in bucatarie care sa ne duca la indeplinirea obiectivelor, cautam o persoana cu bune abilitati de comunicare si cu experienta pe un post similar. ☎0765.454.103 office@thetemplepub.ro

347. **Bucatar** sef pentru restaurant cu renume in Bucuresti, full time.Relatii la telefon **4.500 L;** ☎0722.633.549 zummos@gmail.com

348. **Bucatar** si ajutor bucatar Restaurant renumit angajeaza bucatari cu experienta, ajutor preparate masa calda si preparate reci (salate), daca esti o persoana sociabila, comunicativa, te asteptam sa faci parte din echipa noastra. ☎0736.445.737 office@lacocosatu.ro

349. **Bucatar** si ajutor bucatar pentru restaurant sector 4, urgent, seriozitate, carte de munca ☎0722.380.013/ 0722.299.623

350. **Bucatar** si ajutor de bucatar Restaurant si berarie germana in zona Pipera-Baneasa, angajam bucatar si ajutor de bucatar, conditii foarte avantajoase. ☎0723.321.293 n.marin@tecadra.ro

351. **Bucatar** si ajutor de bucatar restaurant zona Piata Romana. Se ofera carte de munca, transport asigurat seara la plecare, salariu si bonusuri. **2.500 L;** ☎0733.500.300 office@embassy-one.ro

352. **BUCATAR SI INGRIJITOARE/ INFIRMIERA PENTRU ASEZAMANTUL SOCIAL (CAMIN DE BATRANI) AL PAROHIEI PRECUPETII VECHI, 2.200 L; ☎0723.911.161**

353. **Bucatar,** 3 min. metrou Grozavesti, campus studentesc, bucatarie romaneasca/paste. Conditii avantajoase; ☎0742.181.263/ 0755.013.339

354. **BUCATAR, AJUTOR DE BUCATAR, PERSONAL NECALIFICAT BUCATARIE, BRUTAR, COFETAR, SEF DE SALA RESTAURANT, BARMANI SI OSPATARI. SECTOR 1 - CONTACT: ☎0726.141.233**

355. **Bucatar,** cu minim de experienta pentru preapararea mancarurilor gatite, detalii la tel; ☎0731.034.908 promenada.cuptorulculemne@gmai.com

356. **Bucatar,** pentru restaurant tip fast food in Mall Promenada, programul de lucru este L-V de la ora 9 la orele 17, dorim persoana cu experienta detalii la tel., ☎0731.034.908 promenada.cuptorulculemne@gmai.com

357. **Bucatar,** vino in echipa noastra, LeLunch angajeaza bucatar pentru restaurant cu servire la vitrina, zona Cismigiu. Salariu 3.000 Lei, program de luni-vineri, de la 06:00-15:00, **3.000 L;** ☎0721.240.209 andreea@lelunch.ro

358. **Bucatar,** aj bucatarie, spalat vase Ne marim echipa, restaurant in Centrul Vechi. Cautam bucatar, aj. bucatarie, spalat vase. Pentru programarea interviului va rgam sa sunati la numarul de telefon intre: 10.00-16.00; ☎0735.861.683

359. **Bucatar,** aj ospatar si ospatar part time cautam colegi noi pentru locatie situata in zona Unirii, bucatar program 2/2, aj ospatar program 2/2, ospatar part time, program lejer; ☎0756.110.089 dancristache23@gmail.com

360. **Bucatar,** aj. bucatar, bucatar la rece, restaurant situat in Militari, cautam oameni seriosi cu experienta. Asiguram carte de munca, transport, salariu motivant; ☎0722.462.827/ 021.434.18.28

361. **Bucatar,** aj. de bucatar si ospatar, pentru mic si cochet restaurant, cu specific romanesc, in sectorul 4. Program de luni-vineri, 7.30-18.30. Se cere experienta in domeniu si seriozitate. Oferim acelasi lucru; ☎0722.396.268/ 0723.523.869/ 0749.020.225 ionescuadialexandru@yahoo.com

362. **Bucatar,** ajutor bucatar cu experienta, pentru salate si deserturi, angajeaza restaurant din zona Piata Dorobanti; ☎021.231.09.08/ 0748.750.029

363. **Bucatar,** ajutor bucatar, pizzar, femeie vase pentru restaurant. Decontare transport. Tel. dupa ora 10.00 ☎0722.387.386/ 0723.644.179

364. **Bucatar,** ajutor bucatar, restaurant zona Obor angajeaza bucatar sau ajutor bucatar cu experienta, program 2 zile cu zile mai multe detali la telefon; ☎0723.503.171/ 0761.261.781 stefan_jercau@yahoo.com

365. **Bucatar,** ajutor bucatar, barman, manipulant marfa, doamne pt. curatenie si pt. vase, livrator, operator call center pentru lant de restaurante din Bucuresti. Program de lucru in ture pentru toate pozitiile, salariu atractiv, bonusuri de loialitate, posibilitate promovare, decont taxi la plecare; ☎0755.055.635

366. **Bucatar, ajutor bucatar, director restaurant, sef sala, ospatar si picol pt. cel mai mare lant de restaurante din Bucuresti, grupul MGC care are in componenta 24 de restaurante si 16 saloane pentru evenimente, cauta noi colegi. Ne continuam dezvoltarea prin deschidere de doua noi locatii. Cautam o persoana dornica de dezvoltare in cadrul unei echipe de profesionisti si care prin experienta sa contribuie la cresterea business-ului in care activeaza. Pachet de beneficii foarte motivant, in functie de performanta, acces la programele de pregatire din cadrul grupului. Asteptam CV-uri la: ☎0728.113.311 ovidiu.murgeanu@maxestate.ro**

367. **Bucatar,** ajutor bucatar, femeie de serviciu Restaurant La mami acasa din Popesti Leordeni angajeaza bucatar, ajutor bucatar si femeie de serviciu. Carte de munca, salariu motivant si conditii avantajoase. Cv pe contact@lamamiacasa.ro ☎0765.851.559/ 0723.538.729

Cel mai mare lanț de restaurante din București, grupul MGC care are în componență 24 de restaurante și 16 saloane pentru evenimente, caută noi colegi.

Pentru că ne continuăm dezvoltarea prin deschiderea de două noi locații, recrutăm pentru următoarele posturi:

- Director Restaurant
- Şef Sală
- Ospătar
- Picol
- Bucătar
- Ajutor de bucătar

Căutăm o persoană dornică de dezvoltare în cadrul unei echipe de profesioniști și care prin experiență să contribuie la creșterea business-ului în care activează.

Pachet de beneficii foarte motivant, în funcție de performanță, acces la programele de pregătire din cadrul grupului.

Așteptăm CV-urile d-voastră la: **ovidiu.murgeanu@maxestate.ro**

Tel. **0728.113.311**

368. **Bucatar,** ajutor bucatar, femeie vase Recrutam: femeie vase careia li place curatenia si ordinea, bucatar, ajutor bucatar dornici sa invete lucruri noi si sa isi lase imaginatia sa lucreze, ospatarite, ospatar ☎0766.222.738 contact@restaurantmode.ro

369. **Bucatar,** ajutor bucatar, personal vase, Nomad Skybar, Centrul Istoric, Bucuresti angajeaza Bucatar/Ajutor bucatar/Spalator Vase. Oferim conditii excelente de munca si un salariu atractiv. Detalii la tel. intre 10:00-18:00; ☎0741.448.080 officehr@nomadskybar.ro

370. **Bucatar,** ajutor de bucatar Cautam colegi pentru restaurantul Voievodal Baneasa. Preparam retete traditional-romanesti. Asiguram si calificare la locul de munca. Conditii de lucru si salarizare, foarte bune. ☎+40212324582/ 0733.159.846/ 021.232.45.82 rezervari@restaurantvoievodal.ro

371. **Bucatar,** ajutor de bucatar restaurant Tuk Tuk, Dorobanti angajeaza bucatar si ajutor de bucatar. ☎0765.846.811 nicoleta_hotnogu@yahoo.com

372. **Bucatar,** ajutor de bucatar Rin Grand Hotel angajeaza bucatar si ajutor de bucatar pentru evenimente festive si conferinte. Poti depune cv-ul la mail, la receptia hotelului sau poti suna la numarul afisat. ☎0730.777.210 resurseumane@rinhotels.ro

373. **Bucatar,** ajutor de bucatar, picolite angajam bucatar cu experienta ,ajutor de bucatar si picolite. Relatii la tel ☎0721.259.439/ 0721.662.286/ 0722.310.005 marius@irisa.ro

374. **Bucatar,** bucatareasa restaurant pensiune Moieciu Angajam bucatar pe meniu romanesc, preparare mic dejun bufet, pranz si cina a la carte sau pachete grupuri, capacitate aprox. 30 pers., program 4 zile. ☎0723.345.644/ 0723.535.904

375. **Bucatar,** impinge tava, Bragadiru Angajam bucatar, ajutor de bucatar pentru impinge tava, locatia Bragadiru, pentru detalii sunati; ☎0744.800.693

376. **Bucatar,** urgent Restaurant Alouette, zona Unirii angajeaza bucatar/ajutor bucatar experienta minim 1 an. **2.000 L;** ☎0766.215.498 office@kartoffel.ro

377. **Bucatar.** Angajam bucatar cu experienta. Se ofera salariu motivant, program de lucru 1 zi cu 1zi, transport, masă si carte de munca. Dac? vrei sa faci parte din echipa noastr?, te asteptam; ☎0725.339.174

378. **Bucatar. Locatie Balotesti - Ilfov, salariu atractiv. Pentru mai multe informatii sunati la: ☎0744.321.376**

379. **Bucatar/bucatareasa** si ajutorbucatar restaurant tip autoservire. 1 post pe cald si 1 pe rece. Program de luni pana vineri de la 7 la 16. Sambata, duminica, sarbatori legale inchis. Locatie - statia de metrou Pipera/Aurel Vlaicu. ☎0741.541.460

380. **Bucatar/cofetar/patiser** si casier (cu experienta) clatitarie situata in Centrul Istoric angajeaza personal pe urmatoarele posturi: bucatar/ cofetar/ patiser (experienta), casier. Prog. Vineri-Duminica (16:00-00:00). Salariu foarte motivant. ☎0742.668.259/ 0744.487.028 mihai.eatetc@yahoo.com

381. **Bucatareasa** angajam bucatareasa pe o tura in sector 4 la Restaurant Floreal. Detalii la; ☎0769.728.237 restaurantfloreal@yahoo.com

382. **Bucatareasa** pentru terasa- restaurant in zona Fizicienilor; ☎0723.326.713

383. **Bucatareasa** Restaurant in sector 4 (Floreal) angajeaza bucatareasa, bucatar pe o tura. Pentru informatii va rugam sa ne sunati la tel. ☎0769.714.688/ 0769.728.237 restaurantfloreal@yahoo.com

384. **Bucatareasa** cu experienta, salariu 2.500-3.000 lei, program 8 ore luni-vineri+contract de munca; ☎0760.457.712

385. **Bucatareasa,** ajutor bucatareasa, pentru firma catering din sector 3 ☎0742.064.231

386. **BUCATAREASA, AJUTOR DE BUCATAR, ANGAJEZ PENTRU CAMIN DE BATRANI, ZONA PANTELIMON; ☎0769.606.639**

387. **Bucatareasa,** bucatar benzinarie OMV Firma partener OMV, angajaza o persoana pentru postul de: bucatareasa/bucatar. ☎0723.473.371 gflorin_2004@yahoo.com

388. **Bucatari** angajam bucatari la cald si la rece specializati in bucatarie internationala si organizari de evenimente private si corporate, ☎0741.055.359 cristina.radu-cu@restaurantelisabeta.ro

389. **BUCATARI** Bistro Caffe Decebal angajam bucatar si ajutor bucatar, oferim program 2/2, transport, tips. Posibilitatea de promovare.Salariu atractiv. Rugam seriozitate; ☎0799.959.999 office.ipetrica@gmail.com

390. **Bucatari** Cautam sa ne marim echipa si avem nevoie de bucatari cu experienta in bucataria cu specific peste si fructe de mare. Oferim un mediu de lucru placut, colectiv tanar, bonusuri in functie de performanta; ☎0722.545.024 contact@dancinglobster.ro

391. **BUCATARI** pentru hotelul Sheraton Bucuresti. CV-urile se pot depune personal la receptia hotelului sau la adresa de email mentionata. ☎021.201.50.00 hr@sheratonbucharest.com

392. **Bucatari** Restaurantul Vanity angajeaza Bucatari cu experienta, femeie de serviciu la bucatarie, ospatari. Pentru detalii sunati la numarul de tel sau mail. ☎0768.561.332 office@restaurantvanity.ro

393. **Bucatari** juniori sau cu experienta recrutam pt. locatie ultracentrala, bucatarie internationala, 2 cu 2, salariul incepe de la 500 eu pt incepatori. Asteptam CV-ul la email roconcepta@gmail.com

394. **Bucatari** la friteuza Restaurant Ivan's, zona Titan angajeaza ajutor bucatar la friteuza, cu domiciliul in sect. 2 sau 3. Carte de munca, tips, transport asigurat. Mai multe detalii la interviu; ☎0763.341.717/ 0724.157.470 tudor.ivan80@yahoo.com

395. **Bucatari** si ospatari cu experienta, se cauta bucatari si ospatari cu experienta pentru o locatie nou deschisa in centrul istoric pe strada Lipscani. ☎0748.571.629 alexandrabodonea@gmail.com

396. **Bucatari** si spalatori vase Hotel Caro, Barbu Vacarescu 164 A, sector 2, angajeaza bucatari si spalatori vase. Salariu motivant, program 8 ore/zi. Relatii la tel; ☎021.208.61.21/ 0748.111.378 hr@carohotel.ro

397. **Bucatari, grataragii, ospatari, restaurant romanesc angajeaza bucatari cu experienta (150-200-300 lei/zi), salariul zilnic. Grataragii, ospatari, femei de serviciu. Salariul saptamanal sector 2. Oferim masa+cazare; ☎0775.101.622**

398. **Bucatari,** piter, salatier Angajam bucatarie, pizzeri, salatier.Candidatul ideal: pasiune pentru gatit, viteza in pregatirea meniului, respect pentru normele de igiena din alimentatia publica si pentru sine. biroubibi@yahoo.com

399. **Bucatari. Restaurant romanesc angajeaza bucatari (bine organizati, mancare gustoasa)- salariu zilnic 150- 200-300 ron. Grataragii, ospatari, picoli, femei la vase. Asiguram si cazare; ☎0772.123.277**

400. **Buldoexcavator** - deservent buldoexcavator angajez deservent buldoexcavator pentru JCB.3CX cu permis categoria C sau TR in Bucuresti. Telefon; ☎0726.315.176

401. **Buldoexcavatorist** cu experienta (Terex) pentru firma cu profil electric. Salariu atractiv. ☎0745.102.077 resurse.umane@montajelectric.ro

402. **Buldoexcavatorist** cu norma intreaga, cerinte: permis plus calificare; ☎0744.352.222

403. **Cafenea** High Heels angajeaza barmanite, ospatarite, barman, ☎0726.608.534/ 0722.237.000

404. **Calcator** final si interfazic Atelier confectii dama angajeaza calcator final si interfazic. Zona Podul Constanta (metrou Jiului) Sector 1; ☎0722.330.350 claudiapopa07@yahoo.com

405. **Calcatoreasa** curatatorie zona Costin Georgian, Morarilor, personal cu experienta (masa de calcat, calandru, chimic). Program 7 ore/zi, 2 sambete liber, duminica liber. Statie metrou 100 m, statie autobuz 20 m. ☎0722.537.203 dumitru.sotir@yahoo.com

406. **Call** center, telefonist, operator angajam persoane pentru postul de operator call center in limba romana. Program 09.00- 18.00. Weekend-ul liber. Salariu fix 1400 ron + decont transport + bonus saptamanal 100-400 ron. ☎0773.937.411 elena.simion@violetgroup.ro

407. **Camerista** angajam camerista serioasa, cu simtul observatiei dezvoltat si atenta la detalii, cursul de calificare camerista sau experienta in domeniu este un avantaj. ☎0732.313.829 crina.simion@yahoo.com

408. **Camerista** Best Western Lev Or Hotel 4 stele, in zona Piata Victoriei angajeaza camerista full time, 1.700 in mana plus bonusuri, **1.700 L;** ☎0726.262.486 adriana.urucu@hotellevor.com

409. **Camerista** Hotel Tecadra, 4 stele, 39 camere, angajeaza cameriste cu program de 8 ore pe zi, 2 zi libere pe saptamana, masa asigurata, oferim carte de munca, firma serioasa; ☎0723.321.293 n.marin@tecadra.ro

410. **Camerista** la hotel de 4 stele, 8 ore pe zi, 5 zile din 7. Salariu net, ce luati in mana 2000 de lei din care 300 bonuri de masa. ☎0769.282.854 Jnaparthotel@gmail.com

411. **Camerista** ap. hotel 4 stele zona Pajura Angajam camerista cu experienta (calificare de camerista avantaj), camere si ap, program L-D 08-17 (1h pauza), 5 zile plus 2 libere, salariu 2.000 lei, contract munca, prime, telefon, concediu odihna. **2.000 L;** ☎0755.099.792 office@montecarlopalace.eu

412. **Camerista** complex turistic, complex turistic Miorita din Com. Berceni, Jud. Ilfov cauta camerista pentru curatenie camere, program 12 cu 24, salariu avantajos, bonus lunar. **1.700 L;** ☎0721.999.926 office@miotur.ro

413. **Camerista** hotel 4 stele, cu experienta pentru hoteluri de patru stele. Zona Unirii 08:00 - 16:30. Se ofera o masa calda la pranz. **1.800 L;** ☎0744.319.510

414. **Camerista** hotel Popesti-Leordeni Hotel Nova, Popesti Leordeni, sector 4, angajam personal curatenie hotel, serioasa, muncitoare, program de 8 ore pe zi , 5 zile pe saptamana .asiguram o masa pe zi . **1.700 L;** ☎0723.715.720 alexandru_claudiagabriela@yahoo.com

SC Compania de Pază R.O angajează:

AGENŢI de SECURITATE, DISPECERI, AGENŢI INTERVENŢIE şi RECEPŢIONERE

pentru obiective situate în Bucureşti şi Ilfov- centre comerciale, obiective industriale (fabrici, uzine, depozite) şi clădiri de birouri.

Salariile sunt atractive, iar condiţiile de muncă sunt decente. Rugăm seriozitate

Tel: 0734.444.411

e-mail: angajare@companiadepaza.ro

ANGAJĂM

în zona Piaţa Presei Libere

FEMEI DE SERVICIU CAMERISTE

Salariul de **1.800 RON net**

Garantăm plata salariului şi a taxelor legale.

Relaţii la: **0751.190.463**

DIRECT-LINE INOX

CĂUTĂM COLEGI!

MANIPULANT MARFĂ

Bucureşti, depozit de oţeluri inoxidabile

Oferim contract de muncă pe perioadă nedeterminată, salariu net motivant, bonuri de masă.

Se lucrează într-un singur schimb.

Relaţii la tel. **021.256.22.42, 0738.674.418,** sau CV la e-mail: **cariere@directline.ro**

www.directline.ro

LOCURI DE MUNCĂ

Firma productie mobilier la comandă (Bucureşti, zona Vitan) angajăm

TÂMPLARI PAL/ MONTATORI MOBILĂ

Cerințe: persoane muncitoare, experiență în domeniu, disponibilitate la lucru program prelungit.

Oferim: salariu fix, bonus lunar în funcție de performanțe, tichete de masă, plata orelor suplimentare, decontare transport RATB și Metrorex.

Telefon: **0723 667 880**

415. **Camerista** hotel zona Preciziei, Bucuresti, Studio One angajeaza camerista cu experienta in domeniu, serioasa, responsabila, discreta, organizata. Salariul 1775 Lei/net, bonuri de masa 15 Ron/zi, abonament medical, prime Paste & Craciun **2.080 L;** ☎0756.040.651 valentina.nistor@genesis-property.net

416. **Camerista** in hotel boutique Universitate, incepand cu date de 15 aprilie 2019, Upstairs Boutique hotel cu 14 camere in centrul Bucurestiului ofera un post de munca pentru o doamna in calitate de camerista **2.500 L;** ☎0722.959.990 dortsa@yahoo.com

417. **Camerista,** Hotel Byblov angajeaza cu sau fara diploma, str. Theodor Speranția 125, zona Decebal; ☎0727.201.118 hotelbyblov@yahoo.com

418. **Camerista, cu sau fara experienta pt Ibis Hotels Bucuresti. Persoana energica, flexibila amabila, ordonata. Oferim salariu atarctiv si tichete de masa. Telefon/ CV la email: ☎021.300.91.15 monica.gheorghe@ibishotels.ro; h3302-qm@accor.com**

419. **Cameriste,** hotelul de 5 stele Sheraton Bucuresti, angajeaza cameriste si personal curatenie, cu sau fara experienta. CV-urile se pot depune personal la recepția hotelului sau la adresa de email mentionata; ☎0743.145.333 hr@sheraton-bucharest.com

420. **Cameriste. Hotel angajeaza cameriste. Salariul este intre 2000 ron net si o masa asigurata. ☎0755.200.012/ 0755.200.032**

421. **Camin** Studentesc angajeaza un domn pentru paza, rog seriozitate; ☎0756.258.145

422. **Carmaci** pentru Franta Cautam carmaci pentru Franta. Profilul: aveti un numar de ore petrecute pe un vapor care va da dreptul de a fi carmaci. Sunteti riguros, dinamic si experimentat. **1.400 €;** ☎+40774415415/ +40774450450 info@optimum-interim.com

423. **Carrefour** Baneasa angajeaza macelar transator, Hypermarket Carrefour Baneasa angajeaza macelar, transator, ajutor macelar cu sau fara experienta, din Bucuresti sau zonele limitrofe. Pentru detalii apelati numarul tel. ☎0751.110.628 tatian_bratosin@carrefour.com

424. **Carrefour** Baneasa angajeaza macelar, transator hypermarket Carrefour Baneasa angajeaza macelar, transator, ajutor macelar cu sau fara experienta, din bucuresti sau zonele limitrofe. Pentru detalii apelati numarul tel. ☎0751.110.628 tatian_bratosin@carrefour.com

425. **Cartator** presa (numarat, legat si manipulat colete) cu permis auto, schimb de noapte; ☎0722.250.795

426. **Caserita angajam pentru pizzerie zona centrala, salariu 2200 ron net. Rog seriozitate. ☎0739.884.806**

427. **Casier** angajam in cadrul unui cunoscut restaurant specific romanesc din Bucuresti. Locatie: mall Baneasa, Promenada, Vitan. Program de lucru flexibil in 2 schimburi 8-16/16-24. Experienta nu este necesara. **2.300 L;** ☎0799.762.360 Job@personnel.com.ro

428. **Casier** angajam in cadrul unui cunoscut restaurant specific romanesc din Bucuresti. Locatie: mall Baneasa, Promenada, Vitan. Program de lucru flexibil in 2 schimburi 8-16/16-24. Experienta nu este necesara. **2.300 L;** ☎0799.762.360 Job@personnel.com.ro

429. **Casier** Restaurant in zona Timpuri Noi, langa metrou, cauta personal pentru postul de Casier. Rog seriozitate. ☎0723.845.910 cristi@biutiful.ro

430. **Casier** amanet, schimb valutar angajez fata cu/fara experienta, salariul 2000 lei in mana, pana la 3000 lei, zona Cora Pantelimon, se ofera carte de munca si scolarizare la locul de munca. Obligatoriu diploma de bacalaureat. **3.000 L;** ☎0724.362.250

431. **Casier** benzinarie, situata in orasul Otopeni benzinarie multinationala angajeaza 2 casieri (baieti/fete), ture flexibile, 15 zile pe luna, salariu fix 1700 lei net plus o parte variabila cuprinsa intre 100-500 lei, bonuri de masa 300 lei. ☎0723.233.448 bicamarian@yahoo.com

432. **Casier** pentru benzinarie Petrom, nu este necesara experienta. Asteptam CV-urile dvs la adresa de email savali0203@gmail.com sau la tel. ☎0723.667.203 fs1090631@petrom.com

433. **Casier** tura noapte 2200 lei net. Magazin non stop sector 1. Colectiv stabil, linistit cautam un coleg sau o colega in aceleasi conditii. ☎0742.219.129/ 0745.393.624

434. **Casier,** angajam in cadrul unui cunoscut restaurant specific romanesc din Bucuresti. Locatie: mall Baneasa, Promenada, Vitan. Program de lucru flexibil in 2 schimburi 8-16/16-24. Experienta nu este necesara. **2.300 L;** ☎0799.762.360 Job@personnel.com.ro

435. **Casier,** angajam in cadrul unui cunoscut restaurant specific romanesc din Bucuresti. Locatie: mall Baneasa, Promenada, Vitan. Program de lucru flexibil in 2 schimburi 8-16/16-24. Experienta nu este necesara. **2.300 L;** ☎0799.762.360 Job@personnel.com.ro

436. **Casier,** casier/a de noapte. Oval Market angajeaza pt. postul de casier/a de noapte persoana dinamica, responsabila, serioasa si punctuala, prog 21-07, detalii la interviu, pt. mag. Lucretiu Patrascanu nr. 15 doar cu exp. in mag. alim., **2.300 L;** ☎0723.333.122

437. **Casier,** casiera benzinarie Benzinarie multinationala angajeaza 3 casieri (baieti/ fete), ture flexibile, 15 zile pe luna, salariu fix 1.700 lei brut plus o parte variabila cuprinsa intre 100-500 lei, bonuri de masa 300 lei.

438. **Casier,** casiera, lucrator comercial Shop&Go Timisoara 35C angajam casier casiera cu experienta. Programul este de 8 ore cu doua zile libere. Detalii suplimentare oferim doar la interviu. Rog CV la adresa de mai jos pt. Timisoara, ☎0721.269.304 homebusinesstrade@gmail.com

439. **Casier,** casiera, lucrator comercial, pentru restaurant tip fast food din Mall Park Lake program de lucru full time, in ture ☎0732.481.058 iosifescu.florentin@gmail.com

440. **Casier,** lucrator comercial si functionar informatii clienti (info center) pentru magazinul Selgros Drumul Taberei. Trimiteti CV-ul la: e-mail ☎021.225.81.14/ 021.225.81.99 158_ps@selgros.ro

441. **Casier,** lucrator comercial -magazine Shop & Go. Angajam casier, lucrator comercial pentru magazine Shop & Go in zonele: Bucurestii noi, Buftea, Baneasa (Str. Biharia in curte la Metav). Tel: ☎0745.637.369

442. **Casier,** vanzator restaurant, serveste clientii, incaseaza banii, sugereaza produse. Asigura si pastreaza curatenia in zona de servire, salariu motivant, prime si decont transport. **2.300 L;** ☎0743.155.016 ioana.ciuca@scandia.ro

443. **Casier- vanzator cu experienta, program 22.30 - 7.30, 2-5 zile/ saptamana (eventual weekend) pentru magazin alimentar, zona Ghencea, Drumul Taberei, salariu 100 lei - 120 lei/ noapte; ☎0723.655.622**

444. **Casiera** Liwu Restaurant angajeaza Casiera, full-time si part time. Cautam persoana placuta, energica, cu abilitati excelente de comunicare. Colectiv tanar si dinamic, contract de munca, tickete de masa. ☎0725.572.345 secretariat@liwu.ro

445. **Casiera** pentru restaurant in calea Floreasca, program 2 zile cu 2 zile, salariul este de 2000 de lei, masa si transport asigurat seara la plecare. **2.000 L;** ☎0766.405.416 vasiloiu.cristina@yahoo.com

446. **Casiera** pentru service auto, vulcanizare, angajam casiera , salariu intre 1.700 lei - 1.900 lei program o zi cu o zi sector 1 zona Piata Domenii, **1.900 L;** ☎0784.339.160

447. **Casiera** (pensionara) pt. salon de infrumusetare in zona Brancoveanu; ☎0787.747.898

448. **Casiera** casa de amanet si exchange cu si fara experienta ,pe perioada nedeterminata, salariu atractiv. Se ofera training de initiere. CV la email contact@creditareamanet.ro contact@creditareamanet.ro

449. **Casiera** magazin alimentar. Oval Market, angajeaza tinere serioase, punctuale si doar cu exp. in mag. alimentare. Oferim, bonusuri de obiectiv, prime. Program 2 zile 07-21 si 2 zile liber, pt. mag sector 6, B-dul Constructorilor **2.000 L;** ☎0771.415.022

450. **Casiera,** vanzatoare magazin alimentar. **1.700 L;** ☎0721.687.945 mihaikiv@yahoo.com

451. **Casieri** baieti benzinarie Mol Benzinaria Mol Timpuri Noi, angajeaza baieti, cu contract de munca. Program flexibil in ture, salariu fix, sporuri, bonusuri, bonuri de masa, tips zilnic. ☎0724.528.622 timpurinoi@molromania.ro

452. **Casieri** benzinarie angajam casieri pentru benzinarii, una situata in Rondul de la Pipera iar cealalta pe strada Barbu Vacarescu in sectorul 2. Nu necesita experienta. salariu+bonuri de masa+bonusuri; ☎0720.544.288 nicoarabogdan77@gmail.com

453. **Casieri** fete baieti in cinematograful din Baneasa. Program full 8h/zi sau part time 6 h/zi in ture. Salariul net 1.792 Lei (pentru full-time) plus transport dupa orele 23 **1.792 L;** ☎0734.893.911/ 0731.121.232

454. **Casieri** pentru fast-food cu specific chinezesc restaurant, puncte de lucru din Bucuresti. Salariu motivant minim 2000 lei/luna. Contract de munca. Pregatire la locul de munca **2.000 L;** ☎0751.989.888 poli.romania18@gmail.com

455. **Casieri** pentru spalatorie auto, cerinte: persoana activa, amabila si sociabila, cunostinte operare casa de marcat, studii medii. Oferim: salariu competitiv, bonusuri ☎0720.387.348

456. **Casieri** si lucratori comerciali, pentru retea tip supermarket, cu puncte de lucru in Bucuresti si jud. Ilfov. Se cere seriozitate si experienta in domeniul retail. Salariu negociabil in functie de experienta si postul solicitat. **1.800 L;** ☎0737.062.420 dragos.issasupermarket@gmail.com

457. **Casieri** si persoane tinere de gen feminin pentru un restaurant tip fast food cu sau fara experienta dornice de a invata, detalii la tel; ☎0731.034.908 promenada.cuptorulculemne@gmai.com

458. **Casieri,** magazin alimentar zona Titan, Auchan, angajez casieri, seriosi si dornici de un loc de munca stabil, program 8 ore in 3 schimburi. Venituri de la 2000 lei. Echipa tanara conditii excelente, experienta. **2.000 L;** ☎0722.811.888 puggiolibianca@yahoo.com

459. **Caut** fete pentru Salon Tratamente Corporale Angajam terapeut corporal. Sector 6. Drumul Taberei. ☎0735.675.162 carmenclaudia76@ymail.com

460. **Chef de Partie- Macelarie. Responsabilitati: coordoneaza activitatea din macelarie sub supravegherea sefului bucatar, livreaza marfa catre bucatarii si zonele de evenimete, verificare marfa din punct de vedere calitativ, mentine normele de igiena in spatiul de lucru si spatiile de depozitare conform normelor HACCP (depoziatre, FIFO, decongelare, etichetare produs, monitorizare temperaturi spatii frigorifice); Coordoneaza echipa departamentului macelarie; Este responsabil de plasarea comenzilor (carne, peste, fructe de mare, etc.) impreuna cu seful bucatar catre departamentul de aprovizionare dar si de verificarea marfii in momentul receptionarii; Este responsabil de portionarea, vacumarea, fasonare, dezosare si etichetarea conform procedurilor interne. Cerinte: experienta minim 2 ani in bucatarie, sau macelarie; Pasionat de bucatarie; Bun organizator si atent la detalii. Tel. ☎021.403.19.94**

SWAT FORCE ROMANIA

SWAT FORCE INTERNATIONAL

angajează

AGENŢI SECURITATE (femei/ bărbaţi)

şi **SERVANT POMPIER**

pentru obiective din Bucureşti şi zonele limitrofe

Asigurăm şcolarizare şi salariu în funcţie de specificul obiectivelor

Telefon interviu: 0735.319.640

461. **Chimisti** pentru detergenti producator detergenti sector 3 angajeaza inginer chimist, operator chimist, conditii salariale foarte bune. Cv la arcalux@yahoo.com www.arcalux.ro ☎0722.404.983 arcalux@yahoo.com

462. **CHINETOTERAPEUT CAMIN BATRANI PANTELIMON ANGAJEAZA CHINETOTERAPEUT PART TIME; ☎0769.606.639**

463. **Circularist,** firma consacrata de productie mobilier angajeaza lucrator cu experienta la circular, tehnician masina cant, coord. proiect mobila la comanda - arhitect. Zona Orhideea, Giulesti. Info tel ☎0723.294.972

464. **Cititor** contoare apa, calificare la locul de munca, posesor de permis de conducere categoria B. Trimiteti CV la adresa de email incluzand obligatoriu postul vizat si date de contact. ☎021.450.51.11 office@decorpress.ro

465. **Clinicile** Puls angajeaza dispecera. Relatii la tel. ☎0219290

466. **Clinicile** Puls angajeaza operator call center. Relatii la tel. ☎0219290

467. **Club** Expirat angajeaza femeie serviciu Club Expirat, 16 ani vechime, angajeaza urgent femeie serviciu, program de noaptă, carte de munca, decont taxi, bonuri de masa, experienta necesara, salariu 1750 lei, detalii la tel. ☎0743.070.163/ 0743.070.163

468. **Club** Vegas angajeaza dansatoare, animatoare. Oferim 150 RON pe seara+ 30% din consumatie. Se lucreaza cu forme legale, seriozitate. Pentru fetele din provincie asiguram cazare gratuita. www.vegas-club.ro; ☎0765.260.009 office@vegas-club.ro

469. **CN** Posta Romana SA, Oficiul Postal Municipiul Bucuresti din Calea Giulesti nr. 6-8, sector 6 Bucuresti, organizeaza concurs pentru ocuparea urmatoarelor posturi: oficiant urban, factor postal distribuitor urban. Conditii de participare: invatamant obligatoriu. Documente necesare pentru inscriere: cerere de inscriere la concurs adresata Directorului General; actul de identitate sau oricare alt document care sa ateste identitatea, potrivit legii, dupa caz (copie si original); documentele care sa ateste nivelul studiilor (copie si original); cazier judiciar sau o declaratie pe proprie raspundere ca nu are antecedente penale care sa-l faca incompatibil cu functia pentru care candideaza; curriculum vitae. Telefon de contact; ☎0772.259.069

470. **Coafeza** angajez pentru salon in Drumul Taberei, salon cu vad, program 1 zi cu 1 zi. ☎0722.233.416/ 0721.547.274

471. **Coafeza** cu experienta de minimum 2 ani, care sa cunoasca si frizerie, pentru salon situat in zona Drumul Taberei. Conditii avantajoase, CM. Salonul are vechime de 9 ani si clientela formata si selecta ☎0745.775.511 Marius33_2004@yahoo.com

472. **Coafeza** pachet salarial atragator peste 2500 ron format din parte fixa, bonus de performanta, bonus de fidelitate, carte de munca, alte beneficii, program flexibil, training gratuit, clientela selecta formata. **2.500 L;** ☎0786.723.493 angajari@saloanelemagic.ro

473. **Coafeza** pentru salon infrumusetare zona Sebastian, cu experienta. Conditii avantajoase. ☎021.430.21.75

474. **Coafeza** pentru salon infrumusetare, locatiile din Militari si Timpuri Noi. Oferim pachet salarial motivant si seminarii de perfectionare profesionala. ☎0723.383.315

475. **Coafeza** WB Addict SRL, angajeaza coafeza cu norma intreaga, cod COR 514101. Relatii suplimentare la tel. CV la fax. 0314370868. Interviul va avea loc in 26.02.2019 orele 10.00 la sediul societatii. ☎0745.184.342 florentin.ciuperca@gamil.com

476. **Coafeza** cu experienta minim 1 an, salariu atractiv 2500 lei + 500 lei lei bonus lunar+ 920 carte de munca platita 8 ore, salon de 13 ani. Program 1 zi da 1 nu. 1 Weekend da, 1 nu, zona metrou Gorjului, detalii la tel. **3.000 L;** ☎0724.357.422

477. **Coafeza** cu experienta, zona Brancoveanu; ☎0721.990.720

478. **Coafeza** si manichiurista salon situat in Militari, intre piata Veteranilor si piata Gorjului, angajeaza coafeza si manichirista. Clientela formata, conditii foarte avantajoase de munca ☎0725.933.717 leobacrea@yahoo.com

479. **Coafeza** si manuchiurista, cosmeticiana si frizer in conditii avantajoase in saloanele noastre din sos Giurgiului , B-dul Ctin Brancoveanu si piata Resita; ☎0724.294.818 florinpe@gmail.com

480. **Coafeza,** cosmeticiana si manichiurista, personal calificat pentru angajare in salon, conditii foarte bune de munca se ofera carte de munca si comision. Pentru orice informatie tel. ☎0767.535.838/ 0722.436.963

481. **Coafeza,** receptionera, frizer, salon Class Beauty Center din Popesti Leordeni cu o vechime in domeniu de 14 ani este in cautare de coafeza, frizer, receptionera. Pentru mai multe detalii te rugam suna la tel. ☎0727.716.054 tskunq@yahoo.com

482. **Coafeza,** stilist salon de frumusete situat in zona Panduri-13 Septembrie angajam coafeza cu experienta. Carte de munca, incadrare 8 h, salariu 2000 lei in mana/procent. Se lucreaza cu L'oreal, Inoa, Wella, Kerastase. ☎0745.564.612/ 0726.787.519

483. **Coafeze/ ori salariu 2500 ron/15 zile, CM achitata de societate, zona Dorobanti. 2.500 L; ☎0751.251.411**

484. **Coafeze/ori, salariu 2200 ron/15 zile, CM achitata de societate, zonele B-dul Chisinau, Iancului, Dorobanti, Oltenitei; ☎0721.000.376/ 0724.133.585**

485. **Coafor** stilist pentru salon Timpuri Noi. Oferim contract full time, salariu atractiv, portofoliu de clienti format, colegi tineri, stabilitate si cursuri de perfectionare, ☎0720.996.748 elena.andreea.d@gmail.com

486. **Cofetar** Cofetarie din sectorul 3, central, angajeaza cofetar pentru preparatie. Salariu motivant. Program de lucru de 8 ore. Mai multe detalii va putem oferi la punctul nostru de lucru. Va multumim! ☎0722.400.481

487. **Cofetar** Cofetarie zona Muncii angajam cofetar, ajutor cofetar, salariu decent, program 8 ore, 2 zile/ saptamana libere, concediu de odihna. ☎0725.223.995 cofetaria.rossa@yahoo.ro

488. **Cofetar** cu experienta (decor) zona Universitate sector 5, Bucuresti, sambata-duminica liber, ☎0722.558.062

489. **Cofetar** cu experienta preparatii, program flexibill, salariu 4364 lei. ☎0729.175.944

490. **Cofetar** - Cofetaria Agnes cofetaria Agnes angajeaza cofetar, ajutor de cofetar si fara experienta, sector 5. ☎0722.613.281/ 0770.712.222

491. **Cofetar** cu experienta cofetaria Selena Bucuresti din sectorul 4. ☎0727.252.763 madalinafoculescu@yahoo.com

492. **Cofetar** cu experienta cofetarie din 99, sector 4, firma serioasa, loc de munca stabil, mediu placut de lucru, salariu motivant; ☎0729.737.619

493. **Cofetar** cu experienta pentru un laborator de cofetarie din zona Pipera. Nivelul salarial variaza in functie de experienta. Program in 2 schimburi, ☎0720.534.815 ionut.dragoi@personnel.com.ro

494. **Cofetar** cu experienta si ajutor de cofetar, pentru laborator cofetarie zona Pipera, metrou Aurel Vlaicu, program de lucru 2 cu 2 zile, salarizare avantajoasa ☎0757.116.733 ralucaslati30@gmail.com

495. **Cofetar** cu experienta, decor torturi candy bar, torturi de ocazie, martipan, program flexibil, salariu 4864 lei ☎0729.175.944

496. **Cofetar** cu experienta, pentru preparatie- umpluturi, zona Universitate sector 5, Bucuresti, sambata- duminica liber; ☎0722.558.062

497. **Cofetar** laborator Pipera langa statia de metrou Pipera. Program: L-V 2 schimburi: 06 - 14 / 13 - 21:30; **2.500 L;** ☎0720.534.815 ionut.dragoi@personnel.com.ro

498. **Cofetar** sau ajutor cofetar cu sau fara experienta, salariu motivant, tips mare si consistent (full time sau part time) ☎0770.117.279 jobs@vangogh.ro

499. **Cofetar** si ajutor cofetar cofetar sau ajutor cofetar (cu sau fara experienta). Program intreg sau flexibil. salariu motivant; ☎0770.117.279 jobs@vangogh.ro

500. **Cofetar,** cofetar pt preparatie. Salariu 3200. Program o zi cu o zi. ☎0785.082.421

501. **Cofetar,** pentru laborator cofetarie, cu experienta, persoana serioasa, pasionata, numai pentru realizarea torturilor in martipan, mediu placut de lucru, carte de munca, conditii deosebit, salariu foarte bun, ☎0729.737.619

502. **Cofetar,** program 8 ore/zi. Zona Barbu Vacarescu, gura de metrou Pipera, sectorul 2. Salariu 2400 lei. Se respecta cele 21 zile de concediu. Experienta minima 1 an in domeniu; **2.400 L;** ☎0722.891.651

503. **Cofetar,** ajutor cofetar cofetarie situata in zona metrou Eroii Revolutiei angajaza cofetar cu experienta si ajutor de cofetar. Pentru detalii sunati la nr. intre orele 11-17 ☎0723.214.773 manu_ro26@yahoo.com

504. **Cofetar,** ajutor cofetar, patiser, ajutor patiser, ajutori bucatari, macelar, gestionar, urgent pentru fabrica de produse semifabricate, zona Berceni. Program de munca 8 ore, salariu motivant, bonuri de masa; ☎0755.055.635

505. **Cofetar.** Boutique Chococake S.R.L angajeaza cofetar. **2.500 L;** ☎0723.505.669 nina_creata@yahoo.com

506. **Cofetara** cu experienta, 3500lei,zona Dristor/8h/zi cofetara cu experienta, 3500lei/luna,zona Dristor/8h/zi; ☎0724.624.525 Cofetariilegeorgys@gmail.com

507. **Cofetari** cu experienta restaurant-cofetarie-patiserie angajeaza cofetari cu experienta. Programul este de 8 ore, carte de munca cu impozite la zi, masa si cafea incluse zilnic. Salariul este foarte atractiv; ☎0758.223.001/ 0758.223.002 alexvitan01@gmail.com

508. **Cofetari,** patiseri, salariu mare, carte de munca, zona 13 Septembrie; ☎0744.530.245

509. **Cofetaria** Selena sector 4 angajeaza cofetar, ajutor cofetar, vanz?tor produse cofetarie, contract de munca, concediu acordat si platit, prime, bonificatii; ☎0727.252.763 madalinafoculescu@yahoo.com

510. **Cofetariile Tip Top angajeaza vanzatoare pentru toate locatiile noastre din Pipera, Iancului, Pantelimon,Obor, Tineretului. Oferim: salariu motivant, bonus din vanzari, program flexibil. Informatii la tel. ☎0732.672.654**

511. **Colaborare** baieti/ fete Iti doresti un job care sa-ti ofere satisfactie financiara? Ai nimerit exact unde trebuie. Suna acum la unul dintre numerele noastre si programeaza-te chiar azi la un interviu; ☎0764.093.085/ 0756.302.730 office@bestwebstudio.ro

512. **Colator,** colatoare Cautam coleg/colega cu experienta in colare pentru a lucra intr-un atelier de productie publicitara si decor situat in sectorul 2. ☎0764.470.653

CPS SECURITY

COMPANIE NAȚIONALĂ DE SECURITATE

Vino în echipa Caldo Privat Security!

Angajăm agenți de securitate și servant pompier

cu sau fără atestat, pentru clădiri de birouri, galerii comerciale, centre de afaceri și hoteluri.

Experiența în pază constituie un avantaj, dar nu este obligatorie.

Salariu motivant.

recrutare@caldoprivatsecurity.ro

☎ 0766.051.733; 021.322.02.11; 0728.972.348

513. **Coleg** bucatar, program 2/2, salariu motivant, transport asigurat.Daca esti tanar, cu minim de experienta trimite un mail cu CV-ul pe adresa de mailsau programeaza un interviu la tel. ☎0756.110.089 dancristache23@gmail.com

514. **Coleg,** colega pentru schimb valutar si amanet https://www.totalconvert.ro/ Echipa cu experienta de peste 16 ani in domeniile schimb valutar, imprumuturi rapide tip amanet si comert cu bunuri de ocazie. Venit lunar net intre 3000 si 3600 de lei. **3.000 L;** ☎0728.777.073

515. **Colega** Gorgona Design, producator articole suvenir. Colectiv unit si plin de viata confectionam, etichetam si ambalam produse manufacturiere. Cautam colega serioasa, indemanatica, spirit de echipa, comunicativa. Contract munca, bonuri si alte avantaje; ☎0787.613.427

516. **Colega.** Ne marim echipa. Hiper Ambrozia cauta coega pentru postul de office assistant. Program 8 ore/zi, de luni pana vineri. Cerinte: cunostinte office, word, excel, experienta pe post similar, cunostinte limba engleza constituie avantaj. Detalii tel. ☎0766.228.629/ 0756.010.871

517. **Colegi** cofetar, ajutor cofetar, vanzatoare Cautam colegi cu experienta cofetar, ajutor cofetar si vanzatoare full-time pentru cofetarie situata in zona Colentina. ☎0765.500.968

518. **Colegi** in bucatarie Bucatar si ospatar sunt posturile pentru care cautam colegi noi, suntem un resturant cu specific international si oferim salariu atractiv, asiguram transport si un mediu de lucru placut. **1.400 L;** ☎0727.886.223 rusdrs@yahoo.com

519. **Compania** De Paza RO Agenti securitate cu/ fara atestat, pentru obiectiv in Brasov, calea Bucuresti. Conditii de munca decente. Program de munca 24/48. Tarif 7.50 lei /ora. Relatii la telefon, **1.800 L;** ☎0751.281.045 dispecer.serviciu@companiadepaza.ro

520. **Compania Romprest Service S.A. angajeaza: Soferi profesionisti, tractoristi, masinist utilaje cale si terasamente, muncitori necalificati, spalatori auto, mecanic auto, electrician auto, sudor, electrician intretinere si reparatii, instalator tehnico-sanitar, vulcanizator, zidar, tamplar, pentru punctul de lucru din Chitila-Ilfov, informatii la tel. 021/490.20.10 si la sediul societatii din Str. Macului nr.26, Chitila- Rudeni, jud. Ilfov; Tehnicieni salubritate, sefi echipa salubrizare, muncitori necalificati, informatii la tel. 0741222521, sector 1, Bucuresti; Agenti curatenie si femei de serviciu, pentru punctele de lucru din Bucuresti, informatii la tel. 021/306.7000; Ingrijitori spatii verzi, pentru punctul de lucru din Aeroport Otopeni, informatii la tel. 021/306.7000. Persoanele interesate pot transmite CV-ul la adresa de e-mail; recrutare@romprest.ro**

521. **Companie** Servicii Postale, angajam manipulant; ☎0737.994.002

522. **Conducator** auto 7,5 t, Se lucreaza pe Mercedes Atego, curse locale pe Bucuresti, in cazul in care sunt curse cerinte pe tara se ofera diurna, necesar cazier si fisa medicala salariu 2.500. **2.500 L;** ☎0737.520.123 lintrans@yahoo.com

523. **Confectioner** incaltaminte Caut o fata masa-masina si un talpuitor pentru lucru la pereche. ☎0734.039.036/ 0784.390.003

524. **Confectioner** structuri metalice, confectioner, sudor pentru structuri metalice (porti, garduri) si automatizari. Pentru alte detalii ne puteti contacta la numarul: ☎0773.378.353/ 0734.212.983

525. **Confectioner** textil, angajam confectioner textil pentru masina simpla si triploc. Oferim salariu atractiv, carte de munca zona militari. Pentru mai multe detalii sunati la ; ☎0729.425.153

526. **Confectioner** uniforme esti un confectioner bun si te pricepi la uniforme? Vrei un salariu bun? Suna acum! Carte de munca, bonusuri in functie de realizari, program fix de lucru 08:00 - 17:00. ☎0755.123.033 office@uniformebucatari.ro

527. **Confectioner, masina simpla, triplok, muncitor necalificat, bonuri masa, carte de munca. ☎0721.939.117**

528. **Confectionera** angajam cu carte de munca operator masa de croit/confectionera cu experienta in masina de cusut lineara. Va oferim salariu atractiv, bonuri de masa, prime de Craciun si de Pasti, ☎0724.204.040/ 0723.338.606 office@asined.ro

529. **Confectionera** cusut produse de dama cap coada Atelier serie mica si comanda, angajam confectionera pt. produse de dama cap-coada. Experienta minim 5 ani. Oferim toate conditiile financiare si tehnice pentru lucru. Zona metrou Aurel Vlaicu. **2.700 L;** ☎724580742 MODADORA@YAHOO.COM

530. **Confectionera,** program L - V, 8.00-16.00, zona Pantelimon/ Morarilor. Carte de munca, salariu 1.600 Lei ☎0735.495.946 nicoletaparviz@yahoo.com

531. **Confectionere** masiniste si calcatorese articole textile, contract de munca, bonuri de masa zona intersectiei Bdul Metalurgiei cu Str. Turnu Magurele; ☎0722.251.358

532. **Confectionere** cu experienta Firma germana romana cauta confectionere cu experienta, salariul atractiv, bonuri de masa. Zona Ghencea, stadionul Steaua ☎0722.310.171/ 0732.137.139 kesslerandi@yahoo.de

533. **Confectionere** lenjerie pat; ☎0722.384.479

534. **Confectionere** textile Firma confectii textile tehnice situata in incinta Apaca, sectorul 6, angajeaza confectionere textile cu experienta. Se apreciaza folosirea masinilor speciale (2 ace, uberdeck). ☎0771.719.311

535. **Confectioneri** in masina simpla de cusut, pentru Fabrica de confectii textile, salariu si tichete de masa, mediu de lucru placut, zona Viilor. ☎021.424.62.93

536. **Confectioneri** ,montatori pvc/aluminiu angajam confectioner-montator tamplarie pvc si aluminiu. ☎0756.135.920/ 021.255.41.15 claudia@plusconfort.ro

537. **Confectioneri,** muncitori necalificati pentru pliaj in atelier de confectii in Prelungirea Ghencea, personal munca la domiciliu, contract munca, tichete masa, conditii avantajoase, salariu fix, 07.00-15.30; ☎0786.036.868/ 021.444.32.60 cristina@creastyle-impex.com

538. **Consilier** juridic, angajam consilier juridic cu experienta de minimum 3 ani, cu precadere in dreptul civil, comercial, societar, inclusiv in ceea ce priveste reprezentarea in fata instantelor de judecata. Pentru relatii sunati la telefon sau trimiteti CV pe e-mail: hr@optimeat.ro ☎0726.300.167

539. **Consilier** piese comenzi magazin on line importator piese camioane si remorci, angajam operator call center, identificare, oferim conditii bune de lucru si venituri motivante, bd. Preciziei. Rog trimiteti CV la email; **2.500 L;** ☎0749.102.608 resursemane@edparts.ro

540. **Consilier** receptie reparatii caroserie Toyota Bucuresti Sud angajeaza consilier receptie reparatii caroserie. ☎0728.859.048 vanessa.chirita@toyomotor.ro

541. **Consilier** vanzari / vanzatoare Angajam vanzatoare magazin haine dama.Iti oferim salariul negociabil in functie de experienta, bonusuri de performanta, mediu de lucru placut, stabilitate. ☎0722.627.954

542. **Consilier** vanzari incalataminte, Auchan Berceni Magazin incaltaminte in Auchan Berceni, angajam consilier vanzari cu abilitati de comunicare, serios si responsabil. Cautam angajati care isi doresc stabilitate si seriozitate. Disponibilitate imediata! **2.000 L;** ☎0723.393.505

543. **Consilier** vanzari tamplarie pvc cu sau fara experienta in domeniu, se poate invata foarte usor. Capacitate de asimilare si prelucrare rapida a informatiilor. Cunostinte de operare minime PC, navigare, ☎0765.120.000 office@edmag.ro

544. **Consilier** vanzari, service auto cautam o persoana serioasa, onesta, cu experienta in domeniu si care sa se implice in actiunile desfasurate in service prin prezentarea, promovarea si vanzarea produselor. ☎0771.016.760/ 0769.881.101 office@smart-tehnic.ro

545. **Constructie,** agricultura, muncitori necalificati, vulcanizare, spalatorie, asiguram cazare, contract, stabilitate, de la oras sau tara, ☎0760.194.640

546. **Constructori** Angajam muncitori calificati si necalificati pentru constructii. ☎0740.276.503 avram_ilie@yahoo.com

547. **Consultant** vanzari IQOS Vino in echipa IQOS! Cautam consultant vanzari pentru insula din Mall Baneasa. Oferim program flexibil, salariu atractiv si bonusuri salariale! Pentru detalii sunati; ☎0723.665.064

548. **Consultant** vanzari. Cautam o doamna cu experienta in vanzari, cu rabdare, cu deschidere la nou, pentru a prezenta si vinde produsele si serviciile firmei noastre de servicii funerare. **1.700 L;** ☎0742.777.739 elitfunerare@gmail.com

Angajăm

• OPERATORI / MECANICI UTILAJE TERASIERE

(buldozer, excavator) cu atestat

• ŞOFERI CAMION

Localitatea Vidra, Ilfov. Salariu fix + tichete de masă + bonusuri. Transport / cazare asigurate.

Tel: 0735.312.921

MEGATPROM SA - Depozit Afumați

angajează **OPERATOR CALCULATOR, ȘOFER PROFESIONIST, STIVUITORIST, MUNCITORI NECALIFICAȚI**

EVENTUAL CAZARE

0743 002 083

LOCURI DE MUNCĂ

Selectăm în vederea angajării

AGENȚI de PAZĂ

din București cu atestat.
Salarii garantate și plătite la timp, tarife cuprinse între **8 și 9 lei/oră**.

IRBIS — Guard Grup —
Persoană de contact Aurel, tel: 0786.189.306
Rugăm seriozitate!

549. **Consultanta** vanzari online confirmare comenzilor online, facturare, plasarea comenzilor catre departamente, consiliere telefonica. Constituie un avantaj cunostintele in domeniul IT. Salariu motivant, bonuri de masa; ☎0736.344.203 office@it-sh.ro

550. **Contabil** bun cunoscator Saga, firma de contabilitate angajeaza contabil care sa introduca extrase, facturi, si sa intocmeasca balante, bilanturi si declaratii. Zona Aviatiei. Part time sau full time ☎0720.068.062 oprita.doina@yahoo.com

551. **Contabil** incepator si contabil avansat, societate de contabilitate si expertiza contabila membra Ceccar, angajeaza 1-2 persoane pe pozitia de contabil. nicagb@gmail.com

552. **Contabil** intern, activitate import si distributie dispozitie medicale si servicii; ☎0744.377.851

553. **Contabil** junior cu experienta in Chitila, urgent, intocmirea, emiterea, verificarea si mentinerea evidentei contabile pana la balanta si bilant. Studii superioare de lunga durata, profil economic. Experienta relevanta si competenta 2 ani. Recomandari. ☎0799.904.275/ 021.436.00.06 liftkram@yahoo.com

554. **Contabil** junior sector 6 Crangasi cu experienta in firma contabilitate pentru inregistrare si verificare documente, intocmire rapoarte, balanta, declaratii, salarizare (in program Saga), relatii cu instit statului **2.500 L;** ☎+40728964570 office@contabilserv.ro

555. **Contabil** pentru introducere date, cunostinte program contabilitate Saga si/ sau Wiinmentor. Anuntul se refera si la studenti care doresc sa faca practica. Sector 3, program de lucru 9:00 - 17:00, **30.434 L;** ☎0740.848.675 pg_anca@yahoo.com

556. **Contabil** sef, soc. transport persoane, cu sediul in Buc., sector 2, zona Obor angajeaza contabil sef cu experinta in domeniul minim 5 ani, studii superioare in domeniul economic cunostiinte foarte bune a prog. SAGA. ☎0730.444.450 hr@cdy.ro

557. **Contabil** senior experienta in contabilitate, gestiune, stocuri, limba engleza la nivel avansat **100 L;** ☎0765.214.577 bruo@romtatay.ro

558. **Contabil,** contabila resurse umane, de specialitate HR in conditii avantajoase. Pentru mai multe detalii tel. ☎0769.076.807 aquaqueen.aqua@gmail.com

559. **Contabil-economist** cu experienta domeniu productie angajam urgent contabil-economist cu experienta in domeniul productiei, pentru contabilitate primara, pana la balanta. Avantaj: cunoasterea programului Ciel. Beneficii: salariu motivant si bonusuri. **3.000 L;** adela.marica@admc-auditcontabil.ro

560. **Contabil.** Societate contabilitate angajeaza contabil cu experienta, program 8 ore, salariu net 1800 lei, nu se ofera transport si bonuri, zona 1 Decembrie 1981, sector 3; ☎0753.124.152

561. **Contabil.** Restaurant sector 3 angajam contabila cu experienta pentru contabilitate primara. Oferim program flexibil de munca, contract, salariu motivant. Relatii tel. dupa ora 13.00; ☎0727.171.220

562. **Contabila** studii medii sau superioare, minim 3 ani vechime, serioasa, motivata, obligatoriu cunostinte Saga si contabilitate pentru firma de contabilitate, Decebal. Cv la email: ☎0760.951.651 leeafincont@yahoo.com

563. **Contabilitate** primara Angajez pentru contabilitate primara asociatii de proprietari program 8 ore/zi salariu 1500 lei net. Domiciliul stabil in Bucuresti. CV la adresa de mail madalinuta23@yahoo.com madalinuta23@yahoo.com

564. **Contabilitate** primara Cunostinte temeinice contabilitate primara program SAGA. Rugam seriozitate. Zona Popesti Leordeni. ☎0720.449.944/ 0724.444.499 aurel@jaluzele-ro.ro

565. **Contabilitate** primara importator si distribuitor, cosmetice produse de curatenie ☎0722.274.552 office@razilcom.ro

566. **Contabilitate** primara si secretariat (Militari) cautam o persoana cu experienta in domeniul contabil (SAGA), secretariat si in domeniu de comert, cu capacitatea de organizare si capabilitate sa-si gestioneze eficient timpul. Bdul Timisoara 82. ☎0788.432.400 office@aspisfood.eu

567. **Contabilitate** primara, cautam operator introducere facturi, contabilitate primara, sediul nostru se afla in orasul Otopeni. Salariu 2200 net + 300 bonuri de masa. ☎0723.233.448 bicamarian@yahoo.com

568. **Contabilitate** primara, firma din domeniul Horeca cauta contabil/ contabila pentru evidenta contabilitate primara, deconturi, reg casa, NIR URI, facturi, evidenta stocuri. Program de L-V 8 ore langa Promenada. Rugam seriozitate ☎0730.720.702 valentina.gavrilas@yahoo.com

569. **Contabilitate** primara. Se ofera cazare; ☎0724.256.640

570. **Controlor** CTC produse vopsite. Detalii la sediul Radox din bd. Timisoara 80, sect. 6; ☎021.444.07.41

571. **Conversatii** online castiguri intre 2.000-5.000 $. Costumatii cadou, bonus angajare de 400 $.Posibilitate imprumut personal pana la 4.000 $. Program flexibil 5-7h.Consultanta si suport tehnic 24/24h. Comision pana la 80% **12.500 L;** ☎0770.671.484 officegorgonize@yahoo.com

572. **Conversatii** online fara nuditate Spune adio grijilor financiare! Intra in echipa noastra de conversatii online non adult (fara nuditate). Program flexibil, castiguri deosebite. https://nonadultstudio.ro ☎0727.641.601

573. **Conversatii** online, recrutam modele pt. primul studio Fetish Glamour din Romania. Decoruri bine alese, cu o eleganta aparte, special pentru tine. Vino sa ne vizitezi si poti vedea cu ochii tai ce inseamna eleganta. bonusuri motivante, legalitate, confidentialitate. Poti avea intr-un timp foarte scurt casa, masina, vacante si multe alte lucruri pe care ti le doresti de mult timp. Be a Fetish Model; www.fetish-world.ro ☎0730.752.752

574. **Coordonator** activitate paza Angajam coordonator activitate paza, experienta minim 2 ani, buna calitatii de coordonare si lucru in echipa. ☎0731.789.816

575. **Coordonator depozit, atestat ISCIR stivuitor angajeaza SC Tauros SRL cu sediul in B-dul Timisoara 92, sector 6, pe perioada nedeterminata, program lucru Luni - Vineri. Rugam CV la adrian@tauros.ro ☎0722.776.625**

576. **Coordonator** transport, dispecer pentru o firma de transport marfuri interne din Otopeni, se cere experienta relevanta in domeniu. Pachet salarial si decont transport aliniat pietei. CV la email **4.000 L;** ☎0729.699.825 office@wedohr.ro

577. **Cornu** de Jos, Prahova, vand proprietate, 800 mp, su 100 mp, casa parter+1 etaj, nefinisata, toate facilitatile+fantana in curte. Pret negociabil. Exclus firme imobiliare; ☎0726.053.398

578. **Cosmeticiana** cu experienta si in masaj, salariu atractiv 2.500 lei+500 lei bonus lunar+920 lei carte de munca, platita 8 ore. program 1 zi da 1 nu, 1 weekend da, 1 nu. Salon de 13 ani, zona metrou Gorjului. **3.000 L;** ☎0724.357.422 office@cmstill.ro

579. **Cosmeticiana** cu experienta, zona Natiunile Unite; ☎0784.972.676

580. **Cosmeticiana** pentru salon infrumusetare, locatiile din Militari si Timpuri Noi. Oferim pachet salarial motivant si seminarii de perfectionare. ☎0723.383.315

581. **Cosmeticiana** pentru salon Lujerului Timpuri Noi. Oferim conditii de munca deosebite, contract full time salariu motivant, cursuri de perfectionare, portofoliu de clienti format; ☎0720.996.748 elena.andreea.d@gmail.com

582. **Cosmeticiana salariu 2500 ron/15 zile, CM achitata de societate, zona Dorobanti. 2.500 L; ☎0751.251.411**

583. **Cosmeticiana** Saloanele Magic angajeaza Cosmeticiana. Conditii deosebite. Salariu fix / procent, venit real pe cartea de munca, 21 zile concediu platit, CM 8 ore, traininguri gratuite + multe alte avantaje. **3.000 L;** ☎0786.723.493 angajari@saloanelemagic.ro

584. **Cosmeticiana** salon de infrumusetare vis-a-vis hotel Marriott angajam cosmeticiana. ☎0726.815.031

585. **Cosmeticiana** cu experienta pentru salon de frumusete situat in zona Panduri, 13 Septembrie. Carte de munca, incadrare 8h, salariu de baza 2000 lei/ procent. Se lucreaza cu branduri de top: Guinot, Babor ☎0745.564.612/ 0726.787.519

586. **Cosmeticiana** cu experienta si make-up salariu atractiv, 2.500 lei, 500 lei bonus lunar, 920 lei carte de munca pe 8 ore, program 1 zi da 1 nu. 1 weekend da 1 nu. Salon de 13 ani, zona metrou Gorjului. Detalii la tel., **3.000 L;** ☎0724.357.422

587. **Cosmeticiana** cu experienta, salon centrala, aparatura noua, salariu atractiv, clientela formata; ☎0749.232.233

588. **Cosmeticiana** si manichiurista cu experienta; ☎0766.527.180

589. **Cosmeticiana** vechime 10 ani, pentru salon cu vad, zona Dristor. Salariu atractiv, comision+ procent; ☎0726.457.313

590. **Cosmeticiana,** frizerita si manichiurista, angajeaza salon cu vechime 20 de ani. Salariu fix + procent, carte de munca, zona Drumul Taberei; ☎0727.923.777/ 0766.623.829

591. **Cosmeticiana,** frizier, manichiurista salon zona Colentina; ☎0729.254.575/ 0763.270.272

592. **Covrigareasa** cu experienta pt. Patiseria Tismana, se lucreaza: luni-vineri, 06:00-16:30, sambata si duminica liber. Zona Colentina Fundeni **3.500 L;** ☎0734.378.436

593. **Crangasi** metrou camera bloc, mobilata modern, eleganta, tv, internet, pt.o pers. 450 de lei plata lunar ☎0726.451.222

594. **Croitor** cu experienta, pentru societate producatoare halate medicale, salariu atractiv, bonuri masa, transport decontat, program L-V, 7-15.30, zona Agricultori ☎0723.260.556 vlad@natural-com.ro

595. **Croitor** retus Viggo Tailoring, angajeaza croitor pentru ajustari sacou, camasa, pantalon. Salariu minim 2.500 lei net, in functie de experienta. Locatia jobului Bucuresti, Piata Romana. Relatii la tel. ☎0741.174.639 marina.timofte@viggo-tailoring.com

596. **Croitoreasa** angajez croitoreasa pentru atelier de retu? zona gara Basarab. Salariu 100 RON pe zi ?i carte de munca. ☎0763.643.407/ 0763.643.208 dinodumi@yahoo.com

597. **Croitoreasa** atelier creatie vestimentara dama,cu experienta de peste 20 de ani angajeaza croitoreasa zona dorobanti langa televiziune, program 09-17 salariu 2500-3500 plus alte avantaje ☎0758.439.142

598. **Croitoreasa** atelier croitorie Zona Crangasi pentru retusuri, produse capcoada, realizarea tiparelor constituie un avantaj. ☎0728.627.168/ 0722.335.176

599. **Croitoreasa** Atelier cu vechime de 7 ani, zona Piata Romana, angajam cusatoreasa pentru produs cap coada. Program: luni - vineri: 8.30 - 17.00, salariu si carte de munca; ☎0748.119.171 manu@manuri.ro

600. **Croitoreasa** cu experienta in rochii de seara, croit dupa tipar in atelierul de creatie Alina Cernatescu, salariu atractiv, mediu de lucru placut, contract munca, program l-v, 8 h, zona Universitate. ☎0752.013.011 elena@alinacernatescu.fashion

601. **Croitoreasa** modificari - retusuri, avantaj pentru produse cap coada. Zona Calea Mosilor. Salariu incepand 2.000 lei net (negociabil in functie de experienta) + bonusuri. Contract de munca ☎0726.993.333 bdcarol59@gmail.com

602. **Croitoreasa** cu abilitati efectuare produs angajez croitoreasa cu abilitati efectuare produs cap coada, salariu atractiv, locatia calea victoriei, nr.95. ☎0737.035.548 lili_uzum@yahoo.com

603. **Croitoreasa** cu experienta pentru croitorie zona Piata Moghioros, salariu atractiv, carte de munca, program flexibil. Sambata si duminica libera. Relatii si detalii la telefon ☎0740.624.257

616. **Curier** pe bicicleta livratori plicuri Bucuresti. Program L-V, salariu 1.500 - 2.200 lei; ☎0737.203.203

617. **Curier,** este nevoie de un curier in Bucuresti pe autoutilitara de 3,5 tone, salariu motivant, conditii de lucru decente, astept telefoanele voastre, curierul trebuie sa locuiasca in Bucuresi ☎0722.859.339

618. **Cursuri** infirmiere, infirmieri autorizate ANC la 450 l (in rate). Durata este de 3/5 luni, cu practica in spital. Diplome avizate de 3 ministere, valabile in tara si in strainatate. Conditii: 10 cls, toate varstele, **450 L;** ☎0749.095.152 cursinfirmier@yahoo.com www.cursinfirmiera.ro

619. **CUSATOARE,** Pantelimon, Fabrica de incaltaminte, angajeaza cusatoare 1-2 ace, zig-zag si alte operatii de banda, angajam muncitori banda de tras si muncitori necalificati in vederea calificarii, ☎0764.090.600

620. **Cusatoare,** masinist(a), firma de tapiterie piele angajeaza masinist(a) cusatoare, croitor(easa). Nu suntem fabrica, nu se lucreaza cu norma. Program L-V. Rugam si oferim seriozitate; ☎0743.485.854/ 0743.485.854 cezar_ise@yahoo.com

621. **CUSATOREASA. ATELIER CROITORIE DAMA ANGAJEAZA URGENT CUSATOREASA CU EXPERIENTA, SALARIU ATRACTIV, ZONA CENTRALA, VATRA LUMINOASA- MIHAI BRAVU; ☎0773.948.582**

622. **Cusatorese pentru masina de cusut simpla liniara angajeaza Fabrica de steaguri din bd. Timisoara, 84, Valea Cascadelor, sector 6. Program luni - vineri, orele 8-16,30; ☎0731.372.735**

623. **Czech** In Square Pub angajeaza personal Czech In Square pub in Piata Unirii angajam personal: barman, ospatari, ajutor bucatar cu sau fara experienta. ☎0767.945.297 hr.it4it@gmail.com

624. **DDD** Nord angajeaza operatori curatenie pentru cladiri de birouri (femei si barbati) in zona Pipera si Piata Presei Libere. Detalii la numarul de telefon; ☎0746.236.789

625. **Debarasator** spalator vase mici, curatenie pentru cantina situata in zona Pipera. Experienta reprezinta un avantaj. Program L-V 08-17:00. Se ofera salariu, o masa, prime de sarbatori ☎0742.668.259/ 0744.487.028 mihai.eatetc@yahoo.com

626. **Decorator** floral. Cautam o persoana pasionata de arta florala care sa posede cunostinte de baza in domeniul floral (buchet spirala, aranjamente in burete) si in special, care sa aiba experienta in comert. **2.000 L;** ☎0730.799.079 Contact@florarie-blooms.ro

Ai peste 40 de ani și cauți un loc de muncă stabil și bine plătit?
Câștigă mii de $ pe lună
GARANTAT!
doar stând de vorbă pe internet!
0720.418.000

638. **Dispecer,** Bronec angajeaza dispecer centru alarmare. Cerinte minime: studii medii; cunostinte de lucru pe calculator; seriozitate, responsabilitate; atentie distributiva si viteza de reactie ☎021.326.20.44

639. **Dispeceri** supraveghere video cu sau fara experienta, preferabil din sectoarele 2, 3 si orasul Pantelimon. Program in ture 12/24, 12/48, salariul se plateste la timp **1.600 L;** ☎0722.552.799 marketing@starc.ro

640. **Dispeceri** transporturi in Otopeni angajam dispeceri cu studii medii (bac luat) sau superioare. Dispecerii vor coordona soferii din depart de logistica.Se accepta doar persoane cu experienta similara. Cv-ul la email **3.000 L;** office@wedohr.ro

641. **Distribuitor** pliante, program 5 ore, 9-14. Plata se face la sfarsitul programului in functie de nr de pliante distribuit ☎0799.162.214

642. **Distributie.** Caut firma pentru distributie plicuri sau fete si baieti, cat mai multi, in Bucuresti, Mihai; ☎0737.489.988

643. **Doamna** curatenie angajez persoana curatenie, casa Baneasa, 8 ore de doua ori pe saptamana. Relatii tel. **1.500 L;** ☎0726.787.519

644. **Doamna** ingrijire copii gradinita Doamna la ingrijire copii sau curatenie in gradinita particulara langa Herastrau aproape de statia de metrou Charles de Gaulle; ☎0752.974.328 office@taramul-spiridusilor.ro

645. **Doamna** interna, caut, in putere, fara locuinta, pentru ingrijire domn varstnic. Ofer masa si cazare; ☎021.230.45.73/ 0732.818.122

659. **Economist** serviciu contabilitate Contabila cu experienta si cunostinte de resurse umane pentru firma sector 3 Pantelimon (Cora). Cerinte: serioasa, atenta la detalii, organizata.I nterviul se tine doar pe baza CV-ului. ionel.gherghe@exmobi.ro

660. **Economist** serviciu contabilitate Firma de import-distributie si productie cauta economist cu cunostinte in resurse umane, evidenta ambalaje, contabilitate primara.Firma are sediul in zona Cora Pantelimon.Program 8,00-16,30. ☎0722.250.254 ionel.gherghe@exmobi.ro

661. **Educatoare** Gradinita Wonderland sector 6, angajeaza educatoare cu studii de specialitate! Persoanele interesate sunt rugate sa trimita CV la gradinitawonderland@yahoo.com sau sa ne contacteze, **2.600 L;** ☎0762.000.920 Gradinitawonderland@yahoo.com

662. **Educatoare** calificata grupa mica Gradinita Bel Sorriso cu sediul in Voluntari (pe linia 153), angajeaza educatoare calificata. Salariu motivant. Asteptam Cv la adresa; ☎0742.065.070 gradinitabelsorriso@yahoo.com

663. **Educatoare,** ingrijitoare, psiholog, profesor engleza, femeie de serviciu, bucatareasa, angajeaza gradinita parcul Carol. Telefon, adresa de email: ☎0722.277.090 contact@gradinita-gifted.ro

664. **Educatoare.** Gradinita particulara situata in cartierul Militari angajeaza educatoare cu studii de specialitate. Relatii la tel.; ☎0720.777.221 magicworldeducation@gmail.com

665. **Efendi** Doner, Kebab Shop, zona Centrul Istoric, Bucuresti angajeaza picol. Salariu motivant, conditii bune de lucru, contract individual de munca, program full time. Pentru informatii suplimentare ne puteti contacta la email sau telefonic; ☎0730.578.472 office@efendidoner.ro

666. **Efendi** Doner, Kebab Shop, zona Centrul Istoric, Bucuresti angajeaza shaormar fara experienta. Salariu motivant, conditii bune de lucru, contract individual de munca, program full time. Pentru informatii suplimentare ne puteti contacta la email sau telefonic; ☎0730.578.472 office@efendidoner.ro

667. **EISOL** SECURITY Evaluare de risc la securitatea fizica, proiectare si implementare la sisteme de securitate, angajeaza: inginer proiectant, inginer sisteme securitate, evaluator risc, tehnician sisteme securitate. Cerinta obligatorie: atestat ARTS. ☎0726.444.506 office@eisol.ro

668. **Electrician** Angajam, cu contract de munca, electrician serios cu minim 5 ani experienta in medie si joasa tensiune. Oferim salariu motivant si tichete de masa cu valoare maxima. Se lucreaza 8 ore/zi. ANRE IIB; ☎021.316.91.78 hr@sema-parc.ro

669. **Electrician** angajeaza Hotelul Capsa. Telefon: ☎0768.075.137

670. **ELECTRICIAN** curenti slabi. Constituie un avantaj experienta ca si conducator auto cat. B. Salarizare si bonificatii in functie de experienta; ☎021.335.84.20/ 0722.307.333 angajari@aba.ro www.abasecurity.ro

671. **Electrician** SC Chemoil Impex SRL, angajeaza electrician (eventual autorizat gradul II-B) pentru lucrari de mentenanta instalatii electrice si verificari PRAM, pentru Bucuresti si Pitesti. ☎021.241.07.91 office@chemoil.ro

672. **electrician** societate autorizata ANRE, angajam electricieni cu experienta in domeniul bransamentelor electrice de medie tensiune. Program de lucru L-V 07:00-17:00. Salariu net cuprins intre 4000-5000 RON. ☎0723.149.448 laurentiu.vladuta@yahoo.com

673. **Electrician** societate comerciala in Popesti Leordeni angajeaza electrician de intretinere. Se asigura cazare si 2 mese pe zi. Relatii de luni pana vineri intre orele 8 - 16 la telefon. **1.600 L;** ☎0758.106.642 nutriprod2005@gmail.com

674. **Electrician** / instalator. Atitudine profesionista, spirit de echipa, comunicativ;Flexibil, proactiv, sigur pe sine; stabilitatea psihica; viteza de reactie; ☎0723.889.299 cristina.ciobanu@me.com

675. **Electrician** /instalator cautam persoana competenta care presteaza servicii ca electrician si instalator. Program 8 h salariu 2000 lei. Adresa : Theodor Pallady nr 44 D, sector 3, Bucuresti, ☎0737.523.284 contabiltate.georgiana@gmail.com

676. **Electrician** auto Experienta in domeniu minim 2 ani. Calificare profesionala.Asiguram transportul din Bucuresti cu auto firma. Salariul se negociaza in urma interviului ☎0771.016.760/ 0769.881.101 office@smart-tehnic.ro

677. **Electrician** cu experienta cunostinte de IT, camere video si sisteme de alarma, constituie un avantaj. O masa calda/ 2 mese calde pe zi, pentru angajatii din provincie oferim si cazare **3.500 L;** ☎0723.581.516 tekko@tekko.ro

678. **Electrician** cu experienta santier Angajam electrician cu experienta santier. Intre 120-150 ron pe zi in functie de performante. ☎0764.966.005

679. **Electrician** interioare Sight Control SRL angajeaza electrician cu experienta pentru instalatii interioare. Certificarea ANRE reprezinta un avantaj. Relatii la tel., luni-vineri 09.00-16.00. ☎0751.075.987

680. **Electrician** intretinere, Angajam electrician intretinere pentru fabrica Star Foods din Popesti Leordeni. Pentru cei interesati, va rog sa il contactati pe colegul nostru Eduard Radu la nr tel; **2.500 L;** ☎0722.633.867 eduard.radu.contractor@pepsico.com

681. **Electrician** intretinere, detalii la sediul Radox din bd. Timisoara 80, sect. 6; ☎021.444.07.41

682. **Electrician** pentru complex rezidential, salariul brut 3656 Lei. Salariul net este 3294 Lei format din: 2879 Lei in cont + 315 Lei bonuri de masa + 100 Lei/luna bonus de Paste si Craciun. Zona Auchan Militari **3.294 L;** ☎0733.822.822 contact@transparentresidence.com

683. **Electrician** si ajutor de electrician angajam pentru lucrari de instalatii electrice si sisteme de securitate ☎0748.121.381 alarmelectricsistem@gmail.com

684. **Electrician** si ajutor de electrician pentru lucrari de instalatii electrice. Oferim carte de munca, program de 8 ore. Salariu integral pe cartea de munca. ☎0749.281.178

685. **Electrician** si ajutor electrician pentru Societatea Profceiss Electric SRL, **2.600 L;** ☎0747.755.489 contact@prof-electric.ro

686. **Electrician,** Angajam personal calificat cu experienta pentru intretinere - mentenanta electrica birouri, club/restaurant. Locatie situata in sector 2, Bucuresti, program 8 h/zi. Rugam seriozitate. ☎0734.956.558 sapaulteodor@gmail.com

687. **Electrician,** electromecanic Societate comerciala angajeaza electrician electromecanic /lacatus pentru lucrari de montaj instalatii de ridicat. ☎021.300.06.85/ 0744.481.206

688. **Electrician,** instalator intretinere, sector 1,3,6 desfasoara activitati specifice de intretinere si reparatii a instalatiilor aferente cladirilor de birouri sau spatii comerciale, Program l-v 8 ore/zi, venit motivant, mediu de lucru dinamic; ☎0752.150.677 andrei.buf@bss.ro

689. **Electrician,** sudor si lacatus. Se asigura cazare fara costuri pentru personalul din provincie, localitate Voluntari, jud Ilfov. Pentru angajatii societatii se asigura transport din Bucuresti in Voluntari. ☎0722.665.044 resurse.umane@automatica.ro

690. **Electrician,** tamplar, instalator, zugrav pentru hotel Lido by Phoenicia. Asteptam CV-urile la adresa de email sau ne puteti contacta la tel. ☎0755.108.643 hr@lido.ro

691. **Electrician,** tehnician, executa intalatii electrice sub coordonarea sefului de echipa/ sefului de santier, cablare, montaj echipamente, conexiuni, santiere in Bucuresti si in tara: mall-uri, cladiri birouri, centre comerciale. ☎0729.618.464 alina.bitis@global-technical.com

692. **Electrician,** zona Stefanesti Building Support Services, firma specializata in intretinerea si administrarea cladirilor de birouri anagajam electrician necesar experienta si calificare. Program full-time, bonuri de masa ☎0752.150.677 andrei.buf@bss.ro

693. **Electrician: experienta in domeniul instalatiilor electrice si sanitare, in domeniul electric si mecanic pt Ibis Hotels Bucuresti. Oferim salariu atarctiv si tichete de masa. Telefon/ CV la email: ☎021.300.91.15 monica.gheorghe@ibishotels.ro; h3302-qm@accor.com**

694. **Electricieni** angajam electricieni. Salariul net intre 2800-3500 ron in fuctie de calificarea fiecarui angajat. ☎0722.549.421/ 0725.213.073

695. **Electricieni** Firma de constructii din Bucuresti angajeaza electricieni calificati. Relatii la nr.tel. Salariu net, **3.500 L;** ☎0765.388.756

696. **Electricieni** si instalatori retele date voce. ☎0723.301.194/ 0723.301.196 alexandru@telecommaintenance.ro

697. **Electricieni** cu experienta societate autorizata ANRE, angajam in domeniul bransamentelor electrice de medie tensiune. Program de lucru L-V 07:00-17:00. Salariu net cuprins intre 4.000-5.000 Ron ☎0723.149.448

698. **Electricieni** pentru constructii SC Profesional Electric angajeaza electricieni pentru constructii. Se ofera si se cere seriozitate. Salariul intre 2.500-3.000 Lei in functie de calificare si productivitate. Santiere numai in Bucuresti. **3.000 L;** ☎0762.303.516 cv@profesionalelectric.ro

G4S angajează **MANIPULANT VALORI** pentru Centrul de Procesare București

Beneficii:
- **Salariu motivant;**
- **Tichete de masă;**
- **Plata orelor suplimentare;**
- **Sporuri de noapte, de weekend şi de loialitate;**
- **Bonusuri de performanţă;**
- **Plata salariului la timp;**
- **Siguranţa locului de muncă etc.**

Pentru angajare te rugăm să ne contactezi la:
0728.130.612/ recrutare.g4s@ro.g4s.com
Eşti gata să faci parte din echipa G4S? Securing Your World

604. **Croitoreasa** modelier, angajam in atelier de haine de dama serie mica si comanda (rochii si costume) zona Romana-Dacia, cu experienta in realizarea produsului cap coada si croit dupa tipar. Carte de munca. Program L-V, 8-16.30. **3.000 L;** ☎0799.523.278

605. **Croitoreasa** si modelier pentru produse de dama Atelier serie mica si comanda, zona metrou Aurel Vlaicu, sect. 1, angajam croitoreasa si modelier produse de dama cap-coada. Experienta minim 5 ani, persoane pricepute si organizate in activitate. **3.000 L;** ☎724580742 MODADORA@YAHOO.COM

606. **Croitoreasa,** confectionere si muncitori necalificati pt. atelier croitorie; ☎0730.820.120

607. **Croitoresa** pentru firma serioasa (perdele si draperii), salariu deosebit **1.500 L;** ☎0722.644.627 eurotextil@libero.it

608. **Croitorese** Atelier confectii textile pentru copii angajeaza masiniste, triploc, croitorese. Zona Giulesti sect 6.Salariu avantajos, relatii la tel.; ☎0722.229.033/ 0722.357.203 Nae_geo1@yahoo.com

609. **Croitorese** atelier de creatie, angajam croitorese cu experienta, realizare produs cap-coada pentru productie la comanda si mini serii. Salariu avantajos, mediu placut. Mai multe detalii la telefon; ☎0725.454.034

610. **Croitorese** pentru retus, modificari sau cap/coada pentru ateliere extrem de cochete in sec. 3 si 4 sa aiba o f. buna experienta in retusuri si modificari sau produse cap/coada se ofera perioada de lucru pana la adanci batraneti salarizare f. atractiva. ☎0722.396.268/ 0749.020.225 ionescuadialexandru@yahoo.com

611. **Croitori** cu experienta pentru ajustari costume barbatesti (sacou, camasa, pantaloni), angajeaza atelier costume. Salariu intre 2500-3500 lei, in functie de experienta. **3.500 L;** ☎0730.358.605

612. **Croitorie** atelier croitorie angajeaza urgent confectionere masina liniara si triplok, conditii avantajoase, salariu motivant, carte de munca 8 h , weekend-uri libere.Zona Obor sector 2. ☎0736.365.066

613. **Curier** livrator mancare grup de restaurante, angajam livratori pe masina scuter, livrari in tot Bucurestiul, 2 zile libere pe saptamana, salariu motivant, contract de munca, o masa calda pe zi, bonusuri, ☎0726.555.686

614. **Curier** livrator mancare bicicleta proprie, pentru Takeaway.com, este o companie olandeza dot-com specializata in comenzi on-line de produse alimentare si livrare la domiciliu ☎0723.598.543 daniel.marin@takeaway.com

615. **Curier** masina proprie, scuter, cat. B, Takeaway.com este cea mai mare platforma de food delivery din Romania este varianta usoara si la indemana consumatorului pentru a comanda mancare online, oriunde s-ar afla, cu doar cateva click-uri. **5.000 L;** ☎0723.598.543 daniel.marin@takeaway.com

627. **Decorator** florar angajez florar cu experienta de minim un an in domeniu. Program 12 ore. Candidatul trebuie sa fie responsabil, punctual, cu bun simt, muncitor, serios.Angajarea se face cu forme legale. ☎0722.350.811

628. **Depanator** calculatoare si echipamente IT angajam o persoana serioasa, cu abilitati in domeniul calculatoarelor, cu experienta in service de echipamente IT (calculatoare, servere, componente). ☎0736.344.203 office@it-sh.ro

629. **Deziclean.** Agenti de curatenie, coordonatori pentru birouri si Hypermarket Bucuresti. Salariu minim net 1.500 Ron si plata orelor suplimentare; ☎0784.290.182/ 021.335.00.11

630. **Director.** Maksan Techno Grup SRL angajeaza Director General, Director Comercial, stud. sup.,lb. engl. si 18 muncitori necalificati la intretinerea de drumuri, solele, poduri, baraje, ☎0726.276.074 maksan.technogrup@gmail.com

631. **Dispecer** Carpat Guard angajeaza dispeceri pentru centru de alarma. Program de lucru in ture 168 de ore. Salariu net 1900 - 2000 ron in functie de implicare si experienta. **2.000 L;** ☎0769.075.995/ 0769.075.999 angajari@carpatguard.ro

632. **Dispecer** Centru Alarma, cu sau fara experienta, program de lucru 180 ore, se cer cunostinte minime PC, se ofera salarizare atractiva si scolarizare gratuit; ☎0725.500.510/ 0732.830.207

633. **Dispecer** Delivery Restaurant renumit, angajeaza dispecer Delivery, daca esti o persoana comunicativa, sociabila te asteptam sa faci parte din echipa noastra. ☎0736.445.737 office@lacococsatu.ro

634. **Dispecer** monitorizare video Loc de munca stabil, program in ture de 12 ore, 12/24 12/48. Salariu 1800 lei/ luna. Cunostinte de lucru cu calculatorul, seriozitate si atentie distributiva. Sector 3, **1.800 L;** ☎0742.998.999 dispeceratsupraveghere@gmail.com

635. **Dispecer** pentru monitorizare video angajam dispeceri, cunostinte minime de utilizare a calculatorului, pentru centru comercial mall, situat langa statia de metrou Aurel Vlaicu. Rugam si oferim seriozitate. ☎0732.336.769 armand@companiadepaza.ro

636. **Dispecer Transport Entry Lever, vorbitor de limba engleza angajeaza Companie transport si expeditii rutiere. Detalii la telefon sau CV la email; ☎0722.776.625 adrian@tauros.ro**

637. **Dispecer** transport, societate de transport rutier (auto 3,5 t cu prelata) angajam urgent dispecer transport international marfa (comunitate). Cunoasterea unei limbi straine (germana, engleza) constituie un avantaj; ☎0721.630.429

646. **Doamna la curatenie zona Titan pentru salon infrumusetare Bucuresti. Salariu 1.800 lei/15 zile; ☎0724.133.585**

647. **Doamna** la vase pt. restaurant zona Obor, pentru Hashtag Pub, personal pentru locatia de pe soseaua Mihai Bravu nr. 32, zona Obor, Doamna la vase. Salariu atractiv, tips, bonusuri si carte munca. ☎0724.803.412 office@hashtagpub.ro

648. **Doamna** menaj, studio videochat Piata Romana program 8 ore/zi, 5 zile/saptamana plus 2 sambete/luna. Se ofera 2.000 ron, prime Craciun/Paste. Se acorda toate drepturile legale (zile libere legale, concediu), **2.000 L;** ☎0730.123.562

649. **Doamna** pentru croit, firma confectii lenjerii de pat, draperii, perdele angajam doamna pentru croitul lenjeriilor, salariu 1700 lei, zona Piata Sudului. **1.700 L;** ☎0799.780.674 luiza.hend@gmail.com

650. **Doamna** pentru ingrijire bolnavi, batrani, intern. Rog seriozitate; ☎0767.801.724

651. **Doamna, domnisoara angajez pt. ingrijire persoana cu handicap locomotor, 57 ani, contract de munca, se lucreaza in ture 48/96, transport, concediu odihna, beneficii financiare deosebite, in functie de implicare si rezultate; ☎0722.210.239**

652. **Doamne** domnisoare pentru conversatii online pentru studio profesional. Se cer cunostinte medii de limba engleza sau franceza, seriozitate si profesionalism. **4.000 €;** ☎0734.146.115/ 0720.932.936 divinostudio@yahoo.com

653. **Doamne,** domnisoare receptie si secretariat, tinere doamne si domnisoare intre 20 si 45 ani pentru posturile de secretara executiva si receptionera. **3.000 L;** ☎0730.222.270

654. **Dulgher** angajez dulgher cu experienta in cofraje fundatii si structuri. ☎0760.537.551 marius_cristian1980@yahoo.com

655. **Dulgheri** Firma de constructii angajeaza dulgheri, zidari, zugravi, faiantari salariu 3.000 lei luna necalificati 1.800 lei luna, program 9 ore zi luni-vineri, sambata 5 ore zi. ☎0722.634.534 nifloconstruct@gmail.com

656. **Dulgheri** si fierari angajam in conditii legale Angajam in conditii legale dulgheri si fierari cu experienta maxima in domeniul constructiilor civile si industriale salariu de 4500/luna aproximativ 23 de zilele lucratoare se acorda si cazare. ☎0743.518.395 evivetconstruct@yahoo.com

657. **Dulgheri,** fierari, zidari, rigipsari, faiantari, zugravi, necalificati in constructii numai cu experienta dovedita, care lucreaza repede si bine. Necalificati-70 lei/ ora. Calificati 12 lei/ ora, **120 L;** ☎0720.988.319 dragomircornelcristi@yahoo.com

658. **Echipe** pentru colaborare cautam. Zugraveli, rigips, fatade, etc. Plata la saptamana, Marian; ☎0765.629.869

ANGAJEZ
MUNCITORI NECALIFICAŢI şi STIVUITORIŞTI
în Bucureşti / fabrică de ţigări, aproape de metrou şi alte mijloace de transport.
CONDIŢII FOARTE BUNE DE MUNCĂ
021.231.52.00

- **SALON DE INFRUMUSETARE BUCURESTI ANGAJEAZA DOAMNA PENTRU CURATENIE, ZONA OBOR. SALARIU 1.800 LEI/15 ZILE. 0724.133.585**
- **SALON DE INFRUMUSETARE ANGAJEAZA DOAMNA PENTRU CURATENIE, ZONA DOROBANTI. SALARIU 1.800 LEI/15 ZILE. 0751.251.411**
- **SALON DE INFRUMUSETARE ANGAJEAZA DOAMNA PENTRU CURATENIE, ZONA DRUMUL TABEREI. SALARIU 1.800 LEI/15 ZILE. 0720.495.152**

LOCURI DE MUNCĂ

Simigeria LUCA
angajează
RESPONSABIL UNITATE
Oferim salariu motivant începând cu 2.400 LEI, sistem de bonusare şi un mediu de lucru plăcut.
Aşteptăm persoane ambiţioase şi cu simţul responsabilităţii.
Informaţii la nr de telefon:
0724.630.475; 0744.783.217

699. **Electricieni** si mecanici utilaje Program de lucru de luni pana vineri incepand cu 8:30-17:00. Locul de munca: Bucuresti. Pentru informatii suplimentare: 0771119923. ☎0771.119.923 gabriel.cucu@urban-espace.ro

700. **Electricieni** si muncitori necalificati (de la 3000 net), salariul intreg pe contract, 8 h(L-V), bonuri de masa ☎0747.612.979 ingineruelectrician@gmail.com

701. **Electricieni** si muncitori necalificati angajam urgent pentru instalatii electrice in constructii, salariu atractiv **3.500 L;** ☎0745.012.536

702. **Electricieni** si muncitori necalificati pentru firma instalatii. Program 8 ore l-v, salariu, bonuri de masa, decont transport sau cazare pentru cei din provincie, posibilitate calificare la locul de munca; ☎0733.969.963

703. **Electricieni** utilaje angajam electricieni pentru intretinerea si repararea utilajelor din dotarea societatii Globe-Ground.Studii medii cu diploma bac.preferabil scoala tehnica de profil electromecanic; ☎0372.462.014

704. **Electricieni** uzinare tablouri electrice Studii de specialitate. Constituie un avantaj experienta pe un post similar. Locatia: Mogosoaia, Sos Bucuresti-Targoviste nr.12A. De la statia metrou Straulesti cu autobuzul 304 pana la CFR Centura. ☎0336.401.262/ 0336.401.262 office@chorus.ro

705. **Electricieni,** Angajam electricieni, program de lucru 07.30 - 16.30 o ora pauza de masa de luni pana vineri salariu la doua saptamani tichete de masa contract nedeterminat din ziua inceperii muncii. ☎0751.517.441

706. **Electricieni,** firma de instalatii electrice angajeaza electricieni calificati si necalificati. Program de l-v de la 8:00 - 16:30. ☎0799.881.997/ 0764.411.353 buduvictor@yahoo.com

707. **Electricieni,** ajutori, muncitori necalif. Angajam electricieni si muncitori necalificati in mall Buzau si hotel Bucuresti. Cazare si transport gratuit. Ore suplimentare si diurna pe zi. Salariu avantajos.Detalii la tel.; ☎0741.029.241 aniraworldtrade@gmail.com

708. **Electricieni,** instalatori, frigotehnisti, tehnicieni intretinere cladirii de birouri in Bucuresti Experienta in domeniu de min 3 ani constituie avantaj. Se asigura cadru de lucru stabil si profesionist. Detalii la telefon. CV pe email. ☎0726.770.658 career@coralconstruct.ro

709. **Electricieni,** lacatusi confectii metalice si muncitori necalificati ☎031.425.60.76/ 0760.783.578 info@mabec.ro

710. **Electricieni, tamplari, instalatori, restaruant romanesc angajeaza personal pentru mentenanta. O masa pe zi si salariul platit saptamanal; ☎0772.123.277**

711. **Electricieni.** Firma angajeaza electricieni constructii civile. ☎0721.339.204/ 0775.521.840

712. **Electricieni. Companie serioasa cu capital 100% romanesc, producator de echipamente pentru spalatorii auto tip self-service angajeaza: electricieni, instalatori, muncitori necalificati. Salariu atractiv, masa asigurata in fiecare zi, program L-V (8.00-16.30), prime de Pasti si de Craciun si toate sarbatorile legale libere. ☎0726.758.001**

713. **Electromecanic** mentenanta utilaje, Tunari - Ilfov pentru producator de semipreparate din carne, cu sediul in Tunari - Ilfov. Cerinte: calificare de electromecanic, experienta 5 ani, disponibilitate ture. Detalii la tel. ☎0799.933.172/ 021.266.52.51 eugenia.enescu@convenience.ro

714. **Electronist.** Fabrica producatoare de talpi pentru incaltaminte din Com. Jilava angajeaza electronist. Salariu intre 2.400-2.800 Ron. Cei interesati pot suna la tel. ☎0726.190.265

715. **Electrostivuitorist** Fabrica de medicamente situata in Theodor Pallady angajeaza personal calificat pentru depozit.. Program de 2 schimburi (06-14, 14-22), luni-vineri, **1.805 L;** ☎0733.170.053 ionela.corcau@alvogen.com

716. **Electrotehnist** firma distributie electrocasnice cu sediul in Voluntari, angajam electrician -electrotehnist, salariu motivant, mediu de lucru placut. ☎0728.135.409 office@demelectronics.ro

717. **EmpressV** Studio, cea mai buna echipa condusa de un model de top 3 live Jasmin. Vrei sa faci parte din echipa noastra?Ai posibilitatea sa lucrezi intr-o echipa tanara si profesionista, castiguri de minim 3000 USD lunar. Te asteptam alaturi de noi chiar de maine! comision 60% din castigurile realizate de catre tine; www.empressv-studio.ro **3.000 $;** ☎0786.400.195 office@empressv-studio.ro

718. **Evaluator** activitate amanet si vanzator Condor angajeaza in conditii deosebit de avantajoase - salariu motivant, al treisprezecelea salariu, prime, program de luni pana vineri, sarbatorile legale libere. ☎0741.332.450 investment@condorgroup.ro

719. **Excavatorist** companie autohtona (Pro Fortuna Construct) angajam mecanici de utilaje pt excavatoare (excavatoristi). Locatie Bucuresti. Asiguram cazare. Salariu atractiv plus diferite bonusatii, telefon; **2.600 L;** ☎0731.375.494

720. **Excavatorist** cu experienta. Societate de constructii angajeaza excavatorist cu experienta. Salariu 4000 lei. ☎0751.306.307 tabconstruct@yahoo.com

721. **Exclusiv** personal feminin, conversatii online. Program flexibil si salariu garantat pana la 6000 ron. Comision 50%-70%. Bonus angajare 3500 ron, avans inca din prima zi pana la 5000 ron. Avansare rapida. Confidentialitate 100%. **6.000 L;** ☎0764.140.118 gorgonize@yahoo.com

722. **Executant** mobilier la comanda PAL, MDF etc. Angajam tamplari cu experienta in executarea mobilierului la comanda din PAL, MDF, Furnir. Salariu motivant, bonusuri, carte de munca, echipa tanara, ☎0786.468.800 creativomobili@gmail.com

723. **Expert** contabil cautam expert contabil membru activ CECCAR pentru colaborare / angajare. Punct de lucru in Bucuresti sector 1! ☎0734.804.806/ 0731.739.562 Office@topbusinessconsulting.ro

724. **Expert** contabil in Chitila, judet Ilfov, Studii superioare de lung? durata, profil economic, specialitatea contabilitate si informatica de gestiune la o facultate de stat, ASE reprezinta un avantaj;Cunostinte avansate Word, Excel, power point. ☎0799.904.275 liftkram@yahoo.com

725. **Fabrica** de canapele angajeaza muncitori necalificati pentru depozit, zona Tunari langa Lidl; ☎0720.333.127

726. **Fabrica** de mase plastice Berceni angajeaza muncitori productie 3 schimburi (experienta nu este obligatorie). Beneficii: Salariu motivant; Tichete de masa; Vacante (Craciun, Paste, August); ☎021.539.32.62

727. **Familie.** Spalatorie auto angajez familie pt spalatorie si trebui gospodaresti. Asigur cazare; ☎0722.923.001/ 0743.177.472

728. **Farmacist** Farmacia Nordfarm8, farmacie laborator angajeaza farmacist. Oferim salariu atragator, bonuri de masa, tichete de medicamente. Informatii suplimentare sunati la tel sau mail. ☎0749.114.114 nordfarm8@yahoo.com

729. **Farmacista** si asistenta farmacie, pachet salarial atractiv. Mediu de lucru placut. ☎0723.599.628

730. **Fast** Food angajeaza personal. Fast Food zona sala palatului angajeaza Bucatareasa ajutor bucatar, fata prezentabila pt. servire clienti si preparare salate, femeie pt. curatenie si spalat vase program 8h pe zi de luni-vineri.

731. **Fast** Food bucatarie romaneasca angajeaza Bucatareasa, ajutor bucatar femeie pentru curatenie vase si curatat legume program de luni pana vineri. ☎0733.766.689/ 0726.513.300

732. **Fata ajutor in bucatarie, cu sau fara experienta si bucatareasa pentru autoservire; ☎0745.756.819**

733. **Fata** fast-food Angajeaza fata prezentabila pentru servire clienti si preparare salate nu necesita experienta program de L-V. ☎0733.766.689/ 0726.513.300

734. **Fata** la salate, restaurant cu specific italian, situat in sector 2, angajeaza fata la salate cu experienta, conditii avantajoase: contract de munca, transport asigurat, masa asigurata, program 2/2 zile **2.300 L;** ☎0725.246.188/ 0768.143.658 ancalearoma@yahoo.com

735. **Fata** la subtiat, talpuitor manual pentru aplicate sau turnate pentru firma incaltaminte zona Colentina stradal ☎0722.294.441 aristocrat.stil@yahoo.ro

736. **Fata** la vase si curatenie pentru locatie tip impinge tava zona Mosilor, agila, educata, harnica, cu bun simt si foarte ingrijita. Program L - V: 10 ore / zi. Sambata, duminica si sarbatori - liber. Salariu 1600 - 2000 lei, **1.800 L;** ☎0761.686.753 office@contabconsult.ro

737. **Fata** pentru facturare Firma cu sediul in Afumati angajeaza fata pentru facturare, cunostinte contabilitate primara si program saga. Asiguram transport de la Colentina; ☎0734.296.420 platinambalaje@gmail.com

738. **Fata pentru feliat mezeluri, zona Gara de Est; ☎0773.962.385**

739. **Fata** receptie Studio Bronzare, angajez fata receptie studio bronzare de preferat cu domiciliu in sectorul 5, ☎0755.010.448

740. **FEMEI** pentru spalat vase, curatenie si activitati auxiliare bucatarie, cu experienta in domeniu, angajeaza restaurant din zona Piata Dorobanti; ☎021.231.09.08/ 0748.750.029

741. **Femei de serviciu pentru fabrica productie alimentara. Salariu 1.600 lei net + bonuri de masa in valoare de 200 Lei + o masa calda. Informatii la: ☎0732.672.654**

742. **Femei** de serviciu, personal pentru curatenie la spatii de birouri, 1600 - 1800 lei in mana + carte de munca, program de 6 ore sau 8 ore. Locatie Piata Victoriei, Timpuri Noi, Aurel Vlaicu ☎0745.177.297

743. **Femei** de serviciu/ menajere. Standard Studio angajeaza pentru o cladire de birouri din centrul Bucurestiului (de facut curatenie in birouri, holuri, casa scarii, toalete). Program de lucru flexibil: fie full time (8 ore pe zi/ 5 zile pe saptamana), fie part time (mai putine ore pe zi sau mai putine zile pe saptamana, in functie de cum poate angajata). Salariu 1500 lei net (banii pe card); locatie ultracentrala (Piata Romana); angajatele firmei sunt numai femei. Pentru mai multe detalii, sunati la tel. ☎0785.284.574

Societatea STRATUM ENCLOSURES activeaza in domeniul productiei de confectii metalice usoare, dedicate in special industriei telecomunicatiilor.
Angajam
MUNCITORI NECALIFICATI
si
MONTATORI SUBANSAMBLE
Oferim urmatoarele beneficii:
- Salariul de 1400 lei/luna net, cu posibilitatea cresterii venitului dupa primele 3 luni in urma unei evaluari.
- Calificarea angajatului la locul de munca;
- Tichete de masa;
- Prime lunare;
- Asigurare medicala privata, dupa primele 3 luni de la angajare.
Activitatea se va desfasura in sediul din Bucuresti, Bd. Theodor Pallady, nr. 46B, Sector 3.
Telefon: 0729.925.035
E-mail: monica.chirica@stratum.ro

744. **Femei pentru fabrica de curatat legume zona Sos. Pantelimon. Program 7-16, salariu pe economie cu carte munca+ bonuri de masa. Relatii la tel. ☎0723.654.915**

745. **Femei** sortare haine Sos. Preciziei Militari Contract de munca. Salariu atractiv. Prime. Zile libere separat de cele din contract. Contact; ☎0739.847.873

746. **FEMEIE** la curatenie pt. restaurantul Casa Mino, cu contract de munca, salariu plus bonusuri la fiecare eveniment, ☎0753.338.373 office@casamino.ro

747. **Femeie** pentru ingrijire pensionar 86 ani, interna, poate sa aiba si 1-2 copii. ☎0725.390.224

748. **Femeie** cu experienta curatenie magazin. Firma prestari servicii angajam femeie cu experienta curatenie magazin pt. post sef tura curatenie magazinul Metro Pallady, salariu 1700 si 50 decont transport ☎0733.030.402

749. **Femeie** curatenie Angajam domanca pentru curatenie, zona Fundeni **1.800 L;** ☎0788.888.850

750. **Femeie** curatenie Club privat si after school pentru copii angajeaza femeie pentru curatenie, program 8 ore, 7.30-16.00, luni - vineri. Contract de munca, masa asigurata. Sector 4; **1.500 L;** ☎0761.955.359 angajari_sarida@yahoo.com

751. **Femeie** curatenie pentru benzinaria Mol Otopeni, decontam transportul. ☎0723.233.448 bicamarian@yahoo.com

752. **Femeie** curatenie birouri, cerinte: caracter onest, cinstit si placut care se poate integra usor in colectiv. Seriozitate si profesionalism. Descriere: mediul de de lucru este intr-o cladire de birouri, program l-v de la 6;30. **1.300 L;** ☎021.336.77.44

753. **Femeie** de serviciu Arhiepiscopia Craiovei Centrul pentru Copii Sfantul Nicolae din Bucuresti angajeaza femeie de serviciu, contract de munca, 8h, perioada nedeterminata. Telefon. ☎0754.035.900

754. **Femeie** de serviciu Clinica Oftapro (clinica oftalmologie) angajeaza femeie la curatenie/ infirmiera pentru sediul din Bd Marasesti Nr 15 (parc Carol), program full time, lucru in ture. ☎021.252.52.01/ 0730.593.534 anca.adobroae@oftapro.ro

755. **Femeie** de serviciu Dorim sa angajam o femeie de serviciu pentru lucrul in pensiune si restaurant **2.500 L;** ☎0723.571.522

756. **Femeie** de serviciu Femeie serioasa, harnica, pentru curatenie in apartamente goale, carte de munca, luni-vineri 8-16, zona Berceni-metrou Dimitrie Leonida, se coboara la o statie dupa Aparatorii Patriei. **1.700 L;** ☎0750.000.001 administrator@monacotowers.ro

757. **Femeie** de serviciu Liwu Restaurant angajeaza femeie de serviciu, locatia Sun Plaza, 2/2 contract de munca, tickete de masa. ☎0725.572.345 office@liwu.ro

758. **Femeie** de serviciu pentru locuinta 3 camere, zona Cismigiu - Gara de Nord, 4-5 ore/zi, dupa-amiaza, 4-5 zile/saptamana, preferabil din cartiere apropiate, salariu, **1.200 L;** ☎0770.272.122

759. **Femeie** de serviciu pentru salon infrumusetare zonele Victoriei si Mihalache, program L-S 7.30-14.30, salariu 1.300 Lei, contract de munca 8 ore; ☎0728.498.725 elena.andreea.d@gmail.com

760. **Femeie** de serviciu pentru societate comerciala. Salariul 1.500 Lei. Rugam seriozitate ☎0735.778.844

761. **Femeie** de serviciu pt. Fox, fabrica de mezeluri, birouri. Program 8h/zi, 7 - 15,30. Perioada nedeterminata. Alte beneficii: bonusuri, prime, masa calda, spor ore suplimentare. Sector 4. Contactati-ne intre 9-17, de l-v, **1.640 L;** ☎0726.718.768

762. **Femeie** de serviciu Restaurant angajeaza femeie curatenie si vase in sector 6, Drumul Taberei, Prelungirea Ghencea nr. 83C, programul 1/1zi 9:00-23:30. O masa/ zi asigurata, cafea, transport seara asigurat. Tips +contract munca ☎0765.464.034

763. **Femeie** de serviciu Societate Comerciala angajeaza femeie de serviciu la grupa de curatenie. Program full time, bonuri de masa, spor de weekend, ore suplimentare platite. ☎0733.109.220

764. **Femeie** de serviciu societate comerciala din domeniul moratitului angajeaza femeie de serviciu. Punctul de lucru se afla in Buftea iesire din Chitila pe DN 7). Se acorda BM de 300 lei, salariu atractiv, transport gratuit. ☎0746.118.878 angajari.panificatie@gmail.com

765. **Femeie** de serviciu / agent de curatenie 1800 LEI angajam personal in cadrul ansamblului rezidential de lux 49 Gafencu, Buc. Curatenie zilnica in spatii comune bloc. Program L-V 8-16:30.Salariu 1.600-1.840 lei + decontare transport; **1.800 L;** ☎0748.888.808 andreea.tulcan@skv.properties

766. **Femeie de serviciu intr-o cladire de birouri; Cerinte: caracter onest, cinstit si placut, care se poate integra usor in colectiv. Seriozitate si profesionalism. Descriere: mediul de lucru este intr-o cladire de birouri, program L-S, detalii la nr. de tel. ☎0761.247.825**

767. **Femeie** de serviciu pentru birouri, firma de curatenie angajeaza in zona Aviatiei, program 8 ore/ zi, de luni pana vineri. Oferim 1.700 lei si carte de munca. Cerem seriozitate, **1.700 L;** ☎0772.029.406 contact@conexclean.ro

768. **Femeie de serviciu pentru cofetaria Tip Top Crangasi. Program de lucru 8 ore/zi Salariul 1400 + bonuri de masa Informatii la tel. ☎0732.672.654**

769. **Femeie** de serviciu pentru scari de bloc, firma de curatenie angajeaza in Bucuresti, program luni - vineri, oferim salariu motivant si carte de munca. Cerem seriozitate **1.300 L;** ☎0772.029.406/ 0773.848.657 contact@conexclean.ro

770. **Femeie** de serviciu pt birouri langa AFI Cotroceni firma de curatenie angajeaza personal full time pt. birouri. Zona de lucru Iuliu Maniu nr.6, vizavi de APACA. Oferim echipament, salariu, bonuri de masa total 1550lei. Program lucru luni-vineri 6-14, S-D liber. **1.550 L;** ☎0731.656.657 sorin.tupita@rsi-romprest.ro

771. **Femeie** de serviciu pt birouri langa Promenada Mall Firma de curatenie angajeaza personal full time pt. birouri. Zona de lucru Floreasca nr. 169, vizavi de Promenada Mall. Oferim echipament, salariu, bonuri 1550 lei net. Program lucru luni-vineri 7-15,S-D liber, **1.550 L;** ☎0731.656.657 sorin.tupita@rsi-romprest.ro

772. **Femeie** de serviciu pt.birouri in centru tura noapt firma de curatenie angajeaza pt.postul ingrijitor cladiri, femeie pt.curatenie la birouri zona bdul. Magheru full time L-V 8 ore/tura noapte, s-d liber, echipament, net1485lei+315lei bonuri, total 1800 lei. **1.800 L;** ☎0731.656.657 sorin.tupita@rsi-romprest.ro

773. **Femeie** de serviciu scari bloc, program 8 ore/zi, Bucuresti Noi - zona Doi Cocosi; ☎0761.121.910

774. **Femeie** de serviciu scoala privata, o persoana vesela careia sa ii placa sa lucreze intr-un mediu plin de copii. Responsabila de curatenia scolii si alte activitati. Masa de pranz inclusa, salariul minim cu posibilitate de crestere ☎0744.540.327 dorumisb@gmail.com

775. **Femeie** de serviciu tura de noapte, birouri, pt. firma de curatenie, 8ore/zi, 2 zile da si 2 zile nu. Beneficii: salariu atractiv, tichete de masa de 15 lei, asigurare medicala privata. ☎0756.011.988

776. **Femeie** de serviciu, firma de curatenie angajam femeie de servici pentru policlinica in sector 6. Program de lucru de 8 h/zi in doua ture de luni pana vineri, carte de munca. Doar persoane serioase pe termen lung **1.300 L;** ☎0744.544.049

777. **Femeie** de serviciu, personal curatenie Restaurant situat in zona Aurel Vlaicu, langa metrou, angajam personal curatenie si spalare vase. Oferim salariu 2000lei. Program 8 ore. Sambata, duminica si sarbatorile legale sunt libere.

778. **Femeie** de serviciu. Avia Motors angajeaza Femeie de serviciu pentru punctul de lucru din Pantelimon, Bd. Birutintei nr. 11. Postul este responsabil cu asigurarea curateniei in spatiile interioare. ☎0747.010.358 hr@aviamotors.ro

779. **Femeie de serviciu. Sala de fitness, exclusiv pentru femei, angajeaza femeie de servici, in zona Drumul Taberei, program 4 sau 8 ore; ☎0787.897.116/ 0787.897.117**

780. **Femeie** harnica si curata la vase in Afi Cotroceni la spalat de vase, la Wasabi, program o zi cu o zi libera, 9-22, vinerea pana la 23; **2.000 L;** ☎0733.673.306 andra.wasabi@gmail.com

781. **Femeie** la curatenie zona Titan, femeie la curatenie si vase pt. restaurant in zona Titan, str. Postavarul 56, de la 9.00-23.00, 2 zile cu 2 libere, salariu si tips 1600 lei. Tel. **1.600 L;** ☎0721.741.418/ 0721.329.164 fommy@fommy.ro

782. **Femeie** la vase femeie la salate pentru restaurantul Pui de Urs, zona Grozavesti, ☎0722.846.177 office@puideurs.ro

783. **Femeie** la vase pentru restaurant-terasa, zona Big Berceni, Sun Plaza. Program 2 zile cu 2 libere de la 9.00 la 22.00, sal. 1200 lei, tips 30 lei/zi. Se asigura o masa pe zi. Tel. **1.650 L;** ☎0728.968.315/ 0741.252.126 fommy@fommy.ro

784. **Femeie** la vase pentru Trattoria Borghese, program 5 cu 2 zile libere. Salariu in mana 1.700 Lei + tips, bonusuri, contract. Interviu in str. Dambului 155 (30 metri Metrou Brancoveanu); **1.700 L;** ☎0760.650.710/ 0726.782.482

785. **Femeie** la vase restaurant Ivan's angajeaza femeie la vase cu domiciliul in sector 2 sau 3, oferrim conditii bune de munca, detalii la interviu. ☎0763.341.717 dorugeorgy@yahoo.com

786. **Femeie** la vase restaurant Joy House zona Colentina Teiul Doamnei angajeaza femeie la vase. Program de lucru 2 cu 2, intre orele 11-24, tips din vanzari si evenimente; ☎0735.371.713

787. **Femeie** la vase restaurant central. restaurant central angajam femeie la vase. Salariu 1800 Ron + evenimente platite separat, program o zi cu o zi, transport asigurat dupa program; **1.800 L;** ☎0733.500.300

788. **Femeie** la vase si curatenie, restaurant situat in sectorul 2 angajeaza femeie la vade si curatenje cu ambitie de promovare si care vrea sa aiba o cariera frumoasa si ca bucatareasa pe viitor,salariu de 2000ron/15 zile, o masa pe zi, tips. **2.000 L;** ☎0737.467.133

789. **Femeie** la vase, 1800 lei salariu. Restaurant situat in zona Piata Victoriei angajeaza femeie la vase harnica, dornica de un job stabil si de lunga durata, relatii la telefon intre orele 12-18. ☎021.311.46.06 loredanacirvicescu@gmail.com

790. **Femeie** la vase, KLANdestin isi mareaste echipa cautand oameni cu experienta in domeniu. Conditii bune de munca, salariu atractiv, beneficii suplimentare. In plus, stim cel mai bine sa imbinam munca si distractia **1.600 L;** ☎0723.522.933 beatrice_mansour@yahoo.com

791. **Femeie** la vase, The Roof 13 Septembrie angajeaza femeie la vase. Detalii la telefon. ☎0725.862.035

792. **FEMEIE LA VASE- CURATENIE, SPALATOR, LUCRATOR. 5 ZILE (8 ORE)/ 2 LIBERE, 21 ZILE CONCEDIU, CARTE DE MUNCA+ BONURI DE MASA+ TIPS, TRANSPORT (DE NOAPTE), 3 TURE. SECTOR 1 CONTACT: ☎0726.141.233**

793. **Femeie** la vase/ curatenie restaurant sector 2 restaurant-pub Sector 2 angajeaza femeie la vase si curatenie, program 10.00-18.00, se ofera salariu+masa+tips. Cerem seriozitate, dorinta si putere de munca. ☎0726.240.796 office@oldbrick-pub.ro

794. **Femeie** pentru curatenie birouri Bucuresti, Firma de curatenie angajeaza personal cu norma de 2 ore, 4 ore sau 8 ore pentru Bucuresti si Ilfov. Oferim: salariu atractiv, contract de munca, bonusuri lunare si un mediu placut; ☎0751.193.866/ 031.438.08.42 nonica.danciu@efms.ro

795. **Femeie** pentru curatenie si protocol firma de curatenie angajeaza femeie pentru curatenie birouri si protocol in Aurel Vlaicu. Programul este o zi cu o zi de luni pana vineri.Va asteptam in echipa noastra; ☎0751.193.866/ 031.438.08.42

796. **Femeie** pentru ingrijire batran, angajeaza urgent Agentia BONA-MIA, program normal sau intern; ☎0722.320.069/ 0722.320.045 recrutare@bonamia.ro

797. **Femeie** pentru ingrijire batrana, program flexibil, sector 5; ☎0762.042.534

798. **Femeie responsabila in servirea clientilor unui showroom de costume barbatesti cu cafea sau alt ajutor + calcat camasi; ☎0730.358.605**

799. **Femeie serioasa, cu experienta, pentru ingrijire doamna deplasabila si menaj usor. Program luni-sambata, 5 ore/zi, salariu 1.500 L; ☎0753.148.369**

800. **Femeie** servciu in zona Pipera - Tunari, la program de 8 h/zi (dupa amiaza), salariu avantajos, tichete de masa, decontare transport, angajam pentru firma de curatenie. ☎0728.855.453

801. **Femeie** servciu. Firma curatenie, angajeaza femeie de serviciu in zona Pipera - Tunari, la program de 8 h/zi (dupa amiaza), salariu avantajos, tichete de masa, decontare transport. ☎0728.855.453

802. **Femeie** serviciu program l-v 8 ore/zi, salariu motivant si bonuri de masa. ☎0733.117.450 resureumane@paflora.ro

803. **Femeie** serviciu si vase, pentru restaurant Shorley cu sediul in Grozavesti, str. Economu Cezarescu nr. 50, S6, ☎0722.366.583 ion.sorlei@gmail.com www.shorleyrestaurant.ro

SSG SECURITY
ANGAJEAZĂ: AGENŢI SECURITATE
AGENŢI INTERVENŢIE
ŞEF TURĂ • DISPECERI
Bonusuri de performanţă, prime
SALARIZARE CUPRINSĂ ÎNTRE 1800-2800 LEI
0725.500.510; 0732.830.207

804. **Femeie** spalat vase si picolite, zona Colentina, salariu 1.600 lei+ cm+ masa asigurata, L-S: 7.30- 18.00, D- liber. ☎0720.753.747

805. **Femeie** vase angajam femeie la vase pentru restaurant zona Nordului, oferim salariu motivand, transport. Pentru detalii sunati; ☎0728.983.960 OFFICE@EMBASSY-PARK.RO

806. **Femeie** vase restaurant angajeaza femeie la vase, program luni vineri sector 6. ☎0752.166.337/ 0733.513.550 santech.srl@gmail.com

807. **Femeie** vase, curatenie, luni-vineri, salariu 1.600-1.800 lei, 9.00-17.30; ☎0760.457.712

808. **Femeie,** fata la vase, angajeaza restuarant zona Bdul Decebal. 1800 lei+ transport, ☎0729.565.694

809. **Fendi** Kebap angajaza personal full-time shaormerie angajez shaormar pentru locatia din Str. Novaci Sector 5. ☎0765.171.822 office@fendikebap.ro

810. **Fete** pentru fast food cu sau fara experienta. Program flexibil. Contract full time pe perioada nedeterminata, **2.200 L;** ☎0740.060.708

811. **Fete** la fast-food in Park Lake Titan, chiar fara experienta pentru servire clienti la Rustic in Park Lake Titan. Salariu 1800 ron in mana si mancare la alegere. Program o zi (9-22) cu una libera. Mediu de lucru placut, se invata repede, **1.800 L;** ☎0733.967.668

812. **Fete** la fast-food in Veranda Obor si Auchan Vitan chiar fara experienta, pentru servire clienti la fast-food Rustic in Veranda Obor si in Auchan Vitan. Salariu 1600 ron, mancare si bonusuri zilnice, program o zi, 9-22, cu una libera, ☎0731.837.791

813. **Fete** pentru ambalat tacamuri Angajam fete pentru ambalat tacamuri unica folosinta. Program L-V, 7.30-17;00. Zona metrou Grivita, sect. 1. **1.600 L;** ☎0766.537.094 anabellaintermed@yahoo.com

814. **Fete** pentru curatenie,ajutor bucatarie. restaurant angajam personal (fete) pentru curatenie; fete pentru ajutor bucatarie; ☎0721.259.439/ 0722.310.005

815. **Fete** productie sandwishuri, zona Spital Fundeni, 6 zile pe saptamana (S-J), (liber vinerea) masa asigurata, bonusuri, training gratuit. Angajam cu carte de munca la 8 ore, numai persoane serioase si cu putere de munca. **2.000 L;** ☎0744.329.559 ghe_ioana@yahoo.com

816. **Fete** si baieti, familie, pentru spalatorie auto. Oferim salariu + cazare gratuit, Calea Giulesti 235; ☎0767.798.723

817. **Fete,** Elvetia QG Private Club este o agentie de escorte de lux si un salon de masaj erotic in Geneva.

818. **Fete,** modele online. Probleme cu banii? Noi te ajutam sa castigi lunar peste 3.000 de dolari. Cel mai bun studio din Bucuresti angajeaza. Nu conteaza varsta sau aspectul, conteaza dorinta de a face bani. www.fetish-world.ro ☎0730.752.752

819. **Fierar** betonist angajez fierar betonist pentru constructii de structuri metalice. **3.000 L;** ☎0760.537.551 marius_cristian1980@yahoo.com

820. **Fierari,** dulgheri si muncitori necalificati, firma de constructii din Bucuresti angajam pentru santiere de constructii. Rugam seriozitate. Mai multe detalii telefonic ☎0734.241.530

821. **Filleri/aparate** cafea angajam filleri tonomate cafea; Salariu net 1200 ron; Bonuri de masa 200 ron; Bonus lunar 200 ron; Program Luni-Vineri; Necesita permis cat. B; Locatie: sector 6; Pentru detalii va rugam sunati! ☎0770.334.947

822. **Finisori** si necalificati pentru firma constructii. Cazare si masa. Salariu atractiv; ☎0740.838.160

823. **Finisori,** parchet, glet, gresie Angajam 20 de finisori. Salariu brut 3656 ron. Salariu net 3294 ron. Salariu net cuprinde: 2879 ron in cont, 315 ron bonuri de masa, 100 ron bonus Paste si Craciun. Zona Auchan Militari. **3.294 L;** ☎0733.822.822 contact@transparentresidence.com

824. **Firma constructii angajeaza zidari si dulgheri. Se face contract de munca, cazare asigurata, salariul de la 3.500 lei; ☎0769.110.411**

825. **Firma** de cadastru angajam topograf Angajam pentru lucrari de teren tehnician topograf/inginer. Studiile superioare nu sunt obligatorii, cunostinte minime in domeniu, permis cat. B reprezinta avantaj. CV la adresa de mail. ☎0723.716.031 topo.cad@yahoo.com

826. **FIRMA DE CONSTRUCTII ANGAJEAZA ZIDARI, ZUGRAVI SI TINERI NECALIFICATI PENTRU CALIFICARE LA LOCUL DE MUNCA; ☎0733.774.180**

827. **Firma** de securitate angajeaza agenti pentru zonele Bucuresti, Magurele, Ilfov; ☎0761.657.691/ 0721.216.234

828. **Firma** de transport! Angajam soferi si manipulanti. Salariu atractiv, bonusuri de performanta si alte facilitati! ☎0724.166.951 razvan_basescu@yahoo.com

829. **Firma** distributie angajeaza sofer categoria D, sofer livrator categoria C, locatie bd. Metalurgiei; ☎0729.164.060

830. **Firma** prestari servicii angajam personal necalificat, barbati si femei la magazinul Metro Voluntari. ☎0727.476.963

831. **Firma** productie mobilier la comanda (Bucuresti, zona Vitan) angajam tamplari PAL/ montatori mobila. Cerinte: persoane muncitoare, experienta in domeniu, disponibilitate la lucru program prelungit. Oferim: salariu fix, bonus lunar in functie de performante, tichete de masa, plata orelor suplimentare, decontare transport RATB si Metrorex. ☎0723.667.880

832. **Firma** productie mobilier la comanda (Bucuresti, zona Vitan) angajam tamplari PAL/ montatori mobila. Cerinte: persoane muncitoare, experienta in domeniu, disponibilitate la lucru program prelungit. Oferim: salariu fix, bonus lunar in functie de performante, tichete de masa, plata orelor suplimentare, decontare transport RATB si Metrorex; ☎0723.667.880

833. **FoodVibe** angajeaza bucatar, cautam coleg pentru postul de bucatar care sa aiba experienta de minim 3 ani. Locatia se afla in zona Piata Unirii. Salariul se discuta la interviu in functie de experienta. ☎0748.805.877

834. **FoodVibe** angajeaza livrator cu masina firmei FoodVibe angajeaza livrator cu masina firmei, pentru livrari la domiciliu. Locatia este in Piata Unirii. Programul este in ture 2/2. Mai multe detalii se discuta la interviu. ☎0748.805.877 CONTACT@FOODVIBE.RO

835. **Frezor. Firma in domeniul productiei industriale din Bucuresti angajeaza frezor pe masina de alezat/ frezat (bohrwerkist). Cinditii de munca si retribuire foarte bune. Informatii la tel. ☎0723.323.168/ 021.425.67.70**

836. **Frezori,** sudori, lacatus mecanic inginer mecanic societate comerciala angajeaza cu norma intreaga, nivel incepator sau experimentat, pentru realizare piese simple sau complexitate medie. Salariu, bonuri de masa, prime ☎0745.250.013

837. **Frigotehnist** utilaje industriale, Tunari, Ilfov pentru producator de semipreparate din carne, cu sediul in Tunari - Ilfov, cerinte: calificare de frigotehnist, experienta 5 ani, disponibilitate ture. Detalii la tel. ☎0799.933.172/ 021.266.52.51 eugenia.enescu@convenience.ro

838. **Frigotehnist, JW Marriott Bucharest Grand Hotel angajeaza frigotehnist. Cunostinte despre intretinerea si reparatia sistemelor cladirii: mecanic si electric, sistemele de prevenire si stingere a incendiilor; Persoana responsabila, ordonata cu spirit tehnic si de echipa. Vei gasi la noi: o echipa care te va ajuta pas cu pas; contract de munca pe perioada nedeterminata; flexibilitate in program (program in ture); conditii de munca exceptionale; posibilitati de promovare; bonuri de masa; servicii medicale gratuite. Persoanele interesate sunt invitate sa sune la nr. de tel. ☎021.403.19.94**

839. **Frizer** pentru saloane Floreasca si Titulescu. Contract 8 ore, clienti stabili, colectiv tanar, cursuri de perfectionare, salariu fix sau procent, in functie de preferinte. ☎0720.996.748 elena.andreea.d@gmail.com

840. **Frizer** cu experienta marti - vineri de la 10-20, sambata 10-16, Cartier Cosmopolis; 0724289696. Patiser zona Gara de Nord; 0738437351;

841. **Frizer** cu experienta zona Obor, salon Mozaic; ☎0723.880.799

842. **Frizer** cu experienta minim 1 an Salariu atractiv 1900 lei, 500 bonus lunar, 920 lei carte de munca platita pe 8 ore, program 1 zi da 1 nu, 1 weekend da 1 nu, salon de 13 ani, minim de clienti 20/zi, zona metrou Gorjului, detalii la tel., **1.900 L;** ☎0724.357.422

843. **FRIZER CU EXPERIENTA ZONA OBOR, PENTRU LANT SALOANE BUCURESTI. VAD, CONDITII AVANTAJOASE. SALARIU 2.200 LEI/15 ZILE; ☎0724.133.585**

844. **FRIZER CU EXPERIENTA ZONA TITAN PENTRU LANT DE SALOANE BUCURESTI. VAD, CONDITII AVANTAJOASE. SALARIU 2.200 LEI/15 ZILE; ☎0724.133.585**

Fabrică de mase plastice Berceni angajează
MUNCITORI PRODUCŢIE
3 schimburi
(experienţa nu este obligatorie)
Beneficii:
- **Salariu motivant**
- **Tichete de masă**
- **Vacanţe (Crăciun, Paşte, August)**

Telefon: 021.539.32.62

Club Dumbo Kids Academy
angajază pentru grupa mică
(3-4 ani, maxim 15 copii în grupă)
EDUCATOR, pensionar
Puncte de reper: Piaţa Muncii, strada Câmpia Libertăţii.
www.dumbokids.ro
Informaţii suplimentare se pot obţine de la doamna Elena Petcu
0722 320 023

LOCURI DE MUNCĂ

Love for Food
SIMIGERIA SARA & BARCUTA FAMOUS WAFFLES
angajează **LUCRĂTOR COMERCIAL**
Locații în AFI, Mega Mall, Auchan Pallady, Auchan Militari, Titan, Băneasa
cu/fără experiență, pregătire la locul de muncă.
Salariu de 1.700 lei net + 300 lei tichete +decontare transport + 300 lei bonus
CV la: ptrclaudia76@gmail.com
Tel. **0753.076.873**

845. **Frizer** frizerita si manichiurista, cautam colegi pasionati de acest domeniu dornici sa invete in permanenta sa urmareasca tendintele si sa le aplice cu indemanare in salonul Pupaza din tei salon cu vad format zona Colentina Lacul Tei. ☎0723.270.298/ 0720.711.008

846. **Frizer,** coafeza, manichiurista Cautam personal cu experiena, salon 6 ani, zona Militari. Salariu fix. ☎0774.474.332

847. **Frizer, coafor, manichiurist/ pedich., cosmetician. S.C.M. Igiena- Bucuresti cu sediul in B-dul Unirii nr.57, bl. E4, Sect. 3, organizeaza cursuri de calificare in meseriile: frizer, coafor, manichiurist- pedichiurist, cosmetician. Pentru inscrieri si relatii la tel. sau pe site-ul nostru: w.w.w.scmigiena.ro. ☎021.320.73.38**

848. **Frizer,** frizerita, coafeza, cosmeticiana, manichiurista, angajam pentru salon Piata Moghioros, Drumul Taberei; ☎0732.359.007/ 0760.797.287

849. **Frizer, Salon Aviatiei, program 1/1, duminica libera, salariu fix+ procent; ☎0732.670.285**

850. **Frizer/Frizerita.** Salon cu vechime 7 ani, clientela formata, angajam frizer/frizerita cu experienta. Salonul este situat in zona Bucurestii Noi, sector 1, ☎0722.676.378 langelescu2@gmail.com

851. **Frizer/ite, salariu 2200 Ron/15 zile, CM achitata de societate, zonele Drumul Taberei, Rahova. ☎0721.000.376**

852. **Frizeri/ ite, salariu 2200 ron/15 zile lucrate, CM achitata de societate zonele B-dul Chisinau, Iancului, Rahova, Drumul Taberei, Obor, Progresul, Titan. ☎0721.000.376/ 0724.133.585**

853. **Frizeri/ite, salariu 2200 ron/15 zile, CM achitata de societate, zonele Berceni, Progresul. ☎0721.000.376**

854. **Frizeri/ite, salariu 2200 Ron/15 zile, CM achitata de societate, zonele Iancului, B-dul Chisinau. ☎0773.893.325**

855. **Frizeri/ite, salariu 2200 Ron/15 zile, CM achitata de societate, zonele Titan, Obor. ☎0724.133.585**

856. **Frizerita,** coafeza, Teiul Doamnei vad 20 ani, salariu- 60% procent realizari; ☎0722.912.889

857. **Frizerita,** frizer, coafeza pentru saloanele situate in Mall Veranda Obor si Auchan Militari. Solicitam experienta min 1 an . Oferim salariu fix, carte de munca 8 ore si concediu odihna platit ☎0722.305.219/ 0744.352.013 mona_popescu2005@yahoo.com

858. **Functionar** administrativ pentru SC Paflora Impex SRL. Persoana de sex feminin, dinamica, cu o capacitate foarte buna de organizare si comunicare, rezistenta la stres, cunostinte pc ☎0733.117.439 mariana.grigore@paflora.ro ;resureumane@paflora.ro

859. **G4S** angajeaza manipulant valori pentru centrul de procesare Bucuresti. Beneficii: salariu motivant, tichete de masa, plata orelor suplimentare, sporuri de noapte, de weekend si de loialitate, bonusuri de performanta, plata salariului la timp, siguranta locului de munca etc. Pentru angajare te rugam sa ne contactezi la tel./email: ☎0728.130.612 recrutare.g4s@ro.g4s.com

860. **Gestionar** pentru firma de distributie bauturi, cu punctul de lucru langa Carrefour Militari. ☎0744.536.724

861. **Gestionar** program de lucru fix. Punct de lucru: Faur (langa statia de metrou Republica). Pachet salarial motivant. ☎0722.101.050 recrutare@regencycompany.ro

862. **Gestionar** Constanta, pachet salarial motivant. Program de lucru fix. Pentru informatii suplimentare puteti suna la nr. de tel. ☎0735.300.558 recrutare@regencycompany.ro

863. **Gestionar** contabil vanzatoare covrigi, cofetarie, modelator covrigi, femeie serviciu, personal pentru gogosi; ☎0721.076.376

864. **Gestionar** depozit Angajam gestionar depozit pentru magazin online, zona intrare Bragadiru, salariu atractiv, bonuri de masa, program de luni pana vineri, cv la contabasarom@gmail.com, ☎0734.660.662 contabasarom@gmail.com

865. **Gestionar** depozit cu experienta minim 5 ani, salariu 2500 Lei ☎0770.678.172

866. **Gestionar** depozit gestionar depozit parchet si usi cu experienta minim 5 ani. salarizare foarte buna. Rugam trimiteti cv la email: office@parchetdecalitate.ro. office@parchetdecalitate.ro

867. **Gestionar** depozit Gestionar depozit, parchet si usi cu experienta, minim 5 ani, salarizare foarte buna. ☎0745.050.252 office@parchetdecalitate.ro

868. **Gestionar** pentru Abatorul Peris langa Otopeni, pentru unitatea de procesare carne de la Niculesti-Peris, un gestionar serios si dornic sa se alature echipei noastre. Viitorul coleg/a va fi responsabil pentru integritatea stocurilor ☎0741.222.279 daniela.gavril@agricover.ro

869. **Gestionar** si muncitori pentru depozit de produse alimentare, sos. Alexandriei, Bragadiru ☎0728.123.094

870. **Gestionar/** lucrator depozit, femei si barbati, pentru verificarea cantitativa si calitativa a livrarilor/ intrarilor. Domeniul de activitate al firmei: comercializarea produselor de papetarie si birotica. Salariu motivant, atmosfera placuta in cadrul colectivului. Zona: Cora Pantelimon, vizavi de statia de metrou. Informatii la nr. tel. /email; ☎0731.308.733 papetarie.office@yahoo.com

871. **Ghilotinist,** Tipografia Livco Design angajeaza taietor ghilotina hartie,cu experienta. Lucru in 2 schimburi. Punct de lucru Basarabia 256 Sector 3 in incinta Faur, detalii la interviu. Programari pt interviu la tel; ☎0726.220.215

872. **Gipsari,** zugravi, zidari, pentru lucrari in Bucuresti cu contract de munca. Program de 9 ore/zi, L-V. Salariu atractiv ☎0744.562.121 office@admagrup.ro

873. **Gospodar** zona Baneasa, cea mai mare firma de administrare blocuri din Romania, Scomet, angajeaza personal pentru pozitii de gospodar, 8 ore pe zi de luni pana vineri, la ansamblurile rezidentiale administrate. ☎0786.290.415

874. **Gospodar** zona Politehnica, Lujerului cea mai mare firma de administrare blocuri din Romania, Scomet, angajeaza personal pentru pozitii de gospodar, 8 ore pe zi de luni pana vineri, la ansamblurile rezidentiale administrate. ☎021.336.77.44

875. **Gradinita particulara, zona Academia Militara, Panduri, angajeaza ingrijitoare copii; ☎0722.205.243**

876. **Grataragiu.** Angajam grataragiu pentru restaurant situat in Bucuresti, sectorul 2. Experienta constituie un avantaj. Program in ture. Castiguri atractive. Pentru mai multe detalii contactati-ne. ☎0726.902.907 romeo_ktn@yahoo.com

877. **Green Stal Trading angajeaza macaragiu - Hidrom 18 t, lucru depozit. Relatii; ☎0729.035.177**

878. **Hairstylist,** coafeza, stilist unghii Nelly's beauty salon, aflat in sectorul 1, cauta hairstylist si stilist unghii. Avem nevoie de persoane care sa vorbeasca romana si engleza-incepator. Salariul/ comisionul sunt negociabile si atractive. ☎0745.908.980

879. **Hidroizolator pentru firma de hidroizolatii contract legal. Salariu avantajos; ☎0768.696.168**

880. **Hidroizolatori** angajam hidroizolatori. Avantaj pt cei cu carnet de conducere. Plata avantajoasa program flexibil. ☎0768.696.168

881. **Hidroizolatori.** Firma de hidroizolatie angajeaza hidroizolatori; ☎0768.696.168

882. **Honda** Nord angajeaza consilier tinichigerie suntem in cautarea unei persoane organizate, cu abilitati de comunicare foarte bune si care sa detina permis de conducere cat.B pentru a ocupa postul de consilier receptie tinichigerie -vopsitorie; ☎0728.259.768 vanessachirita@yahoo.ro

883. **Hostess** centrul vechi angajam hostess exterior, locatie in centrul vechi, Lipscani nr 45,Jack's Pub. Aspect fizic placut, rugam seriozitate. Detalii in locatie. Multumesc. ☎0756.110.086 Ruxandra@jackspub.ro

884. **Hostess** Online angajam hostess cu sau fara experienta in abordarea membrilor interesati de domeniul nostru de activitate;Oferim salariu de 3500 lei net. Punct de lucru - Piata Unirii.Ne dorim sa faci parte din Echipa Unicorn Agency. Asteptam CV urile voastre la adresa de email sau programeaza-ti interviul la nr de telefon: ☎0751.124.276 hello@unicornagency.ro

885. **Hostess** online exclusiv personal feminin. Salariu garantat pana la 6000 ron. Program flexibil 5-7h. Comision pana la 80%. Plata inca din prima zi pana la 5000 ron. Bonus angajare 3000 ron. **6.000 L;** ☎0770.671.484/ 0760.657.114 officegorgonize@yahoo.com

Angajăm **VÂNZĂTOR STAȚIE PECO**
în Poligrafiei, Mogoșoaia și Pipera Tunari.
Salariu net 1.700
Tel: 0768 586 400

886. **Hostess** online, program flexibil 5-7h. Salariu garantat pana la 6000 Ron + bonus angajare 3500 Ron. Decontare Sauna, spa, fitness, gene si unghii. Contract de munca si asigurare medicala privata. Castiguri intre 8000-12000 Ron **6.000 L;** ☎0770.671.484/ 0764.140.118 officegorgonize@yahoo.com

887. **Hostess** online, semneaza contract cu ShelbaStudio si castiga garantat 3500-7500 lunar, decontam chiria integral in Bucuresti, oferim bonus 1050$ la angajare, abonament fitness si spa. Program optional. **6.950 €;** ☎0729.496.496/ 0785.496.496 shelbastudio@gmail.com

888. **Hostess** Online. Angajam hostess cu sau fara experienta in abordarea membrilor interesati de domeniul nostru de activitate; Oferim salariu de 3.500 lei net. Punct de lucru - Piata Unirii. Ne dorim sa faci parte din Echipa Unicorn Agency. Asteptam CV urile voastre la adresa de email sau programeaza-ti interviul la nr de telefon:, ☎0751.124.276 hello@unicornagency.ro

889. **Hostess** online. Angajam hostess cu sau fara experienta in abordarea membrilor interesati de domeniul nostru de activitate;Oferim salariu de 3.500 lei net. Punct de lucru - Piata Unirii. Ne dorim sa faci parte din Echipa Unicorn Agency. Asteptam CV urile voastre la adresa de e-mail sau programeaza-ti interviul la nr de telefon: ☎0751.124.276 hello@unicornagency.ro

890. **Hotel** Orhideea Residence angajeaza ospatar Hotel Orhideea Residence angajeaza ospatar pentru cin?. Program: 15:00-23:00. Detalii la telefon si mail: hr@orhideeaspa.ro. ☎0754.593.445 hr@orhideeaspa.ro

891. **Hotel** Premier Palace 5 stele, cauta spalatori vase si maseuri, zona Ghencea. CV/ tel.: ☎0725.827.216 a.dobrescu@dobexpert.ro

892. **Hotel** Restaurant angajeaza personal, vrei sa faci aprte dintr-o echipa dinamica, tanara si funny, atunci te asteptam la noi. Hotel restaurant de 4 stele situat pe malul lacului Floreasca. **2.500 L;** ☎0744.492.076 office@hoteldiesel.ro

893. **Ibis Hotels Bucuresti angajeaza: Camerista, cu sau fara experienta. Persoana energica, flexibila amabila, ordonata. Oferim salariu atractiv si tichete de masa. Telefon/ CV la email: ☎021.300.91.15 monica.gheorghe@ibishotels.ro; h3302-gm@accor.com**

894. **Ibis Hotels Bucuresti angajeaza: Electrician: experienta in domeniul instalatiilor electrice si sanitare, in domeniul electric si mecanic. Oferim salariu atractiv si tichete de masa. Telefon/ CV la email: ☎021.300.91.15 monica.gheorghe@ibishotels.ro; h3302-gm@accor.com**

907. **Inginer** auto mecanic, coordonator activitate de intretinere si reparatii auto pentru Societate de constructii. Solicitam experienta min. 5 ani, asteptam CV-ul pe email ☎0372.185.601 office@dimar.ro

908. **Inginer** autorizat ANRE gaze naturale Prodimar Instalatii angajeaza inginer autorizat in domeniul gazelor naturale, **4.500 L;** ☎0762.680.493 marius.dinu@prodimar.ro

909. **Inginer** chimist, OSPA Giurgiu, cu sediul in Bucuresti, organizeaza concurs pentru acest post la data de 11 aprilie 2019. Relatii la: ☎021.240.35.40

910. **Inginer** constructor, muncitori calificati in zidarie, armaturi, cofrare. Contact; ☎0770.357.699

911. **Inginer** constructor. angajez (colaborare) inginer constructor pensionar pentru evaluare normare, devize- lucrari de constructii zona Militari- Pacii. ☎0720.785.732/ 0726.231.234

912. **Inginer** constructor. Firma de constructii angajam inginer constructor pentru coordonare santier. CV la multiconsult.adventure@gmail.com. ☎0721.339.204

913. **Inginer** constructor. Firma de constructii angajeaza inginer constructor. CV la email/ tel. ☎0744.326.004 office@start-tc.ro

914. **Inginer** mecanic coordonator activitate de intretinere si reparatii utilaje pentru societate de constructii. Solicitam experienta min. 5 ani, asteptam CV-ul pe email. ☎0372.185.601 office@dimar.ro

915. **Inginer** mecanic sau constructii Sc Fibro Metals SRL angajeaza la punctul de lucru din Mogosoaia, salariu 1200 euro **1.200 €;** ☎021.224.01.17/ 021.224.01.17

916. **Inginer** ofertare, usi tehnice/ industriale pentru societate din Bucuresti, Sos. Andronache (Colentina), usi tehnice/ industriale. Experienta in ofertare tamplarie PVC, aluminiu, usi metalice, constituie avantaj. Asteptam CV pe e-mail ☎0740.854.097 personal@hsl.ro

917. **Inginer** proiectant instalatii pentru ADN birou de proiectare instalatii. Va rugam sa trimiteti un CV la adresa de email; ☎0742.236.509 robert.ciubotaru@adnba.ro

918. **Inginer** serviciu tehnic ofertare si achizitii pentru societate de constructii Imobiliare Solutions Group, sector 5 ☎0753.112.729 simona@imogroup.ro

919. **Inginer** tehnici, ingineri pentru ocuparea unui post de inginer service si mentenanta birou. Persoana potrivita trebuie sa aiba cunostinte tehnice temeinice si capacitatea de a se adapta la un mediu nou. ☎0769.010.240 florina.stoian@regioimpex.ro

Stai de vorbă pe net și câștigi bani!
Încearcă și tu acum cel mai bine plătit job din România!
Conversații Online, fără nuditate
0720.418.000

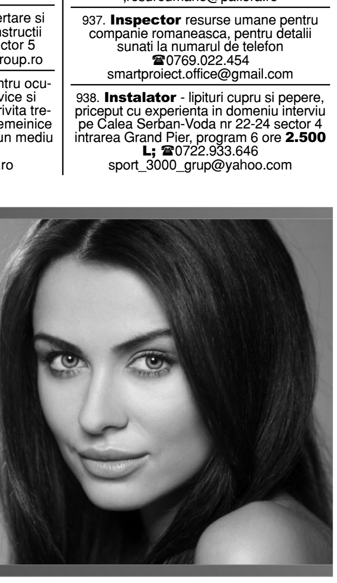

895. **Ibis Hotels Bucuresti angajeaza: Receptioner, cu sau fara experienta, cunoscator a 2 limbi straine, engleza obligatoriu. Persoana energica, amabila. Oferim salariu atractiv si tichete de masa. Telefon/ CV la email; ☎021.300.91.15 monica.gheorghe@ibishotels.ro; h3302-gm@accor.com**

896. **ICME** ECAB SA -CABLEL -fabrica de cabluri electrice angajeaza stivuitorist - pentru stivuitor de 5-7 tone -(autorizat ISCIR). Se ofera conditii foarte bune de salarizare, plata orelor suplimentare, prime lunare, prime cu ocazia sarbatorilor si tichete de masa. Candidatii interesati sunt invitati zilnic intre orele 09:00-15:00 la sediul companiei din Str. Drumul Intre Tarlale, nr. 42, Sector 3. Relatii la telefoanele: ☎021.209.04.15/ 021.209.03.09/ 021.209.01.10

897. **ICME** ECAB SA -CABLEL -fabrica de cabluri electrice si de telecomunicatii angajeaza Operatori in productie. Se ofera conditii foarte bune de salarizare, prime lunare, prime cu ocazia sarbatorilor si tichete de masa. Candidatii interesati sunt invitati intre orele 9.00-15.00 la sediul companiei din Str. Drumul Intre Tarlale, nr. 42, Sector 3. Relatii la telefoanele: ☎021.209.04.15/ 021.209.01.10/ 021.209.03.09

898. **Identificator** piese auto Importator piese camioane si remorci angajam identificator piese cu experienta. Oferim conditii bune de lucru si venituri atractive. Necesar experienta, bd. Preciziei nr. 11, CV la email, **4.000 L;** ☎0749.102.603/ 0749.102.608 resurseumane@edparts.ro

899. **Incarcator** - descarcator cu domiciliul in sectorul 2; ☎0721.277.712

900. **Incarcatori,** descarcatori, Baduc SA angajeaza incarcatori/descarcatori si macaragii pentru depozitul din Popesti - Leordeni ☎0745.101.251 liliana.constantin@baduc.ro

901. **Infirmiera** Infirmiera cu sau fara calificare, pentru camin de batrini in zona Pipera - Tunari. Oferim contract de munca, salariu atractiv, bani de transport. ☎0722.202.022

902. **INFIRMIERA, INFIRMIER ANGAJAM PENTRU CAMIN DE BATRANI ZONA PANTELIMON; ☎0769.606.639**

903. **Infirmiere** si menajera pentru un centru de batrani situat in sectorul 1. ☎0722.320.247 asociatiaphoenixcarehome@yahoo.com

904. **Infirmiere si asistente camin de batrani Bucuresti. Urgent, conditii avantajoase. Relatii la tel.; ☎0744.321.376/ 0728.555.959**

905. **Infirmiere,** asistenti medicali, kinetoterapeuti si mesterul casei pentru centru privat de recuperare in Bucuresti. Posibilitate cazare; ☎0785.352.720/ 0799.755.553

906. **Inginer** pentru societate comerciala; ☎0721.152.872

920. **Inginer** tehnolog in industria alimentara Dezvolta si optimizeaza permanent retetele actuale.Asigura si evalueaza consumurile specifice de materii prime/ materiale. Gestioneaza cantitativ si calitativ stocurile de materii prime ☎0742.224.682/ 0753.021.361 recrutare@moradgroup.ro

921. **Inginer** tehnolog productie, laborator de prestigiu din domeniul cofetariei angajeaza inginer tehnolog cu experienta in unitati de productie alimentara. Salariu net : 2800 lei + bonuri de masa. Contract perioada nedeterminata **2.800 L;** ☎0742.288.504 dutu.annamaria@gmail.com

922. **Ingineri** ANGAJAM INGINERI CONSTRUCTORI, SUBINGINER CONSTRUCTOR SI MAISTRU CONSTRUCTOR, PENTRU SANTIERE IN BUCURESTI, BUZAU SI TARGOVISTE ☎0725.354.003

923. **Ingrijire** batrani la domiciliu Cautam persoana cu experienta pentru ingrijire persoana in varsta suferinda, la pat. Rugam seriozitate. Intern. Bucuresti, sector 5, casa, curte cu toate utilitatile. **2.300 L;** ☎0740.194.366/ 0746.648.035 ioanatd12@yahoo.com

924. **Ingrijitoare** pentru gradinita particulara. Cerinte: persoana serioasa, responsabila, riguroasa, sa colaboreze cu colegii, sa fie vesela si zambitoare. Pachet salarial atractiv ☎0723.250.589 office@happychildrenacademy.ro

925. **Ingrijitoare** copii, gradinita particulara zona Piata Victoriei, angajeaza ingrijitoare copii pentru cresa (1-3 ani), program 10.30-18.30, persoana calma, responsabila, iubitoare de copii, oferim salariu si bonuri de masa ☎0762.616.442 gradinita_mamisitati@yahoo.com

926. **Ingrijitoare** depozit bd. Iuliu Maniu, 4-8 h/zi cu contract de munca. Asigura curatenia in depozit si grupurile sanitare din depozit. Relatii la telefon: ☎0724.339.221 nicusor.manta@cel.ro

927. **Ingrijitoare** interna, salariu, cazare, masa batrana cu Alzheimer (87) f. calma si deplasabila. Intern Militari. 1 week-end liber/ luna, 1200 lei dupa 3 luni (intai 1100), cazare, masa si alte cheltuieli. Experienta, seriozitate, referinte **1.200 L;** ☎0771.771.139 cristin_ad2004@yahoo.com

928. **Ingrijitoare** pentru copii, cresa particulara zona Rond Cosbuc angajeaza o persoana foarte sociabila, minim de experienta cu cei mici, copiii au de la cateva luni-3 ani. Se lucreaza in ture (6-14 si 12-20), de luni-vineri ☎0723.274.924 office@roxybaby.ro

929. **Ingrijitoare,** femeie de serviciu, firma de curatenie cauta femeie de serviciu pentru locatii din Bucuresti. Program de 6-7-8 ore/zi-flexibil. Oferim contract de munca pe perioada nedeterminata, salariu atractiv + alte beneficii ☎0756.011.988 k.monda@markas.ro

930. **Ingrijitor copii pentru gradinita noastra din zona Voluntari-Pipera. Suntem in cautarea unei persoane care iubeste copiii si lumea acestora si doreste sa se alature echipei noastre de ingrijitori pentru grupa de 5-6 copii de varsta mica 1-2 ani. Programul de lucru poate fi partial 4-5 h sau program intreg. Cei interesati ne pot suna de luni-vineri intre orele 10-18 la tel.: ☎0722.323.663**

931. **Ingrijitor** copii, gradinita privata, personal ingrijire copii pentru gradinita. Beneficii si promovari, in functie de implicare si seriozitate, sector 5. ☎0724.224.455

932. **Ingrijitor** curte, menajera pentru casa situata in zona Corbeanca aproape de DN1. Se asigura si locuinta. Pt. informatii sunati la tel. si CV la email ☎0744.520.860 office@melaz.ro

933. **Inspector** HR si/sau contabil firma contabilitate (sector 2) angajam inspector HR si/sau contabil, evidenta Saga. Trimiteti CV la adresa : salarii@scopaccounting.ro / contabilitate@scopaccounting.ro Rugam seriozitate.

934. **Inspector** itp clasa III-A, certificat atestare profesionala clasele I, II, III sau atestare RAR. Exprienta minim 2 ani. Asiguram transportul din Bucuresti cu auto firma. Salariu negociabil; ☎0771.016.760/ 0769.881.101 office@smart-tehnic.ro

935. **Inspector** ITP, mecanic, operator geometrie Service auto autorizat RAR angajeaza personal:inspector itp, operator geometrie si mecanic auto Se cere: seriozitate in relatia cu clientii; experienta; ☎0749.210.220 office@autoservlujerului.ro

936. **Inspector** resurse umane (personal si salarizare) si elaborarea altor documente specifice activitatilor frmei. Cerinte: cunostinte personal, salarizare, pc, capacitate de comunicare si exprimare ☎0733.117.439 mariana.grigore@paflora.ro ;resureumane@paflora.ro

937. **Inspector** resurse umane pentru companie romaneasca, pentru detalii sunati la numarul de telefon ☎0769.022.454 smartproiect.office@gmail.com

938. **Instalator** - lipituri cupru si pepere, priceput cu experienta in domeniu interviu pe Calea Serban-Voda nr 22-24 sector 4 intrarea Grand Pier, program 6 ore **2.500 L;** ☎0722.933.646 sport_3000_grup@yahoo.com

939. **Instalator** In zona Bucuresti, Braila, Vrancea, Buzau pentru desfasurare activitate pe plan local in vederea executarii lucrarilor de intretinere si reparatii instalatii sanitare pentru statii de alimentare GPL, ☎0769.010.240 florina.stoian@regioimpex.ro

940. **Instalator** autorizat gaze naturale Societate autorizata ANRE, angajam instalator gaze naturale. Program de lucru L-V 08:00-17:00.Salariu 3.500 ron net. **3.500 L;** ☎0723.149.448 laurentiu.vladuta@yahoo.com

941. **Instalator** cu carnet categoria B, societate cu traditie in domeniul instalatiilor. Pachet salarial corelat cu rezultatele obtinute. Salariul 2.500- 3500 lei; **3.000 L;** ☎0766.974.760/ 0722.974.760 conta@ruady-service.ro

942. **Instalator** cu experienta instalatii gaze naturale, cautam persoane cu experienta in executia instalatiilor de gaze naturale, oferim un salariu atractiv, seriozitate si siguranta locului de munca. Contactati-ne pentru a stabili un interviu la sediu ☎0731.015.015/ 021.345.55.51 emgazconstruct@yahoo.com

943. **Instalator** cu experienta sau fara experienta Societate comerciala angajeaza instalatori cu experienta sau fara experienta, pentru instalatii sanitare, termice si climatizare. Program de L-V, salariu motivant. Bucuresti, sector 4 zona Brancoveanu; ☎0728.966.444 tebysaniterm@gmail.com

944. **Instalator** gaze cu experienta Societate autorizata ANRE angajeaza instalatori cu experienta in executia de instalatii de utilizare, bransamente si conducte gaze naturale si sudor OL gaz. Se ofera carte de munca si bonusuri, **3.200 L;** ☎0761.115.116 dsf.project.retele@gmail.com

945. **Instalator** instalatii. Detalii la sediul Radox din bd. Timisoara 80, sect. 6; ☎021.444.07.41

946. **Instalator** sanitare suntem in cautarea unor noi colegi pentru echipa Tiriac Property Services. Daca sunteti interesat asteptam CV-ul la adresa de e-mail mihaela.ignat@tiriacltd.ro. mihaela.ignat@tiriacltd.ro

947. **Instalator** si ajutor instalator in domeniul instalatiilor cu carte de munca si program de lucru de L-V; ☎0767.390.449

948. **Instalator** si ajutor instalator. Pentru apartamente, vile, etc. noi Bucuresti. Salariu instalator 2.600-3.000 lei in functie de experienta, salariu ajutor instalator 1.800-2.200 lei in functie de experienta. ☎0725.072.201/ 0722.692.595 smginstal@yahoo.com

949. **Instalator** sisteme de climatizare Cerintele sunt punctualitate, seriozitate, profesionalism, onestitate, vointa, permis cat. Bcomunicativ, ingrijit **2.000 L;** ☎0769.490.914 Celcaniandreea@yahoo.com

950. **Instalator sisteme de incalzire, apeduct si canalizare (blocuri). Firma Cladiri Inteligente SRL; ☎0726.001.350**

Firmă producție obiecte sanitare (București, zona Ghencea) angajăm
Muncitori în fabrică
persoane harnice, serioase
Oferim: salariu motivant alcătuit din salariu fix și bonus lunar în funcție de performanțe, tichete de masă, plata orelor suplimentare, decontare transport pe mijloacele de transport în comun.
Se lucrează în două schimburi săptămânale.
NU OFERIM CAZARE
Telefon: **0720.112.734**

951. **Instalator** tehnico-sanitare Sc Industrial Steampunk angajeaza instalatori si muncitori necalificati pt. mumca in santiere, program 8 ore de la 8 -17, salariu atractiv, rog- ofer seriozitate, permisul de conducere un avantaj. **3.500 L;** ☎0761.574.648 pascalindustrialsteampunk@gmail.com

952. **Instalator** termice, sanitare. Firma de constructii angajeaza instalator (cu permis auto) termice, sanitare, cu sau fara experienta. Tel. ☎0744.326.004

953. **Instalator,** firma de instalatii angajeaza instalatori sanitare si de gaze (permis auto reprezinta un avantaj). Program flexibil. Pentru mai multe detalii va oferim telefonul: ☎0727.132.607 violeta_stroie@yahoo.com

954. **Instalator,** Imobiliare Solutions Group, firma de constructii, angajeaza instalatori calificati, cu experienta, constructie 4 blocuri cartier rezidential sector 5. Toate detaliile se discuta la interviu. ☎0753.112.729 simona@imogroup.ro

955. **Instalator, JW Marriott Bucharest Grand Hotel angajeaza instalator. Experienta in domeniul instalatiilor sanitare si termice; Persoana responsabila, ordonata, cu spirit tehnic si de echipa, dornica sa realizeze lucrari de calitate. Vei gasi la noi: o echipa care te va ajuta pas cu pas; contract de munca pe perioada nedeterminata; flexibilitate in program (program in ture); conditii de munca exceptionale; posibilitati de promovare; bonuri de masa; servicii medicale gratuite. Persoanele interesate sunt invitate sa sune la nr. de tel. ☎021.403.19.94**

956. **Instalator,** ajutor instalator pentru lucrari de instalatii sanitare, termice, apa, program L-V si CM, dorim persoane serioase si stabile, salariu motivant ☎0767.390.449

957. **Instalator,** salariul net 3294 lei Salariul brut 3656 lei, salariul net 3294 lei format din 2879 in cont, 315 lei bonuri de masa, 100 lei/ luna bonus de sarbatori. Zona de lucru: Auchan Militari. Program L-V. **3.294 L;** ☎0733.822.822 contact@transparentresidence.com

958. **Instalator,** sudor, lacatus Angajam instalatori, sudori, lacatusi, izolatori. ☎0742.786.277 bolo_sunimob@yahoo.com

959. **Instalator.** Firma de instalatii, Bucuresti, angajeaza: instalator, electrician, sudor, ajutor instalator si ajutor electrician. Asiguram cazare persoanelor din provincie. ☎0752.011.170/ 021.451.03.95

960. **Instalatori** cautam instalator profesionist, pentru sisteme sanitare, termice si electrice, care sa aiba un mod de lucru atent, orientat spre client si prestarea serviciilor. **3.000 L;** ☎0724.541.561/ 0724.541.561 rudolf.likker@yahoo.com

961. **Instalatori** Firma de instalatii din Bucuresti, sector 3, recruteaza personal calificat in domeniul instalatiilor sanitare, termice. Permisul categoria B reprezinta avantaj.Salariu motivant, tichete de masa. ☎0786.062.150 stefania.vioinstal@yahoo.com

962. **Instalatori** Firma serioasa de instalatii angajeaza instalatori termice-sanitare pentru santiere Bucuresti. Oferim carte de munca, salariu corelat cu experienta si rezultate. ☎0723.161.488 office@vestgrupinstal.ro

963. **Instalatori** sanitare si termice, pentru lucrari in Bucuresti, program de lucru 8 ore, luni - vineri, salariul incepand de la 3000 lei. ☎0722.259.452 trams_cs@yahoo.com

964. **Instalatori** SC Prodimar Instalatii SRL angajeaza cu contract de munca full time, instalatori cu experienta si permis de conducere. Salariu motivant. ☎0762.680.493 contact@prodimar.ro

965. **Instalatori** Societate de instalatii termice si sanitare angajeaza instalatori cu experienta, oferim seriozitate, salariu avantajos, bonusuri, prime, masina pentru detinatorii de permis. Detalii la: ☎0740.036.805 mst_generalinstal@yahoo.com

966. **Instalatori** termice-sanitare cu experienta; ☎0728.302.612

967. **Instalatori** termice-sanitare in blocuri noi, salariu avantajos. ☎0724.456.182

968. **Instalatori** calificati si necalifcati firma autorizata ISCIR ?i ANRE angajeaza : instalatori calificati si necalificati, oferim decontul transportului. ☎0731.333.731 office@agv.ro

969. **Instalatori** cu experienta, salariu net 2.400 lei, brut 3.000 lei, firma serioasa. Detalii la: ☎0751.057.003 office@tcztotalservice.ro

970. **Instalatori** instalatii sanitare si termice, SC cauta spre angajare/ colaborare, locatii de lucru Bulevardul Metalurgiei sector 4 si Bragadiru **5.000 L;** ☎0770.298.803 ciprian.ciobotaru93@gmail.com

971. **Instalatori** pt. ansamblu rezidential, salariile la timp, conditii avantajoase. CV la: gabriela@metropolitanresidence.ro

972. **Instalatori** sanitari , ajutor instalator pentru firma de instalatii sanitare si termice, angajam pentru societate comerciala. Relatii la telefon, salariu intre 2.400-3.300 ron; ☎0729.661.834/ 0768.097.884

973. **Instalatori** sanitari - FRANTA instalatori sanitari - teava fonta - franta. Cerinte: limba franceza - nivel conversational, experienta in meserie de minim 5 ani, permis de conducere - categ B (obtional); **2.200 €;** ☎0771.478.736 office.epj@gmail.com

974. **Instalatori** sanitari, Franta, experienta in meserie de minim 5 ani, permis de conducere, cat. B (optional). **2.200 €;** ☎0771.478.736 office.epj@gmail.com

975. **Instalatori** si ajutor instalator pentru lucrari de instalatii sanitare si termice, program L-V, carte de munca, rog seriozitate ☎0767.390.449

976. **Instalatori** termice si sanitare, posesori de permis conducator auto categoria B si nu numai cazier curat pentru SC Util Instal 96 SRL. Angajam si ucenic calificare la locul de munca (seriozitate) ☎0744.500.595 util_instal96@yahoo.com

977. **Instalatori,** ajutor instalatori pentru sanitare si termice. Santiere Bucuresti. Contract de munca. Relatii la tel. **22 L;** ☎0722.296.686

978. **Instalatori,** firma angajeaza instalatori termice-sanitare, salariu avantajos. ☎0728.302.611

979. **Instalatori,** electricieni calificati/necalificati Instalatori, electricieni calificati/necalificati angajam personal calificat si necalificat instalatori, electricieni, tinichigii tubulatura ventilatie). Salariu atractiv, masina/decontare transport; ☎0723.889.299 cristina.ciobanu@me.com

980. **Instalatori,** lacatusi angajam instalatori, lacatusi tevari pentru lucrari de instalatii sprinklere si hidranti, sanitare, hvac, salariu motivant, bonuri de masa, contract, cazare, plecari in strainatate www.brenneka.ro ☎0756.047.999/ 031.431.30.95

981. **Instalatori, lacatusi, sudori, pentru instalatii termice si gaze, lucrari in Bucuresti, asiguram cazare. Relatii la telefon; ☎0730.123.444/ 0784.290.300**

982. **Invatatoare** cu experienta si calificare pentru after school Degetica zona Ghencea- Drumul Taberei. Detalii la telefon; ☎0731.313.101

983. **Invatator** calificat after school Scoala primara Bel Sorriso, cu sediul in Voluntari, jud. Ilfov, angajeaza invatator calificat after school. Primim si studenti la Facultatea de Matematica, in an terminal. Asteptam CV la e-mail; ☎0742.065.070 gradinitabelsorriso@yahoo.com

984. **Izolatori** si muncitori necalificati Angajam: izolatori cu experienta in aplicarea membranelor bituminoase si pvc. Muncitori necalificati pentru activitati in domeniul constructiilor civile si industriale. ☎0721.724.104/ 0759.590.000 ciprian@conduraru-grup.ro

985. **Junior** Manager pentru pentru Magic Salon. Aplica acum: http://saloanelemagic.ro/cariere/formular/junior-manager. Iti garantam un mediu de lucru magic, posibilitati rapide de avansare, **1.500 L;** ☎0786.138.262 angajari@saloanelemagic.ro

986. **Kinetoterapie,** asistent medical, infirmiera. Caminul de batrani Colosseum din Bucuresti, sector 5, angajeaza: kinetoterapeut, asistent medical si infirmiera. Pentru mai multe informatii putem fi contactati la numarul de telefon. ☎0722.266.143 patuleavirgil@yahoo.com

987. **Laboratorul Central SA angajeaza muncitor pentru prelevare probe beton, permis categoria B; ☎0726.694.071**

988. **Lacatus** confectii metalice, urgent, realizeaza mobilier din inox, lucrari de lacatuserie, lucru cu desene tehnice, intelegere desene tehnice de ansamblu si are cunostinte de asamblare diverse instalatii. **2.500 L;** ☎0752.090.192 daniela.stefan@valmix.ro

989. **Lacatus** confectii metalice, Vidra, Berceni, sect 4 cu experienta in confectii metalice, in com. Vidra. Se ofera transport de la P.ta Sudului, tichete (15 lei/zi), Salariu 2200 - 2600 lei net, Program l-v 8h00 - 16h30. ☎0731.227.729

990. **Lacatus mecanic pentru societate comerciala in zona Policolor, sector 3. Program 7.00-15.00, 2.000-2.400 lei; ☎0728.773.449**

991. **Lacatus** mecanic SC Chemoil Impex SRL, angajeaza persoana cu aptitudini mecanice (lacatuserie, sudura electrica, autogen) pentru reparatii, confectionari de instalatii tehnologice. ☎021.241.07.91 office@chemoil.ro

992. **Lacatus** mecanic de reparatii universale pentru fabrica de servetele, cu sediul in Sector 4, strda Ilie Oprea nr 7, dorim persoana cu cu experienta. Relatii suplimentare la tel. ☎0728.879.426 office@familypapers.ro

LOCURI DE MUNCĂ

ELEKTRA INVEST SRL
București angajează:
ELECTRICIENI MT + JT
Salariu atractiv.
Minim 3.000, maxim 4.500 lei
pentru personal calificat
Tel: **0721.639.827; 0726.642.267**

993. **Lacatus** mecanic in Chitila, urgent 3 posturi citeste desenele de executie si fisele tehnice si confectioneaza piese conform specificatilor, polizeaza, grureste, decupeaza, fasoneaza, nituiese, sudeaza si lipeste elementele metalice si executat. ☎0799.904.275/ 021.436.00.06 liftkram@yahoo.com

994. **Lacatus** mecanic sau muncitor necalificat in domeniul amenajarilor interioare. Experienta in domeniu. Munca necesita pricepere si rabdare. Rugam seriozitate. Tel: ☎031.425.74.94

995. **Lacatus** si ingrijitor cai de rasa, pentru reparatii si intretinere lacatus, care sudeaza si are cunostinte elementare in constructii. Angajez 2 oameni pentru postul de ingrijitor cai de sport, ofermim si cazare contra cost **2.500 L;** ☎0723.571.522 iondulugeac@yahoo.com

996. **Lacatus,** mecanic pentru sisteme control-acces, interfoane, usi metalice. Constituie un avantaj experienta ca si conducator auto categoria B in Bucuresti, ☎021.335.84.20/ 0722.307.333 angajari@aba.ro www.abasecurity.ro

997. **Lacatus,** sudor cu domiciliul Rahova-Magurele. ☎0744.670.480

998. **Lacatus-mecanic** productie confectii metalice din tabla, cu abkant automat si ghilotina, se asambleaza prin sudura in puncte si electrica. Salariu este intre 2500 - 3500 lei/luna in functie de experienta si calificari. **3.500 L;** ☎0730.394.886 calincatalin6@gmail.com

999. **Lacatusi confectii metalice si sudori pentru societate constructii; ☎0742.158.416**

1000. **Lacatusi** cu experienta, firma confectii metalice specializata in amenajari interioare angajam lacatusi, sudori si necalificati, cerem si oferim seriozitate. Punctul de lucru se afla in zona IRA Berceni. **2.600 L;** ☎0722.168.900/ 0761.055.054 office@inoxpro.ro

1001. **Lacatusi** mecanici ajustori si necalificati SC D G L Industrial SRL angajam in domeniul confectiilor metalice industriale si civile ☎0744.501.225 sterpugheorghe@yahoo.com

1002. **Lacatusi** mecanici si sudori mig mag, argon experienta in confectionarea de structuri metalice, rezervoare din otel inox. Familiarizat in lucrul cu otelul inox, cunoscator desen tehnic, sa fie punctual, serios, capabil sa lucreze in echipa ☎0722.161.117 aprovizionare_digitech@yahoo.com

1003. **Lacatusi** mecanici, muncitori necalificati pt. sera, mecanici pentru sera, pt. societate. Salariu avantajos, tichete de masa, transport decontat; ☎021.492.04.38

1004. **Lacatusi** si sudori. Salarii atractive si posibilitati de cazare. Zona Militari; ☎0729.960.335

1005. **Lacatusi,** instalatori, in Bucuresti, salariu motivant, prime, bonusuri, masina pentru detinatori permis. Contract perioada nedeterminata, salariul real pe cartea de munca. ☎0740.036.805 mst_generalinstal@yahoo.com

1006. **Liftier** angajam pentru centru de mobila. Relatii la telefon. ☎021.413.71.43

1007. **Linda** Beauty Salon sector 4, angajeaza in conditii avantajoase coafeza, manichiurista, cosmeticiana, cu experienta. Se ofera carte de munca la 8 ore, program flexibil ☎0722.440.999 lili_moisa@yahoo.com

1008. **Live** activity Echipa Phoenix angajeaza personal feminin pentru conversatii online. Oferim: bonus angajare 4000 lei, avans 4000 lei din prima zi,bonus recomandare 1000 lei, procent 50%/ salariu fix pana la 6000 lei. **6.000 L;** ☎0761.505.505/ 0736.400.300 officepsk@yahoo.com

1009. **Livrator** firma de catering si livrari la domiciliu, angajeaza livrator. Programul de lucru in ture,masa asigurata, zona de livrari Militari Residence Chiajna. Pentru interviu si programari la tel. ☎0761.836.102/ 0766.520.523 daniela.dobre@upb.ro

1010. **Livrator** Flamingo Bar&Grill din Drumul Taberei angajeaza livratori. Program flexibil. Cerem seriozitate! Informatii la tel. **1.400 L;** ☎0730.928.153 flamingofood2018@gmail.com

1011. **Livrator** sofer pentru restaurant pizzerie in Mall Promenada, cu masina sau scuterul firmei, ☎0731.034.908 promenada.cuptorulculemne@gmai.com

1012. **Livrator** catering, firma catering, cautam livrator (va livra cu masina firmei). Program: marti - sambata 11:00 - 20:00. Alte beneficii: masa asigurata, tips-ul clientilor. **1.800 L;** ☎0770.472.087

1013. **Livrator** cu masina proprie, livrator pentru fast food, zona Cotroceni sau Lacul Tei. Cerinte: carnet de conducere B, masina personala, seriozitate. Oferim:contract de munca, salariu 100 lei/tura+decont combustibil+masa gratuita+tips. ☎0771.018.684 hr.bucuresti@starkebab.ro

1014. **Livrator,** Restaurant, angajam livrator cu masina proprie. Zona aeroport Otopeni. Program L-V 8-16, toate sarbatorile legale libere. ☎0734.727.777 bogdan.f@outlook.com

1015. **Livrator,** curier cu permis categoria B Pizza station angajeaza livrator pentru locatia din soseaua Iancului. Livrarile se fac cu masina firmei. Program: 11:30-20:30. Salariu 1500 lei. Tel. **1.500 L;** ☎0767.069.367

1016. **Loc** de munca stabil Ai peste 40 de ani si cauti un loc de munca stabil si bine platit?Castiga mii de $ pe luna (garantat!), doar stand de vorba pe internet! ☎0720.418.000

1017. **Love for Food recruteaza lucratori comerciali pt brandurile : Sara Pretzel si Famous Waffles Locatii in AFI, Mega Mall , Auchan Pallady, Auchan Militari, Baneasa, Titan, cu / fara experienta, pregatire la locul de munca. Salariu de 1.700 lei +300 lei tichete +decontare transport+ 300 lei bonus lunar CV la email. ☎0753.076.873 ptrclaudia76@gmail.com**

1018. **Lucratoare** comerciala, supermarket Oval angajeaza 2 pers. tinere dinamice, apte de munca, serioase si punctuale. Doar cu exp in magazine alim, cm, prime si bonusuri, prog: 2 zile 7-21 si 2 zile liber pt mag sector 3. **2.000 L;** ☎0723.333.122

1019. **Lucrator** comercial pentru magazin Shop & Go in zona Obor - Mihai Bravu. Oferim salariu + bonuri de masa si bonusuri de performanta. Solicitam seriozitate. ☎0735.182.686 musofios@yahoo.com

1020. **Lucrator** bucatarie. Societate cu specific cantina angajeaza lucrator bucatarie/ spalat vase. Program luni - vineri, 07.30-16.00. Relatii la tel. Bucuresti; ☎0722.323.071

1021. **Lucrator** comercial angajez pt. Shop & Go Giulesti 113, salariu 1700 ron net + bonusuri ☎0729.181.467 iuliana.elena.grigore@gmail.com

1022. **Lucrator** comercial baiat cu liceu terminat pentru minimarket zona Bd. Basarabia, program 2 zile (7-22), 2 zile libere, salariu 2000 + carte de munca, rog seriozitate, CV pe mail **2.000 L;** ☎0743.082.700 paula_diaconu@yahoo.com

1023. **Lucrator** comercial Cautam personal pentru magazine presa din incinta Aeroportului Henri Coanda. Program in ture, salariu atractiv, bonuri de masa, decont transport, contract de munca. ☎0722.722.380 cristinaprusan@gmail.com

1024. **Lucrator** comercial magazin alimentar zona Titan, Auchan, angajez casieri, seriosi si dornici de un loc de munca stabil, program 8 ore in 3 schimburi. Venituri de la 2000 lei. Echipa tanara conditii excelente, experienta. **2.000 L;**

1025. **Lucrator** comercial Minimarket zona Titan-Auchan angajeaza vanzatori cu experienta sau fara pachet salarial 2200 lei program 8 ore pe zi, in trei schimburi conditii foarte bune + bonusuri. **2.200 L;** ☎0732.408.999 hhtitanatlas@yahoo.com

1026. **Lucrator** comercial pentru magazin Mega Image Shop & Go din Str. Armand Calinescu nr. 26 (zona Piata Rosetti). Salariu net (in mana) 1700 Ron. Program 8 ore/zi, 5 zile/sapt. Experienta nu este necesara; **1.700 L;** ☎0730.712.741 ciprian.isopescu@yahoo.com

1027. **Lucrator** comercial pentru magazinul alimentar situat in Militari zona Apusului, str Grirlandei. Cerinte: seriozitate, corectitudine, punctualitate, lucru in echipa. ☎0737.042.960 ionelaniculita.gabriela@yahoo.com

1028. **Lucrator** comercial S.C SARAS TARPAN S.R.L- angajam lucrator comercial, relatii la tel. ☎0727.685.535 mykydaniela2018@gmail.com

1029. **Lucrator** comercial cu experienta Angajam personal cu experienta pentru magazin Shop&Go. Program flexibil, salariu atractiv, plus beneficii, zona Colentina. Detalii la interviu. **1.800 L;** ☎0767.655.834 adi184@yahoo.com

1030. **Lucrator** comercial Inmedio Feeria Baneasa, cautam un coleg nou. Asteptam persoane dinamice, carora le place sa lucreze in echipa. Responsabilitati aranjare produse, consilere clienti, incasare. Va rog cv la email ☎0724.360.329 mihaidin@gmail.com

1031. **Lucrator** comercial PECO statii in zona Chitila, Bucurestii Noi, piata Chibrit, (pod Constanta), Calea Grivitei, sos Oltenitei.Experienta in comert constituie avantaj, scolarizare gratuita, echipa unita si mediu prietenos de munca. **1.850 L;** ☎0734.920.701 camiirod@yahoo.com

1032. **Lucrator** comercial pentru Shop&Go in Popesti Leordeni, la 5 minute de metrou Dimitrie Leonida. Program flexibil, bonus de performanta. Detalii la interviu. **1.700 L;** ☎0767.655.834 adi184@yahoo.com

CĂUTĂM COLEGI!
DIRECT-LINE INOX **Direct Line Inox – Filiala Bucureşti angajează:**
OPERATOR UTILAJ CNC/ TEHNICIAN
Relaţii la tel. **0738.674.418, 021.256.22.42**
sau CV la **cariere@directline.ro**
www.directline.ro

1033. **Lucrator** comercial pregatire comenzi. Cautam: colegi pentru depozitul de livrari la domiciliu (comenzi online) din Cora Lujerului. Ce ai de facut: colectarea produselor din magazin si pregatirea comenzilor pentru livrare. Iti oferim: un loc de munca stabil si de incredere, contract pe perioada nedeterminata, tichete de masa, abonament medical la o clinica privata. Se lucreaza in schimburi, de luni pana sambata, interval 6.00-22.00. Depuneti CV-ul pe mail sau suna la tel.; ☎0746.668.830 recrutare@cora.ro

1034. **Lucrator** comercial si sef de magazin angajam sef de magazin si lucrator comercial la Shop & Go Mihalache 60. Program de 8 ore pe zi (de la 07:00 la 15:30 ?i 14:00-22:00. Salariu si bonus in functie de performanta; ☎0730.306.442 echipainitiala@gmail.com

1035. **Lucrator** comercial, daca esti o persoana corecta si serioasa, te asteptam sa faci parte din echipa noastra. Postul oferit este de lucrator comercial pentru magazin Shop&Go zona Sebastian. Salariul este de 1900 ron net. **1.900 L;** ☎0767.141.134 pitulice_radu@yahoo.com

1036. **Lucrator** comercial, minimarket zona Titan angajez lucratori comerciali, schimburi, experienta nu este necesara dar reprezinta un avantaj, program 8 ore in 3 schimburi venituri de la 2000 lei, bonusuri echipa tanara. **2.000 L;** ☎0722.811.888 puggiolibianca@yahoo.com

1037. **Lucrator** comercial, vanzatoare cofetarie. Experienta in vanzari prezinta un avantaj. Oferim training si program de lucru flexibil. Cerinte: liceu, atestat de lucrator comercial, seriozitate, atitudine pozitiva. ☎0727.736.522 info@casatosca.ro

1038. **Lucrator** comercial, casier magazin alimentar situat in str. Traian nr. 3, sect. 3. Cautam persoane serioase. Experienta nu este obligatorie, dar reprezinta un avantaj. Program flexibil. Salariu atractiv, ☎0731.150.050 av.mihaela_tanasescu@yahoo.com

1039. **Lucrator** comercial, casier si receptioner marfa casier si receptioner marfa pt. supermarket in zona Casa Poporului, Natiunile Unite. Cv-urile pe adresa de mail sau programari telefonice la interviu. **2.500 L;** ☎0722.134.036 aiomarket@yahoo.ro

1040. **Lucrator** comercial, casier, cu sau fara experienta, pentru magazine Shop&Go in sector 3 cu acces la metrou. Se efectueaza training la locatie, program in 2 schimburi (dimineata si dupaamiaza). Fara limita de varsta ☎0727.138.734

1041. **Lucrator** comercial, casier, pentru magazine Shop&Go Nicolae Grigorescu (metrou), Titan(Liviu Rebreanu - 1 Decembrie). Cautam persoane serioase, dornice de promovare. Experienta nu este obligatorie, dar reprezinta un avantaj ☎0727.138.734

IBIS Hotels București
angajează
RECEPȚIONER
CU SAU FĂRĂ EXPERIENȚĂ.
Cunoscător a 2 limbi străine, engleză obligatoriu.
Persoană energică, amabilă.
Oferim salariu atractiv și tichete de masă
Tel. **021.300.91.15**
CV la email: **monica.gheorghe@ibishotels.ro**
sau **h3302-qm@accor.com**

1042. **Lucrator** comercial, decorator floral cu sau fara experienta. Cautam o persoana dinamica si comunicativa, serioasa, dornica sa invete lucruri noi. Oferim mediu de lucru placut si beneficii motivante. ☎0786.910.003/ 0786.910.002 comenzi@secretgarden.ro

1043. **Lucrator** comercial, fata pt. magazin alimentar asiatic. Zona Dragonul Rosu. Experienta nu este necesara, CV la mail, program 8.00-16.00 o zi liber. Salariu intre 1600 - 1800 lei. **1.600 L;** ☎0733.112.332 mali8877@hotmail.com

1044. **Lucrator** comercial, femei, pt. mezeluri Fox. Perioada nedeterminata. Aprovizionare rafturi, servire vitrina asistata in hipermarket-uri Bucuresti. Contactati-ne intre 9-17, de L-V; **2.000 L;** ☎0726.718.768

1045. **Lucrator** comercial. Angajam lucrator comercial la Mega-image Shop@go in Drumul Taberei. Oferim 1900 net pt lucratori cu experienta. **1.900 L;** ☎0723.229.787 xandrei_drag@yahoo.com

1046. **Lucrator** comercial/casier angajez lucrator comercial cu experienta (de preferat barbat, doar tura de dupa-amiaza) pentru magazin Shop & Go in Drumul Taberei. Angajare imediata, carte de munca, bonus inventar. **1.900 L;** ☎0738.979.290 xandrei_drag@yahoo.com

1047. **Lucrator** depozit angajam in cadrul unui depozit de furaje pentru animale de pe Linia de Centura, Voluntari. Transport asigurat. Program lucru: l-v in 2 schimburi. Experienta nu este necesara. **1.900 L;** ☎0799.762.360 Job@personnel.com.ro

1048. **Lucrator** depozit Angajam in cadrul unui depozit de materiale publicitare din Bucuresti. Salariu atractiv plus bonusuri lunare. Locatie: Sector 3, Faur. Program lucru L-V in 2 schimburi. Experienta nu este necesara. **2.200 L;** ☎0799.762.360 Job@personnel.com.ro

1049. **Lucrator** depozit Angajam in cadrul unui depozit de produse comsetice din Bucuresti, Militari. Program lucru: L-V in 2 schimburi. Activitatea se desfasoara in zona Carrefour Militari, transport asigurat de la Pacii. **1.800 L;** ☎0799.762.360 Job@personnel.com.ro

1050. **Lucrator** depozit Angajam in cadrul unui depozit de produse publicitare din Bucuresti. Locatie: sector 3, incinta Faur. Program: L-V in 2 schimburi. Experienta nu este necesara. **2.200 L;** ☎0799.762.360 Job@personnel.com.ro

1051. **Lucrator** depozit Casi Plast angajeaza lucrator depozit pentru punctul de lucru din Afumati. Salariu 1.800-2.000 lei, program L-V, bonusuri de performanta, ore suplimentare platite. CV: info@casiplast.ro ☎0758.059.595 nicolae.achim@casiplast.ro

1052. **Lucrator** depozit in cadrul unei importante companii specializate in fabricarea de produse publicitare, din Bucuresti. Locatie: Faur, sector 3. Program: L-V in 2 schimburi. Salariu atractiv. Nu necesita experienta **2.200 L;** ☎0799.762.360 Job@personnel.com.ro

1053. **Lucrator** depozit in cadrul unei recunoscute companii specializata in productia si distributia de produse cosemtice, zona Militari. Program: l-v in 2 schimburi. Transport asigurat de la Pacii. **1.750 L;** ☎0799.762.360 Job@personnel.com.ro

1054. **Lucrator** depozit in cadrul unui depozit de papetarie din Sema Parc.Locatie: Sector 6, langa statia de metrou Petrache Poenaru. **2.100 L;** ☎0720.534.815 ionut.dragoi@passion4work.ro

1055. **Lucrator** depozit pentru societate din Bucuresti, Sos. Andronache (Colentina), usi tehnice, industriale. E Asteptam CV pe e-mail; ☎0740.854.097 personal@hsl.ro

1056. **Lucrator** depozit (picker) Angajam in cadrul unui depozit de produse farmaceutice din Ilfov. Locatie: Chitila, transport asigurat. Program L-V 8-16 / 12-8. Experienta constituie un avantaj. **2.050 L;** ☎0799.762.360 Job@personnel.com.ro

1057. **Lucrator** depozit (picker) in cadrul unui depozit de papetarie din Sema Parc.Locatie: Sector 6, langa statia de metrou Petrache Poenaru. Program: L-V 08 - 16 / 10 - 18. **2.100 L;** ☎0720.534.815 ionut.dragoi@personnel.com.ro

1058. **Lucrator** depozit farma cu permis de conducere B angajam lucrator depozit farmaceutic, minim studii medii, posesor permis auto. Sector 3. L-V 9-17,30. Salariu 1600 Ron net + bonuri de masa. Rugam trimiteti CV la adresa hr@gotosolution.com. ☎0734.010.500 hr@gotosolution.com

1059. **Lucrator** depozit picker, angajam in cadrul unui depozit de produse de papetarie din Bucuresti. Locatie Faur, sector 3. Program lucru: L-V in 2 schimburi 8-17, 12-20. Salariu atractiv, experienta nu este necesara **2.000 L;** ☎0799.762.360 Job@personnel.com.ro

1060. **Lucrator** depozit, angajam in cadrul unui depozit de materiale publicitare din Bucuresti. Salariu atractiv plus bonusuri lunare. Locatie: sector 3, Faur. Program lucru l-v in 2 schimburi. Experienta nu este necesara. **2.000 L;** ☎0799.762.360 Job@personnel.com.ro

1061. **Lucrator** depozit, in cadrul unui depozit de produse cosmetice, Bucuresti. Locatie: Langa Carrefour Militari, transport asigurat de la Pacii. Program L-V in 2 schimburi 7-15, 15-22. Experienta nu este necesara **1.750 L;** ☎0799.762.360 Job@personnel.com.ro

1062. **Lucrator** depozit, manipulant marfa, pentru depozitul de bauturi din Soseaua Chitilei, salariu motivant, tichete de masa, detalii la telefon; ☎0744.629.531

1063. **Lucrator depozit, posesor carnet conducere cat. B. Esti o persoana serioasa, ambitioasa, corecta, dispusa la scurte deplasari in tara? Daca da, asteptam CV-ul. Oferim carte de munca, tichete de masa si o atmosfera placuta; office@ccstrade.ro**

1064. **Lucrator depozit, preparator comenzi, depozit Valea Cascadelor nr. 21. Pachet salarial motivant, munca in echipa. Firma foarte serioasa. Florin; ☎0742.151.483**

1065. **Lucrator** depozit/ manipulant marfa/ necalificat manipulare marfa, supraveghere masini, pentru tipografie zona Fundeni, salariu de inceput 1800 Ron. Program L-V, contract de munca pe perioada nedeterminata; **1.800 L;** ☎0723.187.377

1066. **Lucrator** in depozit Chitila, esti in cautarea unui loc de munca stabil si sigur, depozitul Dona. Logistica angajeaza lucratori in depozit. Pentru detalii la nr. de telefon. ☎0723.113.195 recrutaredl@farmaciiledona.ro

1067. **Lucrator** receptie marfa pentru Hotelul Sheraton. Atributii: manipuleaza, transporta, transfera toate marfurile de la receptie pana la destinatia finala, respectiv magazia bucatariei sau a altor departamente implicate; ☎0742.081.800 hr@sheratonbucharest.com

1068. **Lucrator** sala croit, iti oferim salariu negociabil in functie de experienta + bonusuri, bonuri masa, decont transport, conditii foarte bune, stabilitate, contract de munca integral. Program luni-vineri 7.00-15.30. ☎0767.341.095

1069. **LUCRATORI** comerciali/ merchandiseri pt. aprovizionarea si asezarea produselor pe raft in hipermarket-uri, verificarea termenelor de valabilitate. Se ofera contract de munca pe perioada nedeterminata. Experienta nu este necesara. Pentru mai multe detalii suna la tel. sau trimite CV la adresa de e-mail si te vom contacta; ☎0756.054.384 simona.goganau@trademarketing.ro

1070. **Lucratori** bucatarie si curatenie si fata pentru lucrator comercial in conditii avantajoase, pentru fast- food in Mall Sun Plaza Berceni- Piata Sudului. Tel./ mail; ☎0726.103.229 bbeakfood2010@yahoo.com

1071. **Lucratori** cablare structurata, cu sau fara experienta. ofiice@netshape.ro

1072. **Lucratori** comerciali fast food angajam lucratori comerciali cu salarii si bonusuri atractive. Spatiul comercial se afla in zona de food din incinta Mall Plaza Romania. Sanse mari de promovare. Experienta nu este obligatorie. ☎0744.812.451 ionut.todirica@dinnerfood.ro

1073. **Lucratori** comerciali Peco autostrada A1 km 43 pentru km 43 A1. Se cauta personal cu experienta in comert si cu simt gospodaresc. Salarizare foarte avantajoasa, colectiv responsabil. Cautam personal stabil, cu maturitate. **1.900 L;** ☎0734.920.701 robertirod@yahoo.com

1074. **Lucratori** comerciali pt societate de reciclare Societate angajeaza personal pentru manipulare si sortare deseuri de carton, hartie si plastic. Candidatii ideali trebuie sa fie persoane serioase si de incredere. Str V. Cascadelor, Autogara Militari. **1.600 L;** ☎0723.670.538

1075. **Lucratori** comerciali, manipulanti marfa Magazinele Veselo Selo, specializate in vanzarea legumelor-fructelor, angajeaza personal calificat si necalificat. Nu conteaza varsta si experienta. Salariul net 1800, bonusuri la final de luna; ☎0785.843.113

1076. **Lucratori in bucatarie, zona Titan, Pantelimon; ☎0722.722.891**

1077. **Lucratori** in carmangerie, cu experienta, transatori, legatori, spritiere, preparatori **2.400 L;** ☎0720.565.891 cristinatumpi@yahoo.com

1078. **Lucratori** pentru depozit produse complete (mori, drujbe, motocoase, etc) piese de schimb biciclete, scutere, drujbe etc in oras Popesti Leordeni. Salariu atractiv. ☎0743.186.526 hr@blademotors.ro

1079. **Luxten** Lighting Company S.A incheie contracte de prestari servicii cu firme prestatoare de munca necalificata (sapatori manuali santuri). Relatii telefon 0216688819 int. 183, fax 0216688823 sau in str. Parangului nr. 76, sector 1.

1080. **Macaragiu** pentru Franta urgent cautam macaragiu pentru Franta. Profilul Aveti o diploma de macaragiu de tip B sau alta,si aveti o importanta experienta in domeniu. Autorizatia este valabila. **1.700 €;** ☎+40774415415/ 0040774450450 info@optimum-interim.com

1081. **Macaragiu turn categoria B sau E pentru societate constructii; ☎0742.260.868**

1082. **Macelar** restaurant cauta macelar. Pachet salarial atractiv, bonuri de masa, program flexibil; ☎0787.709.154 mircea@vivorestaurants.com

1083. **Macelar** priceput Voluntari, angajam macelar iscusit. Salariu similar UE. ☎0744.585.641 cmncld@gmail.com

1084. **Macelar,** supermarket- macelarie, angajam macelar cu experienta. Program flexibil, salariu atractiv; ☎0721.596.286 ramonanegoianu@yahoo.com

1085. **Macelar,** carmangier, spriter, vanzator vanzatoare, agent curatenie pentru macelarie-carmangerie SC Rir Prod SRL, cu sediul in sectorul 6 Piata Giulesti ☎0744.526.837 rir_prod@yahoo.com

1086. **Magaziner** Fogliani Romania SRL distribuitor si importator de materiale electrice cauta o persoana serioasa, responsabila, cu abilitati practice pentru incarcare/descarcare si manipulare marfa depozit; ☎0749.190.402 c.alexandru@fogliani.it

1087. **Magazioner** gestionar cu experienta, laborator de prestigiu din domeniul cofetarie, situat in Militari, apropiere de Mall Plaza, angajeaza pentru unitati cu volum mare de marfa. Program 5 zile cu 2 libere **2.500 L;** ☎0742.288.504 dutu.annamaria@gmail.com

1088. **Magazioner/a pentru depozit accesorii confectii. Cautam o persoana serioasa, ambitioasa si corecta. Nu este necesara experienta in domeniu. Oferim carte de munca, tichete de masa si o atmosfera placuta. Asteptam CV-ul la: office@ccstrade.ro**

1089. **Manager** Angajam Manager cu experienta, pentru dezvoltare relatii si promovare hotel 5. Asteptam CV-urile la adresa de mail - lucian.stroe@militari-residence.ro lucian.stroe@militari-residence.ro

1090. **Manager horeca cu experienta si permis auto salariu atractiv ptr Love for food Asteptam CV-uri la : email. www.loveforfood.ro ☎0753.076.873 ptrclaudia76@gmail.com**

1091. **Manager HORECA experienta si permis auto salariu atractiv pt. Love for food. Asteptam CV-uri la: ptrclaudia76@gmail.com; www.loveforfood.ro ☎0753.076.873**

1092. **Manager** service camioane si remorci, service camioanei angajam service manager cu experienta, coordonare comerciala si administrativa a service-ului, venitul lunar format din salariu fix + bonus, detalii www.edparts.ro, asteptam CV la ☎0749.102.608 resurseumane@edparts.ro

1093. **Manager** tura Brasov Dodo Pizza Romania angajeaza manager tura!Dac? iti place sa lucrezi in bucatarie, esti o persoana activa si motivata sa cresti impreuna cu noi - aplica pentru acest job. **2.500 L;** ☎0761.795.031 n.mita@dodopizza.ro

1094. **Manichiurista** Angajez manichiurista, pedichiurista. Salonul are o vechime de 5 ani, clientela formata. Salonul se afla in zona Dobroesti, str Marului. Oferim CM, salariu fix + comision. Relatii la tel. ☎0770.341.382

1095. **Manichiurista** cu experienta zona Natiunile Unite; ☎0784.972.676

1096. **Manichiurista** Manichiurista, zona Titan, sector 3, conditii deosebite, carte de munca, program 1 zi/1 zi, pachet salarial foarte avantajos, de 7 ani pe piata din Romania, clientela formata, salon stradal. ☎0766.621.638 cantacuz.george@yahoo.com

1097. **Manichiurista** pachet salarial atragator peste 2000 ron format din parte fixa, bonus de performanta, bonus de fidelitate, carte de munca, alte beneficii, program flexibil, training gratuit, clientela selecta formata. **2.000 L;** ☎0786.723.493 angajari@saloanelemagic.ro

1098. **Manichiurista** pentru salon infrumusetare, locatiile din Timpuri Noi si Militari. Oferim pachet salarial motivant si seminarii de perfectionare. ☎0723.383.315

1099. **Manichiurista** pentru salon Victoriei si Timpuri Noi, salariu atractiv, contract pe 8 h, produsele din partea salonului, clienti stabili, colectiv tanar si placut, ☎0720.996.748 elena.andreea.d@gmail.com

1100. **Manichiurista** Salon in Bd. Lacul Tei angajeaza manichiurista. Se ofera contract de munca, salariu 2000 lei si /sau comision. Experienta anterioara constituie un avantaj. ☎0730.999.689 office@veronique.ro

1101. **Manichiurista** Salon Panduri deschis de 20 ani, angajez manichiurista, pedichiurista cu experienta cu C.M. 8 ore. Relati tel. Salariu, **1.800 L;** ☎0745.564.612

1102. **Manichiurista** salon Roxy, zona Bucur Obor, cauta manichiurista cu experienta. Salonul are o vechime de 13 ani, clientela formata, vad comercial. Salariul este negociabil. Relatii la tel; ☎0741.695.518 Roxanaonisie@yahoo.com

1103. **Manichiurista** Cosmeticiana Frizerita. Salon VicMar angajeaza Manichiurista, Cosmeticiana, Frizerita cu experienta minim 2 ani! Va asteptam! Contact 021.344.24.81/ 0723.765.676 ☎021.344.24.81/ 0723.765.676

1104. **Manichiurista** cu experienta si in unghii false, salariu 2500 lei+920 lei+bonus lunar 500 lei carte de munca platita pe 8 ore, salon de 13 ani, program 1 zi da 1 nu, 1 weekend da 1 nu, zona metrou Gorjului, detalii la tel. **2.500 L;** ☎0724.357.422

1105. **Manichiurista** pedichiurista, tehnician unghii gel pentru salon de infrumusetare vis-a-vis hotel Marriott ☎0726.815.031

Rio Bucovina angajează
personal pentru depozitul din Chitila:
GESTIONARI, LUCRĂTORI DEPOZIT, MENAJERĂ SPAŢII BIROURI
Oferim:
- transport de la stația de metrou 1 Mai (Piața Chibrit)
- salariu atractiv și bonuri de masă
- ore suplimentare plătite

Puteți depune CV-ul la: **nicoleta_olaru@rio-bucovina.ro**
Relații suplimentare la: **0742.220.513**

1106. **Manichiurista,** coafeza si cosmeticiana, Auchan, Berceni; ☎0723.880.799

1107. **Manichiurista,** pedichiurista, stilist protezist de unghii cu experienta, salariu fix, contract de munca 8 ore, o zi cu o zi, duminica liber **1.500 L;** ☎0729.245.734

1108. **Manichiurista/ pedichiurista -tehnician unghii false, salariu 2500 ron/15 zile, CM achitata de societate, zona Dorobanti. 2.500 L; ☎0751.251.411**

1109. **Manichiurista/pedichiurista -tehnician unghii false, salariu 2200 Ron/15 zile, CM achitata de societate, zonele Berceni-Cultural, B-dul Chisinau, Iancului, Oltenitei, Rahova; ☎0721.000.376/ 0724.133.585**

1110. **Manipulant** depozit Lidl, activitate usoara de reciclare mecanizata de ladite lemn. Program luni-vineri 8.00 - 16.30. Cerinte: minim 8 clase absolvite, barbati/femei. 1600 lei net+tichete. **1.800 L;** ☎031.429.81.17

1111. **Manipulant** incarcator-descarcator GlobeGround Romania angajeaza personal pentru procesare bagaje, cargo si posta la Aeroportul Otopeni. Se ofera: loc de munca stabil, venit net incepand cu 2.000 lei, pregatire profesionala gratuita. ☎0372.462.014/ 0731.170.751

1112. **Manipulant** marfa punct de lucru Pantelimon/ Morarilor. Pachet salarial motivant. Program de lucru fix ☎0720.990.777 recrutare@regencycompany.ro

1113. **Manipulant marfa SC Agra s SA depozit Bucuresti angajeaza manipulant marfa. Trimiteti CV la adresa de e-mail bucuresti@agras.ro sau telefon; ☎0732.900.110**

1114. **Manipulant** marfa (incarcare/descarcare manuala) manipulant marfa (incarcare/descarcare manuala) restaurant-cantina Pipera. Legume/fructe, produse alimentare, ambalaje. ☎0742.668.259/ 0744.487.028

1115. **Manipulant** marfa depozit la firma Zarea, barbati, necalificati, program luni-vineri numai dimineata. Interviu zilnic orele 10-16. Transport: metrou statia Laminorului sau autobuz 112, 697 ☎021.667.00.20 office@zarea.ro

1116. **Manipulant** marfa depozit cu permis B duba<3.5 t, zona Pod Fundeni. 8 ore/zi. Luni-vineri. 2000 lei. Receptie, manipulare, depozitare marfa; transport marfa in Bucuresti cu duba (<3.5 t). Cerinte: Permis B, experienta condus duba <3.5 t, seriozitate. **2.000 L;** ☎0730.073.940 cristina.radu@flm.ro

1117. **Manipulant** marfa depozit gresie si faianta. Angajam manipulanti marfa pt. pregatirea comenzilor in depozitele noastre (Chiajna si Bucuresti - 23 August). Activitate in spatiu inchis. Salariu + decont transport (RATB+metrou) ☎0744.539.560 daniel.hainagiu@kai.bg

1118. **Manipulant marfa depozit livrare marfuri alimentare. Salariu 1.600 - 1.800 lei net + bonuri de masa in valoare de 200 lei. Program de lucru in 2 schimburi a cate 8 ore/zi. Programari interviuri luni - vineri intre 8-17 la: ☎021.301.15.67**

1119. **Manipulant** marfa incarcare descarcare manuala pentru cantina situata in Pipera. Program L-V 06:00-16:00. Se ofera salariu, o masa, prime de sarbatori. Interviuri intre 08-09:00 sau dupa ora 15:00 ☎0742.668.259/ 0744.487.028 mihai.eatetc@yahoo.com

1120. **Manipulant** marfa, aranjeaza marfa in showroom-ul de vanzare;sarcini legate de functionarea corecta a magazinului dupa instructiunile directorului de magazin;pregatirea coletelor pentru curierat. ☎0758.115.992 gabriela@trady.ro

1121. **Manipulant** marfa, depozit Afumati angajeaza manipulant marfa, ambalator/etichetator marfa. Trimiteti cv-ul la adresa noastra de mail. office@familyfoods.ro

1122. **Manipulant** marfa, Echipa Mandy Foods isi mareste activitatea.Responsabilitati: incarca si descarca materii prime, materiale si produse finite, stivuieste sau stocheaza materiale si produse, zona popesti - Glina ☎0742.224.682/ 0753.021.361 office@mandyfoods.ro

1123. **Manipulant** marfa, firma reciclare (sos. Centura Bucuresti vis-a-vis penitenciar Jilava) angajam necalificat pentru manipulare/ sortare materiale fier/ neferoase. Cerinte: fara cazier. Salariu 1.700 Lei, contract munca, bonuri masa **1.700 L;** ☎0727.732.933/ 0723.606.181

1124. **Manipulant** marfa, lucrator gestionar, service camioane si remorci angajam manipulant/lucratort gestionar cu experienta. Cerinte: bacalaureat, cunostinte PC si seriozitate. Oferim conditii bune de lucru si venit atractiv. Zona Preciziei. CV pe email **2.000 L;** ☎0749.102.603/ 0749.102.608 resurseumane@edparts.ro

1125. **Manipulant** marfa, muncitor necalificat depozit fructe/legume in Voluntari, pod Europa, angajeaza manipulant marfa cu forme legale de munca. Salariul este atractiv & oferim conditii de munca decente. Cautam persoane serioase si responsabile; **2.200 L;** ☎0747.061.996/ 0723.776.099 claudiu.belehuzi@aebs.ro

1126. **Manipulant** marfa, Parmalat, Santal, Com. Tunari manipulant la Parmalat, fabrica Santal din Com. Tunari, Jud. Ilfov. Salariu net 1500 lei, tichete masa 11 ron/zi, prime, transpt asigurat de la Obor, cartela cafea, echipament lucru, abonament medical. **1.500 L;** ☎0720.072.659

1127. **Manipulant** marfa, Van, Oradea, Albalact angajeaza in Oradea manipulant marfa responsabil de incarcarea si aranjarea marfii in masina si livrarea produselor catre clienti. Nu este necesar permisul auto. Contact: ☎0372.609.338 recrutare@albalact.ro

1128. **Manipulant** marfa/ depozit lactate Afumati angajam urgent barbati din zona sector 2 pentru postul de manipulant marfa in depozit. Salariu: 1900 ron netbonuri si bonus incluse)+transport asigurat de la Obor. Program: 8 ore L-V/3 schimburi. **1.900 L;** ☎0749.608.510

1129. **Manipulant** marfa/ sector 6 salariu 1850 lei net + bonuri de masa; Transport decontat; Program in 3 schimburi; Pentru alte detalii/ programari interviu; ☎0743.751.117

1130. **Manipulant** marfuri cautam si angajam. Cu experiente si vechime in domeniul manipulare marfuri. Disponibil pentru calatorii externe si interne, cu carnet de conducere. Preferabil vorbitor limba turca si engleza. Stie bine de piata, **2.000 L;** ☎0799.555.140 hidoromimpex@gmail.com

1131. **Manipulant** marfuri in Otopeni companie multinationala angajeaza manipulant marfuri la depozit, locatie aeroport Otopeni, program 05:00 - 12:00, Luni - Vineri, salariu 2000 lei net + transport asigurat/decontare transport. ☎0749.229.339 cristian.domnescu@sodexo.com

1132. **Manipulant** pentru depozit produse medicale angajam urgent pt. Pansiprod depozit Bucuresti, str. Baiculesti nr. 1 sec 1. Se ofera loc de munca stabil, salariu 1.400 Lei net + bonuri masa. Program de lucru L - V. Se asigura transport pt sectoarele 5, 6 ☎0722.636.989 hr@pansiprod.ro

1133. **Manipulanti** depozit carte pickeri pentru depozitul de carti din Bucuresti (zona Garii de Nord). Program L-V 9-18 Salariu de pornire 1.500 lei net/ luna plus bonuri de masa. Programari interviu la telefon; ☎0723.537.330 cristi_yo80@yahoo.com

1134. **Manipulanti** depozit Stefanesti, program in 2 schimburi: 6.00-14.30 si 14.30-22.00 luni-vineri. Salariu net 1800+tichete 15 lei+bonusuri+prime Pasti si Craciun. Transport asigurat din Rahova si de la Obor. **2.100 L;** ☎031.429.81.17

1135. **Manipulanti** marfa, pentru Pepsi-CO Romania, domni si doamne, pentru fabrica Star Foods situata in Popesti Leordeni.Transport asigurat de la Piata Sudului.Program 8 ore, in schimburi.Fara exp. **1.800 L;** ☎0722.633.867 eduard.radu.contractor@pepsico.com

1136. **Manipulanti marfuri, Spot Vision Electric& Lighting depozit produse electrice angajeaza manipulanti marfuri. Relatii la depozitul din Bucuresti, bd. Iuliu Maniu nr. 616, la tel. sau la email; ☎0745.968.910 alina@spotvision-electric.ro**

1137. **Marochiner** cu experienta, croitor, vopsitor atelier din Bucuresti, angajam marochiner cu experienta. Salariu motivant. Detalii la tel. ☎0721.874.886

1138. **Marriott** Bucharest Grand Hotel are urmatoarele pozitii disponibile: ospatar sau ajutor ospatar (restaurant si cafenea). Cunostinte minime de limba engleza;Persoana energica, comunicativa si cu initiativa. Barman sau ajutor barman. Cunostinte minime de limba engleza; Persoana dinamica cu spirit de echipa; Experienta minima in prepararea bauturilor (cocktailuri, cafele). Bucatar sau ajutor bucatar. Cunostinte de bucatarie sau diploma de bucatar; Cunostinte despre igiena alimentara; Persoana organizata si pasionata de bucatarie. Spalator vase. Persoana energica, flexibila, motivata; Flexibilitatea in ceea ce priveste programul in ture (AM, PM si noapte). Vei gasi la noi o echipa care te va ajuta pas cu pas; Contract de munca pe perioada nedeterminata; Flexibilitate in program (program in ture); Conditii de munca exceptionale; Posibilitati de promovare; Bonuri de masa; Servicii medicale gratuite. Persoanele interesate sunt invitate sa sune la numarul tel. www.careers.marriott.com; ☎021.403.19.94

1139. **Maseuza** si cosmeticiana cu experienta, pentru salon in bd. Lacul Tei. Se ofera contract de munca, salariu fix si /sau comision. Experienta anterioara constituie un avantaj ☎0730.999.689/ 0730.999.689 office@veronique.ro

1140. **Maseuza,** masaj anticelulitic, reflexogen etc., program full/part time, angajare/colaborare. Pentru interviu sunati la numarul afisat (dupa ora 16:00) sau trimiteti CV pe e-mail; ☎0734.394.305 alexfitness@ymail.com

- **Angajam femei si barbati pentru postul de agent vanzari, distribuitor** cu/fara experienta, fara limita de varsta. Oferim cazare. **0733.380.388**
- **Agenti vanzari pentru promovare, vanzare si distribuire,** fara limita de varsta, cu sau fara experienta, program flexibil. Oferim cazare. **0728.650.079**
- **Angajam muncitori calificati / necalificati** pentru distributie Bucuresti, cu sau fara experienta, plata la zi. Oferim cazare. **0728.650.079**
- **Societate comerciala angajeaza agenti vanzari,** fara limita de varsta, cu sau fara experienta, pe o perioada nedeterminata. Salariul pornind de la 2.100 lei net. Oferim cazare. **0733.380.388**
- **Angajam personal cu studii medii sau superioare** in domeniul vanzarilor pe post de sef echipa vanzari, scolarizare gratuita, venit motivant in functie de realizarile echipei. **0733.380.388**
- **Personal pentru functia de agent vanzari pedestru,** fara limita de varsta, salariul pornind de la 2.000 de lei net. Oferim cazare. **0371.477.855**

LOCURI DE MUNCĂ

ANGAJĂM TÂMPLARI
MANUALI - MONTATORI
UȘI, FERESTRE,
SCĂRI DIN LEMN
Tel: 0722.351.441

1141. **Masinista** firma incaltaminte zona Piata Giulesti angajam colectiv masa/masina cu experienta. Manopera maxima la pereche, salariu saptamanal. ☎0749.665.891 andreea_snspa@yahoo.com

1142. **Masiniste** pentru atelier croitorie sector 2, Bucuresti; ☎0766.332.510

1143. **Masiniste (confectionere) si sef linie angajeaza firma de confectii, Bucuresti; ☎0731.041.499**

1144. **Masiniste** in liniara pentru atelier croitorie. Salariu motivant, carte de munca, program de 8 ore. Atelierul este situat in zona Baicului pe linia autobuzului 143; ☎0767.734.066

1145. **Masueza** salon de infrumusetare Alice Spa Beauty Center, angajeza in conditii legale, maseuza masaj anticelulitic si de relaxare, cu experinta minim 3 ani ☎0731.837.853 dyandy2002_contact@yahoo.com

1146. **Masurator** tamplarie PVC Firma cu 15 ani experienta in domeniu angajeaza masurator tamplarie pvc cu experienta minim 5 ani in domeniu, oferim salariu atractiv + bonus in functie de realizari. Permis cat B obligatoriu. **5.500 L;** ☎+40724536463 mihai.popescu@tamplarie.com

1147. **Mecanic** Exploateaza si intretine utilajele de la dep. productie tablouri electrice. Executa operatiuni primite ca sarcina de serviciu. Locul de munca se afla in Mogosoaia, Sos Bucuresti-Targoviste nr 12A ☎0336.401.262 office@chorus.ro

1148. **Mecanic** SC Eli Automotive SRL angajeaza mecanici pentru ocuparea a 4 posturi de lucru in cadrul centrului de reparatii si inretinere din Bd. Voluntari, Localitatea Voluntari, Judetul Ilfov. Min 3000 lei **3.000 L;** ☎0773.956.190 automotiveeli@gmail.com

1149. **Mecanic** auto angajez mecanic auto cu experienta. Salariu atractiv. Sector 3; ☎0722.966.977 toadermarius1981@yahoo.com

1150. **Mecanic** auto cu experienta tehnica in reparatii si schimb piese auto multimarca. Calificare profesionala si experienta minim 2 ani. Asiguram transportul din Bucuresti. Salariu negociabil. ☎0771.016.760/ 0769.881.101 office@smart-tehnic.ro

1151. **Mecanic** auto cu experienta. Relatii la telefon ☎0760.888.888

1152. **Mecanic** auto pentru camioane, cu varsta peste 50 ani cu domiciliul Rahova-Magurele. ☎0744.670.480

1153. **Mecanic** auto pentru SC service auto sediul in Bucuresti, sector 2, zona Gara Obor, ☎0730.444.450 hr@cdy.ro

1154. **Mecanic** auto pentru service roti, cu experienta multimarca si care poate efectua operatiuni de diagnoza, sector 1, bd. Ion Mihalache, salariu 5000 ron. **5.000 L;** ☎0784.339.160/ 0784.339.160

1155. **Mecanic** auto pentru turisme, cu varsta peste 50 ani, cu domiciliul Rahova - Magurele. ☎0744.670.480

1156. **Mecanic auto si vulcanizator cu experienta ☎0756.864.391**

1157. **Mecanic** auto cu experienta pt. service autorizat sector 6 ☎0766.799.157/ 0785.279.602 logistikspeed@yahoo.com

1158. **Mecanic** auto intretinere parc auto pentru firma de constructii. Sediul societatii este in com Domnesti, Ilfov. Experienta nu este obligatorie, necesar permis auto ☎0722.271.606/ 0723.567.941 office@gama-admin.ro

1159. **Mecanic** auto multimarca, job stabil, serios Service auto multimarca angajeaza mecanic auto. Program 8-17. Salariu si conditii atractive. Echipamente noi, doua posturi de lucru. Mai multe detalii la telefon. Dorim seriozitate si punctualitate! ☎0744.871.555 office@dsrauto.ro

1160. **Mecanic** auto si sudor evacuare auto Service auto in sect 2 angajeaza mecanic si sudor pentru auto. Program, carte de munca, salariu si conditii bune de munca. Cerem seriozitate si experienta in domeniu. ☎0721.956.433 auto_motor_serv@yahoo.com

1161. **Mecanic** auto Top Service Roti Pipera Service Auto pe bulevardul Pipera - angajam mecanic auto cu experienta. Service-ul este dotat cu toata aparatura si tot ce este necesar pentru a lucra in cele mai bune conditii. Salariu fix+ comision; ☎0784.093.292

1162. **Mecanic** auto, pentru service auto multimarca, conditii avantajoase, sector 2, zona Colentina. **4.500 L;** ☎0787.886.802/ 0725.814.324 office@doctorulauto.ro

1163. **Mecanic** auto-tinichigiu auto ad garage angajeaza mecanici auto, tinichigiu auto, pregatitor vopsitor seriosi, salariu atractiv. ☎0753.096.891/ 0753.896.897 office@reparammasini.ro

1164. **Mecanic** autocamioane mecanic pentru intretinere parc autocamioane MAN. Se cere experienta anterioara si seriozitate maxima. Oferim cazare si salariu 4000 lei/luna. **4.000 L;** ☎0725.333.503 tekko@tekko.ro

1165. **Mecanic** camioane si sofer C+E, zona Andronache, salariu intre 3.000 - 5.000/luna; ☎0722.626.840

1166. **Mecanic** de intretinere si reparatii utilaje GlobeGround angajeaza mecanici intretinere si repararatii utilaje. Studii medii, preferabil scoala tehnica profil mecanic utilaj. Conditii bune de lucru, stabilitate, oportunitati de avansare, beneficii ☎0372.462.014

1167. **Mecanic** electromecanic utilaje de constructie Italia Star angajeaza pentru intretinere utilaje de constructie. Pentru mai multe informatii, sunati la nr de tel., CV adresa de email ☎0745.646.278 constantin.neacsu@italiastar.ro

1168. **Mecanic** intretinere Fabrica de medicamente situata in Theodor Pallady angajeaza personal in departamentul Tehnic de Intretinere, sectia Productie. Program in 3 schimburi (6-14, 14-22, 22-06). ☎0733.170.053 ionela.corcau@alvogen.com

1169. **Mecanic** intretinere Mediplus SRL Angajam mecanic pentru sediul unei companii farmaceutice situate in Soseaua Chitilei. Programul de lucru este in ture. Detalii la nr. de tel., ☎0745.161.941

1170. **Mecanic** pompa semifixa beton SC Sut Carpati SA angajeaza in conditiile legii mecanic pompa beton semifixa. Cerinte: permis conducere categoria BE si disponibilitate la efort. Se ofera salariu motivant, bonusuri, bonuri masa 15 lei. ☎0756.113.095/ 0728.984.838 androneg@yahoo.com

1171. **Mecanic** sectie productie Pentru fabrica productie metale neferoase. Cerinte: experienta mecanic utilaje, avantaj cunostinte de sudura. Se ofera: sal. net 2800 lei, bonuri de masa, masa. Se lucreaza in 3 ture 8 ore/ zi. **3.100 L;** ☎0745.031.031 office@mediamarket.ro

1172. **Mecanic** si electrician camioane, experienta min. 5 ani in domeniu, utilizare tester si lucrari de intretinere. Se lucreaza in Otopeni, program L-V, 8 h/zi. Salarizare motivanta plus alte beneficii **4.500 L;** ☎0720.026.156 cornel.feraru@personnel.com.ro

1173. **Mecanic** si tinichigiu auto pentru service auto program de lucru 8,00-16,30, cu 30 minute pauza. Service-ul este situat in zona Pantelimon - Dobroiesti. Pentru mai multe detalii, sunati la nr de telefon intre orele 9.00 - 17.00, sau CV pe mail. ☎0748.044.138/ 0741.141.130

1174. **Mecanic,** angajam mecanic cu sau fara experienta pentru punctul de lucru din comuna Domnesti; ☎0723.567.941 office@gama-admin.ro

1175. **Mecanic,** ajutor mecanic Angajam mecanic/ajutor mecanic in domeniul stivuitoarelor in bragadiru. Studii medii tehniceCunostinte in domeniile: hidraulica, mecanica.Experienta anterioara reprezinta un avantaj **3.500 L;** ☎0784.293.112 vanzari@mecanovalmar.ro

1176. **Mecanic,** ajutor mecanic, electromecanic pentru utilaje de ridicat (stivuitoare, transpaleti).SC Mecano Valmar SRL; **4.000 L;** ☎0784.293.112 vanzari@mecanovalmar.ro

1177. **Mecanic,** electrician si tinichigiu camioane Angajam mecanic, ajutor mecanic, electrician si tinichigiu camioane si utilaje. Salariu atractiv, masa asigurata si bonusuri de performanta. ☎0726.961.229 nicoleta.cozorici@unimog-service.ro

1178. **Mecanic,** electromecanic service ascensoare in vederea extinderii activitatii, cautam tehnicieni pentru departamentul de mentenanta, service, reparatii, deranjamente ascensoare, firma de top, din Bucuresti. ☎0730.560.174 office@ibv.com.ro

1179. **Mecanic,** preg-vopsitor, tinichigiu, electrician angajam pentru cel mai important dealer auto din Romania, locatie Bucuresti: mecanic auto, pregatitor vopsitor auto, tinichigiu auto, electrician auto. Informatii la numarul de telefon afisat; ☎0799.645.511 office@hrgold.ro

1180. **Mecanici** auto pentru atelier specializat in curatarea filtrelor de particule, activitatea se bazeaza in special pe demotare/ montare filtre si catalizatoare. Salariu motivant + bonusuri de performanta ☎0743.362.046 prodpfromania@gmail.com

1181. **Mecanici** auto. Service auto zona Aparatorii Patriei angajam mecanici auto cu experienta, program de lucru de luni pana vineri, carte de munca, salariu motivant. Detalii la tel. Rugam seriozitate; ☎0723.375.108/ 0723.160.542 office.rafspeedservice@gmail.com

1182. **Mecanici reparatii auto - utilaje de constructii, soferi categ. C, C+E, excavatoristi, buldoexcavatoristi si automacaragii pentru societate constructii; ☎0742.260.868/ 0744.696.213**

1183. **Mecanici si operatori utilaje terasiere (buldozer, excavator) cu atgestat si soferi camion in localitatea Vidra, Ilfov. Salariu fix+ tichete de masa+ bonusuri. Transport/ cazare asigurate; ☎0735.312.921**

1184. **Medic** generalist, asistent medical experienta minim 2 ani pentru serviciul de medicina muncii, rog seriozitate. Pentru asistent medical obligatoriu permis cat.B; Salariu: negociabil in cadrul interviului; ☎0737.800.966 crismedfamily4@gmail.com

1185. **Medic** specialist pediatrie, Clinica Medicala Q Med, zona Brancoveanu cautam medic specialist pediatrie. Asiguram portofoliu, asistenta, program 6 ore/ zi (luni-vineri). Experienta. ☎0754.547.162 contracte.qmed@gmail.com

1186. **Medic** veterinar cunostinte HACCP, legislatie, PC (Word, Excel, etc) industrie alimentara sectia transare industriala, salariu atractiv. Relatii intre orele 10.00-16.00. ☎0769.961.624

1187. **Menajera** Angajam menajera in cadrul unei cunoscute companii de produse cosmetice, din Bucuresti. Program lucru: L-V in 2 schimburi. Locatie: Bibescu Voda. Experienta nu este necesara. **1.570 L;** ☎0799.762.360 Job@personnel.com.ro

1188. **Menajera** angajez menajera cu experienta si serioasa pentru casa la curte in sectorul 3, zona Trapezului, programul este de 8 ore de la 9 la 17 cu salariu de 2000 ron 5 zile pe saptamana, curatenie si calcat, ☎0722.219.204 olo_adriana@yahoo.com

1189. **Menajera** Clinica stomatologica, sector 2, angajam menajera full-time. Program: de luni pana sambata 6:00-15:00. Dorim colaborare pe termen lung. Va rugam sa ne contactati in intervalul orar 09:00 - 16:00. ☎0721.224.533 sales@sinergis-bc.eu

1190. **Menajera** in 2 studiouri in Bucuresti (zona Timpuri Noi-Tineretului). Program de 8 ore pe zi ,6 zile pe saptamana, salariu incepand de la 2000 lei. **2.000 L;** ☎0749.171.040 mariabarosi3@gmail.com

1191. **Menajera** in cadrul unei importante companii din Bucuresti. Locatie: sector 3, zona Piata Victoriei. Program: l-v in 2 schimburi. Experienta necesara de minim 3 luni in spatiul de birouri. **1.750 L;** ☎0799.762.360 Job@personnel.com.ro

1192. **Menajera** in Popesti Leordeni, incinta Danubiana, salariu 1.700 Lei, program L-V: 8:00-17:00, contract de munca ☎0736.222.999

1193. **Menajera** pentru cladire de birouri situata in Splaiul Unirii, Bucuresti. Program de lucru de luni pana vineri, zi/ noapte, norma intreaga ☎0750.067.803 sdobra@rivergate.ro

1194. **Menajera pentru locuinta in zona Cosmopolis. CV la email. Informatii la tel. ☎0748.880.824 alina@spotvisionelectric.ro**

1195. **Menajera** apartamente regim hotelier Bucuresti curatenie apartamente in regim hotelier + calcat lenjerii. Program 9-17. Salariu 2.300 ron in mana + 50 ron/zi ocazional 2 weekenduri/luna program scurt. Abonament Ratb/ metrou si carte de munca. **2.500 L;** ☎0745.500.676

1196. **Menajera** in clinica privata, sector 1 Recrutam menajera cu experienta pentru clinica medicala privata. Locatie: Arcul de Triumf. Program de lucru in ture, 8 ore/zi. Programeaza un interviu sau aplica direct pe site www.profiles.ro **2.000 L;** ☎0735.179.929/ 0371.183.146 roxana.iatan@profiles.ro

1197. **Menajera** interna in Bucuresti 2 weekenduri libere cautam menajera interna, zona Pipera, casa cu etaj, atributii: gatit, menaj, spalat si calcat, curat in curte, familie din 5 membri, intern, conditii bune de cazare, masa asigurata, 5 zile libere. **3.000 L;** ☎0741.932.722

1198. **Menajera** interna, persoana serioasa, din Bucuresti sau provincie, pentru menaj la domiciliul din Londra al familiei, sotie si sot, sotul cu o problema de dizabilitate, 600 euro plus transport, cazare, masa. **600 €;** ☎0745.200.103 titieanu_a@yahoo.com

1199. **Menajera interna. Locatie Balotesti - Ilfov, salariu atractiv. Pentru mai multe informatii sunati la: ☎0722.223.166**

1200. **Menajera** interna/ externa Corbeanca, iubitoare catei. Oferim cazare, intretinere, carte munca, salariu de la 1700 lei; ☎0744.526.809 uticafj@yahoo.com

1201. **Menajera** pentru camin de batrani in Mogosoaia program 8:00 - 17:00, pentru spalat, calcat, menaj. Salariu 2000 ron. **2.000 L;** ☎0755.613.985

1202. **Menajera** pentru casa la curte 2-3 zile saptamanal, eventula interna, chiar si cu 1-2 copii, Ilfov, 20 km de Bucuresti; ☎0729.858.706/ 0773.942.484

1203. **Menajera** pentru curatenie, particular, angajez menajera pentru curatenie si calcat rufe cu experienta la vile si varsta maxim 50 ani. Program L-V orele 9-17. Salariul lunar 2200 lei. Trimiteti sms la nr. de telefon **2.200 L;** ☎0723.179.844 vioous@yahoo.com

1204. **Menajera** personala apartament Universitate program: luni-miercuri-vineri: 12:00-17:00. Familie tanara, fara copii, 2 pisici. Carte de munca. Zona: Universitate, centru. Ocazional gatit. Persoana serioasa si cinstita ☎0745.500.676

1205. **Menajera** Poiana Tapului, societate comerciala angajeaza menajera pentru intretinerea unei vile (locuinta particulara) in cartier Poiana Tapului, localitatea Busteni, judetul Prahova. ☎0788.495.893

1206. **Menajera,** Expocenter Hotel, zona (Jiului) Casa Presei angajam menajera (spalat vase) cu contract de munca permanent, salariu atractiv, program flexibil, o zi servici, o zi libera. Urgent, **1.800 L;** ☎021.795.70.30

1207. **Menajera,** familie angajeaza in zona Titan, sector 3 ☎0726.119.278

1208. **Menajera,** angajare imediata Ghencea, 8 ore, 3000 L.Pipera, 2 zile, 200L/zi. Aviatorilor, 8 ore, 3000L.Dorobanti, 3 zile 200L/zi. Menajera, 2 zile lucrate, 2 lib, apart Baneasa (Ratb 301), 2500 L+contract. Berceni,1 zi, 150L. **3.000 L;** ☎0724.617.662 office@famileto.ro

1209. **Menajere** firma de curatenie angajam personal curatenie 8 ore sediu/ cladire birouri locatii fixe in Pipera. Salariu motivant, mediu de lucru placut, program fix, locatie fixa, carte de munca. ☎0728.900.865

1210. **Menajere** Firma de curatenie angajam personal curatenie pentru cladire/sediu birou zona Pipera, program 8 ore luni pana vineri. ☎0728.900.866

1211. **Menajere** ptr saloane intretinere corporala. Program luni-sambata 6 ore/zi salariu 1200 lei sau program 8 ore/zi luni-sambata 1500 lei. Oferim cazare gratuita daca este cazul. Zone centrale. **1.500 L;** ☎0720.057.901

1212. **Menajere** Urgent firma de curatenie angajam personal curatenie 8 ore in zona Pipera, dimineata si dupa amiaza. ☎0728.900.866

1213. **Menajere** Urgent firma de curatenie angajam personal curatenie 8 ore in zona Plaza Romania dimineata si dupa amiaza. ☎0731.400.589

1214. **Mercantizor** Angajam mercantizor, 1 post disponibil pentru magazinele Auchan Drumul Taberei + Carrefour Vulcan. ☎0733.863.333 simona.filip@ficosota.com

1215. **Merchendiseri** pentru firma Zarea la depart. vanzari pentru mercantizarea produselor in supermarket. Trimiteti CV pe adresa de mail si vei fi contactat pentru interviu. Te asteptam sa ni te alaturi. Conditii foarte avantajoase ☎021.667.00.20 office@zarea.ro

1216. **Meserias,** muncitori constructii zugravi, instalatori, electricieni, rigipsari, placari fatade. Se ofera contract de munca perioada nedeterminata, program de lucru 8 ore, bonuri de masa, salariu la doua saptamani ☎0751.517.441

1217. **Meseriasi** pentru finisaje interioare: gresie, faianta, marmura, granit, parchet, usi, rigips, glet si vopsea lavabila. Angajam cu carte munca, salarii atractive si cazare (apartamente inchiriate) pt cei din provincie; ☎0741.222.008 ciprianpal@yahoo.com

1218. **Meseriasi** constructii Meseriasi constructii, pardoseli si finisaje, lacatusi mecanici pentru Germania, in conditii avantajoase, oferim cazare si transport. Cerem seriozitate; ☎0723.392.370 ovidiu_cleanroomsconstruct@yahoo.com

1219. **Meseriasi** pentru constructii: rigipsari, zidari, zugravi, necalificati. Salariu motivant: 3.700-4.700 net+carte de munca. Oferim cazare; ☎0748.154.615/ 0762.548.785

1220. **Meseriasi** si echipe la izolatii blocuri, meseriasi/echipe cu experienta pentru executie izolatii cu polistiren la fatade blocuri cu 4 si 8 etaje in Bucuresti. Oferim salarii competitive in functie de experienta. Oferim cazare. ☎0787.891.063

1221. **Meseriasi,** constructori, zidari pentru lucru in Bucuresti. Plata saptamanal. Fara echipe

1222. **Metropolitan** Residence angajeaza electricieni front de lucru, conditii avantajoase. CV la:, gabriela@metropolitanresidence.ro

1223. **Minimarket** lucratori comerciali Minimarket zona Titan, Auchan, angajez casieri, seriosi si dornici de un loc de munca stabil, program 8 ore in 3 schimburi. Venituri de la 2000 lei. Echipa tanara conditii excelente, experienta. **2.000 L;** ☎0732.408.999

1224. **Model** online la JustYou.. Bonus angajare pana la 4100, salariu 5128 L procent. Contract legal de munca cu impozitul achitat integral de firma. Hai la un interviu sa afli mai multe detalii. **5.128 L;** ☎0770.752.856/ 0745.651.791 officejustyou@gmail.com

1225. **Modelatoare** covrigi, Patiseria Tismana, zona Colentina - Fundeni, angajeaza modelatoare covrigi. Program lucru luni-vineri 06.00-16.30, sam. si dum. liber. Salariu 3200 lei. Relatii tel; **3.200 L;** ☎0734.378.436

1226. **Modelator** covrigi Angajam modelator covrigi in brutarie, patiserie situata in Piata Delfinului. ☎0722.404.622 daczo2212@yahoo.com

1227. **Modelator** covrigi, 1 zi cu 1 zi libera, salariu 2.000 Lei, program 5.30-18.00, P-ta Drumul Taberei (Moghioros) si patisera/ patiser, str. Garii de Nord salariu 3800 Lei in mana. ☎0738.437.351

1228. **Modelator** cu/fara experienta si femeie de servici angajam pentru fabrica de paine, situata in Drumul Taberei, Piata Moghioros; ☎0784.227.774

1229. **Modelatori** covrigi, zona Moghioros; ☎0738.437.351

1230. **Modele** online hai in echipa JustYou. Bonus angajare 1800 L, salariu 5128 L+ procent. Program flexibil si locatii la alegere. Costumatii gratuite. Puncte de lucru in sectoarele 1,2,3,4 si 6. Contactatine non-stop; **5.128 L;** ☎0745.651.791/ 0770.752.856 officejustyou@gmail.com

1231. **Modele** online hai in echipa JustYou. Bonus angajare 1800 L, salariu 5128 L+ procent. Program flexibil si locatii la alegere. Costumatii gratuite. Puncte de lucru in sectoarele 1,2,3,4 si 6. Contactatine non-stop; **5.128 L;** ☎0745.651.791/ 0770.752.856 officejustyou@gmail.com

1232. **Modele** online fete Cu un job stabil poti deveni independenta. Procent 50% salariu fix pana la 6153 lei, contract de munca si bonusuri din prima luna. Program fexibil, locate la alegere. Te asteptam la un interviu, **6.153 L;** ☎0770.752.856/ 0745.651.791 0fficejustyou@gmail.com

1233. **Modele** online nonadult cu/fara experienta pentru video conferinta.Oferim castiguri garantate 1.500-7.800$ lunar. Bonus 300$ din prima zi. Program optional. Studiouri in toate sectoarele. Program L-V 08:00-20:00. **6.248 L;** ☎0767.887.888/ 0748.828.234 uinrom@gmail.com

1234. **Modele** online, esti comunicativa, Iti doresti venituri motivante si un job stabil, atunci, vino sa ne cunosti, noi te ajutam sa fii rich pe toate planurile. Job bine platit 100% procent din incasari in prima luna ☎0722.101.020 hr@richgirls-studio.ro

1235. **Modele** online, cea mai buna echipa condusa de un model de top 3 live Jasmin. Vrei sa faci parte din echipa noastra? Ai posibilitatea sa lucrezi intr-o echipa tanara si profesionista, castiguri de minim 3000 USD lunar. Te asteptam alaturi de noi chiar de maine! Comision 60% din castigurile realizate de catre tine; www.empressv-studio.ro **3.000 $;** ☎0786.400.195 office@empressv-studio.ro

1236. **Modele** online, cea mai buna echipa condusa de un model de top 3 live Jasmin. Vrei sa faci parte din echipa noastra? Ai posibilitatea sa lucrezi intr-o echipa tanara si profesionista, castiguri de minim 3000 USD lunar. Te asteptam alaturi de noi chiar de maine! Comision 60% din castigurile realizate de catre tine; www.empressv-studio.ro; ☎0786.400.195 office@empressv-studio.ro

1237. **Modele** online. Ai vrea sa castigi in fiecare zi mii de dolari? Devino acum model la Fetish World, cel mai mare studio din Romania. Lucrand la noi iti vei permite orice. Domeniu 100% legal, cazare gratuita in Bucuresti, cele mai mari castiguri la noi sunt; www.fetish-world.ro ☎0730.752.752

1238. **Modelier creatie confectii barbati si dama. Zona Baneasa, contact: ☎0745.306.624**

1239. **Modelier** sef sectie confectii, atelier confectii Colentina angajeaza modeliermester, o persoana serioasa cu experienta in domeniu. Salariu motivant, mediu placut de munca, utilaje noi, program 8 ore, bonuri de masa. ☎0771.752.873/ 0787.541.716

1240. **Monda** angajeaza lucrator comercial, la magazinul din Ion Mihalache nr 45 (1 Mai).Oferim salariu brut de 3000 Lei, prime de concediu, bonusuri de performanta ☎0740.308.960

1241. **Montator** AC instalatii frig, ventilatii, cu sau fara experienta. Necalificat. ☎0723.410.511 tc_instal@yahoo.com

1242. **Montator biciclete, Vitan, salariu atractiv, contract de munca; ☎0745.099.708**

1243. **Montator** de mobilier si muncitor necalificat firma serioasa, sediu central, oferim salariu atractiv, tichete de masa, diverse stimulente, nu se lucreaza sambata si duminica tel. ☎0723.393.793 loredana.pitica@lamaison.ro

1244. **Montator** fatada ventilata cu experienta dovedita si cu perioada de proba, avantaj cei care au lucrat la firme consacrate. **3.500 L;** ☎0720.988.319

SIMIGERIA LUCA ANGAJEAZĂ
VÂNZĂTOARE ȘI MODELATORI
CU SAU FĂRĂ EXPERIENȚĂ

Puteți să ne cunoașteți și să ne deveniți colegi. Persoană comunicativă cu zâmbetul pe buze, orientată către client. Atitudine pozitivă, implicare. Abilități de lucru individual și în echipă. Suntem flexibili și putem găsi cea mai bună variantă pentru tine!

SALARIU 2.000 LEI NET PLUS BONURI DE MASĂ

0723.059.813/ 0744.783.217

1245. **Montator** lacatus GK (montator gips-carton) Angajam montator gips-carton, contract de munca, salariu atractiv, rugam seriozitate. Firma, pentru detalii, ☎0766.450.736

1246. **Montator** parchet laminat Bucuresti Parchet Shop salariu intre 2.700 si 3.300 Lei (in functie de numarul de metri montati lunar) cu contract munca. Pentru 750 metri montati lunar se incaseaza 3.000 lei. Carnetul de conducere reprezinta un avantaj **3.000 L;** ☎0784.110.410/ 0769.243.288 contact@parchet-shop.ro

1247. **Montator** pardoseala, firma de constructii, angajam personal pentru montare pardoseala flotanta si mocheta, in cladiri de birou. Asiguram instructaj. Plata saptamanal fara intarzieri **3.150 L;** ☎0771.344.833/ 031.437.84.17 office.samurbanic@yahoo.com

1248. **Montator** tamplarie PVC cu experienta si permis conducere. Asiguram si cazare pentru cei din provincie. Salariu motivant. Zona Militari; ☎0721.410.591

1249. **Montator** tamplarie pvc si confectioner hala Companie productie si montaj tamplarie pvc Salamander din sectorul 2, angajeaza personal pentru montaj si confectie hala, cu experienta. Venit net incepand de la 3000 lei/ luna; **3.000 L;** ☎0722.368.321

1250. **Montator** tamplarie pvc si rulouri exterioare cu experienta si permis cat. B; ☎0766.624.829

1251. **Montator** tamplarie Pvc, angajam montatori tamplarie pvc salamander / aluminiu / rulouri, cu permis sau fara experienta in domeniu minim 5 ani, seriosi punctuali salariu 3000 ron + bonusuri carte de munca, program luni vineri. **3.000 L;** ☎0723.495.610 optim.profesional@gmail.com

1252. **Montator** tamplarie PVC, muncitor necalificat pt. manipular sticla si tamplarie, Bucuresti, sect. 2. Cerinte: permis cat. B; ☎0733.700.202

1253. **Montator** tamplarie PVC. Comfortex Home Design Srl angajeaza montator tamplarie PVC, rulouri exterioare din aluminium, jaluzele detinator permis auto cat.B. Zona: Calea Vitan Sector 3. Rugam seriozitate. ☎0724.444.499 aurel@jaluzele-ro.ro

1254. **Montator/confectioner** tamplarie aluminiu Bucuresti angajam montatori si confectioneri tamplarie aluminiu in Bucuresti. Oferim salariu motivant si contract de munca; ☎0752.383.238 remus@windowstyle.ro

1255. **Montatori** mobila, tamplari pal Firma productie mobilier la comanda (Bucuresti, zona Vitan) angajam tamplari PAL/ montatori mobila. Cerinte: persoane muncitoare, experienta in domeniu, disponibilitate la lucru program prelungit. Oferim: salariu fix, bonus lunar in functie de performante, tichete de masa, plata orelor suplimentare, decontare transport RATB si Metrorex. ☎0723.667.880

1256. **Montatori** mobilier pentru o firma ce monteaza mobilier pentru magazine Kaufland si Lidl. Cerinte: atestat in tamplarie/minim 6 luni experienta. Salariul este de 2350+diurna. Inf. la tel. ☎0729.699.825

ANGAJEZ
VÂNZĂTOARE
MINI MARKET
Salariu 3000 lei brut
ZONA COLENTINA
TEL: 0768.052.808

1257. **Montatori** mocheta cu si fara experienta pentru mocheta, covor pvc, lvt, pardoseala flotanta. Salariul avantajos pentru detalii sunati la nr de telefon, Toni Manescu, ☎0773.779.469 profideal1@gmail.com

1258. **Montatori** sticla si tamplarie al, pvc., Societate din Bucuresti angajeaza montatori sticla si tamplarie de aluminiu, pvc cu sau fara experienta: cerinte: absolvent studii medii sau profesionala, sociabil, serios, disponibilitate efort. ☎0731.333.485 office@e-glass.ro

1259. **Montatori** tamplarie pvc calificati/necalificati firma cu 14 ani experienta in domeniu angajeaza montatori tamplarie pvc, aluminiu usi, salariu fix + bonus din montaje, permis de conducere categoria B reprezinta un avantaj;www.tamplarie.com **3.500 L;** ☎0784.355.022 george.satnoianu@tamplarie.com

1260. **Montatori** tamplarie PVC, calificat sau necalificat Firma cu 14 ani experienta in domeniu angajeaza montatori tamplarie pvc, aluminiu usi, salariu fix, bonus din montaje, permis de conducere categoria B, nu este obligatoriu, **3.500 L;** ☎0784.355.022 george.satnoianu@tamplarie.com

1261. **Montatori** tamplarie PVC, calificat sau necalificat firma cu 14 ani experienta in domeniu angajeaza montatori tamplarie pvc, aluminiu usi, salariu fix, bonus din montaje, permis de conducere categoria B, nu este obligatoriu, carte de munca; **3.500 L;** ☎0784.355.022 george.satnoianu@tamplarie.com

1262. **Motostivuitorist pentru depozit Cornetu; ☎0723.815.142**

1263. **Muncitoare** necalificata Fabrica de productie dresuri de dama, angajez muncitoare necalificata ☎021.450.94.46 office@melissa.com.ro

1264. **Muncitoare** placintarie ardeleneasca fete, femei pentru o placintarie ardeleneasca cu sau fara experienta. Salarizare motivanta. Localizare zona Unirea. **1.700 L;** ☎0744.891.862

1265. **Muncitor** Angajam muncitor cu permis de conducere.Program de lucru: luni-joi 08:00 17:00 vineri: 08:00 16:00. ☎0722.183.035 marius_constantin@mecrosystem.ro

1266. **Muncitor** Angajam muncitori calificati pentru intretinere hale depozitare. Relatii la tel. L-V 8-17:30, **1.900 L;** ☎0758.022.771 grecrombussinesgroup@yahoo.com

1267. **Muncitor** necalificat; ☎0738.437.351

1268. **Muncitor** (unu) sau familie muncitori pt. ingrijire gradina. Ofer cazare, seriozitate, la 16 km de Bucuresti; ☎0753.819.816

1269. **Muncitor** calificat, necalificat, tamplarie aluminiu, angajam cu contract de munca muncitori calificati sau pentru calificare in tamplarie alumniu si PVC. Experienta este apreciata, **5.000 L;** ☎021.233.31.14 office@mgroup.ro

1270. **Muncitor** confectii metalice angajez muncitor confectii metalice cu/fara experienta Bucuresti. Se confectioneaza diverse produse din inox deja taiat si indoit. ☎0770.818.900

1271. **Muncitor** constructii din Bucuresti pentru finisaje interiore, lucrari gips-carton, montaj gresie, faianta, parchet etc.; **150 L;** ☎0773.915.251 ivrelu@yahoo.com

1272. **Muncitor** cu carnet conducere Fabrica detergenti sector 3, angajam muncitor cu carnet conducere. Salarizare buna. Asiguram si cazare; ☎0722.404.983 arcalux@yahoo.com

1273. **Muncitor** necalificat pentru pentru instalatii sanitare si termice la blocuri noi din Bucuresti. Program de la 8-17 de luni pana vineri, salariu 2.000 lei. Contract de munca. **2.000 L;** ☎0725.072.201/ 0722.692.595 smginstal@yahoo.com

1274. **Muncitor** necalificat pentru santier; ☎0722.650.335

1275. **Muncitor necalificat depozit angajeaza Fabrica de steaguri din Bd. Timisoara 84, Valea Cascadelor, sector 6. Program luni -vineri, orele 8.00 -16.30. Tel. ☎0731.372.735**

1276. **Muncitor** necalificat la depozit materiale de constructii, incarcator-descarcator, salariu net, Bucuresti, sector 2, **2.000 L;** ☎0722.238.873

1277. **Muncitor** necalificat pentru amenajari interioare angajam lucrator necalificat pentru amenajari interioare (zugravit scari de bloc si apartamente, etc). Oferim si cerem maxima seriozitate. lucrarile se desfasoara in Bucuresti. ☎0726.229.905/ 0764.649.905 office@i-solutions.ro

1278. **Muncitor** necalificat, Atelier tamplarie pal melaminat in zona Bragadiru angajaza moncitori necalificati, mediu placut de munca, salariu atractiv, cautam oameni seriosi si responsabili; ☎0786.468.800 creativomobili@gmail.com

1279. **Muncitor** necalificat, salariu motivant dupa productivitate, calitate, seriozitate. ☎0799.904.275 liftkram@yahoo.com

1280. **Muncitor** necalificat, lacatus confectii metalice, Pentru atelier confectii metalice zona Progresul, Sector 4, Jilava. Salariu 2.350 lei. ☎0723.634.288 cosmin.lioveanu@gmail.com

1281. **Muncitor** santier fatade, Firma SC Toni Trading COM SRL angajeaza muncitor santier fatade, program 10 ore/zi (07:30 - 18:00), salariu 3200 + bonuri de masa (15 ron/zi), carte de munca, locatie santier: Bucuresti. ☎0731.303.585 alexandru.sararu@TONITRADING.RO

1282. **Muncitor** sectie metalurgie Fabrica productie neferoase. Salariu de baza net 2300-2400 ron, bonuri de masa, o masa asigurata, sporuri, transport asigurat de la Costin Georgian. Se lucreaza in 3 schimburi. Locatie, zona Pantelimon **2.700 L;** ☎0745.031.031 office@mediamarket.ro

1283. **Muncitor,** amenajari interioare, muncitor pentru montaj perete sticla, mobilier, finisaje interioare, lucrari gips-carton, structuri metalice, electrice). Salariu atractiv, carte de munca. ☎0725.226.752/ 031.425.74.94 office@omifa.ro

1284. **Muncitori** angajez in Cimitir Voluntari, Ilfov; ☎0762.029.524

1285. **Muncitori** Angajez urgent muncitorii in constructii ☎0771.076.530/ 0771.041.350 marin_georgiana25@yahoo.com

1286. **Muncitori** pentru confectie si montaj rulouri exterioare sau tamplarie din aluminiu/PVC, pentru interviu va rog sa ma contactati la tel. ☎0732.557.799/ 0722.209.073 office@rulouriexterioare.eu

1287. **Muncitori** pentru depozit de blanuri in zona CET-Vest, sector 6, program luni-sambata, salariu 2500 lei/ luna. ☎0732.733.853

1288. **Muncitori** SC Fibro Metals SRL angajaza la hala industriala Mogosoaia muncitori cu carte de munca;salariu minim 3000 lei net. ☎021.224.01.17

1289. **Muncitori ambalatori, femei, barbati, zona Voluntari, Ilfov. Asigur transport Voluntari Cosereni; ☎0767.808.623**

1290. **Muncitori** calificati si necalificati pt. productie panificatie Fundeni, sect.2; ☎0762.525.001

1291. **Muncitori** calificati in acoperisuri, cu experienta in dulgherie de sarpanta si invelitori de orice tip. Salariu net 3500 Lei. Asiguram cazare, transport la santier cu masini proprii. Tel. director. **3.500 L;** ☎0744.304.636

1292. **Muncitori** calificati montaj tamplarie pvc Neotec Construct, sector 2, anagajam muncitori calificati montaj timplarie aluminiu si pvc, usi metalice. Program de lucru normal, bonus de performanta. Permis de conducere cat. B. ☎0725.433.341 neotec1construct@gmail.com

1293. **Muncitori** calificati pentru fabrica tamplarie PVC Productie si montaj, conditii avantajoase, salariu atractiv. Zona Militari, Sector 6. ☎0746.372.326

1294. **Muncitori** calificati si necalificati, cautam persoane cu experienta dar si fara experienta (pot invata alaturi de echipa noastra) in productia de mobilier. Pachet salarial atractiv ,mediu de lucru placut. Rugam seriozitate; ☎0771.735.645 mabisvb@yahoo.com

1295. **Muncitori** calificati si necalificati pentru productie panificatie, Fundeni, sect. 2; ☎0761.680.666

1296. **Muncitori** calificati si necalificati pentru productie panificatie, Fundeni, sector 2; ☎0761.680.666

1297. **Muncitori** calificati, muncitori necalificati, Firma de constructii angajeaza muncitori calificati, muncitori necalificati; ☎0744.326.004

1298. **Muncitori** constructii Companie din Bucuresti angajeaza muncitori calificati si necalificati in constructii. Activitatea se desfasoara pe santier. Angajare cu contract de munca, salariu atractiv, plata orelor suplimentare. ☎0758.758.800/ 0758.758.800 laura.diaconescu@coneco.ro

1299. **Muncitori** constructii dulgheri, zugravi, necalificati. Angajare doar cu contract de munca. Salariul incepand cu 3000 Lei (pentru calificati) **3.000 L;** ☎0763.641.161

1300. **Muncitori** constructii, firma constructii angajeaza rigipsar, zugravi. Salariul 150 lei pe zi plata saptamanal. Muncitori necalificati 90; ☎0799.177.699

1301. **Muncitori** constructii. Angajez muncitorI calificatI sau necalificatI (care sa mai fi lucrat pe santier). Salariu negociabil in functie de calificare. Numai cu carte de munca. **3.500 L;** ☎0772.127.414/ 0735.499.307

1302. **Muncitori** cu experienta amenajari int. si ext. gips-carton, zugraveli, parchet, placari ceramice. ☎0720.990.701 dudaucorina@yahoo.com

1303. **Muncitori** in constructii angajam muncitori calificati universali si legatori de sarcina. Posibilitate de cazare. Salariu 2500/4000 ron ☎0737.261.163 cevik_artconstruct@yahoo.com

SpotVision Electric & Lighting | **depozit produse electrice angajează**

MANIPULANŢI MĂRFURI

Relaţii la depozitul din Bucureşti,
Bd. Iuliu Maniu nr. 616
CV la email: alina@spotvisionelectric.ro
Tel: 0745.968.910

NISSA angajează personal cu experienţă

1. **CĂLCĂTOR INTERFAZIC**
2. **CONFECŢIONER TEXTILE**
3. **LUCRĂTOR FINISAT CONFECŢII**
4. **CTC INTERFAZIC**
5. **LUCRĂTOR GESTIONAR DEPOZIT PRODUSE FINITE**

OFERIM: - Loc de muncă stabil, colaborare pe termen lung într-un mediu de lucru plăcut și serios
- Pachet salarial atractiv (bonusuri de performanță) și tichete de masă.
- Program de lucru: 07.00 - 15.30 de luni până vineri.
- Locația: Baicului - Gara Obor.

0731.505.782

LOCURI DE MUNCĂ

Angajăm:
PERSONAL CURĂŢENIE ÎN CLĂDIRE BIROURI
SALARIU NET: 1.450 LEI plus 20 BONURI DE MASĂ
Program 8 ore L - V
Relaţii tel: 031.101.21.39; 0722.763.974; 0732.018.935

1304. **Muncitori** in constructii Angajam muncitori in constructii pentru placari cu termosistem complexe rezidentiale. Oferim carte de munca si salariu atractiv. Intre 120-150 ron pe zi in functie de performante. Oferim cazare. ☎0749.321.910

1305. **Muncitori** in constructii Firma constructii angajeaza cu carte de munca rigipsari si zugravi. Oferim cazare. Tel. intre orele 09.00 si 17.00, de luni pana vineri. ☎0758.815.064 mavproiect@yahoo.ro

1306. **Muncitori** in constructii Mari Vila angajeaza lacatusi, sudori, electricieni, instalatori, dulgheri, fierari, lucratori cai ferate, zidari, zugravi, muncitori necalificati. Salariu atractiv; ☎0740.401.601/ 0744.545.407

1307. **Muncitori** in constructii, muncitori calificati si necalificati in constructii, oferim cazare pt provincie. Detalii la telefon. **2.500 L;** ☎0764.181.436

1308. **Muncitori** in constructii. cautam muncitori in constructii: dulgheri, fierari, zugravi, tencuitori, finisori, necalificati. Santiere in Bucuresti . Pt. cei din provincie asiguram cazare. Pentru detalii suplimentare: Ing. Ene George; ☎0766.840.318 enegeorge88@yahoo.com

1309. **Muncitori** in costructii, acoperisuri Monatatori acoperisuri: tigla metalica, tabla plana, tigla ceramica. Salariu 3100- 4500 lei. ☎0723.083.999 belea.florin@gmail.com

1310. **Muncitori** in crama, barbati la firma Zarea, program de 8 ore dimineata si conditii foarte avantajoase. Interviu luni-vineri orele 13-15 la sediul firmei bd. Bucurestii Noi nr. 176, sector 1, cu metrou statia Laminorului sau 112 ☎021.667.00.20 office@zarea.ro

1311. **Muncitori in fabrica pt Firma productie obiecte sanitare (Bucuresti, zona Ghencea) Cerinte: persoane harnice, serioase. Oferim: salariu motivant alcatuit din salariu fix si bonus lunar in functie de performante, tichete de masa, plata orelor suplimentare, decontare transport pe mijloacele de transport in comun. Se lucreaza in doua schimburi saptamanale. Nu oferim cazare; ☎0720.112.734**

1312. **Muncitori** in fabrica pt firma productie obiecte sanitare (Bucuresti, zona Ghencea) Cerinte: persoane harnice, serioase. Oferim: salariu motivant alcatuit din salariu fix si bonus lunar in functie de performante, tichete de masa, plata orelor suplimentare, decontare transport pe mijloacele de transport in comun. Se lucreaza in doua schimburi saptamanale. Nu oferim cazare; ☎0720.112.734

1313. **Muncitori** in fabrica pt firma productie obiecte sanitare (Bucuresti, zona Ghencea) Cerinte: persoane harnice, serioase. Oferim: salariu motivant alcatuit din salariu fix si bonus lunar in functie de performante, tichete de masa, plata orelor suplimentare, decontare transport pe mijloacele de transport in comun. Se lucreaza in doua schimburi saptamanale. Nu oferim cazare; ☎0720.112.734

1314. **Muncitori** in productie Angajam muncitori cu experienta in productie. Disponibilitate pentru program in schimburi.Salariu atractiv+bonuri de masa. Bucuresti, sector 3. ☎021.569.05.07/ 021.569.05.07 cosmin.fatu@carboplak.ro

1315. **Muncitori** montatori pereti cortina cu experienta, angajez cu contract de munca, activitatea se desfasoara pe santiere. Salariul lunar oferit este de 3400 lei. Se cere seriozitate. **3.400 L;** ☎0734.204.248

1316. **Muncitori** necalificati angajam in domeniul tamplariei din lemn. Loc de munca in Bucuresti sector 3, relatii la telefon, ☎0725.200.202

1317. **Muncitori** necalificati barbati seriosi, pentru sortare deseuri in localitatea Sindrilita, Ilfov. La cerere putem oferi si cazare. Salariu net 2200 pe luna + 2 mese/zi. **2.200 L;** ☎0725.333.503

1318. **Muncitori** necalificati Ferma de porci in Popesti Leordeni angajeaza muncitori necalificati. Se asigura cazare si 2 mese pe zi. Relatii de luni pana vineri intre orele 8 - 16 la telefon 0758.106.619 **1.263 L;** ☎0758.106.619 nutriprod2005@gmail.com

1319. **Muncitori** necalificati in constructii, acceptam si muncitori din provincie. Pentru detalii sunati: ☎0740.903.257/ 0762.655.029

1320. **Muncitori** necalificati in vederea pregatirii pentru meseria de macelar - transator. Oferim cazare si masa gratuita. Asteptam provincia. Firma isi desfasoara activitatea in Bucuresti. Salarii atractive. Relatii între 10-16; ☎0769.961.624

1321. **Muncitori** necalificati pentru fabrica de saltele, zona metrou Republica; ☎0720.333.127

1322. **Muncitori** necalificati pentru productie si montaj garduri din beton pentru provincie asiguram cazare punct de lucru: Bragadiru Ilfov, ☎0730.712.603 fabricadegarduri@yahoo.ro

1323. **Muncitori** necalificati permisul cat B este un avantaj, pentru lucru in atelier confectie rulouri sau montaj; ☎0732.557.799/ 0722.209.073 office@rulouriexterioare.eu

1324. **Muncitori** necalificati Bucuresti Sc Pro Fortuna Construct SRL angajeaza muncitor necalificat, locatia Bucuresti, oferim cazare in limita disponibilului. Salariu f atractiv (2000 lei/luna) + bonusuri. **2.000 L;** ☎0767.834.158

1325. **Muncitori** necalificati Bucuresti Sc Pro Fortuna Construct SRL angajeaza muncitor necalificat, locatia Bucuresti, oferim cazare in limita disponibilului. Salariu f atractiv (2000 lei/luna) + bonusuri. **2.000 L;** ☎0728.110.082

1326. **Muncitori** necalificati in constructii SC Sight Control angajeaza muncitori necalificati pentru santier (blocuri locuinte) in zona Filaret sector 4. Relatii la tel 0751.075.987, luni-vineri, 09.00-16.00, ☎0751.075.987 office@sightcontrol.ro

1327. **Muncitori necalificati pentru depozit pentru societate constructii; ☎0744.759.873**

1328. **Muncitori** necalificati pentru firma instalatii termice si sanitare, salariu 2100, **2.100 L;** ☎0733.788.523 mironadrian330@gmail.com

1329. **Muncitori** necalificati productie mase plastice Companie productie mase plastice angajam: muncitori necalificati pt postul de ambalator manual, muncitori necalificati pt postul de manipulant marfa. Zona Pantelimon, Ilfov, asiguram transport, ☎0725.566.764 bestpack.ro@gmail.com

1330. **Muncitori** necalificati productie/ ambalare Ral Color Branesti IF, productie vopsele angajeaza muncitori necalificati, ambalatori, (fete, baieti). Program 8 ore zi, un schimb L-V, 1.600 Lei, tichete, decontare transport, ore suplimentare platite. **1.600 L;** ☎0722.319.125 manager@ralcolor.ro

1331. **Muncitori** necalificati sector 6 Autogara Militari barbati cu sau fara experienta, Salariu 1850 lei Net + bonuri de masa 15 lei/zi, Contract nedeterminat, Prgram 8 ore pe zi L-V, decontare transport metrou sau ratb (stb), detalii la telefon; ☎0725.477.438

1332. **Muncitori necalificati si calificati in meseriile: lacatus confectii metalice, tamplarie PVC, Pal melaminat, sudor electric; ☎0723.387.341**

1333. **Muncitori** necalificati si calificati, sudori, electricieni, instalatori, frigotehnisti pentru firma de instalatii sanitare din 1994 ☎0729.200.822 office@moviconstruct.ro

1334. **Muncitori necalificati si soferi Baurom Construct SRL angajeaza pentru depozitul din Chitila, Str. Oxigenului, Nr. 2, Ilfov muncitori necalificati si soferi (conducatori auto profesionisti cu experienta). ☎0744.692.629/ 021.361.62.23**

1335. **Muncitori** necalificati, firma de productie pungi din hartie, angajeaza femei si barbati pentru sectia de productie. Rog seriozitate ☎0758.012.886 office@angels-d.ro

1336. **Muncitori** necalificati, calificati si tehnicieni, muncitori necalificati cu experienta; ☎0722.330.905/ 0787.855.751 office@asgrup.ro

1337. **Muncitori** necalificati, tamplari pt. fabrica de mobila din zona Fundeni, sectorul 2. Program de lucru 07:00-15:30. Pauza de masa, ore suplimentare platite, salariu avantajos; ☎0722.209.503/ 0729.994.304

1338. **Muncitori pentru rigipsari si termosistem, zona Baneasa - Pipera. S.C. constructii angajeaza cu carte de munca, salariu in functie de abilitati, de la 130-150 Lei/zi, 8 ore; ☎0739.441.064**

1339. **Muncitori** productie publicitara persoane dinamice, cu capacitate de invatare, responsabile, capabile de lucru in echipa. Program 8-16.30. Zona Ozana ☎0729.069.994 virgil@jjgroup.ro

1340. **Muncitori,** incarcator descarcator pentru depozit de cherestea, salariu atractiv, zona Fundeni; **2.000 L;** ☎0744.363.138

1341. **Muncitori,** muncitori spalatorie, vulcanizare, constructie, agricultura, asiguram spatiu de locuit, contract de munca, pe perioada lunga de la tara sau oras, ☎0763.156.263

1342. **Muncitori,** firma de constructii angajam Angajam muncitori necalificati si muncitori calificati numai cu experienta pentru montat gresie-faianta , rigips , santier zona Metrou Dimitrie Leonida. Rog seriozitate, salarizare pe masura. ☎0767.880.590

1343. **Muncitori,** sofer cat. B materiale constructii si sofer vitanje, Afumati-Ilfov; ☎0722.604.794

1344. **Muncitori,** sudor, sofer, maistru extruder, inginer Fabrica Europacking angajeaza muncitori necalificati (B/F), mester extruder pt. mase plastice si ajutor, ingineri, soferi. Adresa: Popesti Leordeni str Pavel Ceamur nr. 4, jud. Ilfov ☎0742.244.271

1345. **Muncitori. Firma productie obiecte sanitare (Bucuresti, zona Ghencea) angajeaza Muncitori in fabrica. Cerinte: persoane harnice, serioase. Oferim: salariu motivant alcatuit din salariu fix si bonus lunar in functie de performante, tichete de masa, plata orelor suplimentare, decontare transport pe mijloacele de transport in comun. Se lucreaza in doua schimburi saptamanale. Nu oferim cazare; ☎0720.112.734**

1346. **Muncitori.** Societate comerciala angajeaza urgent muncitori in constructii pentru functiile de instalator, zidar, zugrav. Rugam seriozitate. Bucuresti; ☎0723.634.927

1347. **Muncitorii** calificati sau necalificati Firma Arta Mobilei angajeaza ajutor circularist, circularist calificat, operator masina aplicat cant abs. ☎0763.692.398 florentinburcea@yahoo.com

1348. **Necalficati** fabrica zona Republica/ sector 3 angajam urgent barbati pentru fabrica. Salariu net: 1250+500 bonus+300 tichete+150 decont transport. Venit total: 2200 ron. Program: 8 ore/ 2 schimburi. Perioada nedeterminata. Detalii la telefon. **2.200 L;** ☎0737.814.574 resurseumane.cosmin@gmail.com

1349. **Necalificat, incarcator pentru firma de salubrizare; ☎021.316.16.61/ 0731.837.033**

1350. **Necalificati** 1.800 lei. Angajam necalificati pentru incarcare si descarcare mobila. Faur sector 3, 8:00 - 16:30, luni-vineri, grupuri din afara Bucuresti pot profita de cazare. Salariul net, **1.800 L;** ☎0725.227.397 josephrizk00@hotmail.com

1351. **Necalificati/fabrica** angajam barbati pentru fabrica de vopsea; Salariu net 1250 ron; Bonus lunar 500 ron; Bonuri de masa 315 ron; Program in 3 schimburi; Locatie: Sector 3; Pentru detalii va rugam sa ne sunati! ☎0770.334.947

1352. **nfirmiere** camin de batrani angajeaza infirmiere, femeie la curatenie si asistente medicale. Cu carte de munca, rugam seriozitate. ☎0762.077.838

1353. **Nissa** angajeaza personal cu experienta calcator interfazic, confectioner textile, lucrator finisat confectii, CTC interfazic, lucrator gestionar depozit produse finite. Oferim: loc de munca stabil, colaborare pe termen lung, intr-un mediu de lucru placut si serios, pachet salarial atractiv (bonusuri de performanta) si tichete de masa. Program de lucru: 07.00- 15.30, L-V. Locatia: Baicului- Gara Obor; ☎0731.505.782

1354. **Notariat** Bucuresti/Otopeni angajeaza operator calculator pentru tehnoredactare acte notariale, de preferat jurist, numai cu experienta notariala, CV la email; promaa2002@yahoo.com

1366. **Operator** automate cafea DMD Cofffee & Vending angajeaza persoane tinere si dinamice pentru postul de operatori automate cafea. Cerinte: studii medii, permis categoria B, seriozitate, organizare. Pachet salarial atractiv. ☎0766.801.123 valter.babuca@dmdcoffee.ro

1367. **Operator** birou SICAP, SEAP Fabrica detergenti angajeaza operator birou pentru SICAP, SEAP facturare, comenzi, contabilitate primara, emag, promovare. CV la arcalux@yahoo.com, office@arcalux.ro- arcalux.ro ☎0722.404.983 arcalux@yahoo.com

1368. **Operator buldoexcavator, miniexcavator, bobcat Firma de constructii angajeaza operatori pentru buldoexcavator, miniexcavator, miniincarcator tip bobcat. Salarii atractive, se asigura cazare; ☎0722.271.606/ 0723.567.941 office@gama-admin.ro**

1369. **Operator calculator asociatii de proprietari, firma Cresida Management angajam operator calculator in vederea intocmirii documentelor pentru asociatiile de proprietari (liste de plata, rapoarte, registre, etc.). 3.000 L; ☎0727.665.157 office@cresida.ro**

1370. **Operator** calculator pentru notariat notariat angajeaza operator calculator cu cunostinte solide operare pc iar experienta in domeniu constituie un avantaj. office@notariatbanuta.ro ☎0723.307.527/ 0723.519.697

1371. **Operator** Calculator si Gestionar angajam urgent pentru fabrica din localitatea Afumati, pentru detalii suplimentare tel. ☎0769.076.807 aquaqueen.aqua@gmail.com

1372. **Operator** calculator, sofer profesionist, stivuitorist, muncitori necalificati angajeaza Megatprom SA - Depozit Afumati. Eventual cazare. ☎0743.002.083

1373. **Operator calculator, Web Content Editor Part Time - Cunostinte Web Basic, HTML, CSS, WORDPRESS, engleza nivel mediu, pentru firma din Bucuresti, zona Carrefour - Colentina, sector 2. Va rugam sa trimite CV pe e-mail sau relatii la telefon. ☎0740.854.097 personal@hsl.ro.**

1374. **Operator** calculator. Cerinte: studii medii, cunostinte pachet Microsoft Office, cunostinte contabilitate primara. Bucuresti, sect. 2, salariu net, **2.360 L;** ☎0733.700.202

1384. **Operator** CNC stanta Finn Power pentru companie de confectii metalice cu sediul in Sat Rudeni, Jud. Ilfov. Cerinte: cunostinte desen tehnic si CNC. Pentru mai multe detalii la nr. de telefon si email ☎0730.094.441/ 0724.364.406 alin.it@csc-transmetal.com

1385. **Operator CNC. Firma de productie din Bucuresti, angajeaza operator CNC debitare laser. Conditii de munca si retribuire foarte bune; ☎0723.551.430/ 021.425.67.70**

1386. **Operator** confectionare cablaj etichetare, Fogliani Romania SRL distribuitor si importator de materiale electrice cauta o persoana serioasa, responsabila, cu abilitati practice pentru productie, confectionare cablaj - etichetare ☎0749.190.408/ 0749.190.402 l.parache@fogliani.it

1387. **Operator** confectioner imbracaminte SC Gironde Conf srl angajeaza personal pentru postul de operator confectioner imbracaminte, program 8 ore, bonuri de masa. Se cere minima experienta in masina de cusut. ☎0763.648.720

1388. **Operator** depozit companie in domeniul farmaceutic angajeaza pentru Bucuresti sectorul 4 operator in depozitul de produse finite. Rog trimiteti CV la adresa email: ru.farma@gmail.com ru.farma@gmail.com

1389. **Operator** depozit Bolintin Deal Cautam muncitori necalificati pentru depozitul cu profile din aluminiu din Bolintin Deal. **2.500 L;** ☎0756.115.183 adiaconu@cortizo.com

1390. **Operator** discutii online. Iti place sa stai in fata calculatorului? Consideri ca ai putere de convingere si rabdare? Angajam hostess! Daca esti o persoana careia ii place sa interactioneze, sa fie in centrul atentiei si totodata sa fie inconjurata de un mediu glam, ne dorim sa faci parte din echipa noastra. CV urile se trimit la adresa de email sau programeaza-ti interviul la nr de telefon: ☎0751.124.276 hello@unicornagency.ro

1391. **Operator** etichetare marfa, personal de sex feminin pentru depozitul Valrom din Militari, str. Preciziei, Nr. 38-38A, sector 6. Cerem acuitate vizuala; atentie. P: L-V; bonuri masa 15 ron/zi. Detalii la telefon ☎021.317.38.00

1392. **Operator** etichetare, depozit pt. Fox, fabrica de mezeluri. Cunostinte calculator, efort fizic, program in schimburi, perioada nedeterminata, bonusuri, prime, masa calda gratuit. Sector 4. Contactati-ne intre orele 9-17 de L-V. **2.000 L;** ☎0726.718.768

Societate Comercială angajează MUNCITORI CU EXPERIENŢĂ ÎN DOMENIUL CONSTRUCŢIILOR, ca:
RIGIPSARI şi MONTATORI PARDOSEALĂ FLOTANTĂ
C.M. şi un salariu de 6.500 lei brut pe perioadă nedeterminată.
0785.746.141/ 0722.228.818 0722.226.162

1405. **Operator** linie productie Angajam operatori CNC. Beneficii: specializare gratuita, conditii de munca excelente, loc de munca stabil, pachet salarial atractiv (venit net incepand cu 2.000 lei). Program de lucru in schimburi. ☎0725.206.363 adriana.negoiu@austriacard.ro

1406. **Operator** magazin online jobul consta in preluarea si gestionarea comenzilor, efectuate telefonic si on-line, intocmirea documentelor necesare, intretinere site ☎0728.135.409 office@demelectronics.ro

1407. **Operator** mecanic utilaje productie - Farma realizeaza lucrari de instalare intretinere preventiva, revizii si reparatii ale echipamentelor si utilajelor de productie. Se lucreaza in 3 ture. Studii medii/calificare profil mecanic; ☎0749.409.019 recrutare@laropharm.ro

1408. **Operator** miniincarcator tip Bobcat angajez operator miniincarcator tip Bobcat cu experienta Bucuresti. ☎0769.615.333

1409. **Operator** pariuri sportive sector 5, Margeanului, oferim program flexibil de lucru, contract de munca, salariu motivant, prime de sarbatori, asiguram conditii de munca intr-o agentie linistita si fara incidente. Rugam seriozitate. ☎0799.011.611 redjohnwin@yahoo.com

1410. **Operator** pariuri sportive, salariul oferit este de 2300 lei. Pentru mai multe detalii va rugam sa sunati la telefon. ☎0724.545.414

1411. **Operator** PC angajam femei pentru postul de operator Pc; Salariu net 2500 ron; Decontam transport; Program L-V; Contract nedeterminat; Locatie: iesire sector 6; Pentru detalii va rugam sa ne sunati! ☎0770.334.947

1412. **Operator** pentru magazin online Angajam operator pentru magazin online, sediul fiind in localitatea Afumati. Sarcinile postului: receptionarea apelurilor telefonice de la clienti si preluarea de comenzi, solutionarea probleme **2.000 L;** ☎0742.851.911/ 0760.074.060 office.magazinuldepiese@gmail.com

1413. **Operator** polivalent Auchan Drumul Taberei aprovizioneaza rafturile cu produse si pune etichete cu preturi, scaneaza produse la Casa - nu manipuleaza mijloace de plata, program flexibilsalariu competitiv, prima vacanta, tichete ☎0374.409.880 recrutaredt@auchan.ro

1414. **Operator** productie farmaceutica fabrica Bucuresti, Cautam persoane fara experienta care doresc sa ocupe pozitia de operator productie farmaceutica, in cadrul unei fabrici din apropiere de statia Nicolae Teclu, Bucuresti. **1.600 L;** ☎0799.957.030 ademihai440@gmail.com

1415. **Operator reach truck cu experienta si muncitori necalificati pentru firma multinationala, zona Pantelimon (Selgros); ☎021.350.72.57/ 021.350.72.58**

1416. **Operator** schimb valutar obligatoriu diploma de BAC si cunostinte minime PC. Nu este necesara experienta, oferim pregatire. Rel.: ☎0764.402.441

1417. **Operator** site si lucrator comercial angajez pentru magazin accesorii mobilier, situat in sectorul 2, zona Carrefour Colentina. Nu este necesara experienta ☎0734.770.934/ 0731.038.195 office@alldesign.ro

1418. **Operator** statie betoane. Se ofera cazare; ☎0724.256.640

1419. **Operator** vanzari - call center Rezon Media Grup. Cerinte: atitudine pozitiva, motivanta; minime cunostinte operare PC. Iti oferim: program de lucru de luni pana vineri 09- 17, pachet salarial avantajos: salariu fix (1500 lei net+300 lei tichete de masa+abonament transport), sistem de bonusuri substantiale din vanzari. Email; angajari@rezon.ro

1420. **Operator vanzari polivalent- Auchan Militari. Program full-time, 8 h/zi, contract de munca pe perioada nedeterminata. Pachet salarial atractiv si posibilitati de dezvoltare. CV-urile pot fi trimise pe adresa de e-mail sau depuse la Serviciul Clienti din incinta magazinului. Informatii pot fi obtinute la nr. tel. Te asteptam in echipa noastra; ☎0374.101.324 recrutaremi@auchan.ro**

1421. **Operator** vanzari prin telefon / telesales vanzarea prin telefon a serviciilor in conformitate cu standardele si politicile comerciale ale companiei;Cunostinte operare PC; **1.800 L;** ☎0747.220.032 office@promerit.ro

1422. **Operator** vanzari site IT angajam o persoana serioasa, cu abilitati in domeniul IT, cu experienta in administrarea site-urilor (introducere date si produse, bannere, promovare) in WordPress si Magento. ☎0736.344.203 office@it-sh.ro

1423. **Operator** vending sofer, pentru incarcare automate de cafea, cerinte: permis conducere, seriozitate, se ofera salariu atractiv , comision, auto. Va rog trimiteti CV-ul pe e-mail ☎0720.999.270 marina.flintoaca@nts-pay.ro

1424. **Operator,** laborator foto la minut angajeaza, operator calculator pentru centrul foto, cu abilitati de comunicare si seriozitate profesionala. Cerinte: cunostinute minime de photoshop. Grafica si design. ☎0733.392.272 Kodakfirma@yahoo.com

1425. **Operator,** masinist, linie productie, Parmalat Parmalat, Santal, ofera: angajare cu contract munca nedeterminat, tichete de masa 11 lei/zi, progr de lucru 8 ore/zi in 2 ture de l-v, plata orelor suplimentare, echipament, transport de la Bucur Obor. **1.800 L;** ☎0722.431.614 adina.popescu@parmalat.ro

1426. **Operatori** call center Experienta nu este necesara, sediul in zona Gara de Nord la 200 m de metrou, program 10:00-18:00 de luni pana vineri, varsta nu conteaza ci abilitatile de comunicare, salariu 1500 plus bonusuri, **1.500 L;** ☎0732.979.002 pintilie.andreea88@yahoo.com

1427. **Operatori** date, contabili si asistent manager Societate comerciala specializata in administrarea imobilelor angajeaza asistent manager, contabil si operator date. Persoanele interesate sunt rugate sa trimita c.v.-ul la email; dan_calina2000@yahoo.com

1428. **Operatori** injectie mase plastice, personal calificat si necalificat pentru trei schimburi. **2.000 L;** ☎0765.214.577 bruo@romtatay.ro

1429. **Operatori monitorizare video la sediul din Otopeni al firmei Love for Food, program 2 weekend-uri /una(vineri,sambata si duminica,intre orele 9,30- 22,30) ,programul se mai poate stabilii in functie de situatie,se ofera 120 lei/zi ☎0753.076.873 ptrclaudia76@gmail.com**

1430. **Operatori** productie, abatorul Peris, pentru Abatorul Peris (langa Otopeni) cautam 20 operatori productie/muncitori necalificati pentru contract de munc? pe perioada nedeterminata. Oferim un salariu de 1500 lei net/luna, tichete de masa. **1.500 L;** ☎0741.222.279 daniela.gavril@agricover.ro

1431. **Operatori.** SC Nufarul SA angajeaza operatori cu sau fara experienta pentru activitatile: Spalat- curatat textile si primire- predare comenzi si Inginer chimist pentru coordonare activitate unitate de spalatorie si curatatorie chimica obiecte textile. Cerinte: minim 10 clase, persoane responsabile, aspect fizic ingrijit, fara antecedente penale, abilitati de comuncare, de lucru cu documente si cu valori banesti, scris ligibil, abilitati tehnice. Detalii la telefon; ☎0740.111.767/ 0771.507.606 hr@nufarul.com.ro

1432. **Operatori/mecanici** utilaje terasiere (buldozer, excavator) cu atestat, soferi camion. Localitatea Vidra, Ilfov. Salariu fix+tichete de masa+bonusuri, transport/cazare asigurate; ☎0735.312.921

1433. **Ospatar** Cafenea situata in centrul orasului, in zona Ateneul Roman angajeaza ospatar. Engleza este obligatorie. Daca doresti un loc de munca intr-un loc placut si prietenos, te rugam sa ne cauti. ☎0727.722.922/ 0746.093.731 Pantazi.antonia@gmail.com

1434. **Ospatar** restaurant central angajeaza ospatar cu experienta. Se ofera salariu, bonusuri, carte de munca, se lucreaza in ture; ☎0733.500.300 office@embassy-one.ro

1435. **Ospatar** restaurant situat central, angajeaza ospatar, conditii de munca avantajoase. ☎0772.202.261/ 0772.202.261

1436. **Ospatar** Restaurantul Biutiful situat la Timpuri Noi angajeaza ospatar. Rog seriozitate. ☎0723.845.910 cristi@uanderful.ro

1437. **Ospatar** vino sa lucrezi in unul din restaurantele grupului SHC. Cautam colegi pentru pozitia de ospatar, care sa faca parte din echipa restaurantelor Stadio, Social 1, Nor, Cismigiu. ☎0731.322.472 nicoleta.deaconu@stadio.ro

1438. **Ospatar** /ospatarita - zona Universitate restaurantul Boutique du Pain isi mareste echipa!! Cautam ospatar/ospatarita seriosi, venituri atractive, carte de munca. ☎0728.443.300

1439. **Ospatar** cu experienta Centrul Vechi locatie situata in centrul vechi nr 45, Jack's Pub program flexibil, salariu motivant, aspect fizic placut, rugam seriozitate. Detalii in locatie ☎0756.110.086 Ruxandra@jackspub.ro

1440. **Ospatar** cu experienta! ospatar cu experienta, salariu motivant cu crestere anuala, tips, contract de munca. Zona Petre Ispirescu; ☎0766.301.835 raduma_90@yahoo.com

e van wijk
Angajează
LUCRĂTOR DEPOZIT CHIAJNA
Str. Italia nr. 1-7, P3 Bucharest Park

DACĂ:
☺ Ești o persoană responsabilă, organizată și dinamică
☺ Ai experiență de muncă într-un depozit
☺ Ai atestat de Stivuitorist
Dacă nu îl ai, poți urma cursul pentru obținerea atestatului în cadrul companiei

NOI ÎȚI OFERIM:
Câștig lunar: 2.000-2.500 lei NET
Asigurare de sănătate
Decontare transport
2 schimburi: 07.00 - 15.30 (L-V) 13.00 - 21.30
Aplică la: hr@evanwijk.ro sau sună-ne la: 0724.566.520

1355. **Office** assistant angajam asistenta birou, engleza nivel conversational, bune cunostinte Office, tinuta profesionala, seriozitate. Program de l-v 08:30-17:00, s 9-13. Detalii telefonic, CV la mail; ☎0730.643.029 lia.simidreanu@gmail.com

1356. **Oficiul** Postal Bucuresti 63, angajeaza factori postali. Programul de lucru de 8 ore/zi. CV si nr. tel. contact poate fi depus la adresa de e-mail: b.apmb@posta-romana.ro, persoana de contact Emilia Popescu; ☎0736.705.421

1357. **Om** de serviciu, femeie vase fara experienta Restaurant zona Dacia, Piata Romana, Stefan cel Mare, Viitorului angajeaza om la vase si curatenie. Salariu 1.600 lei in mana, contract de munca 8 h, masa si transport asigurate, program 1 zi cu 1 zi. **1.600 L;** ☎0722.893.404

1358. **Om** la vase, angajeaza restaurant select cu specific italian din Bucuresti. Oferim conditii excelente de munca, mediu placut, contract pe perioada nedeterminata, seriozitate, salariu atractiv, prime si bonusuri de performanta. ☎0733.003.003

1359. **Online** models Cu/ fara experienta pentru video conferinta. Oferim castiguri garantate 1.200-7.800$ lunar. Bonus 300$ din prima zi. Program optional. Studiouri in toate sectoarele. Adult / nonadult **7.800 €;** ☎0744.378.116 officemystic@yahoo.com

1360. **Operatoare** agentie de pariuri sportive Cautam fete pentru a lucra ca operatoare PC in agentie de pariuri sportive zona Drumul Taberei si Cartierul Latin. Oferim mediu de lucru placut si bonusuri motivante. ☎0737.234.771 office@highstaff.eu

1361. **Operatoare** amanet/exchange-salariu atractiv! operatoare amanet/exchange, cu si fara experienta. Oferim training gratuit, salariu atractiv, comisioane, tichete de masa. Cunostinte minime PC, bacalaureatul. Rog CV la adresa hr@casa-amanet.com ☎0724.035.338 hr@casa-amanet.com

1362. **Operatoare** call center dispecera, cunostinte minime PC, program - ture 12 ore, salariu atractiv. ☎0785.222.074 liontaxi@yahoo.com

1363. **Operatoare** facturare, preluare, procesare comenzi Firma de distributie ambalaje de unica folosinta angajeaza operatoare facturare/preluare/procesare comenzi ,doar cu experenta, pentru depozitul nostru din Stefanetii de Jos. Numai persoane serioase! ☎0756.109.655 vanzari@stilambalaj.ro

1364. **Operatoare** pariuri sportive Agentie partener Superbet angajeaza operatoare pariuri sportive si slot machines in locatia Voluntari. Se asigura training, salariu fix, tips, bonus, se lucreaza 15 zile pe luna. **2.000 L;** ☎0731.922.485 militaripariuri@yahoo.ro

1365. **Operator casa de amanet. Program flexibil, salariu atractiv, cu sau fara experienta; ☎0735.545.644**

1375. **Operator calculator. Companie in plina dezvoltare in domeniul Horeca, din Bucuresti cautam coleg pentru postul operator calculator. Cerinte: cunostinte de utilizare a unui program de gestiune, experienta minim 2 ani in contabilitate primara. Program de lucru flexibil, masa asigurata si posibilitatea de dezvoltare in cadrul grupului. CV-uri la: 2.500 L; ☎0763.788.371 teodor.ivascu@maxestate.ro**

1376. **Operator** call center Cautam persoane cu experienta in domeniul call center. Pentru mai multe detalii ne puteti contacta la numarul de telefon. Sediul se afla in Militari. Mijloace de transport metrou autobuze, ☎0729.612.670 schwartzcoockware@yahoo.com

1377. **Operator** call center in Bucuresti, indispensabil limba italiana si limba engleza la nivel avansat. Necesara experienta in call center asistenta rutiera. Salariu si program in functie de experienta. ☎0721.223.630 amministrazione@sos24europa.eu?

1378. **Operator** call center, companie internationala angajeaza persoana pentru postul de operator call center, in domeniul vanzarilor. Cautam persoane serioase, muncitoare si stabile. Experienta nu este obligatorie. Plus bonusuri. ☎0725.670.647 alecssandru1989@yahoo.com

1379. **Operator** call center, operator calculator Companie multinationala in extindere din domeniul food delivery angajeaza operator call center preluare comenzi telefonice, salariul 2100- 2300 lei, program 8 ore/zi. Relatii doar la telefon. ☎0738.665.421/ 0738.665.423

1380. **Operator** Cargo, lucrator gestionar Manipulant marfa, posta pentru terminalul Cargo. Venit net 1800 lei. Activitatea se desfasoara in Aeroportul Otopeni. ☎0372.462.014

1381. **Operator** CNC Angajam pentru clientul nostru din Rasnov Brasov Operator CNC cu program de Luni-Vineri 7:00-15:00, salariu 2500 net, tichete de 15 lei, plata orelor suplimentare 200%. ☎0720.534.811 ana.munteanu@personnel.com.ro

1382. **Operator** CNC Abkant pentru companie cu domeniul de activitate confectii metalice cu sediul in Rudeni, judetul Ilfov, Cunostinte de desen tehnic. Detalii la telefon sau adresa de mail. ☎0730.094.441/ 021.206.33.86 alin.it@csc-transmetal.com

1383. **Operator** CNC Freza, Milling CNC angajam operator freza comanda numerica. salariu atractiv. Zona Pantelimon, Ilfov, We hire CNC milling operator with experience. Attractive salary. Ilfov, Pantelimon Area. ☎0768.192.599

1393. **Operator** facturare pentru depozit bauturi si alimente in sector 6. Se cere: experienta in utilizarea calculator, cunostinte contabilitate primara, lucru cu documente fiscale. Salariu incepand cu 2300 lei. ☎0732.733.846/ 0722.221.538

1394. **Operator** facturare SC Vericom 2001 SRL, fabrica de mezeluri, cu sediul pe str. Drumul intre Tarlale, nr. 29a, sector 3, Bucuresti, angajeaza operator facturare. CV pe email, ☎0734.119.205 office@vericom2001.ro

1395. **Operator** facturare depozit farmaceutic angajam operator facturare depozit farmaceutic, studii economice, experienta minima de 6 luni,lucru in programul WinMentor Enterprise. Sector 3. Rugam trimiteti CV la adresa hr@gotosolution.com ☎0734.010.500 hr@gotosolution.com

1396. **Operator** facturare Saga Angajam operator facturare Saga si confirmare comenzi pentru magazin online produse cosmetice, zona Giulesti, salariu 1.800 Lei net, bonuri de masa + bonusuri. Program L-V, intre 9.30-17.30. **1.800 L;** ☎0723.762.990 cosmeticsonline2011@gmail.com

1397. **Operator** facturare si director fabrica angajam urgent director fabrica (imbuteliere apa) si operator facturare in loc afumati jud Ilfov, ptr delalii tel. ☎0769.076.807 aquaqueen.aqua@gmail.com

1398. **Operator** facturare, farmacie angajeaza operator facturare, cu sau fara experienta. Oferim mediu de lucru placut, contract de munca. Relatii la telefonul afisat sau email; ☎0721.097.967 recrutari.farma@gmail.com

1399. **Operator** facturare, Constanta, pachet salarial atractiv, program de lucru fix. Informatii la nr. de telefon ☎0735.300.558 recrutare@regency-company.ro

1400. **Operator** facturare- casier pt. societate comerciala cu sediul in Pipera. Se ofera in plus tichete de masa si decontarea transportului. Cv la email; office@rollit.ro

1401. **Operator** gestiune pentru service camioane, cu experienta. Cerinte: diploma bacalaureat , cunostinte PC, seriozitate. Oferim pachet salariu motivant si conditii bune de lucru. ☎0749.102.603 resurseumane@edparts.ro

1402. **Operator** gestiune Restaurant zona Piata Dorobanti, angajeaza persoana pentru evidenta gestiune. Cerinte: minim studii medii, de preferat economice, atentie la detalii, cunostinte Excel. Rugam cv pe mail; ☎0721.278.473 office@brodona.ro

1403. **Operator** ghilotina pentru hartie (taietor) candidatul trebuie sa aiba experienta in domeniu. Descriere job: Taiere pe ghilotina electrica, spiralare, perforare, plastifiere etc. Salariu fix + ore platite + prime; ☎0746.389.069

1404. **Operator** intoducere, validare si prelucrare date Pe suport electronic, cautam colega pentru a urmari comenzile, livrarile, notificarile si avizarile.Oferim o masa/zi, transport, contract de munca ☎0742.224.682/ 0753.021.361 office@mandyfoods.ro

Bona copil 1 an, 10h/zi, Orsova (Militari), 2200 lei.
Bona copil 1 an, 10h/zi, Tineretului, 2000 lei.
Bona copil 1 an si o luna, 9:00-18:00, Piata Muncii, 2200 lei.
Bona 2 copii de 1 an si 2 luni si 2 ani si 11 luni, de luni pana joi, 11:30-16:30, Titan.
Bona copii 3 ani si jumatate si 8 ani, 15:00-21:00, Herastrau, 2000 lei.
Bona copil 1 an si jumatate, 9h/zi, Piata Romana, 2700 lei.
Bona copil nou-nascut, 10h/zi, Alba Iulia, 2500 lei.
Bucatareasa, 4h/zi, Herastrau, salariu atractiv.
Menaj, una sau doua zile pe saptamana, Panduri, salariu atractiv
Menaj de luni pana vineri, Unirii, salariu atractiv.
0764.185.105/ 0764.949.331

ȘOFERI (2P) B - 3.200 lei/lună, DISTRIBUITOR (1), FOCHIST (1), CONTABIL, OPERATOR CALCUL, AGENT VÂNZĂRI, MUNCITORI FABRICĂ, PAZNIC din Sect. 2, Voluntari, Afumați, Petrăchioaia, Grădiștea, Dascălu, Moara Vlăsiei, Balotești, Gruiu, Nuci.
Aștept provincia. Ofer cazare
0733.506.901

LOCURI DE MUNCĂ

Institutul de Stiinte Spatiale - Filiala INFLPR, cu sediul in Magurele, str. Atomistilor, nr. 409, Jud. Ilfov, organizeaza concurs pentru ocuparea unui post de ARHIVAR, 8h/zi, data limita depunere dosar: 29.03.2019.
Relatii suplimentare se pot obtine la sediul insistutiei, la telefonul 021.457.44.71/ int. 106 si pe http://www2.spacescience.ro, sectia Comunicare, cariere.

1441. **Ospatar** cu sau fara experienta pentru Wasabi Afi Cotroceni. Cautam o persoana serioasa, amabila, zambitoare, dornica de a invata lucruri noi, punctuala si politicoasa pe postul de ospatar. Pachet salarial 3.500 ron. **3.500 L;** ☎0733.673.306 ruxandra.tokyogroup.ro@gmail.com

1442. **Ospatar** full time restaurant sector 3 bd. Nicolae Grigorescu nr. 20, zona Titan. Restaurant Allegro angajeaza ospatar cu experienta, in Bucuresti sectorul 3, salariul se negociaza in urma interviului; ☎0744.649.177 allegrotitan@gmail.com

1443. **Ospatar sau ajutor ospatar (restaurant si cafenea) pt. JW Marriott Bucharest Grand Hotel. Cunostinte minime de limba engleza; Persoana energica, comunicativa si cu initiativa. Vei gasi la noi o echipa care te va ajuta pas cu pas; contract de munca pe perioada nedeterminata; flexibilitate in program (program in ture); conditii de munca exceptionale; posibilitati de promovare; bonuri de masa; servicii medicale gratuite. ☎021.403.19.94**

1444. **Ospatar,** Expocenter Hotel - 4 stele - zona Casa Presei/Jiului, contract de munca, ture 1zi cu 1 zi sau 8 ore, experienta minima, engleza, seriozitate. Urgent, **2.200 L;** ☎021.795.70.30

1445. **Ospatar,** restaurant Bolta Rece, sector 1, angajeaza ospatar, experienta minim 5 ani, contract de munca, tips zilnic. Relatii la: ☎0722.527.077 boltarece@gmail.com

1446. **Ospatar,** restaurantele Rawdia (www.rawdia.ro) isi cauta coechipieri pentru postul de ospatar pentru restaurantul din bucuresti; persoane cu dorinta de a invata si evolua in acest mediu, a acumula noi informatii ☎0765.556.444 jad.alame@rawdia.ro

1447. **Ospatar,** barman si picoli echipa restaurantului nostru se mareste. Angajam personal dinamic pe posturile de ospatar, barman si picoli. Contacteaza-ne la nr de tel: zona Floreasca. ☎0773.832.206 agape.cuisine@yahoo.com

1448. **Ospatar,** bucatar Boulevard Cafe angajeaza ospatar si bucatar salariu foarte atractiv. Carte de munca. Oferim si cerem seriozitate ☎0727.871.173 alexandru.cioalca@gmail.com

1449. **Ospatar,** Casa Jienilor Restaurant Casa Jienilor angajeaza ajutor ospatar. ☎0735.994.994

1450. **Ospatar,** ospatarita Restaurant-pizzerie situat in sector 2, zona Iancului, angajam ospatari sau ospatarite cu experienta. Relatii suplimentare la telefon. ☎0722.718.831 comercial.cuptorulculemne@gmail.com

1451. **Ospatar,** ospatarita cu experienta restaurant cu specific italian, situat in sector 1, P-ta Domenii, angajeaza ospatar/ ospatarita cu experienta, conditii avantajoase: masa asigurata, program 2/2 zile, rog seriozitate. **1.500 L;** ☎0725.246.188/ 0722.813.552 ancalearoma@yahoo.com

1452. **Ospatar,** ospatarita fara experienta Restaurantul Stadio din Piata Universitatii angajeaza tineri. Program flexibil, mediu de lucru placut, salariu motivant, posibilitati de dezvoltare, ☎0731.322.472 resurse.umane@stadio.ro

1453. **Ospatar,** ospatarita, Luna Cafe & Bistro angajeaza ospatari, program doua zile cu doua zile libere, salariu negociabil de la 1600 Lei. Evenimente in fiecare weekend. Adresa: str. Viitorului 32, sector 2 **1.600 L;** ☎0771.609.431 info@cafeluna.ro

1454. **Ospatar,** ospatarita, restaurant El Pato, situat in zona centrala angajeaza ospatar, fata sau baiat cu experienta, cunoscatori ai limbii engleze. Suntem interesati de persoane tinere, dornice sa lucreze in echipa; ☎0724.226.479 restaurant@elpato.ro

1455. **Ospatar,** ospatarita, venituri 4.000-4.500 lei/luna St Patrick Irish Pub, Centru Vechi angajeaza ospatar/ospatarita, experienta min 3 luni, lb engleza nivel mediu. Colectiv tanar, tips individual. CV pe adresa de mail sau programari interviuri la tel. ☎0755.110.008 office@stpatrick.ro

1456. **Ospatar,** piccolo, ajutor barman Ne marim echipa. Cautam ospatar, piccolo, ajutor barman pentru restaurant in centrul istoric (zona Unirii). Sunati intre orele 12.00-15.00, la nr de tel. ☎0735.861.683/ 0735.861.682/ 0735.861.681

1457. **Ospatar.** Societate comerciala angajeaza ospatar in Sos. Colentina; ☎0730.874.722

1458. **Ospatar/ospatarita** Restaurant romanesc si internat., Program 2 zile cu 2, orele 09:30-02:00, mancare asigurata, carte de munca, concediu conform cartii de munca, organizam si mese festive, tips individual, salariu fix. **1.400 L;** ☎0722.240.930 Clubart9@gmail.com

1459. **Ospatar/ospatarita** si bucatareasa angajam ospatar/ospatarita cu sau fara experienta si bucatareasa cu experienta in bucataria romaneasca si internationala. Se ofera contract de munca full time. ☎0765.486.852/ 0722.171.384 event.caffedamask@yahoo.com

1460. **Ospatari** Cautam persoane dispuse sa se alature echipei noastre. **1.500 L;** ☎0729.106.169/ 0764.842.717 alina@laiancu.ro

1461. **Ospatari** Cautam sa ne marim echipa si avem nevoie de ospatari cu experienta experienta. Oferim un mediu de lucru placut, colectiv tanar, bonusuri in functie de performanta, ☎0722.545.024 contact@dancinglobster.ro

1462. **Ospatari** pentru restaurant Basilico in Drumul Taberei, ☎0762.151.966 antonioilie@yahoo.com

1463. **Ospatari** pentru restaurant cu specific international din centrul Bucurestiului ☎0741.055.359 cristina.raducu@restaurantelisabeta.ro

1464. **Ospatari** Restaurantul La Mama Delea Veche 51 angajeaza ospatari cu experienta. Programul e flexibil si vei lucra intr-o echipa tanara dar cu experienta. Cerem si oferim seriozitate; ☎0726.770.202 pirvan.ana@lamama.ro

1465. **Ospatari** / ospatarite cu limba straina si experienta probanta, angajeaza restaurant din zona Piata Dorobanti; ☎021.231.09.08/ 031.436.44.77

1466. **Ospatari** si femeie la vase angajam urgent la restaurantul Delea Noua, program o zi da/ una nu, salariu peste medie plus tipps-uri zilnice si comision la evenimente. Decontam mancarea si transportul. Carte de munca pe 8 ore **2.000 L;** ☎0736.943.656

1467. **Ospatari,** Hotel Caro (Barbu Vacarescu 164A, sector 2) angajeaza ospatari si Shift leader Banqueting. Relatii la tel, sau CV la: ☎021.208.61.21 hr@carohotel.ro

1468. **Ospatari,** barman, picoli, pentru restaurant si terasa in Magurele, asiguram salariul 130 Ron tura, comision din vanzare, program 1/1, 2/2 **130 L;** ☎0723.580.658

1469. **Ospatari,** bucatari, hostess pt. restaurant in zona Aviatorilor, Bucuresti S1, mediu de lucru placut si conditii avantajoase, **2.200 L;** ☎0756.117.041 cvsofia@zexe.ro

1470. **Ospatari,** ospatarite cu experienta de lucru in restaurant libanez, talent de comunicare cu clientii, serviciu la masa la standard de restaurant de lux. Four Seasons Dorobanti. ☎0722.216.666 contact@four-seasons.ro

1471. **Ospatari,** ospatarite Restaurant international din sector 2, angajeaza ospatari, ospatarite, program de munca flexibil, salariu atractiv, masa asigurata, transport asigurat,Rugam seriozitate! ☎0766.871.277/ 0721.076.016 tibi2711@yahoo.com

1472. **Ospatari,** ospatarite restaurant sector 3 angajeaza ospatari, ospatarite, salariu motivant, conditii excelente de munca, mediu de lucru destins, colectiv deosebit. Nu avem limita de varsta. ☎0744.494.099 Fivacom@yahoo.com

1473. **Ospatari,** ospatarite Restaurant situat in sectorul 2, angajeaza ospatari, ospatarite cu experienta minim 4 ani, salariu 1900 ron / 15 zile, o masa pe zi, contract de munca, plus tipsul personal (nu la gramada). **1.900 L;** ☎0765.922.428

1474. **Ospatari,** ospatarite cu experienta pentru Boulevard Cafe Maria Rosetti. Oferim pachet salarial atractiv, tips, conditii avantajoase de munc. **1.800 L;** ☎0733.988.818 cafeblv@gmail.com

1475. **Ospatari, ospatarite, ajutor bucatar (femei), restaurant in Primaverii. Salariu atractiv (tel. ora 10); ☎0787.444.604**

1476. **Ospatari,** ospatarite. Angajam ospatar fata sau baiat cu experienta in domeniu. Restaurant in Dorobanti cu specific mediteranean, **1.800 L;** ☎0734.349.076

1477. **Ospatari,** picoli pensiune Azugra, cazare- masa, salariu; ☎0761.089.659

1478. **Ospatari/te** pentru noul restaurant Cismigiu Vino sa lucram impreuna intr-o cladire emblematica a Bucurestiului si sa oferim oaspetilor nostri o experienta de neuitat. Iti oferim un prgram flexibil, venituri peste medie si o noua experienta. ☎0731.322.472 resurse.umane@stadio.ro

1479. **Ospatarita** pt. restaurant si terasa de vara in Sun Plaza Berceni, program 2 zile cu 2 libere, de la 9.00 la 23.00. Se asigura o masa pe zi. Salariu, tips cca 2900 Lei; **2.900 L;** ☎0741.252.126/ 0728.968.315

1480. **Ospatarita,** ospatar, pentru restaurant cu specific italian. Program de lucru 1 zi cu 1 zi. Adresa strada Nerva Traian nr. 25 (zona metrou Timpuri Noi, vis a vis de scoala 81) **2.200 L;** ☎0744.489.993 trattoriapanevino2010@yahoo.com

1481. **Ospatarite Crangasi- piata, Restaurantul La Nasu, angajeaza ospatarite. ☎0728.984.754**

1482. **Ospatarite** Restaurant situat în zona piata Iancului langa sediul PROTV. Angajeaza ospatarite cu experienta program 2 cu 2 carte de munca, salariu incepand de la 1700. ☎0733.282.557 Amanethb@gmail.com

1483. **Ospatarite,** ospatari Mahalaua Caramidarilor (Tineretului) restaurant 50 locuri, terasa 100 locuri cauta ospatari (diploma), aspect fizic ingrijit, experienta obligatorie, carte de munca, tips constant. Cazier **1.600 L;** ☎0724.640.000/ 0724.640.000 bogdan@mahalauacaramidarilor.ro

1484. **Ospatarite,** ospatari, barmani, picoli ospatarite, cu sau fara experienta,ospatari barmani, picoli, vorbitori de limba engleza-nivel conversational. veniti la receptia Palace Casino, situat in Calea Victoriei 133 sau sunati la: ☎0723.482.840

1485. **Ospatorite,** ospatari Angajam ospatarite/ ospatari pentru restaurantul coreean DAMI, localizat la Bv. Ficusului, nr. 44a, Sector 1, Bucuresti. Punct de reper : Cladirea INAV, Romaero ☎0756.022.601/ 0742.161.495 kimmihairo@gmail.com

1486. **Patiser** Cofetarie-patiserie zona Muncii, angajez ajutor de patiser, cu sau fara experienta.Program 8 ore/zi, carte de munca, concediu. ☎0725.223.995 cofetaria.rossa@yahoo.ro

1487. **Patiser** pentru laborator propriu patiserie cofetarie in zona Cora Pantelimon (Comuna Dobroesti), cu carte de munca, conditii avantajoase de munca, salariu negociabil la angajare ☎0729.964.457/ 021.255.59.61 cofetaria_anira@yahoo.com

1488. **Patiser** / patiseara casiera / vanzatoare angajez patiser patisera casiera vanzatoare sector 5 conditii excelente program salariu avantajoase. ☎0768.130.133

1489. **Patiser** cu experienta Patiserie centrala, Universitate, angajeaza patiser cu experienta. Condi?ii avantajoase. **3.500 L;** ☎0741.972.442 alina_marcu2001@yahoo.com

1490. **Patiser** cu experienta pentru patiseria Pierre situata in zona 1 Mai. Ofer salariu 3009 Lei si program flexibil ☎0721.230.101/ 0721.230.111

1491. **Patiser** si cofetar angajam patiser si cofetar pentru restaurant 4 stele. ☎0745.581.506 office@hoteldiesel.ro

1492. **Patiser,** fast food, Patiserie, fast food situata in sectorul 2 angajeaza: vanzatoare, patiser, modelator covrigi, shaormar cu experienta, bucatar fast food. Se ofera contract de munca si salariu atractiv. ☎0734.046.120/ 0722.848.630

1493. **Patiser,** patisera cu experienta, programul este de 1 zi cu 1 zi de la 5.30 la 17:00. Locatia este la Stefan Cel Mare (exact la gura de metrou). Salariul este de 2300 Ron net si 200 Ron bonuri de masa **2.500 L;** ☎0761.116.622

1494. **Patisera** cu experienta pt. Patiseria Tismana, zona Colentina Fundeni. Program lucru: L-V 06.00-16.30, Sambata - duminica liber. Salariu atractiv. Relatii la telefon **3.500 L;** ☎0734.378.436

1495. **Patisera** cu experienta pentru Patiseria Tismana program luni-vineri, 06:00 -16:30, sambata si duminica liber. Salariu atractiv. Adresa poarta spital Fundeni (Poarta Sportului) **3.500 L;** ☎0734.378.436

1496. **Patisera** zona Stefan cel Mare, suntem in cautarea unei patisere talentate pentru a se alatura echipei noastre. Placintrie zona Stefan cel Mare. Program 2 cu 2 zile de la 6.00-19.00.Experienta: min. 2 ani. Detalii tel. **2.500 L;** ☎0755.856.176 diana.urecheanu@gmail.com

1497. **Paza** Angajam agenti paza obiective in Bucuresti, rog seriozitate, salariu atractiv. Relatii de luni-vineri orele 11-16.30; ☎0727.761.858 dolul_roxi@yahoo.com

1498. **Paznic** cu atestat. Oferim masa gratuita. Firma isi desfasoara actvitatea in Bucuresti. Relatii intre 10.00- 16.00. ☎0769.961.624

1499. **Paznic** de zi societate de constructii angajeaza paznic cu atestat, doar pentru tura de zi, supraveghere santier, toate detaliile se discuta la interviu, sector 5; ☎0753.112.729 simona@imogroup.ro

1500. **Paznici balta peste, iluminata in totalitate, 20 km Bucuresti. Asigura transport Colentina dubita si cazare modesta; ☎0766.099.400**

1501. **Pensionar,** angajam pensionar ca sofer pt tren de distractie de copiii in parc Herstrau, mall Militari, nu necista permis conducere; program de lucru Luni liber, marti-vineri 16-21,sambata, duminica fulltime . ☎0726.608.534/ 0722.237.000 Chafikghias@gmail.com

1502. **Pensionari** cu carnet Fabrica detergenti angajam pensionar cu carnet. Asiguram si cazare, conditii avantajoase de munca, CV la email, www.arcalux.ro; ☎0722.404.983 arcalux@yahoo.com

1503. **Persoana pentru curatenie bloc angajeaza Asociatie de Proprietari sector 6; ☎0722.301.299**

1504. **Persoana** curatenie imobil birouri Societate comerciala angajeaza persoana pentru curatenie in imobil de birouri. Program 8h in doua schimburi. Salariu minim, spor vechime plus bonuri de masa. Zona Barbu Vacarescu. ☎0744.318.353 sorincazan1@yahoo.com

1505. **Persoana** de serviciu sectie acumulatori auto, Spala sectia si canalele colectoare. Asigura curatenie in sectie si in curte. Alte activitati ce privesc activitatea de productie. Program de lucru L-V 08.00-16.00. Salariu net 1800 Ron. **1.800 L;** ☎0745.031.031

1506. **Persoana** deficienta auz sau vorbire Atelier confectii textile angajam o persoana cu deficiente auz/vorbire, centralpiata UniriiColectiv foarte placut, program 6-8 h/zi.In prezent mai lucreaza 2 pers cu deficiente de vorbire. ☎0726.221.274 office@annebebe.ro

1507. **Persoana** energica, comunicativa pentru un post de call center/, programul este in ture, salariul porneste de la 1.800 Lei net. Se ofera transport la plecare. **1.800 L;** ☎0729.106.169/ 0767.282.820 alina@laiancu.ro

1508. **Persoana** ingrijire batrana, regim intern, 2500 lei cautam urgent persoana ingrijire varstnica 87 ani, lucida, greu deplasabila, sanatoasa), in regim intern cu 4 zile libere/luna, Bucuresti. Salariul 2500 lei/luna. **2.500 L;** ☎0726.256.070/ 021.310.74.03

1509. **Persoana** pentru curatenie, relatii la tel. ☎0744.535.910

1510. **Persoana** pentru ingrijire batran, zona Balta Alba, Ambrozie, **1.500 L;** ☎0744.888.300

1511. **Persoana.** Atelier de croitorie zona Voluntari angajam personal pentru accesorizat rochii de seara- mireasa (lucru manual, cusut si lipit diverse accesorii). Program: L-V 8.30- 20.00, salariu **2.000 L;** ☎0728.228.642

1512. **Persoane** calificate cu experienta in productie si montaj tamplarie PVC si aluminiu; ☎0723.270.813

1513. **Personal** Angajam personal necalificat fete, femei) pentru postul de ambalator in fabrica de pahare din carton situata in Afumati judet Ilfov. Salariu 1.600 Ron. Program 8 ore /zi. Nu asiguram transport. **1.600 L;** ☎0720.267.347

1514. **Personal** Angajam personal pentru patiserie/covrigarie: patiser modelator marfa, vanzatoare. Puncte de lucru: Gara de Nord, Piata Minis Titan.relatii tel. ☎0723.613.408/ 0768.770.076

1515. **Personal** baza sportiva Sud Arena situata in sos. Vitan-Barzesti 5-7 angajeaza personal fara experienta. Salariu 1.500 lei program 8 h/zi; **1.500 L;** ☎0737.337.037 office@sudarena.ro

1516. **Personal** Beauty salon cu vad in sect 3 pe Theodor Pallady si vechime 9 ani angajeaza manichiurista (mani pedi semi, clasic, gel) coafeza si ucenica coafor, conditii deosebite! Rugam si oferim seriozitate! ☎0722.132.892/ 0761.926.357 simona.zuza@yahoo.com

1517. **Personal** Casa Funerara Colosseum angajeaza personal pentru magazin ☎0722.266.143

1518. **Personal** Firma de curatenie angajam agenti curatenie in Ploiesti Vest Park, 7:00-15:00 sau 15:00-23:00 Transport gratuit din Ploiesti Vest Park. ☎0728.854.897/ 0729.900.930

1519. **Personal** Restaurant La Brasserie du Parc, situat in Parc Herastrau angajeaza spalator vase (doar doamne). Relatii la telefon; ☎0376.203.061 office@labrasserie.ro

1520. **Personal** Restaurant La Brasserie du Parc, situat in Parc Herastrau, angajeaza ospatar cu experienta. Relatii la tel. sau CV pe e-mail. ☎0376.203.061 office@labrasserie.ro

1521. **Personal** Societate angajeaza personal pentru pescarie (magazin de peste proaspat) in incinta Pietii Delfinului, sector 2, **2.300 L;** ☎0737.557.504 costehnologicconstruct@yahoo.com

1522. **Personal** Trattoria Angoli angajeaza ospatari/ospatarite, barmani si personal pentru vanzare de snacksuri, inghetata la casutele din Oraselul Copiilor. Salariu atractiv. ☎0739.510.811 office@trattoriaangoli.ro

1523. **Personal** amanet exchange casa de amanet angajeaza operatoare amanet si exchange cu si fara experienta, pe perioada nedeterminata. Se ofera pregatire pentru postul ocupat. Cv la adresa contact@creditareamanet.ro; contact@creditareamanet.ro

1524. **Personal** atelier confectii textile masiniste, simpla, triplock, calcat, masini speciale. Sos. Oltenitei 39-45 (complexul Geamuri Multe); ☎0722.594.982/ 0771.052.587

1525. **Personal** auxiliar bucatarie, legume, fructe firma de catering, cautam personal responsabil legume si fructe (spalat, curatat, tocat, ambalat). Program luni - vineri: 07:00 - 16:00. Salariu (in mana) 1600 lei. Firma se afla in zona Vitan. **1.600 L;**

1526. **Personal** birou pentru firma online. Cerinte: bune cunostinte de PC, Photoshop, Excel, conditii foarte bune de lucru, salariu motivant. CV la email. ☎0770.484.569 shoppcarnaval@gmail.com

1527. **Personal** birou, domeniul instalatiilor, societate autorizata ANRE recruteaza personal cu experienta in domeniul gazelor naturale. Inginer intocmire/ofertare devize lucrari contabila primara, secretara/asistent manager, salariu negociabil. **2.700 L;** ☎0761.115.116 dsf.project.retele@gmail.com

1528. **Personal** bucatarie pentru hotel 4 stele Baneasa responsabilitati: curatarea si partajarea veselei din bucatarie. Mentinerea igienei la bancul de lucru, 5 zile pe saptamana ☎0742.001.813 office@phoenicia.ro

1529. **Personal** bucatarie productie sandwich-uri producator sandwich-uri cautam colega ajutor pentru bucatarie calda/rece cu experienta. Program usor (d-j 12-20:00), mediu de lucru placut, curat, salariu atractiv. Zona Cora Pantelimon, Republica; **2.100 L;** ☎0723.291.005

1530. **Personal** bucatarie, legume, spalare vase, ambalare. **1.800 L;** ☎0788.888.835

1531. **Personal** calificat pentru construtii: rigipsari, zugravi pt. societate. Salariu motivant: 3.400- 4.400 net+ carte de munca; ☎0755.435.994

1532. **Personal** calificat constructii firma de constructii angajeaza personal calificat pentru finisaje interioare (zugravi, rigipsari, faiantari), zidari, schelari si instalatori, in Bucuresti, salariu atractiv, contract de munca. ☎0745.135.602

1533. **Personal** calificat si necalificat Braseria Anemona angajeaza pentru posturile de lucrator comercial (gogosi, inghetata, floricele), ospatar, grataragiu, barman, personal curatenie ☎0761.102.436/ 0769.225.467 dragomirescuminodora@gmail.com

KB TOAST Karamolegos Bakery

Fabrică de pâine cu sediul în Oraş Popeşti-Leordeni-Ilfov angajează:

ŞOFER CATEGORIA B

Experienţă minim 1 an
Distribuţie panificaţie pe plan local 3,5 t.
Se oferă: Salariu atractiv şi plata orelor suplimentare conform legislaţiei în vigoare.
Persoană de contact: Rotaru Valentin
E-mail: **v.rotaru@karamolegos-bkr.ro**
Mobil: **0753 096 118** / Tel. **021 4671648**

Responsabil proces de producţie
Operatori la fabricarea produselor făinoase
Femeie de serviciu
Persoană de contact: Florentina Matei
E-mail: **f.matei@karamolegos-bkr.ro**
Mobil: **0757 058 645**

1534. **Personal** calificat si necalificat SC TE-MA Romania angajeaza personal pentru productie mase plastice. Colectiv tanar. Posibilitati de scolarizare si avansare in cadrul companiei. Experienta in domeniu constituie avantaj, ☎0751.080.014 productie@te-ma.ro

1535. **Personal** convorbiri online, daca esti o fire sociabila si iti place sa interactionezi cu oamenii, jobul oferit de noi este perfect pentru tine. Echipa noastra te ajuta sa imbini utilul cu placutul si sa il faci avantajos financiar ☎0756.302.730/ 0764.093.085 office@tiffany-studio.ro

1536. **Personal** cu experienta Magazin alimentar, zona rezidentiala Berceni, angajeaza personal cu experienta, casier, lucrator comercial, vanzator, carne- mezeluri. Salariu+ bonuri de masa, bonusuri la sfarsit de luna in functie de realizari. ☎0769.871.569

1537. **Personal** cu sau fara experienta pentru magazin Shop&Go situat in sectorul 3 Dristor. Transport asigurat tura doi in Bucuresti. Program in doua ture. Detalii suplimentare in anunt sau la telefon ☎0721.269.304 cristianmatea@gmail.com

1538. **Personal** curatatoria Aqua din Baneasa prezentabil pentru primire haine. Salariu incepand cu 2.300 Lei net, cu tichete masa+sporuri, decontare transport. Trimite CV cu poza pe email. **2.300 L;** ☎0722.291.414 stoica01@gmail.com

1539. **Personal** curatatorie haine zona Titan pentru curatat si calcat. Beneficii: Salariul incepand cu 2000 Lei, tichete de masa, sporuri, decontare transport, servicii medicale in clinica Medlife. Se accepta si persoane fara experienta **2.000 L;** ☎0722.291.414

1540. **Personal** curatenie angajam in zona Aurel Vlaicu, Bucuresti. Conditii avantajoase. Informatii suplimentare la telefon. ☎0741.257.122

1541. **Personal** curatenie angajam menajera in spatii de birouri, zona Piata Unirii. Program L-V in 2 schimburi. Locatie sector 3, metrou Unirii. Experienta necesara de minim 6 luni. **1.570 L;** ☎0799.762.360 Job@personnel.com.ro

1542. **PERSONAL** CURATENIE ANGAJAM PERSONAL CURATENIE IN CLADIRE BIROURI SALARIU NET 1450 + 20 BONURI DE MASA, PROGRAM 8 ORE L-V ☎031.101.21.39/ 0722.763.974

1543. **Personal** curatenie angajam personal curatenie pentru brutarie, 8 ore /zi, detalii la tel, persoana de contact Crina Ionita; ☎0799.995.893 office@brotmanufactur.ro

1544. **Personal** curatenie Angajez personal pentru curatenie birouri zona Universitate, Dorobanti, Grozavesti ☎0724.386.660 office@curatenielions.ro

1545. **Personal** curatenie Cautam personal pentru servicii de curatenie la domiciliu, in Bucuresti. Oferim seriozitate si posibilitatea unei colaborari cu contract de munca pe termen lung. ☎0785.605.570 topmedassistance@yahoo.com

1546. **Personal** curatenie Club Sportiv, angajam personal curatenie. Sector 3.Salariu atractiv. ☎0728.303.652

1547. **Personal** curatenie firma ce ofera servicii de curatenie, angajam personal in spatii de birouri, centre comerciale, case si apartamente. Locatie Aviatorilor-salariu 1.600 lei net + 50 lei Transport, 8 ore/zi sau alte locatii. ☎0736.827.490 iordan.madalin@just-clean.ro

1548. **Personal** curatenie Firma curatenie angajam personal pentru curatenie in blocuri din Bucuresti (Dristor, Obor, Crangasi, Militari, Pantelimon, Berceni, Gara de nord, Dr. Taberei, Baneasa, Rahova); ☎0753.812.805

1549. **Personal** curatenie pentru complex rezidential zona Pipera-Tunari. Pentru zona parcare subterana si ghene reziduri menajere. Oferim conditii bune de munca si salariu. ☎0736.494.036

1550. **Personal curatenie pentru salon infrumusetare, salariu 1800 Ron/15 zile, zonele Dorobanti, Obor, Titan, Drumul Taberei. ☎0724.133.585**

1551. **Personal** curatenie Restaurant angajeaza personal la curatenie si spalator vase mici/mari. Salariu 2000 lei. O masa asigurata. Program 9.00- 17.30. Zona Aurel Vlaicu. ☎0756.363.055 Roxana.arghiriade@qsinn.ro

1552. **Personal** curatenie birouri. firma de curatenie angajeaza personal la curatenie in sectorul 1, Aurel Vlaicu langa metrou. Conditii avantajoase. Mai multe informatii la telefon. ☎0727.401.622

1553. **Personal** curatenie birouri. Firma de curatenie angajeaza personal la curatenie in zona Aurel Vlaicu, langa metrou. Conditii avantajoase. Mai multe informatii la telefon. ☎0727.401.622

1554. **Personal** curatenie bloc nou Iancului Curatenie si intretinere imobil nou, carte munca, program lucru l-v 8-17.00, S 8-13.30, experienta, zona Iancului, Pantelimon Cimitirul Armenesc, **1.400 L;** ☎0733.020.460 asociatiadimacristescu3b@gmail.com

1555. **Personal** curatenie bucatarii hotel de 5 stele, Info Clean angajeaza pers. curatenie instrumentar bucatarii pt. hotel de 5 stele. Contract de munca, salariu excelent, medicina muncii, bonuri masa, transport decontat, 3 schimburi optional 1.600-1.800 Lei **1.800 L;** ☎0722.611.525 info.clean@yahoo.com

1556. **Personal** curatenie cladire birouri Victoriei Building Support Services, firma specializata in intretinerea si administrarea cladirilor de birouri, angajeaza personal curatenie. Program full-time, bonuri de masa, mediu de lucru placut si dinamic ☎0752.150.677 andrei.buf@bss.ro

1557. **Personal** curatenie cladiri Sema Parc S.A angajeaza, in conditii avantajoase, ingrijitoare pentru curatenie cladiri. Locatia este in sector 6, se lucreaza 8 ore pe zi, luni-vineri, in intervalul 6.00-14.30. Rugam seriozitate! ☎021.318.91.77 hr@semaparc.ro

1558. **Personal** curatenie firma specializata personal curatenie birouri, zona Aurel Vlaicu. Program de lucru l-vi: 6.00 -10.00 +1 sambata. Salariu 900 net+bonus 150 lei celor care mai detin un loc de munca. ☎0786.461.231

1559. **Personal** curatenie firma specializata servicii profesionale de curatenie, inlocuiri concedii. Program de lucru inegal + 1 sambata. Salariu 1700 net +Tichete de masa + contravaloare abonament RATB si Metrou + bonusuri. ☎0786.461.231

1560. **Personal** curatenie locatie de evenimente angajam personal curatenie pentru locatie de evenimente in Otopeni. Oferim cazare si masa. acceptam si cupluri. disponibilitate lucru in weekend. ☎0764.504.486 cristina.dravatz@ambasador-events.ro

1561. **Personal** curatenie pentru echipa interventie fete cu experienta, contract de munca, salariu avantajos, program 8 ore. Urgent, **2.000 L;** ☎0770.101.808

1562. **Personal** curatenie scari de bloc Firma de curatenie angajam doamne serioase pentru curatenie la scari de bloc. Mai multe informatii la telefon. ☎0727.401.622

1563. **Personal** curatenie si spalat vase pentru restaurant Dorobanti str. Washington nr 11 **1.600 L;** ☎0734.349.076

1564. **Personal** curatenie zona Pallady, Building Support Services, firma specializata in intretinerea si administrarea cladirilor de birouri, angajeaza personal curatenie. Program 08:00 - 16:30, tichete de masa, decont transport. ☎0752.150.677 andrei.buf@bss.ro

1565. **Personal** curatenie, Bery Fitness angajeaza femeie de serviciu, (25-45 ani) in Iancului si Berceni. Domiciliul in zona si experienta in domeniu constituie avantaj. Cerem si oferim seriozitate. Programari interviu; ☎0758.077.704

1566. **Personal** curatenie, firma de curatenie angajeaza in zona Pipera pentru complex rezidential. Salariu 1.700 Lei **1.700 L;** ☎0736.957.795

1567. **Personal** curatenie, pentru intretinerea unei gradinite in zona Hala Traian - Matei Basarb. Detalii despre noi www.copiiimontessori.ro **1.500 L;** ☎0747.402.518 info.traian@copiiimontessori.ro

1568. **Personal** curatenie, firma de curatenie interventii firma de curatenie angajeaza personal rapid pentru interventii. Salariu foarte motivant. Contact telefonic! **1.700 L;** ☎0722.591.722 Cleaning.duties@yahoo.con

Restaurantul Aubergine angajează:

OSPĂTARI
venit minim **4.000** lei

AJUTOR OSPĂTAR
venit minim **2.500** lei

Aubergine Healthy Food

Transportul este inclus
Detalii la **0736.623.499 (Cristi)** sau la **office@aubergine-restaurant.ro**

1569. **Personal** curatenie, program si obiectiv fix, cautam personal cu experienta in curatenie pentru angajare cu contract de munca la 8 h, program fix l-v 06:00-14:00 in zona Lacul Tei. ☎0722.306.784/ 0729.151.764

1570. **Personal** curatenie, vase, restaurant pe Calea Victoriei angajeaza personal necalificat pentru curatenie si spalat vase. Oferim salariu atractiv, carte de munca si bonusuri. Contact tel., ☎0799.747.557

1571. **Personal** curatenie. Firma curatenie, angajeaza personal curatenie in Centrul Comercial din zona Berceni, la program de 8 h. Oferim salariu avantajos. ☎0733.607.028

1572. **Personal** fabrica confectii textile Olanda, fabrica de confectii textile din Olanda angajeaza muncitori necalificati pentru impachetat, pus etichete si ambalat produse. ☎0738.665.424/ 0720.525.229

1573. **Personal** fabrica medicamente Bragadiru cautam ambalatori productie, incarcatori-descarcatori depozit. Progam in 2 schimburi. Tichete de masa oferite. Transport asigurat Piata Unirii, Bucuresti-Bragadiru. **1.260 L;** ☎0749.409.019 recrutare@laropharm.ro

1574. **Personal** facturare Firma distributie electrocasnice cu sediul in Voluntari -Ilfov angajam personal pentru facturare. Salariu motivant, mediu de lucru placut; ☎0728.135.409 office@demelectronics.ro

1575. **Personal** feminin Alege BeYou si beneficiezi de comision 80% in prima luna + bonus de angajare 300$. Este momentul sa-ti castigi independenta, ia atitudine! Suna si programeaza un interviu **5.000 L;** ☎0763.089.972/ 0730.872.297 office@beyou-studio.ro

1576. **Personal** feminin pentru prelucrare produse alimentare. Program de L-V 8-17 Si 2 sambete lucrate. Salariu 2000 Ron **2.000 L;** ☎0765.734.411 gabi_ianus@yahoo.com

1577. **Personal** feminin ce detine cunostinte IT (Microsoft Office, operator PC), limba engleza la nivel mediu, persoana responsabila cu abilitati de comunicare. Salariu motivant, atmosfera placuta in cadrul coletivului. Zona: Cora Pantelimon, vizavi de statia de metrou. Informatii la nr. tel. /email; ☎0731.308.733 papetarie.office@yahoo.com

1578. **Personal** feminin in Grand Arena Mall, angajam personal pentru stand/ insula cu accesorii gsm in incinta mallului Grand Arena, sector 4. Program 10-22.00. O zi cu o zi sau 2 cu 2. Doua weekenduri libere/ luna. Salariu 1700-1800 lei; **1.700 L;** ☎0769.637.305 alinacunitchi@yahoo.com

1579. **Personal** feminin, conversatii online castiguri 2000-7000/luna,bonus pana la 1000$ din prima zi, costumatii gratuite, decontam chiria integral,contract de munca,cadouri saptamanale; **7.000 €;** ☎0729.496.496/ 0785.496.496 shelbastudio@gmail.com

1580. **Personal** hala productie publicitara, muncitori necalificati din Bucuresti si Ilfov pentru hala produtie publicitara, **2.000 L;** ☎0735.225.007/ 0720.595.170 hr@reclame-autorizatii.ro

1581. **Personal igienizare navete salariul 1600 lei net+ bonuri de masa+ o masa calda Informatii la tel. ☎0732.672.654**

1582. **Personal in domeniul alimentar, Simigeria Sara & Barcuta Famous Waffles recruteaza lucratori comerciali (simgierie si realizare gofre). Locatii in AFI, Mega Mall, Auchan Pallady, Auchan Militari, Baneasa,Titan cu/ fara experienta, pregatire la locul de munca. Salariu de 1.700 lei net+300 lei tichete+decontare transport+300 lei bonus lunar. CV la: ptrclaudia76@gmail.com; www.loveforfood.ro ☎0753.076.873**

1583. **Personal** incarcare- descarcare marfa. Companie cu domeniu de activitate in fabricarea produselor parafarmaceutice, cosmetice, suplimente alimentare angajeaza incarcator-descarcator in zona Bacu, Joita. Pentru interviu se pot prezenta candidati si din Dragomiresti, Chiajna, Ciorogarla, Bolintin, Sabareni, Chitila. Disponibilitatea imediata constituie un avantaj; ☎0756.717.770

1584. **Personal** la curatenie angajam personal la curatenie pt restaurant Calea Victoriei, program 8 ore/zi, de la 8.30-16.30. Salariu 1500 lei/luna ☎0743.605.039

1585. **Personal** legatorie carte angajam personal pentru legatorie de carte. Experienta constituie un avantaj. Putem angaja si pensionari dornici de asi continua activitatea. Munca nu presupune un efort fizic foarte mare. **1.300 L;** ☎0729.075.680 ivo_print@yahoo.com

1586. **Personal** locatie noua zona Lipscani, Uniriii, angajeaza femeie la vase, program o zi cu o zi, salariu 1600 + tips, masa si transport asigurat seara la plecare. **1.600 L;** ☎0766.405.416 vasiloiu.cristina@yahoo.com

1587. **Personal** magazin alimentar cu sau fara experienta, in zona Militari Drumul Taberei ☎0765.515.582

1588. **Personal** magazin alimentar, vanzatoare magazin alimentar, in zona Eroii Revolutiei, salariu motivat, **2.350 L;** ☎0722.696.583 alimentara71@yahoo.com

1589. **Personal magazin decoratiuni, zona Mihai Bravu, salariu in mana 1.800 lei + bonusuri; ☎0723.511.662**

1590. **Personal** masaj, cu o experienta de 3 ani in domeniul masajului si o clientela formata, ne dorim sa ne extindem echipa si sa oferim sansa catre un job bine platit unor fete in cautarea unui loc de munca; **3.000 €;** ☎0725.319.598/ 0725.319.598 blue.moonline@yahoo.ro

1591. **Personal** minimarket Militari Residence Nu lucreaza cu bani. Face receptie marfa, alimentare rafturi , curatenie magazin, etc.Program 9 - 17:30 L-V. Salariu 1700 lei **1.700 L;** ☎+40724290243 office@impuls-concept.ro

1592. **Personal muncitor calificat si necalificat Compania Municipala Energetica Bucuresti SA, cu sediul in Splaiul Unirii nr.76, et.1 sector 4, Bucuresti, angajeaza personal muncitor calificat si necalificat dupa cum urmeaza: -Instalatori; -Sudori electric si autogen; -Muncitori necalificati; -Operatori utilaje. Cerintele posturilor: -Instalalatori: scoala profesionala/ invatamant general, certificat calificare in meseria de instalator; -Sudori electric si autogen: scoala profesionala/ invatamant general, certificat calificare in meseria de sudor (preferabil autorizare ISCIR); -Muncitor necalificat: invatamant general; -Operatori utilaje: studii medii; permis de conducere; curs de calificare masinist utilaje cale si terasamente. CV-urile se pot depune pe adresa de email office@cmeb.pmb.ro; florentina cristea@cmeb.com.ro sau la sediul Companiei Splaiul Unirii nr.76, et.1 sector 4, Bucuresti. Informatii la telefon: 0372400780; 0728121056. Salarii atractive, tichete de masa, vouchere de vacanta. ☎0728.121.056 office@cmeb.pmb.ro**

1593. **Personal** necalificat Angajam personal pregatire/ slefuire suprafete lemnoase MDF. Fabrica se afla la capat de linie tramvai 7, 25 si autobuz 116, 102 (intrare Jilava). Constituie avantaj experienta in pregatirea MDF-ului, **1.500 L;** ☎0723.165.515 dincoj@yahoo.com

1594. **Personal** necalificat Cora-Pantelimon, angajam personal necalificat in vederea calificarii pentru productie de incaltaminte; ☎0764.090.600

1595. **Personal** necalificat - mentenanta full time, tehnicieni (electrician, instalator) pentru intretinere tehnica curenta pentru locatie sector 2. Preferabil experienta minima anterioara, diplomele autorizate nu sunt obligatorii. ☎0734.956.558 sapaulteodor@gmail.com

1596. **Personal** oferta locuri de munca Am International, companie din domeniul industriei de publicitate, Bucuresti, Sector 1, zona Casa Presei angajeaza: electrician, sudor, lacatus confectii metalice, operator plastice. ☎0747.085.815 maria.ene@ami.ro

1597. **Personal operare PC, operator calculator. Companie in plina dezvoltare in domeniul Horeca, din Bucuresti cautam coleg pentru postul operator calculator. Cerinte: cunostinte de utilizare a unui program de gestiune, experienta minim 2 ani in contabilitate primara. Program de lucru flexibil, masa asigurata si posibilitatea de dezvoltare in cadrul grupului. CV-uri la email: 2.500 L; ☎0763.788.371 teodor.ivascu@maxestate.ro**

1598. **Personal** parcare privata Angajam personal tanar parcare privata care are ca activitate identificarea masinilor parcate neregulamntar si intocmirea procesului verbal de blocare. ☎0731.789.816

1599. **Personal** paza cu sau fara atestat angajam personal paza cu sau fara atestat (femei si barbati) pentru centre de afaceri. Salariul de incadrare 2100 lei, tichete de masa 20 bucati/15 lei, abonament medical, prime de Paste si Craciun. **2.100 L;** ☎0758.079.208 daniela.badea@wfmc.ro

1600. **Personal** paza pentru locatie in Bucuresti, zona bd Timisoara (CET Vest) program in ture 6 ron/ora si zona statie STB-ITIA, 1 post program luni-vineri, sarbatori legale liber, orele 08-17:30, 6,5 ron/ ora. Relatii la tel. ☎0747.027.178

1601. **Personal** pentru brutarie, brutar profesionist ajutor de brutar. Salariu motivant, usor negociabil in functie de experinta si disponibilitate. Mai multe detalii si informatii la numarul de telefon ☎0734.089.550 Kriss_kolby@yahoo.com

1602. **Personal** pentru cabinete stomatologice sector 2 si sector 6; ☎021.795.47.42/ 0787.880.174

1603. **Personal** pentru curatatoria zona Titan prezentabil pentru primire haine. Salariul incepand cu 2100 lei, tichete masa, sporuri, transport. Cerinte: liceul, cunoastere MS Office, engleza mediu. Trimite CV cu poza pe email: **2.100 L;** ☎0722.291.414 stoica01@gmail.com

ATELIER COSTUME angajează
CROITORI
CU EXPERIENȚĂ
pentru ajustări costume bărbătești (sacouri, cămăși, pantaloni)
Salariu între 2.500 - 3.500 lei, în funcție de experiență

0730.358.605

LOCURI DE MUNCĂ

1604. **Personal** pentru curatenie - 2 zile pe saptamana in laborator patiserie. Bacania Companion din Sos Mihai Bravu 199A isi mareste echipa. Vrei sa lucrezi cu noi, da-ne un telefon, **1.200 L;** ☎0745.023.177 contact@bacaniacompanion.ro

1605. **Personal** pentru curatenie birouri, rezidential societate comerciala angajeaza personal pentru curatenia, program luni-vineri 08:30-17:30, salariu motivant net 2000 ron/luna. Preferam sa angajam din zona Tunari/Otopeni, ☎0743.100.720 greenvestproduct@yahoo.ro

1606. **Personal** pentru firma de catering. Firma de catering, angajam persoana cu sau fara experienta, dar cu putere de munca, pentru postul de ajutor bucatar (preferam persoane de sex feminin). Trebuie sa aiba drag de bucatarie si rapiditate. ☎0799.961.989 labucatarie@mail.com

1607. **Personal** pentru firma de constructii, cu calificare sau fara, dar cu cunostinte in domeniul constructiilor: zugravi, rigipsari, parchetari, etc.Experienta si indemanare creste pachetul salarial; ☎0724.539.830 B_79_nym@yahoo.com

1608. **Personal** pentru menaj in bucatarie Scoala si Gradinita particulara cauta personal pentru menaj in bucataria noastra. ☎0724.323.432/ 0724.515.840 contact@echilibria.ro

1609. **Personal** pentru posturile urmatoare: sofer autoutilitara 3.5t, agent vanzari materiale electrice, manipulant depozit - preia/ pregateste marfa pentru livrare. L-V 09-17:30. Zona Popesti-Leordeni si Pantelimon. Asteptam CV-ul dvs. ☎0723.361.799 ofertare@electrototalsystem.com

1610. **Personal** pentru restaurant Basilico pentru urmatoarele posturi: ajutor bucatar si preparator salate. ☎0762.151.966 restaurant@basilico.ro

1611. **Personal** pentru sala de croit zona Fundeni atelier croitorie haine de dama situat in zona Fundeni - Institutul Oncologic (transport 182 si 253) angajeaza cu contract persoana cu experienta in croit manual dupa tipare profesionale **1.800 L;** ☎0731.324.661

1612. **Personal** pentru sectia rece, restaurant in calea Floreasca, salariul este de 3.200 lei, program 2 zile cu 2 zile, masa si transport asigurat la plecare **3.200 L;** ☎0766.405.416 vasiloiu.cristina@yahoo.com

1613. **Personal** pentru spalat vase si curatat legume, fast food zona Mihalache program luni -vineri 7- 17,30 si sambata-duminica liber. ☎0724.508.592

1614. **Personal** pregatire marfa firma distributie papetarie angajeaza personal pregatire marfa in depozit 2000 lei net cu bonuri incluse. Telefon: ☎021.327.75.14

1615. **Personal** productie Societate comerciala angajeaza personal necalificat/colaboratori. Cerinte: minim 10 clase. Salariu 1500lei net Locatie: Capatul Sos. Giurgiului, zona CFR Progresul. ☎0726.115.991 office@artlux.ro

1616. **Personal** pt stand cu huse in Jolie Pipera personal feminin pentru stand cu huse in Jolie Ville Pipera Baneasa situat la capatul autobuzului 301. Program o zi cu o zi, 2 zile cu 2 sau 6 h/zi. Doua weekenduri libere pe luna. 1600-1800 lei. **1.800 L;** ☎0769.637.305 Alinacunitchi@yahoo.com

1617. **Personal** receptie clinica stomatologica angajam personal Clinica Stomatologica, cu cunostinte foarte bune operare PC, program flexibil. ☎0745.344.644 riadent.medical@gmail.com

1618. **Personal** restaurant Angajam casier, ajutor bucatar si bucatar, in cadrul unui important restaurant specific romanesc, din Bucuresti. Program lucru: 5 zile cu 2 libere, 2 schimburi. Nu necesita experienta, **3.000 L;** ☎0799.762.360 Job@personnel.com.ro

1619. **Personal** restaurant locatie de top din sectorul 6 angajeaza in regim permanent personal restaurant (bucatar/ospatar / femeie vase). Program flexibil in ture. Programari interviuri la. ☎0763.015.115

1620. **Personal** restaurant Ospatar, picolite, ajutor de bucatar, fete la vase ☎0721.259.439 restaurant@irisa.ro

1621. **Personal** restaurant Restaurant zona Obor angajeaza ajutor barman si femeie pentru preparat salate, cu si fara experinta Relatii la telefon; ☎0761.500.381 oana.iliescu76@gmail.com

1622. **Personal** restaurant Centrul Vechi Angajam bucatar si ajutor bucatar cu experienta. ☎0773.723.934 Restaurantribs@gmail.com

1623. **Personal** restaurant Centrul Vechi. restaurant angajeaza bucatar mic dejun, program luni - duminica ora 06.00 - 12.00, salariul atractiv, ☎0773.723.934

1624. **Personal** restaurant Centrul Vechi. restaurant angajeaza personal pentru bucatarie.Ajutor bucatar, personal vase. ☎0773.723.934

1625. **Personal** restaurant Centrul Vechi. restaurant Centrul Vechi angajeaza personal, ospatar, ajutor ospatar, ☎0720.732.141

1626. **Personal** restaurant in Calea Floreasca, angajeaza ospatari/ospatarite, program 2 zile cu 2 zile salariul este 1500 lei + tips. **1.500 L;** ☎0766.405.416 vasiloiu.cristina@yahoo.com

1627. **Personal** restaurant, restaurantul de lux in Pipera si isi mareste echipa, (barman, ospatari/ta, ajutor bucatar, picol, femeie la vase), transport asigurat, conditii bune, alte detalii la intervieu, rog seriozitate, **1 L;** ☎0763.951.970/ 0728.340.447 kubymav1@gmail.com

1628. **Personal** restaurant, bucatarie Trattoria Angoli angajeaza: bucatar; ajutor bucatar; bucatar bufet rece (salatier); femeie de serviciu; personal pentru gratar. ☎0739.510.811 office@trattoriaangoli.ro

1629. **Personal** SC One Tech Instal SRL, electricieni si instalatori calificati cu experienta, ajutor electrician si ajutor instalator, Bucuresti si in tara, detalii la nr. de tel. ☎0727.693.581 Stefantene@yahoo.com

1630. **Personal** societate multinationala Societate multinationala angajeaza : operatori mase plastice, controlori calitate, electricieni, mecanic intretinere masini injectie mase plastice, femeie de serviciu. ☎0770.490.189 office@internationalrhr.ro

1631. **Personal** spalat vase fete de preferat domiciliul sectorul 5, sarcini: spalat vase si curatenie pt. restaurant, zona Palatul Parlamentului **2.000 L;** ☎0371.303.700

1632. **Personal** spalatorie auto cerinte: experienta, buletin valabil, cazier curat. Locatie: sos. Chitilei nr. 28, sector 1; ☎0763.814.162/ 0772.169.009 office.kausar@gmail.com

1633. **Personal** spalatorie, curatatorie haine spalatorie-curatatorie haine angajam personal pentru punct de primire-predare haine, in Bucuresti, sect 3, Calea Vitan. Salariu atractiv. Detalii la tel. ☎0745.175.060

1634. **Personal** Subway restaurantul Subway Vestem din Sibiu, restaurant fast food, franciza internationala, angajeaza personal! Oferim cazare si salariu atractiv. Detalii; ☎0751.524.197

1635. **Personal** telecomunicatii Angajam personal pentru retele de telecomunicatii. Beneficii: contract de munca perioada nedeterminata, calificare la locul de munca, salariu atractiv, cazare pentru muncitori, program flexibil, ☎0758.065.040 marius.achilie@acovan.ro

1636. **Personal** vase Restaurant Britannia angajeaza personal vase, Pentru mai multe detalii asteptam telefonul dumneavoastra. Cerem si oferim seriozitate. ☎0743.937.285

1637. **Personal** vase pentru restaurant Nor, restaurantul Nor este in cautare de colegi pentru pozitia de spalator vase. Oferim un program flexibil, decont transport, masa de pranz asigurata; ☎0731.322.472 resurse.umane@stadio.ro

1638. **Personal** vase si curatenie pentru firma de catering in sectorul 3. Program: una cu una (o zi de la 7:00 la 19:00 - urmatoarea zi libera), **1.600 L;** ☎0770.472.087

1639. **Personal** vase si curatenie zona Stefan Cel Mare program de lucru 7.30 - 16.00 de Luni pana Vineri. Interviu Iancu de Hunedoara 48 cladire ING. **1.500 L;** ☎0771.747.928/ 0733.163.418

1640. **Personal,** restaurant tip fast food din Mall Park Lake angajeaza personal. Posturile disponibile sunt de casier, bucatar, ajutor bucatar si spalator vase. ☎0732.481.058 iosifescu.florentin@gmail.com

1641. **Personal,** bufet, gratar, bistro, Hala Obor, cautam bucatar, aj. bucatar, lucrator bucatarie, grataragiu (preferabil fata), muncitor necalificat,doamna pentru curatenie. Persoane responsabile. Program de piata. Luni liber. **1.800 L;** ☎0721.236.609/ 0767.330.510 petre.badescu@gmail.com

1642. **Personal,** hai in echipa JustYou Castiguri garantate 3000-5000 lunar. Acceptam personal feminin cu/ fara experienta. Promovare rapida. Costumatii gratuite, bonus 1800 L din prima zi. Posibilitate de credit, **3.000 €;** ☎0745.651.791/ 0770.752.856 officejustyou@gmail.com

1643. **Personal,** litoral 2019 Societate, proprietara a mai multor restaurante, autoserviri si cluburi in statiunea Costinesti jud. Constanta, angajeaza persoane din toata tara pentru o serie diversa si bogata de locuri de munca. ☎0728.101.357/ 0728.101.350 tufisimarianviorel@yahoo.com

1644. **Personal,** locatie noua zona Lipscani Unirii angajeaza bucatar/bucatareasa cu experienta, program flexibil, salariu 3200. Masa si transport asigurat seara la plecare. **3.200 L;** ☎0766.405.416 vasiloiu.cristina@yahoo.com

1645. **Personal,** locatie noua zona Lipscani Uniriii angajeaza casiera, program o zi cu o zi, salariu 1800, masa si transport asigurat. **1.800 L;** ☎0766.405.416 vasiloiu.cristina@yahoo.com

1646. **Personal,** locatie noua zona Lipscani, Unirii, angajeaza barman cu experienta, program o zi cu o zi , salariu 1800 + procent. **1.800 L;** ☎0766.405.416 vasiloiu.cristina@yahoo.com

1647. **Personal,** locatie noua zona Lipscani, Unirii, angajeaza ospatar/ospatarita cu experienta, program flexibil, salariu 1800 + tips. **1.800 L;** ☎0766.405.416 vasiloiu.cristina@yahoo.com

1648. **Personal,** restaurant zona bld Brancoveanu, (Nasu si Finu) angajeaza femeie spalat vase, curatat legume si curatenie. ☎0739.648.277

1649. **Personal,** urgent, constructii amenajari interioare Firma angajeaza urgent pentru lucrari in Bucuresti, urmatoarele specializari:electrician, instalator, faiantar. Conditii corecte, contract de munca, perioada nedeterminata, salariu pornind de la 3000 lei. **3.000 L;** ☎0747.189.843/ 0721.949.369 office@homeconstruct.pro

1650. **Personal,** vrei o cariera in Design Floral? Esti pasionat si comunicativ? Iti place sa interactionezi cu oamenii? Daca raspunsul la aceste intrebari este da, atunci esti candidatul potrivit! Aplica acum si alatura-te echipei noastre. ☎0786.910.003 comenzi@secretgarden.ro

1651. **Personal.** Atelier croitorie zona Voluntari angajam personal pentru curatenie magazin si atelier. Program L-V, 8.30-20.00, salariu **2.000 L;** ☎0728.228.642

1652. Personal. Fabrica producatoare de ambalaje angajam urgent personal. Salariul foarte bun. Zona Bucurestii Noi (statia metrou Straulesti). ☎031.107.32.88

1653. **Picker** Angajam in cadrul unui depozit de produse farmaceutice din Ilfov. Locatie: Chitila, transport asigurat. Program L-V 8-16 / 12-8. Experienta constituie un avantaj. **2.050 L;** ☎0799.762.360 Job@personnel.com.ro

1654. **Picker** in cadrul unui depozit de papetarie din Sema Parc.Locatie: Sector 6, langa statia de metrou Petrache Poenaru. Program: L-V 08 - 16 / 10 - 18. **2.100 L;** ☎0720.534.815 ionut.dragoi@personnel.com.ro

1655. **Picker,** manipulant marfa, sector 6, Militari Valrom angajeaza manipulanti marfa receptie/pregatire marfa la depozitul din str. Preciziei nr. 38, Militari. Program L-V, contract nedeterminat, bonusuri, rezistenta efort fizic, fara cazier. ☎021.317.38.00

1656. **Picol,** ajutor de bucatar, bufetiera si femeie de serviciu restaurant cu specific italian angajeaza. Detalii la numarul de telefon; ☎0724.281.020 constandachecrisalex@gmail.com

1657. **Picoli,** ospatari, grataragiu si ajutor bucatar cu experienta pentru restaurant situat in zona Iancului; ☎0722.291.369

1658. **Picolita** la restaurant de zi, angajez fata, program de zi, luni-vineri, de la 8:00 pana la 16:00, weekenduri libere. Zona metrou Pipera ☎0731.493.180 cristiantataru@yahoo.com

1659. **Pipera,** Sodexo angajeaza operatori curatenie Sodexo angajeaza ingrijitori cladiri pentru un spatiu nou de birouri. Program de lucru: L-V doua ture, se ofera pachet motivant, tichete de masa si prime. Mai multe detalii la tel. ☎0741.888.898

1660. **Pizzar** angajam in zona Aviatiei, program 2 zile lucrate cu 2 zile libere, salariu 2500 lei detalii la tel.; ☎0731.034.908 promenada.cuptorulculemne@gmai.com

1661. **Pizzar** angajam pentru pizzerie tip fast food in Mall Promenada, detalii la tel. ☎0731.034.908 promenada.cuptorulculemne@gmai.com

1662. **Pizzar** restaurant pizzerie brasserie, aflat in incinta magazinului Unirea, etaj 4 angajeaza pizzar. salariul 2000 ron + 1,5 ron /pizza. contact: ☎0752.224.582 andantafood@yahoo.com

1663. **Pizzar** restaurant zona Piata Romana, angajam pizzar. Salariu peste 2500 ron, carte munca, transport asigurat, bonusuri; **3.000 L;** ☎0733.500.300 office@embassy-one.ro

1664. **Pizzar** cu experienta, salariu motivant cu crestere anuala, bonusuri, tips contract de munca, asigur transport, zona Petre Ispirescu, ☎0766.301.835 raduma_90@yahoo.com

1665. **Pizzar** cuptor cu lemne Restaurant cu terasa cu specific romanesc si italian sector 4 angajeaza pizzar cu experienta cuptor cu lemne, 2 zile cu 2 zile. Salariu **3.500 L;** ☎0767.397.739

1666. **Pizzar** cuptor lemne, 3 min. metrou Grozavesti, campus studentesc, tips si transport; ☎0742.181.263/ 0755.013.339

1667. **Pizzar** pe cuptor cu lemne pentru restaurant Gargantua, locatie zona Piata Victoriei **3.500 L;** ☎0726.555.685 andreea@restaurantgargantua.ro

1668. **Pizzar** pe cuptor cu lemne pt. restaurant pizzerie, program in ture, decontare zilnica. Relatii, dupa ora 9.00 la tel.; ☎0722.320.341

1669. **Pizzar** si ajutor de pizzar Se lucreaza la cuptor electric, in ture, se asigura transport la plecare. Salariu pizzar 2500 lei. Salariu ajutor de pizzar 1950 lei, ☎0766.699.229/ 0729.106.169 alina@laiancu.ro

1670. **Pizzar,** aplica pentru un job de pizzar la KLANdestin, iar noi te ajutam sa-ti construiesti cariera. Iti oferim un program de bonificare pe baza performantelor **2.000 L;** ☎0723.522.933 beatrice_mansour@yahoo.com

1671. **Pizzar,** restaurant Centrul Vechi angajam urgent Restaurant belviso centrul vechi angajam:pizzar, ajutor bucatar, femeie la vase, ospatari,program 2 zile cu 2 zile libere, **1.800 L;** ☎0720.673.473

1672. **Pizzer** Arezzo Ristorante, cauta pizzar cu experienta, o medie de 60 pizza pe zi, salariu fix+tips, 2 zile cu 2 zile liber, 11-22, Osterie Italiana in zona Pipera, Voluntari; **3.000 L;** ☎0756.561.291 office@arezzo.ro

1673. **Pizzeria** Maestro, pasaj Obor, angajeaza vanzatoare, pizzar, modelator covrigi, femeie de serviciu, ajutor bucatarie cu sau fara experienta. Salariu atractiv, bonuri de masa, program flexibil, bonusuri in functie de performanta. Asteptam CV-uri pe ionut@pizzeriamaestro.ro sau ne puteti suna la tel. ☎0721.253.287

1674. **Polishator,** salariu fix 3500 lei program de luni pana vineri de la 9 - 18, sambata si duminica liber, zona Militari, Apusului; **3.500 L;** ☎0724.357.422 office@cmstill.ro

1675. **Pompagiu** statie beton pe pompa fixa si mobila. Se ofera cazare; ☎0724.256.640

1676. **Posturi** cosmetica, manichiura, coafor Salon Selekt inchiriaza posturi de lucru pentru cosmetica, manichiura si coafor. Se inchiriaza pe tura sau la permanenta. ☎0767.764.766

1688. **Receptioner, cu sau fara experienta, cunoscator a 2 limbi straine, engleza obligatoriu pt Ibis Hotels Bucuresti. Persoana energica, amabila. Oferim salariu atarctiv si tichete de masa. Telefon/ CV la email; ☎021.300.91.15 monica.gheorghe@ibishotels.ro; h3302-qm@accor.com**

1689. **Receptionera** pentru Restaurant Tulin (langa parcul Cismigiu). Pentru mai multe detalii sunati intre 12:00 - 20:00 ☎0762.212.675 restauranttulin@yahoo.com

1690. **Receptionera** Studio Bronzare Yry-Solaris Calea Rahovei nr 338 angajez fata receptie de preferat cu domiciliu in sectorul 5 salariu atractiv. ☎0755.010.448

1691. Receptionera call-center clinica medicala QMed Clinica Medicala QMed (B-dul Brancoveanu) cautam colega pentru receptie call-center. Ce ne dorim: o colega entuziasta care sa ne ajute sa ne dezvoltam relatia cu pacientii interni si externi; contracte.qmed@gmail.com

1692. Receptionera pentru salon infrumusetare, in Floreasca si Mihalache, salariu garantat incepand de la 1.600 lei fix, sevicii gratuite nelimitat, avansare ca junior manager, program in ture, un weekend liber, un weekend lucrator, contract 8 ore. 1.600 L; ☎0720.996.748 elena.andreea.d@gmail.com

1693. **Receptionera** pentru salon intretinere corporala angajam receptionere cu/ fara experienta pentru saloane de intretinere corporala situate central (Mosilor, Unirii si Izvor). Salariu, comisioane. Program 12/24. Cunostinte medii de limba engleza si operare pc. **3.500 L;** ☎0730.222.270 anunturi.ha@gmail.com

1694. **Receptionera,** hotel 4 stele in Paltinis Oferta pachet salarial atractiv; mediu de lucru profesionist; oportunitati de dezvoltare profesionala. ☎0726.652.097 recrutare@elanconsulting.ro

1708. **Responsabil** achizitii prin SEAP, service camioane si remorci, cu cunostinte in licitatii publice si juridice pentru gestionarea ofertelor in SEAP, oferim un pachet atractiv de venituri lunare, cerem exeperienta, CV la email **3.500 L;** ☎0749.102.608/ 0749.102.603 resurseumane@edparts.ro

1709. **Responsabil** laborator mase plastice pentru societate multinationala. Salariu atractiv, ☎0770.490.189 office@internationalrhr.ro

1710. **Restaurant** "Trattoria la Nave" Pantelimon angajeaza bucatar, ajutor de bucatar, ospatarite, femeie de serviciu; ☎0771.469.286/ 0771.572.105

1711. **Restaurant** angajeaza femeie la vase Restaurant Chocolat angajeaza femeie la vase si curatenie, prezenta agreabila program 1 zi cu 1 zi, salariu 1.700 net+ tichete de masa, decont transport. Pentru detalii si interviu sunati la numarul. **1.900 L;** ☎0769.029.111 dutu.annamaria@gmail.com

1712. **Restaurant** Azzuro, Drumul Taberei, angajeaza: preparator pizza, ajutor bucatar, femeie la salate; ☎0788.362.985

1713. **Restaurant** Casa Diham angajam ospatari, ospatarite, femeie la vase, paznic de napte - pensionar. Relatii la tel. dupa ora 13.00; ☎0722.555.245/ 0766.470.227

1714. **Restaurant** chinezesc, zona Dristor, angajeaza urgent ospatar (ospatarita) cu experienta. Program : doua zile cu doua libere, de la ora 12.00 la 22.00. Oferim contract de munca, masa gratuita, salariu bun, cerem seriozitate; ☎0761.929.019/ 021.320.26.66

1715. **Restaurant** Maher angajeaza personal Restaurant Maher angajeaza urgent femeie la vase, contabila primara, grataragiu, sofer ☎0724.939.913 Violetahaser@gmail.com

1716. **Restaurant** nou in Militari Residence angajeaza. Baz Burgers & Pizza deschide o noua locatie in Militari Residence pe Rezervelor 54 si angajeaza: Ospatari si picoli; Barmani si ajutoare de bar; Femei la vase; Livratori; ☎0723.144.639 mosteanuv@gmail.com

1717. **Restaurant** The Mark The Mark angajeaza:3 bucatari, 4 aj.bucatar, 3 spalatori vase, 1 sofer aprovizionare, 2 barmani, 6 ospatari, 2 aj.ospatari, 2 pizzeri. Oferim pachet salarial atractiv, training. Bdul Buzesti inter. cu Grivitei. ☎0744.787.688/ 0744.560.770 Drparaschiv@yahoo.com

1718. **Restaurantele** Toan's cauta colegi, pentru: zona de servire-casieri si ajutor bucatar, pentru locatiile din Sectorul 1 si zona Pipera. ☎0723.777.459

1677. **Pregatitor** auto. Spalator parc auto, salariu motivant in functie de realizari cu carte de munca. Rog seriozitate. ☎0765.553.029

1678. **Pregatitor** piese poliuretan executa slefuire si chituire piese poliuretan. Salariu 1800 Lei, tichete masa, bonus calitate, asigurare clinica privata, marire in functie de aptitudini, Sos. Baicului nr 80, L-V 8.30 16.30 **1.800 L;** ☎0744.770.946 office@fabricadeprofile.ro

1679. **Pregatitor** vopsitor auto, Activ Auto service auto multimarca situat in zona Bucur Obor angajeaza pregatitor vopsitor cu experienta. Program de lucru L-V 08-17, salariul porneste de la 3.000 lei. ☎0722.219.190

1680. **Pregatitor,** vopsitor auto service auto cu vechime angajam pregatitor cu experienta, salariu atractiv si conditii bune de munca. ☎0734.301.301 office@contactautoservice.ro

1681. **Preparator** pizza Domino's Pizza compania numarul 1 in livrari la nivel mondial angajeaza: - ajutor preparare pizza fara experienta;zona pipera metrou Aurel Vlaicu.Venituri motivante, echipa dinamica! ☎0721.094.604 pipera@dominos-pizza.ro

1682. **Preparator** sandwich, program 8 ore, 6 libere/ luna. Salariu net, **2.000 L;** ☎0768.013.209

1683. Producator mobilier la comanda (Bucuresti, zona Vitan) angajam tamplari PAL/ montatori mobila. Cerinte: persoane muncitoare, experienta in domeniu, disponibilitate la lucru program prelungit. Oferim: salariu fix, bonus lunar in functie de performante, tichete de masa, plata orelor suplimentare, decontare transport RATB si Metrorex. ☎0723.667.880

1684. **Programator,** operator masini CNC Angajam programator, operator masina de taiat CNC cu plasma, operator masina stantat punch press Trumf si abkant hidraulic cu CNC.Fabrica se afla in comuna Chitila, Judetul Ilfov. ☎0799.904.275/ 021.436.00.06 liftkram@yahoo.com

1685. Prosider International Trading SRL angajeaza macaragii pod rulant si manipulanti marfa pentru depozitul din Bucuresti, Bd. Metalurgiei, Sector 4. Pachet salarial motivant in functie de experienta si aptitudini. Pentru informatii si interviuri tel./email; ☎0749.110.015 recrutare@prosider.ro

1686. **Receptioner** hotel 4 stele, zona Unirii angajeaza receptioner calificat, cunoscator al limbii engleze nivel avansat. Cunoasterea sistemului de gestiune Opera reprezinta un avantaj.Oferim si bonuri de masa. ☎0756.013.333 fdm@internationalbucharest.ro

1687. **Receptioner** sala de fitness angajam receptioner sala de fitness. Sala de fitness World Gym Academy este pe str Turnu Magurele nr 2-10, sector 4. Mediu de lucru placut. Cautam o persoana serioasa, responsabila. Interviu; ☎0768.046.795 Worldgymacademy@gmail.com

1695. **Receptionere/casiere pentru salon infrumusetare, salariu 1900 Ron/17 zile, CM achitata de societate, zonele Progresul, Rahova, Drumul Taberei, Titan, Obor, Oltenitei. ☎0721.000.376**

1696. **RECEPTIONERI** hotelul de 5 stele Sheraton Bucuresti, angajeaza receptioneri si operatori call-center. CV-urile se pot depune personal la receptia hotelului sau la adresa de email mentionata ☎0742.081.800 hr@sheratonbucharest.com www.sheratonbucharest.com

1697. **Receptionist** service, reprezentanta service camioane si remorci angajam receptionist service cu fac. transporturi AR, cu experienta, oferim conditii bune de lucru, venituri lunare intre 2.000-4.500 L, bd. Preciziei, CV la email **4.500 L;** ☎0749.102.608/ 0749.102.603 resurseumane@edparts.ro

1698. **Recuziter,** teatru independent situat in centru angajeaza recuziter-costumier; ☎0728.999.355 cristina.raducu@restaurantelisabeta.ro,

1699. **Reglor** operator mase plastice Operator mase plastice cu experienta. Se lucreaza pe masini de injectie noi. Se lucreaza in schimburi, luni- vineri. Se ofera salariu motivant,bonuri de masa, prime de Craciun si Paste. ☎0722.411.446/ 0722.232.852 office@asined.ro

1700. **Reprezentant** / agent vanzari domeniul instalatii Angajam agent de vanzari in domeniul instalatiilor cu experienta. Obiectivul urmarit este de a dezvolta portofoliul actual si de a cauta noi clienti.Clientii tinta sunt B2B. **2.000 L;** ☎0732.334.343 office@alexgamaimpex.ro

1701. **Reprezentant** medical agent vanzari dispozitive medicale; ☎0744.377.851

1702. **Reprezentant** vanzari Responsabilitati: administrarea clien?ilor din zona de responsabilitate; monitorizarea stocului de produse la depozite si distribuitori; controlul debitelor; controlul termenelor de plata, **1.000 €;** ☎0754.054.942 cretu@thermo-sistem.ro

1703. **Reprezentant** vanzari / operator amanet casa amanet, Sos. Giurgiului. Responsablitati: verifica si evalueaza garantiile (aur, electronice), negociaza oferta de amanetare, intocmeste documentele de imprumut. Salariu: 1500 lei net. **1.500 L;** ☎0763.363.699 luxorifn@gmail.com

1704. **Reprezentant** vanzari cu experienta pentru importator piese wabco si service camioane si remorci, oferim conditii bune de lucru, salariu fix de la 2200 lei+ bonus vanzari, in Bucuresti si tara, **5.000 L;** resurseumane@edparts.ro

1705. **Reprezentant** vanzari piese camioane si remorci cu experienta pentru importator piese si service camioane si remorci, oferim conditii bune de lucru, venituri lunare intre 3.000-6.000 Lei, in Bucuresti si tara, CV la email: **6.000 L;** ☎0749.102.608/ 0749.102.603 resurseumane@edparts.ro

1706. **Reprezentant** vanzari, agent vanzari pentru sectoarele 3, 4, 5, importator si distribuitor produse cosmetice si de curatenie, ☎0722.274.552 office@razilcom.ro

1707. **Respect** Security angajeaza agenti de securitate. Cerinte minime: atestat, experienta in domeniu; ☎021.312.74.16

1719. **Restaurantul** Atra angajeaza ospatari cu experienta incurajam pe oricine este interesat sa lucreze in bucataria noastra sau in restaurant, sa aplice pentru urmatoarele posturi: ospatar cu experienta de minim 1 an, ajutor bucatar cu experienta; ☎0732.675.816 andrei.popa@atradoftana.ro

1720. **Restaurantul** The President - in parcul Tei - angajeaza picoli, ospatari, barmani si sef de tura. C.V. ul obligatoriu cu foto. Rog seriozitate. ☎0730.209.536 office@president-events.ro

1721. **Rigipsar,** electrician, zugrav, instalator Angajam rigipsari, zugravi, electricieni si instalatori pentru santierele de contructii. Oferim un pachet salarial atractiv, transport asigurat si cazare pentru persoanele din afara Bucurestiului. ☎0770.973.974 office@terano.ro

1722. **Rigipsari** pentru societate, conditii bune de munca, salariu atractiv. Rog seriozitate; ☎0755.435.994

1723. **Rigipsari** si montatori pardoseala flotanta. Sc angajeaza muncitori cu experienta in domeniul constructiilor ca: Rigipsari si montatori pardoseala flotanta, carte de munca si un salariu 6500 lei brut, pe perioada nedeterminata. 0785746141, 0722228818, 0722226162 **6.500 L;** ☎0785.746.141/ 0722.228.818

1724. **Rigipsari** si muncitori necalificati, firma de amenajari interioare angajeaza rigipsari si muncitori necalificati, salariu motivant si bonuri de masa. ☎0726.173.797/ 0722.587.710 VALENTYNA20081986@YAHOO.COM

1725. **RPG** Security angajeaza dispeceri video pentru obiectiv Leroy Merlin Bragadiru. Salariu atractiv. Detalii privind conditiile de munca la telefon **2.000 L;** ☎0761.502.145 recrutare@rpg.ro

1726. **RPG** Security angajeaza dispeceri video pentru sediul central situat in str Azuga nr 2, Conditii financiare bune. Program in ture de 12 ore. Experienta pe un post similar consituie un real avantaj, **2.000 L;** ☎0773.937.051 recrutare@rpg.ro

1727. **RPG** Security, cazare in Bucuresti, agenti de paza RPG SECURITY angajeaza agenti de paza in regim de cazare pentru obiective in Bucuresti. Tarif pentru ora lucrata intre 7.5 si 8 lei. Se platesc de catre agent 400 lei lunar pt cazare. Minim 8 clase. **2.000 L;** recrutare@rpg.ro

1728. **S.C.** Luxten Lighting Company angajeaza electricieni calificati in executarea lucrarilor de intretinere/ reparatii pentru joasa tensiune si medie tensiune. CV-urile se primesc la adresa de e-mail: office@luxten.com sau la sediul din strada Parangului, nr 76, sector 1, Bucuresti; telefon: 0216688819 int.183; ☎021.668.88.19

1729. **S.C.** Luxten Lighting Company S.A angajeaza electrician auto, posesor de permis auto. CV-urile se primesc la adresa de e-mail : office@luxten.com sau la sediul din strada Parangului, nr. 76, sector 1, Bucuresti; telefon: 021 6688819 int.183; fax 0216688823. ☎021.668.88.19

1730. **S.C.** Luxten Lighting Company S.A. angajeaza stivuitorist si operatori productie. Relatii la telefon 0216688819 int.183, fax 0216688823, e-mail: office@luxten.com sau in str. Parangului nr. 76, sector 1. ☎021.668.88.19

1731. **Sala** de fitness Sas Gym angajeaza receptionera program 12/24 ore 1 zi de zi de la 7;00-19:00; 1 zi de noapte 19:00-07:00, 2 libere salariu 2000 lei. ☎0751.217.003 marya.negru@gmail.com

1732. **Salon** de infrumusetare coafeza si cosmeticiana minim 3 ani experienta ptr salon zona Bucur Obor, program o zi cu o zi, duminica liber; ☎0727.862.288 florentinapopescu12@yahoo.com

1733. **Salon** Maxstil Delfinului, angajeaza Coafeza; ☎0726.307.956

1734. **SC** Black Sea Suppliers angajeaza muncitori depozit cu sau fara experienta; ☎0722.450.798

1735. **SC** Bronic Group SRL angajeaza: manager, director general, cu experinta in activitati de paza si protectie, sef formatie paza, agenti de securitate, ☎021.344.70.32/ 0721.370.531 office@bronic.ro

1736. **SC** Clg-Lion angajeaza confectioner, SC Clg-Lion SRL este o companie specializata in productia de linii vestimentare pentru balet si dans, precum si pentru sportivii de performanta si amatori ☎0721.271.340

1737. **SC** Compania de Paza R.O angajeaza agenti de securitate, dispeceri, agenti interventie si receptionere pentru obiective situate in Bucuresti si Ilfov-centre comerciale, obiective industriale (fabrici, uzine, depozite) si cladiri de birouri. Salariile sunt atractive, iar conditiile de munca sunt decente. Rugam seriozitate; ☎0734.444.411 angajare@companiadepaza.ro

1738. **SC** Creative Production Design SRL, cu sediul in Buftea, angajeaza tamplar/ dulgher, perioada nedeterminata si carte de munca. Se poate oferi transport si/ sau cazare. Detalii la tel: ☎0743.092.246

1739. **Sc** DGL Industrial Srl Firma SC DGL Industrial SRL angajeaza strungari, ajustori lacatusi mecanici sau muncitori necalificati în domeniul confectiilor metalice industriale si civile ☎0744.501.225 sterpugheorghe@yahoo.com

1740. **SC** Estetik Packing SRL angajam ambalator manual pentru manipularea si ambalarea produselor de unica folosinta;

1741. **SC** FoxTools SRL angajeaza consilier vanzari, SC Foxtools SRL angajeaza consilier/consiliera vanzari showroom outlet parchet, usi, Valea Cascadelor nr 21. Program de lucru luni-vineri 10:00-18:00/sambata 10:00-14:00. Salariu fix + comision. ☎0741.239.190 madalin.stoica@foxtools.eu

1742. **SC** King-Nord Est Imobiliare Srl isi mareste echipa Grupul de firme SC. King-Nord Est Imobiliare Srl isi mareste echipa incepand 2019, daca vrei sa faci parte dintr-o companie dinamica si in plina expansiune, aplica pentru unul dintre joburi, **5.000 L;** ☎0757.784.434 kingnordimob1@gmail.com

1743. **SC** Mobteco angajeaza SC Mobteco Product SRL angajeaza: circularist,operator masina cant, operator cnc, montator mobilier hala si teren, vopsitor mdf si furnirpt. interviu va asteptam in str. Murelor nr 1. **3.000 L;** ☎0727.225.811 productie@mobteco.ro

1744. **SC** Ocean Fish SRL, din Com. Afumati, DN2, km 14, nr. 72, jud. Ilfov, angajeaza manipulant marfa pentru depozit produse finite (0-4 grade) si congelate (-20 grade); ☎0749.015.533

1745. **SCM** Colin Daily, str. Valea Lunga 30, sect.6, zona Militari, angajeaza electrician si mecanic de intretinere pentru utilaje industria alimentara si muncitori necalificati (barbati) pentru fabricare produse zaharoase. Contact: tel./email: ☎0757.038.503 colindaily@yahoo.com

1746. **Scoala** de soferi ACR, cea mai veche scoala de soferi din Romania, angajeaza instructor auto cat. B, cu sau fara experienta, cu atestat valabil. Aptitudini de solicitare rabdare, seriozitate, bun organizator. Practica se va efectua pe un autovehicul nou; ☎0745.540.468

1747. **Secretara** angajam secretara pentru firma de transport. Salariu fix plus bonusuri! Pentru mai multe informatii va rugam sa sunati la unu din cele doua numere; **2.000 L;** ☎0726.449.876/ 0784.039.818

1748. **Secretara** contabilitate primara, experienta 5 ani, cunoasterea limbii engleze (obligatoriu), abilitati solide de utilizare a PC-ului, atenta la detaliu, spirit de initiativa si dorinta de invatare, relatii clienti ☎0728.929.886 georgiana@sonorom.ro

1749. **Secretara** cu atributii marketing / publicitate, angajeaza societate zona Piata Domenii. Rugam CV la: office@brodona.ro

1750. **Secretara** Job part time - full time. Program: 11- 19:30Zona Liberty Mall Center, etajul 1, sector 5. **1 €;** ☎0768.174.142/ 0745.606.339 Contact@artfunacafemy.ro

1751. **Secretara** - agentie imobiliara agentie imobiliara angajeaza secretara cu domiciliul stabil in sectorul 6, abilitati de organizare si comunicare, cunostinte obligatorii: engleza = mediu-avansat; operare pc - avansat. ☎021.413.59.55 office@triadymar.ro

1752. **Secretara** la un centru comercial, fara experienta, tanara, responsabila. Punct lucru sector 2. CV-ul cu poza, engleza mediu, salariu **2.000 L;** tgcconcept@gmail.com

1753. **Secretara** personala, 8 ore/zi, 5.000 lei/salariu lunar, eleganta, prezentabila, pentru director, contract de munca, plata lunara sau saptamanala, aspect model, 2-3 poze pe mail + cv, telefon, punctualitate. **5.000 L;** ☎0728.138.347 euro.headoffice@gmail.com

1754. **Secretara,** centrul de terapii alternative angajeaza in regim full time secretara carismatica, amabila, ordonata si cu disponibilitate de invatare. Limba engleza reprezinta un avantaj. **2.000 L;** ☎0770.324.184 georgiadeaconu@ymail.com

1755. **Secretara,** secretariat, persoana serioasa, dinamica si receptiva. Zona Titan, Voluntari, Colentina. **2.200 L;** ☎0737.514.340 office@agro-tech.ro

1756. **Secretara,** tanara draguta, sociabila, abilitati de comunicare. Cunostinte limba engleza si operare PC. Posibilitatea dezvoltare cariera. Program flexibil, poate fi studenta. Salariu atractiv. CV+poze pe email: stanciusimona07@gmail.com

1757. **Secretara,** asistent manager Firma de nivel mediu, zona Militari, Auchan, sector 6. Se ofera: pachet salarial negociabil si motivant.Program 9.00 - 18.00. Mediu placut si stabil. ☎0721.299.780 nadina.borozan@gmail.com

1758. **Sef** Coordonator santier, echipe zidari, hidroizolatori, instalatori termic-sanitari, muncitori necalificati, confectioner tamplarie PVC si Aluminiu, conducator auto categoria B, B, C, E cu atestat si buldoexcavatorist, tehnician sau inginer pentru serviciul tehnic -ofertare devize. Firma de constructii din Bucuresti angajeaza pentru lucrari in Bucuresti si imprejurimi, in conditii avantajoase: Tel. intre orele 09:00-17:00, de L-V. ☎0721.247.438/ 021.311.94.39

1759. **Sef** de magazin si lucrator comercial Angajam sef de magazin si lucrator comercial pentru loca?ia Shop&Go Mega Image Mihalache 60. Program de lucru in 2 schimburi (07:00-15:30; 14:00-22:15). Program magazin 07:00-22:00. ☎0730.306.442 echipainitiala@gmail.com

1760. **Sef** de magazin si lucrator comercial angajam sef de magazin si lucrator comercial pentru locatia Shop&Go Mega Image Mihalache 60, sector 1, Bucuresti . Program de 8 ore/zi. Program magazin 07:00-22:00; ☎0730.306.442 echipainitiala@gmail.com

1761. **Sef** de tura Snack 4u Concept pentru firma sandwich-uri, cu experienta.Salariul atractiv. **2.000 L;** ☎0745.352.033 office@snack4u.ro

1762. **Sef** de unitate angajam pentru spalatorie auto ultra moderna situata central, conditii salariale si de lucru deosebite. Obligatoriu permis de conducere; ☎0763.656.188

1763. **Sef** depozit in zona Afumati Responsabilitati: intocmire documente receptie si livrare marfa, receptie calitativa si cantitativa marfuri, preluari si confirmari comenzi, etc.Rugam trimiteti c.v. la adresa: office@fermacenad.ro ☎0722.281.393 office@fermacenad.ro

1764. **Sef** magazin cu experienta pt magazin Mega Image Shop@Go in comuna Chiajna. Ofer 2500 net. **2.500 L;** ☎0723.229.787 xandrei_drag@yahoo.com

1765. **Sef** santier angajam sef santier minim 3 ani experienta. ☎0721.085.425 levor@hotellevor.com

1766. **Sef** sectie, ambalator manual, preparator pentru companie cu domeniu de activitate in fabricarea produselor parafarmaceutice, cosmetice, suplimente alimentare in zona Bacu, Joita. Pentru interviu se pot prezenta candidati si din Dragomiresti, Chiajna, Ciorogarla, Bolintin, Sabareni, Chitila. Disponibilitatea imediata constituie un avantaj. CV la email: ☎0756.717.770 office@eminvest.ro

1767. **Sef** service gestionar Service auto vulcanizare angajeaza gestionar sef vulcanizare cu experienta in domeniu auto, vanzari piese accessorii, salariu 3.000 lei, zona Piata Domenii, **3.500 L;** ☎0784.339.160/ 0784.339.160

1768. **Sef** tura curatenie zona Pallady, Building Support Services, firma specializata in intretinerea si administrarea cladirilor de birouri, angajeaza personal curatenie. Program 08:00 - 16:30, tichete de masa, decont transport. ☎0752.150.677 andrei.buf@bss.ro

1769. **Servanti pompieri. AMA CSSU angajeaza servanti pompieri. Cerinte: certificat calificare, studii medii, domiciliul in Bucuresti, program 12/24 cu 12/48, salariu motivant, condi?ii optime de lucru; ☎0720.133.112/ 021.317.42.76**

1770. **Serviciul** de asistenta clienti pentru e-shop iti place sa lucrezi de acasa, in echipa noastra www.expodom.sk cautam persoana care se va ocupa de clientii nostri in limba maghiara si romana. Trimite-ne CV-ul tau la adersa de e-mail: martin.vreten **600 €;** ☎+421907481311 martin.vretenar@gmail.com

1771. **Servire** clienti fast food mexican Vino sa lucrezi intr-un mic take away shop cu specific mexican din centrul Bucurestiului. Experienta in domeniu reprezinta un avantaj dar nu o necesitate. Salariu 2200 lei plus bonusuri de performanta **2.300 L;** ☎0729.253.963 top_digitall@yahoo.com

1772. **Servire,** debarasare Program 7.00 - 17.30 luni - vineri, sambata - duminica liber. Salariu 2800 lei plus masa. Bufet in zona Colentina - Fundeni. **2.800 L;** ☎0742.266.859

1773. **Shaormar** Mister Kebab isi mareste echipa cu shaormar experimentat. Program doua de zi, doua de noapte, doua liber, masa gratuita, tips, bonusuri, carte de munca. Bd. Aerogarii - Baneasa; **3.200 L;** ☎0721.303.303

1774. **Shaormar** cu experienta, zona Rahova; ☎0787.699.692

1775. **Shaormar,** pizzar pentru societate comerciala, sos. Pantelimon 98-110, sector 2; ☎021.250.20.92/ 0749.120.322

1776. **Shaormari** cu experienta salariu motivant. Besto Pizza angajeaza shaormari cu experienta salariu motivant , locatia este in cartierul Militari pe bulevardul Uverturii nr 92. Cerem si oferim seriozitate; ☎0770.804.957 bestopizza@gmail.com

1777. **Shop&Go** Branesti angajeaza personal cu domiciliul in Branesti sau din apropiere. Program flexibil in ture. Se lucreaza si in weekend. Detalii suplimentare oferim la interviu. Rog cv la adresa de mai jos. Salariu 1600 net. **1.600 L;** ☎0723.322.090/ 0723.322.090 cristianmatea@gmail.com

1778. **Shop&Go** Constructorilor 20 cauta personal Shop&Go Bulevardul Constructorilor 20 angajam personal. Programul este de 8 ore, in ture. Posibilitate reala de avansare, ☎0721.269.304 cristimatea@gmail.com

1779. **Simigeria** Luca angajeaza responsabil unitate. Oferim salariu motivant incepand cu 2.600 lei, sistem de bonusare si un mediu de lucru placut. Asteptam persoane ambitioase si cu simtul responsabilitatii. Informatii la tel. ☎0724.630.475/ 0744.783.217

1780. **Simigeria** Luca angajeaza vanzatoare cu sau fara experienta. Puteti sa ne cunoasteti si sa ne deveniti colegi. Persoana comunicativa cu zambetul pe buze, orientata catre client. Atitudine pozitiva, implicare. Abilitati de lucru individual si in echipa. Suntem flexibili si putem gasi cea mai buna varianta pentru tine. Salariu 2.200 lei net plus bonuri de masa, 8 ore/zi; ☎0723.059.813/ 0744.783.217

1781. **Simigeriile** Love for food recruteaza lucratori comerciali .Locatii in AFI,Mega Mall , Auchan Pallady, Auchan Militari, Baneasa,Titancu / fara experienta, pregatire la locul de munca. Salariu de 1.700 lei net +300 tichete+decontare transport + 300 lei bonus lunar CV la : ☎0753.076.873 ptrclaudia76@gmail.com

1782. **Socializare** online, angajam personal feminin cu\fara experienta, salariu 6100 lei fara target, comision pana la 70%, oferim bonus 3700 lei la angajare, program optional 5 -8 ore pe zi, legalitate 100 %. **6.100 L;** ☎0729.496.496/ 0785.496.496 shelbastudio@gmail.com

1783. Societate Comerciala angajeaza doamna/ domnisoara pentru activitati de facturare si contabilitate primara; ☎021.450.16.04

1784. Societate de constructii avantajoase ingine constructii, maistru constructii, electricieni, zugravi, zidari, fierari betonisti, muncitori necalificati; ☎021.230.25.89/ 0728.833.528

1785. **Societate** de constructii edilitare angajeaza in conditii avantajoase: sofer - permis cat. B, C, E, experienta min. 3 ani, card tahograf; mecanic/ deservent utilate - atestat/ certificat de calificare, experienta min. 3 ani, permis conducere; ☎021.335.71.20/ 0743.231.102

1786. **Societate** Instalatii Bucuresti angajeaza inginer topometrist pentru retele exterioare. Relatii la tel., CV la email; ☎0724.482.653 resurseumane@hitcold.ro

1787. **Societatea** Dorin & DC Construct SRL angajeaza muncitori, tencuitori, zugravi, rigipsari, zidari, faiantari, finisari, salarii atractive, contract de munca, bonusuri in functie de performante; ☎0742.275.612 corina.brostic@gmail.com

LOCURI DE MUNCĂ

1788. **Societatea** Stratum Enclosures activeaza in domeniul productiei de confectii metalice usoare, dedicate in special industriei telecomunicatiilor. Angajam Muncitori Necalificati si Montatori subansamble. Oferim urmatoarele beneficii: salariul de 1.400 lei/luna net, cu posibilitatea cresterii venitului dupa primele 3 luni in urma unei evaluari; Calificarea angajatului la locul de munca; Tichete de masa; Prime lunare; Asigurare medicala private, dupa primele 3 luni, de la angajare. Activitatea se va desfasura in sediul din Bucuresti, str. Theodor Pallady, nr. 46B, Sector 3. E-mail: monica.chirica@stratum.ro ☎0729.925.035

1789. **Sodexo** angajeaza casier in sector 2, se ofera: salariu atractiv acordat la timp: tichete de masa, masa asigurata, transport asigurat. Programul de lucru: l-j de la 7:00-16:00, vineri de la 7:00:15:00. Telelefon: ☎0753.103.779

1790. **Sodexo** angajeaza casier, sector 2, Sodexo angajeaza casiera cu program de lucru de 8 ore. Oferim conditii legale de munca, salariul platit la timp, tichete de masa. Noul coleg trebuie sa fie serios si implicat. Telefon: ☎0756.193.059

1791. **Sodexo** angajeaza ingrijitori cladiri-sector 2 Sodexo angajeaza ingrijitori cladiri, pe schimbul de noapte (8 ore). Se ofera salariu atractiv, tichete de masa si prime. Noul coleg trebuie sa fie organizat si serios. Locatie: Bd. Pompeiu Dimitrie. ☎0756.096.868 Catalina.GHINEA@sodexo.com

1792. **Sodexo** angajeaza Manipulant Marfa (Otopeni) Sodexo angajeaza manipulant marfuri, la aeroport Otopeni, program 05:00 - 12:00,(luni-vineri), salariu 2000 lei net + transport asigurat/decontare transport. Recrutam si din comunele invecinate. ☎0749.229.339 estera.BUCIUTA@sodexo.com

1793. **Sodexo** angajeaza personal curatenie in sectorul 1 Sodexo angajeaza personal curatenie in Sectorul 1. Program 8 h pe zi, de Luni-Vineri, in tura de noapte (22:00-6:00). Noul coleg trebuie sa fie organizat, serios si implicat. ☎0743.011.652 estera.BUCIUTA@sodexo.com

1794. **Sofer** angajam sofer cat B pt Iveco Daily 3.5T, zona Fundeni sect 2; **2.000 L;** ☎0743.537.538

1795. **Sofer** categorai C, B. Se ofera cazare; ☎0724.256.640

1796. **Sofer** categoria D cu atestat transport persoane si card tahograf pentru curse ocazionale si regulat speciale, program full-time. Salariu la interviu. Relatii la telefon; ☎0725.527.188

1797. **Sofer** categoria E si C angajeaza societate de constructii. ☎021.434.15.03/ 0757.016.491

1798. **Sofer** cu masina firmei in relatia cu Uber, Taxy fy, Clever Go, Uber Eats, Glovo. Pentru detalii va rugam sa sunati la unul din cele doua numere **2.000 L;** ☎0726.449.876/ 0784.039.818

1799. **Sofer** cu masina firmei pentru Uber Romania. Conditii: varsta minim 22 de ani, permis minim 1 an **2.000 L;** ☎0784.039.818/ 0726.449.876

1800. **Sofer** firma distributie papetarie angajeaza sofer distributie, salariu 2200 lei, cu bonuri de masa incluse. Telefon. ☎021.327.75.14

1801. **Sofer** Fundatie zona Pipera angajeaza sofer transport copii program full time. Detalii la interviu. ☎0748.238.684 vali.diana@yahoo.com

1802. **Sofer** Hs Supply Srl angajeaza sofer pentru distributie marfa. ☎0722.222.602 office@hssupply.com

1803. **Sofer** la taxi Speed; ☎0762.846.952

1804. **Sofer** locatia: incinta Faur (langa statia de metrou Republica). Program de lucru fix. Salariul motivant. ☎0722.101.050 recrutare@regency-company.ro

1805. **Sofer** pe masina firmei in relatia cu UBER. Detalii la telefon, **2.000 L;** ☎0784.039.818/ 0726.449.876

1806. **SOFER** pe masina firmei in relatia cu UBER. Salariu fix+bonusuri. Detalii la telefon, ☎0784.039.818/ 0726.449.876

1807. **Sofer** pentru diferite deplasari in tara si in oras. Program de lucru: 06:30:00 - 18:00. Salariu 4200 de lei/luna brut. Se face carte de munca. (tarif. 1,5 e/min+tva). **4.200 L;** ☎0900.310.110

1808. **Sofer** pentru Uber Select si pentru aplicatie online cu masina firmei **2.000 L;** ☎0784.039.818/ 0726.449.876

1809. **Sofer** profesionist in zona Otopeni (Balotesti), Ilfov pentru camion 7.5 tone, 12 tone si 18 tone (categoria , C), transport intern (in tara) de marfuri generale, **3.500 L;** ☎0720.256.464

1810. **Sofer** Societate comerciala angajam sofer cu carte de munca pentru curierat partener Cargus. Relatii la telefon. ☎0735.593.540

1811. **Sofer** sofer categoria c+e, experienta minim 3 ani, atestate valabile, domiciliul stabil in Bucuresti, curse in Bucuresti si imprejurimi, venit lunar 3000 ron. ☎0721.268.062 contact@bestintertrans.ro

1812. **Sofer** taxi masina Dacia Logan 2007 cu GPL, la ramanere cu licenta inchiriata, detalii la tel. ☎0768.237.779

1813. **Sofer** - incarcator/descarcator distributie cat. B (3,5 tone). Se ofera decont transport 150 lei, salariu 2.000 lei, program de lucru L-S.Adresa bd. Th. Pallady nr 44 D, sector 3; ☎0737.523.284

1814. **Sofer** autocamion Abroll, 5000 lei/luna Angajam soferi profesionisti pentru autocamioane. Se cere experienta minim 3 ani si disponibilitate pentru deplasari in tara. Se poate oferi si cazare. Salariu 3900 lei+50 ron diurna pe zi+bonus. **5.300 L;** ☎0725.333.503

1815. **Sofer** autocar - microbuz categoria D. firma de transport persoane din Bucuresti angajeaza soferi categoria D, pentru curse conventie,activitatea soferului este 1 cursa/ zi tur/ retur, cursa regulata speciala. Autocar 49 locuri. **4.000 L;** ☎0731.326.739

1816. **Sofer** autocisterna ADR, angajez sofer pentru autocisterna ADR pentru transport si distributie carburanti auto in statiile proprii pentru Bucuresti-Ilfov, training-ul se va face cu un coleg din cadrul societatii, ☎0765.862.461 danpreda81@gmail.com

1817. **Sofer** AutoSpeciala categoria C atestat 2500 lei, sofer categoria C cu atestat salariu 2500 lei + carte de munca. Activitate locala Bucuresti si Ilfov. Garaj incinta fabricii Republica. Acces facil ratb si metrou. ☎0784.500.100 officepolaris@yahoo.com

1818. **Sofer** autoutilitara cu platforma Angajam sofer permis de conducere categ. B, pentru autoutilitara cu platforma. Salariu motivant. Disponibilitate la deplasari in Bucuresti si posibilitatea si in afara localitatilor, ☎0756.135.920/ 021.255.41.15 claudia@plusconfort.ro

1819. **Sofer** B+E firma de constructii angajeaza sofer categoria B+E pentru turism cu platforma. Sediu societatii este in com Domnesti, program de luni pana vineri 7:00 - 17:00 ☎0722.271.606/ 0723.567.941 office@gama-admin.ro

1820. **Sofer** C+E, SC Taga Com Trans SRL cu sediul in Popesti-Leordeni, cu o flota de 10 camioane si experienta de peste 20 ani in domeniul transporturilor, angajeaza soferi de TIR, categoria C + E cu experienta. ☎0723.179.955 tagatrans@yahoo.com

1821. **Sofer** camion pe comunitate Salariu intre 2.200 si 2.300 euro/ luna, ☎0743.213.808 roxana.philipe@transeurope.ro

1822. **Sofer** camion, firma reciclare (Sos. Centura Bucuresti, loc. Jilava) angajam sofer camion marfa rute interne. Cerinte: cat.C+E, B; ☎0728.083.197/ 021.457.02.70

1823. **Sofer** camioneta 3,5 tone, firma de constructii angajeaza soferi pentru camionete de 3,5 tone. Sediul este in Domnesti, Ilfov, ☎0722.271.606

1824. **Sofer** cat B C E angajez sofer profesionist pentru ansamblu tir 24 tone prelata curse in tara pachet salarial atractiv rog si ofer seriozitate pauza de 45 acasa la fiecare sfâr?it de saptamana; **4.500 L;** ☎0766.536.179

1825. **Sofer** cat. B pentru autoutilitara 3,5 tone firma de constructii angajeaza sofer cat B pentru autoutilitara cu prelata 3,5 tone salariu 2000 ron net luna program luni-vineri 07-17:00 sambata doar daca este nevoie domiciliul stabil in Bragadiru; **2.000 L;** ☎0722.632.850 nicu.enache@bookurier.ro

1826. **Sofer** cat. B, experienta minim 3 ani pentru transport piese auto pe masina 3,5 t. Contract de munca individual, salariu de 2.200 euro/luna, plus salariu pe tara. **2.200 €;** ☎0727.126.043

1827. **Sofer cat. B, pentru transport intern si Bulgaria, sediul in com. 1 Decembrie Ilfov, cunostinte minime engleza, salariu, 3.000 L; ☎0765.031.576**

1828. **Sofer cat. B, C, E, muncitor si stivuitorist in depozit comuna Berceni, jud. Ilfov; ☎0723.351.918**

1829. **Sofer** categ B si personal protectie Angajam personal calificat/necalificat pentru sectia de productie lipie libaneza, soferi categ B pentru distributie, fabrica se afla in zona Berceni. Relatii la tel. ☎0758.092.272

1830. **Sofer** categoria B Sofer categoria B. Distributie marfa in toata taraCazier judiciar. Experienta minim 2 ani. Salariu de inceput 3200 ron cu posibilitate de marire ☎0738.665.424

1831. **Sofer** categoria B tur retur pentru curse tur-retur Romania-Germania.Oferim salariu 2150 euro (diurna) plus salariu pe tara. La fiecare cursa de retur, soferul are liber 4 zile acasa. ☎0747.167.732

1832. **Sofer** categoria B, experienta minim 3 ani, minim studii liceale, varsta maxim 45 ani, mecanic utilaj buldoexcavator angajeaza societate de constructii din Bucuresti. ☎021.434.15.03/ 0745.343.972

1833. **Sofer** categoria B, transport international marfuri, cu experienta si seriozitate, pentru curse internationale doar pe comunitate. Salariu 40 euro/zi, bonus anual 750 euro, carte de munca, perioada de lucru 5 saptamani cu 7-10 zile libere, ☎0758.057.803 angajam.sofer@gmail.com

1834. **Sofer** categoria C SC situata pe linia de centura Domnesti, angajeaza soferi profesionisti pentru transport betoane Bucuresti si Ilfov, ☎0758.580.888 zvorschi@yahoo.com

1835. **Sofer** categoria C+E Angajez sofer pentru agregate, cap tractor si semiremorca. Depozit in comuna Pantelimon. Salariu 3000 lei pe luna. Diurna 70 lei/zi.Mai multe detalii la tel. **3.000 L;** ☎0721.249.083 madalina_pestritza@yahoo.com

1836. **Sofer** categoria D Firma de transport persoane din Bucuresti angajeaza sofer categoria D cu atestat. Se ofera salariul motivant, pana la 200 Lei/zi, conditii de munca foarte bune in conformitate cu legile in vigoare. Pentru detalii: ☎0728.556.666

1837. **Sofer** categoriile C+E cu experienta si fara cazier pentru curse interne si internationale cu duba frigorifica. Salariu negociabil in functie de disponibilitate. Cer si ofer seriozitate ☎0737.540.879 ltt_cc@yahoo.com

1838. **Sofer** cifa angajez sofer categoria C permis pt cifa in Bucuresti. Salariu atractiv! Mai multe detalii la telefon! ☎0728.211.130

1839. **Sofer** cu categoria D si atestat Maxi taxi Auchan: Pallady, Vitan, Titan, Berceni, Militari. Pentru mai multe detalii si angajare sunati la ?(0770) 893 3497, Dindere Aurel. ☎0770.893.340 stancan.andreea22@yahoo.com

1840. **Sofer** cu masina personala Uber, alege sa prestezi serviciul Uber cu masina personala nu mai veche de 15 ani. Firma licenta activa doreste colaboratori in serviciul rent car Uber. Cerintele fiind cazier judiciar, telefon mobil. ☎0723.861.862

1841. **Sofer** curier Bucuresti, livrare/ ridicare plicuri/ colete in Bucuresti, permis cat B forta de munca rezistenta la stres si program prelungit. Salariul incepand de la 1.800 Lei net luna, auto acasa, depozit in sos Alexandriei 99A Bragadiru **1.900 L;** ☎0722.632.850 nicu.enache@bookurier.ro

1842. **Sofer** curier cu dubita personala, posesor duba de marime medie si SRL. Se livreaza plicuri si colete in Bucuresti Castiguri lunare de peste 1.000 - 1500 euro luna. Program de Luni pana Vineri. Depozit in soseaua Alexandriei 99A Bragadiru. **1.500 €;** ☎0722.632.850 nicu.enache@bookurier.ro

1843. **Sofer** curier livrator Sofer livrator mancare la domiciliu cu masina personala, nu cantitati, pungute mici, program 2 zile cu 1 zi libera, tips, masa asigurata, decont carburant zilnic, salariu motivant, 110 lei/zi **2.420 L;** ☎0723.008.300

1844. **Sofer** distribuitor angajam pentru depozitul farmaceutic situat in Soseaua Chitilei. Oferim conditii bune de lucru si un salariu motivant. Relatii la telefon: ☎0725.350.496

1845. **Sofer** distribuitor companie in domeniu farmaceutic angajeaza pentru Bucuresti sectorul 4 sofer distribuitor pentru Bucuresti si zonele limitrofe. Rog trimiteti CV la adresa de email: ru.farma@gmail.com ru.farma@gmail.com

1846. **Sofer** distributie angajam sofer distributie in Bucuresti, permis categoria b, program de zi, autoutilitare 3,5 t, salariu motivant, forme legale de angajare; ☎0751.873.793 gkpoilgroup@yahoo.com

1847. **Sofer** distributie produse panificatie, Fundeni, sect. 2; ☎0761.680.666

1848. **Sofer** distributie paine zona Salaj, Rahova, sector 5, angajez. Salariu atractiv. ☎0723.661.247

1849. **Sofer distributie si lucrator depozit societate comerciala de distributie articole menaj plastice, angajeaza sofer distributie si lucrator depozit. Angajam full-time si part- time. Depozitul este situat in sectorul 1. ☎0784.283.720 trimarq@trimarq.ro**

1850. **Sofer** distributie, candidatul ideal: permis auto cat. B. Experienta anterioara ca sofer distributie. Capacitate de organizare, spirit de echipa, atentie, seriozitate. Domiciliul sector 2 sau 3; ☎0723.244.556

1851. **Sofer** duba cat. B Olanda Ro, tur retur salariu 2150 euro/luna; contract de munca in Olanda; (tarif. 1,5 E/min+tva). Pentru informatii suplimentare si angajare, sunati la numarul de telefon **2.150 €;** ☎0900.310.110/ 0900.310.110

1852. **Sofer** duba cat. B, Olanda-Ro, tur retur, salariu 1.050 euro/luna; contract de munca in Olanda. Pentru informatii suplimentare si angajare, sunati la numarul de telefon. ☎0903.760.730

1853. **Sofer** interventie, Civis Paza angajeaza soferi monitorizare si interventie conditie obligatorie experienta in domeniu si atestat pentru paza, salariu + tichete si bonusuri , program in ture. Rel luni-vineri intre 08-15. **2.080 L;** ☎0723.602.909 traian.pirvan@civis.ro

1854. **Sofer** livrator Sofer pentru livrari chifle si paine locatii restaurante in Bucuresti, ore suplimentare platite, contract de munca. Telefonati intre orele 08.00-18.00. ☎0751.015.851

1855. **Sofer** livrator cat B Portugalia Cerinte:permis categoria B, barbati apti de munca, seriozitate, motivare, determinare, indemanareBeneficii: cazare asigurata, program de 9h/zi, 5zile/sapt, sambata 4 ore, 2750 euro salariu net. **2.750 €;** ☎0738.665.424

1856. **Sofer** livrator cat B, retur in tara la 3 saptamani. Program de 9 h/zi, 5 zile/sapt, sambata 4 ore. 2350 euro salariu net/luna+ bonusuri, tarif 1,5. Contact; ☎0900.310.110

1857. **Sofer** livrator categoria B -3450 ron net Angajam sofer livrator cat B, pentru firma noastra.program de 9h/zi, 5zile/sapt, sambata 4 ore3450 ron salariu net / luna. ☎0723.524.743

1858. **Sofer** livrator restaurant ca sofer-livrator asiguri fluxul operational de preluare si livrare a comenzilor de produse si incasarea contravalorii acestora.Locatii: Afi Palace si Calea Grivitei (zona metrou Basarab). ☎0731.617.815 resurse.umane@wuxing.ro

1859. **Sofer pentru duba 3,5 to, Voluntari, limitrofe; ☎0767.808.623**

1860. **Sofer** pentru parc auto disponibilitate program prelungit si seriozitate, varsta maxima 35 ani, salariu motivant, carte de munca. ☎0765.553.029 ravicentralstore@gmail.com

1861. **Sofer pentru transport marfa camion 3,5 tone. Doar transport nu incarcare descarcare. Transport materiale pe santier constructii, dezvoltator imobiliar Metropolitan Residence. Asteptam cv la email; gabriela@metropolitanresidence.ro**

1862. **Sofer** pentru Uber cu masina firmei. Se ofera salariu fix + bonusuri+telefon de service. Pentru detalii va rog sa sunati **2.000 L;** ☎0784.039.818/ 0726.449.876

1863. **Sofer** pentru Uber cu masina firmei. Se ofera salariu fix plus bonusuri, **2.000 L;** ☎0726.449.876/ 0784.039.818

1864. **Sofer** pentru Uber Romania cu masina firmei. Salariu fix plus bonusuri, **2.000 L;** ☎0726.449.876/ 0784.039.818

1865. **Sofer** profesinist C-E Angajez sofer profesionist C-E,program L-S,distributie nationala,camion cu remorca 2 soferi pe echipaj,soferi incarca,soferi descarca ,marfa pe rolcontainer,salariu motivant peste 5000 ron pe luna ☎0722.391.299 kraft_ame@yahoo.com

1866. **Sofer** profesionist Firma transport persoane te invita sa te alaturi echipei in postul de sofer profesionist. ☎0720.999.218

1867. **Sofer** profesionist C+E, societate de transport angajam soferi profesionisti pentru bascule articulate salariu atractiv minim 3.500 lei, prime de sarbatori, diurna pe zi. Avem in parc numai camioane DAF XF, euro 5 cutie aut. ☎0751.137.060/ 0755.069.600 gianni.miron@eurobc.ro

1868. **Sofer** profesionist cu experienta minim 5 ani, duba frig/ prelata 20 tone, ruta Romania - Grecia, tur-retur; ☎0722.711.117

1869. **Sofer** profesionist pe tir, detinator de card tohograf si atestat marfuri generale, pentru transport intern, angajeaza firma. ☎0735.552.682

1870. **Sofer** profesionist salubritate Sc ecogreen construct cu sediul in Adunatii Copaceni angajeaza sofer profesionist pentru autogunoiera, containiera Skip si Abroll. Salariu atractiv, cm; ☎0726.152.603 catalin@preocupatidevilitor.ro

1871. **Sofer** profesionist, companie autohtona angajam sofer profesionist pentru basculanta 8x4 si auto 7,5 tone. Locatie Bucuresti. Asiguram cazare. Salariu atractiv plus diferite bonusatii. Forme legale; **3.000 L;** ☎0735.341.350

1872. **Sofer** pt uber cu masina firmei, salariu, bonusuri, detalii la, **2.000 L;** ☎0784.039.818/ 0726.449.876

1873. **Sofer** servicii funerare Firma de servicii funerare cauta sofer cu experienta, detinator permis cat. B. Cerinte: studii medii absolvite, de preferat, cu domiciliul in sector 3, disponibilitate 24/24, in caz de urgenta. ☎0762.572.245

1874. **Sofer** si gestionar angajam sofer cu experienta pentru distributie marfa si gestionar depozit. ☎0728.211.578 office@plastdu.ro

1875. **Sofer si personal la serviciu pentru restaurant, sector 2, langa Gara Obor, str. Baicului nr. 66; ☎0788.111.898**

1876. **Sofer** taxi angajam sofer taxi urgent masini colantate la Meridian; ☎0768.265.805 DANYACTETOP@GMAIL.COM

1877. **Sofer** taxi Masini la ramanere. Masini la plan. Masini bune. Detalii la telefon. Seriozitate maxima. ☎0721.970.518

1878. **Sofer** taxi Societate comerciala angajeaza soferi taxi cu atestat profesional. Licentele sunt pe Bucuresti si autoturismele se dau la 24 h. Mai multe detalii la telefon. ☎0724.071.506

1879. **Sofer** taxi Societate de taxi Auto Andi angajeaza sofer taxi cu atestat profesional la 12 ore de zi sau noapte, sectoarele 4 si 5 plan 80 lei, masina este Logan 2 anul 2018. Tel. ☎0762.307.552

1880. **Sofer** taxi cu atest valabil, licente Bucuresti, Logan benzina si gpl, plan 100 ron, ramanere; ☎0762.204.403

1881. **Sofer** taxi cu atestat la 24 ore plan 120 ron sau echipaj 160 ron dispecerat, Meridian sau la ori care dispecerat doriti. ☎0722.362.559/ 0767.247.872

1882. **Sofer** taxi cu atestat, plan de la 100 lei/24 h, Logan GPL, parc auto frumos; ☎0724.205.996

1883. **Sofer** taxi pe Renault Fluence, taxi dispecerat Pelicanul Plus. Masini Renault Fluence, foarte intretinute, fabricatie 2012, Masinile sunt autorizate la aeroport, motorizari 1,6 benzina + gpl, liber duminica + sarbatori. Plan 110 ☎0729.811.197

1884. **Sofer** taxi, cu atestat valabil la 24 h, lincenta taxi pe Bucuresti sau Ilfov, masini noi 0 km, contract de munca, va rugam maxima seriozitate, ☎0774.624.345

1885. **Sofer** taxi, dispecerat Speed, statie + aplicatie, 100/24, atestat valabil, benzina GPL ☎0767.689.436

1886. **Sofer** taxi, cu atestat in original, zona Titan Auchan, Circa 13, Salajan, Ozana, sector 3; ☎0737.572.513

1887. **Sofer** Taxify Uber firma serioasa angajam soferi in cadru perfect legal pentru relatia Uber, detinem florta Chervolet Aveo echipate GPL, stare impecabila, mentenanta este asigurata de noi revizie, ulei filtre etc, ☎0723.861.862

1888. **Sofer** tir comunitate salarizare 1.800 euro net/luna (contract de munca si salar de baza in Romania + diurna). ☎0727.126.043/ 0720.525.223

1889. **Sofer** tir profesionist angajez sofer tir profesionist pentru intern. Masina este un Man Silent plus semiremorca prelata. Salariu atractiv detalii la telefon ; ☎0799.742.003 Stefan.ioana1993@gmail.com

1890. **Sofer** tir profesionist angajez sofer tir profesionit pentru ansamblu cap tractor plus semiremorca. Masina este un DAF XF 105.410 euro 5 plus semiremorca prelata. Salariu atractiv. Detalii la telefon. ☎0799.742.003 Stefan.ioana1993@gmail.com

1891. **Sofer toate categoriile, cu atestat, pentru firma de salubrizare; ☎021.316.16.61/ 0731.837.033**

1892. **Sofer** transport persoane, SC Madcom DLS Impex SRL, angajeaza cat. D pentru zona Bucuresti. Salariu atractiv, conditii de munca decente, pentru mai multe detalii va rugam sa ne contactati; ☎0751.148.488 mirela.bobea@dlsbus.ro

1893. **Sofer** transport persoane, SC Madcom DLS Impex SRL, angajeaza sofer cat. D, zona Bucuresti. Salariu atractiv, conditii de munca decente, pentru mai multe detalii va rugam sa ne contactati tel; ☎0786.355.169 mirela.bobea@dlsbus.ro

1894. **Sofer** Uber angajez pe masina firmei, fizic ingrijit, caracter dinamic, cu un minim de 10 ore pe zi de munca, salariu intre 700-800-1000 Ron saptamanal, bonus de 50 Ron ptr fiecare dumica muncita minim 40 sau pensionar. ☎0723.861.862

1895. **Sofer** Uber Bani cu masina personala in relatia cu Uber Romania. Program flexibil. Conditii: masina sa nu fie mai veche de 15 ani. Detalii la telefon. http://partners.uber.com/i/y24ay98aue **2.000 L;** ☎0784.039.818/ 0726.449.876

1896. **Sofer** Uber Taxify, societate privata angajeaza legal operational sofer in relatia Uber. Megan Sedane, Hatchback -GPL Candidatul ideal: fizic ingrijit, dinamic ☎0723.861.862

1897. **Sofer** Uber, Caut sofer Uber Bucuresti. Accept si colaboratori cu masina proprie. Rog seriozitate; ☎0721.970.518

1898. **Sofer** Uber, Taxify, angajam cu masina personala nu mai veche de 15 ani, 10% comision **3.000 L;** ☎0723.861.862

1899. **Sofer** Uber, Taxify, angajez sofer la plan saptamanal, persoana serioasa dornica sa munceasca pe masina firmei, cat munciti atat castigati, relatii tel. ☎0786.107.170 transportdesingauto@gmail.com

1900. **Sofer** Uber, Taxify, minim 40 ani persoana serioasa minim 10/zi fara duminica cu aspect fizic ingrijit, salariu saptamanal plus prime depasire target, program flexibil si masina 24/24, mentenanta Rca rovigneta le face firma ☎0723.861.862

1901. **Sofer** Uber/Taxify Chervolet Aveo GPL impecabil pt. relatia Uber. Firma serioasa angajam soferi pe masina mentionata, salariu saptamanal 800-1.000 ron, cu un minim 10 ore pe zi. ☎0723.861.862

1902. **Sofer** Uber/Taxify/CleverGo Ride Sharing Company. Companie licentiata rent car angajeaza soferi pentru colaborare Uber Taxify CleverGo part/full time. Sepoate lucra doar pe masina personala. Comision firma: 10% **5.000 L;** ☎0761.389.394 mihai.midared@gmail.com

1903. **Sofer** vidanjor toalete ecologice categoria B firma toalete ecologice angajeaza sofer categoria B. C si E prezinta avantaj; ☎0723.556.308/ 0730.240.492

1904. **Sofer,** angajez sofer TaxiFy detalii la telefon; ☎0768.237.779

1905. **Sofer,** coleg pentru Danemarca-Suedia. Compania de transport international Anatrans angajeaza sofer cat. C+E, experienta pe comunitate, camioane Euro 5 si Euro 6, program flexibil, salariu 2300 Euro. **2.300 €;** ☎0728.499.017 ac@anatrans.com

1906. **Sofer,** distribuitor bauturi sector 3 angajeaza sofer categoria B. ☎0722.680.675

1907. **Sofer,** Depozit produse congelate Angajam sofer distributie si personal pentru depozit produse congelate punct de lucru Orasul Bragadiru Jud.Ilfov. Conditii de lucru avantajoase , salariu motivant. Detalii la tel. ☎0720.555.516

1908. **Sofer,** montator pal melaminat cu experinta, cerinte: dispus la efort fizic, program prelungit, capacitatea de a lucra in echipa, sociabila.Salariu minim 3000 - 5000 lei. Rog serioziate. **3.000 L;** ☎0763.692.398/ 0773.887.548 office@artamobilei.ro

1909. **Sofer.** Scoala particulara angajeaza sofer. Pachet salarial atractiv; ☎0723.250.589 office@happychildrenacademy.ro

1910. **Sofer. Firma in domeniul productiei industriale Bucuresti, angajeaza sofer cat. C, CE, cu autorizatie automacaragiu grupa A, atestat transport marfa+ cartela tahografica. Conditii foarte bune de munca si salarizare; ☎0722.523.603**

1911. **Soferi** Firma de transport angajeaza soferi profesionisti pentru distributie, camion 10 tone. Salariul atractiv oferim seriozitate; ☎0761.675.745 mircea.rapid@gmail.com

1912. **Soferi** Societate transport angajeaza soferi: categoria B (autoutilitara 3.5 to), categoria C (camion 7.5 to). ☎0766.799.157 logistikspeed@yahoo.com

1913. **Soferi** (2 posturi) B, 3.200 lei/luna, distribuitor (1), foschist (1), contabil, operator calculator, agenti vanzari, muncitori fabrica, paznic din sector 2, Voluntari, Afumati, Petrachioaia, Gradistea, Dascalu, Moara Vlasiei, Balotesti, Gruiu, Nuci. Astept provincia, ofer cazare; ☎0733.506.901

1914. **Soferi** categ C cu atestat, societate de reciclare posesori cat. C, cu atesat, pentru transport si manipulare deseuri de carton, hartie si plastic. Candidatii ideali trebuie sa fie persoane serioase si de incredere, **2.300 L;** ☎0723.670.538

1915. **Soferi** categoria B vechime minim 2 ani, firma cu activitate de peste 20 de ani in transporturi angajeaza pentru activitate de transport privat de persoane (Uber, Taxi Fy, Clever Delivery). 1500-4000 Lei; **3.000 L;** ☎0728.508.130 autobusiness-ride@gmail.com

1916. **Soferi** categoria B, program de 10 h/zi, 5 zile/sapt, sambata 4 ore de 2 ori pe luna, 2450 euro salariu net, in mana/luna plus bonusuri prin tichete de masa de pana la 350 de euro pe luna. ☎0720.525.358

1917. **Soferi** categoria B, societate de reciclare, societate comerciala angajeaza soferi pt transport si manipulare deseuri de carton, hartie si plastic. Candidatii ideali trebuie sa fie persoane serioase si de incredere. Str V. Cascadelor, sect 6. **2.000 L;** ☎0723.670.538

1918. **Soferi** categoria D cu atestat pt. transport persoane, curse speciale, pe zona Militari - A1 km14 ☎0722.808.031/ 0722.713.009 dvalentin.office@gmail.com

1919. **Soferi** distributie apa pentru La Fantana, cu categoria B. Oferim salariu fix 1800 lei net, tichete de masa si comision din livrari. Detalii la numarul de telefon din anunt. **2.000 L;** ☎0725.050.493 recrutare@lafantana.ro

1920. **Soferi** distributie cu B si C, candidatul ideal: studii: minim 10 clase, atestat/calificare profesionala: atestat transport marfuri (este un plus), permis B si C, card tahograf digital. **2.600 L;** ☎0722.633.867 eduard.radu.contractor@pepsico.com

1921. **Soferi** duba cat B comunitate Angajam sofer duba cat b comunitate - in special Franta-Belgia, salariu net de 1400 / luna; contract legal de munca in Romania, asigurare in caz de accident, asigurare medicala; **1.890 €;** ☎0720.525.223

1922. **Soferi** interventie cu experienta pentru firma de paza, cunoscatori ai orasului Bucuresti, salariu avantajos. Interviuri de luni pana vineri intre orele 8.00-16.00 in str. General George Macarovici nr. 23, et. 2, sector 6 (Drumul Sarii). Salariu: 2000 ron plus tichete de masa. Relatii la, **2.000 L;** ☎0769.039.499/ 021.320.96.00

1923. **Soferi** maxi taxi categoria D, Auchan, plus atestat, zona Auchan Titan, Auchan Militari, Auchan Berceni. Salariu avantajos, pentru mai multe detalii sunati la numarul, ☎0770.893.349 transcyti2002@yahoo.com

1924. **Soferi** pe autoutilitare de 3.5 tone Program Luni - Vineri : 08:00 - 18:00.Balotat la presa. Incarcat - descarcat marfaSortare pe culori sticle plastic PET. Sortare plastic folie, sortare carton/hartie. **3.860 L;** ☎0738.665.421

1925. **Soferi** pentru colaborare Uber, TaxyFY firma afiliata Uber, cu licenta de transport ofera colaborare pentru soferii cu autoturism propriu.Sector 4 - Berceni. Plata saptamanala. Comision 10% + 100 Lei pe luna, ofer seriozitate; **100 L;** ☎0785.111.999 hermesrezidential@gmail.com

1926. **Soferi** profesionisti pentru ansamblu cap tractor (cutie manuala) + semiremorca (prelata), atestat + psiho + card taho valabile. Tur - retur pe relatia RO - GR. Necesar experienta. ☎0771.169.340 dragos_cda@yahoo.com

1927. **Soferi** profesionisti cu atestat transport marfa, anajeaza S.C.Luxten Lighting Company S.A. CV-urile se primesc la adresa de e-mail sau la sediul din strada Parangului, nr 76, sector 1, Bucuresti; telefon : 021.668.88.19 int.183; fax 0216688823. ☎021.668.88.19 office@luxten.com

1928. **Soferi** profesionisti cu experienta, categoria BCE, Echipa Trans International este pregatita sa se mareasca. Angajam soferi profesionisti cu experienta, categoria BCE, pentru camioane 22 TO, cu disponibilitate de lucru pe comunitate; ☎021.460.43.70 madalina@transinternationalsped.com

1929. **Soferi** profesionisti Romania-Turcia Angajam sofer RO-TR-RO. Cerinte: permis de conducere cat. C+E, atestat transport marfa,card tahograf, experienta minima 2 ani, cazier judiciar, cazier auto. CV, contact referinta. ☎0749.808.610 florincnd@yahoo.com

1930. **Soferi** taxi 12/24 h, cu posibilitatea de a fi date la ramanere. Licente Bucuresti; ☎0766.569.144

1931. **Soferi** taxi cu atestat valabil, plan 90 Ron/ 24 ore ☎0761.047.140/ 0732.438.734

1932. **Soferi** taxi cu atestat, fara datorii la alte firme. Colaboram cu Clever si Star, plan 100 - 110 lei/ zi in functie de masina. Sector 5. Plata in aplicatie, tarif 1,76 sau 1,99! **100 L;** ☎0768.923.613/ 0742.220.002 office@etic-asigurari.ro

1933. **Soferi** taxi cu atestat, cu contract de munca. Rog seriozitate; ☎0723.453.391

1934. **Soferi** taxi cu atestat, Logan 2011, 2012, 2013, cu GPL, la plan de 90 ron/ 24 h, conditii avantajoase, dispecerat AS sau Speed; ☎0786.777.649

1935. **Soferi** taxi plan Angajez la plan, pe masina noua benzina cu gaz. **130 L;** ☎0770.928.182

1936. **Soferi** Uber, firma colaboratoare Uber, recruteaza soferi. Iti doresti sa ai un venit mai mare fara prea mult efort? Te asteptam pentru mai multe detalii la tel. ☎0722.513.354 lidia_georgiana_grosu@yahoo.com

1937. **Soferi** Uber, se poate oferi si masina. Detalii la tel., **3.000 L;** ☎0761.581.518 vaduva.petrica@yahoo.com

1938. **Soferi,** societate de transporturi SC Gifan Strong SRL angajeaza soferi categoria D, cu atestat pentru traseu Campina-Bucuresti; ☎0743.333.029 gsm.trans@yahoo.com

1939. **Soferi,** societatea noastra angajeaza.Daca ai nevoie de un venit lunar decent si un job fara multe batai de cap, te asteptam in echipa noastra. Program la alegere si venit substantial ce poate depasi 3500 lei. **3.500 L;** ☎0728.508.130 uberbigpartners@yahoo.com

1940. **Soferi.** Companie cu renume in transportul pacientilor dializati angajeaza soferi cu experienta minim 3 ani, in vederea transportului pacientilor dializati din Bucuresti, cat si din imprejurimi. Plata salariilor la timp, contract de munca integral, sarbatori legale platite dublu, servicii medicale, stabilitatea locului de munca. Contact: ☎0758.025.805

1941. **Soferi.** Restaurant zona Pache Protopopescu angajeaza soferi; ☎0722.291.369

1942. **Soferit** taxi cu atestat, masini 2012 full, cu GPL, se ofera contract de munca, conditii avantajoase, dispecerat AS, Speed sau Leone; ☎0760.535.170

1943. **Sofert** categoria D, cu atestat, microbuz curse speciale, posibilitate si pensionar; ☎0720.459.591

1944. **Sortatori** - verificatori barbati si femei barbati si femei cu/ fara experienta. Nu se ridica greutati mai mari de 4-5 kg, salariu 1300-1500 lei net, cu ore suplimentre 2200 lei net, program l-v 8 ore pe zi, contract nedeterminat. CV sau Apel. ☎0725.477.438 recrutare@smartoutsourcing.ro

1945. **Spalator** auto angajam spalator auto in zona Valea Oltului. Ofer salariu plus comision si carte de munca. Informatii la tel.; ☎0768.647.755

1946. **Spalator** auto cu experienta in zona Militari, Lujerului, cu Salariu atractiv si program lejer. ☎0770.754.437 costindolcee@yahoo.com

1947. **Spalator** auto cu experienta pentru spalatorie auto cu vad format de peste 10 ani, ofer salariu, comision, carte de munca inclusiv cazare. Spalatoria este situaua in Prelungirea Ghencea nr. 107. Rog seriozitate. ☎0768.411.929/ 0762.361.825 crimi_viorel2008@yahoo.com

1948. **Spalator** auto unul dintre cei mai mari dealeri auto pentru marca Kia si Suzuki angajeaza spalator auto care este disponibil sa inceapa cat mai curand. ☎0756.193.611 hr@asko.ro

1949. **Spalator** auto cu experienta si vulcanizator, salariu atractiv plus comision 20%, zona Salajan, Statuie Nicolae Grigorescu, Spalatoria Auto Smart. ☎0766.309.126

1950. **Spalator** auto zona Nicolae Grigorescu, baieti si fete cu experienta, salariu 50 lei/zi carte de munca, comisioane, langa metrou Nicolae Grigorescu. Seriozitate maxima. **1.400 L;** ☎0723.340.157 vulpeionut74@yahoo.com

1951. **Spalator** auto, unul dint

LOCURI DE MUNCĂ

2002. **Sudor** pentru instalatii sanitare si termice, electric cu experienta min 5 ani, in Bucuresti. Oferta salariala se discuta la interviu. Persoanele interesate sunt rugate sa trimita CV la e-mail sau ne contactati telefonic. Se poate ofera cazare ☎0757.027.730 office@gemix.ro

2003. **Sudor** Tig. Detalii la sediul Radox din bd. Timisoara 80, sect. 6; ☎021.444.07.41

2004. **Sudor,** societate comerciala angajeaza sudor calificat in meserie. ☎0786.693.080 natural@star-ayurveda.ro

2005. **Sudor,** lacatus, pentru reprezentanta service camioane si remorci, cu experienta, venituri lunare 2000-3000 lei, conditii bune de lucru, Bd. Preciziei nr. 11, sector 6, metrou Industriilor, **3.000 L;** ☎0749.102.523/ 0749.102.608 resurseumane@edparts.ro www.edparts.ro

2006. **Sudor,** slefuitor, lacatus, esti o persoana care iti cauti de lucru in cadrul unei firme unde sa fii respectat, suna-ne daca iti doresti stabilitate financiara pentru tine si familia ta ☎0752.539.138 alin.crintea@gmail.com

2007. **Sudor.** Se ofera cazare. ☎0724.256.640

2008. **Sudor. Firma in domeniul productiei industriale din Bucuresti angajeaza sudor Mig Mag. Conditii de munca si retribuire foarte bune; ☎0721.387.990/ 021.425.67.70**

2009. **Sudori** 3500/luna. Angajam cu contract de munca, sudori Mig-Mag, pentru lucrari de intretinere si confectii metalice noi la fabrica din loc. Sindrilita, jud. If. Se cere seriozitate, experienta. Asiguram cazare + 2 mese. **3.500 L;** ☎0725.333.503

2010. **Sudori** arc electric procedura 111. Relatii la telefon ☎0724.206.109

2011. **Sudori** argon, slefuitori, lacatusi inox, salariu motivant + bonusuri reale lunare. Sediul in Voluntari pe Andronache. Pentru alte detalii contactati-ne numai daca aveti experienta.Salariul se da saptamanal, ☎0752.539.138 alin.crintea@gmail.com

2012. **Sudori** in argon, urgent, efectueaza lucrari de sudura in argon a structurilor si subansamblelor metalice realizeaza operatii de sudura ale echipamentelor industriale produse de societate (tancuri de stocare, vase, etc). **3.000 L;** ☎0752.090.192 daniela.stefan@valmix.ro

2013. **Sudori** mig mag si tig pentru firma cu domeniul de activitate confectii metalice. Sediul in sat. Rudeni Jud. Ilfov. Pentru mai multe detalii contactati-ne la nr de telefon sau adresa de mail ☎0730.094.441/ 0724.364.406 alin.it@csc-transmetal.com

2014. **Sudori** mig-mag cu experienta confectii metalice, pentru societate comerciala, producatoare de containere metalice, metrou Republica, Bucuresti, salariul incepand de la 2500 Lei, net **2.500 L;** ☎0744.304.070

★★★★★★★★★★★★★★★★★★★

2015. **SUDORI PENTRU SANTIER. SE LUCREAZA IN CONDITII BUNE. SE OFERA SALARIU LA TIMP. ASIGURAM CAZARE IN APARTAMENT, 4.000 L; ☎0738.321.219**

★★★★★★★★★★★★★★★★★★★

2016. **Sudori** si lacatusi confectii metalice Companie angajeaza urgent sudori si lacatusi confectii metalice, activitate in hala. Se asigura cazare gratuita in camin propriu. Salariu negociabil in functie de calificari, competente, min.2300 lei net. **2.300 L;** ☎0734.662.136 lucian.savu@deltaacm.ro

2017. **Sudori,** lacatusi, slefuitori muncitori necalificati. Design Inox producator balustrade inox si fier, angajeza sudori argon, sudori electric, lacatusi, slefuitori si mun. necalificati Oferim transport si cazare. Salariu motivant in functie de competente! ☎0744.153.352 design_inox_construct@yahoo.com

2018. **Supervizor** Cleaning Bucuresti pentru coordonare si supervizare personal cleaning in sedii banci si cladiri birouri, posesor permis auto. ☎0730.280.408/ 021.326.79.79

2019. **Taietor** tipografie Taietor pe Wohlenberg SPM 76, experienta, salariu 3.500 net la 10 h l-v sau 2.800 8 h l-v. Contract munca, conditii bune, cladire noua, posibilitate ore supl, firma de 12 ani, la metrou Dimitrie Leonida. **3.500 L;** ☎0756.158.727 dumitrescu_boro@yahoo.com

2020. **Talpuitor** manual pentru aplicate sau turnate pentru firma incaltaminte. Carte de munca, bonuri de masa, salariu atractiv ☎0722.294.441 aristocrat.stil@yahoo.ro

2021. **Talpuitor,** firma incataminte Piata Giulesti angajam talpuitori manuali cu experienta. Oferim manopera maxima. salariu saptamanal, contract de munca. **4.000 L;** ☎0749.665.891 andreea_snspa@yahoo.com

2022. **TAMPLAR cu experienta, PAL melaminat, atelier zona Clinceni, angajez; ☎0724.238.773**

2023. **Templar cu experienta PAL melaminat angajam, punct de lucru zona Ghencea; ☎0748.300.400**

2024. **Templar cu experienta, montaj mobilier PAL melaminat, in zona Clinceni. Salariul in functie de performanta; ☎0724.238.773**

2025. **Templar** cu experienta/ sector 5 (Progresul) se lucreaza pe pal melaminat; Salariu 2400 lei net+comisioane; Program in 3 schimburi; Pentru alte detalii/ programari interviu va rog sa ne sunati; ☎0743.751.117

2026. **Templar** mobila cu experienta in pal si mdf, cu experienta montaj in atelier si la client, conditii avantajoase, contract de munca, program fix, atelier in sectorul 4, salariu motivant + bonusuri de performanta 2400 ron - 3000 ron ☎0723.199.522

2027. **Templar prelucrarea lemnului cu experienta in constructii - santier angajeaza Firma BOG ART. Oferim cazare. ☎0723.173.311**

2028. **Templar** si ajutor de templar, firma de tamplarie din sectorul 4 angajeaza templar si ajutor de templar pentru productie mobila la comanda si montare la client, salariu fix, bonusuri in functie de realizari ☎0741.183.988

2029. **Templar** si prelucrator materiale compozite Templar si prelucrator materiale compozite (corian, kerrock, hanex). **2.500 L;** ☎+40723151750 contact@fabricademobila.ro

2030. **Templari** angajam templari in cadrul unei fabrici de mobila, specific lemn masiv si productie usi. Program 07:00-15:30. Situat in soseaua Fundeni, sector 2. Salariu avantajos. Detalii la tel; ☎0722.209.503/ 0729.994.304

2031. **Templari** manuali -montatori usi ferestre, scari din lemn; ☎0722.351.441

2032. **Templari** pal si lemn Templari pal si lemn angajam templari pal sau lemn, cazam cei din afara Bucuresti, salariu bun (depinde de la experienta) intre 2.000 si 3.000L. ☎0725.227.397 josephrizk00@hotmail.com

2033. **Templari PAL/ montatori mobila. Firma productie mobilier la comanda (Bucuresti, zona Vitan) angajam templari PAL/ montatori mobila. Cerinte: persoane muncitoare, experienta in domeniu, disponibilitate la lucru program prelungit. Oferim: salariu fix, bonus lunar in functie de performante, tichete de masa, plata orelor suplimentare, decontare transport RATB si Metrorex. ☎0723.667.880**

2034. **Templari** pentru executie si montaj mobilier din pal melaminat, MDF, lemn masiv si binale; ☎0774.081.031

2035. **Templari** universali (nu pal melaminat) si finisoare (sprituitoare) pt. firma de mobila; ☎0721.328.744

2036. **Templari** universali, circularisti cu experienta in pal melaminat, si lemn masiv.Loc de munca in Bucuresti sector 3, relatii la telefon, ☎0725.200.202

2037. **TANAR fara experienta pentru atelier productie mobila, zona Clinceni; ☎0724.387.773**

2038. **Tanar fara experienta pentru atelier tamplarie angajam, zona Clinceni. Specializare la locul de munca. Cerinte: disponibilitate pentru munca in echipa, indemanare, seriozitate. Contact: ☎0724.238.773**

2039. **Tanar** fara experienta, pentru atelier productie mobilier, in zona Clinceni. Calificarea se face la locul de munca, salariul in functie de performanta; ☎0724.238.773

2040. **Tanar,** calificare la locul de munca Angajez tanar pentru a invata si profesa meseria de montator mobilier. Experienta similara sau cursuri in domeniu constituie avantaj. Zona IRA, str. Uliesti 11-21, sector 4, BuSalariu minim 2000 lei. ☎0744.529.523 genimardesign@yahoo.com

2041. **Taverna** Marelui Paharnic isi mareste echipa! angajam ospatari si bucatari. Daca doresti sa faci parte din echipa noastra, poti lasa CV pe e mail sau poti suna la nr de tel. ☎0721.682.115 contact@ladomenii.ro

2042. **Taxify** sofer cu masina firmei Megane si Aveo GPL minim 40 ani Uber Taxify Cazier judiciar Domic. minim 10 ore pe zi. Masina ramane 24/24 in posesia soferului. Mentenana masinei se va face de catre firma. ☎0723.861.862

2043. **Teatrul** Metropolis din Bucuresti, str. Mihai Eminescu nr. 89, cauta maestru de sunet. Asteptam CV-urile dumneavoastra la adresa de mail. Informatii la telefon; ☎0722.991.090 office@teatrulmetropolis.ro

2044. **Tehnician** firma cu sediul in Glina angajaza tehnician utilaje. Oferim echipament de lucru, salariu avantajos+ bonuri de masa, program 8-17. Domeniu de activitate: colectarea deseurilor reciclabile, hartie, carton, plastic. ☎0785.222.989 logistica@klaussenburg.ro

2045. **Tehnician** asistenta calibrari metrologice Sc Chemoil Impex SRL angajeaza metrolog.Cerinte: Studii medii, specialitate: metrologie, electrice/automatizari. Nu este necesara experienta,Carnet de conducere cat. B, Ib. Cunostinte PC ☎021.241.07.91 office@chemoil.ro

2046. **Tehnician** electronist pentru aparate Angajam tehnician / electronist pentru automatele de cafea si plati. Va oferim un loc de munca stabil, salariu fix, masina de serviciu si telefon. **4.400 L;** ☎0720.999.270 marina.flintoaca@ntspay.ro

2047. **Tehnician** HVAC SC Sight Control, angajam tehnician Hvac cu experienta, pentru realizare instalatii de evacuare fum si gaze fierbinti. Programari interviu: ☎0751.075.987

2048. **Tehnician** interfoane si/sau sisteme alarma. Reprezinta un avantaj experienta ca si conducator auto categoria B in Bucuresti. ☎021.335.84.20/ 0722.307.333 angajari@aba.ro www.abasecurity.ro

2049. **Tehnician** mentenanta Gorj Building Support Services, firma specializata in intretinerea si administrarea cladirilor de birouri, angajeaza TehnicianProgram Full-time, bonuri de masa, mediu de lucru placut si dinamic; ☎0752.150.677 andrei.buf@bss.ro

2050. **Tehnician** ofertare, companie cu sediul in Sat. Rudeni Jud. Ilfov cu profil de confectii metalice de precizie angajeaza personal de ofertare. Cunostinte necesare desen tehnic + Microsoft Office. Detalii mail/ tel., ☎0730.094.441/ 0724.364.406 alin.it@csc-transmetal.com

2051. **Tehnician** pentru sisteme de detectie si supraveghere video control acces. Cunostinte bune in montarea camerelor de supraveghere si a sistemelor de antiefractie. CV ul se transmite pe adresa email, detalii tel., ☎0742.104.912 contact@bluecorp.ro

2052. **Tehnician** pentru sisteme de detectie, supraveghere conditii: studii medii de profil electronica, electrotehnica, telecomunicatii sau cunostinte in domeniul electronicii; vechime minimum 1 an în domeniul sistemelor tehnice de alarma impotriva efractiei ☎021.323.54.69 bronec@bronec.ro

2053. **Tehnician** securitate cautam tehnician sisteme de securitate cu diploma ARTS . **2.000 L;** ☎0736.623.525 myx_panda@yahoo.com

2054. **Tehnician** service interfoane 2200 lei salariu. Necesar permis conducere cat. B **2.200 L;** ☎021.210.67.06 selectron@selectron.ro

2055. **Tehnician** service usi si automatizari Histria International angajeaza tehnicieni service usi si automatizari. CV-urile se trimit la adresa de email service@histriainternational.ro. Domiciliu judetele; Iasi, Suceava, Neamt, Vaslui, Bacau. ☎0731.993.910 service@histriainternational.ro

2056. **Tehnician** sisteme de efractie, video, supraveghere, alarma, control acces, executarea cablajului conform proiectelor, mentenanta sistemelor instalate, suport tehnic, permis B, cunostinte PC **2.500 L;** ☎0726.720.515 office@dabtehnic.ro

2057. **Tehnician** sisteme de securitate IT&C retele de date Tehnician cu experienta pentru intretinere si montaj sisteme de supraveghere video, antiefractie, alarmare incendiu, retele de date, IT&C, videointerfonie si control acces. Salariu minim 3500 lei net. **3.500 L;** ☎0734.584.562 contact@clasis.ro

2058. **Tehnician** sisteme de securitate, alarmare efractie/incendiu, supraveghere video, interfonie/videointerfonie cu permis cat. B. Salariu atractiv; ☎021.335.84.20/ 0722.307.333 angajari@aba.ro www.abasecurity.ro

2059. **Tehnician** sisteme de securitate, cunostinte teoretice si practice despre instalarea si intretinerea sistemelor de securitate. Seriozitate, integritate, profesionalism, dorinta de perfectionare. Atestatul ARTS prezinta un avantaj **3.500 L;** ☎0726.444.494 office@eisol.ro

2060. **Tehnician** sisteme de securitate, cu experienta supraveghere video/efractie, automatizari/control acces, detectie alarmare incendiu) pentru sight control. Relatii la tel. **3.500 L;** ☎0751.075.987 office@sightcontrol.ro

2061. **Tehnician** sisteme securitate, SmartEye SRL angajeaza pentru instalari camere, senzori, centrale, executie trasee cablare **2.000 L;** ☎072320581 vali.mihnea@smarteye.ro

2062. **Tehnicieni** mentenanta pentru echipa mobila, electricieni, instalatori, frigotehnisti, zugravi, zidari, pentru intretinere instalatii sanitare, electrice, zugraveli interioare/ exterioare, recompartimentari, in sedii banci, cladirfi birouri si centre comerciale, posesor permis auto. ☎021.326.79.79/ 0730.280.408/ 0733.733.178

2063. **Tinere,** modele online. Castiga sume intre 1.000 $ si 50.000 $ pe luna. Venit garantat de 1.000 $ pe luna. Comision de pana la 65% din castiguri. Bonus de fidelitate. Cursuri gratuite. Contract de munca legal. Program de lucru flexibil. Studio 20, cel mai bun studio din lume. Vom fi alaturi de tine in cea mai frumoasa experienta a vietii tale. Pentru ca te vei simti ca un star de cinema. Aplica acum. www.studio-20.ro; ☎0748.777.757 contact@studio20.com

2064. **Tineri** fara experienta pentru pozitia de picol, pentru restaurantul Nor cel mai inalt restaurant din Romania. Program flexibil, salariu motivant, bonusuri, masa asigurata. Detalii la numarul de telefon, ☎0731.322.472 resurse.umane@stadio.ro

2065. **Tineri,** hand made tineri talentati sau pasionati hand made si studenti la arte plastice din Bucuresti si tara, cu imaginatie, energici cu aptitudini artistice realizare figurine comestibile salariu motivant. ☎0729.737.619

2066. **Tinichigii** industrialii, izolatori si muncitori Firma de izolatii din Bucuresti angajeaza tinichigii industriali confectie si montaj, izolatorii vata si armaflex, muncitorii necalificati. Salariu 2500-3000 net, decontare transport, carte de munca, cazare, ☎0732.638.117/ 0731.369.991 izolatiitehnice@gmail.com

2067. **Tinichigiu** auto cu domiciliul Rahova-Magurele; ☎0744.670.480

2068. **Tinichigiu** auto Reprezentanta service camioane si remorci, angajam tinichigi camioane cu experienta, venituri lunare 2.000-4.000 lei, conditii bune de lucru, Bd. Preciziei nr. 11, sector 6, metrou Industriilor, **4.000 L;** ☎0749.102.523/ 0749.102.608 resurseumane@edparts.ro www.edparts.ro

2069. **Tinichigiu** carosier calificare profesionala si experienta in executarea de lucrari de pregatire pentru vopsire autoturisme. Asiguram transportul cu auto firma din Bucuresti. Salariu negociabil ☎0771.016.760/ 0769.881.101 office@smart-tehnic.ro

2070. **Tip Top angajeaza muncitori necalificati, ambalatori, operatori, program de lucru in 2 schimburi. Salariu 1.600 Lei net + bonuri de masa si o masa calda. Informatii la: ☎0732.672.654/ 0722.554.851**

2071. **Tip Top angajeaza vanzatoare pentru toate locatiile din Bucuresti. Oferim: salariu motivant, bonus din vanzari, program flexibil, informatii la tel. ☎0732.672.654**

2072. **Tip Top Food Industry SRL angajeaza frigotehnist, mecanic utilaje, sudor. Salariu motivant+ bonuri de masa. Programari interviuri: ☎0732.672.654**

2073. **Tipografie** angajam necalificat Tipografie angajam muncitor necalificat dornic sa invete meserie. Salariu 1.800 in mana, contract munca, conditii bune, cladire noua, posibilitate ore suplimentare, firma de 12 ani, la metrou Dimitrie **1.800 L;** ☎0756.158.727 dumitrescu_boro@yahoo.com

2074. **Toyota** Bucuresti Sud angajeaza tinichigiu Toyota Bucuresti Sud (Toyo Motor Center) angajeaza tinichigiu auto, pentru detalii va rugam sa ne contactati la numarul de telefon. ☎0728.859.048 vanessa.chirita@toyomotor.ro

2075. **Trainer** studio videochat, Legend Studio isi mareste echipa. Suntem in cautare de personal, pentru postul de admin/trainer. Oferim un pachet salarial atractiv. Postul se adreseaza exclusiv persoanelor de sex feminin; ☎0728.450.828 office@legendstudio.ro

2076. **Ucenic** samponez pentru salon Magic, conditii foarte bune, carte de munca, traininguri gratuite. Pentru detalii suna; **1.050 L;** ☎0786.723.493 angajari@saloanelemagic.ro

2077. **Ucenic** tinichigiu auto reprezentanta noastra autorizata, cauta o persoana dornica sa invete si care sa ocupe postul de ucenic tinichigiu auto. Locatie: sector 6, Bucuresti,program: L-V: 08:00 - 17:00 (1 ora pauza de masa); ☎0756.193.611 hr@asko.ro

2078. **Unitate** de cult, angajeaza functionar economic cu experienta in evidenta contabila specifica unitatilor fara scop patrimonial si operator calculator. Relatii la tel. 021.314.91.35 sau 021.315.50.90 int. 120, intre orele 13-15. Depunerea CV la adresa email: shorn@fedrom.ro

2079. **Vanzatoar. Societate comerciala cu sediul in sectorul 2, angajam vanzatoare pt. magazin alimentar. Se ofera salariu atractiv, tichete de masa. Programul de lucru luni- vineri, 8-16. ☎0734.808.809 officeunicenter@gmail.com**

2080. **Vanzatoare** angajam cu carte de munca vanzatoare magazin alimentar, zona Doamna Ghica, salariu 2000 ron net. Se lucreaza 2 zile cu 2 libere. Oferim si cerem seriozitate. Tel sau whatsapp. ☎0735.208.746

2081. **Vanzatoare** angajez pentru magazin alimentar Drumul Taberei; ☎0774.685.755/ 0765.790.837

2082. **Vanzatoare** Angajez vanzatoare pentru magazin market, conditii avantajoase de munca, program in ture, locatie Soseaua Giurgiului sector 4 **2.000 L;** ☎0761.859.237/ 0767.041.109 multiimage@yahoo.com

2083. **Vanzatoare** angajez vanzator/ vanzatoare mini-market in incinta hotelului Rin Grand pentru tura de noapte program de 8 ore, oferim carte de munca. **2.500 L;** ☎0763.375.031 barcansimona@yahoo.com

2084. **Vanzatoare** aprozar (legume, fructe) in sectorul 4 (Calea Vacaresti). Program de lucru: luni-duminica, 8h/ zi in doua ture. Relatii suplimentare la telefon, ☎0722.423.057/ 0727.799.997 stefaniaguciu@gmail.com

2085. **Vanzatoare** cabana parc IOR Titan pentru weekend (sambata-duminica), doar persoane serioase. Salariu atractiv ☎0764.384.338 lili_miky_my@yahoo.com

2086. **Vanzatoare** cabana parc IOR Titan, cu sau fara experienta, program lejer, dar persoane serioase. Salariu 2.000-2.200 ron in functie de experienta si de seriozitate, ☎0764.384.338 lili_miky_my@yahoo.com

2087. **Vanzatoare** cu experienta cofetarie, program flexibil, salariu 2864 lei. ☎0729.175.944

2088. **Vanzatoare** intr-un magazin de incaltaminte si confectii. Pachet salarial atractiv. Experienta nu este obligatorie. ☎0721.160.106

2089. **Vanzatoare** Magazin alimentar zona Dristor angajeaza vanzatoare cu experienta, serioasa si corecta, **2.300 L;** ☎0765.000.476

2090. **Vanzatoare** Magazin cu articole pentru copii aflat in galeria comerciala Auchan Titan. Cautam persoane sociabile, corecte, cu energie si voie buna. Salariu fix + comision din vanzari. Fara limita de varsta. ☎0768.359.884

2091. **Vanzatoare** Magazin patiserie Fornetti angajeaza vanzatoare, lucrator comercial pentru punctul de lucru din Bucuresti sect 4, Mall Sun Plaza, zona Piata Sudului. **2.000 L;** ☎0765.231.701 tt.marian1974@yahoo.com

2092. **Vanzatoare** patiserie, zona Stefan cel Mare 1-3, angajam full time si part time, sambata-duminica liber; ☎0722.558.062

2093. **Vanzatoare** pentru magazin alimentar in sectorul 2, Bd. Basarabia 100. Salariul oferit este de 2.300 Lei. Pentru mai multe detalii va rugam sa ne sunati la tel. **2.300 L;** ☎0724.545.414

2094. **Vanzatoare** pentru magazin alimentar zona Militari Gorjului, programul este de la 6-15 si de la 15-24, 2 zile program de 9 h, o zi libera, salariu 1600 Lei net **1.600 L;** ☎0728.931.931

2095. **Vanzatoare pentru magazin ce comercializeaza imbracaminte de dama din Baneasa Shopping City. Experienta in vanzari constituie avantaj. Relatii la: ☎0727.770.356/ 0722.533.346 magazinglamour2016@gmail.com**

2096. **Vanzatoare pentru magazin haine Piata Gorjului et. 1 (magazinul chinezesc Kang Fu Mega Store). Relatii la telefon; ☎0728.518.888**

2097. **Vanzatoare** pentru patiserie sector 5, Bucuresti; ☎0723.526.253/ 0770.869.943 panideal1994@hotmail.com

2098. **Vanzatoare** pentru un magazin alimentar non stop, situat in zona Gorjului. Program in ture. Salariul incepe cu 1600 lei net, in functie de experienta. Detalii la: **1.600 L;** ☎0766.694.368 avecris.online@gmail.com

2099. **Vanzatoare** pentru un mini-market aflat in incinta hotelului Rin Grand din soseaua Vitan Barzesti, sector 4. Oferim carte de munca, **1.850 L;** ☎0763.375.031 barcansimona@yahoo.com

2100. **Vanzatoare** Piata Obor et.1, magazin alimentar, salariu 2000-2500 net/luna. Pt a programa un interviu sunati la nr de tel. **2.500 L;** ☎0771.255.356/ 0762.898.471

2101. **Vanzatoare** Program in ture, 2 zi, 2 noapte, 2 libere. Salariu atractiv 10 libere pe luna. Magazinul se afla pe soseaua Giurgiului. **2.000 L;** ☎0761.859.237/ 0767.041.109 rizeavali@gmail.com

2102. **Vanzatoare** pt. cofetarie zona Drumul Taberei. Sunati de luni pana vineri intre orele 10.00-16.00; ☎0723.216.664

2103. **Vanzatoare - casiera, magazin alimentar Crangasi, Ghencea, Drumul Taberei. Program 16.00 (17.00)- 24.00 Salariu 1.800- 2.300 lei; ☎0723.655.622**

2104. **Vanzatoare** 2 zile cu 2 pauza conditii bune de munca. Program 2 zile de lucru cu 2 zile pauza. Nu se lucreaza duminica. Se munceste 2 zile o saptamana 4 zile urmatoarea saptamana. Zona Baneasa, activitate patiserie. ☎0726.718.610

2105. **Vanzatoare** autoservire restaurant angajeaza vanzatoare autoservire, program luni vineri sector 6, cu sau fara experienta. ☎0752.166.337/ 0733.513.550 santech.srl@gmail.com

2106. **Vanzatoare** Bucuresti Salariu 2000 net, bonus din vanzare, domeniu alimentar, mediu de lucru placut. Program in schimburi, locatii Auchan Titan, Auchan Titan, Carrefour Berceni, sunati intre orele 09.30-18.30. ☎0765.183.811/ 0722.663.271 Alideea2014tour@gmail.com

2107. **Vanzatoare** cofetaria Agnes Cofetaria Agnes angajeaza lucrator comercial (vanzatoare) in zona sectorului 6; ☎0722.613.281/ 0770.712.222

2108. **Vanzatoare** cofetarie Angajam in conditii deosebite, vanzatoare pt cofetarie cu experienta in domeniu. Salariu 2400 lei. Program o zi cu o zi. Magazinul este situat in zona Nerva Traian, Timpuri Noi. **2.400 L;** ☎0785.082.421

2109. **Vanzatoare** cofetarie 2200 lei/ luna, zona Dristor vanzatoare cofetarie 2200 lei/ luna, zona Dristor, ☎0724.624.525 Cofetariilegeorgys@gmail.com

2110. **Vanzatoare** cu experienta Pentru chiosc de presa, sector 6, Iuliu Maniu, doamna serioasa, sociabila, domiciliul in zona, referinte de la ultimul loc de munca. Rog seriozitate; ☎0766.768.208

2111. **Vanzatoare** cu experienta pentru magazin haine dama zona Universitate, program L-V: 10-20, S: 10-15, Duminica inchis plus o zi libera pe saptamana, salariu 1500-1800. Relatii la telefon ☎0722.816.655 neculaescunau02@yahoo.com

2112. **Vanzatoare** cu experienta si femeie de serviciu angajam pentru macelarie Piata Berceni; ☎0766.258.646

2113. **Vanzatoare** in cofetarie angajam vanzatoare cu sau fara experienta pentru cofetarie, sector 3, program 8 ore pe zi de marti pana sambata de la 13.00 la 19.00, duminica si luni liber. Detalii la interviu; ☎0726.577.971 sorina.office@yahoo.com

2114. **Vanzatoare** linie autoservire mancare, salariu 1.800-2.000 lei+carte de munca. Program 9-17, luni-vineri; ☎0760.457.712

2115. **Vanzatoare** magazin alimentar, zona Norilor, sector 4, 2 schimburi L-V 7-14/ 14-20.30, S, D prin rotatie; ☎0722.610.904

2116. **Vanzatoare** magazin bijuterii aur si argint, Angajam urgent vanzatoare pentru magazin bijuterii aur si argint. Experienta in vanzari reprezinta un avantaj. Pentru stabilirea unui interviu, sunati la numarul de telefon; **1.900 L;** ☎0744.974.572 magda.trusca@rubin2000.ro

2117. **Vanzatoare** magazin confectii cu experien?a in vanzarea confectiilor si jucariilor pentru copii, pentru centru comercial zona Sebastian. ☎0764.995.225

2118. **Vanzatoare** magazin haine, engleza minim nivel mediu, aspect ingrijit, persoana comunicativa, serioasa si muncitoare. Experienta in domeniu constituie un avantaj. Salariu 2000-2500 net, carte de munca + alte beneficii. **2.000 L;** ☎0744.554.189 alexxneamtu@yahoo.com

2119. **Vanzatoare** magazin, sectorul 2, Colentina, magazin de cartier, program 8 ore/zi. Se lucreaza un weekend da un weekend nu. Dupa weekend lucrator 1 zi libera luni, marti sau miercuri. Practic in saptamana urmatoare 3 zile liber. **2.000 L;** ☎0744.799.020/ 0762.657.256 colentina@clicmarket.ro

2120. **Vanzatoare** mezeluri, carne in piata Moghioros (Drumul Taberei), program se lucreaza o saptamana da una nu, sambata pana la ora 18, duminica pana la ora 15 **2.000 L;** ☎0720.565.891 cristinatumpi@yahoo.com

2121. **Vanzatoare** mini-market cu experienta si certificat de calificare lucrator in comert. Cautam o persoana optimista, deschisa, comunicativa. Pachet salarial avantajos+alte beneficii. Zona Turda-Grivita, sector 1. ☎0752.072.420

2122. **Vanzatoare** minimarket angajam vanzatoare minimarket in zona Unirii. ☎0722.362.680 costel.cobzaru@icloud.com

2123. **Vanzatoare** nefumatoare pentru magazin de haine. Se ofera: salariu motivant, bonusuri salariale, zile libere ☎0767.268.317 ovidiu.deaconu@gmail.com

2124. **Vanzatoare** patiserie Program 8 ore pe zi in 2 schimburi si 2 weekend-uri pe luna, in Tineretului, salariu si bonuri de masa. **2.400 L;** ☎0761.116.622

2125. **Vanzatoare** patiserie program 8 ore pe zi in 2 schimburi, o sapt. dimineata de la 5:30 la 13:30, o saptamana dupa amiaza de la 13:30 la 21:30, si 2 sambete pe luna de la 5:30-16:00, zona Drumul Taberei **2.200 L;** ☎0761.116.622

2126. **Vanzatoare** patiserie Stefan cel Mare la placintaria Placind or, zona St cel Mare program de lucru 2 cu 2 zile. De la 6.30-20.30. Contract pe perioada nedeterminata. Pentru mai multe detalii sunati la nr. **17.002.300 L;** ☎0755.856.176 Diana.urecheanu@gmail.com

2127. **Vanzatoare** patiserie, program 8 ore pe zi in 2 schimburi, o saptamana dimineata de la 5:30 la 13:30, o saptamana dupa amiaza de la 13:30 la 21:30, si 2 sambete pe luna de la 5:30-16:00, zona Stefan cel Mare. **2.200 L;** ☎0761.116.622

2128. **Vanzatoare** pentru chiosc cu vanzare la geam, cu norma intreaga in sector 1. Se ofera stabilitate si contract de munca peroada nedeterminata. Se cer seriozitate si corectitudine. Program o zi cu o zi ☎0722.528.637 darie.ilie@yahoo.com

2129. **Vanzatoare** pentru covrigarie, pentru detalii apelati la numarul de telefon **1.800 L;** ☎0769.510.567 mario_home_edition@yahoo.com

2130. **Vanzatoare** pentru magazin alimentar Drumul Taberei. Program L-V: 7-20, S: 7-17, D: 7-15, in ture 2 zile cu 2 zile libere. ☎0774.685.755

2131. **VANZATOARE PENTRU MAGAZIN ALIMENTAR, SE LUCREAZA O ZI DE LA 09.00 LA 22.00, O ZI LIBERA, STR. MOISE NICOARA NR. 38, 1.900 L; ☎0724.594.521**

2132. **Vanzatoare** pentru magazin cu articole vestimentare de dama, in zona Unirii, langa metrou. Program 9-17 si 13-21. Salariu bun, plus comision. Contact; ☎0729.352.831

2133. **Vanzatoare pentru magazinul de echipament sportiv din Bd. Carol I, 46, vizavi de Biserica Armeneasca. Luni- vineri 10.00-18.00, sambata 10.00- 14.00, 2.000 L; ☎0724.650.340**

2134. **Vanzatoare** presa la chiosc sector 2, cu C.I.M., salariu 1.000- 1.500 lei net; ☎0722.250.795

2135. **Vanzatoare** produse electrocasnice si jucarii in Piata 1 Dec.1918, langa sectia 13 Politie, sector 3. CM, **1.700 L;** ☎0721.808.015

2136. **Vanzatoare** sau vanzator cu experienta relevanta pentru linie tip impinge tava din zona Mosilor, agil, corect, amabil, ingrijit. Program: luni-vineri 9 ore / zi, iar sambata, duminica si sarbatori - liber. Salariu 2000 - 2500 - 3000 lei / luna. ☎0761.686.754/ 0761.686.753 clienti@contabconsult.ro

2137. **Vanzatoare** tura de noapte Program: doua seri da si doua seri libere. Tura incepe la ora 7 seara si se incheie la ora 7 dimineata. Magazinul se afla in Piata Iancului. Salariu **1.800 L;** ☎0734.435.737

2138. **Vanzatoare tura zi/ noapte zona Stefan cel Mare, Salajan, Tineretului, salariu/luna, 1.800 L; ☎0729.987.011**

2139. **Vanzatoare** zona Rahova Magazin situat pe strada Margeanului, angajam vanzatoare pentru magazin alimentar. Salariul fix 1750 ron + bonus din targhet. Avem targhet zilnic, saptamanal si lunar. ☎0762.875.435 stoianlivia85@yahoo.com

2140. **Vanzatoare,** alatura-te echipei noastre. Magazin Fornetti zona Piata Unirii angajeaza vanzator, vanzatoare: program in ture, salariu motivant, bonusuri, bonuri de masa. Detalii la nr: ☎0720.555.479 mihaelacristinadeaconu@gmail.com

2141. **Vanzatoare,** cauti un job frumos? Daca ai experienta in comert, esti serioasa si implicata in munca ta, vino la noi! Angajam vanzatoare pentru magazin tip insula cu bijuterii argint in Cora Pantelimon. Trimite CV la email; ☎0723.519.509 silver@stilplus.ro

2142. **Vanzatoare,** vanzator de produse de cofetarie de lux in Mall Promenada si Piata Dorobanti. Persoana dinamica, tinara, serioasa, implicata si responsabila. Experienta constituie un avantaj! **2.100 L;** ☎0722.891.651

2143. **Vanzatoare,** patiser si modelator covrigi cu experienta, in sectoarele 4 si 5; vanzatoare in domeniul panificatie si patiserie. **1.800 L;** ☎0743.278.200

2144. **Vanzatoare,** vanzator piata Iancului lucrator comercial, carte de munca din prima zi, contract. Iancului, sos. Mihai Bravu, aproape metrou, cu sau fara experienta anterioara in comert, flexibilitate, salariu 1850 Lei, **1.850 L;** ☎0784.641.786

2145. **Vanzatoare- casiera, magazin alimentar zona Ghencea -Drumul Taberei, 8 ore/ zi, in ture, salariu 1800-2300 lei. ☎0723.655.622**

2146. **Vanzatoare. Cofetariile Tip Top angajeaza vanzatoare pentru toate locatiile noastre din Pipera, Iancului, Pantelimon,Obor, Tineretului. Oferim: salariu motivant, bonus din vanzari, program flexibil. Informatii la tel.; ☎0732.672.654**

2147. **Vanzatoare/vanzatori** pentru Betty Ice in locatiile Carrefour Baneasa, Veranda Mall si Liberty Center. CV-urile se depun la adresa de mail Detalii la nr. de tel. ☎0753.084.816 mirela.cozma@bettyice.ro

2148. **Vanzator** casier si ajutor de bucatar Angajez 2 personal la vanzare casier si ajutor de bucatar pentru fast food restaurant in Liberty Center Rahova. Programul flexibil, salariu pe zi e 100 ron. Experienta preferat **1.800 L;** ☎0726.780.016/ 0731.969.999 99074534@qq.com

2149. **Vanzator** in magazine de plante si flori Angajam vanzatori si decoratori pentru retea de magazine de plante din Bucuresti. Necesar minim liceul, experienta in vanzari, atitudine pozitiva. Salariu motivant trecut pe carte de munca integral. ☎0751.136.426 ciprian@trias.ro

2150. **Vanzator** la restaurant in mall Baneasa asigura gestionarea incasarii banilor, respecta timpii de servire catre clienti, sugereaza produse. Asigura si pastreaza curatenia in zona de servire, raspunde de aspectul produselor; **2.300 L;** ☎0743.155.016 ioana.ciuca@scandia.ro

2151. **Vanzator** magazin accesorii Gsm angajez baiat pentru magazin accesorii gsm, avantaj personale cu o minina experienta in domeniu. **1.600 L;** ☎0738.766.933 sales@quickgsm.ro

2152. **Vanzator** magazin confectii femei si barbati SC Gironde Conf srl angajeaza personal pentru postul de vanzator in magazinele Lo Spaccio, program full time, procent din vanzari si bonuri de masa. ☎0763.648.720 personal@gironde.ro

2153. **Vanzator** magazin metalochimice Locul de munca se afla in Bucuresti, Sector 6, Str. Drumul Taberei nr.42. Salariul brut 2556 lei. Salariu net 1497 lei. Program de luni pana vineri, 08:00 - 16:00, **2.556 L;** ☎0730.225.008 contact@metalochimice.ro

2154. **Vanzator** masline raion Cora Alexandriei Lujerului promovarea produselor si eficienta vanzarilor.Prepararea produselor conform normelor de igiena alimentelor. Ambalarea produselor, cantarirea lor si aplicarea pretului. Atingerea targeturilor ☎0788.432.400 office@aspisfood.eu

2155. **Vanzator** presa cu experienta, salariu atractiv. Pentru mai multe detalii sunati la nr de telefon ☎0722.631.339

2156. **Vanzator pt. magazin flori; ☎0787.873.596**

2157. **Vanzator** Statie Peco in Poligrafiei, Mogosoaia si Pipera Tunari, salariu net, **1.700 L;** ☎0768.586.400

2158. **Vanzator** tura de noapte Zona Unirii- Marasesti, in magazin de cartier non stop. Se lucreaza 12 ore, 2 zile cu doua zile libere forme legale si plata contributiei garantat, contract de munca. Informatii intre orele 10-18 zilnic, **2.000 L;** ☎0720.261.525/ 0744.799.020

LOCURI DE MUNCĂ

7. **Agent** de curatenie, program part time, de luni pana vineri de la 9:00-13:00, pentru spatii de depozit, zona Carrefour Militari. Asiguram decontare transport. ☎0799.777.057 office@curatenieindetaliu.ro

8. **Agenti** imobiliari cu experienta-COMISION 50%. va asteptam sa faceti parte din echipa noastra. Agentia este langa Cora Lujerului. Posibilitatea realizarii unor venituri substantiale. **1.000 €;** ☎0739.616.733

9. **Agenti** teren HoReCa sau/si director retea 1.agenti de teren domeniu HoReCa sau/si Director cu retea. Salariu: 3000-4500 lei +comisioane lunare aprox 5000 euro. 2.Tineri vorbitori de limba ebraica si/sau engleza , comisioane 4000 euro/luna. **5.000 €;** ☎0730.222.270/ 0720.057.901

10. **Ajutor** gradinar Bucuresti Angajez ajutor in gradina 3-4 zile pe luna in Bucuresti. **100 L;** ☎0722.426.543 dayanast@yahoo.com

11. **Alpinist** utilitar, caut colaborare cu alpinist utilitar pentru taiere si tolatetare copaci numai cu experienta. **150 L;** ☎0724.971.229

12. **Apeluri** telefonice si calculator part-time Apelarea telefonica a clientilor firmei, prezentare oferte, introducerea datelor in calculator. Domiciliul in zona Drumul Taberei, Militari, 12 lei/ ora, 5 ore/ zi, 4 zile/ saptamana; **1.000 L;** ☎0723.029.302 contact@orif-inscriere.ro

13. **Asistent** domeniu constructii, arta, asistent manager, persoana tanara cu permis de conducere. Domeniu constructii/arta, zona Universitate. Salariu atractiv. ☎0740.565.565 snk_deconstruct@yahoo.com

14. **Asistent** manager Angajam asistent manager, program part time, salariu negociabil in functie de prestatia facuta, preferabil 12.00-16.00 ca si program, posibilitatea de a promova, daca aportul adus aduce beneficii. **1.000 L;** ☎0728.503.180 autobusinessride@gmail.com

15. **Asistent** social Caminul de Batrani, Colosseum, cu sediul in Bucuresti, sector 5, angajeaza asistent social si asistent medical, part-time. Pentru detalii ne puteti contacta la numarul de telefon; ☎0722.266.143 patuleavirgil@yahoo.com

16. **Asistenta** personala, fizic placut, pentru colaborare de lunga durata, program flexibil 2-3 ore saptamana. Rog foto si detalii; alex_sima30@yahoo.com

17. **Asistenta** manager se cauta o tanara sociabila, organizata, atenta la detalii pentru un post de asistenta a unui manager. Fara experienta. Program flexibil, poate fi studenta. Se poate asigura cazare. CV+foto pe email: **500 €;** stanciusimona07@gmail.com

18. **Asistenta** manager general Tanara draguta, sociabila, abilitati de comunicare. Cunostinte limba engleza si operare PC. Posibilitatea dezvoltare cariera. Program flexibil, poate fi studenta. Salariu atractiv. CV+poze pe email. stanciusimona07@gmail.com

19. **Asistenta** medicala stomatologic copii cabinet stomatologic pentru copii angajeaza asistenta medicala. **2.000 L;** ☎0734.640.351

20. **Asistenta** Personala aspect fizic placut, pozitiva, sociabila, cu sau fara experienta, program flexibil 2-3 ore pe zi, salariu avantajos, rog descriere cu foto pe whatsapp / e-mail. ☎0735.984.504 smartmedia93@yahoo.com

21. **Asistenta** personala director agentie imobiliara, voce placuta, atitudine calma, pozitiva. Detalii la tel. ☎0724.863.929

22. **Asistenta** personala pentru afacerist abordabil, afacerist sarmant, caut pentru postul de asistenta personala, tanara doamna sau domnisoara, draguta, dezinhibata, program flexibil, 2-3 ore pe saptamana, rog foto si descriere pe mail **1.200 €;** ☎0725.144.232 firstalladrian@yahoo.com

23. **Asistenta** personala, prezentabil, caut asistenta personala, draguta, 2-3 ore pe saptamana. Seriozitate si confidentialitate. Astept email cu foto; affection122016@gmail.com

24. **Automatist** pensionar pentru producator detergenti, conditii de munca si salarizare foarte bune, www.arcalux.ro ☎0722.404.983 arcalux@yahoo.com

25. **B3TON** RestoBar angajeaza ospatarita part time program de weekend, salariu avantajos, tips foarte avantajos, masa asigurata. Contract de munca. Vis a vis de parcul Carol Bd. Marasesti Nr. 2B Bl.C. ☎0724.590.863

26. **Baiat** priceput la treburi gospodaresti, curte, casa, caine, auto, 4-5 ore dupa-amiaza, 4-5 zile/ saptamana, salariu motivant, negociabil, zona Cismigiu - Gara de Nord; ☎0770.272.122

27. **Barman** ospatar, The Place Pub Bucuresti (zona Titulescu - Banu Manta) angajeaza fata pe postul de barman/ospatar. Varsta min. 20 ani, experienta barman, program in ture (flexibil, 3 ture pe saptamana) ☎0722.398.245 Alina.andriescu@mauveideas.ro

28. **Blog** & Content Writer Avem nevoie de o mamica pentru a scrie 10 articole/ luna pentru un site cu produse de mobilier si accesorii pentru copii. www.camerabebelusului.ro; marketing@annebebe.ro

29. **Bona** 4-6 ore pe zi Pipera, baietel 4 ani Angajez bona 4-6 ore pe zi dupa amiaza, de luni pana vineri, Pipera, pentru baietel de 4 ani, nefumatoare. Ofer salariu atractiv; ☎0728.979.731

30. **Bona** cu experienta in ingrijirea copiilor angajez bona de wekend program 4 sambete de la 15 la 22 si 4 duminici de la 15 la 21. Locatia este in sector 6 se plateste taxiul si 10 lei ora. Este obligatoriu ca doamna sa fi lucrat cu copii mici. **10 L;** ☎0721.062.937

31. **Bona** cu experienta pentru copil 3 ani, zona parc IOR, Campia Libertatii, program cand merge la gradinita 13-18.30, disponibilitate full time cand este bolnav. Data de incepere luna martie ☎0722.238.341 adriana_postolea@yahoo.com

32. **Bona,** 3 zile, 1400 lei, Balotesti agentia Elite cauta bona pt un baietel de 2 ani si 7 luni; in Balotesti-Dimieni; program de 3 zile pe saptamana, de la 9:00 la 18:00; salariul 1400 de lei. **1.400 L;** ☎0720.689.454

33. **Bucatar** pentru rece Trattoria Pane e Vino angajeaza bucatar la rece salate, deserturi) cu jumatate de norma in special in weekend). Adresa str. Nerva Traina 23 zona metrou Timpuri Noi). ☎07444899993 trattoriapanevino2010@yahoo.com

34. **Bucatar** si ajutor bucatar Grand Cafe Van Gogh, cafenea situata in centru istoric (Smardan nr. 9) care activeaza in HoReCa de 10 ani doreste sa-si mareasca echipa. Bucatarie internationala. Salariu atractiv + tips ☎0770.117.279 jobs@vangogh.ro

35. **Casier** Auchan, Drumul Taberei, studii medii, experienta lucru cu banii, program part time seara si weekend. Oferim: salariu, bonuri masa, prima vacanta, prime. Contact tel. I-v, 09-18; ☎0374.409.880 arogojina@auchan.ro

36. **Casier,** firma de administrare imobile Scomet angajam casier cu permis si masina. Program 16.30-21.00, **1.000 L;** ☎021.336.77.44 office@scomet.ro

37. **Casiera** si servire linie autoservire, salariu 1.200 lei, 11.00-15.00, luni-vineri; ☎0760.457.712

38. **Colaborare** part/time cadre medicale/ militare, pensionari activi. Salariu/ luna. Florina, **1.000 $;** ☎0745.997.612/ 0723.560.939

39. **Colaboratori** etichetare haine durata proiect: 5 zile (25feb-1mar), 8 ore/zi, 10.00 la 18.30. Locul de munca: magazin vestimentar din Mega Mall. Activitate usoara de etichetare haine si atasare sisteme antifurt. 80 lei/zi+1 tichet **450 L;** ☎0771.583.921

40. **Constructor tipare, confectii barbati si femei. Oferta de munca part-time. Contact: ☎0745.806.624**

41. **Conversatii** online castiguri intre 2.000-5.000 $. Costumatii cadou, bonus angajare de 400 $. Posibilitate imprumut personal pana la 4000$. Program flexibil 5-7h. Consultanta si suport tehnic 24/24h. Comision pana la 80% **12.500 L;** ☎0770.671.484 officegorgonize@yahoo.com

42. **Croitoreasa** care lucreaza de acasa. Am magazin online de produse vestimentare pentru copii si caut croitoreasa care sa lucreze de acasa, in functie de nr. de comenzi care vin, **1.500 L;** ☎0725.777.772 sofiaanais01092013@gmail.com

43. **Dansatoare.** Se caut? dansatoare cu sau fara experienta pentru Night Club in zona Centrala. Job-ul consta in a comunica cu clientii intr-un ambient placut si elegant. Se ofera comision 40% si cazare. ☎0763.301.380 panselutaa@yahoo.com

44. **Debarasator** mese Pentru un bistro din zona Victoriei, angajam debarasator mese cu program part-time in intervalul 10:00-16:00 de luni pana vineri. Salariul intre 900-1100 lei. Inf. tel. ☎0729.699.825

45. **Domn** caut doamna singura, nefumatoare, pentru ajutor menaj, 1-2 zile pe saptamana, eventual ofer si gazduire. Cer si ofer seriozitate; ☎0735.539.834

46. **Domnisoara** eleganta si frumoasa caut pentru sedinte foto in Bucuresti. Plata pe sedinta 300 Ron. Mai multe detalii pe email george.aqa1@gmail.com

47. **Domnisoara** pt intretinere, masaj Apartament de vacanta, centru, o d-ra serioasa, aspect fizic placut, feminina, pt intretinere usoara si masaj de relaxare, seriozitate. **1.500 L;** ☎0799.132.984

48. **Femeie** curatenie, firma curatenie cauta pentru locatie Calea Victoriei, birouri, program 6.00- 10.00 de luni pana vineri. Dorim seriozitate **750 L;** ☎0751.553.553

49. **Femeie de servici pt. curatenie casa si birouri, 2 zile/ saptamana, zona Domenii - Piata Victoriei, Salariu 950 L; ☎0753.148.369**

50. **Femeie** de serviciu pentru locuinta 3 camere, zona Cismigiu - Gara de Nord, 4-5 ore/zi, dupa-amiaza, 4-5 zile/saptamana, preferabil din cartiere apropiate, salariu, **1.200 L;** ☎0770.272.122

51. **Femeie** menaj Familie + 2 copii, cautam femeie pentru menaj in casa, 3 zile pe saptamana, curat, spalat, calcat, etc. zona Romexpo/ Casa Presei. **1.400 L;** ☎0744.569.999

52. **Femeie** pentru curatenie birouri Aurel Vlaicu, pensionara sau sa mai lucreze si in alta parte - pentru curatenie in sistem bancar in zonele Aviatiei - Aurel Vlaicu. Programul de 4 ore pe zi de L-V ☎0751.193.866/ 031.438.08.42

53. **Femeie** pentru curatenie birouri Baneasa Firma de curatenie angajeaza personal feminin - Pensionara sau sa mai lucreze si in alta parte - pentru curatenie in sistem bancar in Baneasa Mall. Program de 2 ore/zi de luni pana sambata. ☎0751.193.866/ 031.438.08.42

54. **Femeie** pentru curatenie birouri, firma de curatenie angajeaza personal feminin pentru curatenie birouri in Bucuresti, If. Oferim: contract de munca + salariu fix+ bonusuri lunare ☎0751.193.866/ 031.438.08.42 nonica.danciu@efms.ro

55. **Femeie** pentru curatenie Corbeanca Firma de curatenie angajeaza personal feminin, pensionara sau sa mai lucreze si in alta parte pentru curatenie in Corbeanca. Program de 2 ore/zi de luni pana vineri, ☎0751.193.866

56. **Femeie** pentru curatenie in Timisoara firma de curatenie Exclusive Facility Management angajeaza femeie - pensionara sau sa mai lucreze si in alta parte pentru curatenie in Timisoara. Programul este de 2 ore / zi, ☎0751.193.866/ 031.438.08.42

57. **Femeie** pt curatenie birouri Aviatiei, Aurel Vlaicu Firma de curatenie angajeaza femeie - pensionara sau sa mai lucreze si in alta parte pentru curatenie in sistem bancar in zonele: Aviatiei - Aurel Vlaicu. Programul este de la 8.30 -10.30 de L pana V. ☎0751.193.866/ 031.438.08.42

58. **Fete** modele online Colaboram cu fete peste 18 ani. Procent 50% salariu pana la 6153 ron, contract de munca, bonusuri de angajare si cadouri de bun venit. Te asteptam la o discutie, **6.153 L;** ☎0745.651.791/ 0770.752.856 officejustyou@gmail.com

59. **Fete,** socializare online, personal feminin cu/fara experienta, salariu 6100 lei fara target, comision pana la 70%, oferim bonus 3700 lei la angajare, program optional 5 -8 ore pe zi, legalitate 100 %. **6.100 L;** ☎0729.496.496/ 0785.496.496 shelbastudio@gmail.com

60. **Geometrist.** Angajez geometrist service auto sector 1, **4.000 L;** ☎0784.339.160

61. **Hostess** online exclusiv personal feminin. Salariu garantat pana la 6000 ron. Program flexibil 5-7h. Comision pana la 80%. Plata inca din prima zi pana la 5000 ron. Bonus angajare 3000 ron **6.000 L;** ☎0770.671.484/ 0760.657.114 officegorgonize@yahoo.com

62. **Hostess** online program flexibil 5-7h. Salariu garantat pana la 6000 Ron + bonus angajare 3500 Ron. Decontare Sauna, spa, fitness, gene si unghii. Contract de munca si asigurare medicala privata. Castiguri intre 8000-12000 Ron **6.000 L;** ☎0770.671.484/ 0764.140.118 officegorgonize@yahoo.com

63. **Hostess** online, conversand online poti castiga lunar intre 8000-14.000 ron. Iti oferim salariu garantat pana la 5500 ron + comision 50-70%. Bonus de angajare 3600 ron. Gratuit unghii, spa, fitness si solar. **5.500 L;** ☎0764.140.118 gorgonize@yahoo.com

64. **Hostess** online, semneaza contract cu ShelbaStudio si castiga garantat 3500-7500 lunar, decontam chiria integral in Bucuresti, oferim bonus 1050$ la angajare, abonament fitness si Spa. Program optional. **4.500 €;** ☎0729.496.496/ 0785.496.496 shelbastudio@gmail.com

65. **Incarcator** descarcator part-time Firma de curierat. Program de 4 ore 16:30-20.30 de luni pana vineri sambata duminica liber. Carte de munca la 4 ore. Salariu 600 ron net luna. Depozit in Sos. Alexandriei 99A Bragadiru. **600 L;** ☎0722.632.850 nicu.enache@bookurier.ro

66. **Infirmiera,** ingrijitoare, persoana serioasa pentru ingrijire doamna imobilizata (post avc), schimbat pampers, dat medicatie, 2 weekenduri pe luna, program intern: s-06:00/l-09:00. 250 lei/weekend. Mai multe detalii la tel. **250 L;** ☎0731.175.697 volta.prod@yahoo.com

67. **Live** activity Echipa Phoenix angajeaza personal feminin pentru conversatii online. Oferim: bonus angajare 4000 lei, avans 4000 lei din prima zi, bonus recomandare 1000 lei, procent 50%/ salariu fix pana la 6000 lei. **6.000 L;** ☎0761.505.505/ 0736.400.300 officepsk@yahoo.com

68. **Lucrator** comercial, cautam colega tanara sa lucreze intr-o rulota langa metrou Preciziei. Program luni-vineri 7:30-15:30. Sarcini: facut cafea, sandwichuri, operat casa de marcat **1.500 L;** ☎0741.972.053 bagels@sunday.ro

69. **Lucratori** pentru munci diverse. lucrari de curatenie apartament sau vila, zugraveli, gresie, faianta, parchet, la preturi avantajoase. Va rog sinceritate. ☎0731.288.027 cazacvicu777@mail.ru

70. **Marketing** servicii, angajez persoana cu experienta domeniu marketing, publicitate servicii. Timp partial de lucru. Conditii avantajoase. Detalii tel: ☎0784.212.471 dragosvlascianu@yahoo.com

71. **Maseuza** cu experienta, Centrul de slabire BettyBlue angajeaza maseuza cu experienta pentru efectuare masaj si tratamente corporale. Program 8 h/zi+2 sb/luna -2000 lei in mana Program de 6h/zi+2 sb/luna, 1500 lei in mana. **2.000 L;** ☎0727.767.008/ 0371.045.587 bettybluesalon@yahoo.com

72. **Menajera** 2-3 zile/ saptamana pentru familie cu locuinta la curte, sector 6. Pret negociabil. ☎0732.733.846

73. **Menajera** Angajez menajera, cu program zilnic(3-5 ore) pentru apartamente regim hotelier in zona Pipera.Cerinte:sa detina permis auto si/sau sa locuiasca in zona. Salariu intre 1500-2500 lei. ☎0786.802.323

74. **Menajera** Companie de servicii de relaxare si intretinere zona piata Victoriei angajeaza menajera pentru curatenie. Se cere seriozitate si curatenie, **800 L;** ☎0743.750.740/ 0720.114.488

75. **Menajera** cu experienta si recomandari pt. ap. 3 camere in Militari/ Veteranilor, curatenie generala. Program de doua ori pe luna. Ofer 100 Lei/ zi ☎0724.274.888

76. **Menajera** curatenie generala, calcat, in vila program luni si joi de 2 ori pe sapt 100 lei/zi in Ilfov, Rosu. **100 L;** ☎0760.374.171

77. **Menajera** part time, recomandare, seriozitate, urgent; ☎0722.210.210

78. **Menajera** part-time zilnic 4h/zi casa in Stefanestii de Sus. Program flexibil. Persoana de incredere, serioasa, organizata ☎0753.228.228

79. **Menajera** pentru sala jocuri de noroc, retea sali de jocuri de noroc, ne dorim in echipa o persoana harnica, disciplinata si punctuala. Program part-time, flexibil. Nu necesita experienta **850 L;** ☎0733.222.132

80. **Menajera,** AM International companie din domeniul productiei publicitare, Bucuresti, Sector 1, str. Baiculesti nr.1, zona Casa Presei, cauta doamna responsabila cu curatenia. Relatii la tel. ☎0747.085.815 maria.ene@ami.ro

81. **Menajera,** familie, cautam o doamna pentru menaj, casa la curte sector 2, Pantelimon, P-ta Delfinul. De 2 ori pe sapt 4-5 ore sau o zi pe sapt. Dorim o persoana serioasa, punctuala, experienta, recomandari. **100 L;** ☎0737.510.002

82. **Menajere** Urgent firma de curatenie angajam personal curatenie 4 ore in zona Pipera dimineata si dupa amiaza. ☎0728.900.866

83. **Menajere** angajam firma de curatenie angajam personal curatenie 5 ore birouri in Aurel Vlaicu 14:00-19:00. ☎0729.900.927

84. **Menajere** angajam urgent firma de curatenie angajam personal curatenie 8 ore in zona Pipera dimineata si dupa amiaza. ☎0728.900.866

85. **Model** online la JustYou, hai in echipa JustYou. Promovare rapida. Bonus angajare pana la 4100, salariu 5128 L procent. Program flexibil si locatii la alegere. Costumatii gratuite. Contract de munca. Posibilitate credit; **5.000 €;** ☎0745.651.791/ 0770.752.856 officejustyou@gmail.com

86. **Model** online la JustYou. Castiguri garantate 3000 $ - 5000 $/ lunar. Acceptam personal feminin cu/fara experienta. Program flexibil. Promovare rapida. Costumatii gratuite + bonus 1800 lei in prima zi. Posibilitate credit. **3.000 €;** ☎0745.651.791/ 0770.752.856 officejustyou@gmail.com

87. **Model** online la JustYou. castiguri garantate 3000 $ - 5000 $/ lunar. Acceptam personal feminin cu/fara experienta. Program flexibil. Promovare rapida. Costumatii gratuite + bonus 1800 lei in prima zi. Posibilitate credit; **5.000 L;** ☎0745.651.791/ 0770.752.856 officejustyou@gmail.com

88. **Modele,** incearca ceva nou in viata ta Incearca ceva nou Deluxe Studio angajeaza modele glamour 3.000 de euro. **3.000 €;** ☎0769.108.981 office@deluxestudio.net

89. **Operator** calculator la domiciliu, angajam operator pentru postare in mediul online de anunturi imobiliare. Raspunde la apeluri si ofera lead-urile potentialilor cumparatori. Modalitatea de plata. Venit fix pe zi - 250 de lei la 500; ☎0738.665.424

90. **Operator** calculator la domiciliu, pentru postare in mediul online de anunturi imobiliare. Raspunde la apeluri si ofera lead-urile potentialilor cumparatori. Modalitatea de plata ☎0903.760.730

91. **Ospatar** si ajutor de ospatar, Grand Cafe Van Gogh, situat in Centru Istoric (Smardan nr. 9), angajeaza personal service sala, cunosc?tori ai limbii engleze. Salariu atractiv + tips. Full sau part time; ☎0770.117.279 jobs@vangogh.ro

92. **Patiseri,** brutari, ajutori brutari patiseri ajutor de patiser cu/fara experienta, salariu atractiv, colectiv intelegator, program flexibil, munca usoara, specializare in domeniu, seriozitate la plata salariilor, ☎0766.623.143 ali_arslan58@yahoo.com

93. **Pensionara, de preferat fosta profesoara, pentru activitate de secretariat si coordonare centru educational, program part-time, salariu 1.000 L; ☎0753.148.369**

94. **Persoana** masaj relaxare Domn, caut o fata, deschisa, curata, educata pentru masaj de relaxare. Nu conteaza aspectul fizic, nu este necesara experienta. Plata la sedinta. Raspund la sms, whatsup **200 L;** ☎0722.979.320

95. **Persoana** masaj relaxare Domn, ce caut o fata, deschisa, curata, educata pentru masaj de relaxare. Nu conteaza aspectul fizic, nu este necesara experienta. Plata la sedinta. Raspund la sms, whatsup, **200 L;** ☎0722.979.320

96. **Personal** curatenie Angajam personal pt. curatenie in incinta Electroputere Parc Mall Craoiva. Program doar dimineata/ 3 ore pe zi / salariu motivant. Relatii la telefon; ☎0764.407.963 mihaela.ghinea@rsi-romprest.ro

97. **Personal** curatenie Femei pentru curatenie spatii birouri in zona Charles De Gaulle. Program 4 ore zi de L-V (18-22). Se cere experienta in curatenie birouri minim 6 luni. Salariu 1.000 L in mana, **1.000 L;** ☎0722.686.545 ddbecoservices@gmail.com

98. **Personal** curatenie Firma angajam personal curatenie birouri, zona 1 Mai, program 06,00-10,00. Salariu 750 ron. **750 L;** ☎0731.313.642 luminita.craciun@tiro.ro

99. **Personal** curatenie Firma de curatenie angajeaza personal. Post clinica stomatologica -1.750. Program 2 ture a cate 7 ore, 2 sambete pe luna - 4 ore. **1.800 L;** ☎0722.591.722 cleaning.duties@yahoo.com

100. **Personal** curatenie Pantelimon Building Support Services, firma specializata in intretinerea si administrarea cladirilor de birouri, angajeaza personal curatenie. Program part-time, bonuri de masa, mediu de lucru placut si dinamic. ☎0752.150.677 andrei.buf@bss.ro

101. **Personal** curatenie sala de fitness Alpha Gym Club (sala de fitness) angajeaza personal curatenie, salariu 1500 ron, program flexibil, 4 ore/zi, sala se afla in cartierul Latin, str. Prelungirea Ghencea 47, Bragadiru, ☎0760.766.589 adelina.cioroianu@yahoo.com

102. **Personal** curatenie si vase angajam personal vase si curatenie. Contract de munca pe perioada nedeterminata, salariu atractiv. Pentru detalii sunati la tel. Adresa Smardan nr. 9, Sector 3; ☎0770.117.279 jobs@vangogh.ro

103. **Personal** feminin pentru curatenie, cladire birouri zona Biserica Icoanei, scara spatiu comun cladire birouri, 3 ore/zi, 7:00-10:00 dimineata. Salariul 600,00 lei net, real in contractul de munca+decont transport. Experienta in domeniu. ☎0722.536.944

104. **Personal** in bucatarie, firma de expeditii produse de catering din sectorul 3, angajam personal in bucatarie. ☎0724.378.496

105. **Personal** Online Secrets Program flexibil (5-8 ore),castiguri substantiale, locatii 5 stele, salariu fix, cazare, costumatii, histesi, asigurare medicala, bonusuri, 50%. Ne face placere sa te avem in echipa. Hai la interviu. **3.700 L;** ☎0744.378.116 officemystic@yahoo.com

106. **Personal** pentru curatenie Firma de curatenie angajam personal curatenie 4 ore si 3 ore birouri in Aurel Vlaicu. 06:00-09:00, 06:00-10:00; ☎0729.900.927

107. **Personal** pentru fast-food cu specific mexican Maya Fresh Mexican FastFood cautam sa ne marim echipa cu oameni dornici de munca si iubitori de tot ce tine de bucatarie si alimentatie publica. Salarii incepand de la 2200 lei/ 8 ore/ zi, bonusuri de performanta. **2.400 L;** ☎0729.253.963 top_digitall@yahoo.com

108. **Prezentatoare** TV asistente de platou, crainice, pentru studioul Orizont TV din Bucuresti. Contract de munca, program flexibil. Aplicati cu CV si foto pe e-mail. Doar persoanele selectate vor fi invitate la interviu. **2.500 L;** globecasting@yahoo.com

109. **Redactor** articole domeniu civic - patriotic doamna/ domnisoara, tastare rapida, absolventa snspa/ jurnalism / drept, carismatica, empatica, idealista, altruista, dedicata. Optional - deplasari. Salariu de la 3500 lei. **3.500 L;** ☎0726.678.148 silvianlica@gmail.com

110. **Sofer** ai o masina personala nu mai veche de 2002 si vrei sa iti suplimentezi veniturile printr-o aplicatie online?Contacteaza-ne pentru mai multe detalii ! **2.500 L;** ☎0784.039.818/ 0726.449.876

111. **Sofer** Clever Go, Uber, Taxify Firma licentiata cautam soferi pentru Clever Go-Uber-TaxyFy. Autoturisme Dacia Logan GPL. Contract de munca. ☎0735.877.787

112. **Sofer,** livrari comenzi de mancare, sofer interval orar 09:00 - 13:00 cu masina personala, decontam combustibilul. Preferat pensionar, om serios. ☎0721.410.401/ 0723.165.461 roxana@bistrorawvegan.com

113. **Student** with ability to install apps android / ios Help taxi drivers install an application itaxi driver ro in Bucharest . Aplicatiile vin in ajutorul pasagerilor care sunt in cautarea unui taxi sau a unui sofer individual disponibil. **1.500 L;** ☎+40749017300 contact@itaxi-online.ro

Joburi în străinătate

1. **Aachen,** Germania Casa privata cauta fete peste 18 cu sau fara experienta, program 10-24 nu se consuma alcohol. Oferim cazare, transport si multe alte necesitati. Mai multe informatii: telefonic, email, wahtsapp; **10.000 €;** ☎00491757208000 Info@ac-girls.de

2. **Amsterdam** escort. Oferim locuri de munca pt. fete 18+ pe flaturi sau vitrina ca dame de companie cu sau fara experienta, dornice de munca, din Rep. Moldova, Romania, Ucraina. Totul este legal cu contract de munca, alicemaria2010@yahoo.com

3. **Angajam** soferi cat B in Italia si Olanda Angajam personal la firma de curierat ca soferi cat B in Italia si Olanda. Salarizare 1.400-1.600 euro + bonusuri de permanta + cazare si masa. Contact telefonic la numarul ☎0726.700.933

4. **Anglia** cautam tinere dragute si serioase pentru servicii de escorta si masaj, conditi de munca foarte bune, seriozitate maxima! Fete cu sau fara experienta intre 24-38 ani, **15.000 €;** ☎+447948418303

5. **Anglia** castiguri rapide pt doamne si domnisoare Selectam doamne si domnisoare. Oferim locuri de munca pentru doamne si domnisoare care doresc sa lucreze ca si escorte in Anglia. Castiguri mari si rapide, comision 50% plata zilnica. **10.000 €;** ☎00447881860892

6. **Anglia** colege pentru masaj, escorte, casa centrala caut colege, domnisoare independente pentru munca in Anglia cu varsta minim 18 ani, aspect fizic placut, in casa nu stau baieti ci doar fete, camera proprie, cazare asigurata, Whatsapp. ☎00447417437271

7. **Anglia** escorte, cautam tinere dragute si dornice de castiguri foarte mari si rapide, conditii de munca foarte bune, seriozitate si siguranta; ☎00447415522587

8. **Anglia** job escort si massage. 18+ buna fetelor. Am 2 camere disponibile pentru cele care doresc sa munceasca independent ca escorte. Nu se lucreaza la procent. Chiria se plateste saptamanal alexandragabriela125@yahoo.com

9. **Anglia,** casa privata selecteaza fete pentru escorte in Anglia.Oferte avantajoase, suna-ma pe nr. de tel. sau WhatsApp.Este o super oferta, nu pierzi nimic, daca ma suni si ma intrebi de oferta; ☎00447702661405 nicegirlpopa@yahoo.co.uk

10. **Anglia,** caut colega pentru escorting and massage colega pentru servicii masaj si escorting in UK. Cazare gratuita, varsta peste 18 ani; **10.000 €;** ☎+447378643045

11. **Anglia,** escorte Londra -Uk, cluburi de lux ofera locuri de munca pt d-soare si doamne 18+, pe flaturi sau club, cu sau fara experienta, ca escorte sau dame de companie. Publicitatea se face pe site-uri de top platite cu optiuni full, gen VIP-Featured. Se lucreaza pe apartamente de lux, garantam castiguri mari si experienta in domeniu. Plata se face zilnic, comisionul este de 50 % si oferim discretie absoluta. Contactati-ne pe tel / what's up. Pentru angajare avem nevoie de cateva poze reale; ☎00447459770496

12. **Anglia,** escorte Londra Uk, cluburi de lux ofera locuri de munca pt d-soare si doamne 18+, pe flaturi sau club , cu sau fara experienta , ca escorte sau dame de companie .Publicitatea se face pe site-uri de top platite cu optiuni full , gen VIP-Featured.Se lucreaza pe apartamente de lux , garantam castiguri mari si experienta in domeniu .Plata se face zilnic , comisionul este de 50 % si oferim discretie absoluta .Contactati-ne pe tel / what's up . Pentru angajare avem nevoie de cateva poze reale; ☎00447459770496

13. **Anglia,** escorte, Londra, New, Anglia, escorte, Londra, seriozitate maxima, 50%50, angajem fete 18- 35 ani. Mai multe detalii, contactati pe WhatsApp 447877768278, **10.000 €;** ☎+447877768278/ +447877768278 escortlondon60@gmail.com

14. **Anglia,** Londra fete cu aspect dragut si seriozitat pentru colaborare in domeniu escorte masaj, in locatie formata de 7 ani cu clienti regulari, rog seriozitate, mai multe detaliu pe WhatsApp +447877768278 **12.000 €;** ☎+447877768278 escortlondon60@gmail.com

15. **Anglia,** Londra fete cu seriozitate cautare de colaborare castiguri substantiale, peste 10.000 lire sterline mai multe detalii pe WhatsApp **12.000 €;** ☎+447877768278/ +447877768278 escortlondon60@gmail.com

16. **Anglia,** Scotia, escort UK, urgent, fete serioase min.18 ani pentru escort. Se lucreaza pe casa si iesiri. Plata zilnic. Comision 50%. Cazare asigurata. Contact watssapp si telefonic non stop. ☎00447776503889 ddesire2019@gmail.com

17. **Anglia,** selectam doamne si domnisoare, 50% comisionul dvs,Bucuresti si Edinburgh Scotia). Fete cu sau fara experienta din Romania si Rep Moldova dornice de munca in domeniul adult. Detalii pe WhatsApp:00407682594 45/ 00447440567555 **15.000 €;** ☎07440567555/ 0040768259445/ 00447440567555

18. **Anglia,** selecteaza doamne si domnisoare pt escorta casa privata in UK. Selectam Doamne si Domnisoare pt companie intima si escorta service. Castiguri mari si rapide, comision 50%. Cerem si oferim seriozitate maxima. Mai multe detalii pe whatsapp. ☎00447856059650/ 00447856059650 ukescort2019@gmail.com

19. **Anglia,** vino in echipa noastra de escorte/maseuze Urgent, se cauta fete dragute si serioase 18-30 de ani pentru serviciul de escorta si masaj in Anglia. Casa curata complet utilata, internet wifi, program flexibil, plata la zi, anunturi platite. ☎00447417437271

20. **Apartamente** Zurich, Lucerne, Baden, fete pentru fete, escort-girls, (independente), inchiriez apartamente si camere in Zurich-Lucerna-Baden, ☎0041764370661 info@tantravenus.ch

21. **Austria** Tabu Bar, club de noapte cauta dansatoare si dame de companie 19+ ani, cu aspect fizic placut, cu / fara experienta. Veniturl intre 5.000-10.000 euro/luna. Plata se face zilnic. Cazarea este asigurata. Vorbim lb. Romana Telefon, sms sau WhatsApp. ☎004306643622186 info@tabubar.at

22. **Austria** Colosseum bar, NightClub & LaufHaus Graz, cauta domnisoare +19 ani. Transport si cazare asigurate. Locatii de inalta calitate. Castiguri substantiale, plata la zi. Informatii: beep/sms/WhatsApp la tel., Facebook: Suzie Colosseum; ☎00436607949606 suzie.colosseum@gmail.com

23. **Austria** Tabu Bar, cauta dansatoare si dame de companie 19+ ani, cu aspect fizic placut, cu / fara experienta. Veniturl intre 5.000-10.000 Euro/luna. Plata se face zilnic. Cazarea este asigurata. Vorbim lb. Romana Telefon, sms sau WhatsApp. ☎004306643622186 info@tabubar.at

24. **Austria** Tabu Bar, cauta dansatoare si dame de companie 19+ ani, cu aspect fizic placut, cu / fara experienta. Veniturl intre 5.000-10.000 Euro/luna. Plata se face zilnic. Cazarea este asigurata. Vorbim lb. Romana Telefon, sms sau WhatsApp. ☎004306643622186 info@tabubar.at

25. **Austria,** fete dragute cu aspect fizic placut posibilitati de castiguri intre 3.000 si 10.000 Euro /Luna pt Casa Privata Laufhaus 182, Oferim siguranta, rugam seriozitate; ne puteti da chiar si beep sau mesaj si va contactam noi ; site: wwww.lh182.at **10.000 €;** ☎004366488728800 office@lh182.at

26. **Austria,** fete dragute cu aspect fizic placut posibilitati de castiguri intre 3.000 si 10.000 Euro /Luna pt Casa Privata Laufhaus 182, Oferim siguranta, rugam seriozitate; ne puteti da chiar si beep sau mesaj si va contactam noi ; site: wwww.lh182.at **10.000 €;** ☎004366488728800 office@lh182.at

27. **Austria,** Bar Lamour Night Club caut dansatoare si dame de companie 19+ ani, aspect fizic placut, cu sau fara experienta, Veniturl intre 5.000-10.000 euro/luna. Plata se face zilnic. Cazarea este asigurata. Vorbim lb. romana. Telefon, sms sau WhatsApp. la tel. Esti motivata si te intereseaza castiguri mari? Suna acum. www.nightclubpalmenhaus.at ☎004366029147 70

28. **Austria,** Bar Lamour Night Club caut dansatoare si dame de companie 19+ ani, aspect fizic placut, cu sau fara experienta. Veniturl intre 5.000-10.000 euro/luna. Plata se face zilnic. Cazarea este asigurata. Vorbim lb. romana. Telefon, sms sau WhatsApp. la tel. Esti motivata si te intereseaza castiguri mari? Suna acum. www.nightclubpalmenhaus.at; ☎004366029147 70

29. **Austria,** fete agentie de escort/dame de companie, ofera in permanenta locuri de munca in Austria. **150 €;** ☎0739.221.724 Vandamevandame370@yahoo.com

30. **Austria,** fete dragute cu aspect fizic placut, posibilitati de castiguri intre 3.000 si 10.000 euro/luna pentru casa privata Laufhaus 182. Oferim siguranta, rugam seriozitate, ne puteti da chiar si beep sau mesaj si va contactam noi; www.lh182.at **10.000 €;** ☎004366488728800 office@lh182.at

31. **Austria,** Germania, fete cu aspect fizic placut pt. casa privata, castiguri substantiale, clientela formata, rog poze recente si seriozitate, plecari imediate, detalii la tel: **8.000 €;** ☎00491766295830

32. **Bar** Lamour Night club Austria doamne/domnisoare 19+ ani, cu aspect fizic placut, cu sau fara experienta. Veniturl intre 5000-10000 E/luna. Plata se face zilnic. Cazarea este asigurata. Ne poti suna sau ne poti scrie pe WhatsApp; ☎00436602914770

33. **Bar** Lamour Night club Austria, fete frumoase +18 ani dornice de castiguri rapide. Cu un simplu click vei face schimbarea. Doamne/domnisoare 19+ ani, cu aspect fizic placut, cu sau fara experienta. Veniturl intre 5.000-10.000 euro/luna. Plata se face zilnic. Cazarea este asigurata. Ne poti suna sau ne poti scrie pe Whatsapp. Esti motivata si te intereseaza castiguri mari? Suna acum! ☎00436602914770

34. **Bar** Lamour Night club Austria, fete frumoase +19 ani dornice de castiguri rapide. Cu un simplu click vei face schimbarea. Doamne/domnisoare 19+ ani, cu aspect fizic placut, cu sau fara experienta. Veniturl intre 5.000-10.000 euro/luna. Plata se face zilnic. Cazarea este asigurata. Ne poti suna sau ne poti scrie pe Whatsapp. Esti motivata si te intereseaza castiguri mari? Suna acum! ☎00436602914770

**NI

LOCURI DE MUNCĂ

70. **Club** Relax II- Elvetia iti asigura succesul financiar la care ai visat. Club luxos de noapte angajam tinere dragute interesate de castiguri mari, in cel mai cunoscut adult-club din Zurich. Plata la zi, 60% din venituri. Asiguram cazare, discretie. Raspundem in lb. romana la tel., beep, sms, WhatApp, e-mail. www.clubrelax.ch, **15.000 €;** ☎0041762064337 info2@clubrelax.ch

71. **Colega** de apartament in Belgia caut colega de apartament in Belgia cu aspect fizic pl?cut 18+ , sociabila si motivata. Apartament privat cu conditii si clientela formata (la granita cu Luxembourg) ☎0784.143.542 vivastreet2020@yahoo.com

72. **Colege,** te-ai saturat sa cauti mereu un loc serios/sigur?, fata singura care isi cauta 2 colege pentru serivicii de escorta si mesaj. Fiecare fata are camera ei, totul este utilat si mobilat, comision 50:50, nici un cost ascuns, clientela formata,whatsapp ☎00447459805467

73. **Colosseum** Bar, Nightclub & Lauf Haus, Austria Graz cauta domnisoare +19 ani. Transport si cazare asigurate. Castiguri substantiale. Plata la zi. Informatii beep/sms/WhatsApp. Facebook: Suzie Colosseum; ☎00436607949606 suzie.colosseum@gmail.com

74. **Colosseum** Bar, Nightclub & Lauf Haus, Austria Graz cauta domnisoare +19 ani. Transport si cazare asigurate. Locatii de inalta calitate. cCastiguri substantiale, plata la zi. Informatii beep/sms/WhatsApp. Facebook: Suzie Colosseum; ☎00436607949606 suzie.colosseum@gmail.com

75. **Colosseum** Bar/Lauf Graz cauta domnisoare +19 ani. Transport si cazare asigurate. Castiguri substantiale. Plata la zi. Informatii beep/sms/WhatsApp. Facebook: Suzie Colosseum; ☎00436607949606

76. **Constructii** in domeniul de gratare Scotia Angajez meserias in domeniul constuctiilor de gratare, seminee, gratare de gradina (barbeque), foisoare, cuptor lemne. ☎+447475385701 Imobiliarevis@gmail.com

77. **Dansatoare** Austria Table Dance din Austria angajeaza dansatoare cu varsta peste 18 ani cu contract legal de munca asiguram salariu , cazare si transport .Detalii la tel ☎076871377

78. **Dansatoare** club Elvetia Geneva. Cazare gratis Dansatoare Elvetia - Geneva 3-5000/luna. Cazare gratis. Nu prostitutie. Trimite 5/6 foto WhatsApp sau email +393462782061 / melldav@hotmail.com. Varsta 18-30, aspect placut. Lb Engleza sau Franceza **4.000 €;** ☎00393462782061 melldav@hotmail.com

79. **Dansatoare** club Italia. Cazare si salariu fix dansatoare Italia diverse orase 3-5000/luna. Cazare gratis. Nu prostitutie. Trimite 5/6 foto WhatsApp sau email +393462782061 / melldav@hotmail.com. Varsta 18-30, aspect placut **4.000 €;** ☎00393462782061 melldav@hotmail.com

80. **Dansatoare** si dame de companie 19+ ani, cu aspect fizic placut, cu/ fara experienta. Tabu Bar, club de noapte Austria. Venituri intre 5000-10000 E/ luna. Plata se face zilnic. Cazarea este asigurata. Vorbim lb. romana. Telefon, sms sau WhatApp; ☎0043066436222186 info@tabubar.at

81. **Doamne** pentru club select de noapte Austria Club select de noapte Austria Graz, cauta doamne, domnisoare aspect fizic placut, ce doresc sa lucreze intr-o atmosfera familiara. Cazare asigurata. Transport gratuit. Info sms, apel, what 0043681207118870

82. **Doamne** pentru club select de noapte Austria Graz Club Select Noapte Austria, cauta doamne, domnisoare, aspect fizic placut ce doresc sa lucreze intr-o atmosfera familiara. Cazare asigurata. Transport gratuit. Info sms, apel, whatupp 0043681207118870,

83. **Doamne** pentru club select de noapte Austria, Graz Cautam doamne, domnisoare cu aspect fizic placut ce doresc sa lucreze intr-o atmosfera familiara. Cazare asigurata. Transport gratuit. Info: sms, apel, whatsupp 0043681207118870, office@cafe-city.at

84. **Doamne** pentru club select de noapte Austria-Graz Doamne, domnisoare cu aspect fizic placut ce doresc sa lucreze intr-o atmosfera familiara. Cazare asigurata. Transport gratuit. Informatii: sms, apel, whatsupp 0043681207118870, office@cafe-city.at; ☎0043681207118870 office@cafe.city.at

85. **Doamne,** domnisoare 18+ pt. cluburi de lux. Anglia oferra locuri de munca pe flaturi sau club, cu sau fara experienta, ca escorte sau dame de companie. Publicitatea se face pe site-uri de top platite cu optiuni full, gen VIP-Featured. Se lucreaza pe apartamente de lux, garantam castiguri mari si experienta in domeniu. Plata se face zilnic, comisionul este de 50 % si oferim discretie absoluta. Pt. mai multe detalii contactati-ne pe tel./ What'sApp. Pt. angajare avem nevoie de cateva poze reale; ☎00447459770496

86. **Doamne/** domnisoare Austria Colosseum Bar/Lauf Graz cauta domnisoare +19 ani. Transport si cazare asigurate. Castiguri substantiale. Plata la zi.Informatii beep/sms/WhatsApp. Facebook: Suzie Colosseum ☎00436607949606 suzie.colosseum@gmail.com

87. **Doua** fete escorte Londra, Wembley Central Caut 2 tinere dragute (escorte) pentru a lucra intr-un apartament cu 3 camere in Londra. Rog seriozitate! pentru mai multe detalii puteti suna la nr de tel/WhatsApp: ☎00447915883985 sabysabrina43@gmail.com

88. **Edinburgh,** casa privata, locuri disponibile acum casa privata situata in zona ultra centrala, cauta doamne si domnisoare in vederea colaborarii pe plan profesional. Ofer promovare pe toate site-urile de specialitate si cazare. comision 40% !!! **10.000 €;** ☎+447874036781 bradpitt201981@yahoo.com

89. **Edinburgh,** selectam doamne domnisoare Fete cu sau fara experienta din Romania si Rep Moldova pentru servicii de escorta si masaj in Bucuresti/Edinburgh. Detalii la WhatsApp: **15.000 €;** ☎07440567555/ 0040768259445/ 00447440567555

90. **Edinburgh,** selectam doamne si domnisoare fete cu sau fara experienta din Romania si Rep Moldova pentru servicii de escorta si masaj in Bucuresti/Edinburgh. Detalii la WhatsApp : 0040768259445/00447440567555 **15.000 €;** ☎07440567555/ 0040768259445/ 00447440567555

91. **Electrian,** instalator,muncitori in constructii Angajam muncitori in constructii, instalatori, electrician.Cazare asigurata gratuit in conditii bune!! Transport gratuit!Va sunam daca dati un bip 0036 30 629 8507 sau email: angajari@kevko.hu **2.500 €;** ☎0036306298507 angajari@kevko.hu

92. **Elvetia** Nou !! Joburi pt tinere 18 + dragute, prezentabile, interesate de castiguri substantiale Galaxy Bar - Club de lux cu clientela exclusivista,Oferim cel mai bun comision din castiguri, permis de munca, cazare gratuita. Plecari imediate Detalii in lb. romana despre transport, cazare si venituri la telefon/ whatsapp/ email; www.galaxyrueti.ch; ☎0763.941.594/ 0041794593500 job.elvetia@yahoo.com

93. **Elvetia** Zurich - Galaxy Kontaktbar, NightClub de lux, angajeaza legal fete 18 +. La noi e party in fiecare seara! Vino in echipa noastra si vei castiga mai mult decat itiimaginezi. Suntem un club vechi cu clienti buni si stabili. Oferim seriozitate, asiguram acte. Detalii in lb romana telefonic sau pe Whatapp. www.galaxyclub.ch **15.000 €;** ☎0041767105838 ramonica512@yahoo.it

94. **Elvetia** - Bar Night Club Imperium ofera tinerelor dame de companie, dornice de castiguri substantiale, posibilitatea de a lucra intr-un ambient luxos si profesionist la Club Imperium. Oferim permis legal de munca, cazare gratuita in camere individuale, 60 % din venituri, procent din consumatie. Nu este necesara experienta anterioara. Pentru mai multe detalii, apel, beep, wattap, sms, e-mail. Informatii in limba romana;www.club.imperium.ch ☎0040786615297/ 0041796454360 info@club-imperium.ch

95. **Elvetia** - Club Relax II iti asigura succesul financiar la care ai visat.Club luxos de noapte angajam tinere dragute interesate de castiguri mari, in cel mai cunoscut adult-club din Zurich. Plata la zi, 60% din venituri. Asiguram cazare, transport. Raspundem la beep, sms, whatapp, www.clubrelax.ch **15.000 €;** ☎0041762064337 info2@clubrelax.ch

96. **Elvetia** - Galaxy Bar, job bine platit pentru tinere 18+ dragute, prezentabile. Asiguram acte si cazare, mediu sigur, luxos si civilizat, castiguri fabuloase. Plecari imediate tel./wattap, email, vb. lb. romana, www.galaxyrueti.ch ☎0763.941.594/ 0041794593500 job.elvetia@yahoo.com

97. **Elvetia** - Galaxy Bar, job bine platit pentru tinere 18+ dragute, prezentabile. Asiguram acte si cazare, mediu sigur, luxos si civilizat, castiguri fabuloase. Plecari imediate. Tel/wattap, email, vb. lb. www.galaxyrueti.ch ☎0763.941.594/ 0041794593500 job.elvetia@yahoo.com

98. **Elvetia** - Relax Club angajeaza fete 18+ cu aspect fizic placut ca dame de companie. Limba straina constitue un Avantaj. Castiguri majore. Asiguram 60% din venituri, cazare si acte pe tot parcursul anului. Pt. mai multe detalii ne puteti contacta prin beep, e-mail, vorbim romaneste; www.relaxclub.ch **12.000 €;** ☎0041767644454 info@relaxclub.ch

99. **Elvetia** - Relax Club angajeaza fete 18+ cu aspect fizic placut ca dame de companie. Limba straina constitue un Avantaj. Castiguri majore. Asiguram 60% din venituri, cazare si acte pe tot parcursul anului. Pt. mai multe detalii ne puteti contacta prin beep, e-mail, vorbim romaneste; www.relaxclub.ch **12.000 €;** ☎0041767644454 info@relaxclub.ch

100. **Elvetia** -Bar Night Club ofera tinerelor dame de companie, dornice de castiguri substantiale, posibilitatea de a lucra intr-un ambient luxos si profesionist la Club Imperium . Oferim permis legal de munca, cazare gratuita in camere individuale, 60 % din venituri, procent din consumatie.Nu este necesara experienta anterioara. Pentru mai multe detali, apel, beep, whatshapp, sms, email. Informatii in limba romana; www.club.imperium.ch ☎0040786615297/ 0040786615297 info@club-imperium.ch

101. **Elvetia** -Club Imperium ofera tinerelor dame de companie, dornice de castiguri substantiale, posibilitatea de a lucra intr-un ambient luxos si profesionist la Club Imperium. Oferim permis legal de munca, cazare gratuita in camere individuale, 60% din venituri, procent din consumatie. Nu este necesara experienta anterioara. Vorbim limba romana, sms, whatsapp, ☎0040786615297/ 0041796454360 info@club-imperium.ch

102. **Elvetia** Club Galaxy iti asigura succesul financiar la care ai visat! Club luxos de noapte angajam tinere 18+ dragute, sociabile, interesate de castiguri mari, cautam dansatoare sau dame de companie. Casiguri substantiale. Clientela formata. Oferim seriozitate. Stim cu sa ne facem treaba si totul functioneaza perfect! Vino in echipa noastra! Raspundem la beep, sms, whatsapp; www.galaxyclub.ch **15.000 €;** ☎0041767105838 ramonica512@yahoo.it

103. **Elvetia** Club Relax vrei sa castigi bani buni intr-o echipa armonioasa, cu o clientela frumoasa si numeroasa? Ai peste 18+ ani, esti activa, pozitiva, draguta si sociabila? Aici gasesti jobul potrivit. Oferim: Discretie absoluta si conditii de top. Totul legal, cu permis de munca. Plata la zi, 60% din venituri. Mediu de lucru favorabil, cazare. Raspundem in lb romana la tel/ beep/ sms/ whatsap/ email. www.clubrelax.ch; **15.000 €;** ☎0041762064337 info@clubrelax.ch

104. **Elvetia** cluburile Galaxy & Joy, cautam domnisoare si doamne cu/ fara experienta 19+ ani, incepatoarele sunt binevenite. Castiguri exclusive, plata zilnic. Oferim conditii foarte bune de munca, asiguram acte si mediu de lucru placut. Castiguri peste 15.000 E/luna. Esti dornica sa castigi multi bani intr-un timp scurt, vino sa lucrezi la noi. www.joy-club.ch ☎0041767105838 ramonica512@yahoo.it

105. **Elvetia** job for you, Relax club studio Escort angajeaza fete ambitioase si profesioniste. Asiguram cazarea, plata la zi, bonusuri avantajoase, 60% din castiguri; www.relaxclub.ch, info@relaxclub.ch; info@le-rouge.ch **15.000 €;** ☎0041767684454

106. **Elvetia** locuri libere de munca Message: locuri libere de munca in Elvetia, ☎+41765060021 admin@leqg.ch

107. **Elvetia,** agentie escort de lux, zona turistica, cauta fete sociabile, in vederea unei colaborari, ambient de lucru luxos, programul fiind foarte lejer, asiguram transportul, va asteptam, fara limita de varsta, **12.000 €;** ☎0041793376504 alina77@gmx.ch www.xvip.ch

108. **ELVETIA,** Agentie Escort de lux, zona turistica, cauta fete sociabile, in vederea unei colaborari. Ambiet de lucru luxos, programul fiind foarte lejer. Asiguram transportul. Va asteptam. Fara limita de varsta, **10.000 €;** ☎0041799110722 Alina77@gmx.ch Www.xvip.ch

109. **Elvetia,** apartament privat in Elvetia, zona turistica. Mediu de lucru restrans si discret. Se lucreaza impreuna cu inca 2-3 fete, clientii fiind numai din zona high class. Asiguram transportul. Va asteptam, **14.000 €;** ☎0041799110722 Alina77@gmx.ch www.studiohotcats.ch

110. **Elvetia,** Club Soprano, cautam fete prietenoase, frumoase, cu varsta peste 18 ani care au placerea de a satisface castigand multi bani. Va rugam contactati-ne: telefon, email, **15.000 €;** ☎0041766136666/ 0041433445506 contact@soprano.club.ch

111. **Elvetia,** extravgant daca ai peste 18 ani, si esti dornica de a castiga bani, totul este legal, oferim cazare daca esti interesanta pentru information, whats-app sau email, **15.000 €;** ☎0041788667670 info@extravagant-club.com www.extravagant-club.ch

112. **Elvetia,** Informatii despre oferta noastra excelenta de munca Vino sa faci parte din echipa noastra! Vei castiga multi bani, vei intalni clienti de calitate si te vei simti bine intre noi! **20.000 €;** ☎0041764284337

113. **Elvetia,** nou. Joburi pt tinere 18 + dragute, prezentabile, interesate de castiguri substantiale Galaxy Bar - Club de lux cu clientela exclusivista. Oferim cel mai bun comision din castiguri, permis de munca, cazare gratuita. Plecari imediate. Detalii in lb romana despre transport, cazare si venituri la telefon/whatsapp/email. www.galaxyrueti.ch; ☎0041794593500 job.elvetia@yahoo.com

114. **Elvetia,** nou. Joburi pt tinere 18 + dragute, prezentabile, interesate de castiguri substantiale Galaxy Bar - Club de lux cu clientela exclusivista. Oferim cel mai bun comision din castiguri, permis de munca, cazare gratuita. Plecari imediate. Detalii in lb. romana despre transport, cazare si venituri la telefon/whatsapp/email. www.galaxyrueti.ch; ☎0763.941.594/ 0041794593500 job.elvetia@yahoo.com

115. **Elvetia,** nou. Joburi pt. tinere 18+ dragute, prezentabile, interesate de castiguri substantiale Galaxy Bar - Club de lux cu clientela exclusivista. Oferim cel mai bun comision din castiguri, permis de munca, cazare gratuita. Plecari imediate. Detalii in lb. romana despre transport, cazare si venituri la telefon/ whatsapp/ email. www.galaxyrueti.ch; ☎0041794593500 job.elvetia@yahoo.com

116. **Elvetia,** salarii de la 10.000 CHF luna si mai sus. Bani la greu, castig de neuitat, propunem locuri de munca pentru femei frumoase de la 18 ani, salarii de la 10.000 € pe luna si mai sus, doar clientela de clasa, **15.000 €;** ☎+41793376504 alina77@gmx.ch

117. **Elvetia,** agentie cu experienta, colaboreaza cu escorte in Zurich. Asiguram cazare, transport si clienti. Castiguri uriase, plata pe loc, **10.000 €;** ☎0041767149451 info@lustagentur.ch www.lustagentur.ch

118. **Elvetia,** Club Joy, la 12 km de Zurich angajeaza legal tinere dragute, sociabile, interesate de castiguri mari intr-un interval scurt de timp. Clubul are vechime, este foarte cunoscut, clienti fideli dar si turisti. Oferim conditii foarte bune de munca, asiguram acte si mediu de lucru placut. Peste 15.000 euro lunar. Nu sta pe ganduri, timpul se scurge rapid. Detalii in lb. romana. Tel./whatsapp/Viber; www.joy-club.ch ☎0041767105838 ramonica512@yahoo.it

119. **Elvetia,** club luxos de noapte, Club Relax 2 angajeaza legal fete simpatice. Castiguri de peste 10.000 € pe luna, plata la zi. Raspundem la beep/ sms/ whatsap, **10.000 €;** ☎+41767149451 info2@clubrelax.ch

120. **Elvetia,** fete Zurich, fete tinere pentru privat house-apartment, posibilitatea mentinerii intre 400 - 1.000 franci pe zi, total legal, dormit gratuit. Tel, WhatsApp, Viber. **16.000 €;** ☎0041762522141 zurych@bluewin.ch

121. **Elvetia,** Geneva, fete, esti distractiva-iubitoare si iti place sa seduci barbatii? Alatura-te echipei noastre. ☎+41779618282 puiutu_06@yahoo.com

BUNĂ FRUMOASO! ❀

AI FARMEC, SEXAPPEAL ȘI STĂPÂNEȘTI ARTA SEDUCȚIEI?

ATUNCI EȘTI POTRIVITĂ PENTRU NOI! ÎȚI OFERIM:

♥ O frecvență mare a clienților, o clientelă bogată
♥ Locația foarte bună, o atmosferă de lucru sigură
♥ Program flexibil, Zilnic check-in până la ora 17:00
♥ Studio propriu de fitness, solar, automate cafea/băuturi

E-MAIL, TELEFON ODER WHATSAPP
✉ info@lustra.la
www.lustra.la
☎ +49 (0)871 / 974 829 80
✌ +49 (0)160 / 611 19 18
WhatsApp and Viber

122. **Elvetia,** Jaeger KontaktBar angajeaza fete se lucreaza in club de noapte, in termeni legali, plata la zi, castigurl de peste 10.000 euro pe luna. ☎0041793476563

123. **Elvetia,** Le Rouge angajeaza fete dragute cu aspect fizic placut ca dame de companie. Asiguram cazare. Castiguri reale 12.00-15.000 euro/luna. Raspundem la beep, sms, email, vorbim romaneste, www.le-rouge.ch ☎0041762064337 info@le-rouge.ch

124. **Elvetia,** New Blue Up- Saunaclub - Elvetia Zurich ofera locuri de munca legale pentru tinere 18 ani+, salariu atractiv, conditii deosebite, cazare, acte. Castigi bani din prima zi. Informatii in lb. romana la tel./whatsapp, www.newblueup, **10.000 €;** ☎0041435424670/ 0041792983079 info@newblueup.ch

125. **Elvetia,** Studio Club Relax angajeaza legal, cu ate, fete 18+ dragute, prezentabile, cu aspect fizic placut. Asiguram transport si 60% din venituri. Castiguri reale minim 12.000 euro. Raspundem la beep, sms, e-mail, vorbim romaneste; www.clubrelax.ch ☎0041762064337 info@clubrelax.ch

126. **Elvetia,** Zurich - club luxos de noapte, iti asigura succesul financiar la care ai visat. Angajam tinere dragute 18+, interesate de castiguri mari. Plata la zi, 60% din venituri. Te asteptam in echipa Club Relax II, facebook: Club Relax Elvetia. www.clubrelax.ch. Raspundem in lb. romana la tel., beep, sms, WhatsApp, e-mail; ☎0041767149451/ 0041762064337 info2@clubrelax.ch

127. **Elvetia,** Zurich de peste 10 ani, Club Relax lucreaza legal si fara probleme cu fete din Romania. Asiguram cazare, peste 12-15.000 euro lunar, plata pe loc. Beep/ sms/ whatsap/ email, www.clubrelax.ch, **15.000 €;** ☎0041767149451 info@clubrelax.ch

128. **Elvetia,** Zürich de peste 10 ani, Club Relax lucreaza legal si fara probleme cu fete din Romania. Asiguram cazare, peste 12-15.000 euro lunar, plata pe loc. Beep/ sms/ whatsap/ email, www.clubrelax.ch, **15.000 €;** ☎0041767149451 info@clubrelax.ch

129. **Elvetia-** Relax Club angajeaza fete 18+ cu aspect fizic placut ca dame de companie. Limba straina constituie un avantaj. Castiguri majore. Asiguram 60% din venituri, cazare si acte pe tot parcursul anului. Pt. mai multe detalii ne puteti contacta prin beep, e-mail, vorbim romaneste, www.relaxclub.ch **12.000 €;** ☎0041767644454 info@clubrelax.ch

130. **Elvetia-** Relax Club angajeaza fete 18+ cu aspect fizic placut ca dame de companie.Limba straina constitue un avantaj. Castiguri majore. Asiguram 60% din venituri, cazare si acte pe tot parcursul anului. Pt. mai multe detalii ne puteti contacta prin beep, e-mail, vorbim romaneste, www.relaxclub.ch, **12.000 €;** ☎0041767644454 info@relaxclub.ch

131. **Elvetia-Club** Imperium ofera tinerelor dame de companie, dornice de castiguri substantiale, posibilitatea de a lucra intr-un ambient luxos si profesionist. Oferim permis legal de munca, cazare gratuita in camere individuale, 60% din venituri, procent din consumatie. Nu este necesara experienta anterioara. Vorbim lb. romana, sms wattap; www.club-imperium.ch ☎0040786615297/ 0041796454360 info@club-imperium.ch

132. **Elvetia-Club** Relax II iti asigura succesul financiar la care ai visat. Club luxos de noapte angajam tinere dragute interesate de castiguri mari, in cel mai cunoscut adult-club din Zurich. Plata la zi, 60% din venituri. Asiguram cazare, transport. Raspundem la beep, sms, whatapp, www.clubrelax.ch, **15.000 €;** ☎0041762064337 info@clubrelax.ch

133. **Elvetia.** Esti o tanara de minimum 18 ani, te consieri sexy, extrovertita si fara prejudecati? Night Club Galaxy - canton Zurich Elvetia, iti ofera un permis de munca intr-un mediu sigur, luxos si civilizat, unde castigurile iti vor depasi cu siguranta asteptarile. Esti la un click distanta de momentul in care poti incepe sa-ti schimbi viata in bine. Pentru mai multe detalii, ne gasesti la www.galaxyrueti.ch. Informatii in lb. romana la tel./mail sau whatsapp; ☎0763.941.594/ 0041794593500 job.elvetia@yahoo.com

134. **Elvetia.** Do you want to work for yourself Work in apartament 100 % of money are for you, **15.000 €;** ☎+447418466523 the_onelady@abv.bg

135. **Elvetia.** Vrei sa castigi bani buni intr-o echipa armonioasa, cu o clientela frumoasa si numeroasa? Atunci aceasta este adresa potrivita pentru tine. Cu noi poti sa castigi bani mai multi cu adevarat! Oferim: discretie absoluta si contii de top. Totul legal, cu permis de munca. Plata la zi, 60% din venituri. Mediu de lucru favroabil. Cazare si facilitati de gatit. Incepatoarele sunt de asemenea binevenite. Garantam 100% discretie! Daca ti-am trezit interesul, ai peste 18+ ani, esti activa si pozitiva, draguta, educata si sociabila, trimite-ne un email, in care sa ne spui cateva detalii despre tine si sa includzi cateva poze recente sau contacteza-ne la nr. de telefon: apel, mesaj, whatsapp, viber, **15.000 €;** ☎0041762064337 info@clubrelax.ch

136. **Escort** & masaj Anglia Fete +18 pentru escorta si masaj in Anglia **7.000 €;** ☎+447806778002

137. **Escort** Canada camera de inchiriat inchiriez camere in apartament privat in Canada (Toronto) pt escorta independenta. Dotat cu toate utilitatile, fara costuri ascunse, doar plata pe camera pe zi. Detalii WhatsApp +39 389 657 7772 ☎+393896577772 maddalena1919@gmail.com

138. **Escort** France, Franta, cu posibilitatea de a face tur. Se poate munci incall si outcall. Cautam domnisoare/doamne cu varsta cuprinsa intre 18-35 de ani, mai multe detalii pe whatsapp: **10.000 €;** ☎0744.257.095/ 0040744257092 Oxfrodstreet22@gmail.com

139. **Escort** girls wanted ASAP We are a London escort house incall, we looking for new ladies who want do good money. We offer good for ebony ladys, brunette, blonde, busty, european, asian, latin, arabic. Safe and discreet place, **6.000 €;** ☎447401891261 adela.curvy@outlook.com

140. **Escort** Londra, ofer colaborare in domeniul escorta, fete cu varsta intre 18-35 ani, nu este necesara limba engleza.Comision 50%, ofer cazare, transport depinde unde esti, rog seriozitate. ☎07383494695

141. **Escort** Paris Paris Tinere frumoase si serioase 18+ aplica acum.Oferim loc de munca, cazare gratuita in camera individuala 50% din venituri; ☎0033753272961 Andreeaada35@icloud.com

142. **Escort** work for women in Scandinavia & Netherlands Escort work for women in Denmark, Sweden & Netherlands. I provide safe & comfortable place to work, adverts, work essentials. I am looking for ladies all shapes and sizes. No experience necessary. ☎004550220638 hazelbrowningsg@gmail.com

143. **Escort,** fete Suedia, se cauta fete cu aspect fizic placut 18+ sociabile, cumoscatoare de limba engleza pt escorta in Suedia. Pt mai multe informatii nr de tel, wp, viber, ☎+46735705822 Keylabooob@gmail.com

144. **Escorta** Anglia Buna. Cautam fete interesate pentru servicii de escorta in Anglia. Castigurile sunt foarte mari de la 300 lire la 700 lire pe seara). Nu este necesara limba engleza.

145. **Escorta** Anglia, recrutam fete cu varsta peste 18 ani, dispuse sa lucreze ca escorte in Anglia. **4.000 €;** ☎+4407440235034

146. **Escorta** Anglia. Cautam fete pentru escorte pe teritoriul Angliei, plata zilnica, castiguri substantiale intre 200-600 lire zilnic pe masura aspectului fizic si serviciilor oferite, limba engleza nu este necesara,

147. **Escorta** Anglia/ Irlanda, cautam fete cu varsta peste 18 ani cu experienta/ fara experienta, serioase pentru jobul de escorta, castiguri substantiale, comisionul este de 50%, pentru mai multe detalii whatsapp. **10.000 €;** ☎0764.624.548

148. **Escorta** Austria Caut escorte pentru o colaborare indelungata , domnisoare +18, dinamice si sociabile cu un aspect fizic placut, cu sau fara experienta. Cazare gratuita Castiguri din prima zi Program flexibil Sofer **15.000 €;** ☎+4368110540156 carpe.diem.wien@gmail.com

149. **Escorta** in Londra, castiguri exceptionale, oferim publicitate exceptionala, flux de clienti continu, Locatii foarte bune, accesibile clientilor.Castiguri intre 2.000-3.000 pe saptamana, **12.000 €;** ☎00447448760136 adri.alina87@yahoo.com

150. **Escorta** independenta pentru outcall in Copenhaga Agentia Exclusive Escort cauta fete cu aspect fizic placut 18+ sociabile, profile individuale si publicitate asigurata. Info www.exclusiveescort.dk sau pe whatsapp. **10.000 €;** ☎+4552611986

151. **Escorta** la Londra Vrei sa castigi bine?! Pentru mai multe detalii suna la numarul de telefon. ☎00447446169352

152. **Escorta** Londra, cautam fete cu sau fara experienta pentru escorta. Asiguram transport, cazare, etc. Plata se face pe loc. Pentru mai multe detalii sunati la nr. de tel sau whatsapp: ☎00447944148986

153. **Escorta** pentru casa privata in Londra Oferim locuri de munca ca si escorta in Londra, intr-o casa privata, camera proprie, conditii foarte avantajoase, ☎07427566488

154. **Escorte** Anglia Cautam fete serioase +18 pentru colaborare in activitatea de escorta . Se ofera cazare , publicitate si 50% comision. Aspectul fizic placut constituie un avantaj si un castig substantial.

155. **Escorte** Anglia, caut fete care doresc sa munceasca in domeniul de escorta. Cazare gratis, publicitate gratis, limba engleza nu este obligatorie. Castiguri mari cu plata zilnica.200£-500£ pe zi.

156. **Escorte** Anglia, cautam fete pentru escorte in Anglia. Cazarea gratis, castiguri mari cu plata zilnica. Este un mediu civilizat cu bun simt. Se ofera seriozitate si discretie.

157. **Escorte** Austria Casa Privata-Buna, eu sunt Kim si caut colege de lucru ca escorta si hostessen.Tinere, motivate, dragute, independente. Daca esti sexy si crezi ca acest job face pentru tine atunci te astept cu mare drag ! ☎+436766731000 b.escorts@yahoo.com

158. **Escorte** Belgia sau Elve?ia se cauta fete independente +18, dornice de castiguri fabuloase pentru postul de escorta in case de lux. Pentru detalii la telefon sau whatsapp, **40.000 €;** ☎0733.262.992 b.paraschivu@yahoo.com

159. **Escorte** Canada Toronto, fete cu espect fizic placut, **10.000 €;** ☎+14372283442

160. **Escorte** cu contract legal de colaborare. Salzburg.Angajez escorte cu contract legal de colaborare, doamne domnisoare cu varsta cuprinsa între 18-35 de ani, dinamice si sociabile cu un aspect fizic placut, cu sau fara experienta, **1.500 €;** ☎0761.793.867/ 06767687200 firmaaustria@yahoo.com

161. **Escorte** de lux Tarile Arabe, Anglia si Singapore agentie cautam fete +18 cu aspect fizic placut si ingrijit pentru Singapore, Tarile arabe si Anglia, mai multe detalii whatsapp. **10.000 €;** ☎+447498293543

162. **Escorte** High Class Londra Cazare pentru escorte de elita in Londra. Asigur discretie, eficienta si profesionalism. Se lucreaza cu unii din cei mai importanti clienti din UK. Whasapp +44 7984 257745 **100.000 €;** ☎447984257745 caprice.lara@yahoo.com

163. **Escorte** Scotia 15-20000 de euro pe luna, se cauta fete ca escorte in scotia +18, pentru detalii /informatii la nr. de whatsapp, **15.000 €;** ☎00447760455888

164. **Escorte&** masaj Anglia Doamne/ domnisoare +18 cu sau fara experienta in serviciul de escorta, doritoare de castiguri substantiale intr-un mediu profesional ma pot contacta fara intermediari. Rog si ofer seriozitate, **5.000 €;** ☎+447440516024

165. **Female** escort need in North London, we are a London escort house incall, we looking for new ladies who want do good money. We offer good for ebony ladys, brunette, blonde, busty, european, asian, latin, arabic;+44 7401 891261 **8.000 €;** ☎447401891261 sara.bby001@outlook.com

166. **Fete** +18 ani pentru escorte in Edinburgh, caut fete, pentru loc de munca ca escorte in Scotia, comision 50%50, nu se cer alte taxe. Aspectul si varsta nu conteaza castiguri garantate, ofer cazare si site-uri de calitate. Vanessasweet43@yahoo.com

167. **Fete** Anglia Escorte Anglia, caut fete care doresc sa munceasca in domeniul de escorta. Cazare gratis, publicitate gratis, limba engleza nu este obligatorie. Castiguri mari cu plata zilnica. ☎+447448555370

168. **Fete** Anglia ofera locuri de munca pt fere 18+, pe flaturi sau club, cu sau fara exprienta, ca escorte sau dame de companie. ☎+447427614443

169. **Fete** Anglia centru Londra zona 1, caut fete serioase pentru casa in centrul Londrei.Se lucreaza pe comision de 50%, Cazare. transport. Site uri highlighted VIP platite, oferite in cei 50%. **3.000 €;** ☎00447859187115 alexdolouber@yahoo.com

170. **Fete** Anglia, caut fete serioase pentru colaborare activitate escort in UK. Comision 50% plata la zi. Pt detalii nr. de WhatsApp, ☎+447479444873 juliaane@yahoo.com

171. **Fete** Anglia, Escorte Anglia, caut fete care doresc sa munceasca in domeniul de escorta. Cazare gratis, publicitate gratis, limba engleza nu este obligatorie. Castiguri mari cu plata zilnica. ☎+447448897842

172. **Fete** Anglia, se ofera cazare in conditii excelente, camera privata, casa nonaglomerata, profiluri pe site-uri de specializare si nu numai. Nu ezitati sa ma contactati la nr. de telefon si pe Whatsapp **100.000 €;** ☎00447440038671

173. **Fete** Anglia. Casa privata situata in zona centrala cauta doamne si domnisoare in vederea colaborarii in domeniul dame de companie intima, massage & escorte, **10.000 €;** ☎00447440038671

174. **Fete** cu aspect placut minim 18 ani. Caut fete cu aspect fizic placut, bun simt, minim 18 ani, dornice de munca in domeniul adult, independente, din Romania, Rep. Moldova sau Ukraina. Oferim transport, contract de munca legal. **10.000 €;** ☎0788.771.818

175. **Fete** cu o limba engleza buna pentru Tel Aviv cautam fete cu o limba englez? buna pentru Tel Aviv; **20.000 €;** ☎+447418466523 the_onelady@abv.bg

176. **Fete** cu/fara experienta pt. Elvetia, cautam fete minim 18 ani cu/fara experienta pentru studio, in domeniul erotic. Sunati acum avem locuri limitate. ☎+41767451424 topverdienst@gmx.ch

177. **Fete** dragute pentru Belgia Germania Bucuresti Caut fete motivate cu aspect fizic placut, bun simt, minim 18 ani, dornice de munca in domeniul adult, independente, din Romania, Rep Moldova sa Ukraina. Oferimt transport, contract de munca legal. **10.000 €;** ☎0788.771.818

178. **Fete** escorte pentru London, 50%-50% seriozitate maxima, suplimentare pe WhatsApp, nr. 447877768278 **12.000 €;** ☎+447877768278/ +447877768278 escortlondon60@gmail.com

179. **Fete** frumoase +18 ani dornice de castiguri rapide. Cauti conditii corecte de munca in Germania? Te-ai saturat de incertitudini? Cu un simplu click vei face schimbarea! Cautam fete noi pentru locuintele noastre de lux din Saarlouis si Trier. Experienta de 12 ani in domeniu ! Iti oferim un avans pentru calatoria ta. Plata la zi ! 8.000 Euro lunar. Esti motivata si te intereseaza castiguri mari? Suna acum! (Whatsapp & Viber) **8.000 €;** ☎00491734618219

180. **Fete** frumoase +18 ani dornice de castiguri rapide. Cauti conditii corecte de munca in Germania? Te-ai saturat de incertitudini? Cu un simplu click vei face schimbarea. Cautam fete noi pentru locuintele noastre de lux din Saarlouis si Trier. Experienta de 12 ani in domeniu. Iti oferim un avans pentru calatoria ta. Plata la zi. esti motivata si te intereseaza castiguri mari. Suna acum. (whatsapp si viber); ☎00491734618219

181. **Fete** pentru casa privata Geneva pentru servicii de escorta. Procentaj 60 pt. tine 40 pt. casa. Pt. detalii la whatsapp, ☎0041767522940

182. **Fete** pentru casa privata Germania, angajez cu contract legal de munca, doamne si domnisoare cu sau fara experienta cu varsta cuprinsa 18-40 de ani, sociabile, comunicative si dornice de un castig pe masura ce variaza intre 400-800 zi, **20.000 €;**

183. **Fete** pentru Dilaila Elvetia Contacbar, sauna ☎+41791577853 info@dilailaclub.ch

184. **Fete** pentru Germania, Wurzburg Oferta top. Case private in Germania / Bayer (Nürnberg si Würzburg) cauta fete si femei cu varsta minim 18 ani. Castiguri garantate. Acceptam si persoanele care vorbesc doar putin germana, **15.000 €;** ☎004915222566939 haus.cherie@yahoo.com

185. **Fete** pentru munca in Germania la Night Club. ofera locuri de munca pt tinere 18+ in Night Club, cu sau fara experienta, ca escorte sau dame de companie. Mai multe detali la nr 004915224317630 ☎004915224317630

186. **Fete** pentru sectorul adult, Belgia, venituri mari esti sociabila, draguta,constitutie atletica si ai minim 18 ani? Cautam fete care sa lucreze discret în Belgia pentru o perioada de 10-14 zile. Venituri intre 5.000-7.000 . **7.000 €;** ☎0032497996590 selectiehasselt@outlook.com

187. **Fete** pentru servicii de escorta Anglia Fata si colega pentru servicii de escortacaut fete cu sau fara experienta pt. domeniul escorta, varsta minima 18 ani, comisionul 50/50, plata se face la zi, fara alte cheltuieli. Cele mai bune profi **10.000 €;** ☎07948911235

188. **Fete** pentru servicii de escorta Scotia, caut fete cu sau fara experienta pt. domeniul escorta, varsta minima 18 ani, comisionul 50/50, plata se face la zi, fara alte cheltuieli. Cele mai bune profi. girl_h@yahoo.com

189.

LOCURI DE MUNCĂ

226. **Graz** Austria-Colosseum Bar, Night-Club & LaufHaus cauta domnisoare +19 ani. Transport si cazare asigurate. Locatii de inalta calitate. Castiguri substantiale, plata la zi. Informatii beep/sms/WhatsApp la tel. Facebook: Suzie Colosseum; ☎00436607949606 suzie.colosseum@gmail.com

227. **Graz,** Colosseum Bar NightClub & LaufHaus cauta domnisoare +19 ani. Transport si cazare asigurate. Locatii de inalta calitate. Castiguri substantiale, plata la zi. Informatii beep/sms/WhatsApp la tel. Facebook: Suzie Colosseum; ☎00436607949606 suzie.colosseum@gmail.com

228. **Grecia,** contracte joburi dansatoare strainatate Grecia. Contracte joburi dansatoare animatoare. Cabaret night club in Grecia select pe insula turistica Syros, este singurul cabaret night club selectioneza dansatoare. **4.000 €;** ☎0749.200.802 stefanmaciu@yahoo.com

229. **Hostess,** gogodance/lapdance Club Malta, salariu 40 Euro pe zi, plata la 2 saptamani, 50% dans privat, consumatie intre 10-33%, transport avion dus asigurat de club, primele 12 zile platite garantat cu 1200 euro, 2 saptamani cazare gratis. ☎0752.068.887 anuntnewstyle@yahoo.com

230. **Instalatori** Sanitari - Franta Instalatori Sanitari-Teava Fonta - FrantaCerinte: - Limba Franceza - nivel conversational- Experienta in meserie de minim 5 ani- Permis de conducere - cat B **2.200 €;** ☎0771.478.736 office.epj@gmail.com

231. **Instalatori** sanitari, Franta cerinte: limba franceza, nivel conversationalexperienta in meserie de minim 5 ani, permis de conducere, cat. B (obtional) **2.200 €;** ☎0771.478.736 office.epj@gmail.com

232. **Job,** castiga mii de euro pe saptamana In conditii absolut legale si sigure, Kit Kat Club cauta acum si romance. Asigurram permis de munca oferit de autoritatile etvetiene, plata la zi, castiguri deosebit de mari. ☎0041788018000

233. **Laufhaus** 182, Casa Privata Austria angajeaza tinere 18+ cu aspect fizic placut, posibilitati de castig intre 3.000 si 10.000 Euro /luna. Oferim siguranta, rugam seriozitate; ne puteti da chiar si beep sau mesaj si va contactam noi, email; site: www.lh182.at; **10.000 €;** ☎0043664488728800 office@lh182.at

234. **Laufhaus** 182, Casa Privata Austria, angajeaza tinere 18+ cu aspect fizic placut posibilitati de castig intre 3.000 si 10.000 Euro /Luna. Oferim siguranta, rugam seriozitate; ne puteti da chiar si beep sau mesaj si va contactam noi email: site: www.lh182.at **10.000 €;** ☎0043664488728800 office@lh182.at

235. **LaufHaus** Colosseum Bar/Lauf Graz Austria cauta domnisoare +19 ani. Transport si cazare asigurate. Castiguri substantiale. Plata la zi.Informatii beep/sms/WhatsApp. Facebook: Suzie Colosseum; ☎00436607949606 suzie.colosseum@gmail.com

236. **Locuri** de munca Elvetia, fete Cautam doamne si domnisoare cu aspect fizic placut varsta peste 19 ani care doresc castiguri substantiale in scurt timp pentru cluburile din Elvetia Rote Vila, Joy si Galaxy. ☎0748.466.701/ +41765267600 aalinabalmus@gmail.com

237. **Locuri** de munca escorta Anglia Suntem in cautarea de fete peste 18 ani, pentru servicii de escorta in Anglia, **4.000 €;**

238. **London** escort job caut fete discrete cu sau fara experienta pentru servicii de escorta si masaj. Se ofera cazare, publicitate, plata la zi 50%, program flexibil. Detalii la tel sau whatsapp. +44 7401 891261 **8.000 €;** ☎447401891261 Adela.curvy@outlook.com

239. **London,** escort 18+ aspect fizic placut, cu sau fara experienta pentru servicii escorta, ofer cazare si utilitati, cerem si oferim seriozitate, castiguri asigurate, plata instant, detalii tel sau Wapp, **8.000 €;** ☎447401891261 Adela.curvy@outlook.com

240. **Londra** - UK, cluburi de lux ofera locuri de munca pt d-soare si doamne 18+, pe flaturi sau club, cu sau fara experienta, ca escorte sau dame de companie. Publicitatea se face pe site-uri de top platite cu optiuni full, gen VIP-Featured. Se lucreaza pe apartamente de lux, garantam castiguri mari si experienta in domeniu. Plata se face zilnic, comisionul este de 50 % si oferim discretie absoluta. Contactati-ne pe tel. / What'sApp. Pentru angajare avem nevoie de cateva poze reale; ☎00447459770496

241. **Londra** - UK, cluburi de lux ofera locuri de munca pt d-soare si doamne 18+, pe flaturi sau club, cu sau fara experienta, ca escorte sau dame de companie. Publicitatea se face pe site-uri de top platite cu optiuni full, gen VIP-Featured. Se lucreaza pe apartamente de lux, garantam castiguri mari si experienta in domeniu. Plata se face zilnic, comisionul este de 50 % si oferim discretie absoluta. Contactati-ne pe tel. / What'sApp. Pentru angajare avem nevoie de cateva poze reale; ☎00447459770496

242. **Londra** casa privata Casa privata situata in zona centrala cauta doamne si domnisoare in vederea colaborarii in domeniul dama de companie intima, massage& escorte; **10.000 €;** ☎07475900189 Escortlondon01@yahoo.com

243. **Londra** casa privata, esti tanara, nonconformista si dezinhibata? Cauti castiguri rapide si substantiale? Alatura-te echipei noastre de escorte, dama de companie iar problemele tale financiare vor disparea. ☎447464964431

244. **Londra,** Casa privata cauta fete dragute cu/fara experenta, pt. o frumoasa colaborare, se ofera conturi, cazare gratuita, program flexibil, castiguri mari, se plateste la zi, pt. mai multe det. la tel. **10.000 €;** ☎447464964431

245. **Londra,** casa privata angajam fete dragute, casa privata formata de 6 ani angajem fete dragute si serioase castiguri, sub-stantiele, se poate ajunge 10.000 de lire pe luna de pinde de tine cat chef ai de munca mai multe detali pe watapp : **10.000 €;** ☎+447877768278 escortlondon60@gmail.com

246. **Londra,** casa privata, job pentru escorta Fete cu aspect fizic placut, sociabile, casa cu clientela formata, conditii speciale, plata zilnica, castiguri substantiale, profile individuale, cazare si publicitate asigurata, comision 50%. **10.000 €;** ☎+447448512527 londonsquare2999@gmail.com

247. **Londra,** colega cu varsta pana in 30 de ani, curata, linistita si cu chef de munca pt a munci impreuna intr-o casa curata, linistita cu clientela formata. Nu este obligatoriu limba engleza rog seriozitate, **8.000 €;** ☎07404191560

248. **Londra-Uk,** cluburi de lux ofera locuri de munca pt. d-soare si doamne 18+, pe flaturi sau club, cu sau fara experienta, ca escorte sau dame de companie. Publicitatea se face pe site-uri de top platite cu optiuni full, gen VIP-Featured. Se lucreaza pe apartamente de lux , garantam castiguri mari si experienta in domeniu. Plata se face zilnic, comisionul este de 50 % si oferim discretie absoluta. Contactati-ne pe tel./ what'sup. Pentru angajare avem nevoie de cateva poze reale. ☎00447459770496

249. **Londra.** Tinere dragute 18+. Londra se lucreaza pe flaturi sau club, cu sau fara experienta, ca escorte sau dame de companie .Publicitatea se face pe site-uri de top platite cu optiuni full, gen VIP-Featured. Se lucreaza pe apartamente de lux , garantam castiguri mari si experienta in domeniu .Plata se face zilnic , comisionul este de 50 % si oferim discretie absoluta .Contactati-ne pe tel / what's up. Pentru angajare avem nevoie de cateva poze reale; ☎00447459770496

250. **Marea** Britanie, cautam fete dragute pentru Londra, Birmingham si Glasgow cu varsta peste 18 ani, asiguram cazare si transport, comison 50%, plata zilnic. Mai multe detalii pe WhatsUp sau la telefon +447586408711 **10.000 €;** ☎07586408711 omegaescortagency@gmail.com

251. **Menajera** Se cauta menajera pentru o familie cu un copil in Tel-Aviv, Israel. Se asigura masa si cazare. Persoanele interesate sunt rugate sa ne contacteze la nr de tel. Multumim! ☎0728.024.206

252. **Montatori** de corturi pentru Franta Montatori de corturi Franta cu notiuni de limba franceza, optimum interim Bucuresti. Angajeaza urgent montatori de corturi, constructii demontabile pentru Franta cu contract de munca, de lunga durata. **1.300 €;** ☎+40774415415 cv@optimum-interim.com

253. **Muncitori** constructii strainatate firma constructii angajeaza sudori, lacatusi, gipsari si zugravi pentru lucrari in afara tarii. Se ofera transport si cazare gratuite. Salariu 6 euro/ora. **1.700 €;** ☎0770.891.850 robert@amenajariconstructii.com

254. **Muncitori** fabrica jeleuri salariu atractiv net de 1.600 euro/ luna; cazare asigurata de catre angajator, contract de munca legal in Germania, concediu 24 zile/an; orele suplimentare se platesc cu un bonus de 25% ☎0726.700.933

255. **New** Blue Up- Saunaclub- Elvetia Zurich, ofera locuri de munca legale pentru tinere 18 ani+, salariu atractiv, conditii deosebite, cazare, acte. Castigi bani din prima zi. Informatii in lb. romana la tel. WhatsApp, www.newblueup.ch **10.000 €;** ☎0041435424670/ 0041792983079 info@newblueup.ch

256. **New** Blue Up- Saunaclub- Elvetia Zurich, ofera locuri de munca legale pentru tinere 18 ani+, salariu atractiv, conditii deosebite, cazare, acte. Castigi bani din prima zi. Informatii in lb. romana la tel./WhatsApp, www.newblueup.ch, **10.000 €;** ☎0041435424670/ 0041792983079 info@newblueup.ch

257. **New** Blue Up- Saunaclub- Elvetia Zurich, ofera locuri de munca legale pentru tinere 18 ani+, salariu atractiv, conditii deosebite, cazare, acte. Castigi bani din prima zi. Informatii in lb. romana la tel./WhatsApp, www.newblueup.ch, **10.000 €;** ☎0041435424670/ 0041792983079 info@newblueup.ch

258. **New** Blue Up- Saunaclub- Elvetia Zurich, ofera locuri de munca legale pentru tinere 18 ani+, salariu atractiv, conditii deosebite, cazare, acte. Castigi bani din prima zi. Informatii in lb. romana la tel./WhatsApp, www.newblueup.ch, **10.000 €;** ☎0041435424670/ 0041792983079 info@newblueup.ch

259. **New** Blue Up- Saunaclub- Elvetia Zurich, ofera locuri de munca legale pentru tinere 18 ani+, salariu atractiv, conditii deosebite, cazare, acte. Castigi bani din prima zi.Informatii in lb. romana la tel./ WhatsApp, 0041.435.424.670/ 0041.792.983.079; www.newblueup.ch **10.000 €;** ☎0041435424670/ 0041792983079

260. **New** Blue Up- Saunaclub- Elvetia Zurich, ofera locuri de munca legale pentru tinere 18 ani+, salariu atractiv, conditii deosebite, cazare, acte. Castigi bani din prima zi.Informatii in lb. romana la tel./ WhatsApp, www.newblueup.ch **10.000 €;** ☎0041435424670/ 0041792983079

261. **Night** Club Austria Graz Coloseum cauta doamne/domnisoare +19 ani aspect fizic placut, cu/ fara experienta. Transport si cazare asigurate.Locatii de inalta calitate,castiguri substantiale,plata la zi.Nu suntem Agentie.Rugam Seriozitate.Pentru mai multe Informatii:Sms / Apel / WhatsApp ☎00436607949606 suzie.colosseum@gmail.com

262. **Night** Club Palmenhaus Austria cauta dansatoare si dame de companie 19+ ani, cu aspect fizic placut, cu sau fara experienta. Veniturl intre 5000-10000 euro/luna . Plata se face zilnic. Cazarea este asigurata. Vorbim lb. romana Telefon, sms sau WhatsApp la tel. www.nightclubpalmenhaus.at ☎00436602914770 info@nightclubpalmenhaus.at

263. **Night** Club Palmenhaus Austria cauta dansatoare si dame de companie 19+ ani, cu aspect fizic placut, cu sau fara experienta. Veniturl intre 5000-10000 euro/luna. Plata se face zilnic. Cazarea este asigurata. Vorbim lb. romana Telefon, sms sau WhatsApp la tel. www.nightclubpalmenhaus.at ☎00436645999695 info@nightclubpalmenhaus.at

264. **Night** Club Palmenhaus Austria cauta doamne/ domnisoare 19+ ani, cu aspect fizic placut, cu sau fara experienta. Veniturl intre 5.000-10.000 euro/luna. Plata se face zilnic. Cazarea este asigurata. Vorbim lb. romana. Telefon, sms sau WhatsApp la tel. www.nightclubpalmenhaus.at ☎00436602914770 info@nightclubpalmenhaus.at

265. **One** of the noblest private clubs of Switzerland is situated near Principality Liechtenstein (very rich bank & business area). Here, you will have the possibility to become acquainted with nice, charm, **15.000 €;** ☎+41799110722/ +41799110722 alina77@gmx.ch

266. **Paris** Tinere frumoase si serioase 18+ aplica acum Oferim loc de munca, cazare gratuita in camera individuala 50% din venituri; ☎0033751052348 mihaelaada1995 @icloud.com

267. **Personal** Olanda ambalat huse masina, angajam personal pentru sectiile de cusut si ambalat huse pentru masini auto. Se asigura contract de munca individual pe o perioada nedeterminata, salariu de 1600 euro/ luna, cazare si masa ☎0726.700.933

268. **Personal** pentru fabrica cablaje auto Germania, salariu de 2100 euro/luna, cazare, masa si asigurare medicala. Nu se cer cunostinte de limba germana. ☎0721.670.973

269. **Piker** in Sklad Firma ceheasca ofera locuri de munca. Locurile de munca sunt ca piker in sklad pentru o retea de hipermarketuri olandeze (Albert). Experienta nu este necesara se ofera training in prima sapatamana. Se lucreaza cu casca si scaner **1.000 €;** ☎004207778857667/ 00420775095031

270. **Relax** club studio Escort angajeaza fete ambitioase si profesioniste. Asiguram cazarea, plata la zi, bonusuri avantajoase, 60% din castiguri; www.relaxclub.ch, info@relaxclub.ch; info@le-rouge.ch **15.000 €;** ☎0041767684454

271. **Salon** Massage Erotik Ungaria Salon Masaj Erotic Ungaria in statiunea Hajduszoboszló cauta masoze intre 25-40 ani pt masaj erotic exclus sexul informati la whatapp in limba romana tel 0036303136600 ☎0036303136600 peterolah1968@gmail.com

272. **Scaffolding** installers Finlanda, Helsinki, firma de constructii din Finlanda cauta scaffolding installers (muncitori calificati cu constructii: schelari), cu experienta cel putin 3 ani in domeniu. Sa cunoasca limba engleza la nivel basic ☎+40737282288 dinca.simona@yahoo.com

273. **Soferi** categoria B pentru Spania, 30 soferi, full time. 2650 euro salariu brut/luna plus 1 euro pe descarcare la coletarie. (tarif.1,5 E/min+tva).Telefon: **2.650 €;** ☎0900.310.110/ 0900.310.110

274. **Spania** job escorta zona centrala, escorta de lux, cauta fete 18+ in vederea colaborarii in domeniul escorta, dame de companie, masaj erotic, contact whatsapp sau telefon +34642578621. **5.000 €;** ☎+34642578621 Markmark19751@gmail.com

275. **Spania** job escorta. Buna, caut fete 18+ in vederea colaborarii in domeniul escorta, dama de companie, masaj erotic, contact WhatsApp sau la telefon +34 642766138

276. **Spania** montaj gresia-faianta-renovari interioare Muncitori calificati pentru montaj gresia si faianta,intr un hotel de 5 stele langa Barcelona. Cautam muncitori seriosi pentru termen lung. Carte de munca, cazare garantata. **1.500 €;** ☎0770.990.098 milt_kins@yahoo.com

277. **Stockholm** agentia Divas of Sweden cauta fete cu aspect fizic placut 18+ sociabile, casa privata, profile individuale, casa si publicitate asigurata. Info@realityswingers.com **15.000 €;** ☎0755.929.389

278. **Stockholm** - Best Agency cu experienta 10 ani suntem o agentie cu experienta de 10 ani in Stockholm ce recruteaza fete vorbitoare de limba engleza. Asiguram publicitate, cazare, receptie telefoane in limba suedeza si engleza, transfer aeroport. **18.000 €;** ☎+46735981314

279. **Strainatate** job for you Relax club studio Escort angajeaza fete ambitioase si profesioniste. Asiguram cazarea, plata la zi, bonusuri avantajoase, 60% din castiguri; www.relaxclub.ch, **15.000 €;** ☎0041767684454 info@relaxclub.ch

280. **Strainatate** job for you, Relax Club studio Escort & Le Rougé Elvetia, angajeaza fete 18+ ambitioase si profesioniste ca dame de companie. Asiguram cazare, acte, plata la zi, bonusuri avantajoase, 60% din castiguri, 15.000 Euro/luna. Raspundem la tel., beep, e-mail, vorbim lb. romana; www.relaxclub.ch, info@relaxclub.ch; info@le-rouge.ch **15.000 €;** ☎0041767684454 info@relaxclub.ch; info@le-rouge.ch

281. **Studio** Elite Luzern angajeaza fete Studio Elite din Luzern cauta fete ce vor sa castige usor 5000 de franci pe saptamna. Camera proprie, acces gratuit la internet, bucatarie, camera cu TV, spatiu pentru fumat si camera de relaxare. **20.000 €;** ☎0041789480133

282. **Sudori** TIG lalia 10-11 euro Societatea PromecJob angajeaza sudori Tig in Italia cu minime cunostinte de desen tehnic si permis de conducere. Contract italian, cazare asigurata program 10 h/zi salarii motivante. **2.200 €;** ☎0725.536.585

MĂCELARI, TRANŞATORI, DEZOSATORI

Uitbeenbedrijf Rien van Oss B.V.

cu sau fără experienţă, în Olanda, Belgia.

Cupluri acceptate. Cazare, asigurare de sănătate, maşină oferite. Angajare cu buletin sau paşaport.

Detalii: +31 610128476

dana@uitbeners.nl

283. **Targ** de joburi pentru personal medical Bucuresti Global Talent Solutions organizeaza pe 02 si 03 martie 2019, la Bucuresti, Hotel Novotel Bucharest City Centre sala Bordeaux intre orele 10:00 si 17:00, targ de joburi pentru personalul medical. ☎0721.392.397 contact@globaltsuk.com

284. **Taxi** driver in UK, cautam soferi de taxi pt. UK Christchurch Dorset, categoria B, varsta minima 25 ani, experienta 3 ani, vb. de lb. engleza nivel mediu, 200 lire prima de instalare, **2.000 €;** ☎+447481022883 reducerimereu@yahoo.com

285. **Tinere** 18 +, plecari imediate. Vino acum sa lucrezi in club Galaxy (zona Zurich) si vei castiga mai mult decat iti imaginezi.Clientela formata. Oferim seriozitate Galaxy Club- Elvetia. Peste 15.000 E/luna. Detalii in lb. romana tel./Whatapp. www.galaxyclub.ch ☎0041767105838 ramonica512@yahoo.it

286. **Tinere** 18 ani+ dansatoare New Blue Up- Saunaclub- Elvetia Zurich, ofera locuri de munca legale, salariu atractiv, conditii deosebite, cazare, acte. Castigi bani din prima zi. Informatii in lb. romana la tel./ WhatApp, 0041.435.424.670/ 0041.792.983.079; www.newblueup.ch ☎0041435424670/ 0041792983079

287. **Tinere** 18+, plecari imediate. Vino acum sa lucrezi in club Galaxy (zona Zurich) si vei castiga mai mult decat iti imaginezi. Clientela formata. Oferim seriozitate Galaxy Club- Elvetia. Peste 15.000 euro/ luna. Detalii in lb. romana tel. whataspp. www.glaxyclub.ch, **15.000 €;** ☎0041767105838 ramonica512@yahoo.it

288. **Top** Club in Elvetia cauta fete simpatice, cautam fete simpatice intre 18 si 38 de ani care pot castiga pana la 16000 pe luna sau chiar mai mult. **16.000 €;** ☎+41767977644 casablanca-club1@hotmail.com

289. **UK** -Londra ofera locuri de munca pt fere 18+, pe flaturi sau club, cu sau fara experienta, ca escorte sau dame de companie. Publicitatea se face pe site-uri de top platite cu optiuni full, gen VIP-Featured. Se lucreaza pe apartamente de lux, garantam castiguri mari si experienta in domeniu. Plata se face zilnic, comisionul este de 50 % si oferim discretie absoluta. Pt. mai multe detalii contactati-ne pe tel./ What's-App. Pt. angajare avem nevoie de cateva poze reale; ☎00447459770496

290. **Uk** -Londra, ofera locuri de munca pt tinere 18+, pe flaturi sau club, cu sau fara ecpierenta, ca escorte sau dame de companie. Publicitatea se face pe site-uri de top platite cu optiuni full, gen VIP-Featured. Se lucreaza pe apartamente de lux, garantam castiguri mari si experienta in domeniu. Plata se face zilnic, comisionul este de 50% si oferim discretie absoluta. Contactati-ne pe tel/ what's up. Pentru angajare avem nevoie de cateva poze reale. ☎00447459770496

291. **Uk** -Londra, Uk -Londra, ofera locuri de munca pt tinere 18+, pe flaturi cu sau fara ecpierenta, ca escorte sau dame de companie. Publicitatea se face pe site-uri de top platite cu optiuni full, gen VIP- contact WhatsApp ☎00447853287675 Vasyvasi23@icloud.com

292. **UK** 12.000£ Minim cAutam fete doritoare !! Castiguri mari!! Daca vrei sa faci bani, nu mai sta! Da ne mesaj pe wapp! ☎0760.748.050

293. **Urgent** Escort London Escorta Anglia, London Cautam fete cu varsta peste 18 ani cu experienta/ fara experienta, serioase pentru jobul de escorta, castiguri substantiale, comisionul este de 50 %, pentru mai multe detalii, **6.000 €;** ☎+447401891261 Adela.curvy@outlook.com

294. **Urgent** luxury Escort England Uk fashion escorts Londra, casa privata, job pentru escorta Fete cu aspect fizic placut, sociabile, casa cu clientela formata, conditii speciale, plata zilnica, castiguri substantiale, profile **8.000 €;** ☎07401891261

295. **Vila** de lux la hotar cu principat Liechtenstein Elvetia, bani la greu castig de neuitat, propunem locuri de munca pentru femei frumoase de la 18 pana la 45 de ani, salarii de la 15.000 euro pe luna si mai sus **15.000 €;** ☎+41799110722 alina77@gmx.ch

296. **Villa** Venezia - job for you! Germania. Joburi pt tinere 18+ cu /fara experienta care doresc sa lucreze intr-o ambianta eleganta. Vrei sa castigi multi bani? Si sa lucrezi intr-un mediu placut? Atunci ai ajuns la locul potrivit !!! Oferim Discretie absoluta si conditii de top. Mediu de lucru placut si cooperare loiala. Cerem si oferim seriozitate !Vrei sa faci parte in echipa noastra? Atunci trimite-ne pozele tale recente pe what-up, viber sau e-mail! www.villa-venezia.de ☎004915115735495 jobsforgirls@villa-venezia.de

297. **Villa** Venezia - job for you. Germania. Joburi pt tinere 18+ cu /fara experienta care doresc sa lucreze intr-o ambianta eleganta. Vrei sa castigi multi bani? Si sa lucrezi intr-un mediu placut? Atunci ai ajuns la locul potrivit. Oferim Discretie absoluta si conditii de top. Mediu de lucru placut si cooperare loiala. Cerem si oferim seriozitate. Vrei sa faci parte in echipa noastra? Atunci trimite-ne pozele tale recente pe what-up, viber sau e-mail. www.villa-venezia.de ☎004915115735495 jobsforgirls@villa-venezia.de

298. **Villa** Venezia Germania joburi pt tinere 18+ cu /fara experienta care doresc sa lucreze intr-o ambianta eleganta. Vrei sa castigi multi bani? Si sa lucrezi intr-un mediu placut ? Ai varsta peste 18 ani. Atunci ai ajuns la locul potrivit, oferim: Discretie absoluta si conditii de top, Mediu de lucru placut si cooperare loiala. Cerem si oferim seriozitate, profesionalism si disciplina. Vrei sa faci parte in echipa noastra? Atunci trimite-ne pozele tale recente pe what-up, viber sau e-mail. www.villa-venezia.de; ☎004915115735495 jobsforgirls@villa-venezia.de

299. **Villa** Venezia Germania, nu rata sansa de a lucra in una din cele mai cunoscute adrese din Germania. De aici pleci multumita. Te asteptam exact pe tine. Scrie-ne acum, locuri limitate, **15.000 €;** ☎004915175947101

300. **Villa** Venezia Germania, nu rata sansa de a lucra in una din cele mai cunoscute adrese din Germania. De aici pleci multumita. Te asteptam exact pe tine. Scrie-ne acum, locuri limitate, http://villa-venezia-trier.de **15.000 €;** ☎004915175947101

301. **Villa** Venezia Germania, nu rata sansa de a lucra in una din cele mai cunoscute adrese din Germania. De aici pleci multumita. Te asteptam exact pe tine. Scrie-ne acum, locuri limitate, https://villa-venezia-trier.de **15.000 €;** ☎004915175947101

302. **Villa** Verona, vino sa lucrezi la noi si o sa fii de invidiat. Villa Verona, cea mai importanta casa privata de lux din Germania este mereu in cautare de noi talente care sa se alature echipei noastre de elita. Oferim un mediu de lucru profesional, **18.000 €;** ☎00491734618219

303. **Vip** escort pentru Anglia, Scotia, fete serioase min. 18 ani pentru escort. Se lucreaza pe casa si afara. Plata zilnic. Comision 50%. Cazare asigurata, camera proprie. Contact watssapp si telefonic non stop. ☎+447397032716

304. **VIP** Studio Elvetia Cautam tinere dragute si motivate pentru intregirea echipei in studio de lux. Venituri considerabile reale! Minim 10.000 euro / luna. **10.000 €;** ☎0041766511518

305. **Young** girls for Switzerland, Cautam fete tinere intre 18 - 25 ani pentru localul nostru cochet din Elvetia, Wetzikon. Asiguram castiguri excelente, avem clientela formata dar si noua. Suna-ne acum si alaturate echipei noastre. ☎+41764601010 isonly4you2@gmail.com

306. **Zurich** castiga intre 2000 si 5000 de franci pe saptamana, club de lux situat in centrul orasului Zurich te invita sa faci cei mai multi bani. Preturi mari, castiguri bune, locatie de top, clienti bogati! ☎0041767322532

Joburi videochat, masaj, adult

1. **Absolventi** baieti si fete, minim 18 ani Absolventi baieti si fete, minim 18 ani, cunostinte limba engleza. Lucreaza de acasa si castiga peste 1.000$ pe luna. Suna acum; **3.500 €;** ☎0746.525.225

2. **Admin,** trainer studio videochat, Legend Studio, studio de videochat de top din Bucuresti, anunta scoaterea la concurs a postului de admin/trainer videochat.Postul se adreseaza exclusiv persoanelor de sex feminin ☎0728.450.828 office@legendstudio.ro

3. **Anglia,** UK escorte, caut urgent fete serioase pt servicii de escorta si masaj, 18+, camera personala, transport asigurat, publicitate asigurata, conditi de munca foarte bune, castiguri intre (200-600 pe zi). ☎00447415522587

4. **Anglia,** videochat masaj adult buna fete interesate de munca in anglia cu varsta intre 25/40 de ani. ☎07774504866/ 07341692504 Vasilemariasandu@gmail.com

5. **Asistenta** personala Tanara draguta, sociabila, abilitati de comunicare. Cunostinte limba engleza si operare PC. Posibilitatea dezvoltare cariera. Program flexibil, poate fi studenta. Salariu atractiv. CV+poze pe email. stanciusimona07@gmail.com

6. **Asistenta** personala pentru om de afaceri asistenta personala pentru om de afaceri 40 ani, 1,78m, 75 kg, sect. 6, corect, cu aspect placut, ingrijit, dezinhibata, 1-2 intalniri pe saptamana, detalii doar pe whatsapp. ☎0760.947.859

7. **Asistenta** personala, om de afaceri matur, potent financiar, serios, caut colaborare de lunga durata cu domnisoara frumoasa, aspect fizic placut, program flexibil, salariu generos, rog seriozitate, exclus protesioniste. ☎0755.843.090 catalin4242@yahoo.com

8. **Asistenta** personala, openminded si isteata pentru antreprenor activ. Program variabil, plata la zi. Rog foto si prezentare pe email. **300 L;** robertmihaidouglas@gmail.com

9. **Asistenta,** tanar 35 de ani, dragut, educat si discret caut o doamna sau domnisoara, 2-3 ore pe saptamana, discretie si seriozitate. Astept mail cu poze la adresa email. affection122016@gmail.com

10. **Baiat,** caut colega pt. videochat la categoria cuplu. Program 5 zile pe saptamana 8 ore online. Ofer plata la zi 150 ron sau comision 30% din incasari. Nu este nevoie de experienta sau sa cunosti vreo limba straina. Zona Diham. **150 L;** ☎0730.664.364

11. **Baieti** Conversatii Online cerinte: cunostinte lb. eng nivel mediu , aspect fizic placut. Rugam 2 poze de prezentare pe wassup inainte de programare interviu. Experienta nu este necesara dar constituie un avantaj. Central. **2.500 €;** ☎0761.720.098

12. **Camhost** iti place sa socializezi? Echipa EliteLook Agency vrea sa te cunoasca. Aplica daca esti ambitioasa si esti pregatita sa te dedici realizarii visului tau! ☎0748.988.898 ask@elitelook.ro

13. **Cluburi** de lux ofera locuri de munca in Londra pt d-soare si doamne 18+, pe flaturi sau club , cu sau fara experienta , ca escorte sau dame de companie .Publicitatea se face pe site-uri de top platite cu optiuni full , gen VIP-Featured.Se lucreaza pe apartamente de lux , garantam castiguri mari si experienta in domeniu .Plata se face zilnic , comisionul este de 50 % si oferim discretie absoluta .Contactati-ne pe tel / what's up . Pentru angajare avem nevoie de cateva poze reale . ☎00447459770496

14. **Colaboratori** fete pentru mediul online Suntem in cautare de colaboratori fete pentru mediul online. Oferim bonusuri atractive si plata zilnica, pozitionati in centrul Bucurestiului intr-o locatie de lux. http://privattstudio.space/ **5.000 €;** ☎0763.174.683

15. **Colega** Colega pentru Bucuresti. Se ofera cazare. +18 ☎0734.299.399 Amoresexi470@gmail.com

16. **Colega** pentru masaj de relaxare si erotic zona Unirii comizion 50%. Oferim cazare. ☎0738.492.553

17. **Colega** pentru masaj, pt. mai multe detalii suna la telefon, locatie centrala, posibilitate cazare pt provincie Adela. ☎0761.951.118

18. **Colega** Urgent, caut fete dragute, doamne, domnisoare, aspect fizic ingrijit, serioase pe termen lung varsta peste 18 ani, publicitate gratuita, cer si ofer seriozitate, nu exista barbat in locatie; ☎0757.310.491

19. **COLEGA** varsta minima 18 ani, ofer cazare temporala persoanelor din provincie, plata la zi, venituri substanţiale. Discretie maxima, sunt doar o fata in locatie,program flexibil. Zona Afi Cotroceni. (Cosmina) ☎0799.074.002

20. **Colega** aspect fizic placut pentru masaj Serioasa, responsabila, sociabiabile pentru masaj erotic si de relaxare. Locatie curata. Rog seriozitate. Zona Colentina, ☎0762.180.953

21. **Colega** caut buna cautcolega pentru masaj erotic. Comision 50% plata la zi locatie lux. Posibilitate cazare. Suna ma. Te pup; ☎0738.492.553

22. **Colega** caut Buna, ma numesc Denisa si caut colega pt masaj de relaxare, colaborarea este una placuta si avantajoasa. Ofer si cazare pt persoanele din provincie. (exclus barbati); ☎0738.615.042

23. **Colega** caut Deplasari la hotel castiguri substantiale. ☎0738.492.553

24. **Colega** caut locatie centrala, Piata Unirii, comision 50% posibilitate cazare, Fara alte costuri. Suna-ma te pup. ☎0738.492.553

25. **Colega** de apartament urgent caut colega de apartament pentru masaj de relaxare. Aspect fizic placut, serioasa si curata. Experienta nu este obligatorie, varsta peste 18 ani,posibil cazare. Castigurl foarte bune. Baba Novac ☎0799.243.898

26. **Colega** de apartament pentru Cluj, masaj, caut colega de ap pt Cluj pt masaj, minim 18 ani, aspect fizic placut, cu sau fara experienta, castiguri mari, plata se face zilnic, programul flexibil, ofer cazare, profit 50%. **1.000 L;** ☎0735.753.025

27. **Colega** de masaj, Berceni, colega masaj cu sau fara experienta, nu conteaza aspectul fizic, clientela formata, seriozitate si discretie. daca vrei sa faci bani si esti serioasa si cu bun simt atunci te a?tept s?ne cunoastem, **2.000 €;** ☎0724.720.608

28. **Colega** masaj Locatie de lux, clientela formata, comision 50%, program de zi sau de noapte, cerinte - minim 18 ani loialitate, respect. Plata zilnica, pt. detalii te astept la interviu, cazare gratuita **4.000 €;** ☎0760.455.399 ionita_oana_andreea@yahoo.ro

29. **Colega** masaj serioasa, responsabila, sociabila, cu experienta, pt. masaj erotic, 18+ placut. Toate conditiile asigurate. Comision mic, colaborarea e foarte avantajoasa. Locatie curata. Rog seriozitate;+18 **3.000 €;** ☎0734.299.399

30. **Colega** masaj erotic Locatie de lux, centrala, discretie si seriozitate maxima. Publicitate pe mai multe site-uri de profil, se lucreaza pe preturi mari, plata zilnic, **5.000 €;** ☎0735.061.901

31. **Colega** pentru masaj Minim 18 ani, masaj, part-time, full-time, cazare, ambient placut, conditii excelente, castiguri atractive, clientela formata, seriozitate. ☎0799.197.846 Bmw7aru@yahoo.com

32. **Colega** pentru masaj Venituri substantiale garantat, caut colega sociabila, serioasa, draguta si ingrijita. Garantez ca vei fi multumita. Locatie centrala, pentru mai multe detalii ne auzim la tel. **4.000 €;** ☎0732.198.207

33. **Colega** pentru masaj, aspectul fizic si varsta nu conteaza ,cu sau fara experienta, serioasa, program de zi, zona Zepter Uniri; ☎0723.733.144

34. **Colega** pt masaj conditii avantajoase buna sunt Delia caut colege pentru masaj, minim 18 ani cu aspect fizic placut. Plata zilnica, program flexibil, discretie maxima, zona centrala, pentru mai multe detalii ma puteti contacta. **5.000 €;** ☎0729.443.607

35. **Colega** serioasa Sunt singura in locatie caut o colega serioasa, se ofera discretie, iti pot oferi si cazare, ☎0736.760.098

36. **Colega** serioasa sociabila colega serioasa sociabila cu sau fara experienta. +18. Se ofera cazare. Daca este cazul. ☎0734.299.399 Amoresexi470@gmail.com

37. **Colega** urgent zona Mega Mall. Caut colega pt masaj de relaxare, colaborarea este una placuta si avantajoasa. Ofer si cazare pt provincie. Bani se fac garantat. ☎0768.385.427 secretelevietii91@gmail.com

38. **Colega** urgent, colega pt companie intima, ofer cazare locatie centrala castiguri decente. Daca ai peste 18 ani astept sa ma suni, ofer discretie si seriozitate, mai mult detalii la telefon. **200 L;** ☎0720.584.986

39. **Colege** ambitioase, care doresc un job stabil, bine platit, cu un program flexibil, intr-un colectiv, tanar, unit, exclusiv feminin, contract de munca legal 100%, posibilitatea de avansare, ☎0728.575.937 office@darkangelstudio.ro

40. **Consiliera** personala open-mind, director tanar interesat de colaborare cu o domnisoara/ doamna cu aspect placut, ingrijit, dezinhibata se ofera "premiu" de la prima intalnire de la 500 RON in functie de caltitati. Doresc seriozitate **7.000 L;** ☎0765.252.117 laur.rual.cast@gmail.com

41. **Conversatii** online castigurl intre 2.000-5.000 $. Costumatii cadou, bonus angajare de 400 $. Posibilitate imprumut personal pana la 4.000$. Program flexibil 5-7h. Consultanta si suport tehnic 24/24h. Comision pana la 80% **12.500 L;** ☎0770.671.484 officegorgonize@yahoo.com

42. **Conversatii** online fara nuditate Spune adio grijilor financiare! Intra in echipa noastra de conversatii online non adult (fara nuditate). Program flexibil, castiguri deosebite. https://nonadultstudio.ro ☎0727.641.601

43. **Cupluri** videochat plata zilnic gratuit cazare posibilitate cazare gratuita, plata zilnica, procent din castiguri, suport tehnic 24/24, sedinte foto profesionale, program de lucru 5 zile/sapt. **6.000 €;** ☎0766.700.200

44. **Dansatoare** pentru club nou centrul vechi Buc. Club de lap dance in Centrul Vechi, ofera salariu de 100 lei/noapte pentru dansatoare cu experienta sau incepatoare. ☎0744.818.526 modernshow@yahoo.com

45. **Dansatoare** si dame de companie 19+ ani, cu aspect fizic placut, cu / fara experienta Tabu Bar, club de noapte Austria. Veniturl intre 5000-10000 euro/luna . Plata se face zilnic Cazarea este asigurata. Vorbim lb. Romana Telefon, sms

LOCURI DE MUNCĂ

86. **Hostess** online Castiga mai mult decat te astepti. Salariu garantat pana la 7600 ron+comision 50-70%.Bonus angajare pana la 4700 ron. Costumatii cadou+unghii, gene, fitness si spa decontate de noi. **7.600 L;** ☎0764.140.118 gorgonize@yahoo.com

87. **Hostess** online exclusiv personal feminin. Salariu garantat pana la 6000 ron. Program flexibil 5-7h. Comision pana la 80%. Plata inca din prima zi pana la 5000 ron. Bonus angajare 3000 ron **6.000 L;** ☎0770.671.484/ 0760.657.114 officegorgonize@yahoo.com

88. **Hostess** Online program flexibil 5-7h. Salariu garantat pana la 6000 Ron + bonus angajare 3500 Ron. Decontare Sauna, spa, fitness, gene si unghii. Contract de munca si asigurare medicala privata. Castiguri intre 8000-12000 Ron **6.000 L;** ☎0770.671.484/ 0764.140.118 officegorgonize@yahoo.com

89. **Hostess** online fete minim 18 ani cu sau fara experienta pt. videochat. Comision 60% + bonusuri, plata zilnica, cazare gratuita, salariu fix 2200 ron sau comision, trainer si suport tehnic non stop, zona Diham. ☎0764.176.160

90. **Hostess** online Legend Studio Legend Studio, studio de videochat de top din Bucuresti, anunta noi angajari pentru posturi de hostess online. Postul se adreseaza exclusiv persoanelor de sex feminin.www.legendstudio.ro **4.000 €;** ☎0728.450.828 office@legendstudio.ro

91. **Hostess** online Legend Studio procent 100% in prima perioada, bonus recomandare 200$, salariu fix de pana la 4.000lei, comision progresiv intre 50% si 70%! Suna, vino si convinge-te; **4.000 €;** ☎0728.450.828 office@legendstudio.ro

92. **Hostess** online Legend Studio. Postul se adreseaza exclusiv persoanelor de sex feminin. www.legendstudio.ro **4.000 €;** ☎0728.450.828 office@legendstudio.ro

93. **Hostess** online, fete cu sau fara experienta pentru activitatea de videochat adult sau non-adult, venituri pana la 5000 euro/luna, 200$ bonus la angajare + premii lunare, program flexibil, contract de munca. **5.000 €;** ☎0758.860.957 office@creativevideochat.ro

94. **Hostess** online, venituri sigure 3000 $- 7500 $ pe contract cu/fara experienta. Bonus 500 $ la angajare. Program optional 5-7 h/zi. Contact non-stop. Angajam doar personal feminin. Plati la zi/saptamal/bilunar. **7.000 €;** ☎0767.887.888/ 0748.828.234 uinrom@gmail.com

95. **Hostess** Online. Angajam hostess cu sau fara experienta in abordarea membrilor interesati de domeniul nostru de activitate; Oferim salariu de 3500 lei net. Punct de lucru - Piata Unirii. Ne dorim sa faci parte din Echipa Unicorn Agency. Asteptam CV urile voastre la adresa de email sau programeaza-ti interviul la nr de telefon: ☎0751.124.276 hello@unicornagency.ro

96. **Hostesse,** dansatoare pentru Club din Bucuresti varsta cuprinsa intre 18 si 35 de ani, simpatice si pline de viata, cu sau fara experienta, program de lucru 5 seri pe saptamana, cunostinte minime de limba engleza, cazare. Tel/Whatsapp: 0752068887 ☎0752.068.887 anuntnewstyle@yahoo.com

97. **Job** Germania Daca vrei sa faci parte din echipa uneia dintre cele mai renumite agentii de escorte din Germania, te astepta sa ne contactezi. Cautam fete sociabile. Programul este foarte lejer, asiguram transport, **10.000 €;** ☎0041799110722 alina77@gmx.ch www.russianbabes-escort.de

98. **Legend** Studio angajeaza modele videochat! ai peste 18 ani si iti doresti venituri garantate de 2000$ inca din prima luna? Program la alegere! Procent de 100% in prima perioada; **4.000 €;** ☎0728.450.828 office@legendstudio.ro

99. **Legend** Studio- Modele socializare online postul se adreseaza exclusiv persoanelor de sex feminin. www.legendstudio.ro, **4.000 €;** ☎0728.450.828 office@legendstudio.ro

100. **Lucky** Dreams Massage, personal Lucky Dreams personal, tinere cu aspect fizic placut cu sau fara experienta pentru masaj erotic. Plata zilnica, carte de munca, bonusuri angajare, comision 50%Posibilitate cazare. Locatie Piata Unirii. ☎0738.352.753/ 0738.492.553

101. **Lucky-Dreams** Massage Lucky Dreams personal, tinere cu aspect fizic placut cu sau fara experienta pentru masaj erotic. Plata zilnica, carte de munca, bonusuri angajare, comision 50%. Posibilitate cazare. Locatie Piata Unirii. ☎0738.352.753/ 0738.492.553

102. **Luxury** Life Studio angajam cupluri si domnisoare cu sau fara experienta. Oferim plata zilnic sau bilunar, training non stop, mediu de lucru placut, bonus la angajare, locatii centrale, confidentialitate, cerem si oferim seriozitate maxima **2.000 €;** ☎0785.565.186 luxurylifestudio@yahoo.com

103. **Luxury** Life Studio angajam cupluri videochat cu sau fara experienta. Oferim plata zilnic sau bilunar, training non stop, mediu de lucru placut, bonus la angajare, locatii centrale, confidentialitatewww.luxurylifestudio.ro **2.000 €;** ☎0785.565.186 luxurylifestudio@yahoo.com

104. **Luxury** Life Studio angajam cupluri,plata zilnic alege acum sa faci parte din echipa Luxury Life Studio ,oferim cele mai bune conditii din domeniu,legalitate 100%,, ptr cei care au nevoie de bani urgent se poate face plata la iesirea din tura. **3.000 €;** ☎0785.565.186 luxurylifestudio@yahoo.com

105. **Luxury** Life Studio angajam doamne si domni?oare alege acum sa faci parte din echipa Luxury Life Studio, oferim plata zilnica sau bilunar, contract de munca, comision 50/70%, bonus real de angajare, training constant, posibilitatea de a alege sitel, **2.000 €;** ☎0785.565.186 luxurylifestudio@yahoo.com

106. **Luxury** Life Studio angajam doamne si domnisoare alege acum sa faci parte din echipa Luxury Life Studio, oferim plata zilnica sau bilunar, contract de munca, comision 50/70%, bonus real de angajare, training continuu, oferim maxima seriozitate. **2.000 €;** ☎0785.565.186 luxurylifestudio@yahoo.com

107. **Maseuze** Te invitam sa te alaturi echipei noastre de elita ! Cea mai buna alegere pentru venituri excelente. Iti oferim un mediu de lucru profesional, contract cu carte de munca, salariu motivant si cele mai bune comisioane de pe piata. Aplica acum www.monamour-masaj.ro/angajari **3.000 €;** ☎0732.889.966

108. **Maseuze** cu sau fara experienta pentru salon de masaj de lux in zona centrala angajeaza. Se ofera comision 50%, cazare si contract de munca ☎0763.301.380 panselutaa@yahoo.com

109. **Maseuze** cu sau fara experienta Sweet Touch. Locatie centrala, la vila. Zona spa cu jacuzzi, cafe-bar. Curat, civilizat, legal, căuta fete frumoase si cu bun simt, la fel ca cele existente ☎0731.398.991/ 0751.770.600 salonsweettouch@yahoo.com

110. **Maseuze** cu sau fara experienta la Confidential Salon Confidential e in cautare de noi colege, tinere, sociabile, comunicative, Plata la zi, comision incepand de la 100 ron **2.000 €;** ☎0748.111.333

111. **Maseuze** pt celebrul salon Noblesse Unic, fete sociabile cu sau fara exp. la masaj erotic.Clienti multi. Fara garantie. In centru salon masaj la vila. Salariu+comisioane mari 50-60%. Plata la zi, tipsuri mari. Program flexibil. Ev cazare. **3.333 €;** ☎0767.004.515 contact@private-massage.ro

112. **Maseuze** salariu fix plus comision Experienta non- necesara. Program 12 - 21, 2 zile libere / saptamana si in sarbatorile legale. Clienti multi si selecti, echipa mica, fara costuri sau penalizari, fara garantie oprita. Fara contact! ☎0774.024.894 Contact@sweetgirls-masaj.ro

113. **Maseuze.** Se cauta maseuze pentru Salon de masaj in zona Centrala. Se ofera salariu, comision si cazare; ☎0763.301.380 panselutaa@yahoo.com

114. **Model** Non Adult - 3500 lei garantat stim cat este de important sa ai un venit constant si satisfacator; **3.500 L;** ☎0751.124.276 hr@unicornagency.ro

115. **Model** online Hai in echipa JustYou. Bonus angajare 1800 L, salariu 5128 L, procent. Program flexibil si locatii la alegere. Costumatii gratuite. Puncte de lucru in sectoarele 1, 2, 3, 4 si 6. Contactati-ne non-stop. **5.128 L;** ☎0745.651.791/ 0770.752.856 officejustyou@gmail.com

116. **Model** online la JustYou. Promovare rapida. Bonus angajare pana la 4100, salariu 5128 L procent. Program flexibil si locatii la alegere. Costumatii gratuite. Contract de munca. Contactati-ne. Decontam taxiul pentru interviu, **5.128 L;** ☎0770.752.856/ 0745.651.791 officejustyou@gmail.com

117. **Model** videochat cu cele mai mari castiguri. Probleme cu banii? Noi te ajutam sa castigi lunar peste 3.000 de dolari. Nu conteaza varsta sau aspectul, conteaza dorinta de a face bani. O echipa de profesionisti dedicata tie. Te invitam sa iti permiti orice; www.fetish-world.ro ☎0730.752.752

118. **Model** videochat Legend Studio isi mareste echipa. Avem locuri disponibile pentru cinci fete serioase, dornice de evolutie si independenta financiara. **4.000 €;** ☎0799.427.958 office@legendstudio.ro

119. **Model** videochat cu/fara experienta Joy Studio angajeaza modele de videochat. Ne marim echipa cu inca 9 colege serioase. Experienta nu este necesara. Plata la zi sau la 2 saptamani. Contract de munca si bonusuri. Te asteptam! **3.000 €;** ☎0755.543.330 Joybucuresti@gmail.com

120. **Modele** Oasis Studio ofera salariu fix 3000 lei daca indeplinesti anumite conditii. Bonusuri de angajare, outfituri cadou, plata bilunara, comision intre 50%-80%; **3.000 L;** ☎0756.798.558 office@oasis-studio.ro

121. **Modele** baieti videochat TeamVision Studio angajeaza modele baieti, cu sau fara experienta, minim 18 ani, limba engleza conversational scris si vorbit, aspect fizic placut, cunostinte pc minime, vesel si sociabil, venit procentual. **3.500 €;** ☎0746.368.630/ 0746.847.466 contact@teamvisionstudio.ro

122. **Modele** baieti videochat TeamVision Studio angajeaza modele baieti, cu sau fara experienta, minim 18 ani, limba engleza conversational scris si vorbit, aspect fizic placut, cunostinte pc minime, vesel si sociabil, venit procentual. **3.000 €;** ☎0746.368.630 contact@teamvisionstudio.ro

123. **Modele** fetish Studio 27 recruteaza fete pentru sesiuni fetish / bdsm. Oferim: plata la zi/ bilunara, cazare, training, bonusuri, program flexibil, CM, garantat 1.000 - 3.000$/ luna, locatie Unirii, **3.000 €;** ☎0765.640.271 hr@studio-27.ro

124. **Modele** online cu sau fara experienta (A&N) Salariu 1500 $ minim garantat, comision. Castiguri estimate 1500-7800 $. Program optional 5-7 h/zi. Locatii in toatele sectoarele. Nuditatea nu este obligatorie. Personal exclusiv feminin. **7.800 €;** ☎0767.887.888/ 0748.828.234 uinrom@gmail.com

125. **Modele** online la Rich Girls Studio Vrei un job cu venituri garantate de 5.000 lei pe luna? Job stabil si bine platit pentru doamne si domnisoare de peste 18 ani, 100% procent din incasari in prima luna, **5.000 L;** ☎0722.101.020 hr@richgirls-studio.ro

126. **Modele** online, cea mai buna echipa condusa de un model de top 3 live Jasmin. Vrei sa faci parte din echipa noastra? Ai posibilitatea sa lucrezi intr-o echipa tanara si profesionista, castiguri de minim 3000 USD lunar. Te asteptam alaturi de noi chiar de maine! Comision 60% din castigurile realizate de catre tine; www.empressv-studio.ro; ☎0786.400.195 office@empressv-studio.ro

127. **Modele** online, Piata Muncii alege sa devii top model la Legend Studio! Castiga minim 2 000$ pe luna, Plata la zi sau bilunar! Bonus recomandare 200$! **4.000 €;** ☎0728.450.828 office@legendstudio.ro

128. **Modele** online, Piata Muncii Legend Studio angajeaza fete cu sau fara experienta pentru sesiuni online, program la alegere, sedinte foto gratuite, suport 24/24. Zona ultracentrala, plata zi/ saptamana/ bilunar. Fa-ne o vizita, **4.000 €;** ☎0728.450.828 office@legendstudio.ro

129. **Modele** online, Piata Muncii Legend Studio angajeaza fete cu sau fara experienta pentru sesiuni online, program la alegere, sedinte foto gratuite, suport 24/24. Zona ultracentrala, plata zi/ saptamana/ bilunar. Fa-ne o vizita, **4.000 €;** ☎0728.450.828 office@legendstudio.ro

130. **Modele** online, zona Crangasi Iti doresti un job part-time/ full-time cu castiguri suplimentare? Divinostudio iti ofera aceasta oportunitate, bonus 1200$. **4.000 €;** ☎0734.146.115/ 0720.932.936 divinostudo@yahoo.com

131. **Modele** online- Vrei sa ai o viata ca in filmele de Hollywood? Vrei castig garantat intr-un timp cat mai scurt? Studio 20, cel mai bun studio din lume! Aplica acum! Vom fi alaturi de tine in cea mai frumoasa experienta a vietii tale! Pentru ca te vei simti ca un star de cinema. www.studio-20.ro; ☎0748.777.757 contact@studio20.com

132. **Modele** online. Vrei sa ai o viata ca in filmele de Hollywood? Vrei castig garantat intr-un timp cat mai scurt? Studio 20, cel mai bun studio din lume! Aplica acum! Vom fi alaturi de tine in cea mai frumoasa experienta a vietii tale. Pentru ca te vei simti ca un star de cinema. www.studio-20.ro; ☎0748.777.757 contact@studio20.com

133. **Modele** socializare online - Decebal, postul se adreseaza exclusiv persoanelor de sex feminin. www.legendstudio.ro **4.000 €;** ☎0728.450.828 office@legendstudio.ro

134. **Modele** socializare online Decebal, iti faci griji ca nu vei avea cum sa te sustii la facultate. Legend Studio vine in intampinarea ta. Castiga un comision 100% in prima perioada, plata zilnic/ bilunar **4.000 €;** ☎0728.450.828 office@legendstudio.ro

135. **Modele** socializare online, postul se adreseaza exclusiv persoanelor de sex feminin. www.legendstudio.ro **4.000 €;** ☎0728.450.828 office@legendstudio.ro

136. **Modele** socializare online, postul se adreseaza exclusiv persoanelor de sex feminin. www.legendstudio.ro **4.000 €;** ☎0728.450.828 office@legendstudio.ro

137. **Modele** videochat - lucrand la noi iti vei putea face singura ce cadou doresti, garantam confidentialitatea. Identitatea ta este protejata 100%. Daca vrei sa devii independenta financiar si sa-ti atingi obiectivele de-o viata in maxim 2-3 ani apeleaza cu incredere la specialistii de la Studio 20 - Videochat. Vom fi alaturi de tine in cea mai frumoasa experienta a vietii tale! Pentru ca te vei simti ca un star de cinema. Aplica acum! www.studio-20.ro, ☎0748.777.757 contact@studio20.com

138. **Modele** videochat Alege Legend Studio si castiga comision 100% in prima perioada, plata zilnic/ bilunar, comision progresiv 50-70%, suna, vino si convinge-te, **4.000 €;** ☎0728.450.828 office@legendstudio.ro

139. **Modele** videochat Avem job-ul perfect pentru tine. Venit garantat pana la 4000 Lei sau 75% din incasari. Alege mediu de lucru profesionist, plata la timp, program de lucru flexibil, join us, **4.000 €;** ☎0728.450.828 office@legendstudio.ro

140. **Modele** videochat cu sau fara experienta, te vrem in echipa noastra. Remuneratie 5000 ron, salariu fix, comisioane, bonusuri. **5.000 L;** ☎0746.700.600 angajari@unitedstudios.ro

141. **Modele** videochat din studio, plata la zi si bilunar, comision din studio pana la 70%, site-uri diverse, program flexibil. Bonus angajare, bonusuri performanta, venituri garantate, **4.000 €;** ☎0728.450.828 office@legendstudio.ro

142. **Modele** videochat lucrand la noi iti vei putea face singura ce cadou doresti, garantam confidentialitatea. Identitatea ta este protejata 100%. Daca vrei sa devii independenta financiar si sa-ti atingi obiectivele de-o viata in maxim 2-3 ani apeleaza cu incredere la specialistii de la Studio 20 - Videochat. Vom fi alaturi de tine in cea mai frumoasa experienta a vietii tale. Pentru ca te vei simti ca un star de cinema. Aplica acum. www.studio-20.ro; ☎0748.777.757 contact@studio20.com

143. **Modele** videochat Vrei independenta financiara? Creative Studio este in cautarea de noi modele, cu varsta peste 18 ani, pentru activitatea de videochat. Incepand de la 3500 Ron/luna garantat+ 200 $ bonus de angajare. **3.500 L;** ☎0769.978.196 office@creativevideochat.ro

144. **Modele** videochat cu cazare WixStudio, videochat, angajam modele cu cazare Bucuresti cu sau fara experienta. Colaboram cu baieti, fete, gay, bisexuali si hetero, ☎0774.637.136/ 021.451.00.64 wixstudioromania@yahoo.com

145. **Modele** videochat cu sau fara experienta alege Legend Studio si castiga comision 100% in prima perioada, plata zilnic/ bilunar, comision progresiv 50-70%, suna, vino si convinge-te, **4.000 €;** ☎0728.450.828 office@legendstudio.ro

146. **Modele** videochat cu sau fara experienta, angajam modele videochat cu sau fara experienta. Limba engleza nu este obligatorie. Locatie centrala (1min de la metrou Piata Muncii). Program flexibil. **4.000 €;** ☎0728.450.828 office@legendstudio.ro

147. **Modele** videochat cu sau fara experienta, angajam modele videochat cu sau fara experienta. Limba engleza nu este obligatorie. Locatie centrala (1min de la metrou Piata Muncii). Program flexibil. Pentru programare interviuri tel., **4.000 €;** ☎0728.450.828 office@legendstudio.ro

148. **Modele** videochat cu, fara experienta Decebal Alege Legend Studio si castiga comision 100% in prima perioada, plata zilnic/ bilunar, comision progresiv 50-70%, suna, vino si convinge-te, **4.000 €;** ☎0728.450.828 office@legendstudio.ro

149. **Modele** videochat cu/fara experienta Piata Muncii. Alege Legend Studio si castiga comision 100% in prima perioada, plata zilnic/ bilunar, comision progresiv 50-70%, suna, vino si convinge-te, **4.000 €;** ☎0728.450.828 office@legendstudio.ro

150. **Modele** videochat cu/fara experienta Piata Muncii Alege Legend Studio si castiga comision 100% in prima perioada, plata zilnic/ bilunar, comision progresiv 50-70%, suna, vino si convinge-te, **4.000 €;** ☎0728.450.828 office@legendstudio.ro

151. **Modele** videochat cu/fara experienta Piata Muncii Alege Legend Studio si castiga comision 100% in prima perioada, plata zilnic/bilunar, comision progresiv 50-70%, suna, vino si convinge-te, **4.000 €;** ☎0728.450.828 office@legendstudio.ro

152. **Modele** videochat fete sau trans, vino la studio-ul unde nici un model nu castiga mai putin de 1.000 $ pe luna. Plata la zi, saptamanal sau perioada, conditii de lux, in centrul Bucurestiului. Salariu minim garantat 2.000 lei; **4.000 €;** ☎0763.174.683/ 0763.174.683 simonacaldirannn@gmail.com

153. **Modele** videochat online. Ai vrea sa castigi in fiecare zi mii de dolari? Devino acum model la Fetish World, cel mai mare studio fetish din Romania. Lucrand la noi iti vei permite orice. Domeniu 100% legal, castiguri garantate de mii de dolari; www.fetish-world.ro ☎0730.752.752

154. **Modele** videochat Piata Muncii din studio, plata la zi si bilunar, bonus angajare 200$, comision din studio pana la 70%, siteuri diverse, program flexibil; **4.000 €;** ☎0728.450.828 office@legendstudio.ro

155. **Modele** videochat, castiga comision 100% in prima perioada, plata zilnic/ bilunar, suna, vino si convinge-te, **4.000 €;** ☎0728.450.828 office@legendstudio.ro

156. **Modele** videochat, job-ul perfect pentru tine. Te vom ajuta sa te descoperi, sa te dezvolti si sa-ti folosesti abilitatile de comunicare si puterea de seductie. **1.000 €;** ☎0756.798.558 office@oasis-studio.ro

157. **Modele** videochat, cea mai buna echipa condusa de un model de top 3 live Jasmin. Vrei sa faci parte din echipa noastra? Ai posibilitatea sa lucrezi intr-o echipa tanara si profesionista, castiguri de minim 3000 USD lunar. Te asteptam alaturi de noi chiar de maine! comision 60% din castigurile realizate de catre tine; www.empressv-studio.ro **3.000 $;** ☎0786.400.195 office@empressv-studio.ro

158. **Modele** videochat- lucrand la noi iti vei putea face singura ce cadou doresti, garantam confidentialitatea. Identitatea ta este protejata 100%. Daca vrei sa devii independenta financiar si sa-ti atingi obiectivele de-o viata in maxim 2-3 ani apeleaza cu incredere la specialistii de la Studio 20 - Videochat. Vom fi alaturi de tine in cea mai frumoasa experienta a vietii tale! Pentru c?te vei simti ca un star de cinema Aplica acum! www.studio-20.ro ☎0748.777.757 contact@studio20.com

159. **Modele,** Rich Girls Studios ofera cel mai mare procent net de pe piata. Cei mai buni trainneri te vor promova si te vor ajuta sa castigi peste 10.000 $. Vino sa te convingi singura. 100% legal ☎0722.101.020 hr@richgirls-studio.ro

160. **Modelele** cu /fara experienta 18+, esti comunicativa? Iti doresti venituri motivante si un job stabil? Atunci, vino sa ne cunosti! Noi te ajutam sa fii "Rich" Ai posibilitatea unor castiguri colosale din conversatii pe internet; **5.000 L;** ☎0722.101.020 hr@richgirls-studio.ro

161. **Modelele** cu sau fara experienta 18, esti comunicativa. Iti doresti venituri motivante si un job stabil, atunci, vino sa ne cunosti, noi te ajutam sa fii rich. Ai posibilitatea unor castiguri colosale din conversatii pe internet **5.000 L;** ☎0722.101.020 hr@richgirls-studio.ro

162. **Monroe** Studio 1000 $ bonus de angajare! Scapa de chirie! Monroe Studio angajeaza fete in domeniul adult videochat, oferindu-ti un bonus generous de 1000$, cazare gratuita in garsoniere, comisioan de pana la 70%, contract de munca. Detalii la telefon **2.500 €;** ☎0774.482.177 monroe.studio@yahoo.com

163. **NightClub** & LaufHaus Graz Colosseum Bar cauta fete +19 ani. Transport si cazare asigurate. Locatii de inalta calitate. Castiguri substantiale, plata la zi. Nu suntem agentie. Rugam seriozitate. Pentru mai multe informatii sms/WhatsApp la tel., Facebook: Suzie Colosseum; ☎00436607949606 suzie.colosseum@gmail.com

164. **Operator** discutii online Iti place sa stai in fata calculatorului? Consideri ca ai putere de convingere si rabdare? **3.500 €;** ☎0751.124.276 hr@unicornagency.ro

165. **Performeri** videochat de acasa PinkBlack Agency angajeaza performeri pentru a lucra de acasă. Oferim plata bilunara, contract de colaborare intr-un cadru legal, program flexibil, bonusuri accesibile, training si suport tehnic. **3.500 €;** ☎0746.525.225

166. **Personal** cu charm pentru studio de videochat, Simplu ca 123, grasutele sunt bine venite, se cer: varsta minima 20 ani engleza cunostinte PC minime, se ofera : seriozitate, comision 50-80%, program flexibil la alegere **1.500 €;** ☎0766.219.049 justsee200@yahoo.com

167. **Personal** fete masaj, somatic, plata zilnic din comision, oferim si cazare pentru provincie, calificari pentru masaj, conditii excelente, experienta nu este necesara, exclus sex. Carti de munca, salon lux, vila, **3.000 €;** ☎0724.168.007 mihainick@gmail.com

168. **Personal** fete, baieti, ts, gay, studio videochat, studio videochat altfel: cu plata zilnica a tot ce ai realizat partea ta pe tura fara reguli si amenzi si 10% pentru un model nou recrutat de tine. Nou, vii la munca cand vrei, stai cat vrei, pleci cand vrei, **2.550 L;** ☎0723.725.594 hararalb84@gmail.com

169. **PrivattStudio** (fete,ts) angajam fete si ts pentru video-chat (Cu sau fara experienta). Camere individuale de lucru, aparatura moderna, support 24/7. Plata la zi. saptamanal sau bilunar. Bonus angajare! Fara reguli/amenzi; **3.000 €;** ☎0763.174.683/ 0760.387.829 simonacaldirannn@gmail.com

170. **Rich** Girls Studio, vrei un job cu venituri garantate de 5.000 lei pe luna? Job stabil si bine platit pentru doamne si domnisoare de peste 18 ani. 100% procent din incasari in prima luna; **5.000 L;** ☎0722.101.020 hr@richgirls-studio.ro

171. **Salonul** Confidential angajeaza hostess si maseuze, cauti un job distractiv sau pur si simplu esti curioasa si vrei sa afli mai multe? Oferta noastra: bonus de angajare 200 euro. Plata la zi, comisioane de la 100 - 180 Lei/h, tips-uri consistente; **2.500 €;** ☎0748.111.333 office@confidential.ro

172. **Secretara,** asistenta personala, pentru director tanar cu aspect placut (open mind, dezinhibata, deschisa), disponibila pentru intalniri. Salariu de la 6000 lei in functie de disponibilitate si aspect. **6.000 L;** ☎0724.040.460 rual.cinimod@gmail.com

173. **Secretara/** asistenta personala Caut asistenta/ secretara personala, discreta, dezinhibata cu aspect placut (open mind) pentru intalniri de 3-4 ore pe saptamana. Se ofera comision la prima intalnire si alte bonusuri. **1.500 €;** ☎0765.252.117 ideal.construct.imobiliare@gmail.com

174. **Studente** open minde dragute si cu simtul umorului buna numele meu este Alice sunt model la Elevenstudio de aproape un an, doresc sa va invit cu toata incredirea, beneficiem de tot ce avem nevoie, plata la zi, costumatii, sedinte foto, solar, extensii, gene, **10.000 €;** ☎0731.675.599 Office.elevenstudio@gmail.com

175. **Studio** 20, cel mai bun studio din lume! Vom fi alaturi de tine in cea mai frumoasa experienta a vietii tale! Pentru ca te vei simti ca un star de cinema. Castiga sume intre 1.000 $ si 50.000 $ pe luna. Venit garantat de 1.000 $ pe luna. Comision de pana la 65% din castiguri. Bonus de fidelitate. Cursuri gratuite. Contract de munca legal. Program de lucru flexibil. Aplica acum! www.studio-20.ro ; ☎0748.777.757 contact@studio20.com

176. **Studio** 20, cel mai bun studio din lume. Vom fi alaturi de tine in cea mai frumoasa experienta a vietii tale. Pentru ca te vei simti ca un star de cinema. Castiga sume intre 1.000$ si 50.000$ pe luna. Venit garantat de 1.000$ pe luna. Comision de pana la 65% din castiguri. Bonus de fidelitate. Cursuri gratuite. Contract de munca legal. Program de lucru flexibil. Aplica acum. www.studio-20.ro; ☎0748.777.757 contact@studio20.com

177. **Studio** EmpressV, cea mai buna echipa condusa de un model de top 3 Live Jasmin. Vrei sa faci parte din echipa noastra? Ai posibilitatea sa lucrezi intr-o echipa tanara si profesionista, castiguri de minim 3000 USD lunar. Te asteptam alaturi de noi chiar de maine, comision 60% din castigurile realizate de catre tine; www.empressv-studio.ro **3.000 $;** ☎0786.400.195 office@empressv-studio.ro

178. **Sweet** Touch angajeaza maseuze cu sau fara experienta. Locatie centrala, la vila. Zona spa cu jacuzzi, cafe-bar. Curat, civilizat, legal, căuta fete frumoase si cu bun simt, la fel ca cele existente; **2.000 €;** ☎0731.398.991/ 0751.770.600 salonsweettouch@yahoo.com

179. **Tinere** 18 ani+, dasatoare New Blue Up- Saunaclub- Elvetia Zurich,ofera locuri de munca legale pentru salariu atractiv, conditii deosebite, cazare, acte.Castigi bani din prima zi. Informatii in lb. romana la tel./ WhatsApp, www.newblueup.ch ☎0041435424670/ 0041792983079 info@newblueup.ch

180. **Tinere** cu aspect fizic placut cu sau fara experienta pentru masaj somatic si erotic pentru zona Unirii, comision 50%, plata se face zilnic, oferim cazare pentru provincie, program flexibil. ☎0738.492.553

181. **Tinere** dragute cu sau fara experienta pentru masaj somatic si erotic zona Unirii, comision 50%, plata zilnic, oferim cazare pt provincie plus contract de munca. ☎0738.492.553

182. **Tinere** 18-40 pt masaj sau animatie club, discretie colectiv prietenos, angajam, calificam, cazam tinere 18- 40 ani pentru masaj erotic sau/si dans, hostess. Seriozitate si siguranta, brand de 12 ani. Comision 45-150 lei/ora. **9.000 €;** ☎0730.222.270/ 0732.119.900

183. **Tinere** 18-40 pt masaj sau animatie club, discretie oferim cazare, calificare si angajare legala ptr doamne si domnisoare pe postul de maseuza. 3 Saloane cu vechime 15 ani in centrul Bucurestiului. Castiguri peste 2000 euro/luna. **3.000 €;** ☎0730.222.270/ 0720.057.901

184. **Tinere** cu/fara experienta pentru salon masaj angajaza tinere cu/fara experienta, aspect fizic placut, varsta 18-30 ani. **2.500 €;** ☎0770.455.171

185. **Tinere** dragute, aspect fizic placut, +18 ani, sociabile, pentru salon masaj erotic. Conditii foarte bune, comision 50%, fara alte costuri. Plata se face zilnic. Central, Unirii. Oferim si cazare. Sunati nonstop; ☎0738.352.753/ 0738.492.553

186. **Tinere** pentru video-chat A&D cauta tinere peste 18 ani, inteligente si comunicative, cu aspect fizic placut. Asiguram transport si cazare gratuit, castiguri atractive in functie de performata si servicii. www.angelsanddevils.ro **8.000 L;** ☎0741.567.445 contact@angelsanddevils.ro

187. **Tinere,** modele online, studio videochat Bucuresti - Rich Girls ofera cel mai mare procent net de pe pata. Cei mai buni trainneri te vor promova si te vor ajuta sa castigi peste 10.000 $, program flexibil, 100% legal, ☎0722.101.020 hr@richgirls-studio.ro

188. **Tinere,** modele online. Ai vrea sa castigi in fiecare zi mii de dolari? Devino acum model la Fetish World, cel mai mare studio din Romania. Lucrand la noi iti vei permite orice. Domeniu 100% legal, cazare gratuita in Bucuresti, cele mai mari castiguri la noi sunt; www.fetish-world.ro ☎0730.752.752

189. **Tinere,** modele online. Castiga sume intre 1.000 $ si 50.000 $ pe luna. Venit garantat de 1.000 $ pe luna. Comision de pana la 65% din castiguri. Bonus de fidelitate. Cursuri gratuite. Contract de munca legal. Program de lucru flexibil. Studio 20, cel mai bun studio din lume. Vom fi alaturi de tine in cea mai frumoasa experienta a vietii tale. Pentru ca te vei simti ca un star de cinema. Aplica acum. www.studio-20.ro; ☎0748.777.757 contact@studio20.com

190. **Tinere,** modele online. Studio Rich Girls ofera cel mai mare procent net de pe piata. Cei mai buni trainneri te vor promova si te vor ajuta sa castigi peste 10.000 $. Program flexibil; ☎0722.101.020 hr@richgirls-studio.ro

191. **Trainer** studio videochat, Legend Studio isi mareste echipa. Suntem in cautare de personal, pentru postul de admin/trainer. Oferim un pachet salarial atractiv. Postul se adreseaza exclusiv persoanelor de sex feminin; ☎0728.450.828 office@legendstudio.ro

192. **Trainer,** admin modele online cu experienta in domeniu ca model/trainer. Program 8 ore/zi. Bonuri de masa, bonusuri de performanta, colectiv tanar, mediu de lucru placut. Locatie: Aparatorii Patriei, Berceni. ☎0746.368.630/ 0746.847.466 contact@teamvisionstudio.ro

193. **Traineri** intr-un studio de videochat din Bucuresti, in zona Timpuri Noi, Tineretului. Salariul cuprins intre 2000 lei (in perioada de proba) si 3500 lei. Program flexibil. **2.000 L;** ☎0749.171.040 mariabarosi3@gmail.com

194. **Unicorn** Agency- Modele Online Scapa de grija zilei de maine si traieste tineretea pe care ti-ai dorit-o intotdeauna ! Vino la Agentia de videochat care are grija de tine. Te invatam tot ce trebuie sa stii despre aceasta meserie. Iti oferim independentape care ti-o doresti si iti faci singura programul; ☎0751.124.276 hello@unicornagency.ro

195. **Unicorn** Agency- Modele online. Scapa de grija zilei de maine ?i traieste tineretea pe care ti-ai dorit-o intotdeauna ! Vino la Agentia de videochat care are grija de tine. Te invatam tot ce trebuie sa stii despre aceasta meserie. Iti oferim independenta pe care ti-o doresti si iti faci singura programul; ☎0751.124.276 hello@unicornagency.ro

196. **Unicorn** Agency- Modele online. Scapa de grija zilei de maine si traieste tineretea pe care ti-ai dorit-o intotdeauna! Vino la Agentia de videochat care are grija de tine. Te invatam tot ce trebuie sa stii despre aceasta meserie. Iti oferim independenta pe care ti-o doresti si iti faci singura programul; ☎0751.124.276 hello@unicornagency.ro

197. **Verdiene** Vlel geld in der schweiz Unsere Erotikbar liegt im besten Skigebiet der Schweiz. Wir suchen TOP- GIRLS ab 18 Jahren die viel Geld verdienen wollen. Melde dich sofort, wir haben noch wenige Plätze frei. ☎+41797357231 office.boog@gmail.com

198. **Victoria** Studio sau arta de a face bani Ne marim echipa, vino sa lucrezi cu noi! Independenta financiara, dezvoltare feminina, program flexibil, zona Piata Unirii, bonus de angajare 100 USD, comision 100% din prima perioada. **5.000 €;** ☎0725.848.664 stefania_obreja@yahoo.com

199. **Videochat** doar fete. Caut fata, maxim 2 fete, pentru a lucra full time sau locui in casa cu noi (o familie normala, cu 2 copii), ☎0725.380.461 barbie20072007@yahoo.com

200. **Videochat** masaj adult contactatima la nr de tel al meu pentru mai multe detalii. Serviciu cu bani frumosi si nr meu de wapp 07736393439 pt mai multe detalii ☎07774504866/ 07341692504 Vasilemariasandu@gmail.com

201. **Videochat** non adult Stai de vorba pe net si castigi bani!Incearca si tu acum cel mai bine platit job din Romania!Conversatii Online, fara nuditate ☎0720.418.000

202. **Videochat,** de acasa Nu ai timp de un extra job si vrei sa lucrezi de acasa? Monroe Studio a lansat programul "Xerrar Studios Home" oferind program flexibil, suport tehnic 24/24 si comision avantajos de la 70% **2.500 €;** ☎0774.482.177 monroe.studio@yahoo.com

203. **Vino** si tu in echipa noastra, avem sute de modele fericite, sustinem cu mandrie ca suntem cel mai serios studio de videochat. Oferim cele mai mai mari comisioane (reale) de pe piata. Castiguri minim garantate si program de lucru preferential ☎0785.709.805

Cereri muncă

1. **Acord** ingrijire persoane varstnice imobilizate sau greu deplasabile cu program intern. Salariu la fiecare doua saptamani. Rog seriozitate; ☎0761.090.317

2. **Administrativ** tanara serioasa, doresc colaborare job part time in administrativ. Engleza, scris, citit, vorbit nivel conversational. Rog oferte serioase si concrete pe e-mail: colaborare2017@gmail.com colaborare2017@gmail.com

3. **Bucatar** caut restaurant Bucatar experienta 4 ani, creativ, spontan, muncitor, caut loc de munca intr-un local micut pub/restaurant, poate fi si nou deschis, sunt deschis la orice fel de idei, am 32 de ani, program 2/2. **3.000 L;** ☎0731.354.224 yatanandrey@gmail.com

4. **Caut** de munca in Bucuresti, barbat 44 de ani; ☎0725.103.565

5. **Caut** de munca doar in Belgia permis cat. B, sudor mig-mag, dar sunt deschis la sugestii, **1.000 €;** ☎0040769602458 sevastiancuv@gmail.com

6. **Caut** loc de munca Ma numesc Costache Iulia si am 22 de ani. Iulicameow@gmail.com

7. **Caut** urgent de munca, paznic sau incarcator descarcator , de noapte, o noapte lucrata si una libera, oriunde in Bucuresti, Ilfov; pot lucra 8, 10 sau 12 ore. ☎0768.500.865

8. **Consilier** de siguranta ADR-caut colaborare inginer, consilier de siguranta ADR, manager de transport marfa, caut colaborare full time sau part time. Am experienta in domeniul transporturilor, gestionarii deseurilor si depozitelor conforme. **

Imobiliare vânzări GARSONIERE

43. **Arena** Nationala, balcon inchis, bloc reabilitat semidec., et. parter/8, 30 mp, 1976, Zona Iinistita, str. Bucovina, P/8 etaje, semidec., contorizare individuala pentru apa, caldura si curent. Se accepta orice tip de credit. Bloc reabilitat, curat, cu oameni linistiti. **39.800 €;** ☎0748.631.811 cristina@star-construct.ro

44. **Auchan** Militari, Chiajna et. 3/6, 2019, Garsoniera direct dezvoltator, comision 0%, tva inclus, finisaje incluse in pret **27.500 €;** ☎0732.776.334 pollux_residence@yahoo.com

45. **Auchan** Militari, Chiajna, dec., et. parter/6, 32 mp, 2018, garsoniera dec.a cu balcon, direct dezvoltator. **30.000 €;** ☎0732.776.334 pollux_residence@yahoo.com

46. **Auchan** Militari, Tineretului Residence, dec., et. 3/5, 30 mp, 2019, Tineretului Residence, garsoniera, suprafata 30 mp util, dec., balcon, etaj 1-5, finisat la cheie, centrala proprie, buc open-space, finisaje la alegere, constructie noua 2018, comision 0. **24.000 €;** ☎0720.219.698 tineretului.residence@gmail.com

47. **Baba** Novac semidec., et. 1/1, 25 mp, 1960, Vand garsoniera in zona Baba Novac, situata la etajul 1/1 al unui imobil construit in 1960, cu suprafata utila de 25,41 mp. Revovata recent. Pretul este discutabil la vizionare **36.000 €;** ☎0766.630.955/ 0746.153.115 ecaterinatache@yahoo.com

48. **Baba** Novac, semidec., 34 mp, 1976, cf. 1, libera, termopane, in apropiere parc si mijloace de transport, toate actele, **37.500 €;** ☎0737.785.502/ 0765.011.786

49. **Baba** Novac, semidec., et. 2/4, 27 mp, stradal, vedere spate, cf. 2, renovata, bloc reabilitat, gresie, faianta, parchet, termopane, usa metalica, mobilata si partial utilata, libera, toate actele. **36.500 €;** ☎0732.135.467 ramax2016@yahoo.com

50. **Baba** Novac, Campia Libertatii dec., et. 7/10, 35 mp, 1978, Garsoniera, dec.a, et. 7\10, suprafata 35 mp, constructie 1978, bloc mixt, luminoasa, cu imbunatatiri, mobilata, intabulata, accept credit. Vecinatati: Muncii, Titan, Mihai Bravu, Basarabia, Parc I.O.R, Metrou **48.990 €;** ☎0730.888.285

51. **Baba** Novac, parc IOR, restaurant Rucar, dec., et. 1/3, 50 mp, 2017, bloc din 2017 reabilitat, gresie, faianta, parchet, termopane, usa metalica, centrala, balcon mare, geam baie, 10 minute metrou Dristor, ideal pentru inchiriat **64.000 €;** ☎0728.777.132 office@ramax.ro

52. **Baba** Novac, parc IOR, restaurant Rucar, semidec., et. 2/4, 28 mp, stradal, vedere spate, cf 2, renovata, bloc reabilitat, gresie, faianta, parchet, termopane, usa metalica, mobilata si partial utilata, libera, toate actele **36.500 €;** ☎0728.777.132 office@ramax.ro

53. **Baneasa,** garsoniera inchiriata dec., et. parter/6, 40 mp, 2016, garsoniera disponibila, la parter inalt, in bloc elegant, in apropiere de Jandarmeriei, complet mobilata si utilata, inchiriata sau libera **49.500 €;** ☎0747.063.111 marialuxa.teantant@yahoo.com

54. **Baneasa,** Somesul Rece, et. 1, libera, semidec., et. 1/3, 21 mp, 1973, renovata 2018, sud, proprietar vand garsoniera in Baneasa, str. Somesul Rece, et. 1/3, vedere sud spre zona de case, renovata cu materiale de calitate rezonabila (Marazzi, Pinum, Grohe) in 2018. Parchet triplustratificat **41.500 €;** ☎0722.237.729 dumitruconstantin@hotmail.com

55. **Basarabia** et. 7/10, 1980, vis-a-vis de stadionul Arena, Parcul National, cf. 1, et7, balcon in termopan, curata, locuibila, termopane, um, scara curata, zona verde si civilizata, 10 minute metrou Muncii, pret bun merita vazuta, **39.000 €;** ☎0761.749.316/ 0722.824.757

56. **Basarabia,** Arena Nationala, Chisinau, lux, semidec., et. 10/11, 39 mp, 1983, Basarabia, Chisinau, Arena Nationala, bloc 1983, stradal, pozitie super avantajoasa, et. 10/11, nou amenajata foarte frumos, balcon inchis, insorita, luminoasa, superba; 4 lifturi. **38.000 €;** ☎0722.274.245/ 0769.647.350

57. **Basarabia,** Diham bloc mixt 1982, semidec., et. 9/10, 33 mp, 1982, Basarabia Diham, vav spitalul Judetean Ilfov, 9/10, bloc mixt 1982, semidec.a 33 mp, reabilitat termic, imbunatatiri, mobilata si utilata, libera, toate actele la zi, ideala investitie, bloc civilizat. **40.500 €;** ☎0722.944.100 magichouseimob@gmail.com

58. **Basarabiei,** Arena Nationala semidec., et. parter/8, 34 mp, 1975, Garsoniera confort 1, semidec.a, intr un bloc reabilitat, situat pe strada Bucovina, in planul 2 de blocuri din Basarabiei, la parter din 8 niveluri, balcon termopan.Detalii, Georgiana! **39.000 €;** ☎0799.929.026/ 0726.904.451 georgiana.l@star-construct.ro

59. **Basarabiei,** garsoniera conf. 1, Stadionul National semidec., et. parter/8, 34 mp, 1975, garsoniera confort 1, semidec., bloc reabilitat, str Bucovina, planul 2 de blocuri din Blvd. Basarabiei, parter din 8. Constructie 1975. Balcon inchis, gresie si faianta in baie. Cadastru si intab. **39.000 €;** ☎0736.380.182/ 0725.597.221

60. **Berceni** dec., et. 1, 30 mp, 2019, garsoniera, 2 minute, metrou Dimitrie Leonida. **35.000 €;** ☎0787.525.614

61. **Berceni** dec., et. 1, 33 mp, 2019, Garsoniera, Aparatorii Patriei - Drumul Jilavei, metrou 7 minute. **28.500 €;** ☎0787.525.614

62. **Berceni** - Dimtrie Leonida, dec., et. 5/5, 47 mp, 2018, garsoniera cu o suprafata utila de 47.87 mp si este compusa dintr-un hol, baie, bucatarie separata si camera de zi cu iesire pe terasa superba. Se preda finisata "la cheie". 600 metri pana la metrou; **32.900 €;** ☎0726.138.984/ 0724.205.825 adrian.gherman@sudrezidential.ro

63. **Berceni** -Turnu Magurele semidec., et. 5/10, 32 mp, 1974, Confort 1, bl stradal reabilitat termic+fonic, scara civilizata. Finisaje de lux, mobilata si utilata complet lux: mobilier pe comanda. Zona verde, acces metrou, Ratb, libera, **54.000 €;** ☎0760.063.801 razvani1973@gmail.com

64. **Berceni** b-dul Metalurgiei, garsoniera spatioasa. dec., et. 2/5, 2018, Direct dezvoltator vand garsoniera spatioasa, disponibila la etajul 2 al unui imobil nou, cu un regim de inaltime P+5E, situat in Beceni stradal pe b-dul Metalurgiei. **36.000 €;** ☎0721.827.390/ 0727.239.293 cristi.farcas@sudrezidential.ro

65. **Berceni** Luica, langa Grand Arena, Aurel Persu, dec., et. 2/3, 2018, sector 4. Dir. dezv. vinde garsoniera intr-un ansamblu nou, stradal, zona construita, cu toate utilitatile,zona rezidentiala. Garsoniera dec.a, ideal de locuit sau inchiriat, cu gradinite si scoli aproape **29.000 €;** ☎0747.121.325/ 0728.406.982 adrian@ansambluri-noi.ro

66. **Berceni,** cf. 3, mobilata, utilata, imbunatatiri, **13.000 €;** ☎0764.182.655

67. **Berceni,** dec., et. 1/6, 40 mp, 2018, finisaje incluse in pret, la alegere,toate utilitatiile, apa, gaz, curent, canalizare, contorizate individual.Centrala terminca 24 kw+calorifere.COMISION 0%! **34.900 €;** ☎0735.222.575 cosmin.topai@zonadesud.ro

68. **Berceni,** dec., et. 4/5, 36 mp, 2019, garsoniera se vinde bransata la toate utilitatile (energie electrica, apa, canal si gaze naturale), care sunt contorizate individual. Comision 0. **26.000 €;** ☎0735.222.575 cosmin.topai@zonadesud.ro

69. **Berceni,** et. parter/2, 2018, garsoniera Soseaua Oltenitei, Ratb 2 minute. **27.900 €;** ☎0787.525.614

70. **Berceni,** dec., et. 4/5, 40 mp, 2019, proprietar, vand garsoniera la pret accesibil, cu suprafata de 40 mp, situata la etajul 4/5, intr-un bloc nou, cu finalizare in luna august 2019. Se preda finisata integral, modern, nemobilata **31.500 €;** ☎0722.338.342 mariuslazarescu03@gmail.com

71. **Berceni,** 2 camere, 44 mpu, 10 min metrou M2, et. 1/5, 44 mp, 2018, Berceni, 2 camere, 10 min metrou M2, Aparatorii Patriei, **37.500 €;** ☎0787.525.615 ciprian@tophome.ro

72. **Berceni,** Aparatorii Patriei dec., et. 8/11, 35 mp, 2018, garsoniera dec.a, acces rapid metrou Aparatorii Patriei, ideal Investitie, se preda la cheie, ACTE GATA, mutare imediata, ACCEPTAM SI CREDIT PRIMA CASA **37.000 €;** ☎0725.957.934

73. **Berceni,** Aparatorii Patriei dec., et. 3/8, 37 mp, 2019, garsoniera dec.a, fix langa metrou, Ideal Investitie, se preda la cheie, se pot alege finisajele, 30 de spatii comerciale la parter, au inceput rezervarile **44.000 €;** ☎0725.957.934

74. **Berceni,** Brancoveanu, Turnul Magurele, dec., et. 4/4, 36 mp, 2018, ocazie, garsoniera spatioasa Grand Arena se vinde complet finisata(gresie, faianta, parchet la alegere) si racordata la toate utilitatile. Bloc nou. Doar plata cash. Merita vazuta. **26.800 €;** ☎0730.888.286

75. **Berceni,** Carrefour Grand Arena dec., et. 1/3, 32 mp, 2019, Berceni - Carrefour Grand Arena, garsoniera spatioasa, 32mp - se vinde inclusiv prin credit. Se preda complet finisata si racordata la toate utilitatile. Finisaje la alegere. Comision 0%. **30.500 €;** ☎0737.500.377 mihai.nastase@zonadesud.ro

76. **Berceni,** Carrefour Grand Arena, dec., et. 3, 45 mp, 2018, garsoniera dubla pret excelent, zona linistita, finisaje premium la alegere. Se accepta orice tip de credit; **36.800 €;** ☎0767.710.529 marius@sudrezidential.ro

77. **Berceni,** Dimitrie Leonida dec., et. parter/2, 35 mp, 2019, Garsoniera metrou Dimitrie Leonida bloc nou situata la parterul unui bloc cu regim de inaltime de P+2.Aceasta se vinde complet finisata si bransata. **33.000 €;** ☎0787.525.583 ionut@tophome.ro

78. **Berceni,** direct dezvoltator, dec., et. 1/3, 35 mp, 2016, garsoniera, dec.a, aproape mij. transport, vedere est, curte interioara, bucatarie inchisa, finisaje de lux, loc de parcare, bloc nou, se accepta toate formele de plata. **25.000 €;** ☎0749.122.233/ 0774.075.901

79. **Berceni,** Drumul Jilavei, Sector 4, Bucuresti dec., et. 1/5, 33 mp, 2018, Berceni garsoniera 33 mpu 10 min metrou M2 Aparatorii Patriei **28.500 €;** ☎0787.525.615 ciprian@tophome.ro

80. **Berceni,** garsoniera 2 min metrou M2, dec., et. 2/3, 27 mp, 2018, Berceni, garsoniera 2 min metrou M2, Dimitrie Leonida, **33.000 €;** ☎0787.525.615 ciprian@tophome.ro

81. **Berceni,** garsoniera dec.a 39mp dec., et. 4/7, 39 mp, 2019, Garsoniera, ansamblu rezidential constructie noua 2019 in apropiere de metrou Dimitrie Leonida, Sos. Berceni, suprafata utila de 39 mp (living 18 mp, bucatarie 9 mp, baie 4 mp, terasa 5 mp). **35.500 €;** ☎0727.239.293/ 0721.827.390 monu.ady@gmail.com

82. **Berceni,** garsoniera, 30 mpu, 2 min metrou M2, dec., et. 1/3, 30 mp, 2018, Berceni, garsoniera 2 min metrou M2, Dimitrie Leonida, ideal investitie, **35.000 €;** ☎0787.525.615 ciprian@tophome.ro

83. **Berceni,** garsoniera, 35 mpu, 10 min metrou M2 dec., et. 1/5, 35 mp, 2019, Berceni, garsoniera 10 min metrou M2, Aparatorii Patriei, **31.000 €;** ☎0787.525.615 ciprian@tophome.ro

84. **Berceni,** Grand Arena dec., et. 3/3, 20 mp, 2009, Ocazie garsoniera bloc 2009, etaj 3 din 3, mobilata complet si utilata, loc parcare inclus, zona linisitia, spatii comerciale, ratb 800m. Doar plata cash. **21.900 €;** ☎0730.888.286

85. **Berceni,** Grand Arena Mall Sector 4, semidec., et. 3/3, 23 mp, 2009, ocazie garsoniera bloc 2009, etaj 3 din 3, mobilata si utilata, loc parcare inclus, zona linistita, spatii comerciale, ratb 800m. Doar plata cash. Merita vazuta. Comision 0%. **21.900 €;** ☎0726.375.629 cristian.mocanu@zonadesud.ro

86. **Berceni,** Grand Arena mall, dec., et. 4/4, 36 mp, 2019, Berceni, Grand Arena mall, garsoniera dec.a, spatioasa, cu o suprafata utila totala de 36 mp. Se vinde complet finisata, bransata la toate utilitatile sectorului 4. Comision 0. **26.900 €;** ☎0737.500.377 mihai.nastase@zonadesud.ro

87. **Berceni,** Grand Arena mall, sector 4, dec., et. parter/4, 40 mp, 2019, Vand ultima garsoniera intr-un ansamblu rezidential in constructie, predare luna mai 2019, bucatarie inchisa, geam la baie, finisaje la alegere, centrala proprie. Pret promotional, comision 0 %. Merita vazuta, **26.000 €;** ☎0726.375.629 cristian.mocanu@zonadesud.ro

88. **Berceni,** Grand Arena, semidec., et. 3/3, 18 mp, 2010, gars. in imobil construit 2010, confortabila, imbunat: g, f, p, t, u.m., a.c., fereastra la baie, scara curata, loc parcare, acces STB, Grand Arena, pret bun, merita vazuta. **20.900 €;** ☎0785.505.034

89. **Berceni,** Grand Arena, garsoniera dec.a dec., et. parter/4, 37 mp, 2018, Garsoniera dec.a Berceni Grand Arena, loc parcare gratis. Comision 0%. Direct dezvoltator. Imobilul se va preda complet finisat si bransat la utilitati. Pret promo, **27.750 €;** ☎0786.207.692 costin.smartrezidential@gmail.com

90. **Berceni,** Grand Arena, garsoniera mare, dec, dezv, dec., 36 mp, 2018, Ratb, garsoniera la vanzare, dec.a etaj intermediar, in finaliazre,loc parcare,aproape scoli si gradinite.Ratb la 5 minute, zone comerciale, locuri de joaca, zona rezidentiala. **30.000 €;** ☎0774.075.901/ 0727.121.851 office@ansambluri-noi.ro

91. **Berceni,** metrou Aparatorii Patriei dec., et. 1/4, 34 mp, 2019, garsoniera spatioasa si luminoasa, cu o suprafata utila totala de 34mp, aflata intr-un bloc nou cu regim mic de inaltime, p + 4 etaje, cu lift. Disponibila pe etajul 1, comision 0%, **33.900 €;** ☎0737.500.377 mihai.nastase@zonadesud.ro

92. **Berceni,** metrou Aparatorii Patriei, semidec., et. 1/4, 34 mp, 2019, Berceni, metrou Aparatorii Patriei, garsoniera in bloc nou Eden Home, negociabil, predare la cheie direct dezvoltator, comision 0, finisaje calitate superioara P+4, cu lift **32.285 €;** ☎0722.204.952

93. **Berceni,** metrou Aparatorii Patriei, negociabil dec., et. 2/4, 39 mp, 2019, Berceni, metrou Aparatorii Patriei, garsoniera in bloc nou Eden Home, negociabil, predare la cheie direct dezvoltator, comision 0, finisaje calitate superioara P+4, cu lift., **36.000 €;** ☎0722.204.952

94. **Berceni,** Obregia, 10 min Sudului, stradal, dec., et. 10/10, 37 mp, 1979, vedere bulevard, bloc mixt, curat, civilizat, terasa fara probleme, confort 1 sporit, spatioasa, um, termopan, necesita renovare, libera si disponibila, acc credit, pret unic, agentie, rugam si oferim seriozitate **34.990 €;** ☎0764.841.843/ 0740.687.595

95. **Berceni,** Resita, semidec., et. 2/4, 17 mp, etajul 2/4 bine situata gaze incalzire Radet bloc civilizat 12 minute metrou Piata Sudului cadastru intabulare merita vazuta si cumparata. **20.000 €;** ☎0720.039.035/ 0761.609.243 columbia.imobiliara@yahoo.com

96. **Berceni,** sector 4 langa Grand Arena dec., et. 2/5, 36 mp, 2018, ansamblul este amplasat intr-o zona rezidentiala noua, foarte linistita, in apropiere de Carrefour Grand Arena, la doar 4 minute de statia Ratb si de centre comerciale, 0% comision direct dezvoltator **26.800 €;** ☎0731.510.845 mihnea.postelnicu@zonadesud.ro

97. **Berceni,** sector 4, 10 min metrou Ap. Patriei, semidec., et. 1/3, 32 mp, 2018, 28000 eur, 32 mp, garsoniera dec.a dir.dezvoltator, situata pe etajul 1, 2 sau 3, aproape mijl.transport, contact: Florin. **28.000 €;** ☎0720.002.332 florin@ansambluri-noi.ro

98. **Berceni,** sector 4, langa metrou dec., et. 1/4, 40 mp, 2018, garsoniera, dec.a, aproape mijloace transport si metrou, zona noua si civilizata, aproape parc, scoala, gradinita, supermarket, finisaje noi, usi interioare pinum, centrala de apartament. **35.000 €;**

99. **Berceni,** Sos Oltenitei, gars. moderna, 2 min ratb dec., et. 1/3, 35 mp, 2018, Garsoniera dec.a, finisaje de calitate, centrala proprie, usi pinum, totul nou, parcare, gaze, canalizare, aproape mijloace transport, zone comerciale, scoli si gradinite. **28.900 €;** ☎0727.121.851

100. **Berceni,** Soseaua Oltnitei, zona de Sud 1 min RATB dec., et. 1/3, 33 mp, 2018, Garsoniera noua finalizata, mutare imediata la 1 minut de RATB, parcare inclusa, magazine, scoli si gradinite in preajma, zona verde, linistita.Finisaje deosebite, centrala performanta, zone amenajate **29.500 €;** ☎0747.121.325/ 0728.406.982 adrian@ansambluri-noi.ro

101. **Berceni,** Spiru Haret 1 min. metrou si piata, semidec., et. 1/3, 27 mp, 2018, Aparatorii Patriei, c-tie noua, pozitie deosebita, piata, la cheie, finisaje lux, centrala proprie, gresie, faianta, parchet, usa metalica, termopan,contorizat individual,incalzire in pardoseala,doar plata cash. **30.000 €;** ☎0723.528.420

102. **Berceni,** str Ion Iriceanu-Kaufland gars cf 2 decom dec., et. 4/4, 21 mp, 1978, Berceni va oferim la I.R.A. Kaufland o gars cf 2 decom in s 21 mp, situata la etj 4/4, curata, libera si cu imbunatatiri. Pret 22500 euro, **22.500 €;** ☎0733.657.211 danyion67@yahoo.com

103. **Berceni,** str. Costila, et. 4/5, 17 mp, cf. 3, curata, termopane, gaze, libera, acte, **17.500 €;** ☎0737.785.502/ 0765.011.786

104. **Berceni,** Str.Turnu Magurele, semidec., et. 1/10, 30 mp, 1968, vis-vis de Centrul comercial Grand Arena, garsoniera libera, situata la etajul intai al unui bloc reabilitat termic. Excelenta ca prima locuinta sau ca investitie! **32.000 €;** ☎0744.652.155/ 021.330.44.58 gabriel.bozian@abbunited.ro

105. **Berceni,** stradal, in statie de RATB, semidec., et. 1/10, 31 mp, Emilr Racovita, cf. 1, renovata gresie, faianta, parchet, termopan 2018, cad., intab., usor neg., **36.500 €;** ☎0723.723.485

106. **Berceni,** Turnu Magurele, dec., et. parter/3, 38 mp, 2019, garsoniera spatioasa, predata la cheie, finisaje deosebite, centrala termica 24 kw, contorizare individuala dupa consum, bransare la utilitati Sector 4, ansamblu rezidential cu acces rapid catre Ratb. **32.000 €;** ☎0733.374.103/ 0721.888.400 georgeta@sudrezidential.ro

107. **Berceni,** zona de sud, dec., et. 2/5, 2018, apartament 2 camere, dec., se preda la cheie, finisaje la alegere, bransat la toate utilitatile, canalizare, birou dezvoltator, comision 0% **47.700 €;** ☎0725.957.934

108. **Berceni,** zona de Sud, dec., et. 3/3, 35 mp, 2018, vand garsoniera dec.a, imobil constructie noua, 4 min statie RATB, finalizata centrala termica proprie, comision 0%, direct proprietar. **39.000 €;** ☎0725.957.934

109. **Berceni-Brancoveanu-Huedin,** dec., et. parter/4, 41 mp, 2018, direct dezvoltator, const.2018, parter inferior, dec.a, spatioasa, 41 mp util, la cheie, finisaje lux, gresie, faianta, parchet, termopan, centrala proprie, curte englezeasca, pozitie deosebita.TVA inclus **35.000 €;** ☎0726.276.110/ 0722.272.181

110. **Bragadiru,** Ilfov, str. Parcului, dec., et. parter/6, 36 mp, 2010, dec.a, finisata la cheie, libera, cadastru, intabulare. **25.900 €;** ☎0769.805.758

111. **Brancoveanu** Huedin, dec., et. 1/3, 40 mp, 2018, garsoniera dec.a, etaj 1, zona Brancoveanu, imobil nou cu regim de inaltime P+2e+M. La plata cash ofer discount 5% **44.200 €;** ☎0720.544.781/ 0724.112.489 mmicica_88@yahoo.com

112. **Brancoveanu** Turnu Magurele comision 0% dec.a dec., et. 1/3, 34 mp, 2019, garsoniera dec.a total, bucatarie inchisa, se preda la cheie, tva inclus accept credit. **37.000 €;** ☎0762.861.186 smartrezidential@yahoo.com

113. **Brancoveanu,** dec., et. 1/4, 31 mp, 2018, Brancoveanu, garsoniera finisaje de lux, spatioasa si luminoasa, cu o suprafata utila totala de 31 mp, aflata intr-un bloc nou cu regim mic de inaltime, P+4 etaje, cu lift **37.000 €;** ☎0737.500.377 mihai.nastase@zonadesud.ro

114. **Brancoveanu,** Grand Arena Mall, dec., et. 4/5, 36 mp, 2019, garsoniera 36 mp, direct dezvoltator, merita vazuta **26.500 €;** ☎0737.500.381 andrei.niculescu@zonadesud.ro

115. **Brancoveanu,** metrou, adiacent, 17 mp, 7 min. metrou, bloc curat, libera, mobilata, utilata, Radet, gresie, faianta, parchet, termopan, usa metalica, acte, **18.800 €;** ☎0737.785.502/ 0765.011.786

116. **Bucur** Obor, Avrig, 5 minute metrou semidec., et. 2/10, 37 mp, 1965, apartament confort 1, semidec. situat la etajul 2/10, are o suprafata de 37 mp. Cadastru si intabulare, libera, bloc mixt, reabilitat **43.900 €;** ☎0731.144.159/ 021.231.23.18

117. **Bulevardul** Pache Protopopescu, dec., 32 mp, 1930, cf. 1, curata, centrala proprie, gresie, faianta in baie si bucatarie, mobilata, dar fara aparatura electrocasnica. Constructia nu are risc seismic, **31.000 €;** ☎0724.250.224

118. **Calarasilor,** metrou, bloc 1995, stradal dec., et. 5/8, 40 mp, 1995, intrare stradala, vedere spate, etajul 5, dec.a, amenajata, gresie, faianta, parchet, termopan, spatioasa, libera, scara curata, zona linistita, acte la zi, pozitie excelenta, 3 minute metrou Muncii. Merita **59.000 €;** ☎0766.187.781

119. **Calea** Calarasilor dec., et. 5/8, 39 mp, 1994, Piata Muncii metrou, bloc mixt, dec.a, etajul 5/8, an 1994, spatioasa, vedere spate, pretabil investitie. Vecinatati: Mihai Bravu, Decebal, Unirii, Matei Basarab, Delea. OVA 125058 **60.000 €;** ☎0752.099.439 office@catalog-rezidential.ro

120. **Calea** Calarasilor, Hyperion, dec., et. 3/8, 39 mp, 1996, Calea Calarasilor, facultatea Hyperion, vanzare garsoniera, confort 1, dec.a, etaj 3/8, bloc 1996, st 39 mp, loc parcare, termopan, curata, mobilata, utilata, bloc mixt, intabulata, calorifere noi **70.500 €;** ☎0731.144.152/ 021.231.23.18 florexhome@gmail.com

121. **Calea** Calarasilor, metrou bloc 1995 dec., et. 5/8, 40 mp, 1995, etaj 5 dec.a bl. mixt. Intrare stradala, vedere spate. Are mici imbunatatiri. Distanta pana la metrou 3 minute. In imediata apropiere se afla parcul National, magazine, scoala. Sunati acum, merita **60.000 €;** ☎0770.805.447 agentie2@mauwis.ro

122. **Calea** Dudesti, mall Vitan, sector 3, dec., et. demisol/4, 37 mp, 2009, Rouman Estate va propune la vanzare o garsoniera cocheta situata la demisolul unui bloc cu regim de inaltime D+P+4E construit in anul 2009, situat pe o strada linistita in apropiere de Bucuresti Mall. **49.500 €;** ☎0727.899.929 office@rouman.estate

123. **Calea** Vitan dec., 41 mp, 1989, garsoniera confort 1, dec.a, etaj 1/8, spatioasa, mobilata, utilata, an constructie 1989, gresie, faianta, termopane, usa metalica, aer conditionat, curata, cadastru, intabulare, apropiere Mall **53.500 €;** ☎0749.199.193

124. **Calea** Vitan, semidec., et. 3/10, 32 mp, 1980, spate Kaufland, bloc stradal, 1980, foarte curat, garsoniera cf. 1, etaj 3/10, termopan, gresie, faianta, bucatarie mare, 12 minute metrou Mihai Bravu **41.500 €;** ☎0733.300.779 liderimobiliare@gmail.com

125. **Carol** bulevard, dec., et. demisol/3, 11 mp, Bd Carol, Mosilor, demisol/DS+P, Bd Carol, Mosilor Vechi (stradal), DS/DS+P+3, formata din 2 camere cu S 1-4 mp si S 2-5 mp, renovate, amenajate si grup sanitar. **10.000 €;** ☎0723.224.223/ 0749.239.555

126. **Centru,** Batistei (Universitate, Teatrul National) dec., et. 3/7, 51 mp, 1971, garsoniera 51 mp Batistei, renovata integral (instalatii electrice si sanitare, centrala termica). Imobil pe cadre si plansee de beton, caramida plina, fara risc seismic; 2 lifturi, curte interioara **78.000 €;** ☎0739.593.664 valerian2018valerian@gmail.com

127. **Chiajna,** jud. Ilfov, semidec., et. 2/7, 29 mp, 2019, direct dezvoltator comision 0%, garsoniera va fi predata la cheie, complet finisata, centrala termica proprie, contorizare proprie, RATB 2 min. distanta, acceptam orice tip de credit **28.000 €;** ☎0799.120.120 urbanrezidential@gmail.com

128. **Chiajna,** zona Militari Residence semidec., et. 6/6, 32 mp, 2018, Garsoniera direct dezvoltator, comision 0%Blocul dispune de toate utilitatile (gaze, canalizare, apa, internet prin fibra optica, cablu tv)Supraveghere video. Acces bariere. **23.900 €;** ☎0732.776.334 pollux_residence@yahoo.com

129. **Chisinau,** Basarabia, Diham,12 minute metrou Titan semidec., et. 2/10, 1982, 2/10, spitalul Judetean Ilfov, bloc mixt, construtie 1982, gresie, faianta, parchet, termopan, usa metalica, usi interioare noi, bloc reabilitat termic, libera, cadastru, intabulare, energetic, credit, negociabil. **45.000 €;** ☎0787.882.999

130. **Colentina,** dec., et. 1/8, 41 mp, 1986, garsoniera et. 1, an 86, semimbilata, loc parcare izolatie termica ID 12252 **46.000 €;** ☎0762.244.024 gacity.imobiliare@yahoo.com

131. **Colentina,** D-na Ghica, parc Plumbuita, dec., et. 2/10, 34 mp, 1978, Metrou Obor 12 min., bloc stradal mixt reabilitat termic, vedre pe spate, mijloace de transport, la 2 min., imb. gresie, faianta, parchet, um, cadastru, intabulare, accept credit, libera, **39.900 €;** ☎0722.614.867/ 021.688.08.67

132. **Colentina,** Doamna Ghica dec., et. 1/10, 36 mp, 1979, garsoniera confort 1, dec.a in suprafata de 36 mp. Situata la etajul 1/10, bloc 1979, gresie, faianta, parchet, termopan, cadastru si intabulare, **42.900 €;** ☎021.231.23.18/ 0731.144.151

133. **Colentina,** Doamna Ghica, BCR, dec., et. 7/10, 36 mp, 1978, garsoniera confort 1, dec.a situata la etajul 7/10, are o suprafata de 36 mp. bloc 1978, are cadastru si intabulare. **42.900 €;** ☎0731.144.151/ 021.231.23.18

134. **Colentina,** Doamna Ghica, McDonald's, dec., et. 6/8, 40 mp, 1985, 6/8, dec.a, 2 lifturi, mobilata, utilata, gresie, faianta, parchet, termopan, usa metalica, usi interioare noi, spatioasa, bloc 1985, libera, cadastru, intabulare, se accepta credit, pret discutabil. **42.000 €;** ☎0787.882.999

135. **Colentina,** Fundeni, dec., et. parter/3, 42 mp, 2016, garsoniera, spatioasa, complet mobilata si utilata, cu loc de parcare inclus in pret, mutare imediata. **39.500 €;** ☎0743.777.700 cristina.carlan@rfccity.ro

136. **Colentina,** Lacul Tei, Teiul Doamnei dec., et. 4/4, 27 mp, 1981, Lacul Tei, langa Parcul Circului, Barbu Vacarescu, Complex Domino, metrou Stefan cel Mare 10. Vindem garsoniera dec.a, et. 4/4, izolata interior, 27 mp, bloc 1981, ideala pt investitie.libera, **33.000 €;** ☎0722.542.692 pavimobiliare@yahoo.com

137. **Colentina,** Luntrei semidec., et. 2/10, 24 mp, 1974, vanzare garsoniera conf II etal 2/10. bloc 1974, cu imbunatatiri, 24 mp g, f, p, t, um, renovat mobilat. bloc reabilitat termic cu cadastru si intabulare, cu gaze si apa calda, **29.500 €;** ☎0749.199.195 ion@confortcasaimobiliare.ro

138. **Colentina,** Mc Donald's, Rau, Bacila dec., et. 6/8, 42 mp, 1986, Fundeni, aproape Parc Plumbuita, Motodrom, 15 min. metrou Obor, cf. 1 sporit, bloc orientare E, 2 lifturi, vedere deschisa, pe mijloc, imb, gresie, faianta, parchet, termopan, um, cadastru, intabulare, **42.000 €;** ☎021.380.28.14/ 0737.435.628

139. **Confort** City, particular, dec., et. 3/11, 42 mp, garsoniera lux, et. 3/11, 42 mp, dec., bucatarie inchisa, balcon, spatiu depozitare, centrala termica, multiple imbunatatiri. **38.000 €;** ☎0747.250.588

140. **Costin** Georgian M, dec., et. 6/9, 36 mp, 1970, garso conf 1, dec.a, la 10 metri de metrou, bloc stradal, renovata recent, finisaje de calitate, g, f, p, t, um, ac, se vinde mobilata si utilata complet, mobila Mobexpert. **39.000 €;** ☎0724.681.908

141. **Crangasi** semidec., et. demisol/3, 2011, apartament 2 cam. mobilat si utilat complet la demisol inalt, curte amenajata, la 2 minute de metrou Crangasi, parc, piata, magazine, scoli **44.000 €;** ☎0760.892.264

142. **Crangasi** semidec., et. 3/4, 30 mp, 1987, Procapital Development va ofera spre vanzare garsoniera in Crangasi,3 locuri de parcare se vinde cu ce este in ea eventual cadou mobilier de bucatarie la comandaa (cost platit). Pretul este negociabil. **49.900 €;** ☎0720.888.108 dumitru.irinel@procapitald.ro

143. **Crangasi** Giulesti dec., et. 3/4, 41 mp, 2011, garsoniera dubla tineret in Giulesti, super pret! Se vinde mobilata si utilata; **35.000 €;** ☎0729.946.970

144. **Crangasi,** metrou, dec., et. parter/8, bloc mixt, reabilitat, termopan, parchet, curata, **44.900 €;** ☎0723.627.543

145. **Dacia** semidec., et. 2/3, 30 mp, 1948, Garsoniera Rosetti, Gradina Icoanei, fara risc seismic. **59.900 €;** ☎+40736013770 alex@alexandrudobrea.ro

146. **Delfinului-Titan** vand garsoniera 43000 euro, semidec., et. 7/10, 32 mp, 1977, vand garsoniera 43000 euro, zona Delfinului-Titan, et. 7/10, supraf. 32 mp, nou renovata, mobilata si utilata modern (frigider, masina spalat, TV, aragaz, aspirator, microunde, senzor gaze), internet, **43.000 €;** ☎0746.220.699 cash.generator8@yahoo.com

147. **Dimitrie** Leonida metrou, sos Berceni, dec., et. 2/5, 2019, 7 min fata de metrou, garsoniera 38.70 mp, balcon, etajul 1 din 5, imobil nou, lift silentios, finisaje la alegerea, utilitati, contorizare separata, parcare inclusa. Se accepta credit! Comision 0%; **41.500 €;** ☎0721.888.400/ 0733.374.103 ionel@sudrezidential.ro

148. **Doamna** Ghica semidec., et. parter/4, 38 mp, 2017, apartament cochet, cu curte in proprietate, finisat la cheie, disponibil imediat, centrala termica proprie, imobil nou, zona linistita, la cca. 5 min. de mijloacele de transport in comun, piata, parc. **62.000 €;** ☎0730.166.666 cremenita5@gmail.com

149. **Doamna** Ghica dec., et. 4/4, 2017, garsoniera cocheta, noua, modern finisata,centrala termica proprie, contorizare individuala,disponibila imediat, cca.5 min de mijloacele de transport in comun,Piata Colentina, Parcul Plumbuita; **38.000 €;** ☎0730.166.666 cremenita5@gmail.com

150. **Doamna** Ghica semidec., et. 4/4, 2017, garsoniera disponibila imediat, imobil nou, finisata, centrala termica proprie, contorizare individuala, Piata Colentina, la cca. 5 min. de mijloacele de transport in comun; **34.500 €;** ☎0730.166.666 cremenita5@gmail.com

151. **Doamna** Ghica semidec., et. 3/4, 32 mp, 2018, garsoniera la cheie, finisaje moderne, contorizare individuala, imobil nou, stradal, zona parcului, la cca. 2 min. de mijloace de transport **43.200 €;** ☎0730.166.666 cremenita5@gmail.com

152. **Doamna** Ghica dec., et. 3/4, 33 mp, 2017, garsoniera la cheie, finisaje moderne, contorizare individuala, imobil nou, stradal, zona parcului, la cca. 2 min. de mijloace de transport in comun. **43.200 €;** ☎0730.166.666 cremenita5@gmail.com

153. **Doamna** Ghica Plaza, ansamblul rezidential, dec., et. 4/4, 41 mp, 2010, garsoniera noua bloc din 2010, se vinde mobilata, utilata, complet si modern. In imediata apropiere se gasesc supermarket-urile Mega Image si Lidl, piata si statie de autobuz. **60.000 €;** ☎0735.319.329

154. **Doamna** Ghica, semidec., et. 1/4, 36 mp, 2017, garsoniera deosebita, modern compartimentata, finisata la cheie, disponibila imediat, cu vedere la Raul Colentina, se accepta plata prin credit bancar, **50.000 €;** ☎0730.166.666 cremenita5@gmail.com

155. **Doamna** Ghica, Cremenita, dec., et. 7/10, 33 mp, 1979, Colentina, etaj 7/10, bloc de garsoniere, 8 pe palier, fara imbunatatiri majore, bloc retras, ideala investitie/ locuinta, zona linistita, libera, acte la zi, cash/ credit, vecinatati: Fundeni, Lacul Tei, Obor **40.000 €;** ☎0758.074.444/ 021.210.76.00 valigeorgescu88@gmail.com

156. **Doamna** Ghica, Cremenita, semidec., et. parter/4, 30 mp, 2017, garsoniera cu curte in proprietate, disponibila imediat, finisaje de calitate superioara, imobil nou, dublu izolat, curte aenajata si imprejmuita. Se accepta plata prin credit bancar. **48.000 €;** ☎0730.166.666 cremenita5@gmail.com

Imobiliare vânzări GARSONIERE

226. **Drumul** Taberei, Valea Argesului, garsoniera, confort 1, dec., dec., et. 4, 44 mp, **42.000 €;** ☎0755.200.206 contact@homecompleteservices.ro

227. **Drumul** Taberei, Valea Ialomitei, metrou dec., et. parter/4, 34 mp, 1973, Garsoniera cf. 1 dec.a, parter inalt /4, apropiere piata, mijloace de transport, gresie, faianta, parchet, termopan, usa metalica, libera, **41.000 €;** ☎0773.929.072 mirceaefs@gmail.com

228. **Drumul** Taberei, Valea Oltului, Cartier Brancusi dec., et. 7/7, 40 mp, 2017, oferta, bloc caramida, garsoniera finisata, et.7/7, finisaje moderne alegere, tamplarie Rehau, lift, centrala proprie, centru medical Brancusi, metrou Valea Ialomitei, Ratb 168, TVA inclus, parc copii. **39.900 €;** ☎0729.349.080 office@ideal-residence.ro

229. **Drumul** Taberei,1 Mai, Compozitorilor, semidec., et. 2/10, 33 mp, 1974, stradal cf 1 semidec. etaj 2/10 gresie faianta parchet termopan um instalatii electrice si sanitare mobilata totul nou 2019 libera toate actele, **46.800 €;** ☎0786.325.401

230. **Drumul** Taberei,Favorit,garsoniera mobilata utilata semidec., et. 8/9, 30 mp, 1970, pozitie foarte buna, garsoniera modernizata, foarte aproape mijloace de transport, disponibila imediat. **39.500 €;** ☎0758.098.917/ 0758.098.905 georgian.draghia@galaxyimob.ro

231. **Drumul** Taberei- Auchan dec., et. 3/10, 34 mp, 1980, Drumul Taberei-Auchan, confort 1, dec.a, etaj 3/10, 34 mp., usa metalica, parchet masiv, termopane, balcon inchis in termopan, bloc mixt, constructie 1980, semimobilata, utilata, 39.800 E. **39.800 €;** ☎0728.874.507 costiniziru.khc@gmail.com

232. **Emil** Racovita, garsoniera lux, dec., et. parter/4, 35 mp, 2018, mutare imediata, 7 min. metrou, contorizare individuala, bransat la utilitatile orasului, termopan 7 camere cu geam Tripan, poze reale din locatie, accept credit, **44.000 €;** ☎0786.207.692 smartrezidential@yahoo.com

233. **Eroii** Revolutiei, Giurgiului, dec., et. 1/9, 1964, renovata complet, schimbata instalatia sanitara, usi interior schimbate, termopan, gresie, faianta, calorifere noi, usa metalica, semimobilata, acces multiple mijloace de transport. **37.800 €;** ☎0761.621.036

234. **Fabrica** de Paine, Salaj, sector 5, et. parter/4, 30 mp, balcon, la cheie, plata cash, **25.000 €;** ☎0764.522.941/ 0722.655.435

235. **Fainari,** Mosilor, Obor, dec., et. 2/8, 41 mp, 1983, garsoniera, confort 1, dec.a, 41 mp, etajul 2/8, bloc reabilitat, an de constructie 1983, zona linistita. Geam la baie, balcon mare. Acces usor la transportul in comun. Acte. Libera **58.168 €;** ☎0767.138.049/ 0737.773.515 vioricapirleaimob@yahoo.com

236. **Ferentari** semidec., et. 2/4, 31 mp, 2016, garsoniera Ferentari Zetari, balcon 6 m inchis in termopan, cadastru, intabulare, **21.000 €;** ☎0732.592.007 georgedann74@yahoo.com

237. **Ferentari,** Aleea Livezilor, 16 mp, 1980, vand garsoniera cu imbunatatiri si balcon, **11.500 €;** ☎0761.920.053

238. **Ferentari,** Iacob Andrei, et. 1/4, cf. 3, baie, bucatarie, gaze, centrala, mobilata, imb., scara curata, libera, agentie, **13.300 €;** ☎0761.526.532/ 0726.671.256

239. **Fundeni** dec., et. 1/4, 35 mp, 2008, Vand garsoniera cf 1 dec., etaj 1/4, constructie 2008, suprafata de 35 mp, renovata, curata, mobilata, utilata, centrala termica,.cad+int, zona Fundeni spital; **36.000 €;** ☎0729.891.326 viovis20@yahoo.com

240. **Fundeni,** et. 2/4, 41 mp, 2018, complex rezidential, Dobroesti - str. Stejarului, 6 blocuri, garsoniere, ap 2 si 3 camere), p+4, lift, parc 5000mp, parcare, loc de joaca, termen de finalizare incepand cu septembrie 2018, **35.000 €;** ☎0724.377.294/ 0722.150.440 damairconstruct@yahoo.com

241. **Fundeni,** Pod, vanzare garsoniera, bloc nou, comision 0%, dec., et. 1/4, 37 mp, 2019, **34.500 €;** ☎0724.008.751 albert.meghesi@galaxyimob.ro

242. **Fundeni,** spitalul Oncologic, et. 1/4, 41 mp, 2018, complex de 6 blocuri, p+4, garsoniere si apartamente cu 2,3 camere, finisaje la alegere incluse, loc de parcare, parc 5000 mp, loc de joaca, finalizare incepand cu septembrie 2018, TVA 5% inclus, **35.000 €;** ☎0724.377.294/ 0722.150.440 damairconstruct@yahoo.com

243. **Fundeni,** str Aleea Argedava, dec., et. 1/5, 43 mp, 2018, garsoniera se afla aproape de lac, intr-o zona linistita unde beneficiem de verdeata si panorama frumoasa, este situata la 5 min de spitalul Fundeni,foarte aproape de mijlcul de transport in comun. **41.500 €;** ☎0721.158.458 al_rawi67@yahoo.com

244. **Garsoneira** impecabila Gorjului dec., et. parter/8, 34 mp, 1981, **46.000 €;** ☎0728.220.234 marinel.apostu@activimob.ro

245. **Garsoniera** 7 minute de metrou bloc finalizat dec., et. 3/3, 42 mp, 2018, va propunem spre vanzare o garsoniera spatioasa 42 mp utili, bloc finalizat, 7 minute de mers pe jos pana la metrou, se preda la cheie, finisaje premium, toate actele la zi, mutare rapida. Se accepta credit. **46.500 €;** ☎0735.066.066 cocoselrazvan@gmail.com

246. **Garsoniera** B-dul Chisinau, B-dul Basarabia, semidec., et. 4/10, 32 mp, 1981, **39.900 €;** ☎0722.459.956 iacobdaniel@galaxyimob.ro

247. **Garsoniera** finisata, oferta bloc nou dec., et. 6/6, 2018, ansamblu pozitionat la 2 km de Lidl Uverturii, linie directa RATB 434. Garsoniera complet finisata, constructie din beton si caramida, utilitati contorizate individual, poze reale **23.900 €;** ☎0741.700.100

248. **Garsoniera** Mihai Bravu, Iancului, Maior Coravu semidec., et. 9/10, 32 mp, 1968, **43.000 €;** ☎0722.459.956 iacobdaniel@galaxyimob.ro

249. **Garsoniera** Virtutii dec., et. parter/8, 41 mp, 1991, **53.500 €;** ☎0728.220.234 marinel.apostu@activimob.ro

250. **Garsoniera,** 1 Decembrie 1918, bloc 2007 semidec., et. 1/3, 32 mp, 2007, **34.600 €;** ☎0723.242.117 anisoara.tanase@galaxyimob.ro

251. **Garsoniera,** bloc nou, complet dec.a dec., et. parter/parter, 33 mp, 2018, beneficiaza de oferta noastra promotionala valabila doar luna aceasta! Apartament disponibil doar la parter. Noi, cei de la Oxy Residence iti oferim in mod gratuit consultanta financiara; **25.900 €;** ☎0737.282.225/ 0771.225.027 vanzari@oxyresidence.ro

252. **Garsoniera,** metrou Aparatori Patriei, dec., et. 1/5, 33 mp, 2019, garsoniera face parte dintr-un ansamblu rezidential nou, aflat in imediata vecinatate a statiei de metrou Aparatori Patriei.Garsoniera se vinde la cheie, cu toate dotarile necesare. Comision 0. **28.500 €;** ☎0787.525.647/ 0787.525.647 iosif@tophome.ro

253. **Ghencea** hanul Drumetului semidec., et. 4/10, 31 mp, 1982, garsoniera, confort 1, in bloc construit in 1983, 2 lifturi, semidec.a, etaj 4/10, 31 mp, gresie complet, faianta, termopan, usa metalica, aer conditionat, cadastru, intabulare. **42.000 €;** ☎0730.556.914 ionnedea.khc@gmail.com

254. **Ghencea** Valea Oltului promotie finisaje marmura comision 0% semidec., et. 3/3, 42 mp, **35.000 €;** ☎0725.540.400 vlad@vladtrimbitasu.ro

255. **Ghencea,** Valea Oltului, garsoniera, bloc nou, dec., et. 1/5, 40 mp, 2019, dec.a, lift, Ratb 122, 222, metrou, centre comerciale, zona verde, civilizata, finisaje de lux, baia echipata complet, centrala proprie, contorizare separata, se accepta orice tip de credit. **32.900 €;** ☎0724.411.696/ 0728.407.191

256. **Ghica** Tei, Facultatea Constructii, dec., et. 6/10, 1986, 2 lifturi, bloc de garsonieretotul nou, renovata complet, mobilata si utilata, instalatia electrica si sanitara noi, calorifere noi, usi noi. Are cadastru, intabulare, certificat energetic si este libera, **61.900 €;** ☎0722.449.500 comodimobiliare@yahoo.com

257. **Giulesti,** garsoniera in bloc nou dec., et. 3/4, 31 mp, 2019, garsoniera in bloc nou, lift, termopan, blocul a fost construit cu materiale de calitate, intrare stradala, apropape de mijloacele de transport, an constructie 2019, avem si apartamente de 2 si 3 camere **33.999 €;** ☎0747.821.353

258. **Gorjului** semidec., et. parter/8, 39 mp, 2013, Procapital Development va ofera spre vanzare: garsoniera moderna situata la parterul unui imobil cu 8 etaje + mansarda, finalizat in anul 2013 si are o suprafata de 39mp. Metrou Gorjului; **39.000 €;** ☎0720.888.023 dobre.costin@procapitald.ro

259. **Grand** Arena Mall, dec., et. parter/5, 41 mp, 2019, garsoniera 41 mp Brancoveanu, 0% comision, merita vazuta, **30.500 €;** ☎0737.500.381 andrei.niculescu@zonadesud.ro

260. **Grand** Arena mall, Metalurgiei, garsoniera, dec., et. 3/4, 2019, garsoniera face parte dintr-un ansamblu rezidential nou. Garsoniera se vinde la cheie, cu toate dotarile necesare. Comision 0. **30.000 €;** ☎0787.525.647/ 0787.525.647 iosif@tophome.ro

261. **Grand** Arena, Berceni et. 2/4, 28 mp, 2010, proprietar, vand garsoniera in zona Grand Arena (str. Postalionului) mobilata si utilata. Racordata individual la electricitate, apa si gaze. **26.500 €;** ☎0765.315.778 SebyCernat@gmail.com

262. **Grand** Arena, Berceni, dec., et. 1/4, 45 mp, 2012, garsoniera foarte spatioasa in apropiere de mariile centre comerciale, Carrefour Grand Arena, Selgros Berceni, Lidl, Auchan, Metro, Hornbach. **43.600 €;** ☎0723.581.708 Transport.cosmin@yahoo.com

263. **Grand** Arena, garsoniera zona linistita, comision 0 dec., et. 1/3, 32 mp, 2019, dec. disponibila et 1 si 2 din 3, finisaje la alegere. Predare august 2019, cu g+f+p+t+um+ct, se accepta credit Prima Casa. Detalii la **32.000 €;** ☎0737.500.384 zina.epure@zonadesud.ro

264. **Grigorescu,** Trapezului dec., et. 1/2, 38 mp, 2017, direct dezvoltator, garsoniera spatioasa, intr-un bloc nou in constructie din zona Trapezului, la etajul 1, cu o suprafata de 38,82 mp, intr-o zona foarte linistita de case vile **46.025 €;** ☎0799.929.026/ 0726.904.451 georgiana.l@star-construct.ro

265. **Grozavesti,** Crangasi, Cotroceni, Politehnica dec., et. 4/9, 37 mp, 2019, Ranetti Residence, direct dezvoltator, garsoniera dec. 37 mp util, finalizare septembrie 2019, langa Universitatea Politehnica Bucuresti, 350 m de metrou Grozavesti si Pasaj Grozavesti, nu agentie. **48.000 €;** ☎0739.334.448 office@ranettiresidence.ro

266. **Grozavesti,** Lacul Morii, Crangasi, dec., 48 mp, 2019, Dambovita10.ro ansamblu rezidential la cateva minute mers pe jos de metrou Petrache Poenaru. Predare sfarsitul anului 2019. Garsoniera cu suprafata 48 mpc (43 mpu), dec.a, bucatarie inchisa +TVA **52.884 €;** ☎0733.338.647/ 0730.177.245 contact@dambovita10.ro

267. **Grozavesti,** Lacul Morii, Crangasi, dec., et. 1/11, 48 mp, 2020, Dambovita10.ro ansamblu rezidential la cateva minute mers pe jos de metrou Petrache Poenaru. Garsoniera cu suprafata 48 mpc (43 mpu), dec.a, bucatarie inchisa + TVA **52.884 €;** ☎0733.338.647/ 0730.177.245 contact@dambovita10.ro

268. **Hotel** Rin Confort Park, Vitan, dec., et. 5/11, 38 mp, 2007, garsoniera dec.a in complexul Rin Confort Park, acces securizat, etajul 5 din 11, vedere sud, complet mobilata si utilata la cheie, balcon, ac, centrala termica, lift, loc de parcare inclus **47.900 €;** ☎0722.357.411 ansys.global@gmail.com

269. **Iancului** semidec., et. 10/10, 32 mp, 1980, Piata Iancului Elev Stefanescu, garsoniera etaj 10 semidec.a cu imbunatatiri moderne si recente constind in gresie, faianta, parchet. **39.900 €;** ☎0725.500.710/ 0725.500.700 oscar.raceanu@gs2000.ro

270. **Iancului** semidec., et. 3/10, 32 mp, 1980, strada Elev Stefan Stefanescu, cf 1, renovata total, instalatii elctrice si sanitare noi, gresie, faianta, parchet, termopane, usa metalica, 1980. **46.900 €;** ☎0732.135.467 ramax2016@yahoo.com

271. **Iancului,** semidec., et. 3/10, 32 mp, 1980, garsoniera confort 1, suprafata 32 mp, situata la etajul 3/10, intr-un bloc construit in anul 1980, in curs de reabilitare. Garsoniera este renovata recent in totalitate. **45.900 €;** ☎0730.417.196 stoian.elena234@gmail.com

272. **Iancului,** semidec., et. 6/10, 32 mp, 1980, vand garsoniera zona Iancului, etaj 6/10, semidec.a bloc construit in 1980 fara imbunatatiri, acte complete, libera, geam la baie, pret ferm. numai cu cash. Dristor, Titan, Pantelimon, Obor, Mosilor **37.000 €;** ☎0743.060.802 amabo.imobiliare@yahoo.com

273. **Iancului,** Avrig, semidec., et. 3/10, 31 mp, 1980, confort 1 semidec.a, etaj 3 din 10, an constructie 1980, 31 mp, gresie, faianta, parchet, termopan, usa metalica, total nou, renovat recent, 5 minute de metrou, liber. **53.000 €;** ☎0758.230.771 filip@confortcasaimobiliare.ro

274. **Iancului,** Avrig, Elev Stefanescu et. 3/10, 31 mp, 1980, Garsoniera renovata recent cu toate imbunatatirile, gresie, faianta, parchet, termopan, libera acte efectuate. Metrou Iancului 4 min pe jos. **45.000 €;** ☎0771.791.542

275. **Iancului,** Avrig, Elev Stefanescu, et. 3 semidec., et. 3/10, 32 mp, 1980, bl 1980, spatioasa balcon mare, termopan, gresie, faianta, parchet, acte la zi, libera, 4 minute metrou Iancului, Mihai Bravu, Ritmului, Pantelimon, Parcul National, Vatra Luminoasa **45.900 €;** ☎0768.198.229

276. **Iancului,** chiar la metrou, semidec., et. 3/10, 31 mp, 1980, complet renovata, gresie, faianta, parchet, termopane, usa metalica, libera, toate actele. **46.000 €;** ☎0728.777.132 office@ramax.ro

277. **Iancului,** Elev Stefanescu, dec., et. 5/10, 31 mp, 1981, garsoniera confort 1, situata la etajul 5/10, are o suprafata de 31 mp, bloc constructie 1981, cadastru si intabulare, scara civilizata, bloc mixt, **46.900 €;** ☎0731.144.159/ 021.231.23.18

278. **Iancului,** garsoniera lux semidec., et. 3/10, 31 mp, 1980, etaj 3/10, semidec, ctie 1980, finisaje de calitate superioara, acte la zi, libera, la 4 min de metrou. Merita vazuta! Zona invecinata Obor, Muncii, Vatra Luminoasa, Stefan cel Mare. **53.000 €;** ☎0775.368.460 agentie6@mauwis.ro

279. **Iancului,** metrou Bdul Ferdinand dec., et. parter/4, Bd-ul Ferdinand stradal garsoniera confort 1 dec.a p/4 la 10 minute de metrou Iancului sau Obor, apropiere de piataobor. Mall Veranda, in zona parc supermaketuri, gradinita, scoala, intrare stadala. **39.800 €;** ☎0765.404.303 topurgentimobiliare@gmail.com

280. **Iancului,** metrou, stradal, reabilitat, 1980, mixt dec., et. 2/10, 37 mp, 1980, dec.a, imbunatatiri, gresie, faianta, termopan, usa metal, mobilata/ utilata complet, libera, acte la zi, contorizata apropiere 2 min. metrou Iancului, Mihai Bravu, Vatra Luminoasa, Obor, Mega Mall. Merita **47.400 €;** ☎0768.198.235

281. **Iancului,** metrou, stradal, reabilitat, 1980, mixt dec., et. 2/10, 33 mp, 1980, dec.a, imbunatatiri, gresie, faianta, termopan, usa metal, mobilata/ utilata complet, libera, acte la zi, contorizata, apropiere 2 min metrou Iancului, Mihai Bravu, Vatra Luminoasa, Obor, **47.500 €;** ☎0770.805.447 agentie2@mauwis.ro

282. **Investitie** metrou Lujerului si Plaza Mall semidec., et. 1/10, 29 mp, 1978, **41.990 €;** ☎0735.551.422 florin.toma@catoma.ro

283. **Iuliu** Maniu, Lujerului, confort 1, etajul 8, dec.a, suprafata 40 mp, complet renovata, 2 minute Ratb, metrou, piata, Cora, linia 41, Politehnica **38.900 €;** ☎0763.698.327/ 0727.745.806

284. **Kristal** Residence, garsoniera dec.a dec., et. parter/4, 30 mp, 2016, Garsoniera dec.a 30 mp bloc mixt an constructie 2016 loc de parcare, renovata complet, la 8 minute de metrou Dimitrie Leonida, se poate vinde mobilata si utilata. Pret 33.000 euro.www.amcestate.ro **33.000 €;** ☎0723.292.446 office@amcestate.ro

285. **Lacul** Tei dec., et. 4/4, 30 mp, **38.000 €;** ☎0730.928.310 trimbitasu@gmail.com

286. **Lacul** Tei Facultatea de Constructii bl. reabilitat dec., et. parter/10, 38 mp, 1986, 1986, parter, amenajata in totalitate, gresie, faianta, parchet, termopan, se vinde mobilata/ utilata, libera, acte la zi, scara curata, zona linistita, apropiere Facultatea de Constructii, Parcul Universitar **48.600 €;** ☎0766.187.781

287. **Lacul** Tei x Dna Ghica langa parcul Tei, Lukoil semidec., et. 4/10, 23 mp, 1978, langa facultatea de Constructii, aproape de parcul Tei, bloc mixt, imb.gfp, um, th. mobilata, cadastru intabulare energetic, ideal investitie inchiriere sau locuit, randament chirie 200Euro/luna, doar cash, **29.500 €;** ☎0722.614.867/ 021.688.08.67

288. **Lacul** Tei, Alexandru cel Bun, 9 min Parcul Circului garsoniera in bloc mixt 1987 dec., et. 6/8, 27 mp, **41.900 €;** ☎0724.808.552 matei@mateipantea.ro

289. **Lacul** Tei, Facultatea de Constructii of excelenta dec., et. parter/10, 38 mp, 1986, Ghica Tei bi reabilitat garsoniera marre cu toate imbunatatirile, instalatii schimbate elect /sanit, renovata 2017. **49.600 €;** ☎0771.791.542

290. **Lacul** Tei, Ghica Tei dec., et. 10/10, 42 mp, 1987, Confort 1 sporit, curata baia renovata, are aer conditionat si termopan, suprafata de 42 mp, blocul are 2 lifturi, e reabilitat, este libera pretul e negociabil. **49.900 €;** ☎0723.261.575 tudorsimobiliare@yahoo.com

291. **Lacul** Tei, langa Parcul Circului, Barbu Vacarescu, dec., et. parter/4, 29 mp, 1982, Complex Domino, metrou Stefan cel Mare 10 min. bloc gen mixt, gresie, faianta, parchet, termopan, um, aer conditionat, usi noi, instalatii electrice, sanitare noi, cadastru, intabulare, energetic, **38.800 €;** ☎021.688.08.67/ 0722.614.867

292. **Lacul** Tei, Maica Domnului, dec., et. 9/10, 42 mp, 1988, Complex Domino, Facultate, apropie de Parcul Circului, Tei, strada Inginerilor, curata, gresie, faianta, parchet, usa metalica, termopan, cadastru, intabulare, ideal investitie inchiriere, accept credit, **46.500 €;** ☎021.688.08.67/ 0722.614.867

293. **Leonida** metrou garsoniera spatioasa, dec, metrou dec., et. 1/6, 37 mp, 2018, Garsoniera la etajul 1 al unui imobil nou P+6 et , cu supr utila de 37 mp este spatiosa, total dec.a si dispune de un living 18.20 mp, bucatarie mare iar baia este echipata cu obiecte sanitare. **34.000 €;** ☎0724.205.825/ 0722.478.920

294. **Liviu** Rebreanu, ansamblu rezidential modern dec., et. 2/13, 42 mp, 2019, garsoniera spatioasa in ansamblu rezidential modern. Etaj 2 din 13, dec., se preda la cheie, bransata la toate utilitatile sectorului 3, contorizata individual. Zero comision. **51.500 €;** ☎0736.380.182/ 0725.597.221

295. **Lucretiu** Patrascanu semidec., 35 mp, 1968, vanzare garsoniera cf. 1 semidec, etaj 3/10 cu imbunatatiri g, f, p, t, um, ac, renovat recent, nemobilat, bloc 1969, stradal, pe Lucretiu Patrascanu, cu cadastru si intabulare. Gaze si apa calda . **37.000 €;** ☎0749.199.195 ion@confortcasaimobiliare.ro

296. **Luica,** finisaje premium, comision 0, dec., et. parter/4, 37 mp, 2019, propun la vanzare o garsoniera cu o suprafata de 37 mp situat pe strada Luica. In apropriere avem statia de RATB la doar 1 minut de mers pe jos **42.500 €;** ☎0726.448.357/ 0725.597.221 claudiu.p@star-construct.ro

297. **Luica,** garsoniera spatioase, finisaje lux, dec., et. parter/4, 31 mp, 2018, asamblu rezidetial format din 11 blocuri cu un regim de inaltime de P+4E. Garsoniera beneficiaza de finisaje premium. Direct dezvoltator, comision 0. **39.500 €;** ☎0726.448.357/ 0725.597.221 claudiu.p@star-construct.ro

298. **Lujerului** garsoniera - Piata Veteranilor semidec., et. 7, 33 mp, 1972, **41.500 €;** ☎0766.935.467/ 0732.251.810 alex.landestate@gmail.com

299. **Lujerului,** semidec., et. 10/10, 53 mp, 1977, Procapital Development va ofera spre vanzare garsoniera, 53 mp, cu terasa de 18 mp. Se vinde utilat si mobilat la 200 de metri de metroul Lujerului. **48.000 €;** ☎0720.888.023 dobre.costin@procapitald.ro

300. **Magheru-** Piata Romana- Universitate- Ateneu dec., et. 3/7, 33 mp, 1960, 3/7 dec.a spatioasa, 33mp bloc fara risc seismic sau urgente, balcon mare, vedere spateparcul blocului- liniste), centrala termica bloc, investitie excelenta, accepta credit, libera, **54.500 €;** ☎0735.883.452 daniel.enache@centralimobiliare.ro

301. **MalL** Grand arena, Bucuresti, et. parter/5, 41 mp, 2019, garsoniera de vanzare in spate la Grand Arena, Sector 4 Bucuresti. **30.300 €;** ☎0730.888.280/ 0730.888.280 anamaria.mihailescu@zonadesud.ro

302. **Mall** Vitan dec., et. 7/8, 40 mp, 1988, Proprietar. Gars dec.a Mall Vitan,Strada Brailita, nr.7, bloc D9A, etaj 7/8,an constructie 1988, bloc reabilitat, 2 lifturi. Se vinde mobilata si utilata, cum se vede in poze. Renovata recent **56.900 €;** ☎0739.552.294 maryusdanyel@yahoo.com

303. **Mall** Vitan - Dristor, garsoniera dec., et. 8/10, 1982, garsoniera, 42 mp, dec.a, etaj 8/10, bloc de garsoniere, cu 2 lifturi. Garsoniera are parchet, gresie, faianta, termopan. Zona accesibila catre Piata Unirii, Bulevardul Tineretului, Dristor. **58.000 €;** ☎0765.942.499

304. **Mall** Vitan, Dristor dec., et. 4/4, 43 mp, 1990, Proprietar vand gars. conf. 1, suprafata 44mp-zona Mall Vitan- Dristor. Comp. din 1 camera + balcon inchis in termopan, baie mare, bucatarie mare, debara si hol. Toate mijloacele de transp. in imediata apropiere, **49.999 €;** ☎0765.433.630 gcasangiu@yahoo.com

305. **Margeanului,** Noul Profi, 30 mp, 2014, mansarda/3, gaze, bloc la pozitie, cash, **24.900 €;** ☎0764.522.941/ 0763.378.077

306. **Metalurgiei** dec., et. 1/3, 34 mp, 2018, dezvoltator!!! Avans 5 %. Credit Prima Casa. Fara comision. **37.000 €;** ☎0724.808.488/ 0725.597.221 george.t@star-construct.ro

307. **Metalurgiei,** dec., et. 3/5, 2018, finisajele incluse in pret: obiecte sanitare de inalta calitate, usi de interior, tamplarie termopan Rehau 5 camere Low-E cu glafuri exterioare, gresie si faianta din import. **35.500 €;** ☎0732.585.966/ 0720.546.777 roxana.lupea@sudrezidential.ro

308. **Metalurgiei,** bloc nou, finalizare rapida dec., et. 1/3, 34 mp, 2019, propun spre vanzare o garsoniera dec.a, aflata la etajul 1 intr-un bloc cu finalizare rapida. Se vinde finisata la cheie (finisaje la alegere). Zero comision! Pretul nu include TVA! **33.476 €;** ☎0736.380.182/ 0725.597.221

309. **Metalurgiei,** finisaje premium, comision 0. dec., et. 1/3, 34 mp, 2019, garsoniera dec.a situata la etajul 1 intr-un imobil structurat pe Parter + 3 Etaje. Locuinta este compartimentata astfel: living cu acces catre balcon, o bucatarie spatioasa de 7 mp si o baie. **37.000 €;** ☎0726.448.357/ 0725.597.221 claudiu.p@star-construct.ro

310. **Metalurgiei,** garsoniera dec.a, dec., et. 2, 33 mp, 2018, garsoniera dec.a cu o suprafata utila de 33 mp, in bloc nou, construit pe cadre de beton si compartimentat cu caramida Porotherm de 25 cm, izolat cu polistiren de 10 cm **35.500 €;** ☎0726.863.405/ 0722.478.920

311. **Metalurgiei,** garsoniera, dec., et. 3/5, 34 mp, 2018, garsoniera, dec.a, etaj intermediar, suprafata utila 34 mp, finisaje lux, balcon generos.Disponibila imediat. **36.000 €;** ☎07333737483/ 0732.585.966 craciun_ioana90@yahoo.com

312. **Metalurgiei,** Grand Arena dec., et. parter/3, 29 mp, 2018, Garsoniera spatioasa, zona Metalurgiei, finisaje incluse, central termica , calorifere, utilitati sector 4! Achizitie 0 comision ! **30.000 €;** ☎0799.929.025/ 0725.597.221 aura.c@star-construct.ro

313. **Metro** Militari Chiajna et. 6/6, 2018, garsoniere in bloc nou, toate utilitatile functionale. **23.900 €;** ☎0732.776.334 pollux_residence@yahoo.com

314. **Metro** Militari, Auchan, garsoniera,dec.a dec., et. 3/5, 32 mp, 2019, direct dezvoltator, garsoniera, bucatarie inchisa, dressing, finisaje la alegere, bloc p+5, cu lift, Ratb 178 si 138, utilitati, gaze, curent, cablu tv, centrala, tamplarie Salamander, comision 0, **28.000 €;** ☎0723.271.439 myhaela_popescu@yahoo.com

315. **Metro** Militari, Chiajna semidec., et. 6/6, 27 mp, 2019, Garsoniera ieftina, ultima disponibila, TVA inclus, comision 0% **23.900 €;** ☎0732.776.334 pollux_residence@yahoo.com

316. **Metro** Militari, Chiajna et. 6/6, 27 mp, 2019, Garsoniera in bloc nou, ultima disponibila, direct dezvoltator. **23.900 €;** ☎0732.776.334 pollux_residence@yahoo.com

317. **Metro** Militari, garsoniera dec.a dec., et. 2/6, 36 mp, 2019, Garsoniera dec.a, spatioasa, zona Metro Militari. Reducere la plata cash. Comision 0%. **31.500 €;** ☎0725.622.589

318. **Metro** Militari, Militari Residence dec., et. 2/6, 38 mp, 2019, Militari Residence, garsoniera foarte spatioasa, etaj intermediar, bloc mic. Comision 0%. Direct dezvoltator. Reducere pentru plata cash. **34.000 €;** ☎0725.622.589

319. **Metro** Militari,Auchan,garsoniera,bucatarie inchisa dec., et. 3/5, 32 mp, 2019, direct dezvoltator, garsoniera, bucatarie inchisa, bloc p+5+placa+Pod, lift, finisaje la alegere, centrala termica, gaze, canalizare, curent electric, statia Ratb 138/178 la 50 ml, comision 0, **28.000 €;** ☎0723.271.439 myhaela_popescu@yahoo.com

320. **Metrou** 1 Decembrie 1918, incalzire pardoseala dec., et. 1/2, 2018, Va propun la vanzare o gasoniera spatioasa cu o suprafata de 42 mp. Aceasta beneficiaza de incalzire in pardoseala si toate finisajele sunt premium. Pentru mai multe detalii va astept cu un telefon, **46.100 €;** ☎0726.448.357/ 0725.597.221 claudiu.p@star-construct.ro

321. **Metrou** 1 Decembrie 1918, oferta de azi garsoniera dec., et. 1/5, 34 mp, 2019, direct dezvoltator, garsoniera 34, 40 mp. utili, pozitionata intr-o zona linistita, constructie din beton si compartimentare caramida, finisaje la alegere, centrala de apartament. **34.400 €;** ☎0730.888.285 iulian.tanasie@zonadesud.ro

322. **Metrou** 1 Decembrie 1918,garsoniera,ideal achizitie dec., et. 2/5, 34 mp, 2019, direct dezvoltator, garsoniera, 34 mp, et 2 din 5, finisaje de inalta clasa la alegere. Predare la cheie cu g, f, p, t, um, ct, izolat termic exterior, constructie beton umplutura caramida. Lift. Detalii la tel. **33.450 €;** ☎0730.888.285 iulian.tanasie@zonadesud.ro

323. **Metrou** Aparatorii Patriei, finisaje la alegere, dec., et. 1/6, 39 mp, 2019, propun la vanzare o garsoniera dubla, situata in zona Aparatorii Patriei la doar 10 minute de mers pe jos pana la statia de Metrou. Garsoniera are o suprafata de 39 mp si dispune si de balcon. **35.000 €;** ☎0726.448.357/ 0725.597.221 claudiu.p@star-construct.ro

324. **Metrou** Aparatorii Patriei, garsoniera, etaj 1/5 dec., et. 1/5, 33 mp, 2019, compartimentare practica pentru spatii utile, cu balcon si finisaje de foarte buna calitate, cu materiale din import, la alegere, in buget consistent. Accept credit ipotecar 33000 euro. Cash 28500 eur **28.500 €;** ☎0787.672.423

325. **Metrou** Berceni garsoniera dec.a dec., et. 3/5, 44 mp, 2019, garsoniera dec.a, spatioasa, bucatarie inchisa,in imediata apropiere de statia de metrou Berceni, dispune de toate imbunatatiriile, se preda finisata la cheie, utilitatile contorizate individual. **39.000 €;** ☎0730.250.305

326. **Metrou** Dimitrie Leonida dec., et. demisol/4, 31 mp, 2019, garsoniera 31 mp util, 10 minute mers pe jos pana la metrou, parter inferior, dec.a, bloc nou, centrala proprie, zona linistita, finisata la cheie, 2018, parcare, mutare rapida, negociabil. **26.500 €;** ☎0724.888.478 marian@sudrezidential.ro

327. **Metrou** Dimitrie Leonida dec., et. parter/5, 38 mp, 2018, garsoniera, 38 mp+27mp curte, constructie 2018, finisaje la alegere, centrala proprie, parcare, videointerfon, bariera la intrare, **36.500 €;** ☎0730.988.560 georgeta.constantin@sudrezidential.ro

328. **Metrou** Dimitrie Leonida, dec., et. 1, 36 mp, 2018, garsoniera dec.a la 10 minute de statia de Metrou Dimitrie Leonida. Bloc nou cu un regim de inaltime P+3E+M construit pe care de beton si compartimentat cu caramida. Finisaje la alegere; **36.500 €;** ☎0726.863.405/ 0722.478.920 madalin_miclaus@yahoo.com

329. **Metrou** Dimitrie Leonida, Berceni, dec., et. 1/5, 45 mp, 2019, garsoniera 45 mp promo, Dimitrie Leonida, 0 comision, **38.000 €;** ☎0737.500.381 andrei.niculescu@zonadesud.ro

330. **Metrou** Dimitrie Leonida, Berceni. et. 4/5, 40 mp, 2019, garsoniera spatioasa promotie, direct dezvoltator 0% comision; **38.900 €;** ☎0737.500.381 andrei.niculescu@zonadesud.ro

331. **Metrou** Dimitrie Leonida, garsoniera, dec., et. 1/3, 2019, garsoniera face parte dintr-un Ansamblu Rezidential Nou, aflat in imediata vecinatate a statiei de metrou Dimitrie Leonida.Garsoniera se vinde "la cheie", cu toate dotarile necesare.Comision 0%. **33.000 €;** ☎0787.525.647/ 0787.525.647 iosif@tophome.ro

332. **Metrou** Titan, garsoniera spatioasa, comision 0 dec., et. 1/13, 42 mp, 2019, va propun la vanzare o garsoniera spatioasa, in zona Titan, la doar 5 minute de mers pe jos pana la statia de metrou Titan. Garsoniera beneficieaza de finisaje premium. **51.500 €;** ☎0726.448.357/ 0725.597.221 claudiu.p@star-construct.ro

333. **Metrou,** direct proprietar, mutare imediata dec., et. 1/3, 2017, garsoniera, direct proprietar, dec.a, toate finisajele sunt noi, centrala termica, vedere rasarit, loc de parcare, aproape metrou si Ratb, ideala cuplu sau tanar student. **27.000 €;** ☎0747.121.325/ 0720.002.332

334. **Mihai** Bravu, Mall Vitan dec., et. 1/2, 43 mp, 2018, Garsoniera face parte din proiectul rezidentail G34 situat la 2 minute de statia de metrou Mihai Bravu. **59.500 €;** ☎0771.225.027 gradinarilor34@gmail.com

335. **Mihai** Bravu, Splaiul Unirii dec., et. 2/2, 43 mp, 2019, garsoniera spatioasa 43 mp metrou Mihai Bravu,finisaje incluse in pret. Toate utilitatiile (apa, gaz, curent, canalizare) contorizate individual. Centrala termica + calorifere otel. Comision 0 **62.900 €;** ☎0722.204.951 bogdan.tomegea@zonadesud.ro

336. **Mihai** Bravu, Vitan, Kaufland semidec., et. 10/10, 32 mp, 1979, proprietar vand garsoniera complet utilata si mobilata vis-a-vis de Kaufland Mihai Bravu/ Racari. Blocul este anvelopat recent. **44.900 €;** ☎0723.002.867 florinmail79@yahoo.com

337. **Militari** dec., et. 7/10, 38 mp, 1980, Piata Gorjului, vand garsoniera, etaj 7/10, dec., bloc mixt, suprafata 38 mp, renovat cu imbunatiri, parchet, gresie, faianta, termopan, usa metalica, mobilata, utilata, langa statia de metrou, **46.999 €;** ☎0747.140.370

338. **Militari** dec., et. 2/8, 32 mp, 2018, Procapital Development va ofera spre vanzare : garsoniera cartier Militari, etaj 2, bloc 2018 , bloc locuit, totul functional, niciodata locuita, contracte apa nova, enel, gaze engie, capat RATB, 178, **33.000 €;** ☎0720.888.023 dobre.costin@procapitald.ro

339. **Militari** semidec., et. demisol/3, 40 mp, 2011, Procapital Development va ofera spre vanzare: garsoniera, open space+dormitor se vinde utilata si mobilata Acces facil la Mertroul pacii, RATB Cu posibilitatea unui loc de parcare. **28.500 €;** ☎0720.888.023 dobre.costin@procapitald.ro

340. **Militari** (1 min. de Piata Veteranilor, Lujerului) semidec., et. 7/10, garsoniera de vanzare, cf.1, cu balcon, langa piata si metrou, zona foarte buna, termopane peste tot, parchet in camera, aer conditionat, calorifere schimbate, usa metalica, gresie, faianta, libera **41.499 €;** ☎0

Imobiliare vânzări GARSONIERE

407. **Militari,** garsoniera la cheie, Direct dezvoltator dec., et. parter/3, 36 mp, 2018, Garsoniera 37mp utili, dec.a, la cheie: gresie, faianta, parchet, usi interior/ exterior, obiecte sanitare si are dotari precum: centrala proprie, in spate la zona Comerciala Metro Militari. **34.000 €;** ☎0749.606.606 ana@imostancu.ro

408. **Militari,** garsoniera la cheie, direct dezvoltator dec., et. parter/3, 36 mp, 2018, garsoniera dec.a, cu bucatarie inchisa, balcon, se preda la cheie cu finisaje ce se pot alege dintr-o gama variata de nuante, 36.35 mp utili, loc parcare inclus in pret. Direct dezvoltator. **34.000 €;** ☎0749.606.606 ana@imostancu.ro

409. **Militari,** garsoniera spatioasa bloc nou comision 0 dec., et. 5/6, 33 mp, 2018, Procapital Development va oferа spre vanzare garsoniere la cheie intr-un ansamblu rezidential finalizat, cu posibilitatea de mutare rapida.Posibilitate finantare credit cu avans minim 5%. **25.500 €;** ☎0720.888.061 trifan.catalin@procapitald.ro

410. **Militari,** Gorjului, Bd. I. Maniu, dec., et. parter/8, 40 mp, bloc mixt, bloc Monolit, 40 mp,dec, stradal, intrare si vedere stradala, refacuta, mobilata, utilata in totalitate (2017), instalatii noi, totul nou, blocul urmeaza a fi reabilitat, metrou la 4 minute pe jos. **53.800 €;** ☎0736.167.253

411. **Militari,** Gorjului, garsoniera finalizata dec., et. parter/5, 37 mp, 2018, dec.a, Militari, strada Valea Lunga, 37 mp utili + 24 mp terasa. Se vinde finisata la cheie, cu usa metalica, centrala proprie, calorifere de otel, gresie, obiecte sanitare, comision 0%. **51.500 €;** ☎0742.400.300

412. **Militari,** Iuliu Maniu, dec., et. 1/5, 35 mp, 2018, direct dezvoltator, bloc nou P+5 beton si caramida sector 6, predare la cheie, compartimentari interioare caramida, finisaje la alegere, ct, statie RATB la 100 m, toate utilitatile, parcare. **32.000 €;** ☎0733.248.555/ 0725.083.454 envogueresidence@gmail.com

413. **Militari,** Iuliu Maniu, dec., et. 2/5, 38 mp, 2018, direct dezvoltator, bloc nou P+5 beton si caramida sector 6,predare la cheie, compartimentari interioare caramida,finisaje la alegere, centrala termica, statie Ratb la 100 m toate utilitatile parcare **33.700 €;** ☎0733.248.555/ 0725.083.454

414. **Militari,** Iuliu Maniu, Margelelor, dec., et. 1/5, 30 mp, 2018, oferta dezvoltator, cf. 1 dec., etaj 1/5, bloc nou 2018, la cheie, centrala, bucatarie inchisa balcon mare 6 m, bloc p+5, caramida si beton, gresie, faianta, parchet, usi de interior, parcare, lift; **29.900 €;** ☎0725.832.374 oana_adinaneagu@yahoo.com

415. **Militari,** Ianga Auchan, Metro, str. Tineretului 31 semidec., 45 mp, 2018, Chiajna, bloc d+p+7, lift, geam tripan Salamander, pereti zidarie, statie Ratb 178, 138, taxe mentenanta 0, dezvoltator, finisaje la alegere, semidec., parcare, detalii la www.nuferilor.ro **36.000 €;** ☎0772.020.517/ 0747.298.009 apartamente2016@gmail.com

416. **Militari,** Lujerului semidec., et. 4/10, 34 mp, 1980, Garsoniera in bloc mixt, 34mp, etaj 4/10, imbunatatiri - gresie, faianta, parchet, termopane, instalatia electrica si sanitara schimbate, aer conditionat -loc de parcare ADP, boxa subsol. **45.000 €;** ☎0732.624.689

417. **Militari,** Lujerului et. parter/10, 1978, Militari, Cora Lujerului, Mega Image, parter/10, confort 1, dec.a, mobilata si utilata in pret, acte la zi, **42.600 €;** ☎0723.173.783/ 0769.088.538

418. **Militari,** Lujerului, linia tramvai 41 dec., et. 1/8, 43 mp, 2017, oferta 2 camere tip studio, la parter este sufragseria, bucataria si balconul, iar la etaj se afla dormitorul, baia si dresingul, se vinde mobilat si utilat complet, ultra-modern, toate imbunatatirile **57.000 €;** ☎0722.528.996

419. **Militari,** Lujerului, Sir, dec., et. parter/10, bloc mixt, balcon, termopan, **41.500 €;** ☎0731.115.056

420. **Militari,** Lujerului, Uverturii, dec., et. parter/8, 39 mp, 1970, garsoniera confort 1/dec., parter/8, bloc mixt, balcon, st 39 mp, necesita imbunatatiri, intabulata, libera. **41.800 €;** ☎0731.144.152

421. **Militari,** Lujerului, Uverturii, dec., et. 1/7, 43 mp, 2017, Militari, Uverturii, Lujerului, vindem un studio gen duplex, intr-un bloc nou 2017, cu o suprafata de 43 mp, et. 1/7, mobilat nou, utilat cu electrocasnice noi de calitate, central proprie, cadastru, intabulare, **59.000 €;** ☎0722.542.692 pavimobiliare@yahoo.com

422. **Militari,** Lujerului, Virtutii dec., et. 3/8, 40 mp, 1992, garsoniera confort 1, dec., situat la etajul 3/8, 5 minute metrou Lujerului si 10 minute mall Plaza Romania, are o suprafata de 40 mp. bloc 1992, renovat recent, cadastru si intabulare, libera. **49.000 €;** ☎0721.898.409 miron_ramona@yahoo.com

423. **Militari,** Lujerului, Virtutii dec., et. 3/8, 40 mp, 1993, garsoniera dec.a, spatioasa, renovata, et. 3, an constructie 1993, apropiere 41, metrou, acte, ideal locuit sau investitie. **48.500 €;** ☎0723.118.778/ 0723.118.760 stentorintermed@yahoo.com

424. **Militari,** Metro, dec., et. 1/7, 35 mp, bloc nou, caramida+ beton armat, finisaje la alegere incluse in pret, contorizari individuale, baie utilata, CT. Finalizare aprilie 2019. Parcari, magazine, restaurante, parcuri, **32.375 €;** ☎0722.166.933 vanzar@militari-residence.ro

425. **Militari,** Metrou Lujerului, Piata Veteranilor et. parter/9, 34 mp, 1980, Militari Metrou Lujerului Piata Veteranilor, bloc reabilitat, se vinde mobilata si utilata, imbunatatiri, aer conditionat, termopan, gresie, faianta, parchet, usa metalica, balcon inchis, acte la zi. **42.000 €;** ☎0723.337.143 casa.media@yahoo.com

426. **Militari,** Pacii confort 2, suprafata 25 mp, parter/4, dec.a, bloc 1982, renovat complet, aproape metrou, RATB, Kaufland, Lidl. Urgent. Pret user negociabil. **23.000 €;** ☎0763.698.327/ 0727.745.806

427. **Militari,** Pacii, Belsugului Residence dec., et. 6/10, 36 mp, 2019, garsoniera bucatarie inchisa, balcon, finisaj la cheie, centrala, et. 6/10, bloc nou finalizare 03.2019, parcare in complex, reduceri pt avans mare, 150m RATB, 7 min Pacii, dezvoltator, **39.450 €;** ☎0749.115.511/ 0745.005.500 belsuguluiresidence@gmail.com

428. **Militari,** Pacii, Belsugului, Bucuresti, sector 6 dec., et. 8/10, 36 mp, 2019, garsoniera dec.a, 36 mp, bucatarie mare separata, complet finisata, centrala, balcon,150m RATB, Pacii metrou 700m, finalizare mai 2019, fara comision, direct dezvolator. Pt avans 80% pret 36000E **39.450 €;** ☎0749115511/ 0745.005.500 belsuguluiresidence@gmail.com

429. **Militari,** Pacii, bucatarie inchisa, comision 0% dec., et. 1/4, 38 mp, 2018, garsoniera 38 mp, dec., baie cu geam, bucatraie inchisa, balcon, ct. 2018, structura pe diafragme de beton si caramida, utilitati sector 6, finisaje la alegere (gresie, faianta, parchet, usi interioare) metrou. **43.800 €;** ☎0742.400.300

430. **Militari,** Politehnica, dec., et. 1/4, 33 mp, 1973, 1/4, dec.a, bloc mixt termopan, usa metalica, fara imbunatatiri, curata, acte sau 2 camere cf 2 dec. etaj 4/10 pe Cetatuia, gresie, faianta, parchet, termopan, balcon inchis, mobilat si utilat, **41.500 €;** ☎0727.279.336

431. **Militari,** Rosu, 5 min. Lidl, Uverturii dec., et. 3/3, 41 mp, 2018, garsoniera + pod de 15 mp, bucatarie inchisa, balcon, finisaj la cheie, centrala, et. 3/3, bloc finalizat, parcare, 6 min. Ratb, bloc bransat la utilitati, se accepta credit, fara comision, vedere lac, **38.900 €;** ☎0749.115.511/ 0745.005.500 proprietatinoi@gmail.com

432. **Militari,** Rosu, str Orhideelor, dec., et. 3/4, 29 mp, 2018, bloc nou p+3+m, garsoniere diferite suprafete si compartimentari, la cheie cu finisaje la alegerea clienului, utilitati, **26.000 €;** ☎0729.481.840/ 0761.028.046 imobeurocasa@gmail.com

433. **Militari,** strada Rezervelor, Auchan, dec.a dec., et. 2/7, 32 mp, 2019, finisaje la cheie, direct dezvoltator, ansamblu rezidential nou, centrala proprie. Acces metrou Pacii, Ratb 178, 138. Consultanta financiara gratuita si intocmire dosar credit prima casa/ ipotecar; **29.700 €;** ☎0721.128.128/ 0734.125.125 officemtresidence@gmail.com

434. **Militari,** Tineretului, Rosu, semidec., et. parter/4, 24 mp, 2018, direct dezvoltator. Bloc nou construit, P+4, bloc mixt situat la 300 m de capatul RATB 178 si 138, 20 min. de mers pe jos de Metroul Preciziei, se vinde la cheie, toate utilitatile. **20.900 €;** ☎0729.481.840/ 0761.028.046 imobeurocasa@gmail.com

435. **Militari,** Wainer Pallada, Rosu, dec., et. 1/6, 34 mp, 2018, bloc nou P+6E, lift caramida porotherm si structura din beton, izolatie exterioara, garsoniera dec.a cu geam la baie, bucatarie inchisa si camera cu balcon, hol la intrare **24.500 €;** ☎0729.481.840/ 0761.028.046 imobeurocasa@gmail.com

436. **Militari-** Veteranilor, dec., 37 mp, 1981, confort 1, etaj 2, bloc mixt, termopane, gresie, faianta, **37.500 €;** ☎0769.115.522

437. **Mircea** Voda dec., et. parter/8, 37 mp, 1989, Vanzare garsoniera confort 1, dec.a, situata la parter, mobilata, utilata, gresie, faianta, mocheta, geam la baie, situata intr-o zona deosebita. **54.000 €;** ☎0749.199.193

438. **Mosilor,** Carol, stradal, vizibilitate buna, semidec., et. parter/2, 21 mp, 1942, statie buss, garsoniera cocheta, situata la parter inalt, renovata recent, centrala termica, bloc cu doua etaje, fara risc seismic. Are in istoric L112. Pretabila la locuinta sau birou. Rentabila pentru inchiriere. **29.900 €;** ☎0744.349.967 office@erre.ro

439. **Nerva** Traian, dec., et. 8/8, 1980, vanzare garsoniera Nerva Traian Anastasie Panu cf 1, dec., 40 mp, et 8/8, dispune de toate finisajele, parchet, gresie si faianta, usa metal, ferestre termopan, balcon open pe camere, se vinde mobilata. **51.000 €;** ☎0729.158.583 nicu_imo@yahoo.com

440. **Nerva** Traian, metrou Timpuri Noi, bloc 1990 dec., et. parter/8, 42 mp, 1990, parter, 42 m, dec.a, amenajata, gresie faianta, parchet, termopan, se vinde mobilata/ utilatalibera, acte la zi, fara balcon, contorizata, scara curata, apropiere metrou Timpuri Noi, Unirii, Mircea Voda, parc **55.000 €;** ☎0755.080.420/ 0755.075.902

441. **Nerva** Traian, Timpuri Noi metrou, dec., et. 2/8, 42 mp, 1991, garsoniera, renovate complet 2018, se vinde mobilata si utilata, **62.000 €;** ☎0747.777.767/ 021.323.00.10 office@centralimobiliare.ro

442. **Nicolae** Grigorescu, bloc nou finalizat, 41 mp dec., et. 2/3, 41 mp, 2019, vanzare rapida, constructie de cea mai buna calitate. Metrou (8 min. de mers), apartament dec., foarte bine compartimentat. Mutare in cel mai scurt timp! Se preda complet finisat. Comision 0; **44.900 €;** ☎0736.380.183/ 0725.597.221

443. **Nicolae** Grigorescu, ocazie, garsoniera dec., et. 1/4, 16 mp, 1977, Fizicienilor gars, confort 3, etaj 1/5, bloc reabilitat, instalatie electrica schimbata (pe cupru), caldura Radet (calorifer), gaze la usa, baie cu cada, termopane, parchet, usa met, metrou. Ideala investitie! **21.500 €;** ☎0727.570.663

444. **Nicolae** Grigorescu, str. Marului, gars. spatioasa dec., et. parter/4, 35 mp, 2018, Zona linistita. Fara comision! Bloc nou. Centrala termica individuala, calorifere si obiecte sanitare gresie, faianta, parchet, parter/4 E, 35 mp, usa metalica. **39.900 €;** ☎0748.631.811 cristina@star-construct.ro

445. **Nicolae** Griorescu, dec., et. 1/3, 31 mp, 2019, garsoniera, bloc nou, metrou N Grigorescu, finisat la cheie, iunie 2019. **36.700 €;** ☎0756.828.824 cristina@cityland.ro

446. **Nou** vanzare garsoniera Militari Auchan mobilata utilata semidec., et. 3/10, 32 mp, 2018, **36.900 €;** ☎0758.098.743 sebastian.stroe@galaxyimob.ro

447. **Obor,** Colentina Doamna Ghica, dec., et. 7/15, 36 mp, 2011, Complex Rezidential Planorama, gasoniera,imb. noi, centrala proprie, 4 lifturi, se poate vinde mobilata si utilata, cadastru, intabulare, libera, ideal investitie la inchiriere, **39.900 €;** ☎021.688.08.67/ 0722.614.867

448. **Obor,** Colentina, Doamna Ghica, aproape Bcr, dec., et. 6/10, 34 mp, 1980, vav Parc Plumbuita, rond, 10 minute metrou, cf. 1, orientare est, pe mijloc, vedere deschisa imb., faianta, parchet, cadastru, intabulare, se accepta credit, **39.900 €;** ☎021.380.28.14/ 0737.435.628

449. **Obor,** Ferdinand, bloc mixt, etaj 2 semidec., et. 2/10, 42 mp, 1968, Bl. Reabilitat, semidec.a, gresie, faianta, parchet, termopan, usa metal, bucatarie spatioasa, balcon inchis, libera, acte la zi, potential investitie, apropiere metrou Obor, Mosilor, Ferdinand. **41.500 €;** ☎0766.187.781

450. **Obor,** Ferdinand, bloc mixt, etaj 2, semidec., et. 2/10, 37 mp, 1968, garsoniera semidec.a bloc mixt, gresie faianta parchet termopan, balcon mare inchis in termopan bl reabilitat. Metroul Obor la 4-5 min pe jos. **43.000 €;** ☎0771.791.542

451. **Obor,** Maica Domnului, Lizeanu Grigore Ionescu semidec., et. 10/10, 28 mp, 1985, aproape Facultatea de Constructii 15 min Obor, bloc mixt orientare E, pe mijloc, vedere deschisa, imb, gresie, faianta, parchet, termopan si usa metalica, cadastru, ideal locuit/ investitie, **36.000 €;** ☎021.380.28.14/ 0737.435.628

452. **Obregia** - la intrare Nitu Vasile, semidec., et. 5/10, 1979, 2 camere, cf. 1, bloc reabilitat, liber, **48.300 €;** ☎0766.182.655

453. **Octavian** Goga, Nerva Traian, dec., et. 2/8, 45 mp, 1992, proprietar garsoniera, Octavian Goga, Nerva Traian, 45 mp, etaj 2, Str. Vasile Carlova, mobilier Mobexpert, open space, utilata complet, balcon inchis, usa metalica, inchiriata cu 380 eur/luna. **65.000 €;** ☎0723.290.722

454. **Oltenitei** dec., et. 1/3, 34 mp, 2018, garsoniera 34 mp soseaua Oltenitei - predare la cheie - cel mai mic pret din zona! comision 0, negociere la plata cash; **30.500 €;** ☎0722.652.640 diana.berinde@premierimobiliare.ro

455. **Oltenitei** - Popesti Leordeni dec., et. 1/2, 33 mp, 2018, Garsoniera spatioasa in bloc NOU, direct dezvoltator, fara comision. Finisata la cheie, centrala termica, structura de beton, compartimentari din caramida. Toata utilitatile, contorizari individuale. **31.500 €;** ☎0731.510.862 andrei.vatavu@zonadesud.ro

456. **Oltenitei,** 2 minute RATB, Paraul Rece dec., et. 1/3, 2018, comision 0%. Garsoniera dubla la 3 minute RATB, zona linistita, bloc tip vila, 36 mp, dec.a, finisaje moderne, parcare, centrala termica, predare la cheie. Detalii si vizionari. **29.000 €;** ☎0774.075.901/ 0773.903.372

457. **Oltenitei,** garsoniera dec.a, bloc nou dec., et. parter/2, 30 mp, 2018, intreg ansamblul are toate utilitatile: gaze, apa, canalizare, electricitate, gresie, parchet natural, faianta, tamplarie, geam, termopan, usi de interior si exterior, obiecte sanitare. **27.900 €;** ☎0787.525.649 liviuhantar@tophome.ro

458. **Oltenitei,** garsoniera, bloc finalizat dec., et. 1/2, 33 mp, 2019, compartimentare practica pentru spatii utile, cu balcon si finisaje de foarte buna calitate, cu materiale din import, la alegere, in buget consistent. Accept Prima Casa 31.500 euro, cash 29.000 euro. **29.000 €;** ☎0787.672.423

459. **Oltenitei,** semistradal, bloc nou, finisaje de lux et. 1/5, 47 mp, 2016, apartament 2 camere tip studio, dec, aproape metrou, loc de parcare, finisaje extra lux, zona verde si linistita, toate utilitatile, usi pinum, gradinita si scoala in vecinatate, **28.000 €;** ☎0747.121.325/ 0749.122.233

460. **Oradea,** str. Sovata, langa hotel Lan semidec., et. 1/4, 22 mp, 1984, proprietatea propusa spre vanzare este situata pe strada Sovata nr 23 in apropiere de Biserica Sfantul Apostol Andrei, **26.000 €;** ☎0724.925.449 dorne_lucia@yahoo.it

461. **Ozana** - Theodor Pallady dec., et. 9/10, 1973, Procapital Development oferа spre Vanzare Garsoniera dec. in zona Salajan , 32mp, etajul 9/10,an 1973. Blocul este mixt, este reabilitat termic, este stradal. 7 minute pana la metroul 1 Decembrie **45.150 €;** ☎0720.888.034 munteanu.nicole@procapitald.ro

462. **Ozana** metrou 1 Decembrie 1918, parcare bonus dec., et. parter/5, 38 mp, 2019, anasamblu rezidential nou, al unui dezvoltator cu experienta. Ultimele garsoniere disponibile! Garsoniera este spatioasa, dec.a si se preda la cheie cu finisaje la alegere si dotari premium. **39.000 €;** ☎0738.192.515 laura@activeestate.ro

463. **Ozana** metrou 1 Decembrie 1918, parcare bonus dec., et. 1/4, 36 mp, 2019, ansamblu rezidential nou, al unui dezvoltator cu experienta. Ultimele garsoniere disponibile! Garsoniera este spatioasa, dec.a si se preda la cheie cu finisaje la alegere si dotari premium. **35.500 €;** ☎0738.192.515 laura@activeestate.ro

464. **Ozana,** finalizat, mutare rapida, metrou 4 minute dec., et. 4/5, 16 mp, 2018, garsoniera, dec.a, etaj 4 din 5, finisata la cheie, bloc gata de mutare. Blocul se afla la doar 300 m de metrou si 200 m de RATB. Ultimele unitati disponibile! Zero comision! Dezvoltator; **18.952 €;** ☎0736.380.182/ 0725.597.221

465. **Ozana,** Metrou 1 Decembrie 1918, sector 3 dec., et. 1/4, 35 mp, 2018, garsoniera deosebita, 34,4 mp utili, complet finisata si echipata cu centrala termica proprie, calorifere, obiecte sanitare pentru bai, tamplarie PVC, usa metalica, instalatii. **34.400 €;** ☎0747.453.176 office@estimobiliar.ro

466. **Pajura,** 30 mp, 1980, bloc reabilitat, parter si et. 1/4, aproape metrou, **35.000 €;** ☎0721.372.512/ 0770.612.621

467. **Pallady,** metrou 1 Decembrie 1918, sector 3 dec., 30 mp, 2018, garsoniera deosebita, 29.7 mp utili, complet finisata si echipata cu centrala termica proprie, calorifere, obiecte sanitare pentru bai, tamplarie PVC, usa metalica, instalatii, **29.950 €;** ☎0747.453.176 office@estimobiliar.ro

468. **Pallady,** metrou 1 Decembrie, garsoniera 30 mp, semidec., et. 2/4, 30 mp, 2018, vand garsoniera, balcon mare, posibilitate inchidere, inchis 1/2 zidarie, bucatarie separata, inchisa, living mare. Mutare rapida, maxim o luna de la antecontract. **31.500 €;** ☎0749.450.409/ 0771.789.644

469. **Pantelimon** intersectie Iancului, semidec., et. 13/15, 32 mp, 1986, semidec.a, gresie, faianta, parchet, termopane, usa metalica, bucatarie mobilata, libera, negociabil. **41.000 €;** ☎0728.777.132 office@ramax.ro

470. **Pantelimon** Lidl la 5 minute Cora imobil 2019 dec., et. parter/5, 2019, ultima garsoniera, pret promotional, direct dezvolatator, fara comision la parter inalt /5, dec.a, gen studio, foarte spatioasa, 38 mp, imobil ireprosabil construit. **29.000 €;** ☎0728.879.797/ 0728.879.796 cernicabuilding@yahoo.com

471. **Pantelimon** Mega Mall piata Delfinului dec., et. 9/10, 32 mp, 1982, 9/10, semidec.a gresie faianta parchet termopane, 2 lifturi pe scara, bloc curat, civilizata, garsoniera mare spatiosa, vedere la lacul Dobroiesti, legaturi ratb facile in zona, **36.000 €;** ☎0743.274.565/ 0756.116.070

472. **Pantelimon** Spital semidec., 21 mp, 1976, Bloc reabilitat termic, curat, civilizat. Garsoniera este curata, mobilata, cu imbunatatiri, se vinde asa cum este in poze, etaj intermediar. Pret fix 25.990 euro. **25.990 €;** ☎0748.237.236 marian@confortcasaimobiliare.ro

473. **Pantelimon,** et. 4/4, 15 mp, 1980, cf. 3, mobilata, utilata nou, geam baie, terasa ok, **14.990 €;** ☎0732.445.263/ 0775.237.139

474. **Pantelimon,** Aurului 12, 1970, gars. cf. 2, supraf. 17,59 mp; ☎0722.327.121

475. **Pantelimon,** Cimitirul Armenesc, semidec., et. 5/10, 32 mp, 1981, garsoniera confort 1, semidec.a situata la etajul 5/10, are 32 mp. bloc constructie 1981, curata, 2 lifturi, cadastru si intabulare, certificat energetic **38.300 €;** ☎0731.144.159/ 021.231.23.18

476. **Pantelimon,** Ivonco Residential et. parter, 35 mp, garsoniera 35 mp util parter, 3, 4, 5, 32.500 euro + TVA 5% **34.125 €;** ☎0744.651.044/ 0744.798.859 dan.popescu@mike.com.ro

477. **Pantelimon,** Ivonco Residential, garsoniere 35 mp, 2018, 35 mp util parter, 3, 4, 5, 32.500 euro+tva 5% **34.125 €;** ☎0744.651.044/ 0744.798.859 dan.popescu@mike.com.ro

478. **Pantelimon,** Lidl, dec., et. 3/10, 40 mp, 1986, 3/10, mobilata si utilata partial, gresie, faianta, parchet, termopan, usa metalica, bloc reabilitat termic, 2 lifturi noi, semistradal, acces rapid la mijloacele de transport curata, libera, cadastru, intabulare **43.000 €;** ☎0724.336.834

479. **Pantelimon,** Mega Mall semidec., et. 7/10, 24 mp, Delfinului, Megamall, 7/10, bloc mixt, gresie, faianta, t, aer conditionat, usa metalica, Herta nr. 6, Miramar, piata, parc, particular, inchiriata. **34.000 €;** ☎0743.177.422

480. **Pantelimon,** Mega Mall, Delfinului dec., et. 8/10, 31 mp, 1976, Garsoniera dec.a, 8/10, bloc mixt, foarte civilizat, in imediata apropiere a Mall-ului si a Pietei Delfinului, 10 minute pana la metrou, mobilata, utilata, libera, toate actele, seriozitate, **39.500 €;** ☎0742.078.877

481. **Pantelimon,** Morarilor et. 8/10, 23 mp, 1974, Recent renovata, mobilata si utilata, cu centrala proprie pe gaz si instalatie de aer conditionat, bloc anvelopat recent, boxa, apropiere metrou Simplu Confort Imobiliare **29.500 €;** ☎0741.749.009 robertdanielbotezatu@gmail.com

482. **Pantelimon,** parcul Florilor, strada Hatisului, dec., et. 4/5, 35 mp, 1982, bloc reabilitat si mixt, mansardat, cf 1, dec., termopane, curata, libera, toate actele. **39.000 €;** ☎0728.777.132 office@ramax.ro

483. **Pantelimon,** Spital, et. 8/10, 20 mp, 1975, cf 2, gaze, incalzire radet, amenajata, mobilata, bloc foarte curat reabilitat, **25.000 €;** ☎0799.757.449/ 0785.422.498

484. **Pantelimon,** Spitalul Sf. Pantelimon semidec., et. 8/10, 1975, Garsoniera cf. 2 mobilata, etaj 8 /10, contor de gaze, gresie, faianta, **25.800 €;** ☎0761.532.117

485. **Pantelimon,** vis a vis spital, semidec., et. 5/10, 18 mp, 1974, Pantelimon, str Aurului gars. cf. 2, semidec. 5/10, 18 mp, fara imbunatatiri, fara balcon, cu gaze la usa, toate actele, libera 24000 neg. **24.000 €;** ☎0721.275.684 Jenipetre@mail.com

486. **Parc** Titan, metrou, rezidential de lux, comision 0 semidec., et. 3/13, 42 mp, 2019, Garsoniera situata in cel mai cautat bloc nou din zona Titan. Vecinatati: parc si metrou Titan (6 min de mers), Ratb (1min), Auchan, Lidl, scoli, gradinite s.a. Finisaje premium ce pot fi personalizate, **51.500 €;** ☎0736.380.183/ 0725.597.221

487. **Penny** Market, Drumul Fermei dec., et. demisol, 31 mp, 2018, Garsoniera noua, dec.a, 31,50 mp, metrou Leonida la 10 min mers pe jos. Finisata la cheie. Centrala proprie. Finisaje la alegere. Dezvoltator, **24.000 €;** ☎0729.572.570 contact@sudrezidential.ro

488. **Piata** Kogalniceanu dec., et. parter/1, 45 mp, 1940, Ultracentral, se vinde urgent garsoniera dubla! **47.000 €;** ☎0766.603.000 cameliasimilea@housexpert.ro

489. **Piata** Minis, metrou Costin Georgian, semidec., et. 2/10, 35 mp, 1979, langa reprezentanta Fiat, confort 1, bloc stradal, monitorizat video, 2 lifturi, in curs de reabilitare, etaj 2/10, semidec.a, renovata recent, se vinde mobilata si utilata complet. Toate actele **43.500 €;** ☎0757.400.300 neagut65@gmail.com

490. **Piata** Muncii - Campia Libertatii dec., et. 6/10, 42 mp, 1987, vecinatati: Parc IOR, Parc Lia Manoliu, Park Lake Mall, distanta metrou Piata Muncii 10 minute, recompartimentare conform schita, loc parcare ADP, exclus agentii imobiliare. **53.000 €;** ☎0763.505.852 adriantudor313@gmail.com

491. **Piata** Muncii, 3 min de metrou,bloc mixt dec., et. 5/7, 40 mp, 1993, stradal pe Calea Calarasi, garsoniera in bloc mixt, etaj 5/7, dec.a, 40 mp, acte la zi, vedere spate. Merita vazuta! Zone invecinate: Iancului, Dristor, Decebal, Unirii, Alba Iulia, **60.000 €;** ☎0775.368.460 agentie6@mauwis.ro

492. **Piata** Muncii, bloc monolit dec., et. 2/7, 42 mp, 1991, garsoniera bloc mixt, vedere spate, situata pe Calea Calarasilor la intersectia cu Agricultori **62.500 €;** ☎0747.777.767/ 021.323.00.10 office@centralimobiliare.ro

493. **Piata** Muncii, Calea Calarasi, dec., et. 7/8, 40 mp, 1993, Garsoniera Calea Calarasi, impecabila, pozitie ideala langa Pta Muncii (statie metrou 1 min), libera imediat. Bloc mixt, etaj 7/8 (8 este locuit), an 1993, dec. cf 1, balcon inchis+termopane. **63.000 €;** ☎0722.260.660 office@sasory.ro

494. **Piata** Niky Scorpion, str. Glicinelor, 34 mp, 1983, gars. parter, centrala termica noua, imbunatatiri, libera, **39.000 €;** ☎0724.549.585

495. **Piata** Progresu, et. 6/9, 32 mp, gars. cf. 1, libera, gresie, faianta, parchet, termopan, um, libera, acte la zi, **32.500 €;** ☎0762.146.702/ 0737.216.782

496. **Piata** Progresu, semidec., et. 6/10, vand garsoniera, I, cu imbunatatiri, **31.900 €;** ☎0764.182.655

497. **Piata** Progresul, semidec., et. 9/9, 31 mp, 1968, garsoniera semidec.a. Constructia este din caramida. Blocul detine 2 lifturi si se afla la doar 3 minute de Piata Progresu. Garsoniera foarte bine intretinuta. **33.000 €;** ☎0726.758.679 danutc2009@gmail.com

498. **Piata** Resita, Costila nr. 12, 16 mp, garsoniera cf. 3, neg., **18.000 €;** ☎0726.382.347/ 0766.212.292

499. **Piata** Sudului dec., et. parter/4, 33 mp, 1982, garsoniera confort 1, dec., strada Voila la 5 minute distanta de metrou Piata Sudului, suprafata 33, parter /4, bloc constructie 1982, foarte bine pozitionata metrou, centre comerciale. **42.500 €;** ☎0721.907.221/ 0764.716.412

500. **Piata** Sudului spital Bagdasar fix langa metrou dec., et. 1/3, 38 mp, 2018, garsoniera mara, zona retrasa ideal inchiriat, scoli, gradinite, complex comercial la 2 minute, finisaje lux modern g, f, p, centrala proprie, ratb si metrou foarte aproape. **36.500 €;** ☎0747.121.325/ 0728.406.982 adrian@ansambluri-noi.ro

501. **Piata** Sudului, sector 4, dec., et. 1/3, 2019, garsoniera spatioasa la pret promotional, doar 7 minute de metrou Aparatorii Patriei, gata de mutare, finisaje de lux, **44.900 €;** ☎0774.075.806 daniel@ansambluri-noi.ro

502. **Piata** Trapezului, garsoniera spatioasa, metrou, dec., et. 3/3, 33 mp, 2018, nou, Procapital Development va oferа spre vanzare garsoniere la cheie intr-un ansamblu rezidential finalizat, cu posibilitatea de mutare rapida.Posibilitate finantare credit cu avans minim 5% **29.000 €;** ☎0720.888.061 trifan.catalin@procapitald.ro

503. **Piata** Universitatii, Romana Central, Maria Rosetti dec., et. 3/3, 29 mp, proprietar, etaj 3/3 + pod deasupra. Vecini de calitate. Intrarea se face pe scara secundara care este renovata. Intretinere mica, apa calda si caldura,29 m, bucatarie open-space; **21.900 €;** ☎0766.405.817

504. **Piata** Victoriei, Banu Manta, dec., et. 4/10, 33 mp, 1978, garsoniera zona centrala, etaj 4/10, an 1978, dec.a, vedere spate, gresie, faianta, parchet, termopan, usa metalica, toate actele la zi. Se vinde mobilata si utilata. Scoala, parc in apropiere. **65.000 €;** ☎0773.931.307

505. **Piata** Victoriei, Dr. Felix dec., et. 9/10, 24 mp, 1975, Proprietar, pret mobilata 51.000 euro, pret nemobilata 49.990, **49.990 €;** ☎0769.337.333 barbulescu.cristian.gabriel@gmail.com

506. **Pipera-tunari** semidec., et. 3/6, 43 mp, 2015, mobilata, utilata, disponibila imediat, spatioasa, contorizare individuala, parcare, paza 24/24 la 2 min. de Scoala Americana, Mega Image, Bulevardul Pipera nr.131, Se accepta orice tip, **55.000 €;** ☎0730.166.666/ 0765.893.731 cremenita5@gmail.com

507. **Popesti** Leordeni dec., et. 2/2, 33 mp, 2019, garsoniera cu credit, bloc finalizat, Popesti Leordeni **31.500 €;** ☎0787.672.418 tudor@tophome.ro

508. **Popesti** Leordeni dec., et. 1/3, 34 mp, 2019, garsoniera cu credit, Popesti Leordeni **31.000 €;** ☎0787.672.418 tudor@tophome.ro

509. **Popesti** Leordeni intrare, garsoniera sos Oltenitei dec., et. parter/2, 37 mp, 2018, bloc nou 2018, finisata cu toate, utilitatile racordate la reteaua orasului, bloc adiacent cu sos. Oltenitei. Acces rapid la mijloacele de transport si magazine (Lidl). Comision 0; **37.000 €;** ☎0764.180.052/ 0768.397.773 office@nemarimobiliare.ro

510. **Popesti** Leordeni, Gama Residence, Paraul Rece dec., et. 1/3, 32 mp, 2019, confort 1, dec., toate imbunatatirile noi 2019: gresie, faianta, parchet, termopan, usa metalica, videointerfon, centrala termica, balcon spatios, finalizare constructie 2019, rezervari cu 1000 euro. **34.500 €;** ☎0758.041.197 mihai.patrascu@gamainvest.ro

511. **Popesti** Leordeni, Gama Residence, Paraul Rece et. parter/3, 24 mp, 2019, confort 1, dec., toate imbunatatirile noi 2019: gresie, faianta, parchet, termopan, usa metalica, videointerfon, centrala termica, dressing separat, finalizare constructie 2019, rezervari cu 1000 euro. **27.500 €;** ☎0758.041.197 mihai.patrascu@gamainvest.ro

512. **Popesti** Leordeni, Gama Residence, Paraul Rece dec., et. 2/3, 40 mp, 2019, confort 1, dec.,toate imbunatatirile noi 2019: gresie, faianta, parchet, termopan, usa metalica, videointerfon, centrala termica, dressing separat, finalizare constructie 2019, rezervari cu 1000 euro. **42.000 €;** ☎0758.041.197 mihai.patrascu@gamainvest.ro

513. **Popesti** Leordeni, Gama Residence, Paraul Rece dec., et. parter/3, 48 mp, 2019, confort 1, dec.,toate imbunatatirile noi 2019: gresie, faianta, parchet,termopan, usa metalica, videointerfon, centrala termica,dressing separat, finalizare constructie 2019, rezervari cu 1000 euro. **50.000 €;** ☎0758.041.197 mihai.patrascu@gamainvest.ro

514. **Popesti** Leordeni, garsoniera dec.a, dec., et. parter/2, 2018, bloc nou p+2et, cu acces rapid la mijloacele de transport, la 2 statii de autobuz fata de centrul orasului. Garsoniera se vinde complet finisata cu loc de parcare in proprietate inclus. Dezvoltator; **28.000 €;** ☎0768.397.773/ 0764.180.052 office@nemarimobiliare.ro

515. **Popesti** Leordeni, Oltenitei dec., et. parter/2, 30 mp, 2019, Garsoniera Popesti Leordeni zona centrala se vinde complet finisata si bransata la toate utilitatile. Dezvoltator, comision 0%, **27.900 €;** ☎0787.525.583 ionut@tophome.ro

516. **Popesti** Leordeni, Soseaua Oltenitei dec., et. 1/3, 31 mp, 2019, Garsoniera ieftina, acces rapid statie de Ratb 10 min Piata Sudului, se preda la cheie, racordata individual la utilitatile orasului, apa curenta, canalizare, gaz, centrala termica proprie, **27.300 €;** ☎0725.957.934

517. **Popesti** Leordeni, soseaua Oltenitei, dec., et. parter/2, 29 mp, 2018, garsoniera dec.a, situata pe sos. Oltenitei in Popesti Leordeni intr-un bloc nou. Garsoniera se vinde complet finisata, finisaje la alegere) si racordata la toate utilitatile. Se accepta si credit **27.900 €;** ☎0730.888.286

518. **Popesti** Leordeni, Soseaua Oltenitei, dec., et. 1/2, 34 mp, 2019, Garsoniera intr-un bloc nou, finisata la cheie, centrala proprie, baie echipata complet, gresie, faianta, parchet si usi la alegere. Mutare imediata.Prima Casa. Direct dezvoltator, comision 0 %, **30.500 €;** ☎0726.375.629 cristian.mocanu@zonadesud.ro

519. **Prelungirea** Ferentari, 15 mp, 1976, gars. cu imbunatatiri, gaze cu contor propriu, termopane, usa metalica, etc. Magazin Profi si statie RATB langa bloc, **13.300 €;** ☎

Imobiliare vânzări GARSONIERE

586. **Tineretului** parc metrou, ideal investitie dec., et. 1/11, 48 mp, 2018, pozitie unica, la intrarea in parc, 200 m de metrou, imobil nou, s+p+11, finalizare luna martie 2019, garsoniera cu suprafata utila 37 mp + balcon 5 m, finisata: gresie, faianta, parchet, termopan **69.000 €;** ☎0722.609.998/ 0785.232.323 sales@altavistaresidence.ro

587. **Tineretului,** Parc stradal dec., et. 5/10, 37 mp, 1979, Zona foarte buna, pozitie excelenta cu vedere stradala catre parcul Tineretului, garsoniera dec.a situata intr-un bloc construit in anul 1979 la un etaj intermediar cu finisaje de buna calitate. **60.000 €;** ☎0731.300.030 robert.tentantimob@yahoo.com

588. **Tineretului,** parc, ocazie, garsoniera dec.a dec., et. 5/10, 36 mp, 1979, parcul Tineretului, garsoniera, confort 1, dec.a, vedere parc, bloc mixt, etaj 5/10, suprafata 36 mp, bloc 1979, bucatarie mare patratoasa, balcon, apropiere metrou. Ideala investitie, 300-350 euro chirie, **59.900 €;** ☎0727.570.663

589. **Tineretului,** parc, ocazie, garsoniera dec.a, semidec., et. 4/8, 31 mp, 1990, Sincai stradal, garsoniera in bloc mixt, confort 1, se vinde mobilata si utilata, instalatii schimbate, etaj 4/8, bloc 1990, s. 31 mp,vedere spate, 5 min parc si metrou Tineretului pretabila investitie. **55.000 €;** ☎0727.570.663

590. **Tineretului,** stradal, garsoniera in bloc mixt dec., et. 5/10, 37 mp, 1985, vedere parc, 5 min de metrou, dec.a, 37 mp, imbunatatiri, acte la zi. Merita vazuta **60.000 €;** ☎0775.368.460 agentie6@mauwis.ro

591. **Tineretului,** vizavi de parc, Palatul Copiilor, dec., et. 9/10, 34 mp, 1984, 9/10 (et. 10 este locuit, acopera integral), dec.a 34 mp, bloc 1984, cu imbunatatiri, 7 min. metrou Timpuri Noi sau Tineretului, **52.000 €;** ☎0735.883.452 daniel.enache@centralimobiliare.ro

592. **Titan** semidec., 1978, Metrou, gasoniera vizavi de parc, mobilata, utilata, confort 1, cu imbunatatiri, stradal, etaj 8. **37.500 €;** ☎0759.013.213

593. **Titan** (Parc+Metrou) Liviu Rebreanu -Mega Image, semidec., et. 8/10, 32 mp, 1970, vand garsoniera, amenajata, mobilata+utilata, balcon inchis, bloc reabilitat termic, actele efectuate, acces metrou 2 minute, **41.500 €;** ☎0723.265.261 office@dinamicimobiliare.ro

594. **Titan** - Nicolae Grigorescu semidec., et. 9/10, 30 mp, 1983, Procapital Development ofera spre Vanzare Garsoniera semidec. 30mp, 9/10, an 1983. Zona linistita in apropierea liceului Anghel Saligny. Se ofera mobilata si utilata. **42.630 €;** ☎0720.888.034 munteanu.nicole@procapitald.ro

595. **Titan** - Nicolae Grigorescu semidec., et. 7/10, 28 mp, 1980, Procapital Development ofera spre Vanzare Garsoniera semidec., 28 mp, 7/10, bloc doar de garsoniere, blocul nu este reabilitat, este foarte apropape de statia de metrou Titan. **42.000 €;** ☎0720.888.034 munteanu.nicole@procapitald.ro

596. **Titan** - Policlinica Titan semidec., et. 3/10, 31 mp, 1977, Procapital Development ofera spre Vanzare Garsoniera semidec. 31mp,3/10,an 1977, bloc reabilitat termin, bloc numai de garsoniere. 10 minute pana la statia de metrou Titan. Zona linistita **47.250 €;** ☎0720.888.034 munteanu.nicole@procapitald.ro

597. **Titan** metrou, semidec., et. 7/10, 33 mp, 1970, Prisaca Dornei, policlinica, parcul Titanii, bloc reabilitat si foarte curat, gresie, faianta, parchet, termopane, usa metalica, bucatarie mobilata, libera, toate actele, merita vazuta **40.000 €;** ☎0732.135.471

598. **Titan** Pallady dec., et. parter/3, 37 mp, 2018, Titan, Pallady direct dezvoltator, Titan, Pallady, garsoniera, 37 mp, parter / 3, finisaje premium, gresie, faianta import Italia, tamplarie pvc Salamander 7 camere, usi tip Pinum, comision 0%, **37.000 €;** ☎0723.157.833

599. **Titan** Pallady dec., et. 1/3, 40 mp, 2018, Titan, Pallady direct dezvoltator, Titan, Pallady, garsoniera, 40.5 mp, etaj 1 / 3, finisaje premium, gresie, faianta import Italia, tamplarie pvc Salamander 7 camere, usi tip Pinum, Comision zero; **39.900 €;** ☎0723.157.833

600. **Titan** Parc Metrou, imobil finalizat dec., et. parter/11, 37 mp, 2018, situata in ansamblu rezidential 2s+p+11, cu finisaje Premium, Roca, Rehau, Legrand, Buderus, pozitionata la 5 minute de metrou, Direct dezvoltator. Comision 0. Pretul nu include TVA, **52.000 €;** ☎0784.112.200/ 0784.118.888 titan@barcelonaresidence.ro

601. **Titan,** semidec., et. 2/10, 34 mp, 1975, 1Decembrie, str. Baraj Bicaz, garsoniera confort 1, semidec.a, etaj 2/10, cu imbunatatiri recente, mobilata si utilata nou , pret disc., **42.000 €;** ☎0752.036.997/ 0765.400.929

602. **Titan,** semidec., et. 7/10, 32 mp, Prisaca Dornei 1 minut parc, 7-8 minute metrou, gresie, faianta, parchet, termopane, usa metalica, bloc reabilitat, toate actele, **40.000 €;** ☎0732.135.467 ramax2016@yahoo.com

603. **Titan,** 1 Decembrie, dec., et. 4/5, 34 mp, 2018, dezvoltator, garsoniera., dec., etaj 4-5, constructie beton caramida, finalizare noiembrie 2018, se preda cu g, f, p, t, um, 10 min. metrou 1 Decembrie 1918, **33.650 €;** ☎0731.510.854 ionut.epure@zonadesud.ro

604. **Titan,** 1 Decembrie, dec., et. 2/4, 16 mp, 2018, mutare rapida, 5 minute metrou 1 Decembrie, bloc finalizat, utilitati contorizate individual, disponibilitate etaj 2 din 4, suprafata utila 16 mp **22.900 €;** ☎0799.929.025/ 0725.597.221 aura.c@star-construct.ro

605. **Titan,** 10 min. metrou Muncii, garsoniera sic, apropape de natura, comision 0 dec., et. 4/10, 33 mp, **53.900 €;** ☎0726.284.310 contact@alexandrucordea.ro

606. **Titan,** 5 min metrou, Parc IOR. Policlinica dec., et. 1/3, 37 mp, 2011, et.1/S+P+3Et, 2011, complex exclusivist chiar in gura Parcului, dec.a, complet mobilata si utilata modern, balcon, vila noua mixta, 43mp cons, posib parcare subterana cu lift 170 lei, ideal investitie **50.000 €;** ☎0755.022.290/ 0758.323.323 office@imobservicecenter.ro

607. **Titan,** Aleea Baraj Bicaz dec., et. 9/10, 30 mp, 1979, Garsoniera de vanzare, confort 1, dec., balcon loja, 2 lifturi, camere de supraveghere pe scara, bloc linistit. Mijloc de transport tramvai 40. Metrou la 5 minute distanta. **35.500 €;** ☎0751.438.843 gucci_gucci07@yahoo.com

608. **Titan,** Auchan, dec., et. 1/5, 33 mp, 2018, garsoniera cu finisaje de lux, paznic, supraveghere video, **33.200 €;** ☎0743.777.700 cristina.carlan@rfccity.ro

609. **Titan,** Auchan, metrou 1 Decembrie 1918, sector 3 dec., et. parter/4, 40 mp, 2018, garsoniera deosebita, 38.4 mp utili, complet finisata si echipata cu centrala termica proprie, calorifere, obiecte sanitare pentru bai, tamplarie PVC, usa metalica, instalatii. **38.999 €;** ☎0722.485.440 office@estimobiliar.ro

610. **Titan,** Auchan, metrou 1 Decembrie 1918, sector 3 dec., et. parter/5, 34 mp, 2019, garsoniera, dec.a, 34.05 mp utili, complet finisata si echipata cu centrala termica proprie, calorifere, obiecte sanitare pentru bai, tamplarie PVC, usa metalica, contorizare individuala. **35.100 €;** ☎0722.485.440 office@estimobiliar.ro

611. **Titan,** chiar pe Prisaca Dornei, policlinica, semidec., et. 7/10, 32 mp, parcul Titanii, bloc reabilitat si foarte curat, gresie, faianta, parchet, termopane, usa metalica, bucatarie mobilata, libera, toate actele. **40.000 €;** ☎0728.777.132 office@ramax.ro

612. **Titan,** garsoniera sic, apropape de natura dec., et. 4/10, 33 mp, **53.900 €;** ☎0726.284.310 contact@alexandrucordea.ro

613. **Titan,** metrou 1 Decembrie 1918, dec., et. 8/10, 36 mp, 1978, cf. 1, bloc mixt, anvelopat, termopane, libera, acte, **35.500 €;** ☎0737.785.502/ 0765.011.786

614. **Titan,** metrou 1 Decembrie 1918, sector 3 dec., et. 5/5, 43 mp, 2019, garsoniera 42.65 mp utili, complet finisata si utilata cu centrala termica proprie, calorifere, obiecte sanitare, tamplarie PVC, geam termoizolant usa metalica, instalatii sanitare. **39.238 €;** ☎0722.485.440 office@estimobiliar.ro

615. **Titan,** metrou 1 Decembrie 1918, sector 3 dec., et. parter/5, 30 mp, 2018, garsoniera deosebita, 29.7 mp utili, complet finisata si echipata cu centrala termica proprie, calorifere, obiecte sanitare pentru bai, tamplarie PVC, usa metalica, instalatii, **29.999 €;** ☎0722.485.440 office@estimobiliar.ro

616. **Titan,** Metrou 1 Decembrie 1918, sector 3 dec., et. parter/4, 39 mp, 2018, garsoniera deosebita, 38.4 mp utili, complet finisata si echipata cu centrala termica proprie, calorifere, obiecte sanitare pentru bai, tamplarie PVC, usa metalica, instalatii. **38.999 €;** ☎0747.453.176 office@estimobiliar.ro

617. **Titan,** metrou 1 Decembrie 1918, sector 3 dec., et. 1/5, 39 mp, 2019, garsoniera, dec.a, 39,35 mp utili, complet finisat si echipat cu centrala termica proprie, calorifere, obiecte sanitare pentru bai, tamplarie PVC, usa metalica, contorizare individuala. **37.800 €;** ☎0722.485.440 office@estimobiliar.ro

618. **Titan,** metrou 1 Decembrie 1918, sector 3, dec., et. 1/4, 35 mp, 2018, garsoniera deosebita, 34,7 mp utili, complet finisata si echipata cu centrala termica proprie, calorifere, obiecte sanitare pentru bai, tamplarie PVC, usa metalica, instalatii. **34.499 €;** ☎0722.485.440 office@estimobiliar.ro

619. **Titan,** metrou 1 Decembrie, Pallady dec., et. 1/4, 35 mp, 2017, garsoniera, dec.a, finisaje de lux la alegere, loc de parcare, toate utilitatile, centrala termica de apartament pe gaz, canalizare, apa curenta, apropape metrou, bloc mixt, **29.900 €;** ☎0774.075.876

620. **Titan,** metrou 1 Decembrie, Pallady dec., et. 1/4, 36 mp, 2018, garsoniera, direct dezvoltator, zona ideala, apropape mij. transport,vedere rasarit,loc de parcare,etaj 1 din 4, balcon mare, dec., gresie, faianta, parchet, termopan, usi interioare pinum; **35.500 €;** ☎0771.789.644

621. **Titan,** metrou 1 Decembrie, Pallady dec., 32 mp, 2018, garsoniera, direct proprietar, dec.a, apropape metrou, finisaje la alegere, centrala termica, usi interioare pinum, totul nou, nu accept agentii; **30.000 €;** ☎0774.075.876

622. **Titan,** metrou 1 Decembrie, Pallady, dec., et. 1/4, 42 mp, 2018, apartament superb, amplasat in zona noua, bloc nou, fara intermediari, apropape mijloace transport, vedere pe rasarit, dec., absolut totul nou. Nu colaborez cu agentiile. **39.000 €;** ☎0774.075.876

623. **Titan,** Metrou Costin Georgian, semidec., et. 3/9, 33 mp, 1977, Liceul teoretic Nichita Stanescu ,confort 1, mobilata utilata, multiple imbunatatiri , Ac , acte la zi. **40.000 €;** ☎0730.125.007/ 0742.965.026

624. **Titan,** metrou Nicolae Teclu, sector 3, semidec., et. 1/4, 33 mp, 2019, garsoniera tip studio 33.43 mp utili, complet finisata si utilata cu centrala termica proprie, calorifere, obiecte sanitare, tamplarie PVC, geam termoizolant usa metalica, instalatii sanitare. **31.730 €;** ☎0722.485.440 office@estimobiliar.ro

625. **Titan,** metrou, exact, parc, lux, totul nou, semidec., et. 10/11, 33 mp, garsoniera, nu mobilata, utilata, frumoasa, luminoasa, fata in fata cu metroul si parcul, privelistie deosebita, bloc cu 3 lifturi, costuri minime, et.10/ 11, imbunatatiri. **45.000 €;** ☎0723.767.031

626. **Titan,** Nicolae Grigorescu, metrou 1 Decembrie dec., et. 1/3, 43 mp, 2018, garsoniera confort 1 dec.a, etaj 1/3, bloc nou 2018, centrala propie, gresie, faianta, parchet, termopan, **41.000 €;** ☎0761.532.117

627. **Titan,** Ozana dec., et. parter/4, 38 mp, 2019, garsoniera cu o suprafata utila de 38.40 mp la 5 min de metroul 1Decembrie 1918 direct dezvoltator comision 0%. Pretul afisat este pentru plata cash si include un loc de parcare **39.000 €;** ☎0737.500.376 alina.ciuculescu@zonadesud.ro

628. **Titan,** Ozana, dec., et. 1/4, 39 mp, 2018, garsoniera dec.a, spatioasa, 39 mp, living 20 mp, bucatarie inchisa, balcon, bloc in finalizare, cu lift, locuri de parcare, Titan Ozana, 10 minute blvd Th. Pallady. **39.000 €;** ☎0749.450.409/ 0771.789.644

629. **Titan,** Ozana, 1 Decembrie 1918, dec., et. 2/4, 36 mp, 2018, oferim spre vanzare garsoniera cu 1 loc de parcare inclus in pret, la cca 18 min de metrou 1 Decembrie, bloc ridicat, peretii din caramida, baia utilata, finisaje la alegere, scolii, gradinite in zona. **35.500 €;** ☎0738.155.810 gabi@activeestate.ro

630. **Titan,** Ozana, 1 Decembrie 1918, Theodor Pallady dec., et. 2/4, 36 mp, 2018, Garsoniera dec.a, zona Titanul nou. **35.500 €;** ☎0730.888.272 andrei.stanciu@zonadesud.ro

631. **Titan,** Ozana, Fetesti, metrou 1 Decembrie dec., et. 1/4, 36 mp, 2018, Direct proprietar, vand garsoniera dec, etaj 1/4, bloc nou, totul nou, centrala termica proprie, calorifere otel, loc parcare inclus in pret, vedere rasarit, apropape scoala, gradinita, 15 min. metrou **35.500 €;** ☎0738.191.831/ 0774.075.876

632. **Titan,** Ozana, metrou 1 Decembrie 1918 dec., et. parter/5, 32 mp, 2019, garsoniera, dec.a, 32 mp utili, complet finisat si echipat cu centrala termica proprie, calorifere, obiecte sanitare pentru bai, tamplarie PVC, usa metalica, contorizare individuala. **33.300 €;** ☎0722.485.440 office@estimobiliar.ro

633. **Titan,** Ozana, metrou 1 Decembrie 1918, sector 3 dec., et. 5/5, 41 mp, 2019, garsoniera 41.4 mp utili, complet finisata si utilata cu centrala termica proprie, calorifere, obiecte sanitare, tamplarie PVC, geam termoizolant usa metalica, instalatii sanitare. **38.088 €;** ☎0722.485.440 office@estimobiliar.ro

634. **Titan,** Ozana, metrou 1 Decembrie 1918, sector 3 dec., et. 5/5, 46 mp, 2019, garsoniera 45.6 mp utili, complet finisata si utilata cu centrala termica proprie, calorifere, obiecte sanitare, tamplarie PVC, geam termoizolant usa metalica, instalatii sanitare. **41.952 €;** ☎0722.485.440 office@estimobiliar.ro

635. **Titan,** Ozana, metrou 1 Decembrie 1918, sector 3, dec., et. 3/4, 36 mp, 2018, garsoniera superba, 35.85 mp utili, complet finisata si echipata cu centrala termica proprie, calorifere, obiecte sanitare pentru bai, tamplarie PVC, usa metalica, instalatii, **35.499 €;** ☎0722.485.440 office@estimobiliar.ro

636. **Titan,** Ozana, Theodor Pallady, Trapezului, Salajan dec., et. parter/3, 34 mp, 2019, vanzare apartamente Theodor Pallady, Trapezului, bloc 2019. Parcare inclusa in pret, comision 0, TVA inclus, direct dezvoltator, ansamblul rezidential se afla pe Drumul Gura Fagetului 76 **40.800 €;** ☎0724.553.281 sto_gino@yahoo.com

637. **Titan,** Pallady dec., et. 2/4, 34 mp, 2019, Garsoniere spatioase, bucatarie inchisa, centrala termica proprie, aer conditionat, finisate la cheie cu materiale la alegere,locuri de parcare,locuri de joaca pentru copii, lift, pret la plata cash. **32.000 €;** ☎0729.276.900/ 0799.666.980 nelu.bitica@romcorezidential.ro

638. **Titan,** Pallady, dec., et. parter/5, 30 mp, 2018, dezvoltator, Garsorniera dec., etaj p-5, constructie beton caramida, finalizare noiembrie 2018, se preda cu g, f, p, t, um, 10 min. metrou 1 Decembrie 1918, se accepta prima casa, ipotecar, **30.000 €;** ☎0731.510.854 ionut.epure@zonadesud.ro

639. **Titan,** Pallady, oferta BlackFriday dec., et. 2/5, 34 mp, 2019, garsoniera 34 mp, et 2 din 5, predare la cheie cu g, f, p, t, um, ct. Finisaje la alegere. Predare la cheie. Bloc prevazut cu lift. Comision 0. Constructie beton, caramida. Pretul nu contine TVA **31.777 €;** ☎0730.888.285 iulian.tanasie@zonadesud.ro

640. **Titan,** Pallady, Ozana, 1 Decembrie 1918, dec., et. 1/4, 36 mp, 2019, direct dezvoltator, garsoniera cu loc parcare gratuit situat langa statia de metrou 1 Decembrie 1918 si are finalizare in aprilie 2019 **35.500 €;** ☎0730.170.085 bogdan.mavrogheorghe@zonadesud.ro

641. **Titan,** proprietar, metrou 1 Decembrie, Pallady, dec., et. 1/4, 30 mp, Direct proprietar, zona ideala, apropape mij. trans, vedere rasarit, loc de parcare, etaj 1 din 4, balcon mare, dec., gresie, faianta, parchet, termopan, usi interioare pinum, loc de parcare inclus, **30.000 €;** ☎0771.789.644

642. **Titan,** str. Postavarului, gars. 4/10, semidec semidec., et. 4/10, 32 mp, 1970, Titan, Postavarului, gars cf. 1, 4/10, semidec, 41.000 euro. **41.000 €;** ☎0733.657.211 Danyion67@yahoo.com

643. **Titan,** strada Fizicienilor, dec., et. 4/5, 28 mp, 1976, Etaj 4/5, bloc reabilitat termic, spatiu renovat, gresie, faianta, parchet, termopan, usa metal, dotat cu centrala termica, aer conditionat, mobilat, utilat, vecinatati: Dristor, Vitan, Titan, Park-Lake, Metrou, Ratb. **34.000 €;** ☎0724.543.014 cristian@theosimob.ro

644. **Titan,** Theodor Pallady, Ozana, dec., et. 1/7, 52 mp, 2019, direct dezvoltator apartament 2 camere situata la doar 350 m de metrou N.Teclu. **56.000 €;** ☎0730.170.085 bogdan.mavrogheorghe@zonadesud.ro

645. **Titan,** Theodor Pallady, Ozana, dec., et. 4/5, 16 mp, 2019, direct dezvoltator garsoniera finalizata gata pentru mutare situata la doar 350 metri metrou 1 Decembrie 1918 **19.900 €;** ☎0730.170.085 bogdan.mavrogheorghe@zonadesud.ro

646. **Titan,** Theodor Pallady, Ozana, dec., et. parter/4, 39 mp, 2018, garsoniera la 15 min de m 1 Decembrie, spatii comerciale, farmacii, hipermarket si alte puncte de interes, finisaje de calitate superioara, Auchan Titan, Ikea. **39.000 €;** ☎0722.468.349 daniel.iancu@zonadesud.ro

647. **Titan,** Theodor Pallady- Metrou 1 Decembrie 1918 dec., et. parter/5, 59 mp, 2019, garsoniera+curte, dec.a, 59.4 mp, complet finisata si echipata cu centrala termica proprie, calorifere, obiecte sanitare pentru bai, tamplarie PVC, usa metalica, contorizare individuala. **43.200 €;** ☎0722.485.440 office@estimobiliar.ro

648. **Titan,** Trapezului, 5 minute metrou semidec., et. 3/4, 22 mp, Garsoniera confort 2, are o suprafata de 22 mp. camera de 17 mp., etaj 3/4, boxa pe etaj, cadastru si intabulare, bloc reabilitat, **22.500 €;** ☎0731.144.159

649. **Titan-** Ozana, Metrou 1 Decembrie 1918, sector 3 dec., et. 5/5, 40 mp, 2019, garsoniera 40.10 mp utili, complet finisata si utilata cu centrala termica proprie, calorifere, obiecte sanitare, tamplarie PVC, geam termoizolant usa metalica, instalatii sanitare. **36.892 €;** ☎0722.485.440 office@estimobiliar.ro

650. **Titan-** Ozana, metrou 1 Decembrie 1918, sector 3 dec., et. parter/5, 60 mp, 2019, garsoniera+curte, dec.a, 59.5 mp, complet finisata si echipata cu centrala termica proprie, calorifere, obiecte sanitare pentru bai, tamplarie PVC, usa metalica, contorizare individuala. **43.200 €;** ☎0722.485.440 office@estimobiliar.ro

651. **Titan-Postavarului** semidec., et. 7/10, 20 mp, 1978, particular, vand garsoniera conf 2, et 7/10, bloc stradal, reabilitat, contorizat, renovata complet, acte facute, libera, la 5 min de metrou, 1-2 min de supermarketuri, piata, scoli, gradinite, parcuri, etc. **26.000 €;** ☎0724.089.767/ 0723.283.583

652. **Trapezului,** Metrou 1 Decembrie 1918, sector 3 dec., et. 3/4, 36 mp, 2018, garsoniera superba, 35.85 mp utili, complet finisata si echipata cu centrala termica proprie, calorifere, obiecte sanitare pentru bai, tamplarie PVC, usa metalica, instalatii, **35.499 €;** ☎0747.453.176 office@estimobiliar.ro

653. **Turnu** Magurele, dec., et. 4/5, 35 mp, 2018, acum la vanzare garsoniera spatioasa dec.a, in zona Turnu Magurele, Comision 0%; **26.835 €;** ☎0722.652.640 diana.berinde@premierimobiliare.ro

654. **Ultracentral,** Calea Mosilor et. parter/4, 29 mp, 1938, parter, baie si bucatarie renovate, centrala proprie, parter din 4 etaje. **39.000 €;** ☎0722.547.259

655. **Unirii,** Cantemir, Budapesta, et. 9/9, 51 mp, 1964, garsoniera zona Budapesta, Unirii, 51.45 mp,intersectie B-dul Dimitrie Cantemir cu B-dul Marasesti. **59.000 €;** ☎0733.401.347

656. **Unirii,** Mircea Voda dec., et. 6/8, 40 mp, 1995, stradal, bloc mixt, monolit, 1995, garosniera lux, cf. 1 sporit, dec, etaj 6/8, termopan, gresie, faianta, granit, libera, bucatarie mare, ideal birou sau locuit, la 5 min. metrou Timpuri Noi. **76.800 €;** ☎0733.300.779 liderimobiliare@gmail.com

657. **Unirii,** Nerva Traian, metrou Timpuri Noi, et. 2/8 dec., et. 2/8, 45 mp, 1990, dec.a, amenajata 2018, lux, ac, gresie, faianta, parchet, termopan, usa metal, balcon inchis termopan, instalatii electrice/ sanitare noi, apropiere metrou Timpuri Noi, Unirii Splai, Mircea Voda, Goga, **61.900 €;** ☎0744.516.515

658. **Unirii,** Octavian Goga, stradal, bloc mixt, dec., et. 8/8, 42 mp, 1994, bloc monolit, finisaje moderne, gresie, faianta, parchet, termopan, usa metalica, se vinde:mobilata modern, utilata complet: masina spalat, aragaz, frgider, ac, vec: Nerva Traian, Vitan mall, Mircea Voda, libera. **62.000 €;** ☎0743.272.303/ 031.420.69.37 office@confortcasaimobiliare.ro

659. **Unirii,** Piata Alba Iulia, mall Vitan, etaj 2/7 semidec., et. 2/7, 37 mp, 2016, agentia RealKom va ofera spre vanzare o garsoniera pe Strada Matache Dobrescu, moder mobilata si utilata, bloc de beton, etaj 2/7, 2016 anul constructiei, 37 de mp. www.realkom.ro **63.500 €;** ☎0723.620.114 natanael.postolache@realkom.ro

660. **Unirii-BCR** vanzare garsoniera, stradal semidec., et. 6/8, 51 mp, 2003, Unirii-bloc BCR, stradal, etaj 6/8, suprafata 51mp, vedere spate,intrare stradala, mobilata si utilata complet, bloc mixt, monolit, deosebit, constructie 2003, cadastru, intabulare, ideal investitie. **87.000 €;** ☎0722.359.898/ 0722.573.232 office@interpartes.ro

661. **Universitate,** Calea Victoriei, et. 6/8, 25 mp, vizavi magazin Muzica, cf. 1, total renovata, mobilata, vedere Piata Revolutiei, ideal locuinta/ birou, bloc deosebit, centrala termica, termopan, paza, parcare, intretinere minima, **45.000 €;** ☎021.336.73.92/ 0729.580.269/ 0734.068.151

662. **Universitate,** Romana, str. Maria Rosetti, dec., et. 3/3, 20 mp, proprietar, garsoniera cu bucatarie open space si baie proprie, renovata, accesul se face pe scara secundara; Apa calda si caldura-centrala bloc. Vecini de calitate.Intretinere mica. investitie **15.900 €;** ☎0766.405.817

663. **Uverturii** 155A dec., et. 1/3, 48 mp, 2019, Direct dezvoltator comision 0%, finisaje de lux, centrala termica proprie, usa metallica la intrare, contorizare proprie, RATB in fata blocului, acceptam orice tip de credit. **54.650 €;** ☎0799.455.455 urbanrezidential@gmail.com

664. **Uverturii** 155A dec., et. 1/3, 50 mp, 2019, direct dezvoltator comision 0%, garsoniera va fi predata cu finisaje lux, centrala termica proprie, contorizare proprie, RATB chiar in fata blocului, acceptam orice tip de credit. **57.500 €;** ☎0799.455.455 urbanrezidential@gmail.com

665. **Vanzare** garsoniera Calea Floreasca, semidec., et. 1/2, 21 mp, 1958, **36.000 €;** ☎0758.098.921 daniel.ionescu@galaxyimob.ro

666. **Vanzare** garsoniera lancului 12 minute metrou semidec., et. parter/10, 32 mp, 1981, **43.900 €;** ☎0758.098.743 sebastian.stroe@galaxyimob.ro

667. **Vanzare** garsoniera mobilata Teiul Doamnei, Circa 7, 32 mp semidec., et. 1/10, 32 mp, 1982, **41.500 €;** ☎0737.613.004 george.dimitriu@galaxyimob.ro

668. **Vanzari** Garsoniere Zona Brezoianu semidec., et. 1/8, 50 mp, **54.000 €;** ☎0722.519.460 despina.enache@yahoo.com

669. **Vatra** Luminoasa Iancului Muncii Mihai Bravu metrou dec., et. parter/8, 40 mp, 1994, Parter inalt, bloc mixt monolit, 1994, dec.a, 40 mp renovata modern, semimobilata, libera, **62.000 €;** ☎0735.883.452 daniel.enache@centralimobiliare.ro

670. **Vatra** Luminoasa, Maior Coravu, semidec., et. 9/10, 31 mp, 1968, garsoniera semidec.a, fara imbunatatiri, dar pozionata intr-un bl special in Vatra Luminoasa, cu scara curata. Este libera si are toate actele pregatite pt vanzare. **42.000 €;** ☎0771.791.542

671. **Vatra** Luminoasa, Maior Coravu, metrou Iancului semidec., et. 9/10, 32 mp, 1968, etajul 8, semidec.a, bloc special, fara imbunatatiri, libera, contorizata, scara curata, zona linistita, acte la zi, apropiere metrou Iancului, Muncii. **41.000 €;** ☎0766.187.781

672. **Vatra** Luminoasa, metrou Muncii, Iancului bloc mixt dec., et. parter/7, 47 mp, 1987, parter/7 dec.a, 47 mp, bucatarie mare patrata, renovata, gresie, faianta, parchet, termopan usa metal mobilata/ utilata complet, acte la zi, libera, apropiere metrou, parcul National, Decebal, Calarasi **52.000 €;** ☎0745.541.761/ 0755.075.901 iancului@excesimobiliare.ro

673. **Vatra** Luminoasa, Muncii, 5 minute metrou semidec., et. 8/10, 32 mp, 1974, 8/10, mobilata, renovata, gresie, faianta, parchet, termopan, usa metalica, aer conditionat, 2 lifturi, curata, bloc fara risc seismic, acces rapid la mijloacele de transport in comun, cadastru, intabulare **44.500 €;** ☎0724.336.834

674. **Vatra** Luminoasa, Parcul Ciurea, metrou, Muncii dec., et. 3/3, 45 mp, 1960, vedere parc, etaj 3/3, bl. rusesc, dec.a, amenajata, gresie, faianta, parchet, termopan, se vinde mobilata/ utilata, acte la zi, libera, contorizata, 5 minute metrou Muncii, Iancului; **54.000 €;** ☎0770.805.447 agentie2@mauwis.ro

675. **Vatra** Luminoasa,Parcul Ciurea, Iancului dec., et. 3/3, 42 mp, 1960, vedere parc, etaj 3/3, dec.a, amenajata, gresie, faianta, parchet, termopan, se vinde mobilata/ utilata, acte la zi, libera, contorizata, 5 minute metrou Muncii, Iancului, parcul National. Merita. **53.900 €;** ☎0766.187.781

676. **Vigoniei,** Giurgiului, dec., et. parter/7, cf. 1, la cheie, **32.500 €;** ☎0734.138.550

677. **Vitan** Bobocica semidec., et. 10/10, 31 mp, 1978, garsoniera confort 1 semidec.e etaj 10/10 f?r? probleme cu terasa termopan parchet USA metalica curata. **29.500 €;** ☎0773.910.634

678. **Vitan** Mall dec., et. 7/8, 41 mp, 1988, garsoniera de vanzare confort 1 dec.a, 41mp, etaj 7/8, gresie, faianta, parchet, 2 lifturi, camere de supraveghere, 5 minute de mers pana la Mall Vitan, cadastru, intabulare, libera; **50.500 €;** ☎0749.199.193

679. **Vitan** Mall dec., et. 7/8, 40 mp, 1990, Vitan Mall (aproximativ 5 minute pe jos), garsoniera, spatioasa, luminoasa, dec.a finisata complet, bloc construit in anul 1990, etaj 7/8 . Reabilitat termic. **51.000 €;** ☎0731.300.030 robert.tentantimob@yahoo.com

680. **Vitan** Mall garsoniera renovata dec., et. 6/8, 40 mp, 1990, garsoniera renovata Mall Vitan, 40mp, 1990, etaj 6/8, gresie, faianta, parchet termopane, instalatii schimbate, 2 minute de Mall Vitan, cadastru, ideala pentru locuit sau investitie-inchiriere **56.500 €;** ☎0749.131.838

681. **Vitan** Mall metrou Dristor, dec, bl. reabilitat dec., et. 7/8, 44 mp, 1990, Et. 7/8, amenajata, AC, gresie, faianta, parchet, termopan, usa metal, balcon inchis termopan, se vinde mobilata/utilata, acte la zi, apropiere metrou Dristor, Mihai Bravu, Alba Iulia Rond, Unirii **57.900 €;** ☎0766.086.539

682. **Vitan** Mall metrou Mihai Bravu, bl.reabilitat dec., et. 7/8, 42 mp, 1990, geam baie, et.7/8, amenajata, ac, gresie, faianta, parchet, termopan, usa metal, balcon inchis termopan, acte la zi, apropiere Nerva Traian, metrou Timpuri Noi, Unirii Splai, **51.000 €;** ☎0744.516.515

683. **Vitan** Mall, dec., et. 7/8, 41 mp, 1990, 2 Garsoniere Foisorului, stradal, bloc reabilitat termic, centrala termica, gresie, faianta, parchet, termopane, usa metalica, apropiere metrou Timpuri noi, pretabil investitie **85.000 €;** ☎0732.135.471

684. **Vitan** mall, dec., et. 7/8, 40 mp, 1988, apropiere metrou Mihai Bravu, garsoniera cf. 1 sporit, dec, etaj 7/8, renovata, termopan, parchet, gresie, faianta, se vinde mobilata si utilata ca in poze, acte la zi, ideal investitie. **51.000 €;** ☎0733.300.779/ 0722.300.698 liderimobiliare@gmail.com

685. **Vitan** mall, dec., et. 2/4, 42 mp, 1988, pozitie excelenta chiar langa mall Vitan, spatioasa, cf. 1 sporit, dec, etaj 2/4, amenajata, mobilata si utilata, bucatarie mare, patrata, acte la zi, ideal investitie. **55.000 €;** ☎0733.300.779/ 0722.300.698 liderimobiliare@gmail.com

Imobiliare vânzări 2 CAMERE

686. **Vitan** Mall, Foisorului dec., et. parter/3, 39 mp, 2020, garsoniera spatioasa, s.u 38,8 mp, situata in imobil p+3, compartimentare integrala caramida porotherm, bucatarie inchisa, balcon, finisaje Premium, centrala proprie. Posibilitate parcare Comision 0. **52.500 €;** ☎0784.222.003/ 0785.232.323 cristian@ansamblurezidential.net

687. **Vitan** Mall, garsoniera lux dec., et. 6/8, 40 mp, 1990, renovata integral cu finisaje de calitate, etaj 6/8, 40mp, dec.a, libera,acte la zi. Merita vazuta! Zone invecinate: Mihai Bravu, Dristor, Unirii. **56.500 €;** ☎0775.368.460 agentie6@mauwis.ro

688. **Vitan** Mall, Nerva Traian, dec, lux, totul nou dec., et. 6/8, 42 mp, 1990, Et. 6/8, instalatie sanitara noua, amenajata total 2019, AC, gresie, faianta, parchet, termopan, usa metal, balcon inchis termopan, acte la zi, apropiere Mihai Bravu, Timpuri Noi, Unirii Splai. **56.500 €;** ☎0744.516.515

689. **Vitan** Mall, Zizin dec., et. 7/8, 40 mp, 1988, confort I, dec.a, 40 mp, etaj 7 din 8, an constructie 1988, gresie, faianta, parchet, termopan, usa metalica. **55.000 €;** ☎0758.230.771 filip@confortcasaimobiliare.ro

690. **Vitan,** dec., et. 6/8, 1988, Mall bl. 1988, cf. 1 dec.a et. 6, balcon in termopan, 41mp, curata, termopan, um, bl reabilitat termic, 2 lifturi, metrou in apropiere, bl. civilizat, cadastru, intabulare pret bun, discutabil **51.000 €;** ☎0761.749.316/ 0722.824.757

691. **Vitan,** Auchan, semidec., et. 7/10, 32 mp, 1980, contorizata, mobilata, 10 min. metrou, libera, rog seriozitate, **41.000 €;** ☎0749.509.830

692. **Vitan,** Auchan, Vitan semidec., et. 7/10, 32 mp, 1980, Procapital Development ofera spre vanzare Garsoniera semidec. in zona Vitan, garsoniera dispune de o suprafata de 32mp, situat la etajul 7/10 a unui imobil construit in anul 1980. **40.950 €;** ☎0720.888.034 munteanu.nicole@procapitald.ro

693. **Vitan,** Vlaicu Voda, 3 min Mall dec., et. 4/8, 41 mp, 1992, proprietar, vand garsoniera, spatioasa 41,5 mp, Vitan Mall - Vlaicu Voda, se preteaza ca investitie pentru inchiriere, open-space, baie cu geam exterior, 2 lifturi. Rog seriozitate. 60000 Euro. **60.000 €;** ☎0770.318.264

694. **Voluntari,** Andronache, Terra Residence, acces Nord dec., et. 1/6, 53 mp, 2008, Garsoniera confort 1 sporit, 45mp utili, 53total, terasa mare, et 1/6, dec, recent igienizata, toate imbunatatirile, centrala proprie, constructie 2008, paza, monitorizare video, apropiere Andronache, Pipera **40.300 €;** ☎0737.481.773 euro.c.imobiliare@gmail.com

695. **Zona** Auchan Militari, Chiajna et. 6/6, 27 mp, 2019, Garsoniera in bloc nou, direct dezvoltator, comision 0% **23.900 €;** ☎0732.776.334 pollux_residence@yahoo.com

Apartamente 2 camere

1. **1 Decembrie,** Ozana dec., et.

Imobiliare vânzări 2 CAMERE

72. **Aparatorii** Patriei, dec., et. 3/3, 2019, 2 camere cu terasa 54 mp, bloc nou aproape finalizat (martie 201), zona Aparatorii Patriei, 800 m metrou, ansamblu rezidential cu acces restrictionat. Se accepta credit bancar. **64.000 €;** ☎0799.312.999 alexandra@bercenirezidential.ro

73. **Aparatorii** Patriei, dec., et. parter/3, 62 mp, 2019, apartament 2 camere cu 42 mp utili plus o curte de 20 mp, cu finisaje de calitate premium. Metrou Leonida 12 minute. **52.000 €;** ☎0724.808.488 george.t@star-construct.ro

74. **Aparatorii** Patriei, dec., et. 1/3, 50 mp, 2019, dezvoltator!!! apartament 2 camere 50 mp utili la 12 minute distanta de metrou Dimitrie Leonida. **54.500 €;** ☎0724.808.488 george.t@star-construct.ro

75. **Aparatorii** Patriei, apartament 2 cam (tip studio) semidec., et. 1/6, 39 mp, 2019, apartament 2 cam (tip studio) - Aparatorii Patriei. Imobilul se vinde finisat complet, contorizat individual si bransat la toate utilitatile orasului. Discount 10% la plata cash; **38.850 €;** ☎0738.294.929/ 031.404.01.11 magazinul.imobiliar@gmail.com

76. **Aparatorii** Patriei, apartament 2 camere dec. dec., et. 9/11, 55 mp, 2019, imobil se vinde finisat complet, contorizat individual si bransat la toate utilitatile orasului. Se accepta orice tip de credit bancar (avans minim 5%). Finalizare Iunie 2019. **55.000 €;** ☎0738.294.929/ 031.404.01.11 magazinul.imobiliar@gmail.com

77. **Aparatorii** Patriei, Berceni dec., et. parter/8, 64 mp, 2019, Bloc nou Spiru Haret si Metrou M2- Aparatorii Patriei la doar 3 minute distanta. **65.500 €;** ☎0787.525.631 alexandrugvr@gmail.com

78. **Aparatorii** Patriei, Berceni, dec., et. 2/5, 55 mp, 2019, apartament 2 camere, amplasat in Berceni, cu acces rapid la mijloacele de transport in comun, 8 minute distanta metrou M2- Aparatorii Patriei **47.000 €;** ☎0787.525.631 alexandrugvr@gmail.com

79. **Aparatorii** Patriei, Berceni, dec., et. 1/3, 54 mp, 2018, cladirea este situata in zona metroului Aparatorii Patriei - M2 si fac. Spiru Haret, la 8 minute de mers pe jos fata de metrou. Apartamentul este gata. Va puteti muta in 10 zile **45.000 €;** ☎0787.525.631 alexandrugvr@gmail.com

80. **Aparatorii** Patriei, comision 0, metrou D Leonida et. 3/11, 51 mp, 2018, direct dezvoltator, imobil nou, cadre beton armat, caramida porotherm, fatada ventilata, centrala termica, finisaje de calitate la alegere, apartament 2 camere tip studio, 51 mp, terasa, locuri parcare subteran. **51.500 €;** ☎0725.985.764 cosmin@metropolitanresidence.ro

81. **Aparatorii** Patriei, Drumul Jilavei semidec., et. parter/5, 44 mp, 2019, 2 camere tip studio in imediata invecinatate a statiei de metrou Aparatorii Patriei. Se preda finisat si bransat! **37.500 €;** ☎0787.525.583 ionut@tophome.ro

82. **Aparatorii** Patriei, Metalurgiei Park dec., et. 2/7, 56 mp, 2019, Aparatorii Patriei, apartament dec. cu 2 camere, imobil nou, etaj intermediar, lift,complet finisat, centrala proprie 24kw, bransat la toate utilitatile, loc de parcare si boxa la demisol, **51.900 €;** ☎0722.664.430/ 0731.491.608 cristian@sudrezidential.ro

83. **Aparatorii** Patriei, Metalurgiei, 2 camere, dec., et. 1/5, 44 mp, 2019, dec., etaj 1/5, in bloc mixt, cu suprafata mare si balcon generos, finisaje la alegere, situat stradal si cu acces la mijloacele de transport in comun. Cash 37.500 euro, credit 43.000 euro. **37.500 €;** ☎0787.672.423

84. **Aparatorii** Patriei, Piata Sudului, dec., et. parter/8, 61 mp, 2018, Aparatorii Patriei, 4 minute metrou, finisaje premium, prima casa. **68.500 €;** ☎0799.929.025/ 0725.597.221 aura.c@star-construct.ro

85. **Aparatorii** Patriei, Romprim, dec., et. 1/7, 59 mp, 2019, se ofera spre vanzare 2 camere bloc nou. Racordat la toate utilitatile sectorului 4. La doar 1 minut distanta de mijloacele de transport in comun. Finisaje incluse in pret. Comision 0. Direct dezv. **71.100 €;** ☎0722.204.951 bogdan.tomegea@zonadesud.ro

86. **Aparatorii** Patriei-apartament 2 camere-bloc nou dec., et. 1/5, 55 mp, 2019, se vinde complet finisat si bransat la utilitatile orasului cu centrala proprie, contorizare individuala a utilitatilor si finisaje incluse in pret la alegerea viitorilor cumparatorii. **47.000 €;** ☎0787.525.649 liviuhantar@tophome.ro

87. **Aparatorii** Patriei-Berceni, semidec., et. 1/5, 43 mp, 2019, apartamentul cu 2 camere semidec. propus spre vanzare este foarte spatios, dispune de o suprafata utila de 43,5 mp, finisaje la alegere, centrala termica proprie, direct dezvoltator, comision 0%. **37.500 €;** ☎0787.525.647/ 0787.525.647 iosif@tophome.ro

88. **Apart** 2 camere Titan Intersectie Grigorescu Camil Ressu Metrou si Parc dec., et. 10/10, 53.00 mp, **59.900 €;** ☎0725.540.400 vlad@vladtrimbitasu.ro

89. **Apartament** 2 camere - mobilat si utilat complet semidec., et. parter/1, 47.00 mp, **84.000 €;** ☎0752.703.232 sorin@sorinraducu.ro

90. **Apartament** 2 camere - spatiu comercial - salon - Orizont - Drumul Taberei semidec., et. parter/4, 49.00 mp, **60.000 €;** ☎0722.382.832 contact@erikachica.ro

91. **Apartament** 2 camere Bd. Timisoara Plaza Romania semidec., et. 9/9, 50.00 mp, **48.900 €;** ☎0725.540.400 vlad@vladtrimbitasu.ro

92. **Apartament** 2 camere dec. Dristor - Mihai Bravu dec., et. 5/10, 55.00 mp, **82.000 €;** ☎0722.382.832 contact@erikachica.ro

93. **Apartament** 2 camere dec., Octavian Goga, Bulevardul Unirii dec., et. 2, 63 mp, 1996, **123.000 €;** ☎0720.888.021/ 0720.888.028 cosmin.vasilache@procapital.ro

94. **Apartament** 2 camere dec., Tineretului, Parcul Carol dec., et. parter, 55 mp, 2008, **105.000 €;** ☎0720.888.021/ 0720.888.028 cosmin.vasilache@procapital.ro

95. **Apartament** 2 camere Dr Taberei - strada Sibiu semidec., et. 7/10, 50.00 mp, **55.000 €;** ☎0722.382.832 contact@erikachica.ro

96. **Apartament** 2 camere Drumul Taberei - strada Targu Neamt semidec., et. 4/10, 49.00 mp, **52.000 €;** ☎0722.382.832 contact@erikachica.ro

97. **APARTAMENT** 2 CAMERE LUJERULUI semidec., et. 1, 60 mp, 1980, **57.500 €;** ☎0766.935.467/ 0732.251.810 alex.landestate@gmail.com

98. **Apartament** 2 camere Vitan Hotel Rin Mobilat Utilat ideal investitie dec., et. 6/10, 46.00 mp, **56.000 €;** ☎0725.540.400 vlad@vladtrimbitasu.ro

99. **Apartament** 2 camere+loc parcare suprateran bloc nou zona Lujerului dec., et. 3/10, 57 mp, **75.500 €;** ☎0722.382.832 contact@erikachica.ro

100. **Apartament** 2 camere, Bucurestii Noi, Damaroaia, dec., et. 3/3, 49 mp, 2014, **63.900 €;** ☎0723.765.987 mihai.gana@galaxyimob.ro

101. **Apartament** 2 camere, modern, Berceni, Vista Rezidential dec., et. 3/4, 46 mp, 2015, **65.700 €;** ☎0723.242.117 anisoara.tanase@galaxyimob.ro

102. **Apartament** 2 camere, Unirii, Octavian Goga dec., et. 7, 70 mp, 2000, **115.000 €;** ☎0720.888.021/ 0720.888.028 cosmin.vasilache@procapital.ro

103. **Apartament** luminos Dorobanti - ASE dec., et. 1/2, 50 mp, 1957, **89.900 €;** ☎0799.029.263 raluca.timofti@catoma.ro

104. **Apartament** luminos in zona Primaverii, Jean Monnet dec., et. 2/3, 50 mp, 1965, **118.000 €;** ☎0799.029.263 raluca.timofti@catoma.ro

105. **Apartament** mobilat si utilat - renovat 2018 dec., et. 5/8, 45.00 mp, **64.800 €;** ☎0752.703.232 sorin@sorinraducu.ro

106. **Apartament** Vitan Rin Grand Hotel Complet mobilat si Utilat dec., et. 4/10, 46.00 mp, **56.000 €;** ☎0725.540.400 vlad@vladtrimbitasu.ro

107. **Apusului** semidec., et. 4/8, 57 mp, Procapital Development va ofera spre vanzare apartament 2 camere semidec., comfort 1, Apusului, Militari, etaj 4/8, 1 balcon sufragerie inchis cu termopan cu gresie si faianta, scara curata. **56.000 €;** ☎0720.888.027 moglan.georgian@procapital.ro

108. **Auchan** Militari, ap 2 cam., fatada ventilata dec., et. 3/10, 62 mp, 2019, Militari, Auchan, loc parcare CVC, bucatarie inchisa, baie cu geam exterior, caramida Porotherm 30 cm, fara grinzi, fatada ventilata Bond, izolat cu vata minerala bazaltica, finisaje la alegere **61.910 €;** ☎0733.822.822 contact@transparentresidence.com

109. **Auchan** Militari, ap. 2 cam., fatada ventilata dec., et. 4/10, 60 mp, 2019, Militari, Auchan, loc parcare CVC, bucatarie inchisa, baie cu geam exterior, caramida Porotherm 30 cm, fara grinzi, fatada ventilata Bond, izolat cu vata minerala bazaltica, finisaje la alegere **59.920 €;** ☎0733.822.822 contact@transparentresidence.com

110. **Auchan** Militari, ap. 2 cam., fatada ventilata, dec., et. 6/10, 60 mp, 2019, Militari, Auchan, loc parcare CVC, bucatarie inchisa, baie cu geam exterior, caramida Porotherm 30 cm, fara grinzi, fatada ventilata Bond, izolat cu vata minerala bazaltica, finisaje la alegere **59.820 €;** ☎0733.822.822 contact@transparentresidence.com

111. **Auchan** Militari, Chiajna dec., et. 2/6, 2019, Apartament 2 camere direct dezvoltator, comision 0%, tva inclus, finisaje incluse in pret **43.900 €;** ☎0732.776.334 pollux_residence@yahoo.com

112. **Auchan** Militari, Chiajna et. 5/6, 41 mp, 2019, apartament 2 camere finisat la cheie, comision 0%. **34.850 €;** ☎0732.776.334 pollux_residence@yahoo.com

113. **Auchan** Militari, fatada ventilata, ap 2 cam dec., et. parter/10, 54 mp, 2019, Militari, Auchan, loc parcare CVC, bucatarie inchisa, baie cu geam exterior, caramida Porotherm 30 cm, fara grinzi, fatada ventilata Bond, izolat cu vata minerala bazaltica, finisaje la alegere. **53.970 €;** ☎0733.822.822 contact@transparentresidence.com

114. **Auchan** Militari, fatada ventilata, ap 2 cam., dec., et. 1/10, 60 mp, 2019, Militari, Auchan, loc parcare CVC, bucatarie inchisa, baie cu geam exterior, caramida Porotherm 30 cm, fara grinzi, fatada ventilata Bond, izolat cu vata minerala bazaltica, finisaje la alegere **59.820 €;** ☎0733.822.822 contact@transparentresidence.com

115. **Auchan** Vitan, Ramnicu Sarat, Fizicienilor dec., et. 1/3, 52 mp, 2018, apartament 2 camere, terasa, imobil nou p+3, direct dezvoltator, 5 min Auchan Vitan, 10 min metrou, comision 0%. **64.000 €;** ☎0732.581.538 andrei.smartrezidential@gmail.com

116. **Aurel** Persu, Berceni, dec., et. 1/5, 2019, apartament 2 camere, pret promotional, comision 0, **43.700 €;** ☎0761.406.708 paul.smartrezidential@gmail.com

117. **Aviatiei** - acces metrou, dec. dec., et. parter/4, 50 mp, 1980, apartament 2 camere in zona Aviatiei, cu acces rapid la metrou Aurel Vlaicu, situat la parterul unui bloc de 4 nivele, reabilitat termic, dec., cu vedere mixta si geam la baie. Pret negociabil. ☎0722.732.975 axadomenii@yahoo.com

118. **Aviatiei** - Aurel Vlaicu metrou dec., et. 5/9, 80 mp, 2016, apartament lux doua camere in ansablu apropiere metrou Aurel Vlaicu, direct dezvoltator, finisaje la alegere. Ansamblul are numeroase avantaje: zona deosebita, apropiere metrou. **120.000 €;** ☎0725.985.762 roxana.panculescu@metropolitanresidence.ro

119. **Aviatiei** - Borsa, dec., et. 4/4, 1989, acces rapid metrou, izolat, suprafata totala 60mp, suprafata utila 52 mp, 2 balcoane, terasa perfect hidroizolata, intretinut, **99.000 €;** ☎0745.067.409

120. **Aviatiei** - Nord City semidec., et. 1/5, 65 mp, 2018, Aviatiei - Nord City - vand apartament lux 2 camere, totul nou, prima inchiriere, 65 mp, etaj 1, c-tie 2018, finisaje premium, gresie, faianta, parchet, termopan, aer conditionat, centrala proprie. **98.000 €;** ☎0725.073.075 valentinacalitoiu.imob@gmail.com

121. **Aviatiei,** dec., et. 4/4, 50 mp, 1987, apartament modern, renovat, se vinde impruna cu mobila si electrocasnicele (toate electrocasnicele sunt Hot Point Ariston, TV-urile sunt Sony au si sistem audio separat). Gresia si faianta Porcelanosa, **125.000 €;** ☎0748.484.823

122. **Aviatiei,** dec., et. 4/4, 60 mp, 1985, Borsa, 4/4, imbunatatiri, usa metalica, termopan, 2 grupuri sanitare, 2 min metrou Aurel Vlaicu, vecinatati Promenada mall, Floreasca, Baneasa, Pipera, Herastrau, negociabil **105.000 €;** ☎0722.674.079 aeroprest@yahoo.com

123. **Aviatiei,** dec., et. 1/4, 49 mp, 1985, opreste-te, ai gasit ceea ce cauti. Suna acum, stabileste o vizionare si apartamentul este ca si al tau. Comision 0%; **99.900 €;** ☎0744.192.559 iosif.biro@topagent.ro

124. **Aviatiei,** Aurel Vlaicu metrou, dec., et. 5/9, 86 mp, 2016, apartament lux doua camere in ansablu apropiere metrou Aurel Vlaicu, finalizat 2016, direct dezvoltator, finisaje la alegere. Ansamblul are numeroase avantaje: zona deosebita, apropiere metrou. **127.000 €;** ☎0725.985.762 roxana.panculescu@metropolitanresidence.ro

125. **Aviatiei,** Cofetaria Maria, dec., et. 1/4, 55 mp, 1985, 2 camere, situat la 3 minute de metrou, 5 minute parc Herastrau, iesire rapida spre toate zonele orasului, zona deosebita, verde, linistita, invetitie sigura, pret negociabil, **110.500 €;** ☎0723.606.040 goldwinpromotion@gmail.com

126. **Aviatiei,** Crystal Palace, str Sirului, semidec., et. 3/4, 62 mp, 1987, apartement mare, semidec., curat, parchet, gresie si faianta, usa metalica, hol bloc cu lumina naturala (are balcon de serviciu), imobil 1987, structura pe grinzi si stalpi, reabilitat, **118.000 €;** ☎0729.410.992/ 0722.393.151 libra.imobiliare@gmail.com

127. **Aviatiei,** metrou Aurel Vlaicu, Mall Promenada dec., et. 5/9, 79 mp, 2017, Apartament 2 camere Aviatiei, apropiere metrou Aurel Vlaicu spatios, dec., bucatarie inchisa, terasa, finisaje la alegere, parcare subterana, paza, gradina interioara. Comision 0%, **120.000 €;** ☎0725.985.762 roxana.panculescu@metropolitanresidence.ro

128. **Aviatiei,** metrou Aurel Vlaicu, Promenada, semidec., et. 3/4, 52 mp, 1987, Aviatiei sos. Pipera nr. 9, vand apartament 2 camere, incadrat, vedere spate, bloc linistit, reabilitat, usa metalica, termopane, neamenajat, liber, proprietar, **94.900 €;** ☎0722.314.422 saxbobcat@gmail.com

129. **Aviatiei,** Pipera, apartament 2 camere, comision 0% dec., et. parter/7, 70 mp, 2018, ansamblul rezidential Four City North continua standardele ridicate in materie de dezvoltare imobiliara **81.121 €;** ☎0732.376.033/ 0723.002.133 contact@4city.ro

130. **Aviatorilor,** Kisseleff, semidec., et. 1/2, vand apartament 2 camere, cu centrala termica proprie si calorifere, aer conditionat, ferestre Rehau, parchet lemn masiv, usi cu geam de cristal vav de Liceul Tudor Vianu, Consulatul Italiei, Kuwait ☎0723.592.326 tkimobiliare@gmail.com

131. **Baba** Novac semidec., et. parter/10, 51 mp, 1965, Apartament 2 camere in zona Baba Novac pe str. Ion Tuculescu. Vecinatati: Liviu Rebreanu, Titan, Dristor, Campia Libertatii **64.000 €;** ☎0727.090.488/ 0722.602.948 radu@proestate.ro

132. **Baba** Novac semidec., et. 6/8, 52 mp, 1968, apartament de 2 camere situat in zona Baba Novac parc Titan, semidec., etaj 6/8, suprafata 51 mp, bloc 1968, posibilitate parcare, se vinde semimobilat, contor apa, gaz, caldura **64.000 €;** ☎0740.191.920/ 0721.268.107 adrianistorr@yahoo.com

133. **Baba** Novac, semidec., et. 9/9, 54 mp, Campia Libertatii, parcul IOR, sectiea financiara, stradal, bloc reabilitat, liber, fara imbunatatirii, toate actele, zona verde, Mega Image, parc, scoala, liceu. **47.000 €;** ☎0721.999.550/ 0760.488.840

134. **Baba** Novac, dec., et. 10/15, 57 mp, 1975, chiar la parcul IOR, 3 minute Park Lake, dec., cf. 1 sporit, 57 mp, geam la baie, instalatiile elctrice si sanitare schimbate, 3 lifturi noi, bloc reabilitat, scara foarte curata, toate actele. **65.000 €;** ☎0732.135.467

135. **Baba** Novac, chiar la restaurantul Rucar, dec., et. 11/17, 51 mp, stradal, bloc reabilitat, 3 lifturi din care unul de marfa, gresie, faianta, parchet, termopane, usa metalica, liber, toate actele, **59.000 €;** ☎0728.777.132 office@ramax.ro

136. **Baba** Novac, Ion Ticulescu dec., et. 7/10, 40 mp, 1976, Particular, vand apartament 2 camere, dec., etaj 7/10, mobilat, utilat, aer conditionat, balcon inchis, 7 min. metrou, 4 min parc IOR, accept credit, nu accept agentii imobiliare **52.000 €;** ☎0724.505.470

137. **Baba** Novac, Parc Cuza, semidec., et. 9/10, 54 mp, 1974, vand 2 camere, libere, confort 1, balcon mare inchis, bloc stradal cu vedere spate, reabilitat termic, acces metrou 8-10 minute, **53.500 €;** ☎0728.868.749 office@dinamicimobiliare.ro

138. **Baba** Novac, parc IOR, restaurant Rucar, dec., et. 9/17, 54 mp, 10 minute metrou Dristor, bloc reabilitat, 2 balcoane, geam baie, gresie, faianta, termopane, aer conditionat, **61.000 €;** ☎0728.777.132 office@ramax.ro

139. **Baba** Novac, restaurant Rucar, semidec., et. 6/10, 52 mp, 1967, Reconstructiei, parc IOR, renovat, gresie, faianta, parchet, termopane, usa metalica, situat la 8-10 minute metrou **63.000 €;** ☎0728.777.132 office@ramax.ro

140. **Baduc,** Iacob Andrei, semidec., et. parter/4, 36 mp, 1970, apartament 2 camere, confort 2, semidec., situat la parterul unui bloc de 4 etaje, cu o suprafata de 36,5 metri patrati, gresie, faianta, parchet, termopan, usa metalica, centrala termica proprie, mobilat **28.500 €;** ☎0746.188.866 mar_ancomar@yahoo.com

141. **Baicului,** Doamna Ghica, semidec., et. 4/4, 68 mp, 1986, apartament 2 cam., Baicului, an 86, reabilitat, 2 balcoane ID 12248 **55.000 €;** ☎0762.244.024 gacity.imobiliare@yahoo.com

142. **Balta** Alba,Titan semidec., et. 9/10, 55 mp, 1977, vand apartament 2 camere, semidec., et.9/10, neamenajat, bloc reabilitat, apropiere centre comerciale, gradinite, scoli, metrou 10-12 min. **47.800 €;** ☎0770.754.993

143. **Baneasa,** dec., et. 1/3, 75 mp, 2017, Baneasa, direct propietar, imobil nou 2017 finalizat in proportie de 90% ap 2 cam etajul 1, 2, 3, disponibile dec. bucatarie inchisa, spatii de depozitare (75 mp), balcon 2 mp. **86.000 €;** ☎0760.985.157

144. **Baneasa,** complexul Greenfield Onix, semidec., et. 2/3, 48 mp, 2008, vand apartament padurea Baneasa, constructie 2008, cartierul Onix, langa padure apartamentul este semimobilat, pret negociabil, se poate achizitiona si parcarea contracost direct proprietar. **62.990 €;** ☎0723.049.152 any_nistor@yahoo.com

145. **Baneasa,** Ficusului, semidec., et. 2/9, 2018, proprietar, vand apartament 2 camere lux in bloc nou. In apartament nu s-a locuit. **150.000 €;** ☎0722.450.198 pantazicam@gmail.com

146. **Banu** Manta mansarda, su-58mp, finisaje deosebite, parcare inclusa, termen vara 2019, www.confortresidence.eu **110.000 €;** ☎0741.160.332

147. **Barbu** Vacarescu, Tei dec., et. 1/10, 60 mp, 1983, Barbu Vacarescu, Tei, stradal, etaj 1, bloc 1983, dec., terasa 20 mp, parc, metrou, acces usor zona de nord, acte in regula, urgent, **92.000 €;** ☎0722.970.050/ 0724.661.884

148. **Basarabia** - Chisinau - etaj 1, semidec., et. 1/10, 54 mp, 1983, apartament cu 2 camere situat in zona Basarabia - Bd. Chisinau, cu acces rapid la mijloacele de transport in comun, situat la etajul 1/10 intr-un imobil reabilitat termic, semidec., geam la baie; ☎0722.732.975 axadomenii@yahoo.com

149. **Basarabia,** semidec., et. 2/4, 51 mp, 1970, Nicolae Grigorescu, confort 1 semidec., 51 mp, etajul 2/4, bloc caramida, fara imbunatatiri, necesita renovare, situat la min metrou, merita vazut **51.000 €;** ☎0732.135.471

150. **Basarabia,** Diham dec., et. 9/10, 57 mp, 1980, 2 camere, dec., la etaj 9 din 10, bloc reabilitat termic, constr 1980, su 54mp, st 57mp, zona: Arena Nationala, parc, transp in comun **68.500 €;** ☎0725.084.444/ 021.210.76.00 ancasweethome@gmail.com

151. **Basarabiei** Diham, 5/10, semidec., 50 mp, semidec., et. 5/10, 50 mp, 1967, oferim spre vanzare ap 2 camere zona Diham Basarabiei constructie 1967, et. 5/10, semidec., acte ok, disc., **57.000 €;** ☎0723.460.200/ 021.210.76.00 sweethome_imob@yahoo.com

152. **Bd-ul** Metalurgiei, Bucuresti sect. 4 dec., et. 2/10, 64 mp, 2019, Doua camere dec. in sect. 4 cu acces rapid la statia de metrou Dimitrie Leonida si marile centre comerciale din zona, Se preda la cheie, gresie, faianta, parchet centrala proprie, 5% avans **47.000 €;** ☎0726.178.089/ 0721.827.390 catalin.isache@sudrezidential.ro

153. **Bd.** Tineretului, parc semidec., et. 3/8, 53 mp, 1983, bloc stradal, 1983, apartament cu vedere superba catre parc, cf. 1, etaj 3/8, termopan, parchet, gresie, faianta, liber, acte la zi, bucatarie mare. **78.000 €;** ☎0733.300.779/ 0722.300.698 lidermobiliare@gmail.com

154. **Beller, Grinzi, et. 2/3, superfinisat, vizavi parc, mobilat la cheie, insorit, liber, apartament lux, 2 balcoane, proprietar (exclus intermediari); ☎021.230.18.34**

155. **Beller, rezidentiala, et. 2/3, 1987, grinzi, superfinisat, mobilat, utilat, liber, insorit, 2 balcoane, vizavi parc Beller, ap. lux, proprietar direct (exclus intermediari); ☎021.230.18.34**

156. **Berceni** dec., et. 1/2, 50 mp, 2018, Apartament 2 camere, dec.e, acces rapid metrou. **55.000 €;** ☎0761.406.708 paul.smartrezidential@gmail.com

157. **Berceni** dec., et. 8/8, 51 mp, 1981, Luica, et.8, dec., 51 mp, c-tie 1981, bloc reabilitat, termopane, fara imbunatatiri, acte in curs, zona excelenta, apropiere ratb, piata, scoala, eliberabil, se accepta credit, se poate vedea, **50.000 €;** ☎0724.370.636 mfirut@yahoo.com

158. **Berceni** dec., et. 1/10, 49 mp, 1970, Piata Covasna-scoala Avram Iancu, apartament dec. situat la etajul 1 al unui bloc cu 10 etaje. Apartamentul este liber si nu este renovat recent. Este curat si are termopan partial. **48.500 €;** ☎0725.500.710/ 0725.500.700 oscar.raceanu@gs2000.ro

159. **Berceni** semidec., et. 1/4, 54 mp, 1978, Piata Resita, acces usor, bloc reabilitat, 54 mp, et. 1/4, super ingrijit, foarte intim, renovat complet, bucatarie mare, dressing pe tot peretele, debara, mobilat si utilat complet, ac, apometre, scara curata, liber imediat **58.800 €;** ☎0728.415.944/ 0745.540.560

160. **Berceni** semidec., et. 3/4, 40 mp, 1965, Piata Resita, bloc curat la 50 metri de statie autobuz, zona verde, apartament renovat total, geam baie, se vinde mobilat si utilat full. **42.000 €;** ☎0722.458.071

161. **Berceni** ,Turnu Magurele Carefour Grand Arena) . dec., et. 1/3, 55 mp, 2018, apartament 2 camere 55 mp util, dec., Brancoveanu, Luica. **48.900 €;** ☎0721.165.251/ 0722.338.342 anca@sudrezidential.ro

162. **Berceni** - Dimitrie Leonida semidec., et. 3/3, 110 mp, 2012, Berceni - Dimitrie Leonida - va prezentam spre vanzare un apartament deosebit tip duplex, 59 mp mansarda + pod mansardat 52 mp, 2 camere, 2 balcoane, baie, bucatarie, scara interioara, loc de parcare. **75.000 €;** ☎0725.073.075 valentinacalitoiu.imob@gmail.com

163. **Berceni** - Drumul Gazarului semidec., et. 2/4, 1973, proaspat renovat, termopan, gresie, faianta, usi interior noi, schimbata instalatia electrica si termica, baia complet refacuta, mobilat si utilat, boxa, parcare, apropiere scoala, gradinita. **42.900 €;** ☎0761.621.036

164. **Berceni** - Metalurgiei dec., et. 2/11, 51 mp, 2018, dezvoltator, vand apartament 2 camere Berceni in imediata apropere a statiei de metrou, scoli, gradinite, hipermaket, banici , restaurante, **51.500 €;** ☎0721.805.158/ 0722.297.332 gabriela@metropolitanresidence.ro

165. **Berceni** 94, apartament de 2 camere nou la 7 minute de mers pe jos de statia de metrou Dimitrie Leonida, structura este de beton si compartimentarea este de caramida. Parcarea se afla pe 2 niveluri (-1 si parter). **57.000 €;** ☎0725.985.759 ana.moise@metropolitanresidence.ro

166. **Berceni** 94, langa Monaco Tower, 4 min de metrou dec., et. 2/11, 43 mp, 2019, Berceni 94, apartament de 2 camere nou la 4 minute de mers pe jos de statia de metrou Dimitrie Leonida, structura este de beton si caramida de 25 cm, compartimentarea este de caramida de 11.5 cm. **46.000 €;** ☎0725.985.759 ana.moise@metropolitanresidence.ro

167. **Berceni** 94, langa Monaco Tower, 4 min de metrou dec., et. 2/11, 57 mp, 2019, Berceni 94, apartament de 2 camere nou la 4 minute de mers pe jos de statia de metrou Dimitrie Leonida, structura este de beton si caramida de 25 cm, compartimentarea este de caramida de 11.5 cm. **60.000 €;** ☎0725.985.759 ana.moise@metropolitanresidence.ro

168. **Berceni** 94, langa Monaco Tower, 4 min de Metrou dec., et. 2/11, 70 mp, 2019, Berceni 94, Apartament de 2 camere nou la 4 minute de mers pe jos de statia de metrou Dimitrie Leonida, structura este de beton si caramida de 25 cm, compartimentarea este de caramida de 11.5 cm. **70.000 €;** ☎0725.985.759 ana.moise@metropolitanresidence.ro

169. **Berceni** 94, langa Monaco Tower, 4 min de Metrou dec., et. 1/11, 2019, Berceni 94, Apartament de 2 camere nou la 4 minute de mers pe jos de statia de metrou Dimitrie Leonida, structura este de beton si caramida de 25 cm, compartimentarea este de caramida de 11.5 cm. **64.000 €;** ☎0725.985.759 ana.moise@metropolitanresidence.ro

170. **Berceni** 94, langa Monaco Tower, 4 min de Metrou dec., et. 1/11, 2019, Berceni 94, Apartament de 2 camere nou la 4 minute de mers pe jos de statia de metrou Dimitrie Leonida, structura este de beton si caramida de 25 cm, compartimentarea este de caramida de 11.5 cm. **58.000 €;** ☎0725.985.759 ana.moise@metropolitanresidence.ro

171. **Berceni** 94, langa Monaco Tower, 4 min de Metrou dec., et. 2/11, 60 mp, 2019, Berceni 94, Apartament de 2 camere nou la 4 minute de mers pe jos de statia de metrou Dimitrie Leonida, structura este de beton si caramida de 25 cm, compartimentarea este de caramida de 11.5 cm. **63.000 €;** ☎0725.985.759 ana.moise@metropolitanresidence.ro

172. **Berceni** 94, langa Monaco Tower, 4 min de metrou dec., et. 2/11, 52 mp, 2019, Berceni 94, apartament de 2 camere nou la 4 minute de mers pe jos de statia de metrou Dimitrie Leonida, structura este de beton si compartimentarea este de caramida. Parcarea se afla pe 2 niveluri. **55.000 €;** ☎0725.985.759 ana.moise@metropolitanresidence.ro

173. **Berceni** Leonida, apartament 2 camere, proprietar dec., et. 1/3, 55 mp, 2018, apartament 2 camere dec., loc parcare, finisaje de calitate, usi pinum, centrala proprie, gaz, apa, canalizare, apropiere metrou, zone comerciale, scoli si gradinite, mutare rapida. **53.500 €;** ☎0727.121.851

174. **Berceni** Metalurgiei, apartament 2 camere spatios dec., et. 3/8, 66 mp, 2018, direct dezvoltator vand apartament 2 camere, dec., situat intr-un imobil cu un regim de inaltime P+8E, amplasat in Berceni, ansamblul Metalurgiei Park; **57.000 €;** ☎0721.827.390/ 0727.239.293 cristi.farcas@sudrezidential.ro

175. **Berceni** metrou dec., et. 1/5, 56 mp, 2019, vand apartament cu 2 camere dec. la doar 2 min de metrou, mutare imediata, etajul 1 (cel mai bun etaj), eliberat recent de cineva care nu a obtinut credit PC. Comision 0% Merita vazut ! **56.900 €;** ☎0726.375.629 cristian.mocanu@zonadesud.ro

176. **Berceni** metrou, Dimitrie Leonida, dec., et. 3/5, 51 mp, 2018, apartament 2 camere dec.,etaj intermediar, dispune de toate imbunatatirile, contorizare individuala, in imediata apropiere de statia de metrou, se accepta si credite bancare inclusiv prima casa **50.900 €;** ☎0730.250.305 andrei.burcea@zonadesud.ro

177. **Berceni** Sos Oltenitei, apartament 2 camere modern dec., et. 1/3, 76 mp, 2018, apartament 2 camere dec., suprafata terasa 16 mp, finisaje moderne, zona linistita, centrala termica Ariston, usi din gama bella casa, etaj 1/3,lift, aproape mijloace transport, scoli si gradinite. **69.900 €;** ☎0727.121.851

178. **Berceni,** dec., et. 2/5, 42 mp, 2019, ap. doua camere in apropiere de statia de metrou Aparatorii Patriei intr-un imobil nou. Locuinta este la cheie: gresie, faianta, parchet, tamplarie pvc, centrala proprie si racordat individual; **42.500 €;** ☎0726.178.089/ 0722.338.342 catalin.isache@sudrezidential.ro

179. **Berceni,** dec., et. 1/5, 54 mp, 2019, apartament 2 camere de vanzare in Aparatorii Patriei Berceni, dec., contorizat separat, se vinde finisat la cheie, pretul este valabil doar la plata cash, contact tel. **47.000 €;** ☎0787.525.587 cristian.muresanu@yahoo.com

180. **Berceni,** dec., et. parter/6, 40 mp, 2018, apartamentul beneficiaza de contorizare separata. Acces facil catre mijloace de transport, centre comerciale, scoli, gradinite. comision 0%, **31.700 €;** ☎0735.222.575 cosmin.topai@zonadesud.ro

181. **Berceni,** dec., et. parter/3, 43 mp, 2018, apartamentul se afla in apropiere de mijloace de transport in comun, piata, centre comerciale, scoli, gradinite. **38.000 €;** ☎0735.222.575 cosmin.topai@zonadesud.ro

182. **Berceni,** dec., Brancoveanu, stradal, 3/10, dec., usa metalica, parchet, faianta in baie si bucatarie, termopan la bucatarie si dormitor, curat, liber, in apropiere de Sellgros, Carrefour. **41.000 €;** ☎0737.112.522 dragmad.sorin@yahoo.com

183. **Berceni,** dec., et. 2/10, 51 mp, 2018, dezvoltator, vand apartament 2 camere, Berceni. **51.500 €;** ☎0721.805.158/ 0722.297.332 gabriela@metropolitanresidence.ro

184. **Berceni,** dec., et. 7/10, 60 mp, 1982, P-ta Sudului, apartament 2 cam, dec., 60 mp, su 52 mp, gresie, faianta, vedere stradala, cadastru, intabulare, balcon, loja de 8 mp, 3 apartamente pe palier, **52.500 €;** ☎0728.114.497/ 021.302.98.50 miraldcontab@gmail.com

185. **Berceni,** dec., et. 1/3, 51 mp, 2018, se vinde un ap cu 2 camere dec. intr-un bloc nou 2018. Se preda complet finisat la cheie. Contorizare la utilitati individuala. Pozitionare langa Sel Gross Berceni. Pentru detalii; **43.150 €;** ☎0725.382.190 iosif@sudrezidential.ro

186. **Berceni,** dec., et. 3/10, 1973, Sos. Giurgiului, restaurant Mirador, 3/10, confort 2, semidec., cu balcon, fara imbunatatiri, geam la baie, acte facute chiar si certificat energetic, vedere pe spate, liber **35.000 €;** ☎0724.370.636 mfirut@yahoo.com

187. **Berceni,** 2 camere dec.e, finalizat dec., et, 3/5, 44 mp, 2019, Apartament compus din 2 camere si dependinte si balcon in suprafata totala de 44 mp. Bransat la toate utilitatile. Acte complete. Mutare imediata, **45.000 €;** ☎0786.207.692 costin.smartrezidential@gmail.com

188. **Berceni,** 2 camere, 49 mpu, 10 min metrou M2, semidec., et. 1/5, 49 mp, 2018, Berceni, 2 camere, 10 min metrou M2, Aparatorii Patriei, **42.000 €;** ☎0787.525.615 ciprian@tophome.ro

189. **Berceni,** 2 camere, 55 mpu, 10 min metrou M2, dec., et. 1/5, 55 mp, 2018, Berceni, 2 camere, 10 min metrou M2, Aparatorii Patriei, **47.000 €;** ☎0787.525.615 ciprian@tophome.ro

190. **Berceni,** 2 camere, aproape RATB dec., et. 1/3, 41 mp, 2018, Apartament 2 camere, dec., aproape mijloace transport si metrou, zona noua si civilizata, aproape parc, scoala, gradinita, supermarket, finisaje noi, usi interioare pinum, centrala de apartament. **29.500 €;** ☎0727.121.851

191. **Berceni,** 2 camere, ideal zona rezidentiala, dec., et. 1/3, 39 mp, 2018, decomanda, 2 camere superb, aproape mijloace transport si metrou, totul nou, finisaje de lux, tamplarie pvc, centrala termica pe gaz, aproape scoala/gradinita/cresa, zona rezidentiala foarte frumoasa si civilizata. **29.000 €;** ☎0

Imobiliare vânzări 2 CAMERE

256. **Berceni,** mall, la strada, fix langa metrou Leonida dec., et. 1/3, 51 mp, 2018, 2 camere, gradinita si scoala la 200m, aproape mij. transport si metrou, zona noua, civilizata, loc de parcare, locuri de joaca, finisaje extra lux, bloc nou: g, f, p, centrala la alegere, ideal locuit **51.500 €;** ☎0747.121.325/ 0728.406.982 adrian@ansambluri-noi.ro

257. **Berceni,** Mega Image, semidec., et. 1/2, 50 mp, 2018, apartament cu 2 camere, balcon, situat intr-un imobil nou cu regim de inaltime P+2 in zona linistita, cartier vile, parcare, mijloace de transport in comun. **41.200 €;** ☎0722.664.430 cristian@sudrezidential.ro

258. **Berceni,** Metalurgiei, dec., et. 1/3, 67 mp, 2018, dezvoltator, vand apartament 2 camere in bloc nou. Blocul este in zona Carrefour Grand Arena, sector 4, Berceni **59.500 €;** ☎0731.171.007/ 0729.923.486 razvan.margminean27@gmail.com

259. **Berceni,** Metalurgiei, dec., et. 3/5, 61 mp, 2018, vand apartament 2 camere, dec., suprafata utila 61 mp, etajul 3, finisaje incluse: gresie, faianta, parchet, usi de interior, obiecte sanitare in baie, centrala termica de apartament **55.900 €;** ☎0733.373.483 craciun_ioana90@yahoo.com

260. **Berceni,** Metalurgiei, Brancoveanu, Luica dec., et. parter/3, 54 mp, 2017, proprietar, acte gata, mutare imediata, fara comisioane. Vand 2 camere dec., bloc nou, suprafata utila 54 mp, sector 4, zona Grand Arena Berceni. Distante mici pana la autobuz sau metrou, **47.500 €;** ☎0799.877.999/ 0733.182.994 cosmin@sudrezidential.ro

261. **Berceni,** metrou 3-4 min, direct proprietar dec., et. 1/3, 50 mp, 2017, apartament 2 camere, dec, finisaje de lux, loc de parcare, gradinita si scoala, metrou la 3-4 minute, direct de la proprietar, fara agentii, **52.000 €;** ☎0720.002.332/ 0749.122.233

262. **Berceni,** metrou Aparatorii Patriei, negociabil dec., et. 2/4, 62 mp, 2019, Berceni, metrou Aparatorii Patriei, apartament in bloc nou Eden Home, negociabil, predare la cheie, direct dezvoltator, comision 0%, finisaje calitate superioara, p+4, cu lift. **55.500 €;** ☎0722.204.952

263. **Berceni,** Metrou Dimitrie Leonida dec., et. parter/2, 55 mp, 2018, finalizat, Berceni, Metrou Dimitrie Leonida - Apartament 2 camere dec., 55mp. Bloc gata, mutare imediata, loc parcare gratuit!Comision 0% - direct dezvoltator **53.900 €;** ☎0737.500.377 mihai.nastase@zon-adesud.ro

264. **Berceni,** metrou Dimitrie Leonida, dec., et. 2/5, 51 mp, 2018, apartament 2 camere dec., pozitionat pe etaj intermediar, foarte luminos, dispune de toate imbunatatiile se preda finisat la cheie, contorizare individuala, langa statia de metrou 100 metri. **49.900 €;** ☎0730.250.305 andrei.burcea@zonadesud.ro

265. **Berceni,** metrou Dimitrie Leonida, et. 3/11, 51 mp, 2018, apartament 2 camere tip studio, ansamblu nou, finalizare 2019, caramida, finisaje de cea mai buna calitate, la alegere, apropiere statie de metrou. Ansamblul prezinta numeroase facilitati. Comision 0. **51.500 €;** ☎0725.985.764 cosmin@metropolitanresidence.ro

266. **Berceni,** metrou Dimitrie Leonida, dec., et. 3/10, 51 mp, 2018, apartament doua camere studio, ansamblu nou, fializare 2018, dec., caramida, contorizat, finisaje la alegere, apropiere statie metrou. Ansamblu prezinta numeroase facilitati. Comision 0. **51.500 €;** ☎0725.985.762 roxana.panculescu@metropolitanresidence.ro

267. **Berceni,** metrou Dimitrie Leonida, 7 minute, dec., et. 1/5, 49 mp, 2019, proprietar, 7 minute metrou Dimitrie Leonida, 49,12 mp util, finisaje moderne, gresie, faianta, parchet, usi interior, centrala termica, parc copii, parcare subterana, 42.900 euro credit/ 38.600 cash **38.600 €;** ☎0734.950.229/ 0734.092.488 dany.barbulescu@yahoo.com

268. **Berceni,** metrou exact, lux, nou mobilat, parcare, semidec., et. 3/4, 57 mp, 2012, apartament nou, lux, superb, la cheie, locuibil,nou mobilat, nou utilat, design super modern, calitate, balcon foarte mare, vedere gradini si verdeata, blocul locuit, negociabil. **53.000 €;** ☎0722.274.245/ 0769.647.350

269. **Berceni,** metrou Leonida, 2 cam cu gradina 20 mp dec., et. parter/3, 45 mp, 2018, Berceni, metrou Leonida la 10 minute distanta, apartament cu gradina 20 mp, bloc nou, finisaje moderne, centrala termica, parcare, accept credit, predare la cheie. Detalii si vizionari; **47.000 €;** ☎0774.075.901/ 0773.903.372

270. **Berceni,** metrou Leonida, 60 mp, dec. parcare dec., et. 1/3, 60 mp, 2018, Direct proprietar.Berceni, 5 minute metrou Leonida, complex La Strada, Mega Image, etj 1, dec., 60 mp, predare la cheie, centrala, parcare, accept credit. Fara comision. **48.500 €;** ☎0774.075.901/ 0773.903.372

271. **Berceni,** metrou Leonida, dec. dec., et. 1/3, 53 mp, 2018, Berceni, metrou Leonida la 10 minute distanta, bloc nou, finisaje moderne, apropiere complex La Strada Mall, Mega Image non stop centrala termica, parcare. Predare la cheie, credit bancar sau cash. **49.500 €;** ☎0774.075.901

272. Berceni, metrou Piata Sudului, Secuilor, et. 4/8, 54 mp, Scoala 190, balcon mare, termopan, parchet, 52.000 €; ☎0766.394.771

273. **Berceni,** metrou soseaua Berceni, dec., et. 3/10, 58 mp, 2018, apartament dec., apropiere de metrou, face parte dintr-un ansamblu residential situat la numai cateva minute de statia de metrou. Constructie caramida, contorizat, izolata, zona civilizata. Comison 0%, **58.000 €;** ☎0725.985.762 roxana.panculescu@metropolitanresidence.ro

274. **Berceni,** Mol Grand Arena, dec., et. 1/5, 51 mp, 2018, apartament 2 camere, situat in bloc nou cu lift, se preda complet finisat, baie echipata, centrala proprie. Comision 0, direct dezvoltator, **38.550 €;** ☎0725.957.933

275. **Berceni,** Obregia, particular, statia Mladinovici, semidec., et. 2/9, 53 mp, 1965, zona verde, vecini civilizat, 2 min. statia autobuz 313, **52.000 €;** ☎0722.631.703

276. **Berceni,** Oltenitei, Lidl dec., et. 1/3, 57 mp, 2018, oferta, 2 camere, bloc finalizat, direct dezvoltator, bucatarie inchisa, balcon, loc parcare inclus, centrala proprie, finisaje premium, accept credit bancar; **49.500 €;** ☎0731.136.764/ 0731.136.764 bogdan.imobsud@gmail.com

277. **Berceni,** Oltenitei, Lidl Popesti dec., et. 5/5, 51 mp, 2014, et. 5/5+pod, lift, mobilat, balcon inchis/ mobilat, ac, hota, plita gaz, cuptor electric, centrala gaz, baie utilata, langa Lidl, 7 min. tramvai, 20 min. metrou, loc de parcare 2000 euro neinclus in pret **60.000 €;** ☎0730.249.494 razvanzamfir1@yahoo.com

278. **Berceni,** piata Progresului ap 2 cam 6/8 semid semidec., et. 6/8, 55 mp, 1965, Berceni va oferim la vanzare in zona pietii Progresului un ap 2 cam cf 1 semid din 1965 situat la etj 6/8 curat si cu 2 balcoane, pret 43000 euro-FIX- **43.000 €;** ☎0733.657.211 danyion67@yahoo.com

279. **Berceni,** Piata Resita, semidec., et. 1/4, 37 mp, 1975, apartament 2 camere, confort 2, parchet, termopan, usa metalica, zugravit recent, balcon inchis in termopan, geam la baie, **41.000 €;** ☎0746.188.866 mar_ancomar@yahoo.com

280. **Berceni,** Piata Resita, semidec., et. 2/4, 48 mp, chiar pe strada Uioara, bloc 4 etaje, reabilitat, complet renovat, instalatii electrice si sanitare schimbate, gresie, faianta, parchet, termopane, usa metalica, liber, toate actele, **48.000 €;** ☎0728.777.132 office@ramax.ro

281. **Berceni,** Piata Sudului, Complex Jupiter, dec., et. 8/11, 65 mp, 2007, complex cu circuit inchis, paza, loc de joaca pentru copii, 2 lifturi, centrala proprie, termopan, parchet, gresie, faianta, liber. **79.500 €;** ☎0761.621.036

282. **Berceni,** piata, apropiere metrou, dec., et. 3/10, 55 mp, 2018, apartament decomnadat, etaj intermediar, apropiere de metrou face parte dintr-un ansamblu rsidential cu finalizare in noiembrie. Finisaje la alegere, contorizare, apropiere scoli, magazine. Comision 0. **55.000 €;** ☎0725.985.762 roxana.panculescu@metropolitanresidence.ro

283. **Berceni,** Postalionului, 2 dec.e, parcare dec., et. 1/5, 52 mp, 2018, Super oferta, Smart Rezidential va propune catre vanzare un apartament de 2 camere, dec., in suprafata utila totala de 52 mp cu bucatarie inchisa si balcon. Loc de parcare inclus in pret, **38.700 €;** ☎0764.832.071 smartrezidential@yahoo.com

284. **Berceni,** Romprim, Sos Oltenitei dec., et. 3/5, 42 mp, 2017, apartament 2 camere, finalizat cu acte gata, mutare imediata, totul nou, gresie, faianta, parchet, centrala termica de apartament pe gaz. Statie tramvai 500 m, statie STB 200 m **43.500 €;** ☎0725.957.934

285. **Berceni,** sector 4 - Grand Arena dec., et. 1/5, 52 mp, 2018, Apartament de 2 camere spatios si luminos cu o suprafata utila totala de 52 mp aflat intr-un bloc nou cu regim de inaltime P + 5 Etaje **41.500 €;** ☎0737.500.377 mihai.nastase@zon-adesud.ro

286. **Berceni,** sector 4, semidec., et. 3/10, 51 mp, 1986, proprietar, 2 camere, confort 1, 51 mp, semidec., 3/10, renovat complet si de calitate, balcon, in apropiere de statii autobuz, tramvai si metrou. Pret 67000 euro. Exclus intermediari. **67.000 €;** ☎0765.943.461

287. **Berceni,** sector 4, Selgros, dec., et. 1/3, 53 mp, 2018, ap.cu 2 camere disponibil intr-un imobil nou, dec., balcon, centrala proprie, finisaje de buna calitate, toate utilitatile. Ansamblu rezidential securizat cu bariere, parcare disponibila. **45.000 €;** ☎0722.664.430/ 0731.491.608 cristian@sudrezidential.ro

288. **Berceni,** sector 4, Sos. Oltenitei, dec., et. 1/3, 50 mp, 2018, 47500 eur, 50 mp, ap. 2 cam. dec, proprietar, sos. Oltenitei, 10 min-15 min metrou Ap. Patriei sau Pta Sudului, tel, accept plata cash sau credit ipotecar. **47.500 €;** ☎0720.002.332 florin@ansambluri-noi.ro

289. **Berceni,** Sellgros stradal ap cu 2 cam plus curte, dec., et. parter/3, 40 mp, 2018, apartament cu terasa si curte individuala de 47 mp, intr-un bloc nou imprejmuita cu gard, proprietate cadastru si intab, centrala proprie, imobil 2018, finisaje si dotari incluse. **47.900 €;** ☎0722.478.920/ 0726.863.405 cal_182002@yahoo.com

290. **Berceni,** Sos. Giurgiului, str. Alunis, 7/7, liber, dec., et. 7/7, 49 mp, 1967, sos Giurgiului, Berceni va oferim la vanzare pe str. Alunis, Ghimpati un ap 2 cam, cf. 1, dec., in S 49 mp situat la et. 7/7+etj tehnic, curat si liber la 54.500 euro usor disc., rel la tel., Dan. **54.500 €;** ☎0733.657.211 danyion67@yahoo.com

291. **Berceni,** Spiru Haret, 1 min m. Aparatorii Patriei semidec., et. 1/3, 42 mp, 2018, Pozitie deosebita, bloc finalizat, piata, metrou, parc, constructie noua, dressing, la cheie, finisaje lux, gresie, faianta, parchet, usa metal, centrala proprie, incalzire pardoseala, contorizat individual, doar cash **42.900 €;** ☎0723.528.420

292. **Berceni,** statia de metrou Aparatorii Patriei semidec., et. 2/7, 50 mp, 2018, apartament 2 camere statia de metrou Apartorii Patriei, 50 mp utili, Berceni sector 4 **46.500 €;** ☎0735.527.098/ 0724.112.489 catalin.angheluta@yahoo.com

293. **Berceni,** strada Luica Str. Odei dec., et. 1/3, 50 mp, 2018, Berceni - Luica, apartament 2 camere, dec., etaj intermediar, 50 mp utili, ansamblu rezidential, izolat exterior, infrastructura completa, statii RATB, contorizat individual **45.000 €;** ☎0731.308.398

294. **Berceni,** Sun Plaza, Delta Vacaresti, dec., et. parter/6, 2017, apartament 2 camere, 55 mp, imobil constructie 2017, curte inerioara, parter/6, amenajat, lux, sanitare Grohe, calitate premium, centrala termica, terasa, la 7 minute de metrou, acces rapid, liber, **73.000 €;** ☎0722.241.794 bogdan.ilioiu@gmail.com

295. **Berceni,** Turnu Magurele, Brancoveanu dec., et. 2/4, 52 mp, 2018, ocazie apartament cu 2 camere dec. , statie Ratb la 700 m, finisat la cheie, centrala proprie, obiecte sanitare in baie, etc. Loc parcare inclus. Finalizare luna Aprilie 2019. Comision 0%. **38.500 €;** ☎0726.375.629 cristian.mocanu@zonadesud.ro

296. **Berceni,** Uioara, semidec., et. 2/4, 40 mp, 1978, ap. 2 cam. cf. 2 semidec., etaj 3/4, bloc reabilitat fara imb., **33.000 €;** ☎0731.136.698 carmen_alice82@yahoo.com

297. **Berceni,** Uioara, semidec., et. 2/10, 38 mp, 1975, imbunatatiri majore, pret fix, ocazie, **40.500 €;** ☎0732.445.263/ 0775.237.139

298. **Berceni,** zona Dimitrie Leonida dec., et. 1/7, 2019, Spre vanzare apartament cu 2 camere dec. et 1 ce dispune de finisaje de cea mai buna calitate, centrala termica de apartament, loc parcare, spatii verzi. Se poate achiziciona prin credit. **50.500 €;** ☎0728.888.168 sorin@sudrezidential.ro

299. **Berceni,5min.metrou** Aparatori,piata,scoala! dec., et. 4/4, 53 mp, 1983, semistradal, bloc si zona foarte civilizata, termopan, aer cond, um, g, f, p, terasa buna, bucatarie spatioasa, posibil mobilat-utilat, ideala investitie, acc credit, exclusivitate, vizionari oricand, seriozitate. **55.000 €;** ☎0764.841.843/ 0740.687.595

300. **Berceni,Aparatorii** Patriei,metrou Dimitrie Leonida dec., et. parter/4, 49 mp, 2018, apartament de vanzare intr-un bloc nou finalizat in 2018, situat in zona Berceni din sectorul 4, metrou Dimitrie Leonida 4 minute, langa Monaco Mall liber, **42.900 €;** ☎0767.377.376/ 0785.225.855 Marian@imobiliare-marvis.ro

301. **Berceni-** Aparatorii Patriei dec., et. 1/10, 57 mp, 2018, dezvoltator vand apartament 2 camere fatada ventilata. Metropolitan Group iti rasplateste alegerea printr-un card complet de beneficii, servicii si discount-uri! **57.000 €;** ☎0721.805.158/ 0722.297.332 gabriela@metropolitanresidence.ro

302. **Berceni-comision** 0%-metrou Dimitrie Leonida et. 3/11, 62 mp, 2018, direct dezvoltator, tva inclus, apartament 2 camere spatios, 62 mp, living open sapce cu bucataria, 27 mp, terasa, imobil nou, caramida porotherm, fatada ventilata, finisaje de calitate la alegere, 7 min metrou, **61.500 €;** ☎0725.985.764 cosmin@metropolitanresidence.ro

303. **Berceni.** dec., et. parter/6, 36 mp, 2018, Acces facil la mijloace de transport, centre comerciale, scoli, gradinite. Exista posibilitatea platii cu credit, in acest sens oferim asistenta gratuita pentru intocmirea dosarului. Comision 0%, **32.500 €;** ☎0735.222.575 cosmin.topai@zon-adesud.ro

304. **Berceni.** dec., et. 1/6, 61 mp, 2017, Imobilul este bransat la toate utilitatile iar apartamentul beneficiaza de contorizare separata. Comision 0%, **50.900 €;** ☎0735.222.575 cosmin.topai@zon-adesud.ro

305. **Big** Berceni, Secuilor, semidec., et. 4/8, 50 mp, proprietar, 2 camere, cf. 1, semidec., 50 mp, curat si linistit, 2 min. metrou, Piata Sudului, Sun Plaza, 1 min. scoala 190 **55.900 €;** ☎0746.020.060

306. **Blue** Greenfield dec., et. 2/2, 70 mp, 2008, Persoana fizica, vand apartament la cheie in cartierul Blue -Greenfield **86.000 €;** ☎0749.481.203

307. **Bragadiru** Str Diamantului (Rond Cristalului). dec., et. 2/2, 60 mp, 2018, apartament de vanzare racordat la toate utilitat?ile gaze, apa, electricitate si canalizare, cadastru si intabulare, bloc locuit in totalitate, zona deosebita, accept Prima Casa si credit ipotecar; **42.000 €;** ☎0722.252.995

308. **Bragadiru,** 2 camere cu mutare imediata dec., et. 1/3, 56 mp, 2015, Bragadiru Residence Exclusive va oferа spre vanzare apartament cu 2 camere, situat in orasul Bragadiru, ce dispune de 56 mp utili si 10 mp balcon, cu living, baie, bucatarie open space si dormitor. **35.000 €;** ☎0730.668.987 office@bragadiruresidenceexclusiv.ro

309. **Bragadiru,** apartament 2 camere, terasa si curte dec., et. parter/3, 45 mp, 2018, Bragadiru Residence Exclusive va propune spre vanzare apartament cu 2 camere cu o suprafata utila de 45 mp, 21 mp terasa si 72 mp curte proprie, situat la parterul unui bloc cu structura P+3E. **43.000 €;** ☎0763.739.612 office@bragadiruresidenceexclusiv.ro

310. **Bragadiru,** apartament finisat cu 2 camere dec., et. 4/4, 68 mp, 2017, Bragadiru Residence Exclusive va propune spre vanzare apartament cu 2 camere, finisat, situat in Bragadiru, in bloc nou. Apartamentul are 68 mp utili la pret avantajatos. **44.000 €;** ☎0773.911.552/ 0727.676.720 office@bragadiruresidence-exclusiv.ro

311. **Bragadiru,** apartament si curte semidec., et. parter/1, 50 mp, 2012, pentru relaxarea familiei tale. Bragadiru Residence Exclusive va oferа spre vanzare apartament semidec., cu o suprafata utila de 50 mp si curte comuna de 300 mp, loc ideal pentru relaxare. **42.500 €;** ☎0730.668.987 office@bragadiruresidenceexclusiv.ro

312. **Bragadiru,** Cartier Independentei, dec., et. 2/3, 45 mp, 2018, vanzare apartament 2 camere tip studio la etajul 2/3 avand o suprafata de 45mp cu balcon de 4mp, bucatarie open space. Loc de parcare inclus, Toate utilitatile bransate. Pret 32000, se accepta credit. **32.000 €;** ☎0771.283.084 georgiana.barbu@bragadiruresidenceexclusiv.ro

313. **Bragadiru,** Cristalului - Safirului, 45.900 euro semidec., et. 2/3, 55 mp, 2016, 2 camere + parcare, 55 mp utili, etaj 2 din 3, finisat la cheie, utilitati individuale, bloc 2016, locuit, strutura beton compartimentare caramida. RATB la 300 m linia 302. Comision 0%. 45.900 Euro **45.900 €;** ☎0730.556.910

314. **Bragadiru,** sos. Alexandriei stradal, dec., et. 1/3, 55 mp, 2018, oferta vanzare apartament 2 camere la cheie dec. situat la etajul 1/3 cu balcon, avand o suprafata de 55 mp, bucatarie open space, Loc de parcare inclus, toate utilitatile bransate. **40.000 €;** ☎0771.283.084 georgiana.barbu@bragadiruresidenceexclusiv.ro

315. **Brancoveanu** dec., et. 1/4, 48 mp, 2019, Apartament 2 camere, dec., Brancoveanu. **54.500 €;** ☎0761.406.708 paul.smartrezidential@gmail.com

316. **Brancoveanu** - Huedin, semidec., et. 1/4, 36 mp, 1975, vand ap. 2 camere, gresie, faianta, parchet, termopan, Ac, bucatarie mobilata, neg., **45.000 €;** ☎0721.202.644

317. **Brancoveanu** Aurel Persu comision 0 semidec., et. parter/5, 42 mp, 2019, Va propunem la vanzare un apartament cu 2 camere, in suprafata utila de 41 mp, aflat pe parterul inalt al unui imobil p+5, ce se vinde complet finisat si racordat la toate utilitatile oeasului. **30.300 €;** ☎0762.861.186 smartrezidential@yahoo.com

318. **Brancoveanu** Berceni, dec., et. demisol/5, 48 mp, 2017, apartament cu 2 camere gata de mutat, situat in ansamblu rezidential de lux, zona Brancoveanu-Turnu Magurele. Apartamentul este mobilat fara electrocasnice. Constructie si finisaje lux. Poze reale loc; **46.500 €;** ☎0737.000.035 bogdan.gheorghiu@zon-adesud.ro

319. **Brancoveanu** direct dezvoltator finisaje lux dec., et. 1/4, 52 mp, 2018, bloc nou etaj 1/4 suprafata construita de 66 mp, bucatarie inchisa, finisaje lux, gresie, faianta rectificata si portelanata, Spania, Italia, parchet lemn masiv Germania usi de interior si usa metalic, **59.000 €;** ☎0762.861.186 marius.smartrezidential@gmail.com

320. **Brancoveanu** Izvorul Oltului dec., et. 4/4, 48 mp, 2018, Izvorul Oltului, constructie finalizata, locuita, suprafata 48 mp, dec., balcon, ultimul apartament, pretul este plata cash, fix **40.000 €;** ☎0771.685.900

321. **Brancoveanu** metrou 5 minute, parc dec., et. 7/8, 62 mp, 1988, 5 minute metrou si parc, suprafata 62 mp, constructie 1988, dec., etaj 7/8, G+F+P+T. cadastru si intabulare se accepta credit. **81.000 €;** ☎0771.685.900 george.smartrezidential@gmail.com

322. **Brancoveanu** metrou, semidec., et. 6/8, 55 mp, 1970, 2 camere, Brancoveanu, 6/8, apropiere metrou. Semidec., 55 mp. Usa metalica, gresie, faianta, parchet, ferestre termopan, ac, calorifere noi. Se vinde mobilat. Loc de parcare. **52.000 €;** ☎0743.276.537/ 0726.764.420

323. **Brancoveanu** metrou, semidec., et. 2/10, 53 mp, 1983, Oltenitei, Scoala de Politie, bloc 1983, apartament cf, 1, etaj 2/10, vedere bulevard, liber, fara imbunatatiri, bucatarie mare, patrata, bloc impecabil, ideal investitie. **63.000 €;** ☎0733.300.779/ 0722.300.698 liderimobiliare@gmail.com

324. **Brancoveanu** metrou, 7 statii de bus, Ucea 6 statii semidec., et. 6/10, 39 mp, 1976, Aparatorii Patriei, stradal bulevard, autobuz la colt, bloc vest, securizat, cf. 2, balcon, economic, contorizat, apa, gaz, Radet, geam bai. Acces Berceni, Sun Plaza, Grand Arena mall. Exclusiv. Liber **37.500 €;** ☎0721.927.522

325. **Brancoveanu** metrou, apartament 2 camere, dec., et. 1/5, 63 mp, 2018, va propunem catre vanzare un apartament dec., acces rapid la intrarea in Parcul Oraselul Copiilor si statia de metrou Constantin Brancoveanu. Apartamentul se preda la cheie. **94.800 €;** ☎0764.832.071 smartrezidential@yahoo.com

326. **Brancoveanu** metrou, Oraselul Copiilor, bloc nou dec., et. parter/3, 60 mp, 2015, 2 camere, utilat si mobilat complet, centrala termica, loc parcare subteran, posibilitate boxa, pe Str. Imparatul Traian, bloc nou, izolat pereti si podea, curte in folosinta, balcon 6 m, 60 mp. **92.000 €;** ☎0741.011.791

327. **Brancoveanu,** 42 mp, 2 cam., cf. 2 sporit, stradal, imb., bl. reabilitat, merita vazut, liber, **40.000 €;** ☎0762.146.702/ 0737.216.782

328. **Brancoveanu,** semidec., et. 1/4, 44 mp, 2018, apartament 2 camere 44 mp, finisaje premium. Toate utilitatile racordate individual. Centrala proprie, calorifere. Se accepta orice tip de credit. Direct dezvoltator. Comision 0. **50.500 €;** ☎0722.204.951 bogdan.tomegea@zon-adesud.ro

329. **Brancoveanu,** semidec., et. 1/3, 42 mp, 2019, apartament 2 camere, amplasat pe bulevardul Brancoveanu, acces facil la toate punctele de interes major din zona: centre comerciale, mijloc de transport in comun, scoala. Blocul este finalizat. Mutare rapida. **48.000 €;** ☎0735.066.066 cocoselrazvan@gmail.com

330. **Brancoveanu,** 2 camere, dec. dec., et. 1/5, 65 mp, 2019, Apartament 2 camere, dec., suprafata generoasa 65 mp utili, este disponibil la etajele 1 si 3, pozele sunt reale din ansamblurile dezvoltate in anul 2018, finisajele nu difera. **73.000 €;** ☎0735.066.066 cocoselrazvan@gmail.com

331. **Brancoveanu,** Alunisului, dec., et. 5/7, cf. 1, liber, fara imbunatatiri, pret fix, **4.400 €;** ☎0734.138.550

332. **Brancoveanu,** Berceni dec., et. 2/4, 56 mp, 2018, Apartament 2 camere finisaje lux premium, etaj 2, dezvoltator, Brancoveanu, Berceni, comision 0% direct dezvoltator, imobil de locuinte p+4e **49.500 €;** ☎0762.989.889 alex.smartrezidential@gmail.com

333. **Brancoveanu,** Berceni dec., et. 1/4, 57 mp, 2018, Apartament 2 camere, finisaje lux - Premium, etaj 1, dezvoltator, Brancoveanu-Berceni, comision 0% - direct dezvoltator, imobil de locuinte P+4E. **51.900 €;** ☎0762.989.889 alex.smartrezidential@gmail.com

334. **Brancoveanu,** Grand Arena dec., et. 1/5, 52 mp, 2018, apartament 2 camere dec., spatios, dispune de toate imbunatatirile, se preda finisat la cheie, toate utilitatile sunt contorizate individual si sunt racordate la reteaua publica a orasului **43.700 €;** ☎0730.250.305

335. **Brancoveanu,** Lamotesti, dec., et. 3/4, 1981, ap. 2 camere, spatioas, eliberabil, **54.000 €;** ☎0763.070.130/ 0747.953.488

336. **Brancoveanu,** Lamotesti, semidec., et. 4/4, 38 mp, 1970, va oferim spre vanzare 2 camere cf. 2 , etaj 4/4. Apartamentul nu are imbunatatiri. Se afla la 1 minut distanta de mijloacele de transport. Ideal investitie. Acte la zi. Pret negociabil **37.000 €;** ☎0761.086.217/ 0733.154.800 baraceanu.daniela@yahoo.com

337. **Brancoveanu,** Oraselul Copiilor 5 minute metrou dec., et. parter/3, 2019, Va propunem spre vanzare un apartament rar intalnit in piata imobiliara, suprafata utila 98mp, dec., 5 minute de metrou, 5 minute de intrarea in parcul Oraselul Copiilor. Se accepta credit. **95.000 €;** ☎0735.066.066 cocoselrazvan@gmail.com

338. **Brancoveanu,** Oraselul Copilului, semidec., et. 1/5, 55 mp, 1987, apartament 2 camere situat pe Bd. Brancoveanu, stradal, vedere spate, ferit de zgomotul strazii, renovat, foarte aproape de metrou si parc **75.000 €;** ☎0720.302.537 traian.ciubuc@gmail.com

339. **Brancoveanu,** Semenic, dec., et. 4/10, 37 mp, 1976, fara imbunatatiri, cash, ocazie, **37.990 €;** ☎0732.445.263/ 0775.237.139

340. **Brancoveanu,** Turnu Magurele dec., et. 2/4, 50 mp, 2018, direct dezvoltator, preturi incepand de la 49.500 euro, 1, 2 si 3 camere, suprafete incepand de la 42 mp, 1.150 euro/mp, finisaje premium, bloc cu lift, se accepta credit avans 10%. https://smartrezidential.ro **49.500 €;** ☎0771.685.900

341. **Brancoveanu,** Turnu Magurele, dec., et. 1/4, 44 mp, 2018, ap. 2 camere, finisaje Premium, et 1/4, ansamblu rezidential de Lux, amplasat foarte bine in apropierea mijloacelor de transport in comun. Se accepta si plata prin credit. Comision 0% **50.500 €;** ☎0732.581.538 andrei.smartrezidential@gmail.com

342. **Brancoveanu,apartament** 2 camere,studio,bloc 2014 semidec., et. 3/3, 44 mp, 2014, apartament 2 camere tip studio, bloc 2014, construit din caramida porotherm 25 cm/11,5 cm; centrala proprie gaz, calorifere, obiecte sanitare, gresie, faianta, parchet. Se vinde mobilat si utilat. **57.500 €;** ☎0787.525.649 liviuhantar@tophome.ro

343. **Brancusi,** dezvoltator bloc nou, 8 min. metrou dec., et. 1/6, 82 mp, 2018, Dezvoltator vand apartamente 2-3 camere dec.e, diferite modele si dimensiuni finalizate la cheie sau in curs de finalizare in proiectul din Brancusi la capat de linie 168 (8 min de metrou Raul Doamnei, **60.900 €;** ☎0722.116.600 mail.dezvoltator@gmail.com

344. **Brezoianu,** Hotel Opera, Cismigiu, Sala Palatului dec., et. 5/6, 50 mp, 1962, 5/6 dec., et. 6 acopera integral, este locuit, bloc reabilitat termic, fara nici un risc seismic sau urgenta, necesita amenajari, liber **70.000 €;** ☎0735.883.452 daniel.enache@centralimobiliare.ro

345. **BROWN** Residence - 2 camere dec. dec., et. 2/4, 49 mp, 2014, De vanzare 2 camere dec. in BROWN Residence, etajul 2/4,bloc 2014, situat la 7 minute de Metrou Dimitrie Leonida, renovat, loc de parcare. Pret: 49500 euro negociabil.www.amcestate.ro **49.500 €;** ☎0723.292.446 office@amcestate.ro

346. **Bucur** Obor semidec., et. 10/10, 50 mp, 1965, vanzare 2 cam, 10/10, semidec, cu imb. g, f, p, t, ac usa metalica, arata f, bine cad. si intabulare, bloc 1965, **49.500 €;** ☎0749.199.196 lenus@confortcasaimobiliare.ro

347. **Bucur** Obor (Avrig), semidec., et. 4/10, 51 mp, 1980, vand apartament 2 camere semidec., gresie, faianta, termopan, aer cond., parchet, usa metalica, renovat recent, **70.000 €;** ☎0723.417.528 mace_dany_nr1@yahoo.com

348. **Bucur** Obor, dec., et. parter/8, 59 mp, 1986, proprietar, Bucur Obor, Masina de Paine, bloc 86, P/8, 60 mp, alarma, aer cond., bucatarie mobilata, storuri aluminiu cu cheie, g, f, p, t, um, loc parcare, 2 min. metrou, scara f. curata, supravegheata video. **71.000 €;** ☎0727.748.732

349. **Bucur** Obor, Colentina, dec., et. 8/10, 53 mp, chiar vav complex Rose Garden, renovat complet, gresie, faianta, parchet, termopane, usa metalica, bucatarie mobilata, toate actele. **52.000 €;** ☎0728.777.132 office@ramax.ro

350. **Bucur** Obor, Stefan Cel Mare, Masina De Paine, la doua min. de metrou, confort 1 dec., 59mp, la parter/8, bloc 1986, cu gresie, faianta, parchet, termopan, usa metalica, bucataria mobilata, curat, loc de parcare, uscatorie, merita vazut **72.000 €;** ☎0728.879.795

351. **Bucuresti** -Bd.Ferdinand dec., et. 6/8, 49 mp, 1940, gresie , faianta, termopan, usa metalica , parchet lemn , vedere bulevard, **47.500 €;** ☎0723.224.223/ 0749.239.555 nissa200510@gmail.com

352. **Bucurestii** Noi semidec., et. 1/10, 54 mp, 1967, proprietar - vand ap 2 camere - Bucurestii Noi, etaj 1/10, vedere spre gradina-bloc reabilitat termicsuprafta 53,8 mp, necesita renovare, Metrou Jiului la 200 m, luni-vineri 16.00-22.00 si weekekend, **61.000 €;** ☎0743.483.177 ciobotaru.dragos@gmail.com

353. **Bucurestii** Noi Pajura, apartament 2 camere, mobila semidec., et. 2/10, 51 mp, 1967, Pajura va propune spre vanz, un ap. de 2 camere, situat in nordul capitalei, in cartierul Pajura, Bucurestii Noi. Zona curata si foarte linistita, 2/10, **55.000 €;** ☎0733.657.211 danyion67@yahoo.com

354. **Bucurestii** Noi, et. 1/2, 52 mp, 1968, fara imbunatatiri, liber, apropiere metrou, piata, scoli, gradinita, usor neg., **48.000 €;** ☎0721.372.512/ 0770.612.621

355. **Bucurestii** Noi, dec., et. 2/2, 72 mp, 2018, metrou Jiului la 5 minute, bloc nou, spatios, luminos, 2 balcoane, optional parcare in curte, zona de vile, bloc de 2 etaje, finisajelese aleg de cumparator, sau poate fi achizitionat la gri. Predare iunie **72.000 €;** ☎0731.144.156

356. **Bucurestii** Noi, 5 min metrou Laromet, dec., et. 3/5, 2012, apartament 2 camere, dec., inalt, spatios, 75 mp, bucatarie 11 mp, cu aer conditionat si centrala proprie, 700 m de parcul Bazilescu, 200 m de metrou Laromet.Loc de parcare subteran la cerere. **70.000 €;** ☎0722.832.791 corina_carsote@yahoo.com

357. **Bucurestii** Noi, Chitilei, apartament 2 camere dec., et. demisol/3, 70 mp, 2013, zona Pod Constanta, bloc 2013, se vinde apartament la demisol / 3 etaje, dec., spatios 70 mp, mobilat lux si utilat complet, centrala termica proprie, ac, parcare proprietate, liber acum, **63.000 €;** ☎0723.545.526 primaimobiliarevictor@gmail.com

358. **Buftea,** 52 mp, 1978, bloc reabilitat, zona buna, ap. are centrala proprie, balcon, **29.900 €;** ☎0721.372.512/ 0770.612.621

359. **Bulevardul** Basarabia - Chisinau dec., et. 4/8, 51 mp, 1983, bloc construit in 1983, aproape de parc, apartamentul este dec., cu imbunatatiri, etaj 4/8, 2 lifturi, acte pregatite pt vanzare. **59.990 €;** ☎0748.237.236 marian@confortcasaimobiliare.ro

360. **Bulevardul** Basarabia, nr 77, Sector 2 dec., et. 6/8, 55 mp, 1989, Vand apartament 2 camere, dec., situat vis-a-vis de Hercesa Vivenda Residence. Apartament ultramodern, cu parchet pe intreaga suprafata, bucatarie si dormitor mobilate (LEMS si Mobexpert). **68.000 €;** ☎0721.710.461/ 0720.089.977

361. **Bulevardul** Basarabiei - Titan dec., et. parter/10, 51 mp, 1980, Parter inalt, 51 mp util, bloc 1980, reabilitat termic, gresie, faianta, parchet, usi interioare, termopan, usa metalica, curat, loc parcare ADP, cadastru si intabulare, balcon de 4 mp la sufragerie **60.000 €;** ☎0752.552.709 marinel.gulin@gmail.com

362. **Bulevardul** Brancoveanu, oferta ianuarie dec., et. parter/5, 45 mp, 2019, Va propunem spre vanzare un apartament situat pe bulevardul Brancoveanu, acces rapid la toate punctele de interes major din zona, apartamentul face parte din promotia noastra din luna ianuarie. **49.700 €;** ☎0735.066.066 cocoselrazvan@gmail.com

363. **Bulevardul** Chisinau adiacent semidec., et. parter/10, 50 mp, 1978, Cernauti, 2 camere semidec., renovat recent, toate imbunatatirile, gresie, parchet, termopan, balcon, bloc reabilitat, scara curata. Planul 2 (liniste). Exista posibilitatea unui al 2-lea balcon. **50.000 €;** ☎0728.777.132

364. **Bulevardul** Obregia, et. 5/10, 55 mp, 2 cam., cf. 1 sporit, bloc reabilitat, stradal, 3 min. Piata Sudului, metrou, **47.500 €;** ☎0762.146.702/ 0737.216.782

365. **Bulevardul** Obregia, dec., 55 mp,

Imobiliare vânzări 2 CAMERE

430. **Colentina** - Sportului OMV, str. Salciilor, bloc nou 2017, 2 camere dec., et. parter/3, 54 mp, **59.000 €;** ☎0726.284.310 contact@alexandrucordea.ro

431. **Colentina** Bucur Obor semidec., et. 3/3, 54 mp, 1960, transformat in 3 camere, renovat, bucatarie noua utilata, parchet masiv, usi noi, instalatii noi, boxa subsol trecuta in acte. **66.500 €;** ☎0751.198.612 cristimihaila77@yahoo.com

432. **Colentina** nr. 1, apartament complet renovat, Colentina ACR, st. metrou, negociabil; ☎0770.196.312

433. **Colentina** Pod str Maior Bacila parter/4 cu balcon, dec., 55mp, bloc 1986, cu gresie, faianta, parchet, termopan, usa metalica, instalatii noi, loc de parcare, acte la zi, zona linistita, la 15min de metrou Obor, merita vazut. **59.500 €;** ☎0728.879.795

434. **Colentina** Rau dec., et. 2/8, 55 mp, 1986, apartament confort 1, dec. situat la etajul 2/8, suprafata de 55 mp. bloc constructie 1986, este reabilitat, cadastru si intabulare. **63.000 €;** ☎0731.144.151/ 021.231.23.18

435. **Colentina,** semidec., et. 9/10, 50 mp, 1971, apartament 2 cam Colentina, Doamna Ghica reabilitat renovat semimobilat ID 12023 **59.000 €;** ☎0762.244.024 gacity.imobiliare@yahoo.com

436. **Colentina,** semidec., et. 2/10, 50 mp, 1978, apartament 2 cam., Colentina, et. 2, reabilitat, an 1978 ID 12149 **55.000 €;** ☎0762.244.024 gacity.imobiliare@yahoo.com

437. **Colentina,** dec., et. 3/3, 52 mp, 2018, Colentina, Mc Donald, Plumbuita, bloc tip vila, cu 7 apartamente pe scara **67.000 €;** ☎0766.603.000 cameliasimilea@housexpert.ro

438. **Colentina,** dec., et. 1/5, 73 mp, 2018, proprietar, vand apartament de 2 camere zona Colentina; **76.000 €;** ☎0765.878.788 nica_marrian@yahoo.com

439. **Colentina,** semidec., et. 8/10, 52 mp, 1968, Sectia 7, str. Masina de Paine, liber, bloc anvelopat 2017, acte la zi, 7 min. metrou Obor **53.500 €;** ☎0727.884.946/ 0745.087.966 office_treibrazi@yahoo.com

440. **Colentina,** Doamna Ghica dec., et. 7/10, 51 mp, 1976, Apartament confort 1, dec., situat la etajul 7/10, suprafata de 51 mp, bloc 1976, reabilitat, amenajat cu gresie, faianta, parchet, termopan, cadastru si intabulare, liber, **57.500 €;** ☎0731.144.151/ 021.231.23.18

441. **Colentina,** Doamna Ghica, dec., et. 3/3, 115 mp, 2018, Dna.Ghica, proprietar vand apt. 2 cam, dec., etaj 3/3, 80 mp utili + 35 mp camera depozitare, bucatarie inchisa, loc de parcare proprietate, 7 apart in bloc, finisaje de lux, 82.000 E+TVA, negociabil. **82.000 €;** ☎0721.279.091

442. **Colentina,** Doamna Ghica, bloc 1978, dec., et. 7/12, 55 mp, 1978, etaj 7/12 dec. amenajat. Bloc reabilitat termic. Intrare stradala, vedere spate. Acte ok, liber.Sunati acum, merita vazut. **57.500 €;** ☎0770.805.447 agentie2@mauwis.ro

443. **Colentina,** Doamna Ghica, bloc 1978, reabilitat dec., et. 7/12, 55 mp, 1978, intrare stradala vedere spate, etaj 7/12, dec., amenajat, gresie, faianta, parchet, termopan, balcon inchis, acte la zi, liber, scara curata, apropiere parc, piata, scoala, gradinita. Merita **56.500 €;** ☎0768.198.229

444. **Colentina,** Doamna Ghica, Planorama, Scoala 145 dec., et. 4/4, 56 mp, 1989, 4/4, teraса refacuta, cf. 1 sp, dec, 56 mp, centrala termica, loc de parcare, izolat pe interior si exterior, renovat, mobilat modern, utilat complet, g, f, p, t, um, instal noi, aer conditionat, intab, liber, acc credit, **52.000 €;** ☎0724.336.834

445. **Colentina,** Fundeni dec., et. 1/3, 62 mp, 2018, 2 camere, bloc nou finalizat, dec., parcare, mutare imediata! parcare inclusa! Finisaje de calitate, centrala termica, contor apa, gaz, electric, structura de beton si compartimentare caramida; **56.000 €;** ☎0747.600.200 corina.vasiliu@rfccity.ro

446. **Colentina,** Fundeni dec., et. 1/3, 63 mp, 2018, nou, 2 camere, 2 bai, dec., finisat, finalizat, gata de mutat. Acte finalizate: cadastru, intabulare, mutare imediata, loc de parcare inclus. Acceptam credit prima casa/ ipotecar **61.950 €;** ☎0747.600.200 corina.vasiliu@rfccity.ro

447. **Colentina,** Fundeni dec., et. parter/10, 53 mp, 1977, Parc Plumbuita, confort 1, dec., parter/10, gresie, faianta, termopan, parchet, bloc reabilitat, foarte curat, acces facil la STC. Toate actele. **55.800 €;** ☎0757.400.300 neagut65@gmail.com

448. **Colentina,** Fundeni, dec., et. 1/3, 65 mp, 2018, 2 camere situat intr-un imobil finalizat 2018, dec., loc de parcare, cadastru, intabulare. Se accepta credit Prima Casa/ipotecar. Apartamentul se preda complet finisat, centrala proprie. **60.000 €;** ☎0747.600.200 corina.vasiliu@rfccity.ro

449. **Colentina,** Fundeni, dec., et. 1/4, 2017, 2 camere, finisaje de lux, interfon, lift, parcare, paznic, boxa; **63.000 €;** ☎0743.777.700 cristina.carlan@rfccity.ro

450. **Colentina,** Fundeni, Avion, langa Scoala 39, semidec., et. 2/10, 55 mp, 1981, langa parc, lac Plumbuita, 20 min. metrou Obor, bloc 1981 reabilitat termic, pe mijloc, orientare sud-vest, bucatarie mare patrata, intrare stradala, vedere spate, imb, g, f, termopan, um, ac, cadastru, intab., **60.000 €;** ☎021.380.28.14/ 0737.435.628

451. **Colentina,** Fundeni, langa Spital, Opel Di Bas dec., et. parter/3, 60 mp, 2012, ratb. 2min. ap.cu 2 camere in bloc nou, parter/3 dec, su 52 mp, un loc de parcare in garaj subteran, centrala proprie, mobilat complet modern, utilat,cadastru, intabulare, liber, se accepta credit, **63.000 €;** ☎0722.614.867/ 021.688.08.67

452. **Colentina,** Fundeni, strada Marului dec., 62 mp, 2019, dezvoltator vand apartament 2 cam. s. 65 metri, semifinisat sau la cheie cu g+f+p, centrala proprie, an constructie 2019 s+p+4et toate utilitatile, parcare, granit, fier forjat. tva inclus. **56.000 €;** ☎0769.401.695 niculaedanut2012@gmail.com

453. **Colentina,** McDonald`s, semidec., et. 5/10, 50 mp, 1981, fara imbunatatiri, ocazie, **51.000 €;** ☎0732.445.263/ 0775.237.139

454. **Colentina,** Mega Image, dec., et. 2/8, 56 mp, 1986, apartament confort 1, dec., situat la etaj 2/8, are o suprafata de 56 mp. Bloc 1986, gresie, faianta, parchet, termopan, cadastru si intabulare, liber. **65.000 €;** ☎0731.144.151

455. **Colentina,** parc Plumbuita, rau, Mc Donalds, dec., et. 4/4, 56 mp, 1986, Str. Maior Bacila langa bl. ANL, aproape de sos. Colentina, parc, Ratb aproape, bloc 1986, reabilitat termic, 4/5+6Mansardat, dec.,56 mp, pe mijloc, G, F, P, UM, termopan, posibilitati de parcare, **55.900 €;** ☎0722.614.867/ 021.688.08.67

456. **Colentina,** Rascoala 1907, bl.1986,dec.,60mp dec., et. 2/8, 60 mp, 1986, renovat complet, gresie, aianta, parchet, termopan, usa metal, mobilat/ utilat, instalatii sanitare/ electrice noi, bucatarie mare patrata, balcon inchis termopan, liber, acte la zi. Apropiere Lacul Tei, Pipera **62.900 €;** ☎0768.198.235

457. **Colentina,** Rau, Bacila, Mc Donald's, dec., et. parter/4, 52 mp, 1986, aproape Fundeni, Parc Lac Plumbuita, 5 min., Sos. Colentina, 20 min. metrou Obor, curat, gresie, faianta, usa metalica, centrala termica proprie, costuri reduse, cadastru, intabulare, accept credit, **53.000 €;** ☎021.380.28.14/ 0737.435.628

458. **Colentina,** rau, Mcdonald's, dec., et. 3/8, 55 mp, 1980, pe marginea lacului Plumbuita. Fabrica de Gheata, 20 min metrou Obor, cf. 1 dec, 55 mp, bloc 1980 reabilitat termic, orientare S, imb, g, f, p, termopan, um, cadastru, intabulare **62.000 €;** ☎021.380.28.14/ 0737.435.628

459. **Colentina,** scoala, dec., et. parter/10, 54 mp, 1978, apartament confort 1, dec. situat la parter/10, are o suprafata de 54 mp, bloc 1978, reabilitat, cu balcon, gresie, faianta, parchet, termopan, cadastru si intabulare **57.000 €;** ☎0731.144.151/ 021.231.23.18

460. **Colentina,** Teiul Doamnei semidec., et. 3/10, 51 mp, 1983, ap 2 camere semidec., etaj 3/10, renovat recent, imobil 1983, 51 mp, balcon inchis, termopan, ac., se vinde mobilat si utilat complet, mobila pe comanda, acte la zi, pret negociabil. **64.000 €;** ☎0751.053.622/ 0751.053.625 sigmaserviceimob@yahoo.com

461. **Colentina,** Teiul Doamnei, Doamna Ghica dec., et. 8/10, 60 mp, 1980, 8/10, dec., mobilat, utilat, gresie, faianta, parchet, termopan, usa metalica, aer conditionat, bloc reabilitat termic, acces rapid la mijloacele de transport in comun, cadastru, intabulare, se accepta credit. **63.000 €;** ☎0787.882.999

462. **Colentina,** Teiul Doamnei, Doamna Ghica dec., et. 8/10, 60 mp, 1980, 8/10, dec., mobilat, utilat, gresie, faianta, parchet, termopan, usa metalica, aer conditionat, bloc reabilitat termic, acces rapid la mijloacele de transport in comun, cadastru, intabulare, se accepta credit. **63.000 €;** ☎0787.882.999

463. **Colentina,** Teiul Doamnei, et.5, balcon mare inchis semidec., et. 5/8, 57 mp, 1978, geam baie, amenajat, semidec., AC, gresie, faianta, parchet, termopan, usa metal, acte la zi, apropiere piata, parc Plumbuita, Lacul Tei, Doamna Ghica, **59.900 €;** ☎0766.086.539

464. **Colentina,** vanzare ap 2 camere, dec., et. 3/10, 52 mp, 1980, va propun spre vanzare un apartament in zona Colentina, proprietatea este situata la etajul 3/10, dispune de 2 camere cu o suprafata de cca 52 mp., balcon vedere fata. Pretul dorit este de 64000 euro. **64.000 €;** ☎0722.375.370 nixulescu.m@gmail.com

465. **Complex** Rasarit de Soare, Titan, apartament 2 camere semidec., et. 6/11, 50 mp, 2010, **60.500 €;** ☎0726.309.142 iulian.badea@galaxyimob.ro

466. **Complex** Rezidential AmbasadOr Home dec., et. 2/4, 60 mp, 2018, zona de nord ap 2 cam, dec., spatios, terasa, centrala proprie, finisaje lux, incalzire pardoseala, videointerfon, lift, spatii verzi, parcari, paza, locatie lux, ultimele apartamente. Te asteptam la vizionari **63.500 €;** ☎0799.102.501 oxana@ambasador-home.ro

467. **Complex** rezidential AmbasadOr Home dec., et. parter/4, 64 mp, 2018, zona de nord, ap. 2 cam., dec., spatios, bucinchisa, 2 balcoane, centrala proprie, finisaje lux, incalzire pardoseala, videointerfon, lift, spatii verzi, parcari, paza, locatie lux. www.ambasador-home.ro **62.800 €;** ☎0799.102.501/ 0725.500.800 office@ambasador-home.ro

468. **Complex** rezidential AmbasadOr Home dec., et. 1/4, 85 mp, 2018, zona de nord, ap. 2 cam., dec., spatios, buc inchisa, terasa, centrala proprie, finisaje lux, incalzire pardoseala, videointerfon, lift, spatii verzi, parcari, paza, locatie lux, ultimele apartamente. Te asteptam la vizionari **63.500 €;** ☎0799.102.501 oxana@ambasador-home.ro

469. **Complex** Rezidential AmbasadOr Home Otopeni dec., et. parter/4, 62 mp, 2018, parter inalt, dec, buc inchisa, centrala proprie, finisaje lux, incalzire pardoseala, videointerfon, lift, spatii verzi, parcari, paza, locatie lux la preturi accesibile. Va asteptam la vizionari. **62.000 €;** ☎0799.102.501/ 0725.500.800 office@ambasador-home.ro

470. **Complex** Rezidential AmbasadOr Home, Otopeni dec., et. 3/4, 80 mp, 2018, ap 2 cam, dec., spatios, buc inchisa, 2 balcoane, centrala proprie, finisaje lux, incalzire pardoseala, videointerfon, lift, spatii verzi, parcari, paza, locatie lux. www.ambasador-home.ro **87.500 €;** ☎0799.102.501/ 0725.500.800 office@ambasador-home.ro

471. **Compozitorilor,** Kamsas, semidec., et. 1/3, 42 mp, 2013, oras: Constanta, bloc nou/studio mobilat si utilat, multiple imbunatatiri, totul este nou, 42mp utili, centrala proprie, baie complet utilata. Ideal investitie. **50.000 €;** ☎0767.555.821 Zippox79@yahoo.com

472. **Comuna** Vidra, jud. Ilfov, dec., 48 mp, 1977, ap. 2 cam, 48 mp, cf. 1, dec., usa metalica, termopane, gaze, centrala termica, izolat exterior, dependinte (magazii) din caramida in spatele blocului. Ap. dispune si teren aferent 203 mp, **21.500 €;** ☎0722.155.736 centaur25@gmail.com

473. **Confort** City, comision 0 %, mobilat si utilat complet, bloc 2008 semidec., et. 9/11, 70 mp, **51.999 €;** ☎0723.325.257 contact@mihaelaanton.ro

474. **Constanta,** Centru, Ferdinand Dioda, dec., et. 5/6, 60 mp, 1957, vand apartament 2 camere in Constanta, Centru, Ferdinand, langa Dioda, stradal bloc SNC, bloc caramida, lift, renovat recent, instalatii noi, reabilitat termic, mobilat si utilat lux nou, proprietar, neg., **69.800 €;** ☎0722.314.422 saxbobcat@gmail.com

475. **Cora** Lujerului, Militari, Plaza, dec., et. 10/10, 40 mp, 1978, metrou, Lujerului, apartament, Cora, mall Plaza, Afi, balcon inchis termopan, gresie, faianta, curat, mobilat, utilat integral modern, aer conditionat, vedere spate bloc, etaj 10/ are etaj tehnic, **46.000 €;** ☎0735.546.440 jmfinancialexpert@gmail.com

476. **Cora,** Pantelimon, cf. 2, amenajat, termopan, gresie, faianta, parchet, cu gaze, stradal, piata, scoala, supermarket, apartament cochet, discutabil, **30.000 €;** ☎0722.414.299

477. **Corbeanca,** 50 mp, 2012, 2 camere mobilat, utilat loc de parcare langa Penny Corbeanca, **42.000 €;** ☎0756.711.725 patrascuromulus@yahoo.com

478. **Costin** Georgian semidec., et. 2/4, 49 mp, 1970, Aleea Budacu, 5 minute metrou, semidec., 1979, etajul 2/4, fara imbunatatiri, toate actele, zona linistita. **51.000 €;** ☎0732.135.467 ramax2016@yahoo.com

479. **Costin** Georgian - 3 minute metrou et. 1/8, 52 mp, 1975, apartament cu 2 camere se vinde mobilat si utilat. Apartamentul este renovat recent si are toate imbunatatirile. **59.900 €;** ☎0728.777.132

480. **Crangasi** apartament 2 camere - dec., et. parter/4, 50 mp, 1983, "Procapital Development va ofera spre vanzare apartament 2 camere Crangasi, apartamentul este mobilat:centrala proprie. Pretul este usor negociabil. **65.000 €;** ☎0720.888.108 dumitru.irinel@procapitald.ro

481. **Crangasi** Metrou si Parc (6 min) duplex deosebit dec., et. parter/10, 64 mp, 1990, direct de la dezvoltator. Comision 0. Duplex deosebit cu o suprafata de 65 mp util, amplasat excelent intr-o zona ce dispune de metrou, parc si piata. Finisaje premium, centrala termica, usa metalica. **80.300 €;** ☎0736.380.183/ 0725.597.221

482. **Crangasi** piata dec., et. parter/10, 65 mp, 1996, Proiectul nostru exclusivist, va pune la dispozitie apartamente de tip loft, cu suprafete utile cuprinse intre 65 mp si 77 mp, cu diferite compartimentari, astfel incat se creeaza spatii armonioase, **80.338 €;** ☎0723.243.544 natalin.p@star-construct.ro

483. **Crangasi,** et. parter/4, 2 camere, renovat complet, mobila noua, electrocasnice, langa Piata Crangasi, langa metrou, neg., **72.000 €;** ☎0733.955.185/ 0739.442.440

484. **Crangasi,** dec., et. parter/9, 2018, apartamente de tip loft, cu diferite compartimentari, astfel incat se creeaza spatii armonioase. Apartamentele se predau finisate cu bucataria mobilat, contorizate individual. **80.340 €;** ☎0724.808.488/ 0725.597.221 george.t@star-construct.ro

485. **Crangasi,** 2 3 minute de metrou dec., et. 2/8, 1982 constructie bloc, dec. 53mp, etaj 2/8, renovat total de la a-z, instalatii sanitare, electrice si usi noi, gresie, faianta, parchet, termopane, aer conditionat, usa metalica, se poate monta centrala. **69.900 €;** ☎0731.144.153/ 021.231.23.18

486. **Crangasi,** apartament 2 camere, dec., et. 1/4, 2014, Procapital Development va ofera spre vanzare apartament 2 camere crangasi, apartamentul este situat pe o strada foarte putin circulata. Pretul este usor negociabil. **72.000 €;** ☎0720.888.108 dumitru.irinel@procapitald.ro

487. **Crangasi,** bulevardul Regiei nr. 6, semidec., et. demisol/4, 33 mp, 1980, apartament 2 camere, semidec., in suprafata de 33 mp, liber, demisol inalt, ferestre pvc, usa metalica, parchet, incalzire termoficare bloc reabilitat termic, loc parcare, **30.000 €;** ☎0731.461.711/ 0739.617.005 staicu.aurelian@yahoo.ro

488. **Crangasi,** Ceahlau, dec., et. parter/4, 50 mp, 1984, apartament 2 camere, dec., situat la parterul unui bloc de 4 etaje, an cons 1984. Dispune de centrala termica proprie, calorifere schimbate, instalatie el schimbata, termopane, mobilat si utilat. **65.000 €;** ☎0784.409.030/ 0726.641.819

489. **Crangasi,** Ceahlau, dec., et. 3/4, 53 mp, 1983, termopan, **63.500 €;** ☎0724.321.698

490. **Crangasi,** Giulesti, semidec., et. 3/7, 57 mp, Crangasi, Giulesti, 2 cam, 57 mp, et 3/7, balcon generos 7 m inchis acum cu termopan, ac, usa metalica, foarte calduros, stradal, acte zi, cresa, scoala, liceu, scara foarte curata, acte zi. **56.000 €;** ☎0787.763.997

491. **Crangasi-Metrou** et. 8/10, etaj 8 din 10 confort I balcon imbunatatiri gresie faianta parchet termopan usa metalica. Apartamentul este mobilat utilat. Blocul este din 1986 stradal langa metrou magazine mijloace transport. **70.000 €;** ☎0723.602.926/ 0741.107.824 office@amdf-imobiliare.ro

492. **Dacia** Meridian, Bucuresti, dec., et. parter/3, 44 mp, 2019, apartament 2 camere, zona Dacia Meridian, direct dezvoltator. **43.000 €;** ☎0774.075.806 daniel@ansambluri-noi.ro

493. **Dacia,** Viitorului, vanzare ap 2 cam semidec., et. 1/1, 72 mp, 1949, Dacia Viitorului ap 2 cam in vila etajul 1/1+pod, 72 mp, centrala de apartament carte funciara, liber stare buna, casa reabilitate complet exterior, schimbat acoperis, lemn, tabla, rog seriozitate nediscutabil **61.950 €;** ☎0784.931.644/ 0720.533.650 teraimobiliare@yahoo.com

494. **Damaroaia/** Bucurestii Noi, apartament 2 camere semidec., et. parter/2, 2010, Parc Bazilescu/ Sector 1 + curte proprie/ direct proprietar. Suprafata totala: 70,71 mp. Suprafata construita: 41,33 mp. Suprafata utila: 31,43 mp, **63.000 €;** ☎0725.541.902

495. **Decebal,** dec., et. 8/11, 57 mp, 2008, Alba Iulia, constructie 2008, dec., etaj 8/11, living 25 mp, dormitor 13, 5 mp, bucatarie inchisa 10 mp, geam baie, orientare est, paza, supraveghere video. Ideal atat ca investitie cat si pentru locuit. **105.000 €;** ☎0799.936.443 cosmin.andrei@iness-intermed.ro

496. **Decebal,** semidec., et. 4/4, 68 mp, 1990, Zvon Cafe, renovat, bucatarie open space cu livingul, 2 balcoane inchise, calorifere schimbate, vedere mixta, pret negociabil. Apartamentul se vinde mobilat/ utilat complet; **83.900 €;** ☎0799.936.443 cosmin.andrei@iness-intermed.ro

497. **Decebal,** apartament in bloc nou, dec., et. 1/4, 57 mp, 2019, Decebal, bloc nou, finalizare rapida. Se vinde complet finisat, bransat la toate utilitatile si contorizat individual. Compartimentare caramida, bucatarie inchisa. Parcare subterana si supraterana. **97.000 €;** ☎0736.380.182/ 0725.597.221

498. **Decebal,** Calarasilor, finalizat, dec., et. 1/5, 57 mp, 2017, comision 0, constructie noua, dezvoltator, bucatarie inchisa, bloc din caramida, centrala proprie, finisaje de calitate superioara, locuri de parcare. Program L-D. Intrebati si de celelalte proiecte, **97.000 €;** ☎0722.248.933 viorel.iosifescu@gmail.com

499. **Decebal,** dec., etaj 4, dec., 62 mp, 1990, apartament 2 camere situat in zona Decebal, cu acces rapid la mijloacele de transport in comun, la P-ta Muncii si P-ta Alba Iulia. ☎0722.732.975 axadomenii@yahoo.com

500. **Decebal,** Muncii, adiacent, dec., et. 6/8, 42 mp, 1993, Decebal, Delea Noua, vedere spate, orientare sud, renovat recent, mobilier nou, instalatii electrice, sanitare, usi de interior schimbate, balcon incalzit inchis, liber. **69.900 €;** ☎0722.970.050

501. **Delea** veche , Calarasilor semidec., et. 9/9, 48 mp, 2012, vanzare apartament lux Delea veche, calea Calarasilor , ansamblul rezidential, **115.000 €;** ☎0727.502.292 BOGDAN.ALEX.ANDREESCU@GMAIL.COM

502. **Dimitrie** Cantemir, Unirii, dec., et. 2/7, 47 mp, 1965, proprietar vand apartament 2 camere, dec., complet utilat si mobilat, zona Unirii, Dimitrie Cantemir. Bloc reabilitat, et. 2/7, termopan, usa metalica, lift. Accept credit. Negociabil. **91.000 €;** ☎0748.148.703 petrescu.mihai@gmail.com

503. **Dimitrie** Leonida dec., et. 2/5, 57 mp, 2019, 2 camere dec., imobilul se vinde finisat complet, contorizat individual si bransat la toate utilitatile orasului. **44.270 €;** ☎0738.294.929/ 031.404.01.11 magazinul.imobiliar@gmail.com

504. **Dimitrie** Leonida dec., et. 3/4, 50 mp, 2018, 2 camere, strada Oituz - metrou Dimitrie Leonida 7 minute. **47.000 €;** ☎0787.525.614

505. **Dimitrie** Leonida metrou dec., et. 3/4, 51 mp, 2018, apartament ieftin, etaj 3, IMGB. **48.900 €;** ☎0721.165.251/ 0721.827.390 anca@sudrezidential.ro

506. **Dimitrie** Leonida metrou, bd. Berceni, dec., et. 3/4, 46 mp, 2019, apartament 2 camere, situat in imobil nou, la doar 5 min de statia de metrou Dimitrie Leonida, se vinde finisat complet si contorizat individual, apa, gaz, curent electric. Promotie cash. **45.900 €;** ☎0725.957.934

507. **Dimitrie** Leonida, dec., et. 1/3, 54 mp, 2018, apartament 2 camere dec., bloc nou, finisaje incluse. Toate utilitatiile (apa, gaz, curent, canalizare) contorizate individual. Centrala termica, calorifere. Comision 0. Direct dezvoltator. **51.500 €;** ☎0722.204.951 bogdan.tomegea@zonadesud.ro

508. **Dimitrie** Leonida, dec., et. parter/3, 42 mp, 2019, apartament 2 camere, openspace, imobil nou cu termen finalizare mai 2019, aproape de metrou Dimitrie Leonida, zona linistita. Accept plata si prin credit, **41.000 €;** ☎0747.069.035 adrian83.tudor@gmail.com

509. **Dimitrie** Leonida, 10 minute, bloc nou dec., et. parter/3, 55 mp, 2019, metrou 10 minute, parter inalt /3, Mall La Strada, Mega Image, 2 camere cu balcon si finisaje de foarte buna calitate, cu materiale la alegere, in buget consistent. Ideal investitie. Pret cash **46.000 €;** ☎0787.672.423

510. **Dimitrie** Leonida, Amurgului dec., et. 1/3, 2019, Apartamentul este amplasat intr-o zona deosebit de linistita, cu acces facil catre mijloacele de transport in comun, centre comerciale si medicale. **50.000 €;** ☎0756.059.507 geanina@tophome.ro

511. **Dimitrie** Leonida, Berceni dec., et. parter/4, 56 mp, 2019, 2 camere la doar 5 minute de metrou Dimitrie Leonida, bloc nou cu regim de inaltime de p+4 se vinde complet finisat si bransat la toate utilitatile!Dezvoltator, comision 0%, **57.000 €;** ☎0787.525.583 ionut@tophome.ro

512. **Dimitrie** Leonida, Berceni dec., et. 1/3, 55 mp, 2018, Apartament 2 camere, dec., bloc nou situat langa complexul Comercial La Strada, doar 7 minute pana la metrou , etaj intermediar. **44.000 €;** ☎0787.525.631 alexandrugvr@gmail.com

513. **Dimitrie** Leonida, Biruintei-Drumul Fermei semidec., et. 4/5, 46 mp, 2019, Va prezentam un superb apartament de 2 camere situat la etajul 4 al unui imobil nou cu regim de inaltime P+ 5 etaje, amplasat la o distanta de 15 minute de statia de metrou Dimitrie Leonida. **39.300 €;** ☎0756.059.507 geanina@tophome.ro

514. **Dimitrie** Leonida, metrou dec., et. 3/3, 51 mp, 2013, 2 camere dec.e, Dimitrie Leonida, metrou **62.000 €;** ☎0724.744.755 mihaela.smartrezidential@gmail.com

515. **Dimitrie** Leonida, metrou dec., et. 2/7, 61 mp, 2019, Apartament 2 camere in ansamblu rezidential bloc nou, etaj 2 din 7, ferestre mari, modern, suprafata utila 61 mp. Finisaje de calitate superioara. Se poate viziona! Credit Prima Casa **50.500 €;** ☎0720.063.459/ 0726.178.089 radu.diaconu@sudrezidential.ro

516. **Dimitrie** Leonida, Ultimul studio, 300 m metrou dec., et. 4/4, 45 mp, 2019, suprafata utila de 45 mp, se preda complet finisat cu g, f, p, t, um, ct, finisaje la alegere, comision 0, predare iulie 2019, se accepta doar plata cash. **43.500 €;** ☎0737.500.384 zina.epure@zonadesud.ro

517. **Doamna** Ghica dec., et. 3/4, 60 mp, 1986, 2 camere cf. 1 sporit, 1986, 60 mp, etaj 3, 2 balcoane, renovat, gresie, faianta, parchet, termopane, ac, baie cu geam, loc de parcare, bucatarie 8 mp, zona verde, suprafata de 3 camere. **66.400 €;** ☎0749.131.838

518. **Doamna** Ghica semidec., et. 2/3, 80 mp, 2019, Doamna Ghica, 2 camere, bloc nou, comision 0% **84.000 €;** ☎0720.888.114 theodor.colesniuc@procapitald.ro

519. **Doamna** Ghica dec., et. 8/11, stradal la rond, Raiffaisen Bank, cf. 1 dec., 8/11, balcon in termopan, complet renovat modernizat, totul nou, g, f, p, t, um, impecabil, parc aproape scoala, magazine, cadastru, intabulare, discutabil **57.000 €;** ☎0761.749.316/ 0722.824.757

520. **Doamna** Ghica sosea, langa statii RATB semidec., et. 2/8, 59 mp, 1977, zona magazine, apart situat intr-unul din blocurile OD cu o singura scara et 2, vedere la sosea in zona verde, cu 4 magazine alimentare, 5 banci, 9 farmacii, langa statiile RATB D-na Ghica, liber, **69.900 €;** ☎0722.123.041/ 0743.334.653 rInnavconstruct@yahoo.com

521. **Doamna** Ghica, semidec., et. 3/4, 56 mp, 1986, 2 camere confort 1 sporit, 1986, etaj 3, 2 balcoane, renovat, gresie, faianta, parchet, termopane, ac, baie cu geam, loc de parcare, bucatarie mobilata, scara curata, zona verde, cadastru, intabulare **66.400 €;** ☎0770.236.072

522. **Doamna** Ghica, Aleea Sinaia, dec., et. 1/10, 39 mp, 1975, apartament confort 2 fara imbunatatiri, etajul 1 vedere in spatele blocului la gradina. Apartamentul trebuie renovat, pretul de vanzare este de 41.000 euro **41.000 €;** ☎0723.261.575 tudorsimobiliare@yahoo.com

523. **Doamna** Ghica, Baicului, semidec., et. 3/4, 66 mp, 1987, apartament 2 camere, 2 balcoane (10 mp), str. Popa Nicolae. Se vinde mobilat, tv, masina de spalat, aragaz, **70.499 €;** ☎0721.253.663 giani.serban@ymail.com

524. **Doamna** Ghica, Colentina, Obor, Pantelimon dec., et. 16/17, 65 mp, 2009, apartamentul este dec. si se afla la etajul 16/24 intr-un bloc finalizat in anul 2009, in complex Ghica Plaza ce dispune de locuri de joaca, spatii verzi, magazine si paza **87.000 €;** ☎0769.088.452 florin.racu@gmail.com

525. **Doamna** Ghica, Cremenita, semidec., et. 4/4, 2017, apartament la cheie, disponibil imediat, finisat, centrala termica proprie, situat la mansarda unui imobil mixt, dublu izolat, dotat cu curte amenajata cu parcari la cca. 5 min. de transport in comun. **48.000 €;** ☎0730.166.666 cremenita5@gmail.com

526. **Doamna** Ghica, Cremenita, dec., et. 1/4, 54 mp, 2018, apartament la cheie, spatios, cu dressing situat intr-un imobil mixt, nou construit dotat cu lift, curte amenajata cu parcari, la cca.2 min. de statia Cremenita, Piata Colentina, Parcul Plumbuita. **73.200 €;** ☎0730.166.666 cremenita5@gmail.com

527. **Doamna** Ghica, Cremenita, semidec., et. parter/4, 46 mp, 2018, apartament modern, finisaje de calitate superioara, imobil nou, dubla izolatie, imobil mixt dotat cu curte amenajata cu parcari, la 2 min. De mijloacele de transport in comun. **59.800 €;** ☎0730.166.666 cremenita5@gmail.com

528. **Doamna** Ghica-Cremenita semidec., et. 1/4, 2017, apartament cochet, 2 balcoane, disponibil imediat, finisaje de calitate superioara, imobil nou, curte comuna amenajata, la cca.5 min. de mijloacele de transport in comun, piata, parcul Plumbuita; **48.000 €;** ☎0730.166.666 cremenita5@gmail.com

529. **Doamna** Ghica-Cremenita, et. 4/4, 2017, apartament 40 mp, disponibil imediat, finisaje de calitate superioara, imobil nou, curte comuna amenajata cu parcari, la cca.5 min. de mijloacele de transport in comun, piata, parc, **48.000 €;** ☎0730.166.666 cremenita5@gmail.com

530. **Dobroiesti,** Str. Marului, dec., et. 2/4, 60 mp, 2013, mobilat si utilat complet, balcon pe toata lungimea apartamentului, alarma conectata la firma de paza si protectie, 55.000 Euro nemobilat sau 60.000 Euro mobilat si utilat complet, **60.000 €;** ☎0721.778.636 gabi.bobirnea@gmail.com

531. **Domenii,** Av. Popisteanu, bd Ion Mihalache semidec., et. 6/7, 49 mp, 1967, particular vand ap 2 camere neamenaj, bloc cu 7 etaje, reabilitat termic, retras, 20 m de statia RATB si 5 min de statia de metrou, apart cu vedere pe spate (parc Agronomie/Casa Scanteii), verde, et. 6 **57.500 €;** ☎0743.365.772

532. **Domenii,** Popisteanu, semidec., et. 6/7, 49 mp, 1966, Domenii, vand apartament cu 2 camere dec., zona Popisteanu, 49 mp, etaj 6/7, Blocul reabilitat, retras, linistit, verde, parculet pentru copii. Apartamentul este fara amenajari, cu vedere, **55.000 €;** ☎0725.073.075 valentinacalitoiu.imob@gmail.com

533. **Dorobanti** dec., et. 3/10, 60 mp, 1978, Calea Dorobanti, 2 camere , dec., 60 mp, fara imbunatatiri , bloc reabilitat, liber **109.900 €;** ☎0749.199.194 viorica@confortcasaimobiliare.ro

534. **Dorobanti,** Beller, dec., et. 3/4, 65 mp, 1984, apartament 2 camere, etaj 3/P+4E, 65 mp utili totali, 1 baie, 2 balcoane. Se poate vinde mobilat sau nemobilat. Dispune de finisaje de exceptie, aer conditionat, termoficare, apropiere parc **129.900 €;** ☎0724.299.311 mariuseurobest@gmail.com

535. **Dorobanti,** Capitale, apartament semidec., et. 2/2, 54 mp, 1939, **110.000 €;** ☎0799.029.263 raluca.timofti@catoma.ro

536. **Dorobanti,** Perla semidec., et. 5/10, 52 mp, 1976, Dorobanti, 2 camere semidec., et. 4/10, fara imbunatatiri, cadastru, intabulare, liber. **89.900 €;** ☎0749.199.194 viorica@confortcasaimobiliare.ro

537. **Dorobanti,** Stefan cel Mare, dec., et. 10/10, 1974, apartament de vanzare, Dorobanti, etajul 10/10, dec., liber, 37 mp. **57.500 €;** ☎0744.688.996

538. **Doua** camere 3 min. metrou, apartament cu gradinita dec., et. parter/3, 2018, apartament 2 camere, dec., gradina si loc foisor, foarte aproape de metrou, Mega Image non-stop, zona ultracentrala, vedere rasarit, finisaje de lux, centrala de apartament, gradinita/scoala in proximitat. **52.000 €;** ☎0749.122.233/ 0747.121.325

539. **Doua** camere cu curte, 12 min metrou D. et. parter/5, 44 mp, 2019, apartament 2 cam cu o suparfata utila de 44 mp si o curte de 37 mp. Apartamentul se preda complet finisat cu gresie, faianta, parchet, centrala de imobil, baie complet utilata. Se accepta si credit. **46.000 €;** ☎0737.500.384 zina.epure@zonadesud.ro

540. **Doua** camere dec.. metrou, oferta!!! dec., et. 1/3, 55 mp, 2018, puteti sa interveniti asupra modului in care se finiseaza locuinta dumneavoastra si sa o personalizati etapa proprial gust avand la dispozitie o gama variata de modele si culori. 0%comision **51.000 €;** ☎0731.510.845 mihnea.postelnicu@zonadesud.ro

541. **Doua** camere diverse zone dec., et. 3/10, 60 mp, 2017, dezvoltator, comision 0, TVA inclus, finisaje la alegerea clientului incluse in pret, diversitate (zona, nr camere, etaje). M. Cristina **60.000 €;** ☎0725.985.760 cristina.matei@metropolitanresidence.ro

542. **Doua** camere langa spitalul Sf. Pantelimon dec., et. 3/10, 52 mp, zona linistita, langa parc, acces mijloace transport in comun. Apartamentul este dotat cu um, ac, g, f, p, mobilat si utilat. Pret negociabil. **57.500 €;** ☎0745.412.535 liviutatu@yahoo.co.uk

543. **Doua** camere zona adiacent metrou Titan semidec., et. 5/10, 50 mp, **60.000 €;** ☎0770.357.727 contact@mihaimanica.ro

544. **Doua** camere zona parc A.I. Cuza semidec., et. 9/17, 60 mp, **59.000 €;** ☎0770.357.727 contact@mihaimanica.ro

545. **Doua** camere zona verde potential deosebit dec., et. parter/10, 51 mp, **67.000 €;** ☎0770.357.727 contact@mihaimanica.ro

546. **Doua** camere, acte gata, apartament finalizat dec., et. 1/5,

Imobiliare vânzări 2 CAMERE

611. **Drumul** Taberei - Aleea Compozitorilor dec., et. 7/10, 52 mp, 2 camere dec., 52mp -balcon mare spatios, 2 debarale, renovat total 2018 decembrie, instalatia sanitara schimbata, calorifere noi, obiecte sanitare noi, gresie, faianta, parchet, usi interior, **62.500 €;** ☎0732.624.689

612. **Drumul** Taberei - Brancusi - apartament finisat dec., et. 1/4, 56 mp, 2019, apartament cu doua camere, dec., etajul 1/4, finisat complet, bucatarie 8 mp, inchisa, 1 balcon, baie cu geam, suprafata totala 56 mp. Pret: 59.000 Euro TVA inclus **56.190 €;** ☎0742.400.300

613. **Drumul** Taberei -Valea Ialomitei dec., et. 3/10, 38 mp, 1974, proprietar apartament 2 camere, dec., confort 2 sporit, g+f+um+ aer conditionat +termopan. Apartamentul se poate vinde si mobilat, acceptam credit sau alte tipuri de finantari. **43.900 €;** ☎0735.552.682

614. **Drumul** Taberei 34, et. 4/10, 1978 mp, 1978, vand apartament 3 camere, stradal, chiar la statia de metrou. Exclus agentii, ☎0725.622.391/ 0734.069.803

615. **Drumul** Taberei 34, metrou, piata, semidec., et. parter/10, 50 mp, 1980, apartament 2 camere semidec., et p/10, bloc 1980, renovat complet, toate actele, liber, apropiere mijloace de transport, piata, parc, viitoare gura de metrou la 2 minute. **59.000 €;** ☎0773.929.072

616. **Drumul** Taberei bloc 2014, 91 mp, cu 2 bai dec., et. 3/8, 91 mp, 2014, Bloc 2014 la etajul 3/8, 2 bai, dec.. Suprafata utila: 91 mp, centrala termica proprie, contorizare individuala, aer conditionat, mobilat si utilat exact ca in fotografii. Se accepta credit **63.500 €;** ☎0751.581.657

617. **Drumul** Taberei Lovinescu Auchan, dec., et. 2/4, 50 mp, 1973, 2 camere, bloc izolat termic, curat intretinut termopan, centrala proprie, iesire strand, parc Moghioros, scoli, gradinite, magazine, Florentin, **55.000 €;** ☎0727.279.336

618. **Drumul** Taberei metrou, Valea Ialomitei, Kaufland dec., et. demisol/5, 52 mp, 2018, bloc nou, metrou Drumul Taberei, statia Valea Ialomitei, Kaufland in cartierul ANL langa parc Brancusi. Apartamentele se afla la demisol inalt cu geamuri normale si balcon, toate luminoase, dec.e. **39.500 €;** ☎0765.416.461 office@drumultaberei-brancusi.ro

619. **Drumul** Taberei Moghioros dec., et. 9/10, 55 mp, 1979, 9/10, 55 mp, dec., liber, c-tie 1979, bucatarie mare, toate actele, acces imediat ratb, piata, scoli, parcuri, gradinite. **65.000 €;** ☎0769.470.920

620. **Drumul** Taberei Moghioros, dec., et. 3/10, 1974, 3 minute parc Moghioros, bloc tip TD dec., termopan integral, liber, acte **56.500 €;** ☎0723.416.624

621. **Drumul** Taberei parc Moghioros dec., et. 6/10, 52 mp, 1973, 2 camere interior bucla Pascani etaj 6/10 eliberabil, gresie, faianta, parchet, termopan, usi schimbate, instalatii noi, aerisire baie, usa metalica. bloc cu 2 lifturi, acte. **57.000 €;** ☎0727.279.336

622. **Drumul** Taberei Timisoara iesire si Militari et. 4/10, Plaza Romania Stradal etaj 4 din10 reabilitat termic gresie faianta termopan parchet instalatii refacute geam la baie negociabil, **55.500 €;** ☎0722.792.039 alexandru.barceanu@yahoo.com

623. **Drumul** Taberei Valea Calugareasca, et. 1/10, 55 mp, particular, bloc tip Z, cu mobila noua Ikea, 2 lifturi, gresie, faianta, parchet, termopane, usa metalica, aer conditionat. Ocazie, **55.000 €;** ☎0733.494.582

624. **Drumul** Taberei, dec., et. 3/11, 54 mp, 2019, apartament 2 camere de tip B in complex Plaza Residence faza 2. Unitatile se predau semifinisate, termen de finalizare este in octombrie 2019 **64.500 €;** ☎0738.713.282/ 0738.713.283 office@plazaresidence.ro

625. **Drumul** Taberei, dec., et. demisol/11, 54 mp, 2018, apartament 2 camere in complex nou situat langa ANL Plaza Romania si Cora Lujerului, cu acces facil la statia de metrou Lujerului tramvai 41, 8, 25, 35, Ratb 137, 38 **46.100 €;** ☎0738.713.282/ 0738.713.283 office@plazaresidence.ro

626. **Drumul** Taberei, dec., et. 1/11, 54 mp, 2019, apartament 2 camere tip C in complex Faza 2.Unitatile se predau semfinisate, termenul de finalizare este in octombrie 2019 **65.000 €;** ☎0738.713.282/ 0738.713.283 office@plazaresidence.ro

627. **Drumul** Taberei, dec., et. 5/11, 55 mp, 2019, apartament 2 camere tip C in complex Plaza Residence Faza 2. Unitatile se predau semifinisate, termen de finalizare octombrie 2019. **65.000 €;** ☎0738.713.282/ 0738.713.283 office@plazaresidence.ro

628. **Drumul** Taberei, dec., et. 6/11, 2019, apartament 2 camere tip D in complex Plaza Residence faza 2. Termen de finalizare octombrie 2019, unitatile se predau semifinisate. **65.000 €;** ☎0738.713.282/ 0738.713.283 office@plazaresidence.ro

629. **Drumul** Taberei, dec., et. parter/11, 55 mp, 2019, apartament 2 camere tip F in complex Plaza Residence faza 2. Unitatile se predau semifinisate. **66.000 €;** ☎0738.713.282/ 0738.713.283 office@plazaresidence.ro

630. **Drumul** Taberei, dec., et. 7/10, 38 mp, 1974, Brasov, Plaza linia 41 cf 2 dec. etaj 7/10 termopan usa metalica fara amenajari eliberabil acte, **39.000 €;** ☎0786.325.401

631. **Drumul** Taberei, semidec., et. 6/10, 50 mp, 1973, Bucla, Targul Neamt, confort 1, semidec., etaj 6/10, curat, liber, acte, se accepta credit, acces facil Liceul Pedagogic, gradinita, parc, piata **52.500 €;** ☎0733.089.030

632. **Drumul** Taberei, dec., et. 7/8, 60 mp, 1982, Drumul Taberei, Compozitorilor, Anghel Cara, apartament 2 camere, dec., suprafata 55 mp, un balcon inchis, etaj 7/8, imobil 1982. **55.400 €;** ☎0731.301.900 cristian.grigore@reian.ro

633. **Drumul** Taberei, dec., Ghencea, 4/5 suprafata utila 68 mp, bucatarie mobilata, constructie 2009, lift, parcare subterana. **67.500 €;** ☎0741.160.332

634. **Drumul** Taberei, semidec., et. 10/10, 52 mp, 1975, Materna cf. 1, sd, bl. 2 lifturi, 10/10 curat, liber, toate imbunatatirile(g, f, t, um, ac) geam baie, bucatarie spatioasa, balcon generos, acte, zona deosebita, langa piata, magazine, banci, parc. **39.500 €;** ☎0723.160.409

635. **Drumul** Taberei, semidec., et. 6/10, 53 mp, 1974, Mega Image, parc Moghioros, et. 6 confort 1 semidec., reformat, actual, se vinde mobilat complet, balcon inchis, scara curata cu 2 lifturi, liber, acte, acces usor din strada, apropie RATB **52.500 €;** ☎0724.370.636 mfirut@yahoo.com

636. **Drumul** Taberei, dec., et. 9/14, 77 mp, 2017, oferta apartament 2 camere metrou Valea Ialomitei, bloc nou finalizat cu mutare imediata,structura monolit, 43 cm, pe radier general izolatie vata minerala, sisteme antiincendiu, adapost antiatomic, **69.459 €;** ☎0771.220.520 igor.calutu@neofort-biz.ro

637. **Drumul** Taberei, et. 1/10, 52 mp, 1974, parc, 1/10, confort 1, aer conditionat, balcon, bloc monolit, gresie, faianta, geam baie, liber, acte la zi. **56.500 €;** ☎0723.173.783/ 0769.088.538

638. **Drumul** Taberei, dec., 55 mp, parc, gresie, faianta, termopan, usa metalica, scoala, gradinita, linia 41, **46.000 €;** ☎0770.207.440

639. **Drumul** Taberei, semidec., et. parter/10, 52 mp, Piata Moghioros, apartament 2 camere, fara imbunatatiri, necesita renovare totala, bloc reabilitat, doar cash, **50.000 €;** ☎0724.556.353

640. **Drumul** Taberei, dec., Prelungirea Ghencea, ansamblu rezidential, dec.e, ap. 49 mp 45.900 euro, ap. 59 mp 49.900 euro la cheie, livrare martie 2019, negociabil, www.confortresidence.eu **45.900 €;** ☎0741.160.332

641. **Drumul** Taberei, semidec., et. 10/10, 50 mp, 1973, Prelungirea Ghencea, confort 1, semidec., confort 1, terasa amenajata, bloc curat/civilizat, acces facil scoala, gradinita, parc, RATB 41, 368, 173, 168, pret avantajos **42.000 €;** ☎0733.089.030

642. **Drumul** Taberei, semidec., et. 2/9, 60 mp, 1978, Procapital Development va ofera spre vanzare apartament 2 camere Drumul Taberei, imobilul este situat pe Bd Timisoara vis a vis de Plaza Mall la etajul 2 intr-un imobil de 9 etaje **78.000 €;** ☎0720.888.108 dumitru.irinel@procapitald.ro

643. **Drumul** Taberei, dec., et. parter/10, 38 mp, 1975, Raul Doamnei 2, dec pinalt/10, bl reabilitat amenajari, g, f, p, t, um, ac, mobilat si utilat complet acte facute pt vanzare, zona deosebita langa viitoare statie metrou, numeroase Ratb magazine scoli parc, **42.000 €;** ☎0723.160.409

644. **Drumul** Taberei, dec., et. 1/10, 44 mp, 1972, Raul Doamnei, etajul 1 din 10, dec., renovat, mobilat modern complet, utilat cu electrocasnice, apropie noi. Suprafata 43,07 mp., confort 2, sporit. Hol mare in forma de L. Zona verde. **48.000 €;** ☎0722.200.209 catalintanase50@yahoo.com

645. **Drumul** Taberei, et. 6/10, 54 mp, stradal, bucala, statie metrou, et 6 din 10, geam la baie, doua lifturi, grasie, faianta, termopan, parchet, mobilat si utilat, negociabil. **52.500 €;** ☎0722.792.039/ 021.444.77.81 alexandru.barceanu@yahoo.com

646. **Drumul** Taberei, 1 Mai dec., et. 4/10, 49 mp, 1970, Compozitorilor, confort 1, circular, etaj 4/10, liber, fara amenajari, acte facute, bloc curat/civilizat, monolit, negociabil. **47.000 €;** ☎0733.089.030

647. **Drumul** Taberei, 1 Mai, Compozitorilor et. 1/10, 54 mp, 1974, et 1, cf 1, eliberabil imediat, fara imbunatatiri, are balcon, necesita renovat, toate actele sunt pregatite, zona linistita, spatii verzi, aces facil la Ratb, scoala, gradinita. Liber. **54.000 €;** ☎0786.325.404 mihai.publicimob@gmail.com

648. **Drumul** Taberei, 1 Mai, Compozitorilor, dec., et. 5/10, 52 mp, 1973, apartament 2 camere circular, et. 7/10, 2 lifturi, geam la baie, liber, toate actele, apropiere scoala 197, Hanul Drumetului, Kaufland, linie 41, metrou Drumul Taberei 35 **48.000 €;** ☎0773.929.072

649. **Drumul** Taberei, 1 Mai, Compozitorilor, dec., et. 7/8, 55 mp, 1983, semistradal cf 1 dec. etaj 7/8 gresie faianta parchet termopan usa metalica loc parcare acte acc credit. **59.900 €;** ☎0786.325.401

650. **Drumul** Taberei, 2 cam. 92 mp utili mobilat dec., et. 6/8, 2011, parcare, Drumul Taberei, bloc nou 2011+parcare Subterana (optional) etaj 6/8, centrala termica proprie, 92mp utili. Decomandat, mobilat +utilat, 2 balcoane, dressing. Cadastru+intabulare. Se accepta cash si credit ipotecar. **63.000 €;** ☎0751.581.657

651. **Drumul** Taberei, 2 camere, 64 mp, et 1/3, 2 balcoane, bloc 2019 dec., et. 1/3, 64 mp, 2019, **65.000 €;** ☎0721.250.142 office@premiumadvisors.ro

652. **Drumul** Taberei, 53 mp utili, Quarto Residence. dec., et. 1/6, 53 mp, 2018, Apartament 2 camere dec., debara, bucatarie inchisa, balcon, se preda la cheie, zona ANL Brancusi, direct dezvoltator, 0% comision. **63.000 €;** ☎0749.606.606 ana@imostancu.ro

653. **Drumul** Taberei, 58.26 mp utili, Quarto Residence. dec., et. 6/6, 58 mp, 2018, Zona ANL Brancusi, apartament premium, 2 camere, dec., termen finalizare iunie 2019, finisaje incluse, RATB 168. Complex Quarto Residence. **63.000 €;** ☎0749.606.606 ana@imostancu.ro

654. **Drumul** Taberei, Aleea Baiut semidec., et. 6/10, 38 mp, 1977, "ProCapital Development" ofera spre vanzare:apartament 2 camere dec., loc de parcare inclus in pret; **40.500 €;** ☎0720.888.021 cosmin.vasilache@procapitald.ro

655. **Drumul** Taberei, ANL, Brancusi, capat RATB 168 dec., et. parter/3, 53 mp, 2018, apartament 2 camere, 53 mp, dec. parter, bloc nou finalizat si bransat utilitati, finisat, centrala, apropie RATB. Fara comision **50.000 €;** ☎0749.115.511/ 0745.005.500 proprietatinoi@gmail.com

656. **Drumul** Taberei, apartament 2 camere, semidec., et. 6/10, 54 mp, 1970, bd. Drumul Taberei, stradal, parc Moghioros/tramvai 41 (Plaza Mall), etaj 6/10, cf.1, semidec., loc parcare Adp. liber, usa metalica, termopan, gresie, faianta, parchet lemn masiv accept credit, **51.500 €;** ☎0766.668.893

657. **Drumul** Taberei, Auchan, Tricodava, dec., et. 1/4, 50 mp, 1977, 2 camere, confort I, dec., etaj 1/4, constructie 1977, 50 mp, renovat, g, f, p, t, um, ac, mobilat, utilat, la doar 2 minute de linia tramvai 41 si Parcul Moghioros. accepta credit, C+I, liber **64.000 €;** ☎0730.556.914 ionnedea.khc@gmail.com

658. **Drumul** Taberei, Bd Timisoara semidec., et. 2/8, 37 mp, 1975, ap 2 camere etaj 2/8, 37 mp, semidec, recent renovat. Instal sanit, electrica, gresie, faianta, parchet, termopane, usi interioare, usa metalica la intrare, toate sunt noi. Statia RATB aproape, cca 7min Gorjului. **47.000 €;** ☎0760.654.553 elenad.concept@gmail.com

659. **Drumul** Taberei, Bd. 1 Mai (Compozitorilor) dec., et. 7/10, 56 mp, 1982, Strada Vladeasa - apartament 2 camere dec., etaj 7/10, 52 mp, an 1982, balcon, imbunatatiri, gresie, faianta, parchet, termopane, usa metalica, aer conditionat, se vinde partial mobilat. **60.000 €;** ☎0732.624.689

660. **Drumul** Taberei, Bd. 1 Mai, cf. 1, circular, et. 4/10, 51 mp, balcon, ocazie, et. 4/10, 51 mp, 1970, **47.500 €;** ☎0727.426.578 manu.alexandru@galaxyimob.ro

661. **Drumul** Taberei, bd.1 Mai, Hanul Drumetului, semidec., et. 6/9, 50 mp, 1966, Drumul Taberei, Hanul Drumetului, Kaufland, 6/9, semidec., necesita imbunatatiri, bloc 1966, liber, toate actele, acces ratb, piata, parc, magazine. Bloc de caramida, vedere bulevard, scara civilizata **43.500 €;** ☎0722.944.100 magichouseimob@gmail.com

662. **Drumul** Taberei, bloc TD, totul este nou dec., et. 6/10, 52 mp, 1972, Proaspat renovat, gresie, faianta, parchet, termopan, instalatii sanitare si electrice noi, usi interioare schimbate, zona verde, liniste, acte pregatite, accept credit poze suplimentare pe mail sau Whatsapp **61.500 €;** ☎0786.325.404 mihai.publicimob@gmail.com

663. **Drumul** Taberei, Brasov, dec., et. 4/10, 50 mp, 1973, Drumul Taberei, Brasov, confort 1, circular, etaj 4/10, 50 mp., 2 lifturi, gresie, faianta, parchet, termopane, usa metalica, aer conditionat, geam la baie, mobilat, utilat, liber, **54.000 €;** ☎0728.874.507 costinviziru.khc@gmail.com

664. **Drumul** Taberei, Brasov, Prelungirea Ghencea, dec., et. 10/10, 50 mp, 1973, Apartament circular, et. 10/10, orientare sud-vest, suprafata utila 50 mp + boxa la subsol 8 mp, an constructie 1970, structura beton + caramida. gresie, faianta, parchet, termopan, usa metalica **43.500 €;** ☎0773.929.072 mirceaefs@gmail.com

665. **Drumul** Taberei, Bucla, 2 camere dec.e, dec., et. 4/4, 50 mp, 1975, va oferim spre vanzare un apartament de 2 camere dec. la cel mai bun pret situat in zona Drumul Taberei Bucla, la 5 minute de Parcul Moghioros. Imobilul este liber, are termopan, scara linistita. **47.000 €;** ☎0742.400.300

666. **Drumul** Taberei, Bucla, cf. 1, sdec., etaj 5/10, 51 mp., metrou, pozitie super semidec., et. 5/10, 51 mp, 1972, **48.000 €;** ☎0727.426.578 manu.alexandru@galaxyimob.ro

667. **Drumul** Taberei, Bucla, conf 1, 51 mp, liber dec., et. 8/10, 51 mp, ap 2 camere, Drumul Taberei, Targu Neamt, et 8/10, cu vedere panoramica, conf 1, 51 mp, fara amenajari, bine-impartit, bloc civilizat, zona buna, mijloace de transport in comun si magazine. **49.000 €;** ☎0755.600.060

668. **Drumul** Taberei, bucla, parc, dec., et. 7/10, 52 mp, 1973, apartament 2 camere dec., et. 7/10, gresie, faianta, parchet, termopan, usa metalica, calorifere schimbate, usi interioare noi **58.000 €;** ☎0773.929.072

669. **Drumul** Taberei, Buzoieni, dec., 60 mp, 1980, particular vand ap. 2 camere cu imbunatatiri, **65.000 €;** ☎0768.088.086

670. **Drumul** Taberei, Bvd. 1 Mai, Compozitorilor dec., et. 7/10, 51 mp, 2 camere dec. circular, balcon inchis in termopan, renovat recent, blocul este pe lista de reabilitare, 2 lifturi, geam la baie, foarte apropiere de mijloacele de transport tramvai, Ratb, **61.500 €;** ☎0732.624.689

671. **Drumul** Taberei, Cart. Latin, etaj 3/8, 72 mp., mob utilat, neg., ocazie semidec., et. 3/8, 72 mp, 2012, **58.000 €;** ☎0727.426.578 manu.alexandru@galaxyimob.ro

672. **Drumul** Taberei, Cartierul Latin, semidec., et. 3/4, 79 mp, 2008, apartament 2 cam. Drumul Taberei, Cartierul Latin, **56.500 €;** ☎0745.368.186

673. **Drumul** Taberei, chiar pe Dealul Macinului semidec., et. 7/10, 38 mp, intersectie Bd. Timisoara, 8 minute viitoarea statie de metrou, complet mobilat si utilat, gresie, faianta, parchet, termopane, usa metalica, aer conditionat, geam baie, toate actele **40.000 €;** ☎0728.777.132 office@ramax.ro

674. **Drumul** Taberei, comision 0, dec., et. 3/4, 56 mp, 2019, apartament 2 camere, dec., 56 mp, finisat complet, bucatarie mare, inchisa, baie cu geam, 1 balcon, centrala termica. **59.000 €;** ☎0742.400.300

675. **Drumul** Taberei, Cricovului dec., et. 2/5, 69 mp, 2015, 2 camere, constructie 2015, confort 1, dec., etaj 2/5, balcon, 69 mp, g, f, p, t, um, isn, ien, ct, ac, bucataria mobilata, baie complet utilata, partial mobilat, loc parcare, C+I, **72.000 €;** ☎0730.556.914 ionnedea.khc@gmail.com

676. **Drumul** Taberei, Cricovului, semidec., et. 5/5, 62 mp, 2015, bloc cu lift, constructie 2015, 2 camere, confort I semidec., etaj 5/5 retras, cu balcon, 62 mp., toate imbunatatirile g, f, p, t, um, ac, ct, isnm ien. Usi interior noi, cadastru, intabulare, **56.500 €;** ☎0730.556.914 ionnedea.khc@gmail.com

677. **Drumul** Taberei, direct dezvoltator, 58 mp utili dec., et. 6/6, 58 mp, 2018, apartament 2 camere, dec., complex premium, predare la cheie, zona ANL Brancusi, direct dezvoltator, 0% comision. **63.000 €;** ☎0749.606.606 ana@imostancu.ro

678. **Drumul** Taberei, direct dezvoltator, la cheie dec., et. 6/6, 58 mp, 2018, apartament 2 camere, dec., complex premium, predare la cheie, zona ANL Brancusi, direct dezvoltator, 0% comision. **63.000 €;** ☎0749.606.606 ana@imostancu.ro

679. **Drumul** Taberei, Favorit dec., et. 1/10, 52 mp, 1974, cf. 1, circular, etaj 1/10, bloc tip Z cu bucatarie mare contorizat toate actele, liber, acte acc credit, pret discutabil. **54.900 €;** ☎0786.325.401

680. **Drumul** Taberei, Favorit, semidec., et. 8/8, 53 mp, 1965, ap. 2 cam.la 2 min. viitoare st. metrou Favorit,cca 4 min. Afi Cotroceni, cf.1, semidec, et. 8/8, fara probleme cu terasa, fara imbunatatiri, (are termopane, um, calorifere schimbate) acte. 46.000 disc. **46.000 €;** ☎0720.622.788

681. **Drumul** Taberei, Favorit, et. 1/10, circular, bucatarie mare 9 mp, liber, **54.900 €;** ☎0724.321.698

682. **Drumul** Taberei, Favorit, bucatarie mare, dec., et. 1/10, 52 mp, 1973, apartament 2 camere circular, et. 1/10, bucatarie mare, geam la baie, termopan, toate actele, **54.800 €;** ☎0773.929.072 mirceaefs@gmail.com

683. **Drumul** Taberei, Ghencea dec., et. 7/8, 1983, Apartament 2 camere dec., termopan, bloc 1983, et. 7/8, 2 lifturi, liber situat in zona Ghencea -Vladeasa, capat linie 41, **62.000 €;** ☎0773.929.072

684. **Drumul** Taberei, Ghencea, dec., et. 2/10, 38 mp, 1975, Argesului, Ghencea, 2/10, cf. 2, dec., renovat, centrala termica, izolat. Blocul se afla langa st. Ratb, viit. st. metrou, hypermarketuri, scoli, gradinite, numeroase magazine. Actele sunt pregatite. **44.500 €;** ☎0760.654.544

685. **Drumul** Taberei, Ghencea, 60 mp, 2008, Prelungirea Ghencea, 5 minute Mega Image, confort 1, et. 1/3, dec., suprafata 67 mp, centrala termica, liber, bloc din 2008, acte. Urgent. **42.700 €;** ☎0763.698.327/ 0744.994.267

686. **Drumul** Taberei, Ghencea, bloc 1984, dec., et. 7/8, 54 mp, 1984, et 7/8, cf. 1, dec., toate imbunatatirile, mobila si electrocasnicele sunt noi, scara curata, veecini civilizati, acces facil la Ratb si tramvai 41, Acte pregatite, accept credit, **59.500 €;** ☎0786.325.404 mihai.publicimob@gmail.com

687. **Drumul** Taberei, Ghencea, parcare ADP, tramvai 41 - dec., et. 3/8, 50 mp, 1982, 2 camere, dec., etaj 3 din 8, 2 lifturi, 50 mp, finisat la cheie, aer conditionat, mobilat partial, loc de parcare ADP, statie RATB la 250 m. Reprezentant proprietar, comision 0%. 64.900 Euro **64.900 €;** ☎0730.556.910

688. **Drumul** Taberei, Hanul Drumetului, dec., et. 7/10, 1973, apropiere viitoare gura metrou, 2 camere dec., et. 7/10, bloc 2 lifturi, renovat recent, liber, vizionabil oricand (cheile proprietatii). **62.500 €;** ☎0773.929.072 mirceaefs@gmail.com

689. **Drumul** Taberei, interior bucla, 3 min parc dec., et. 7/10, 53 mp, etaj 7/10 cu doua lifturi, dec. (circular) termopan partial, fara alte amenajari, balcon logie, geam la baie, disponibil imediat, acte facute, accepta credit **48.500 €;** ☎0744.682.007

690. **Drumul** Taberei, la cheie, 0 comision, dec., et. 6/6, 58 mp, 2018, apartament 2 camere, dec., bucatarie inchisa, zona Drumul Taberei, 58.26 mp utili, se livreaza complet finisat si utilat cu centrala termica proprie, calorifere, parc si loc de joaca 1000 mp. **63.000 €;** ☎0749.606.606 ana@imostancu.ro

691. **Drumul** Taberei, langa Afi Palace dec., et. 1/10, 62 mp, et 1/10, cf 1, dec., Z special, suprafata mare 62 mp, curat, cu imbunatatiri, stradal pe bulevardul Timisoara la 2-3 min Afi Palace, acte la zi, accept credit **65.000 €;** ☎0786.325.404 mihai.publicimob@gmail.com

692. **Drumul** Taberei, langa strandul Moghioros, dec., et. 4/10, 51 mp, 1974, et. 4/10, dec., 51 mp, curat cu imbunatatiri, spatii de depozitare, balcon tip logie, acte pregatite **55.000 €;** ☎0786.325.404 mihai.publicimob@gmail.com

693. **Drumul** Taberei, Lujerului, Militari, Plaza, dec., et. 3/4, 55 mp, 2018, 55 mp, Drumul Taberei, Plaza. Apartament de 2 camere dec., 3/4, 52 mp, bucatarie mare (inchisa), balcon, finisaje la alegere incluse in pret. Optional loc de parcare. Se accepta credit, comision 0. **74.000 €;** ☎0742.400.300

694. **Drumul** Taberei, metrou Valea Ialomitei, dec., et. 5/6, 54 mp, 2018, bloc nou, scara 2 in cartierul ANL Brancusi, Drumul Taberei, la 3 min. de metrou Drumul Taberei Statia Valea Ialomitei, **52.500 €;** ☎0765.416.461 office@drumultaberei-brancusi.ro

695. **Drumul** Taberei, metrou Valea Ialomitei, stradal dec., et. 1/10, 1975, Apartament 2 canere transformat din 3 camere, 71 mp, etaj 1/10, in curs de renovare, termopan, gresie, faianta, parchet, living 32 mp, balcon mare, se poate amenaja si recompartimenta la cererea clientului **65.000 €;** ☎0722.241.794 bogdan.ilioiu@gmail.com

696. **Drumul** Taberei, Militari, apartament 2 camere dec., et. 7/10, 35 mp, 1976, mall Plaza, b-dul Timisoara vis a vis de Gran Via Park, et. 7/10, confort 2, dec., termopane, liber, 35 mp, acte, acc. **39.000 €;** ☎0724.262.436 gfirut@yahoo.com

697. **Drumul** Taberei, Moghioros, parc, Tip Top, semidec., et. 5/10, 34 mp, 1974, Drumul Taberei, Moghioros, Parc, Tip Top, linia 41, ap. 2 camere semidec., cf. 2, frumos, luminos, et. 5/8, mobilat, nou utilat, seriozitate, plata cash, **39.000 €;** ☎0722.274.245/ 0769.647.350

698. **Drumul** Taberei, nr. 57, parc Moghioros, dec., et. 7/10, 65 mp, 1971, Drumul Taberei, parc Moghioros, 2 camere, dec., etaj 7/10, liber, 2 lifturi, bloc anvelopat, semistradal, recent renovat, la cheie, mobilat complet, geam baie, accept credit, discutabil, **63.000 €;** ☎0723.491.791 stancucameliialidia@yahoo.com

699. **Drumul** Taberei, Parc Moghioros dec., et. 6/10, 52 mp, Apartament 2 camere dec., etaj 6/10, balcon mare spatios inchis in termopan, imbunatatiri-termopan balcon si dormitor, usa metalica, apartamentul necesita renovare, 2 lifturi, se accepta credit. **49.600 €;** ☎0732.624.689

700. **Drumul** Taberei, parc Tg. Neamt, et. 6/10, circular, termopan, liber, intabulare, **49.500 €;** ☎0724.321.698

701. **Drumul** Taberei, Parc, Strand. dec., et. 3/4, 50 mp, 1977, Va supunem atentiei un apartament de 2 camere situat in cartierul Drumul Taberei, Parc Moghioros. Proprietatea se afla la etajul 3/4, dec., dispune de multiple imbunatatiri imobilul este liber **54.000 €;** ☎0742.400.300

702. **Drumul** Taberei, piata Ialomitei dec., et. 7/10, 43 mp, 1974, 2 camere, confort 2, etaj 7/10, balcon inchis cu termopan, 43 mp, tamplarie PVC cu geamuri termopan, usa metalica, aer conditionat, necesita renovare, accepta credit, cadastru, intabulare. **42.000 €;** ☎0730.556.914 ionnedea.khc@gmail.com

703. **Drumul** Taberei, piata Valea Ialomitei dec., et. 2/10, 39 mp, 1974, 2 camere, confort 2, 39 mp, etaj 2/10, balcon inchis cu termopan, gresie, faianta, parchet, termopan, usa metalica, accepta credit, cadastru, intabulare. **45.000 €;** ☎0730.556.914 ionnedea.khc@gmail.com

704. **Drumul** Taberei, Plaza, 2 camere, bucatarie 9 mp dec., et. parter/10, 50 mp, 1970, Drumul Taberei, Plaza, apartament cu 2 camere, circular, suprafata 50 mp, bucatarie mare (9 mp), baie cu geam, balcon pe camera de zi, spatii depozitare, orientare S-E, vedere pe spate (gradina) **50.000 €;** ☎0742.400.300

705. **Drumul** Taberei, Plaza, Moghioros, semidec., et. 7/10, 50 mp, 1974, Vanzare 2 cam, apropare de tr. 41, Piata Moghioros si Plaza, bloc reabilitat termic, confor gaze separat, termopan, usa metalica, acte in regula, necesita renovare. **52.000 €;** ☎0760.654.542 george.concept@yahoo.com

706. **Drumul** Taberei, Posta Valea Argesului dec., et. 7/10, 44 mp, 1974, Aleea Baiut, apartament 2 camere dec., balcon inchis in termopan, etaj 7/10, imbunatatiri termopane, usa metalica, aer conditionat, apartamentul necesita renovare, se accepta credit. **42.500 €;** ☎0732.624.689

707. **Drumul** Taberei, Posta Valea Argesului, dec., et. 1/10, apartament 2 camere dec., etaj 1/10 -balcon inchis in termopan, usa metalica, termopane, gresie, faianta, parchet, apartamentu a fost renovat total in anul 2016, scara curata si renovata. **48.000 €;** ☎0732.624.689

708. **Drumul** Taberei, Prelungirea Ghencea, semidec., et. 2/15, 68 mp, 2011, Complex Primavara, 2/15, 68 mp, c-tie 2011, semidec., centrala termica, liber, acces piscina, sala fitness, parc, ratb, hipermarket Lidl. pret negociabil, **62.000 €;** ☎0769.470.920

709. **Drumul** Taberei, Prelungirea Ghencea, dec., et. 1/9, 72 mp, 2018, Dezvoltator vand apartamente de 2 camere dec.e pe diferite etaje diferite modele si dimensiuni in bloc nou pe Prelungirea Ghencea pregatite pentru a fi personalizate la cerere, accept Prima Casa **45.000 €;** ☎0722.116.600 mail.dezoltator@gmail.com

710. **Drumul** Taberei, Prelungirea Ghencea, dec., et. 3/4, 70 mp, 2016, dezvoltator vand apartamente in bloc nou diferite modele si dimensiuni, la cheie sau pregatite pentru a fi personalizate de dumneavoastra, RATB 122, 222, accept Prima Casa, loc de parcare gratuit. **47.000 €;** ☎0722.116.600 mail.dezvoltator@gmail.com

711. **Drumul** Taberei, Prelungirea Ghencea, dec., 73 mp, 2016, direct dezvoltator, bloc deosebit din caramida, apartamente modele si dimensiuni diferite, modern compartimentate, Ratb 122, 222, promotional oferim un loc de parcare gratis. Discount la plata cash, **47.000 €;** ☎0722.116.600 mail.dezvoltator@gmail.com

712. **Drumul** Taberei, Prelungirea Ghencea, dec., et. 5/7, 70 mp, 2018, Kristal Residence 2 camere, dec., 70 mp utili, bucatarie inchisa, bloc din caramida, nou, finisat la cheie, cu gresie, faianta, parchet si usi de interior, centrala termica in condensatie Ariston si ob. sanitare **52.900 €;** ☎0762.036.921 ramona@sudrezidential.ro

713. **Drumul** Taberei, Prelungirea Ghencea, Lidl, et. 10/10, circular, cf. 1, termopan, **41.500 €;** ☎0731.115.056

714. **Drumul** Taberei, Quarto Residence, 55.91 mp utili. dec., et. 6/6, 55 mp, 2018, apartament 2 camere, balcon, debara, bloc nou, complex premium, zona ANL Brancusi, termen finalizare iunie 2019, ultimele unitati disponibile. Capat Ratb 168, Quarto Residence. **60.400 €;** ☎0749.606.606 ana@imostancu.ro

715. **Drumul** Taberei, Raul Doamnei dec., et. 1/3, 56 mp, 2018, apartament 2 camere, dec., et 1, bloc nou, finisaje superioare, centrala termica, baia mobilata, loc de parcare inclus, situat la cca 30 m de statia Raul Doamnei, ultimul apartament, **61.000 €;** ☎0773.929.072

716. **Drumul** Taberei, Raul Doamnei, dec., et. 1/2, 51 mp, 2016, apartament 2 camere semidec., 52 mp, balcon, centrala termica, toate utilitatile, incalzire in pardoseala, baie complet utilata si mobilata, centrala proprie prin condesare, loc de parcare. **61.000 €;** ☎0732.624.689

717. **Drumul** Taberei, Raul Doamnei, semidec., et. parter/2, 59 mp, 2018, bloc finalizat, va puteti muta imediat, finisaje de calitate, incalzire prin pardoseala, mijloacele de transport, metru in imediata apropiere. **59.000 €;** ☎0726.641.110 georgianasimonarusu@gmail.com

718. **Drumul** Taberei, Raul Doamnei, semidec., et. parter/9, 53 mp, proprietar, vand apartament 2 camere confort 1, parter din 9, suprafata 53 mp, gresie, faianta, parchet, termopane, usa metelica, contor gaze, apometre **56.000 €;** ☎0722.190.963 raduvlad.neagoe@gmail.com

719. **Drumul** Taberei, Raul Doamnei, 51 mp, 42000 Euro - semidec., et. 10/10, 51 mp, 1970, 2 camere, 51 mp, etaj 10 din 10, terasa renovata, bucatarie inchisa, baie cu geam, termopan, pereti cu lavabila, finisat clasic, langa viitor metrou. Se percepe comisionl 42.000 Euro, negociabil. **42.000 €;** ☎0730.556.910

720. **Drumul** Taberei, Raul Doamnei, bloc 2018 semidec., et. 1/3, 50 mp, 2018, et. 1/3, 50 mp + balcon, imobil finalizat, complet finisat gresie, faianta, incalzire in pardoseala, usi de interior, centrala termica, calorifere, baie utilata, loc de parcare, acte la zi **62.000 €;** ☎0786.325.404 mihai.publicimob@gmail.com

721. **Drumul** Taberei, sector 6, Favorit dec., et. 9/10, 50 mp, proprietar 2C dec.Dr Taberei Favorit mobilat utilat LUX, bl Z, 9/10, 66500E usor neg, accept credit, 50m util, bucatarie 9m, spatii depozitare, 2 lifturi, ghena pe etaj, uscatorii pe bloc **66.500 €;** ☎0729.354.519 balahura_andrei_daniel@yahoo.com

722. **Drumul** Taberei, semistradal, 2 camere, 7/10, dec., et. 7/10, 53 mp, 1973, interior bucla Targu Neamt bloc TD varianta ap dec., renovat complet, instalatii sanitare si electrice noi, prize, intrerupatoare, usi noi, gresie, faianta, parchet, termopan, usa metalica, glet, lavabil, **58.000 €;** ☎0727.279.336

723. **Drumul** Taberei, Sibiu, Favorit dec., et. 1/10, 52 mp, 1974, Apartament 2 camere 52 mp, dec., etaj 1/10 -balcon inchis in termopan, 2 debarale, bucatarie mare patrata, zona foarte linistita, apropre de mijloacele de trensport, acte pregatite pt vanzare. **55.000 €;** ☎0732.624.689

724. **Drumul** Taberei, str. Valea Lunga dec., et. 4/4, 50 mp, 2013, ofer spre vanzare apartament 2 camere, situat la etajul 4 din d+p+4+m, **42.000 €;** ☎0731.602.907/ 0755.680.215 ionut.imobiliare2011@gmail.com

725. **Drumul** Taberei, Targul Neamt, Valea Ialomitei, 3561 apartament 2 camere semidec., et. 7/10, 50 mp, 1976, **51.000 €;** ☎0766.442.554 violetaion@galaxyimob.ro

726. **

Imobiliare vânzări 2 CAMERE

799. **Grigorescu,** metrou dec., et. 3/8, 54 mp, 1984, Camil Ressu, Parc IOR, P-ta Matei Ambrozie, Odobesti, confort 1, dec., bloc 1984, etaj 3, renovat recent, boxa subsol, loc de parcare, situat la 2 min, parc si 5 min. metrou Nicoale Grigorescu, **73.000 €;** ☎0732.135.471

800. **Grivitei,** Caraiman, vanzare apartament 2 camere semidec., et. 5/7, 47 mp, 1965, va propun spre vanzare un ap. de 2 camere, cf. 1, semidec. etaj 5/8, suprafata totala 51 mp. Anul 1965, frumos compartimentat, necesita renovare, la 2 min. de metrou, pret excelent. **51.500 €;** ☎0732.940.972 floriksss57@yahoo.com

801. **Grozavesti** Orhideea, sector 6, dec., et. 4/10, 60 mp, 2018, proprietar vand ap. 2 camere cf. 1, dec. complet nou in Grozavesti Orhideea Buc, 60 mp sup. totala, etaj 4/10, centrala proprie, utilat, bucatarie mobilata, contorizat (gaze, apa), izolat termic. **92.500 €;** ☎0767.583.058 marianaciorcila@yahoo.com

802. **Grozavesti,** dec., et. 7/11, 61 mp, 2018, Politehnica, complex nou, vedere parc, gresie si faianta Saloni si Marazzi, usa usi pinum, samtare Villeroy Boch, lifturi Kone, complex paza, locuri joaca copii, piscina interioara, **90.900 €;** ☎0722.434.557

803. **Grozavesti,** Lacul Morii, Crangasi dec., et. 1/11, 61 mp, 2020, Dambovita10.ro ansamblu rezidential la cateva minute mers pe jos de metrou Petrache Poenaru. 2 camere, suprafata 61 mpc (52 mpu), dec.a, bucatarie inchisa, pretul nu include tva **62.952 €;** ☎0733.338.647/ 0730.177.245 contact@dambovita10.ro

804. **Grozavesti,** Virtutii, dambovita10.ro semidec., et. 6/11, 53 mp, 2020, dambovita10.ro ansamblu rezidential la cateva minute mers pe jos de metrou Petrache Poenaru. 2 camere, suprafata 55 mpc (47 mpu), semidec., pretul nu include tva. **56.880 €;** ☎0730.177.245/ 0733.338.647 contact@dambovita10.ro

805. **Iancului** semidec., et. 2/10, 56 mp, 1980, 2 camere Iancului, Pantelimon, 56 mp, 1980, etaj 2, gresie, parchet, termopane, balcon inchis, 10 minute metrou Iancului, 4 min troleibuz Piata Universitatii, 2 min tramvai, 10 min Mega Mall, liber **63.800 €;** ☎0749.131.838

806. **Iancului** semidec., et. 9/10, 52 mp, 1965, 2 camere metrou Piata Iancului, etaj 9 din 10, 52 mp, reabilitat, balcon inchis, termopane, parchet de lemn masiv, baie cu geam, cadastru, intabulare, liber. **55.000 €;** ☎0749.199.193

807. **Iancului** adiacent la 15 minute de metrou dec., et. 5/10, 50 mp, 1986, Pantelimon Lidl Bloc dupa ani 80 etaj 5 gresie faianta parchet termopan 2 balcoane stradal in apropiere scoala gradinita supermarket intre doua Mall, mijloace transport troleu, autobuz. **59.500 €;** ☎0765.404.303/ 0787.447.784

808. **Iancului** Iulia Hasdeu Lux ap 2 cam+terasa 4 min m. dec., et. parter/3, 62 mp, 2015, Iancului, Iulia Hasdeu, 4 min Metrou, lux , terasa, loc parcare, bloc 2015, 60 mp, l/dec, parter/3, finisaje premium, g+f+p+t+um+ac+isn+ien, bucataria utilata,mobilata, 12 min Universitate, 86800 **86.800 €;** ☎0726.664.381 valentin.florea@bvn.ro

809. **Iancului** metrou 2 min semidec., et. 2/8, 48 mp, 1965, bloc stradal, vedere spate, proaspat renovat, mobilat si utilat complet, um, ac, foarte calduros, ideal locuinta/inchiriere, acte la zi, doar cash, vecinatati: Mihai Bravu, Muncii, Obor, Stefan cel Mare. **65.000 €;** ☎0758.074.444/ 021.210.76.00 valigeorgescu88@gmail.com

810. **Iancului,** semidec., et. 2/10, 54 mp, 1980, 2 camere Iancului Pantelimon, etaj 2, 54 mp, an constructie 1980, gresie, parchet, termopane, AC, balcon inchis, curat, situat la 12 minute de mers de metrou Piata Iancului, liber; **63.800 €;** ☎0770.236.072 marian.m@confortcasaimobiliare.ro

811. **Iancului,** dec., et. 6/10, 60 mp, 1985, Iancului, Avrig, etaj 6/10 dec., bloc 1985, scara curata, fara restantieri, apartament calduros. **69.000 €;** ☎0722.966.684

812. **Iancului,** 2 camere constructie 1980, dec., et. 8/10, 56 mp, 1980, parc si scoala la 1 min. ,dec., etaj 8/10, 56 mp, balcon la living, imbunatatiri: gresie, faianta, parchet, termopan, usa metalica, aer conditionat, bloc reabilitat, c-tie 1980 scara curata, liber, acte la zi **63.500 €;** ☎0775.368.460 agentie6@mauwis.ro

813. **Iancului,** 2 min de metrou, semidec., et. 5/8, 50 mp, stradal cu vedere spate, 2 camere cu toate imbunatatirile: gresie, faianta, parchet, termopan, usa metalica, aer conditionat, mobilat, etaj 5/9, bloc reabilitat, loc de parcare ADP, boxa, acte la zi. Merita vazut **58.000 €;** ☎0775.368.460 agentie6@mauwis.ro

814. **Iancului,** 2 min. de metrou, Mihai Bravu, semidec., et. 4/10, 54 mp, 1964, semistradal 4/10, cf 1, sdec, 54 mp, vedere superba, pozitie exceptionala, bl reabilitat termic, geam la baie,fara imbunat, doar termopan, balcon spatios disponibil pe living, cadastru, intabulare, liber, zona linistita, negoc. **56.000 €;** ☎0724.336.834

815. **Iancului,** Avrig semidec., et. 8/9, 1968, Iancului, vis a vis de metrou, stradal, vedere spate liber toate actele se accept si credit imobiliar sau ipotecar, an constructie 1968. Semidec., etaj 8/9 **52.000 €;** ☎0765.404.303 topurgentimobiliare@gmail.com

816. **Iancului,** Avrig, bloc 2018 TVA si comision 0% semidec., et. 4/7, 72 mp, 2018, exceptional doar aduci mobila bloc nou 2018, Iancului Avrig, sup.72,65 mp, finisat premium, cf.1 semi et. 4/7 sup.46 mp, util plus terasa 27 mp suprafata total 72.65 in garantie intabulat, actele la zi. **93.860 €;** ☎0723.793.666 stefanschi@gmail.com

817. **Iancului,** chiar la gura de metrou, semidec., et. 6/9, 53 mp, stradal pe Mihai Bravu, bloc reabilitat, gresie, faianta, parchet, termopane, usa metalica, mobilat, ideal pt chirie, liber **62.000 €;** ☎0728.777.132 office@ramax.ro

818. **Iancului,** metrou Iancului, et. parter/12, 50 mp, 1980, stradal, 2 minute de mers pe jos metrou Iancului, spatios, cf. 1, bloc 1980, 50 mp, reabilitat, imbunatatiri: g, f, p, t, usa m, mobilat lux, etaj p/12, ideal locuit, investitie, **76.000 €;** ☎0730.433.375 imobilandreea10@gmail.com

819. **Iancului,** metrou Piata Iancului, et. 5, stradal semidec., et. 5/8, 55 mp, 1968, semidec., renovat in totalitate gresie, faianta, parchet, termopan vedere spate, bloc reabilitat loc parcare, boxa subsol 15 mp, se vinde partial mobilat, pozitie excelenta, 3 minute metrou, Mihai Bravu **57.900 €;** ☎0768.198.235

820. **Iancului,** metrou, Pache Protopopescu, ProTv semidec., et. parter/1, 55 mp, 1940, Apartament 2 camere in vila, parter/1, semidec., renovat, gresie, faianta parchet, termopan, usa metal, liber, acte la zi, utilitati, gaze, apa, canalizare, apropiere metrou piata, parc Obor, Parcul National. **63.000 €;** ☎0745.541.761/ 0755.075.901 iancului@excesimobiliare.ro

821. **Iancului,** Pantelimon, bl.1982 semidec., et. 6/10, 55 mp, 1982, etaj 6/10 semidec. amenajat, intrare stradala, acte ok in imediata apropiere se afla scoala, magazine, iar distanta pana la metrou 8 minute. Sunati acum, merita vazut **64.000 €;** ☎0770.805.447 agentie2@mauwis.ro

822. **Iancului,** Pantelimon, bl.1982, stradal semidec., et. 6/10, 55 mp, 1982, intrare stradala, vedere fata, etajul 6, semidec., amenajat, gresie, faianta, parchet, termopan, se vinde mobilat/ utilat, liber, acte la zi, scara curata, zona linistita, 8 minute metrou Iancului, Obor. **63.000 €;** ☎0766.187.781

823. **Iancului,** ProTV, Iulia Hasdeu, proprietar semidec., et. 2/3, 60 mp, 1938, Proprietar. Apartamentul este renovat in totalitate (instalatie electrica si sanitara schimbate in totalitate, centrala noua, parchet, termopane Veka maro, jaluzele exterioare, reabilitat). **67.000 €;** ☎0744.669.282 barac.mircea@gmail.com

824. **Iancului,** Ritmului, dec., et. 3/10, 56 mp, 1980, Iancului, Ritmului, Sos. Pantelimon 76. Vand apartament 2 camere deosebit, dec., etaj 3/8, 60 mp, bloc 1980, mobilat si utilat/nemobilat, curat, o baie, un balcon inchis, 2 debarale, gresie. **63.000 €;** ☎0725.073.075 valentinacalitoiu.imob@gmail.com

825. **Imobil,** super oferta, apartament 2 camere, semidec., et. 5/6, 41 mp, 2018, Ultimul apartament in scara A, mutare rapida. 2 camere, pe mijloc, finisaje la alegere, Dormitor 12,50 mp, baie 4 mp, bucatarie 5 mp, living 17,50 mp, hol 2 mp. **35.900 €;** ☎0741.700.100

826. **Intrarea** Ferentari la Politie Calea Ferentari dec., et. 2/4, 45 mp, 1949, apartament 2 cam in bloc din anul 1949 (blocuri facute pentru MI) solid din caramida rosie la etajul 2 cu suprafata utila de 45mp .Se vinde mobilat si utilat iar pretul este de 42500 euro negociabil; **42.500 €;** ☎0760.654.541 teodor.concept@yahoo.com

827. **Investitie** 2 camere Floreasca semidec., et. 2/3, 43 mp, 1963, **71.990 €;** ☎0749.144.715 marius.manea@catoma.ro

828. **Ion** Mihalache semidec., 57 mp, 2016, zona Chibrit, ap 2 camere, in imobil nou din 2016, are 57 mp + curte proprie 50 mp, ap se afla la gri (fara finisaje interioare) demisol, vila are 3 etaje, zona selecta, liniistita. **45.000 €;** ☎0752.036.997

829. **Ion** Mihalache apartament 2 camere semidec., et. 6/7, 49 mp, 1965, Lainici, Ion Mihalache ap. 2 camere, conf. I. semid. etaj 6/7, vedere pe spate, suprafata totala 49 mp. anul 1965, bloc reabilitat, zona cu multa verdeata, la 5 de metrou. **56.000 €;** ☎0732.940.972 floriksss57@yahoo.com

830. **Ion** Mihalache, Calea Grivitei, semidec., et. 5/7, 50 mp, 1964, apartament modern langa metrou, etaj 5/7, renovat integral, bloc solid de betoni fara risc seismic. Apartamentul se vinde mobilat si utilat, 2 aparate ac, centrala termica proprie, liber, negociabil **73.000 €;** ☎0724.265.155 cir_marius@yahoo.com

831. **Ion** Mihalache, intersectia cu Grivita, et. 6/7, 51 mp, apartament confort 1, cu balcon, in bloc anvelopat termic, termopane, usa metalica si parchet din lemn masiv, in zona superioara a liniei, gradinite, centre comerciale, metrou, etc, **54.500 €;** ☎0722.528.996

832. **Iuliu** Maniu, 2 minute metrou, stradal, dec., et. 2/11, 2019, Imobil nou situat la 200 de metri de statia de metrou Pacii oferа spre vanzare apartament cu 2 camere, **70.000 €;** ☎0757.578.682 razvan@rotarpark.ro

833. **Iuliu** Maniu, 200 m Metrou Pacii, dec., et. 2/11, 46 mp, 2019, Imobil nou situat la 200 de metri de statia de metrou Pacii oferа spre vanzare apartament cu 2 camere, **58.500 €;** ☎0757.578.682 razvan@rotarpark.ro

834. **Iuliu** Maniu, bloc nou, dec., et. 11/11, 52 mp, 2018, Metrou statia Pacii, vedere integral pe Iuliu Maniu sector 6, 2 camere dec. de la 63.500 Euro, contorizare individuala, direct dezvoltator, comision 0%, **61.500 €;** ☎0757.578.681

835. **Iuliu** Maniu, metrou Pacii, bloc nou, dec., et. 1/11, 63 mp, 2018, langa metrou, vedere integral pe Iuliu Maniu sector 6, 2 camere de la 63.500 euro, contorizare individuala, finisaje la alegere, direct dezvoltator, comision 0. **63.500 €;** ☎0757.578.681

836. **Iuliu** Maniu, metrou Pacii, bloc nou, dec., et. 1/11, 51 mp, 2018, langa metrou, vedere integral pe Iuliu Maniu sector 6, 2 camere dec. de la 63.500 euro, contorizare individuala, finisaje la alegere, direct dezvoltator, comision 0. **63.500 €;** ☎0757.578.681

837. **Iuliu** Maniu, Militari, metrou, Pacii, dec., et. 1/11, 57 mp, 2019, imobil nou situat la 200 de metri de statia de metrou Pacii, oferа spre vanzare apartament cu 2 camere 57 mpu, complet dec., etaj 1/11, complet dec., **73.000 €;** ☎0757.578.682 razvan@rotarpark.ro

838. **Jilava,** dec., et. 3/4, 52 mp, 2008, an constructie 2008, apartament la doar 10 km de unirii bloc cu lift toate utilitatile, dec. cartier residential, este inchiriat in acest moment se vinde mobilat. **41.000 €;** ☎0723.049.152 any_nistor@yahoo.com

839. **Kaufland** - Drumul Taberei bloc nou langa dec., et. 1/4, 60 mp, 2019, apartament finisat la gata, 60 mp, centrala proprie, etajul 1/4, balcon 5 mp, bucatarie 8 mp, inchisa, baie cu geam. **62.000 €;** ☎0742.400.300

840. **Kiseleff** apartament in vila stradal demisol dec., et. demisol/1, 50 mp, Bd Kiseleff, apartament in vila stradal demisol din 1 cu geamuri mari **80.000 €;** ☎0744.372.439 nistor_house@yahoo.com

841. **Kogalniceanu,** dec., et. 3/6, 83 mp, bd. Kogalniceanu, etaj 3/P+6, dec., Suprafata utila 74 mp, parchet lemn, gresie, faianta, centrala termica ap., camera de serviciu de 4,42 mp, boxa subsol 4,8mp, loc de parcare in curtea imobilului **89.000 €;** ☎0723.224.223/ 0749.239.555

842. **Kogalniceanu,** semidec., et. parter/7, 50 mp, 1960, vanzare apartament 2 camere Kogalniceanu. Renovat, curat, luminos, p/7. Dispune de spatii depozitare, se vinde mobilat si utilat, apropre de Drept, Cismigiu, Universitate, Cotroceni. **71.500 €;** ☎0757.704.332 alexandru.ion@houseadvisers.ro

843. **Lacul** Morii, Militari, dec., et. 3/11, 48 mp, 2019, Vedere superba spre Lacul Morii. Constructie solida. Finisaje de calitate superioara (Delta Studio, Roca, Pinum, Immergas). Finalizare 2019, Direct Dezvoltator, Comision 0. **45.900 €;** ☎0722.396.904 andrei.novuminvest@gmail.com

844. **LacuL** Tei dec., et. 3/10, Domino stradal, dec., et 3, balcon in termopan, complet renovat total, g, f, p, t, um, se poate locui, bl. reabilitat termic, apropre parcul Circului, cadastru intabulare merita vazut, negociabil **51.000 €;** ☎0761.749.316/ 0722.824.757

845. **Lacul** Tei, aproape de Parcul Circului, semidec., et. 8/10, 54 mp, 1978, 15 min. metrou Stefan cel Mare, cf, 1 semi 54 mp, bloc 1978 reabilitat termic, pe mijloc, orientare sud-est, vedere deschisa, curat g, f, termopan, um, cadastru, intabulare. **65.000 €;** ☎021.380.28.14/ 0737.435.628

846. **Lacul** Tei, aproape Parcul Circului, dec., et. 5/10, 40 mp, 1976, 15 minute metrou Stefan cel Mare Facultatea de Constructii, etaj 5/10, cf. 2, bloc fara risc seismic, pe mijloc orientare E, imb., gresie, faianta, termopan, um, cadastru, **51.000 €;** ☎021.380.28.14/ 0737.435.628

847. **Lacul** Tei, Facultatea de Constructii, Parcul Tei, dec., et. 8/10, 59 mp, 1985, metrou Obor 7minute, mall Veranda 5 min. Piata Obor 5 min. Teiul Doamnei, Aproape de Sectia 7 Politie, bloc 1985, dec, pe mijloc, termopan, imb, g, f, p, um, cadastru, intab. se accepta credit, **64.900 €;** ☎0722.614.867/ 021.688.08.67

848. **Lacul** Tei, Otesani dec., et. parter/8, 58 mp, 1989, ap. 2 camere dec., extrem de curat cu toate imbunatatirile, parchet masiv nou gresie faianta, cada noua instalatii noi, balcon inchis loc parcare. Toate actele pregatite pt. vanzare. **67.900 €;** ☎0771.791.542

849. **Lacul** Tei, Otesani bloc 1990, dec., et. parter/8, 60 mp, 1990, amenajat complet, totul nou, parchet masiv, gresie faianta, cada noua instalatii sanitare si electrice noi, balcon inchis loc parcare, apropiere parc, piata, mijloace de transport, doar te muti! potential! **67.000 €;** ☎0766.187.781

850. **Leonida** metrou dec., et. 3/3, 75 mp, 2019, 2 camere studio cu terasa de 32 mp, nou, dezvoltator, fara comision, predare la cheie in 4 luni, finisaje la alegere, contorizari individuale, utilitati, **47.960 €;** ☎0731.510.862 andrei.vatavu@zonadesud.ro

851. **Leonida** Metrou 4 min M, ap 2 camere+ loc parcare dec., et. 4/4, 52 mp, 2015, Dimitrie Leonida, loc parcare in proprietate, finisaje premium, gresie, faianta, parchet, termopan, UM, AC, isn, ien,mobilat,utilat total, centrala, izolat, Dream Town Residence, securizat, complex deosebit, **56.500 €;** ☎0726.664.381 valentin.florea@bvn.ro

852. **Leonida,** 2 camere langa metrou, finalizat, dec. dec., et. 1/2, 57 mp, 2018, dezv, apartament cu 2 camere foarte spatios,balcon mare, finalizat, langa metrou Leonida, loc parcare inclus, zona moderna, rezidentiala. **49.900 €;** ☎0749.122.233/ 0720.002.332 office@ansambluri-noi.ro

853. **Leroy** Merlin, Bragadiru, ap 2 cam, semidec., et. 1/6, 48 mp, 2018, pret 37.500 euro, ap. 2 camere finalizat, 48 mp suprafata utila, disponibil la etajul 1, echipat cu obiecte sanitare, interfon, centrala proprie, contorizat individual si bransat la toate utilitatile orasului, **37.500 €;** ☎0728.988.632/ 0722.480.411 adicraciun99@yahoo.com

854. **Lidl** Uverturii, 10 minute 200 m Ratb comision 0%, semidec., et. 6/6, 49 mp, 2018, 1 minut pana la statie de Ratb, ultimul ap. disponibil de 2 camere in bloc nou, centrala termica, baie complet utilata, finisaje de calitate superioara, solutii tehnice moderne. **34.900 €;** ☎0741.700.100

855. **Liviu** Rebreanu dec., 51 mp, 2019, dezvoltator!! Apartament de 2 camere , disponibil intr-un bloc in constructie , cu regim de inaltime de D+P+13E ce cuprinde garsoniere , apartamente 2 si 3 camere. Pretul nu contine TVA; **61.500 €;** ☎0724.808.488 george.t@star-construct.ro

856. **Lizeanu,** OMV, bloc 1990 dec., et. parter/8, 64 mp, 1990, dec., parter cu balcon, spatios, bucatarie mare patrata hol imens, amenajat la cheie, liber, acte la zi, zona linistita, apropiere metrou Stefan cel Mare, Parcul Circului, scoala, gradinita. Merita **67.900 €;** ☎0768.198.229

857. **Lizeanu,** OMV, bloc 1990 dec., et. parter/8, 64 mp, 1990, parter cu balcon, dec. amenajat la cheie. Acte ok, pozitie excelenta. Este foarte apropape de Parcul Circului. Este foarte spatios s. 58 mp. Sunati acum, merita vazut, este renovat total **68.900 €;** ☎0770.805.447 agentie2@mauwis.ro

858. **Luica** - stradal, Prima Casa, apartament spatios, dec., et. 1/5, 57 mp, 2018, apartamentul disponibil pe etajul 1, zona Luica, stradal, acces rapid RATB, bloc nou, achizitie Prima Casa, Direct dezvoltator, Comision 0; **60.300 €;** ☎0726.268.462/ 0725.597.221 aura.c@star-construct.ro

859. **Lujerului** dec., et. 9/10, 39 mp, 1975, 2 camere confort 2, 39 mp, an construc?ie 1975, et. 9/10, acc, renovat, pret usor negociabil, agentie imobiliara. **45.000 €;** ☎0723.351.895/ 0745.351.895 tinaparaschiv@yahoo.com

860. **Lujerului** - dec. - acces metrou dec., et. 4/8, 52 mp, 1980, va propun un apartament cu 2 camere in zona Lujerului - Piata Veteranilor, foarte apropape de metrou si de piata! **56.000 €;** ☎0722.732.975 axadomenii@yahoo.com

861. **Lujerului** Mall Plaza, 2 camere, bucatarie mare 9mp et. parter/10, suprafata utila 50 mp, circular, parter, fara imbunatatiri, bucatarie mare, baie cu geam, balcon, vedere spate(gradina), orientare est-sud. Se accepta credit. **50.000 €;** ☎0742.400.300

862. **Lujerului,** Plaza Romania, metrou Lujerului, dec., et. 4/5, 67 mp, 2018, imobil finalizat, te muti imediat, 2 camere, dec., bucatarie inchisa, terasa de 15 mp, cadastru si intabulare, finisat la cheie, finisaje la alegere, centrala proprie. Comision 0. **79.200 €;** ☎0742.400.300

863. **Lujerului,** Plaza Romania, metrou Lujerului, semidec., et. 2/5, 58 mp, 2018, imobil nou, zona plaza, 2 camere, living 24 mp, bucatarie inchisa, balcon tip loggie, geam la baie, lift, apartamentul se vinde finisat la cheie, finisaje la alegere, centrala proprie, comision 0. **72.400 €;** ☎0742.400.300

864. **Lujerului-Plaza** Romania-metrou Lujerului semidec., et. 2/5, 60 mp, 2018, imobil finalizat, te poti muta imediat, 2 camere, living de 24 mp, apartamentul este finisat la cheie, gresie, faianta, parchet, obiecte sanitare, usi interior, centrala termica proprie, comision 0% **75.250 €;** ☎0742.400.300

865. **Magheru,** metrou Universitate, dec., et. 8/8, 48 mp, 1961, Nicolae Balcescu, etajul 8 intr-un bloc construit in 1961 (fara risc seismic), cu o suprafata de 48 mp.,dec., confort 1, bloc izolat termic exterior, metrou la 3 minute de mers pe jos. **69.000 €;** ☎0745.502.099 adipiciu@gmail.com

866. **Magurele** centru,, dec., et. 2/3, 50 mp, 2018, rate la dezvoltator (5 ani), apartament de 2 camere, bloc nou, locuit de 15 familii, toate actele pt vanzare, calitate superioara, Magurele centru, str. Marasesti 14, toate utilitatile, inclusiv canalizare. **37.500 €;** ☎0724.066.844 vivianapav@yahoo.com

867. **Mall** La Strada, ap 2 cam cu gradina, 8 min metrou dec., et. parter/3, 2018, ap 2 cam cu gradina de 20 mp, 42 mp util, in cadrul unui ansamblu rezidential langa Mall La Strada, rapid metrou (8 min), finisaje moderne, predare la cheie, centrala termica, parcare, accept credit. **49.994 €;** ☎0720.002.332 florin@ansambluri-noi.ro

868. **Mall** La strada, ap. 2 cam 8 min metrou D. Leonida dec., et. 1/3, 50 mp, 2018, amplasat in cadrul unui ansamblu rezidential in zona Metrou D.Leonida, acces in 8-10 min, finisaje moderne, la cheie, centrala termica, parcare, accept credit cu min 30.000 eur, avans. **52.500 €;** ☎0720.002.332 florin@ansambluri-noi.ro

869. **Mall** Vitan, dec., et. parter/8, 62 mp, 1990, Proprietar Mall Vitan, 2 camere, cf. 1, dec. renovat lux **89.900 €;** ☎0775.284.798

870. **Mall** Vitan, direct proprietar, dec., et. 2/8, 62 mp, 1988, Mall Vitan, apartament 2 camere, 62 mp, direct proprietar, pentru detalii tel., Mariana **85.000 €;** ☎0766.892.252 mariana.iordache@porsche.ro

871. **Mamaia** Nord, semidec., et. parter/3, 59 mp, 2014, proprietar, vand 2 camere, 59 mp, 2 camere, balcon, p/3, centrala proprie, ac, amenajat de proprietar, gfpt, optional mobilat, utilat, exact ca in poze, **70.200 €;** ☎0722.344.161

872. **Margeanului,** Profi, dec., et. 6/8, 50 mp, 1983, bloc reabilitat, apartament in stare buna, renovat acum 4 ani, scara curata, montorizat non stop, vedere fata, agentie, acte ok, se accepta credit **55.600 €;** ☎0722.465.875

873. **Maria** Rosetti, dec., et. 2/6, 71 mp, 1940, foarte imbunatatit, mobilat, utilat, **67.000 €;** ☎0722.547.414

874. **Matei** Basarab, str. Labirint, Nerva Traian dec., et. parter/2, 60 mp, 1940, Matei Basarab--str. Labirint ap in vila 2 cam 60 mp 50 mp-utili+10 mp-3 boxe la demisol), in sect 3 va oferim la vanz pe str. Labirint un ap 2 cam cf 1 dec in S= 60 mp situat la un parter-inalt intr-o vila. **78.500 €;** ☎0733.657.211 danyion67@yahoo.com

875. **Mega** Mall dec., et. 7/10, 45 mp, 1980, apartament 2 camere, aflat la etajul 7 intr-un imobil, anvelopat, construit in anul 1980. Apartamentul se afla la 1 min de Mega Mall, Arena Nationala, statii de autobuz. Pretul este negociabil. **49.000 €;** ☎0724.694.924 mihaelatalmaciu@sov-construct.ro

876. **Metalurgiei** dec., et. 2/5, 49 mp, 2018, Direct dezvoltator vand apartament 2 camere, dec., situat intr-un imobil cu un regim de inaltime P+5, amplasat la aproximativ 10 minute fata de statia de Metrou Aparatorii Patriei. **48.000 €;** ☎0720.546.777/ 0732.585.966 stefan.nastase@sudrezidential.ro

877. **Metalurgiei** 81 dec., et. 4/11, 56 mp, 2018, apartament de 2 camere in ansamblul Metropolitan Metalurgiei, construit pe cadre de beton si compartimentat in totalitate cu caramida. Fatada este ventilata si izolatia se face cu vata minerala; **57.000 €;** ☎0725.985.759 ana.moise@metropolitanresidence.ro

878. **Metalurgiei** 81 dec., et. 5/11, 58 mp, 2018, apartament de 2 camere in ansamblul Metropolitan Metalurgiei, construit pe cadre de beton si compartimentat in totalitate cu caramida. Fatada este ventilata si izolatia se face cu vata minerala; **58.000 €;** ☎0725.985.759 ana.moise@metropolitanresidence.ro

879. **Metalurgiei** 81, dec., et. 2/11, 61 mp, 2018, apartament de 2 camere in ansamblul Metropolitan Metalurgiei, construit pe cadre de beton si compartimentat in totalitate cu caramida. Fatada este ventilata si izolatia se face cu vata minerala. **61.500 €;** ☎0725.985.759 ana.moise@metropolitanresidence.ro

880. **Metalurgiei** 81, dec., et. 1/11, 57 mp, 2018, apartament de 2 camere in ansamblul Metropolitan Metalurgiei, construit pe cadre de beton si compartimentat in totalitate cu caramida. Fatada este ventilata si izolatia se face cu vata minerala. **57.000 €;** ☎0725.985.759 ana.moise@metropolitanresidence.ro

881. **Metalurgiei** 81, dec., et. 8/11, 54 mp, 2018, apartament de 2 camere in ansamblul Metropolitan Metalurgiei, construit pe cadre de beton si compartimentat in totalitate cu caramida. Fatada este ventilata si izolatia se face cu vata minerala. **55.000 €;** ☎0725.985.759 ana.moise@metropolitanresidence.ro

882. **Metalurgiei** 81, dec., et. 3/11, 2018, apartament de 2 camere in Metropolitan Metalurgiei cu bucatarie in open space cu livingul; **51.500 €;** ☎0725.985.759 ana.moise@metropolitanresidence.ro

883. **Metalurgiei** Metro dec., et. 2/5, 51 mp, 2018, apartament 2 camere dec. acces rapid statie RATB **53.000 €;** ☎0767.710.529 marius@sudrezidential.ro

884. **Metalurgiei** Park dec., et. 2/5, 50 mp, 2018, apartament spatios 2 camere Metalurgiei Park. **53.000 €;** ☎0730.855.555 simona.nistor@sudrezidential.ro

885. **Metalurgiei** Park dec., et. 1/5, 68 mp, 2018, vand apartament 2 camere dec., 68 mp utili finisat deosebit, dotat cu centrala de apartament racordat la toate utilitatile orasului, loc de joaca pentru copii. Se accepta credit bancar **62.500 €;** ☎0727.175.861 lucian@sudrezidential.ro

886. **Metalurgiei** Park, 2 camere mobilat si utilat dec., et. 2/5, 49 mp, 2018, **49.800 €;** ☎0724.204.724 robert.petre@activimob.ro

887. **Metalurgiei** Park, apartament doua camere dec., et. 1/7, 60 mp, 2018, Va propunem spre achizitie un apartament foarte spatios si atent compartimentat situat intr-un ansamblu nou, in cel mai mare parc rezidential din Romania si anume Metalurgiei Park. **57.500 €;** ☎0734.826.639 tiberius@sudrezidential.ro

888. **Metalurgiei,** et. 6/10, 2018, apartament 2 camere, 55 mp, nou, finisaje la alegere. Direct dezvoltator, comision 0. **55.000 €;** ☎0725.985.760/ 0726.943.143 cristina.matei@metropolitanresidence.ro

889. **Metalurgiei,** et. 1/3, 54 mp, 2018, apartament dec. cu suprafata 48.96 mp + 6.40 mp balcon, disponibil la etajul 1 intr-un imobil nou prevazut cu parcari, locuri se joaca si spatii verzi amenajate. Apartamentul beneficiaza de finisaje. **48.900 €;** ☎0720.546.777

890. **Metalurgiei,** dec., et. 6/10, 59 mp, 2018, direct dezvoltator vinde apartamente complet finiste, comision 0, 5 min metrou. **59.000 €;** ☎0725.985.760/ 0726.943.143 cristina.matei@metropolitanresidence.ro

891. **Metalurgiei,** et. 2/10, 50 mp, 2018, va asteptam la vizionare. Apartament 2 camere, 51 mp, finisat la alegere, comsion 0, direct dezvoltator. **51.500 €;** ☎0725.985.760/ 0726.943.143 cristina.matei@metropolitanresidence.ro

892. **Metalurgiei,** 2 cam dec., mall Grand Arena dec., et. 1/5, 2019, imobilul se vinde finalizat complet, contorizat individual si bransat la toate utilitatile. Finalizare iulie 2019. Parcare gratuita (cota indiviza). Pret: 38.450 euro (cash)/43.570 (credit). **38.450 €;** ☎0787.525.654 epurecristian@tophome.ro

893. **Metalurgiei,** Berceni dec., et. 2/3, 34 mp, 2019, Garsoniera spatioasa, dec.a, balcon, constructie caramida, etaj 2 din 3, finisaje de calitate, termen de finalizare august 2019.Acceptam credit Prima Casa si ipotecar. Direct dezvoltator **37.300 €;** ☎0799.929.025/ 0725.597.221 aura.c@star-construct.ro

894. **Metalurgiei,** Berceni, Grand Arena, dec., et. 1/3, 56 mp, 2019, apartament, zona Metalurgiei, bloc nou, 56 mp suprafata, dec., termen de finalizare constructie iulie 2019. Imobilul poate fi achizitionat prin credit (ipotecar sau prima casa) sau cash. **56.000 €;** ☎0799.929.025/ 0725.597.221 aura.c@star-construct.ro

895. **Metalurgiei,** Berceni, Jambo, metro, semidec., et. 2/5, 46 mp, 2018, apartament 2 camere, sector 4, finisaje la alegere, contorizare individuala, centrala proprie de 24 kw in condensare, Tva de 5% inclus in pret. Avansul este de 5%, se accepta orice fel de credit. **44.750 €;** ☎0733.182.994/ 0799.877.999 laurentiu@sudrezidential.ro

896. **Metalurgiei,** finisaje la alegere, comision 0 dec., et. 1/3, 55 mp, 2019, Propun la vanzare un apartament cu 2 camere in zona Metalurgiei. Apartamentul este dec. si are o suprafata de 55 mp. Finisajele sunt la alegere si se preda " la cheie ". Direct dezvoltator! **59.900 €;** ☎0726.448.357/ 0725.597.221 claudiu.p@star-construct.ro

897. **Metalurgiei,** rond Metro, Auchan, Jumbo, dec., et. 1/7, 52 mp, 2018, apartament 2 camere, finisat complet, etaj 1/6, ansamblu rezidential, geamuri termopan, 52,80 mp util, centrala proprie, contorizat individual, lift, izolat exterior, pret 49.900 euro. **49.900 €;** ☎0731.308.398 george@sudrezidential.ro

898. **Metro** Militari Orhideelor dec., et. 1/4, 48 mp, 2018, Bloc mixt nou, P=3=M, cu termen de finalizare la inceputul anului 2019. Zona linistita si aerisita la 2 min de RATB 178 si 138.Apartamentele sunt total dec.e.Se vand la cheie cu finisaje alese. **42.000 €;** ☎0748.221.317/ 0727.255.853 artcityconstruct@gmail.com

899. **Metro** Militari Orhideelor dec., et. 2/4, 51 mp, 2018, Bloc nou, mixt, P=3=M, termen de finalizare inceputul anului 2019, foarte aproape de RATB 178 si 138.Apartamentele sunt total dec.e.Se vand la cheie cu finisaje la alegere. **44.000 €;** ☎0748.221.317/ 0727.255.853 artcityconstruct@gmail.com

900. **Metro** Militari, dec., et. 1/7, 60 mp, 2017, apartament modern, spatios, luminos,dormitor cu drassing, balcon inchis, finisat la cheie, disponibil imediat. Se accepta plata prin credit bancar, **53.000 €;** ☎0725.256.677/ 0730.166.666 cremenita5@gmail.com

901. **Metro** Militari, apartament 2 camere dec. dec., et. 1/4, 55 mp, 2019, Militari Residence, Metro Militari, apartament 2 camere. **43.500 €;** ☎0725.622.589

902. **Metro** Militari, Apeductului semidec., et. 1, 51 mp, 2018, 2 camere, 51 mp utili, semidec., disponibil la etaj 1, 2 si 3, in bloc nou, stradal la 2 min de Ratb 178 si 138. Se vinde la cheie cu loc de parcare inclus care se vinde cu contract de vanzare, **43.900 €;** ☎0748.221.317/ 0727.255.853 artcityconstruct@gmail.com

903. **Metro** Militari, Auchan, ap. 2 camere, dec., dec., et. 2/5, 52 mp, 2019, direct dezvoltator, apartament 2 camere, dec., bucatarie inchisa, finisaje la alegere, bloc p+5, cu lift, canalizare, gaze, curent electric, dedurizator, STB 178 si 138 la 50 m de bloc, **42.500 €;** ☎0723.271.439 myhaela_popescu@yahoo.com

904. **Metro** Militari, Auchan, ap. 2 camere, dec. dec., et. 1/5, 40 mp, 2019, ocazie, direct dezvoltator, apartament 2 camere, dec., finisaje la alegere, tamplarie Salamander, centrala, curent electric, gaze, situat la 50 m de statia Ratb 138/178, comision 0, **35.000 €;** ☎0723.271.439 myhaela_popescu@yahoo.com

905. **Metro** Militari, Auchan, apart 2 camere, dec. dec., et. 1/5, 49 mp, 2019, Metro, Auchan, direct dezvoltator, apartament cu 2 camere, dec., bucatarie inchisa, finisaje la alegere, bloc p+5, cu lift, Ratb 178/138 la 100 ml, canalizare, gaze, curent electric. Comision 0. **40.000 €;** ☎0723.271.439 myhaela_popescu@yahoo.com

906. **Metro** Militari, Auchan, apart. 2 camere,dec. dec., et. 5/5, 43 mp, 2019, direct dezvoltator, apartament 2 camere, dec., bucatarie inchisa, finisajela alegere, statia ratb 138/178 la 100 ml, centrala termica, curent electric, gaze, comision 0, **36.000 €;** ☎0723.271.439 myhaela_popescu@yahoo.com

907. **

Imobiliare vânzări 2 CAMERE

975. **Militari** dec., et. 8/8, 47 mp, 1981, Gorjului 3 min de metrou, multiple imbunatatiri confort 1, dec., bloc din 1981, gresie, faianta, parchet, termopan, 2 lifturi, boxa, etaj 8, rog seriozitate. **54.500 €;** ☎0728.005.657 mentor3011@gmail.com

976. **Militari** semidec., et. 2/9, 1970, Gorjului, confort 1 semidec., etaj 2/9, suprafata locuibila 53 mp, usa metalica, fara alte imbunatatiri, zona linistita, mijloace de transport, metrou Gorjului, acte la zi, 54.500 E, negociabil **54.500 €;** ☎0760.654.543 stanb.concept@gmail.com

977. **Militari** dec., et. 3/6, 60 mp, 2017, loc parcare si TVA inclus in pret,www.pacii-residence.net, finalizat-locuit **55.000 €;** ☎0728.009.231 office@pacii-residence.net

978. **Militari** semidec., et. 1/8, 43 mp, 2017, Lujerului, Studio (2 camere), 1 minut statia de tramvai Orsova bloc 2017 se vinde mobilat si utilat totul nou, centrala proprie, toate finisat, toate actele pret, discutabil **59.000 €;** ☎0721.864.861/ 0747.115.444 expocardinal@yahoo.com

979. **Militari** dec., et. demisol/6, 40 mp, 2017, Militari Residence, dec., demisol/6, mobilat complet, centrala termica, gresie, faianta, parchet, termopan, usa metalica, aproape de statia de autobuze, acte, **34.500 €;** ☎0769.088.540 cioran_ginac@yahoo.com

980. **Militari** dec., 52 mp, 1981, Piata, 1982, 52 mp, gresie faianta, termopan, parchet, metrou, mobilat, utilat, **46.000 €;** ☎0760.276.504

981. **Militari** dec., 60 mp, Politehnica, dec., 60 mp, gresie, faianta, termopan, balcon inchis, parc, metrou. **59.900 €;** ☎0760.276.504

982. **Militari** dec., et. parter/7, 55 mp, 2018, Residence, in bloc nou, finalizare 2018, finisaje incluse, bransamente, contorizari individuale, baie utilata, CT. Ratb, parcare, magazine, piscine, etc. **43.012 €;** ☎0722.166.933 vanzari@militari-residence.ro

983. **Militari** dec., et. 2/7, 48 mp, 2018, Residence, in bloc nou, finalizare 2019, finisaje incluse, bransamente, contorizari individuale, baie utilata, CT. Ratb, parcare, magazine, piscine, etc. **38.072 €;** ☎0722.166.933 vanzari@militari-residence.ro

984. **Militari** (1 -2 min. de Politie - Gorjului) et. 3/8, 50 mp, oferta apartament cu 2 camere confort 1, cu balcon mare, baie cu geam de aerisire, nu are imbunatatiri moderne, este curat, partial cu termopan, liber, cu toate actele, zona foarte buna si linistita. **53.000 €;** ☎0722.301.910

985. **Militari** (1 statie Ratb de Pacii si 2 de Gorjului) dec., et. 3/4, 50 mp, 1977, apartament cf. 1, se vinde mobilat complet si utilat, cu toate imbunatatirile, liber, ideal pentru inchiriere imediata sau de locuit, boxa la subsol amenajata, izolatie exterioara, rulori la geamuri. **55.500 €;** ☎0722.302.080

986. **Militari** (1 statie Ratb de Pacii si 2 de Gorjului) dec., et. 2/10, 56 mp, 1980, apartament de vanzare confort 1, sporit, cu 1 balcon la safragerie si 1 grup sanitar, are usa metalica, nu dispune de imbunatatiri moderne, este liber-nelocuit, toate actele facute; **53.000 €;** ☎0722.302.080

987. **Militari** (adiacent de Iuliu Maniu, Gorjului) dec., et. 2/8, 53 mp, confort 1, cu balcon la safragerie inchis in termopan si placat cu gresie, gresie si faianta in baie bucatarie si hol, gemuri cu termopane, parchet in dormitor, curat, acte, liber. **58.500 €;** ☎0722.301.910

988. **Militari** - Apusului apartament 2 camere semidec., et. parter/9, 46 mp, 1970, Concept Imobiliare, va propune spre cumparare un apartament compus din 2 camere, situat in cartierul Militari, zona Apusului, confort 1, semidec., cu o suprafata de 46 mp, situat la parter. **61.500 €;** ☎0722.269.102

989. **Militari** - bloc finalizat, 2 camere, 49 mp, et 2/7 dec., et. 2/7, 49 mp, 2017, apartament cu 2 camere, suprafata utila 48.5 mp, etaj 2/7, baie cu geam, bucatarie open space. Optional loc de parcare subteran. Blocul este finalizat, mutare imediata, se accepta credit, comision 0%. **52.000 €;** ☎0742.400.300

990. **Militari** - metrou Pacii, bloc finalizat dec., et. 5/10, 53 mp, 2018, apartament cu doua camere, dec., etajul 5/6, finisat complet si dotat cu centrala termica, calorifere, gresie, faianta, usa metalica, parchet, obiecte sanitare. Pret: 59.000 e **56.190 €;** ☎0742.400.300

991. **Militari** - Pacii - Kaufland-Prima Casa dec., et. 1/4, 52 mp, 2018, 2 camere, dec., etaj 1/4, bucatarie inchisa, finisat la cheie cu usa metalica, centrala proprie, baie utilata cu obiecte sanitare, calorifere de otel, tamplarie PVC, 0% comision de la cumparator. **55.000 €;** ☎0742.400.300

992. **Militari** Apusului, renovat complet, mobilat nou, bloc 1985 semidec., et. 4/10, 55 mp, **59.900 €;** ☎0723.325.257 contact@mihaelaanton.ro

993. **Militari Dambovita Lacul Morii dec., et. 1/6, 57 mp, 2018, apartament 2 camere dec. bucatarie inchisa. 59.900 €; ☎078405510 rusesabin@yahoo.com**

994. **Militari Dambovita Lacul Morii dec., et. 1/6, 60 mp, 2018, apartament 2 camere dec. cu o super vedere 2 balcoane. 64.900 €; ☎078405510 rusesabin@yahoo.com**

995. **Militari** Ghirlandei Mega Image dec., et. 2/4, 1987, 1987 constructie bloc, dec. 55 mp, etaj 2/4, renovat recent total, instalatii sanitare, electrice si usi noi, gresie, faianta, parchet, termopane, usa metalica, aer conditionat, se poate monta centrala **72.900 €;** ☎0731.144.153/ 021.231.23.18

996. **Militari** Gorjului semidec., et. parter/4, 59 mp, 2018, ProCapital Development va oferа spre vanzare un apartament de 3 camere situat la mansarda unui bloc construit in 2018, in apropierea metroului Gorjului, zona Rasaritului. **60.000 €;** ☎0720.888.105 costina.cirstea@rocapitald.ro

997. **Militari** Gorjului - Politie dec., et. 3/4, 1983, apartament 2 camere confort 1, dec., an constructie 1983, et. 3/4, gresie, faianta, parchet, termopan, aer conditionat, poate ramane si semimobilat **59.000 €;** ☎0722.528.996

998. **Militari** Iuliu Maniu, stradal, dec., et. 1/4, confort 1, termopan, usa metalica, cadastru, liber, metrou la cinci minute, statie RATB langa bloc, **49.000 €;** ☎0720.592.299

999. **Militari** langa metrou Pacii, dec., et. 2/11, 81 mp, 2018, bloc nou stradal Iuliu Maniu, situat la 2 minute de metrou, 3 camere, dec., 81 mp, 2 gr. sanitare, finisat la cheie, finisaje la alegere, contorizare individuala; **101.000 €;** ☎0757.578.681

1000. **Militari** Lidl, Chiajna, dec., et. 6/7, 50 mp, 2017, apartament 2 camere, Militari Rezervelor langa Lidl, **47.500 €;** ☎0725.744.950 andreearezervelor79@gmail.com

1001. **Militari** Lujerului dec., et. 8/10, 46 mp, 1977, apartament renovat cu 2 camere, in zona Cora. Se vinde cu toata mobila si cu tot ce este in el. **50.000 €;** ☎0723.397.198 elina.marinescu@yahoo.com

1002. **Militari** Lujerului Veteranilor apartament 2 camere dec., et. 7/9, 57 mp, 1979, finisaje lux, metrou Lujerului, piata Veteranilor, scoala 142, gradinita, mall Plazza, Cora. **73.000 €;** ☎0723.929.373 grandy.irina@gmail.com

1003. **Militari** Lujerului Veteranilor izolat + centrala semidec., et. 8, 60 mp, 1983, finisat complet, centrala proprie, AC, tamplarie PVC, balcon mare inchis, usa metalica, 2 min. de piata, metrou, acces Politehnica, Crangasi, Cotroceni, Grozavesti, Drumul Taberei, Gorjului. **48.000 €;** ☎0721.522.411/ 0721.762.765 enjoyresidence@gmail.com

1004. **Militari** Lujerului, metrou, dec., comision 0 dec., et. 10/14, 67 mp, 1980, Militari, Lujerului, comision 0, etaj 10/14, bloc cu acces din strada, dat in folosinta 1980, dec., 2 balcoane, vedere spate, fara nici un fel de amanajari, cadastru, intabulat, scara impecabila **57.500 €;** ☎0721.019.959 respectimob@yahoo.ro

1005. **Militari** Metro, dec., et. 4/6, 65 mp, 2018, Militari Rezidential Apusului 2, str Acvilei nr. 42, S+P+6E-imobil finalizat, cadastru +intabulare, finisat la cheie, ct, 2 balcoane, compartimentare caramida, toate utilitatile, loc parcare, accept credit **52.000 €;** ☎0767.565.131/ 0726.500.535 contact@rezidentialapusului.ro

1006. **Militari** Metro, Auchan apartament dec., dec., et. parter/6, 2018, apartament la cheie, mutare rapida. Ratb 178, 138 si 434. **42.500 €;** ☎0741.700.100

1007. **Militari** Metro, mutare rapida, comision 0% dec., et. 2/6, 62 mp, 2018, apartamentele dispun de centrala proprie Ferolli, gresie si faianta import Spania, parchet laminat, usi interioare Bella Casa, usa metalica, obiecte sanitare si intrerupatoare ceramice. **43.900 €;** ☎0741.700.100

1008. **Militari** Pacii, bloc finalizat dec., et. 2/4, 52 mp, 2018, apartament de 2 camere in bloc nou, etaj 2/4, suprafata de 52 mp, bucatarie inchisa, fiecare unitate se preda finisata si utilata cu obiecte sanitare, centrala, calorifere, interfon, **54.000 €;** ☎0742.400.300

1009. **Militari** Residence dec., et. 5/7, 43 mp, 2018, 2 camere, balcon inchis, finisate complet cu gresie, faianta, parchet, la alegere, usa metalica, centrala termica. **33.060 €;** ☎0722.166.933/ 0723.103.946 vanzari@militari-residence.ro

1010. **Militari** Residence dec., et. 3/7, 43 mp, 2018, 2 camere, bloc nou finisat complet, toate utilitatile (Apa Nova, Enel, GDF Suez), contorizat complet, termopan tripan Veka, centrala termica, **33.712 €;** ☎0722.166.933/ 0723.013.946 vanzari@militari-residence.ro

1011. **Militari** Residence dec., et. 2/6, 57 mp, 2019, 2 camere, bloc nou finisat complet, toate utilitatile (Apa Nova, Enel, GDF Suez), contorizat complet, termopan tripan Veka, centrala termica, **54.000 €;** ☎0722.166.933/ 0723.013.946 vanzari@militari-residence.ro

1012. **Militari** residence semidec., et. parter/6, 50 mp, Ap 2 camere parter semidec. 50 mp mobilat si utilat; ☎0722.573.355

1013. **Militari** Residence dec., et. 3/7, 49 mp, 2019, apartament in bloc nou, finalizare 2019, finisaje incluse, bransamente, contorizari individuale, baie utilata, CT. Ratb, parcare, magazine, piscina **47.775 €;** ☎0722.166.933 vanzari@militari-residence.ro

1014. **Militari** Residence dec., et. 1/7, 48 mp, 2018, apartament in bloc nou, finisaje incluse, bransamente, contorizari individuale, baie utilata, CT. RATB, parcare, magazine, piscine, **36.860 €;** ☎0722.166.933 vanzari@militari-residence.ro

1015. **Militari** Residence dec., et. 4/7, 44 mp, 2018, bloc nou finalizare decembrie 2018, predare la cheie, acceptam credit, **35.640 €;** ☎0722.166.933 vanzari@militari-residence.ro

1016. **Militari** Residence dec., et. 1/7, 42 mp, 2018, Militari, bloc nou, finalizare 2018, finisaje incluse, bransamente, contorizari individuale, baie utilata, CT. Ratb, parcare, magazine, piscina **35.700 €;** ☎0722.166.933 vanzari@militari-residence.ro

1017. **Militari** Residence dec., et. 7/8, 45 mp, 2018, pozitie buna, apartament renovat complet, finisaje de calitate, foarte aproape de mijloacele de transport, disponibil imediat, **39.000 €;** ☎0758.098.917/ 0758.098.905 georgian.draghia@galaxyimob.ro

1018. **Militari** Residence Metro Militari dec., et. 2/6, 62 mp, 2019, 2 camere, balcon spatios, finisat complet cu gresie, faianta, parchet, la alegere, usa metalica, centrala termica. **43.900 €;** ☎0741.700.100

1019. **Militari** Residence Penny Market, comision 0% 2018, Apartamente direct dezvoltator, comision 0%. **34.850 €;** ☎0732.776.334 pollux_residence@yahoo.com

1020. **Militari** Residence vizavi de Ballroom, str. Weiner dec., et. 4/6, 58 mp, 2018, Palada nr. 60 H, bloc locuit, 2 cam., usor de modificat in 3 camere, 2 bai, 2 balcoane. Tamplarie pvc Rehau 5 camere, usi pinum pervaz pe ambele fete, statie autobuz 178. Cash, ipotecar, prima casa, negociabil. **47.500 €;** ☎0799.999.970

1021. **Militari** Residence vizavi de Ballroom,str. Weiner et. 5/6, 53 mp, 2018, Palada nr. 60 H, blocul 1 finalizat, 2 balcoane mici, la fiecare camera. Tamplarie pvc Rehau 5 camere, usi pinum cu pervaz pe ambele fete. Langa statie autobuz 178. Cash, ipotecar, prima casa, negociabil. **44.000 €;** ☎0799.999.970

1022. **Militari** Residence, dec., et. 1/7, 57 mp, 2019, 2 camere in bloc nou, predare mai 2019, la cheie, fara taxa de mentenanta, acceptam credit. Parcare, toate actele, parcuri, scoala+ gradinita, RATB, **57.000 €;** ☎0722.166.933 vanzari@militari-residence.ro

1023. **Militari** Residence, dec., et. 5/7, 56 mp, 2018, 2 camere, balcon inchis, bloc cu predare 2018, finisate complet cu gresie, faianta, parchet, la alegere, usa metalica, centrala termica, **45.787 €;** ☎0722.166.933/ 0723.103.946 vanzari@militari-residence.ro

1024. **Militari** Residence, dec., et. 4/7, 56 mp, apartament 2 cam., direct dezvoltator, comision 0, fara taxa de mentenanta, finalizare august 2019, balcon inchis, **51.800 €;** ☎0722.166.933 vanzari@militari-residence.ro

1025. **Militari** Residence, semidec., et. 1/7, 61 mp, 2018, apartament 2 camere, complet finisat, disponibilitate imediata, contorizare individuala, centrala termica proprie, disponibil la etajele 1, 2, 3, 4, 5, 6, 7. Mutare imediata! **50.000 €;** ☎0799.455.455 urbanrezidential@gmail.com

1026. **Militari** Residence, dec., et. 4/7, 53 mp, bloc nou, finalizare 2019, predare la cheie, acceptam credit, **49.000 €;** ☎0722.166.933 vanzari@militari-residence.ro

1027. **Militari** Residence, dec., 49 mp, 2019, confort 1, finisat complet (gresie, faianta, parchet, termopan, centrala), contorizat complet, legat la toate utilitatile orasului, **45.325 €;** ☎0722.166.933/ 0723.013.946 vanzari@militari-residence.ro

1028. **Militari** Residence, dec., et. 2/7, 44 mp, 2019, in bloc nou, finalizare 2019, finisaje incluse, bransamente, contorizari individuale, baie utilata, CT. Ratb, parcare, magazine, piscine **35.200 €;** ☎0722.166.933 vanzari@militari-residence.ro

1029. **Militari** Residence, semidec., et. 6/6, 49 mp, 2013, proprietar, vand apartament cf 1, 2 camere, schimb cu garsoniera+diferenta. **39.500 €;** ☎0752.401.824 Palascristinaelena@yahoo.com

1030. **Militari** Residence, 2 camere dec., dec., et. parter/6, 2018, apartamente noi in ansamblu reidential.Direct dezvoltator, comision 0%. Acceptam credit bancar. **42.500 €;** ☎0732.776.334 pollux_residence@yahoo.com

1031. **Militari** Residence, ap 2 cam. dec., dec., et. parter/7, 48 mp, 2018, constructie noua, finalizare august 2018, predare la cheie, fara taxa de mentenanta. Ansamblu rezidential cu parcuri, locuri de parcare incluse, magazine, piscine, scoala, gradinita, **39.600 €;** ☎0722.166.933 vanzari@militari-residence.ro

1032. **Militari** Residence, apartament 2 camere dec. dec., et. 1/4, 2019, Apartament cu 2 camere, bloc finalizat, etaj intermediar. Accept credit. Reducere pentru plata cash **44.500 €;** ☎0725.622.589

1033. **Militari** Residence, garsoniera dubla, spatioasa, semidec., et. 3/6, 40 mp, 2019, Garsoniera dubla, etaj 3/6 in apropiere de zona Militari Residence, Tineretului nr. 63 la doar 2 min de RATB, constructie noua(2019), semidec., 40 mp, complet finisat, gresie, faianta, termopan, **35.000 €;** ☎0720.822.960 office@rezidential-orhideelor2.ro

1034. **Militari** Residence, Penny Market dec., et. 1/6, 62 mp, Apartament 2 camere, cf. 1, bucatarie separata, balcon mare , bloc nou, cadre de beton armat, fier de 24, compartimentari caramida. **43.900 €;** ☎0732.776.334 pollux_residence@yahoo.com

1035. **Militari** Residence, Penny Market comision 0%, dec., et. parter/6, 50 mp, 2018, apartament 2 camere, gresie, faianta, parchet, usi, tripane, centrala termica, ansamblu rezidential, zona supravegheata video, spatiu comercial in incinta ansamblului, canalizare; **42.500 €;** ☎0732.776.334 pollux_residence@yahoo.com

1036. **Militari** Residence, Penny Market, comision 0 dec., et. parter/6, 50 mp, 2018, apartamente 2 camere, diverse compartimentari, direct de la dezvoltator, comision 0. **42.500 €;** ☎0732.776.334 pollux_residence@yahoo.com

1037. **Militari** Residence, Penny Market,Comision 0% dec., et. 2/6, 2018, Militari Penny Market, direct dezvoltator, bloc nou P+6 predare la cheie, compartimentari interioare caramida, finisaje la alegere, centrala termica, statie Ratb la 200 m. **25.900 €;** ☎0741.700.100

1038. **Militari** Residence, pozitie buna, mobilat complet semidec., et. 4/8, 41 mp, 2016, se vinde complet utilat si mobilat: gresie, faianta termopan, aer cond., centrala proprie cu termostat, jaluzele, draperii, mobila si electrocasnice (televizor, frigider, masina de spalat, cuptor) **42.900 €;** ☎0746.022.612 cristian.iana@gmail.com

1039. **Militari** Salcamilor, ratb 200 m, dec., et. 5/6, 49 mp, 2018, apartament 2 camere, finisaje incluse, utilitati, miloc de transport in comun, supraveghere video, bariera. **34.850 €;** ☎0741.700.100

1040. **Militari** Salcamilor,Auchan Militari,Lidl,Uverturii dec., et. 3/6, 2018, Zona Militari Residence, Penny Market, Direct Dezvoltator, comision 0%, bloc nou, structura de beton armat, cu compartimentari de caramida, finisaje de calitate Bella Casa. **43.900 €;** ☎0741.700.100

1041. **Militari** Uverturii, 2 camere, constructie noua semidec., et. 1/5, 46 mp, 2018, Gorjului, 2 camere, semidec., constructie noua 2018, finalizare aprilie 2019, se preda complet finisat la cheie cu baie utilata complet, suprafata 46 mp, luminos, centrala termica, balcon, lift, **52.000 €;** ☎0727.831.455 ioachim.catalin@gmail.com

1042. **Militari** Virtutii vedere panoramica dec., et. 7/8, 62 mp, 2017, 2 camere, situat in cartierul Militari, zona soseaua Virtutii, situat la etajul 7/8, intr-un bloc construit in anul 2016, in suprafata de 62 mp, finisat modern, contorizat individual, mobilat la cheie **85.000 €;** ☎0742.400.300

1043. **Militari** zona Bdl.Uverturii et. 1/5, 55 mp, 2017, apartament 2 camere 55 mp pret 59000 euro bloc nou an 2017 Militari (zona Uverturii) Bucuresti Statie RATB in apropiere, metrou la 12-14 min mers pe jos. Finisaje clasa superioara. Se accepta si credit; **59.000 €;** ☎0760.654.541 teodor.concept@yahoo.com

1044. **Militari,** dec., et. 4/7, 42 mp, 2018, 2 camere, bloc nou, predare 2019, finisaje incluse, bransamente, taxa de mentenanta 0. Parcare inclusa, paruri, piscine, magazine, RATB, **32.300 €;** ☎0722.166.933 vanzari@militari-residence.ro

1045. **Militari,** dec., et. 1/3, 58 mp, 2018, 2 camere, Militari, dec., 58 mpu, finisat, dezvoltator **47.500 €;** ☎0770.745.494 officevictoryresidence@yahoo.com

1046. **Militari,** dec., et. 1/10, 60 mp, 2018, ap. 2 camere, baie cu geam exterior, loc parcare gratuit, finisaje la alegere plafon 30 euro/mp, fatada ventilata Stacbond, tamplarie aluminiu, geam termopan duplex. **59.820 €;** ☎0725.210.210 contact@transparentresidence.ro

1047. **Militari,** dec., et. 2/11, 53 mp, 2019, apartament 2 camera de tip A in complex Plaza Residence faza 2; **64.000 €;** ☎0738.713.282/ 0738.713.283 office@plazaresidence.ro

1048. **Militari,** dec., et. 2/11, 53 mp, 2019, apartament 2 camere de tip A in complex Plaza Residence Faza 2. Unitatile se predau semifinisate, termenul de finalizare este in octombrie 2019 **64.000 €;** ☎0738.713.282/ 0738.713.283 office@plazaresidence.ro

1049. **Militari,** dec., et. 2/11, 60 mp, 2019, apartament 2 camere de tip H in complex Plaza Residence faza 2. Termen de finalizare octombrie 2019, unitatile se predau semifinisate; **70.500 €;** ☎0738.713.282/ 0738.713.283 office@plazaresidence.ro

1050. **Militari,** dec., et. 3/11, 55 mp, 2019, apartament 2 camere tip E in complex Plaza Residence faza 2. Termen de finalizare octombrie 2019, unitatile se predau semifinisate. **65.200 €;** ☎0738.713.282/ 0738.713.283 office@plazaresidence.ro

1051. **Militari,** dec., et. parter/11, 59 mp, 2019, Apartament 2 camere tip G in complex Plaza Residence Faza 2. Unitatile se predau semifinisate. **70.500 €;** ☎0738.713.282/ 0738.713.283 office@plazaresidence.ro

1052. **Militari,** dec., 51 mp, 2017, apartament la oferta, finalizat la cheie, finisaje de calitate, contorizari individuale, Mega Image, zona inverzita, 200 m statie RATB, **39.000 €;** ☎0723.500.717 contact@amadeoresidence.ro

1053. **Militari,** dec., et. 3/4, 52 mp, 1985, Apusului, Ghirlandei, langa scoala 160, 54 mp, bloc 1985 tip N, curat, zona si bloc impecabile, acte, acc credit. **57.000 €;** ☎0731.322.851/ 021.434.30.60 bestimobiliaremilitari@gmail.com

1054. **Militari,** dec., et. 3/6, 60 mp, 2017, dec., tva inclus in pret, parcare libera in incinta, termen predare-finalizat, **55.000 €;** ☎0728.009.231 office@pacii-residence.net

1055. **Militari,** dec., et. 3/4, 55 mp, 1983, Gorjului, dec, etaj 3 din 4, nemobilat, renovat, curat, aer conditionat, apropiere mijloace de transport, metrou, acte. **61.500 €;** ☎0723.118.778/ 0723.118.760 stentorintermed@yahoo.com

1056. **Militari,** dec., et. 2/10, 45 mp, Lujerului, confort 2, gresie, faianta, parchet, termopan, **38.000 €;** ☎0769.115.522

1057. **Militari,** dec., et. 10/10, 40 mp, 1978, Lujerului, dec, etaj 10, cf I, mobilat si utilat modern, renovat, curat, aer conditionat, contorizat, apropiere mijloace de transport, metrou, hipermarket Cora vis-a-vis, acte **46.500 €;** ☎0723.118.778/ 0723.118.760 stentorintermed@yahoo.com

1058. **Militari,** 1 -2 min. de Cora Lujerului dec., et. 5/10, 62 mp, oferta apartament cu 2 camere, stradal, confort 1 sporit cu balcon la safragerie, luminos vedere sud, termopane, usi schimbate, gresie si faianta, pereti zugraviti cu lavabil alb, aer conditionat **61.000 €;** ☎0722.528.996

1059. **Militari,** 1 -2 min. de metrou Lujerului, piata et. 1/10, 70 mp, 1980, apartament confort 1 sporit, cu suprafata utila 52 mp plus balcon de 17.mp inchis in termpan, usa metalica la intrare, liber, necesita renovare, negociabil, **57.000 €;** ☎0722.528.996

1060. **Militari,** 1 minut de metrou Lujerului dec., et. 4/8, 1980, 1980 constructie bloc, dec., 60 mp, etaj 4/8, gresie, faianta, parchet, termopane, usa metalica, cadastru si intabulare **64.900 €;** ☎0731.144.153/ 021.231.23.18

1061. **Militari,** 1 minut metrou, ultimele ap. disponibile dec., et. 2/11, 57 mp, 2018, 2 camere in bloc nou, luminos si spatios, bucatarie inchisa 9 mp, centrala termica, finisaje de calitate superioara, solutii tehnice moderne, comision 0%, **73.000 €;** ☎0757.578.680 adrian@rotarpark.ro

1062. **Militari,** 1 minut metrou, ultimele ap. disponibile dec., et. 3/11, 54 mp, 2018, 2 camere in bloc nou, luminos, bucatarie inchisa, centrala termica, finisaje de calitate superioara, solutii tehnice moderne, comision 0%, **70.000 €;** ☎0757.578.680 adrian@rotarpark.ro

1063. **Militari,** 1 minut metrou, ultimele ap. disponibile dec., et. 3/11, 55 mp, 2019, 2 camere in bloc nou, luminos, centrala termica, baie complet utilata, finisaje de calitate superioara, solutii tehnice moderne, comision 0%, **67.000 €;** ☎0757.578.680 adrian@rotarpark.ro

1064. **Militari,** 1 minut metrou, ultimele ap. disponibile dec., et. 2/11, 56 mp, 2018, 2 camere in bloc nou, luminos si spatios, bucatarie inchisa 9 mp, centrala termica, finisaje de calitate superioara, solutii tehnice moderne, comision 0%, **71.500 €;** ☎0757.578.680 adrian@rotarpark.ro

1065. **Militari,** 1.min de politie, Scoala 174, Gorjului dec., et. 5/8, 51 mp, 1981, apartament de vanzare conf. 1, cu balcon, imbunatatiri: geamuri termopan, parchet laminat in safragerie si dormitor, gresie si faianta in baie, bucatatie si hol, usa metalica intrare, pereti cu lavabil **57.000 €;** ☎0722.302.080

1066. **Militari,** 2 camere direct dezvoltator, Chiajna semidec., et. 6/6, 39 mp, 2018, apartament 2 camere, finisaje la cheie, gaze, canalizare, internet, cablu TV. **32.950 €;** ☎0732.776.334 pollux_residence@yahoo.com

1067. **Militari,** 2 camere la cheie, direct dezvoltator dec., et. 3/3, 54 mp, 2018, apartament dec.: hol distributie, living spatios si luminos, bucatarie inchisa, dormitor si baie. Locuinta se preda complet finisata. Situat in spate la zona comerciala Metro Militari. Direct dezvoltator. **43.700 €;** ☎0749.606.606 ana@imostancu.ro

1068. **Militari,** 2 camere, 51 mp utili, dec., et. 3/3, 51 mp, 2018, Apartament 2 camere, dec., gata pt mutare, pret pentru credit 41.800 euro, in spate la zona comerciala Metro Militari. Compartimentare caramida, aer conditionat inclus in pret, predare la cheie. **41.800 €;** ☎0749.606.606 ana@imostancu.ro

1069. **Militari,** 2 camere, direct dezvoltator. dec., et. 2/3, 50 mp, 2018, apartament 2 camere, dec., cu mutare imediata, pretul afisat este pentru plata cash, la plata prin credit pretul este de 43.500 euro, in spate la zona comerciala Metro Militari. **41.325 €;** ☎0749.606.606 ana@imostancu.ro

1070. **Militari,** 2 camere, la cheie, 0 comision, dec., et. 3/3, 54 mp, 2018, apartament total dec.: hol distributie, living spatios si luminos, bucatarie inchisa, dormitor si baie. Locuinta se preda complet finisata. Situat in spate la zona comerciala Metro Militari. **43.700 €;** ☎0749.606.606 ana@imostancu.ro

1071. **Militari,** 2 camere, la cheie, direct dezvoltator dec., et. parter/3, 53 mp, 2018, Apartament 2 camere, dec., bucatarie inchisa, se preda la cheie cu toate finisajele la alegere dintr-o gama variata de modele, in spate la zona comerciala Metro Militari, direct dezvoltator. **51.000 €;** ☎0749.606.606 ana@imostancu.ro

1072. **Militari,** 2 camere, la cheie, direct dezvoltator dec., et. 3/3, 51 mp, 2018, apartament 2 camere, dec., cu mutare imediata, pretul afisat este pentru plata cash, la plata prin credit pretul este de 43.500 euro, in spate la zona comerciala Metro Militari, 0 comision **41.800 €;** ☎0749.606.606 ana@imostancu.ro

1073. **Militari,** 2 camere, la cheie, direct dezvoltator dec., et. parter/3, 51 mp, 2018, Apartament 2 camere, gata pentru mutare, dec., se preda la cheie, finisaje incluse in pret, in spate la zona comerciala Metro Militari, complex rezidential 6 blocuri, direct dezvoltator. **49.000 €;** ☎0749.606.606 ana@imostancu.ro

1074. **Militari,** 2 camere, la cheie, direct dezvoltator dec., et. 3/3, 51 mp, 2018, apartament 2 camere, gata pentru mutare, se preda la cheie, situat in spate la zona comerciala Metro Militari, aer conditionat inclus in pret. Direct dezvoltator, 0 comision. **41.800 €;** ☎0749.606.606 ana@imostancu.ro

1075. **Militari,** 2 camere, la cheie, direct dezvoltator dec., et. parter/6, 60 mp, 2018, apartament pozitionat sud-est, pe mijloc cu balcon spatios. **42.500 €;** ☎0741.700.100

1076. **Militari,** 200 metri metrou Pacii, dec., et. 2/11, 55 mp, 2018, 2 camere in bloc nou, dec., 55 mp util, luminos si spatios, vedere parc, centrala proprie, baie complet utilata, finisaje la alegere, contorizare individuala, comision 0%, exclus agentii **67.000 €;** ☎0757.578.680 adrian@rotarpark.ro

1077. **Militari,** 3 minute metrou Pacii dec., et. 9, 55 mp, 1980, Proprietar, ideal investitie! Apartament cochet, 2 camere, dec., pozitionat la doar 3-4 min de metrou Pacii. Complet renovat. Accept credit, **52.900 €;** ☎0726.718.175 gzamfirache@gmail.com

1078. **Militari,** 50.04 mp util, direct dezvoltator dec., et. 2/3, 51 mp, 2018, Crinului 42, direct dezvoltator, 0 comision. Apartamentul de 2 camere este dec., bucatarie inchisa, balcon, finisaje la alegere incluse in pret, pret pentru credit 43.500 euro. **41.325 €;** ☎0749.606.606 ana@imostancu.ro

1079. **Militari,** 51 mp utili, mutare imediata, dec., et. 3/3, 51 mp, 2018, apartament 2 camere, dec., gata ptmutare, pret pentru credit 41.800 euro, in spate la zona comerciala Metro Militari. Compartimentare caramida, aer conditionat inclus in pret, predare la cheie. **41.800 €;** ☎0749.606.606 ana@imostancu.ro

1080. **Militari,** adiacent de Ghirlandei, dec., et. 2/4, 55 mp, 1984, confort 1, complet dec., cu balcon, bucatarie mare, termopane peste tot, istalatii electrice si sanitare schimbate, gresie si faianta, usa metalica, pereti cu lavabila, liber, acte **58.500 €;** ☎0722.302.080

1081. **Militari,** Apeductului, dec., et. 1/4, 47 mp, 2018, 2 camere, 47 mp utili, bloc nou, stradal direct dezvoltator. Comision 0%, loc de parcare inclus.la 2 min de RATB 138 si 178 si 10 min de Metro, Auchan. Finisajele la alegere **41.900 €;** ☎0748.221.317/ 0727.255.853 artcity-construct@gmail.com

1082. **Militari,** Apeductului, Rezervelor dec., 61 mp, 2018, direct dezvoltator, comision 0, constructie 2018, bloc cu regim de inaltime p+5, finalizat, sc 61 mp, dec., balcon, geam baie, predare la cheie, finisaje la alegere, loc de parcare, **43.000 €;** ☎0799.936.443 proiectapeductului@iness-intermed.ro

1083. **Militari,** Apeductului, Rezervelor dec., 53 mp, 2018, Promotie limitata, direct dezvoltator, predare decembrie 2019, bucatarie open space, sc 53 mp, compartimentari din caramida, predare la cheie, finisaje la alegere, loc de parcare cadou. **37.000 €;** ☎0799.936.443 proiectapeductului@iness-intermed.ro

1084. **Militari,** Apeductului, Rezervelor, dec., 46 mp, 2018, direct dezvoltator, comision 0, bloc finalizat, apartamente finisate la cheie, finisaje premium la alegere, centrala proprie, loc de parcare trecut in contract, ultimele apartamente disponibile **35.000 €;** ☎0799.936.443 proiectapeductului@iness-intermed.ro

1085. **Militari,** Apeductului, Rezervelor, dec., 53 mp, 2018, promotie limitata, direct dezvoltator, bloc nou P+7, predare mai 2019, sc 53 mp, predare la cheie, finisaje la alegere, usi pinum, scari placate cu marmura, loc de parcare **42.000 €;** ☎0799.936.443 proiectapeductului@iness-intermed.ro

1086. **Militari,** Apeductului, Rezervelor, dec., 61 mp, 2018, promotie limitata, direct dezvoltator, bloc nou p+7, predare mai 2019, sc 61 mp, geam baie, predare la cheie, finisaje la alegere, usi pinum, marmura, granit, loc de parcare **46.000 €;** ☎0799.936.443 proiectapeductului@iness-intermed.ro

1087. **Militari,** Apeductului, Rezervelor, dec., 61 mp, 2018, promotie limitata, direct dezvoltator, predare decembrie 2019, sc 61 mp, bucatarie inchisa, compartimentari din caramida, predare la cheie, finisaje la alegere, geam la baie, loc de parcare cadou. **41.000 €;** ☎0799.936.443 proiectapeductului@iness-intermed.ro

1088. **Militari,** aproape de Politie, Gorjului, dec., et. 3/4, 53 mp, 1983, de vanzare 2 camere, confort 1, renovat, complet cu gemuri termopane PVC inclusiv balcon, parchet in camere, gresie+faianta in baie, bucatarie si hol, aer conditionat, usa metalica, pereti lavabil, negociabil **58.900 €;** ☎0722.302.080

1089. **Militari,** Apusului dec., et. 4/4, 56 mp, 1986, apartament 2 camere Militari, Apusului. Recent renovat modern, instalatii electrice si sanitare noi, constructie 1986, confort 1, dec., 56 mp. Se vinde mobilat, utilat. Zona foarte linistita, **58.500 €;** ☎0727.705.963 alexandru.darian@yahoo.com

1090. **Militari,** Apusului Pacii bucatarie mobilata bonus dec., et. 3/5, 49 mp, 2018, 2019 promotie. Dezvoltator, structura beton, caramida, 5 min. metrou, centrala, posibilitate compartimentare, finisaje complete, lift modern, luminoase, acc. Gorjului, Uverturii, Chiajna, Iuliu Maniu **49.900 €;** ☎0721.522.411/ 0721.762.765 enjoyresidence@gmail.com

1091. **Militari,** Apusului, dec., et. 2/4, 52 mp, proprietar vand ap 2 cam. cf. 1, dec., et. 2/4, cu imbunatatiri, este liber, merita vazut, **58.500 €;** ☎0726.757.726/ 0799.265.579

1092. **Militari,** Apusului, Aragonitului, dec., et. 2/4, 1984, termopan, parchet, renovat, **58.900 €;** ☎0723.627.543

1093. **Militari,** Apusului, Ghirlandei nr. 9, semidec., et. 5/9, 54 mp, 1968, cf. 1, zona verde, recent renovat, reabilitat, gresie, faianta, parchet, usa metalica, mobilat, acte la zi, **54.500 €;** ☎0763.750.909

1094. **Militari,** Apusului, Mega Image, semidec., et. 5/9, 50 mp, 1967, particular apartament confort 1, semidec. situat la etajul 5/9, are o suprafata de 50 mp totul nou, la cheie, nelocuit dupa renovare, amenajari moderne, liber, cadastru si intabulare **53.900 €;** ☎0731.372.978

1095. **Militari,** Auchan dec., et. 2/10, 60 mp, 2019, Militari, Auchan, loc parcare CVC, bucatarie inchisa, baie cu geam exterior, caramida Porotherm 30 cm, fara grinzi, fatada ventilata Bond, izolat cu vata minerala bazaltica, finisaje

Imobiliare vânzări 2 CAMERE

1147. **Militari,** Metro, dezvoltator, garsoniera dec., et. 6/6, 32 mp, 2018, apartamente, garsoniere de la 23.900 euro, finisaje de calitate, etaje intermediare, centrala gaz, usa metalica, canalizare, lift, fara taxa de mentenanta, comision 0, acceptam Prima Casa, ipotecar. **23.900 €;** ☎0732.776.334 pollux_residence@yahoo.com

1148. **Militari,** metrou Gorjului - etajul 1 dec., et. 1/4, 52 mp, 2018, Apartament cu 2 camere, 52 mp utili, etaj 1/4, bucatarie inchisa 9.55 mp, living 20.40 mp, dormitor 13.40 mp, finisat la cheie, cu usa metalica, centrala proprie, calorifere de otel, comision 0%. **63.450 €;** ☎0742.400.300

1149. **Militari,** metrou Gorjului, semidec., et. parter/8, 40 mp, 1985, ap 2 cam, cf. 2, parter /8 balcon, pivnita, an const. 1984, imbunatatiri, cadastru si intabulare, fara credit, **32.000 €;** ☎0727.555.519/ 0765.643.014

1150. **Militari,** Metrou Lujerului Cora, bloc nou vanzare dec., et. 2/5, 59 mp, 2018, Dezvoltator imobiliar vand apartament 2 camere dec., etaj 2 din 5, situat intre Cora Lujerului si mall Plaza, la 5 minute de mers pe jos de statia de Metrou Lujerului. **76.000 €;** ☎0729.946.970

1151. **Militari,** metrou Pacii, 2 camere, etajul 1 dec., et. 1/4, 51 mp, 2018, 2 camere, etajul 1, bucatarie inchisa, dec., 2 balcoane, baie cu geam, calorifere de otel, tamplarie Salamander, la doar 10 minute de metrou Pacii, strada Barsanesti, comision 0%. **55.000 €;** ☎0742.400.300

1152. **Militari,** metrou Pacii, 200 m et. 1/11, 56 mp, 2018, 2 cam metrou Pacii, Militari, bloc nou, dezvoltator, acest tip este disponibil pe etajul 1/11, orientare Est, dec., 56 mp, centrala termica Ariston, tamplarie Salamander, contorizare individuala **73.000 €;** ☎0757.578.681 gabriela@rotarpark.ro

1153. **Militari,** Metrou Pacii, Ap. 2 camere, dec. dec., et. 1/5, 48 mp, 2018, zona verde, dec., scoli, gradinite, centre comerciale, parc, centrala termica, aer conditionat, contorizare individuala, finisaje de lux la alegere, se accepta orice tip de credit bancar **45.000 €;** ☎0728.407.191/ 0724.411.696

1154. **Militari,** Moinesti, Petuniei dec., et. parter/4, 65 mp, 2014, Militari, Moinesti, Petuniei. Apartament 65mp, c-tie 2014, dec., liber, centrala proprie, parter inalt/4, bloc caramida. **59.000 €;** ☎0769.470.920

1155. **Militari,** Pacii metrou dec., et. 5/6, 51 mp, 2018, imobil finalizat, 5 minute metrou Pacii, 2 camere, 51 mp, dec., bucatarie inchisa, lift, apartamentul se vinde finisat la cheie, finisajele se pot alege de catre client. Comision 0%. **56.200 €;** ☎0742.400.300

1156. **Militari,** Pacii, dec., et. 5/6, 50 mp, 2010, apartament 2 camere de vanzare situat in cartierul Militari, zona Pacii, et. 5/6, cf. 1, dec, multiple imbunatatiri, (eventual mobilat), cadastru, intabulare, accepta credit. **55.000 €;** ☎0722.195.194/ 021.413.59.55 imobiliare@triadymar.ro

1157. **Militari,** Pacii, Belsugului, Bucuresti, sector 6 dec., et. 7/9, 52 mp, 2019, apartament 2 camere dec., Militari sect 6, metrou 12min, RATB 2min, bucatarie inchisa, complet finisat, finalizare martie 2019, centrala, parcare, reduceri pentru avans mare, fara comision. **57.000 €;** ☎0749.115.511/ 0745.005.500 belsuguluiresidence@gmail.com

1158. **Militari,** Pacii, Bucatarie inchisa, comision 0% dec., et. 2/4, 53 mp, 2018, apartament 2 camere 53 mp, dec., baie cu geam, bucatraie inchisa, ct 2018, structura pe diafragme de beton si caramida, utilitati sector 6, finisaje la alegere (gresie, faianta, parchet, usi interioare) **55.000 €;** ☎0742.400.300

1159. **Militari,** Pacii, bucatarie inchisa, comision 0% dec., et. 2/4, 64 mp, 2018, apartament 2 camere 64 mp., dec., baie cu geam, buc. inchisa, ct 2018, structura pe diafragme de beton si caramida, utilitati sector 6, finisaje la alegere(gresie, faianta, parchet, usi interioare) **66.000 €;** ☎0742.400.300

1160. **Militari,** Pacii, metrou, dec., et. 6/6, 52 mp, 2018, imobil finalizat, la 5 minute de metrou Pacii, 2 camere 52 mp, etajul 6, mansarda, lift, apartamentul se vinde finisat la cheie cu gresie, faianta, parchet, obiecte sanitare, usi interior, comision 0. **57.000 €;** ☎0742.400.300

1161. **Militari,** Pacii, OMV, Belsugului, dec., et. 8/10, 52 mp, 2019, pret pt. avans 80%, apartament 2 camere dec., bucataria inchisa, pereti interiori caramida, complet finisat, balcon, centrala, parcare la liber, nou 2019, 150 m RATB, dezvoltator, fara comision **52.000 €;** ☎0749.115.511/ 0745.005.500 belsuguluiresidence@gmail.com

1162. **Militari,** Penny, 2 camere dec. dec., et. parter/6, 61 mp, 2018, Apartamente 2 camere, direct dezvoltator, comision 0%. Zona Metro Militari, Chiajna. Acces mijloace de transport in comun. Canalizare, zona supravegheata video, loc de joaca pentru copii. **42.500 €;** ☎0732.776.334 pollux_residence@yahoo.com

1163. **Militari,** Piata Apusului, semidec., et. 5/9, 1966, 1966 constructie bloc, semidec., 50mp, etaj 5/9, renovat recent total de la a-z, instalatii sanitare, electrice si usi noi, gresie, faianta, parchet, termopane, usa metalica, aer conditionat, cadastru. **53.500 €;** ☎0731.144.153/ 021.231.23.18

1164. **Militari,** Prelungirea Uverturii, I.L. Caragiale et. 2/6, 2018, Disponibil imediat, ideal investitie! Localizarea ansamblului permite accesul cu usurinta la mijloacele de transport in comun: autobuze: 138,178,406, linie maxi-taxi 611, metrou Pacii sau Lujerului **38.500 €;** ☎0732.776.334 pollux_residence@yahoo.com

1165. **Militari,** Rasaritului,Gorjului dec., et. 3, 62 mp, 2017, apartamente bloc nou constructie si compartimentare din caramida, toate utilitatile publice, situat la 10 min. de metrou si piata Gorjului, ap. se vand semifinisate, parcare subsol, TVA 5%inclus, proprietar. **59.000 €;** ☎0724.172.888/ 0768.857.375 catalin_imob@yahoo.com

1166. **Militari,** Rezervelor 79, Metro, Rosu, dec., et. 7/7, 2017, apartament 2 cam., Militari, Rezervelor langa noul Lidl **44.500 €;** ☎0725.744.950 andreearezervelor79@gmail.com

1167. **Militari,** Rezidential Apusului 2, dec., et. 5/6, 52 mp, 2018, imobil nou finalizat d+p+6e, situat pe strada Acvilei nr 42, constructie si compartimentare caramida, decomndat, geam la beie, finisaje la alegere, parcare proprie, accept credit; **45.000 €;** ☎0726.500.535/ 0767.565.131 contact@rezidentialapusului.ro

1168. **Militari,** Rosu, 5 min Lidl Uverturii dec., et. 2/3, 62 mp, 2018, apartament 2 camere dec., bucatarie mare inchisa, finalizat, finisaj complet, centrala, intabulat, parcare, utilitati bransate, canalizare, se accepta credit, dezvoltator, 5min linia RATB 178, LIDL **59.800 €;** ☎0749.115.511/ 0745.005.500 proprietatinoi@gmail.com

1169. **Militari,** Rosu, apartament 2 camere dec., et. 3/3, 53 mp, 2018, Direct dezvoltator! Apartament cu mutare imediata! bloc linistit locuit contoare individuale pt gaz si curent, apartament superb situat la ultimul etaj doar ca deasupra exista placa din beton si apoi podul. **39.900 €;** ☎0761.028.046/ 0729.481.840 imobeurocasa@gmail.com

1170. **Militari,** Rosu, vanzare apartament 2 camere dec., et. 2/3, 60 mp, Apartamentul este superb, dec. etaj 2/3, suprafata 60mp. renovat, centrala propie, termopan, gresie, faianta, parchet, anul 2012, zona linistita cu multa verdeata. **50.000 €;** ☎0732.940.972 florikiss57@yahoo.com

1171. **Militari,** Salcamilor, apartament 2 camere dec., et. parter/6, 60 mp, 2018, oferta de vanzare apartament cu 2 camere zona Militari Residence, strada Salcamilor la 200 m ratb 434 - legatura directa cu metrou Lujerului. **44.900 €;** ☎0727.836.425

1172. **Militari,** str. Dezrobirii nr. 12, semidec., 50 mp, 1967, va propun spre vanzare ap. 2 camere, cf. 1, balcon, baie si bucatarie. Imobilul se vinde nemobilat si se afla in apropierea statiei de metrou Gorjului la 1 min., precum si de mijloacele de transport, **64.000 €;** ☎0760.363.642

1173. **Militari,** str. Rezervelor vav Lidl semidec., et. 1/7, 38 mp, 2019, dezvoltator, ap finisat la cheie, contorizat individual, centrala proprie. Acces rapid Ratb, metrou, centre comerciale, gradinita. Consultanta financiara gratuita si intocmire dosar credit prima/ ipotecar. **35.400 €;** ☎0734.125.125/ 0721.128.128 officemtresidence@gmail.com

1174. **Militari,** str. Rezervelor, dec., 54 mp, 2018, ap finisat, contorizat individual, centrala proprie, predare la cheie. Acces rapid RATB, metrou, Centre Comeciale, gradinita, scoala. Bloc finalizat 2018. **49.700 €;** ☎0734.125.125/ 0721.128.128 office@mtresidence.ro

1175. **Militari,** str. Rezervelor, dec., 58 mp, 2018, ap finisat, contorizat individual, centrala proprie, predare la cheie. Acces rapid RATB, metrou, Centre Comeciale, gradinita, scoala. D+P+7+M. **53.000 €;** ☎0734.125.125/ 0721.128.128 office@mtresidence.ro

1176. **Militari,** Str. Rezervelor, Auchan, dec., et. 2/8, 52 mp, 2018, direct dezvoltator, imobil nou, modern, 10 min. metrou Pacii / Preciziei, RATB 138; 178, finisaje la alegere, centrala proprie, TVA 5% inclus, **48.000 €;** ☎0734.125.125/ 0721.128.128 officemtresidence@gmail.com

1177. **Militari,** str. Rezervelor, Lidl, dec., 48 mp dec., et. parter/8, 48 mp, 2018, direct dezvoltator, imobil nou, modern, 10 min. metrou Pacii, Preciziei, 2 min. RATB 138, 178, finisaje la alegere, centrala proprie, TVA 5% inclus in pret. Acceptam credit ipotecar, prima casa **44.200 €;** ☎0721.128.128/ 0734.125.125 officemtresidence@gmail.com

1178. **Militari,** Ten Blocks dec., et. parter/8, 82 mp, 2009, 5 minute metrou Pacii, Preciziei, mobilat modern, bucatarie mobilata/ utilata complet, aer conditionat, masina de spalat vase, terasa, prima inchiriere. Vec: Gorjului, Lujerului, Drumul Taberei, Politehnica, **490 €;** ☎0752.122.883 dan.burlacu@catalog-rezidential.ro

1179. **Militari,** Tineretului, Chiajna semidec., et. 2/4, 36 mp, 2018, Bloc nou 2018 P+4E cu lift, la 200m de capatul RATB -lui 178 si 138, cu toatae utilitatiile contorizare individuala, finisaje la alegere. **30.900 €;** ☎0729.481.840/ 0761.028.046 imobeurocasa@gmail.com

1180. **Militari,** Uverturii semidec., et. 2/7, 50 mp, 2017, 2 camere in bloc finalizat si locuit, 50.22 mp - comision 0%, **54.000 €;** ☎0742.400.300

1181. **Militari,** Uverturii, dec., et. parter/3, 44 mp, 2018, urgent, padure Rosu, bloc nou, confort 1, dec., bloc nou, la cheie, centrala, cartier privat, vav padure, zona rezidentiala, restaurant Randunica. **26.000 €;** ☎0725.832.374 Oana_adinaneagu@yahoo.com

1182. **Militari,** Uverturii, 2 camere, dec. dec., et. 1/5, 52 mp, 2018, 2 camere, dec., constructie noua 2018, finalizare aprilie 2019, se preda complet finisat la cheie cu baie utilata complet, suprafata 52 mp, luminos, bucatarie inchisa, balcon, centrala termica. **59.000 €;** ☎0727.831.455 ioachim.catalin@gmail.com

1183. **Militari,** Uverturii, bloc stradal, comision 0 % dec., et. 3/9, 57 mp, 2018, ap. 2 camere, 58 mp, dec., baie, bucatraie inchisa, ct 2018, structura pe diafragme de beton si caramida, utilitati sector 6, finisaje la alegere (gresie, faianta, parchet, usi interioare) **63.000 €;** ☎0742.400.300

1184. **Militari,** Uverturii, bloc stradal, comision 0 % dec., et. 2/4, 59 mp, 2018, Ap. 2 camere, dec., baie, bucatraie inchisa, balcon, const. 2018, structura pe diafragme de beton si caramida, utilitati sector 6, finisaje la alegere (gresie, faianta, parchet, usi interioare) **65.000 €;** ☎0742.400.300

1185. **Militari,** Uverturii, Lacul Morii, Novum, dec., et. 3/11, 64 mp, 2019, finalizat, vedere superba spre Lacul Morii. Constructie solida. Finisaje de calitate superioara, Saloni, Roca, Pinum, Immergas. Parcare subterana, direct dezvoltator; **65.000 €;** ☎0722.396.904 andrei.novuminvest@gmail.com

1186. **Militari,** Veteranilor etajul 1, suprafata 56 mp, bloc 1982, stradal, liber, 3 minute Ratb, piata, acte **56.300 €;** ☎0763.698.327/ 0727.745.806

1187. **Militari,** Veteranilor, semistradal, liber, cf.1, et. 1, bloc 1984, 2 min.Bd-ul Iuliu Maniu, balcon inchis termopan, imbunatatiri, 3 minute metrou, Ratb, piata, Cora, acte. Urgent **56.700 €;** ☎0763.698.327/ 0727.745.806

1188. **Militari,** zona Auchan, vand ap. 2 camere, **39.750 €;** ☎0752.401.824

1189. **Militari,** zona Bd. Uverturii dec., et. 2/5, 45 mp, 2017, Apartament 2 camere 45 mp pret 52.000 euro, bloc nou, an 2017, Militari (zona Uverturii) Bucuresti Statie Ratb in apropiere, metrou la 12-14 min mers pe jos. Finisaje clasa superioara. Se accepta si credit, **52.000 €;** ☎0760.654.541 teodor.concept@yahoo.com

1190. **Militari,** zona Pacii, dec., et. 1/5, 70 mp, confort 1 bloc nou, finalizare august, toate utilitatile, finisaje de calitate, statie de metrou la 800 m, **59.900 €;** ☎0720.592.299

1191. **Militari-** Lujerului, Veteranilor, dec., 53 mp, 1982, confort 1 etaj 2, gresie, faianta, parchet, termopan, **54.500 €;** ☎0769.115.522

1192. **Miltari** dec., 50 mp, Metrou- dec., etaj 1, 50 mp, gresie, faianta, termopan, scoala, gradinita, 5 min. acces Ratb. **49.900 €;** ☎0760.276.504

1193. **Mosilor** et. 5/8, 55 mp, 1982, aproape de metrou, bloc reabilitat termic, retras de la zgomotul bulevardului, apartament situat la etaj intermediar, spatios si luminos, pret negociabil. **78.000 €;** ☎0730.993.333 tentantimobiliare@yahoo.com

1194. **Mosilor** Eminescu semidec., et. 3/10, 55 mp, 1982, ap 2 camere semidec. amenajat cu toate imbunatatirile gresie faianta parchet termopan, mobilat si utilat. Bloc stradal reabilitat. Acte in ordine liber. **84.900 €;** ☎0771.791.542

1195. **Mosilor** Foisorul de Foc, liceul Xenopol, dec., et. parter/2, 76 mp, 1940, 2 camere conf 1, parter inalt, centrala propie, cadastru, intabulare, liber, **90.000 €;** ☎0746.091.481

1196. **Mosilor,** Eminescu, stradal, et.3 dec., et. 3/10, 55 mp, 1982, bl.reabilitat, semidec., amenajat in totalitate, gresie, faianta, parchet, termopan, usi interior schimbate, se vinde mobilat/utilat, acte la zi, liber, apropiere Dacia, Carol. **83.900 €;** ☎0766.187.781

1197. **Mosilor,** Obor, metrou, 3 minute semidec., et. 7/8, 57 mp, 1979, 7/8, semidec., 57 mp, 2 balcoane, constructie 1979, bloc stradal, liber, cadastru, intabulare, se accepta credit. **75.000 €;** ☎0787.882.999

1198. **Mosilor,** vanzare ap 2 cam dec., et. 1/10, 1985, Calea Mosilor Pizza Hut ap 2 cam dec, bloc reabilitat, vedere stradala fara imbunatatiri in apartament liber, bloc 1980, vedere stradala, pret 79500 euro, rog seriozitate, nediscutabil. **79.500 €;** ☎0720.533.650/ 0761.255.433 teraimobiliare@yahoo.com

1199. **Muncii,** semidec., et. 7/10, 52 mp, 1970, Campia Libertatii, confort 1, semidec.,Parcul IOR 3 minute, gresie, faianta, parchet, termopane, usa metalica, bloc reabilitat, geam baie, scara renovata, aer conditionat, toate actele, **58.000 €;** ☎0732.135.471

1200. **Municipiul** Alexandria, str. Tudor Vladimirescu, dec., et. parter/4, 55 mp, 2 camere, balcon mare, liber, carte funciara, **36.000 €;** ☎0723.580.339

1201. **Nerva** Traian - Goga - renovat dec., et. parter/8, 59 mp, 1988, va propun un apartament cu 2 camere in zona Nerva Traian - Octavian Goga, situat in planul doi, cu acces rapid catre metrou Timpuri Noi si catre Piata Unirii! **86.500 €;** ☎0722.732.975 axadomenii@yahoo.com

1202. **Nerva** Traian - Timpuri Noi, dec., et. 8/11, 66 mp, 2018, imobil nou, finalizat, situat la 3 minute de metroul Timpuri Noi si 10 minute de Universitatile Dimitrie Cantemir, Nicolae Titulescu si Titu Maiorescu. Apartamentele sunt finisate cu finisaje de lux; **115.000 €;** ☎0736.380.187/ 0736.380.187 constantin.s@star-construct.ro

1203. **Nerva** Traian, 3 min. metrou, parcare suberana dec., et. 1/11, 50 mp, 2018, Nerva Traian, 3 min. de metrou, finisaje de lux, parcare subterana, ideal investitie, ultimul apartament ramas disponibil **94.500 €;** ☎0736.380.187/ 0736.380.187 constantin.s@star-construct.ro

1204. **Nerva** Traian, Timpuri Noi, dec., et. 2/11, 84 mp, 2018, imobil nou, finalizat, mutare rapida, 3 min. de metrou, finisaje de lux, parcare subterana. Foarte aproape de Centrele Universitare Nicolae Titulescu, Titu Maiorescu si Dimitrie Cantemir. **125.000 €;** ☎0736.380.187/ 0736.380.187 constantin.s@star-construct.ro

1205. **Nerva** Traian, Timpuri Noi, bloc reabilitat dec., et. 5/8, 65 mp, 1990, 5/8, bloc 1990, renovat recent, finisaje moderne, gresie, faianta, parchet, usa metalica, se vinde mobilat si utilat, zona linistita, scoala, gradinita, vec: Unirii, Mircea Voda, Vitan mall, Foisorului, Mega Image. **89.900 €;** ☎0743.272.303/ 031.420.69.37 office@confortcasaimobiliare.ro

1206. **Nerva** Traian, Unirii, semidec., et. 7/10, 78 mp, 2000, Unirii, Nerva Traian stradal, proprietar, bloc din 2000, 3 min metrou, ff mare, 78 m patrati utili, et 7 din 10, intrare si vedere stradala, 2 lifturi moderne, 2 bai, lux, mobilat si utilat, **117.000 €;** ☎0754.050.386 Francesca.spiridon@yahoo.com

1207. **Nicolae** GHrigorescu, imobil nou, zona linistita, dec., et. 1/2, 66 mp, 2018, suprafata generoasa. Nicolae Grigorescu, bulevardul Th. Pallady, imobil nou, P+2E, apartament 2 camere, 66 mp, finisaje deosebite.Se preda la cheie, bransat la toate utilitati si contorizat individual. Zero comision. **72.600 €;** ☎0736.380.182/ 0725.597.221

1208. **Nicolae** Grigorescu dec., et. 9/10, 1975, 10 minute metrou, Ghita Serban, bloc reabilitat, complet mobilat si utilat, gresie, faianta, parchet, termopane, usa metalica, geam baie, aer conditionat, masina spalat, frigider, 5 minute piata Salajan **57.000 €;** ☎0732.135.467 ramax2016@yahoo.com

1209. **Nicolae** Grigorescu - chiar langa parc dec., et. 3/8, 51 mp, 1982, 2 camere dec., renovat recent, instalatie sanitara si electrica schimbate, bloc reabilitat, scara curata, 1 minut piata Matei Ambrozie, 1 minut Parc IOR, 3 minute metrou Grigorescu. **73.000 €;** ☎0732.135.467

1210. **Nicolae** Grigorescu 2 minute metrou semidec., et. 2/10, 51 mp, 1976, Lotrioara, 2 camere, fara imbunatatiri, bloc reabilitat, scara foarte curata. Apartamentul se deosebeste prin 3 avantaje: 1. Apropierea de Parcul IOR (2-3 minute); 2. Apropierea de metrou; 3. Anul 1976. **61.000 €;** ☎0732.135.467

1211. **Nicolae** Grigorescu metrou dec., et. 3/10, 51 mp, 1974, 2 camere dec., renovat recent cu finisaje de calitate, usa metalica, gresie, faianta, termopan, geam la baie, bloc reabilitat, scara curata, boxa trecuta in acte, Piata Salajan. **64.000 €;** ☎0732.135.467

1212. **Nicolae** Grigorescu metrou dec., et. 8/10, 55 mp, 1974, dec., etajul 8 din 10, spatios, renovat, aer conditionat, se accepta credit. Vecinatati: Camil Ressu, Titan, Salajan, 1 Decembrie 1918, Trapezului, parc IOR. OVA 125064 **69.000 €;** ☎0752.099.439 office@catalog-rezidential.ro

1213. **Nicolae** Grigorescu metrou, chiar la piata Salajan, dec., et. 7/8, 52 mp, 1982, bloc din 1982 reabilitat, 52 mp, etajul 7 din 8, 2 lifturi, termopane, gresie, parchet, liber, toate actele, **57.000 €;** ☎0728.777.132 office@ramax.ro

1214. **Nicolae** Grigorescu statuie, 10 minute metrou, dec., et. 7/8, 45 mp, strada Prevederii, bloc reabilitat, complet renovat, mobilat si utilat, gresie, faianta, parchet, termopane, usa metalica, aer conditionat, calorifere schimbate, toate actele. **56.000 €;** ☎0728.777.132 office@ramax.ro

1215. **Nicolae** Grigorescu, dec., et. 9/10, 50 mp, 1971, 5 minute metrou si piata, dec., fara imbunatatiri, bloc in curs de reabilitare. **57.000 €;** ☎0732.135.467 ramax2016@yahoo.com

1216. **Nicolae** Grigorescu, et. parter/4, 80 mp, 2007, agentie imobiliara ofera spre vanzare un apartament superb cu 2 camere situat intr-un bloc construit in 2007, pozitionat la doar 200 m de statia de metrou Nicolae Grigorescu **71.000 €;** ☎0739.430.161 raducezar986@gmail.com

1217. **Nicolae** Grigorescu, dec., et. 8/10, 56 mp, 1976, ap. 2 camere confort 1, bloc reabilitat termic, in aprop. mijloacele de transport in comun, metrou, accept credit, mentionez apartamentul nu este renovat, are cadastru si intabulare, **54.000 €;** ☎0763.651.612/ 0727.291.221 georgiana_imob@yahoo.com

1218. **Nicolae** Grigorescu, dec., et. 7/8, 48 mp, 1976, chiar la gura de metrou, dec., bloc reabilitat termic, fara imbunatatiri, toate actele. **53.000 €;** ☎0732.135.467 ramax2016@yahoo.com

1219. **Nicolae** Grigorescu, dec., et. 6/10, 54 mp, 1974, stradal Theodor Pallady, renovat complet, gresie, faianta, parchet, termopane, usa metalica, instalatii electrice si sanitare noi, toate actele, dec., 54 mp, 2 minute piata Salajan, liber **68.800 €;** ☎0732.135.467 ramax2016@yahoo.com

1220. **Nicolae** Grigorescu, 10 minute metrou, dec., et. 9/10, chiar pe Ghita Serban, bloc reabilitat, complet mobilat si utilat, gresie, faianta, parchet, termopane, usa metalica, geam baie, aer conditionat, masina spalat, frigider, 5 minute piata Salajan **57.000 €;** ☎0728.777.132 office@ramax.ro

1221. **Nicolae** Grigorescu, 10 minute metrou, dec., et. 3/10, 53 mp, 1974, piata Salajan, chiar pe Stelian Mihale, dec., complet renovat, gresie, faianta, parchet, termopane, usa metalica, geam baie, usor negociabil **62.500 €;** ☎0728.777.132 office@ramax.ro

1222. **Nicolae** Grigorescu, chiar langa parc semidec., et. 9/10, 51 mp, 1976, Lotrioara, 2 camere semidec., fara imbunatatiri, bloc reabilitat, scara curata, foarte luminos, 4-5 minute metrou, **55.000 €;** ☎0728.777.132

1223. **Nicolae** Grigorescu, Fizicienilor, dec., et. 9/10, 52 mp, 1970, 5 minute metrou, dec., renovat total, instalatii electrice si sanitare noi, liber, toate actele **60.000 €;** ☎0732.135.467 ramax2016@yahoo.com

1224. **Nicolae** Grigorescu, metrou, dec., et. 7/8, 52 mp, strada Minis, piata Salajan, bloc reabilitat din 1982, dec., termopane, curat, liber, toate actele **58.500 €;** ☎0732.135.471

1225. **Nicolae** Grigorescu, piata Salajan, dec., et. 5/10, 54 mp, 1976, Theodor Pallady stradal, dec., renovat total, instalatiile schimbate electrice si sanitare, gresie, faianta, parchet, termopane, usa metalica, pret negociabil. **68.000 €;** ☎0732.135.471 ramax10@yahoo.com

1226. **Nicolae** Grigorescu, Salajan, bloc nou, finalizare dec., et. 2/3, 52 mp, 2019, Garsoniere si apartamente cu 2 camere, blocuri noi, caramida, finisate la cheie, incalzire pardoseala, canalizare, 15min metrou Nicolae Grigorescu. Finalizare mai 2019. Comision 0. **52.300 €;** ☎0756.828.824 cristina@cityland.ro

1227. **Nicolae** Grigorescu, Salajan, Titan, dec., et. 3/3, 49 mp, 2019, direct dezvoltator 2 camere finalizat cu loc parcare gratuit gata pentru mutare situat langa stradia de metrou Nicolae Grigorescu, **39.500 €;** ☎0730.170.085 bogdan.mavrogheorghe@zonadesud.ro

1228. **Nicolae** Teclu dec., et. 2/3, 56 mp, 2019, dezvoltator, ap. 2 cam., dec., etaj 2-3, constructie beton caramida, finalizare noiembrie 2018, se preda cu g, f, p, t, um, 8 min. metrou Nicolae Theclu, se accepta prima casa, ipoteca **55.820 €;** ☎0731.510.854 ionut.epure@zonadesud.ro

1229. **Nicolae** Teclu, 10 min. metrou, ap. 2 camere dec., et. 1/4, 56 mp, 2019, ap 2 camere, dec., direct dezvoltator, ansamblu nou, acces privat, zona noua, la 10 min de metrou Nicolae Teclu. Predare la cheie cu finisaje incluse si racordari individuale la utilitati **55.820 €;** ☎0738.192.515 laura@activeestate.ro

1230. **Nicolae** Teclu, prima casa, 10 min metrou, 2 camere semidec., et. 1/4, 45 mp, 2019, constructor cu experienta va ofera un apartament cu 2 camere, predare la cheie complet amenajat cu faianta, gresie, parchet, baie utilata, centrala termica si contoare individuale pentru utilitati, **45.000 €;** ☎0738.192.515 laura@activeestate.ro

1231. **Nord,** Oopeni, 2 camere 2018, dec., et. parter/4, 61 mp, 2018, apartament de vanzare in constructie noua 2018, dec., bucatarie inchisa, suprafata utila 51 mp, finisat complet, gresie, faianta, parchet, termopan, incalzire in pardoseala, centrala. **61.000 €;** ☎0799.102.501/ 0725.500.800 office@ambasador-home.ro

1232. **Obor** et. 1/4, Ferdinand Sectia Financiara, metrou lancului 10 minute, cf. 1, 1/4, balcon in termopan, bl. reabilitat termic, renovat, g, f, p, t, um, se poate locui, zona verde civilizata, scoala aproape, intabulat, disc., **55.000 €;** ☎0761.749.316/ 0722.824.757

1233. **Obor,** et. 3/4, 5 min metrou Obor, piata, 2 camere cf. 1, cu balcon, insorit etaj 3/4 pe mijloc de bloc, 1965, reabilitat, fara probleme seismice, g, f, t, p, um, contorizare, a/c, accept credit, zona linistita, aflata semi central, **45.000 €;** ☎0724.913.158/ 0744.163.253

1234. **Obor,** Avrig, semidec., et. 10/10, 47 mp, 1963, st 52 mp, imbunatatiri, aer conditionat, acte la zi, direct proprietar, preferabil cash, urgent, **49.500 €;** ☎0762.765.472

1235. **Obor,** Colentina stradal, complex Rose Garden, dec., et. 10/12, 68 mp, 2009, metrou 7 min, Mall Veranda 5 min, Pipera 10 min, stradal, 2 lifturi, bl. nou, 2 terase mari, um, paza BGS, mobilat complet, ideal investitie, randament bun la inchiriere, minim 400 Euro/luna, **84.900 €;** ☎0722.614.867/ 0723.947.833

1236. **Obor,** Colentina, 3 minute metrou, dec., et. 9/10, 58 mp, 1975, Altex, 9/10, dec., 58 mp,bloc 1975, bloc fara risc seizmic, bloc reabilitat termic, gresie, faianta, parchet, termopan, geam baie, balcon mare,pozitie superba, cadastru, intabulare, accept credit, liber, negociabil, **58.000 €;** ☎0724.336.834

1237. **Obor,** Colentina, Doamna Ghica langa Rosegarden dec., et. 6/10, 53 mp, 1971, stradal, apropape de metrou, mall Veranda, Kaufland, parcul Plumbuita, Bloc reabilitat termic, dec. bloc 1971 reabilitat termic, 53 mp, g, f, p, um, ac, termopan, apartament de mijloc, cadastru, intabulare, **58.000 €;** ☎0722.614.867/ 021.688.08.67

1238. **Obor,** Colentina, Doamna Ghica, dec., et. 5/10, 58 mp, 1979, 5/10, dec., 58 mp, constructie 1979, semistradal, apartament pe mijloc, orientare SUD, scara curata, zona linistita, acces rapid la mijloacele de transport in comun, cadastru, intabulare, pret negociabil. **58.000 €;** ☎0787.882.999

1239. **Obor,** Colentina, Doamna Ghica, dec., et. 3/10, 54 mp, 1976, vav Parc Plumbuita, langa Bcr, etaj 3/10, cf, 1 dec, 54 mp, bloc 1976 reabilitat termic fara risc seismic, pe mijloc, orientare est, vedere deschisa, imb, g, f, p, termopan, um, cadastru, intabulare, **61.000 €;** ☎021.380.28.14/ 0737.435.628

1240. **Obor,** Colentina, Doamna Ghica, Parc Plumbuita-BCR dec., et. 3/10, 54 mp, 1976, 3/10, gresie, faianta, parchet, termopan, usa metalica, bloc reabilitat termic, fara risc seismic, cadastru, intabulare, energetic, acces rapid la transportul in comun, orientare est, se accepta credit, negociabil **60.000 €;** ☎0787.882.999

1241. **Obor,** Colentina, Kaufland, Mall Veranda, semidec., et. 7/10, 50 mp, 1970, 5 min. metrou, stradal, investitie, pozitie de exceptie, scara stradala, mobilat, utilat complet, g+f+t+um, bloc reabilitat termic, 2 lifturi, balcon spatios, geam la baie, orientat pe est, luminos, intabulare, liber, cash. **47.000 €;** ☎0787.882.999/ 0724.336.834

1242. **Obor,** Colentina, stradal aproape Kaufland, dec., et. 2/10, 53 mp, 1971, 7 min., metrou, 2 min., mall Veranda, piata, Teiul Doamnei, sectia 7 Politie, cf. 1 dec, 53 mp, bloc 1971 reabilitat termic fara risc seismic, pe mijloc, curat, termopan, um, cadastru, intabulare. **59.000 €;** ☎021.380.28.14/ 0737.435.628

1243. **Obor,** Colentina, stradal, Stefan cel Mare, Acr, dec., et. 2/10, 53 mp, 1971, 2 min., metrou vav magazinul Obor, aproape Mall Veranda, Mosilor, cf. 1 dec, 53 mp, bloc 1971 reabilitat fara risc seismic, pe mijloc, orientare S-E, pe mijloc, vedere deschisa, imb, g, f, p, t, um, ac, cadastru, intab., **65.000 €;** ☎021.380.28.14/ 0737.435.628

1244. **Obor,** Colentina, stradal, vav Rose Garden dec., et. 2/10, 50 mp, 1970, aproape metrou, Kaufland, Mall Veranda, parc Plumbuita, cf. 1 dec., 50 mp, bloc 1970 reabilitat termic fara risc seismic, orientare s-e, vedere mixta, imb, g, f, p, termopan, um, cadastru, intabulare, **61.900 €;** ☎021.380.28.14/ 0737.435.628

1245. **Obor,** Colentina, Tei, Doamna Ghica, semistradal semidec., et. 5/10, 56 mp, 1979, 5/10, cf 1, sdec, 56 mp, orientat pe Sud, luminos, reabilitat termic, geam la baie, amenajat, g, f, p, t, um, aer conditionat, instal sanitare noi, balcon spatios, bucatarie mobilata, intab, zona linistita,acc credit, **63.000 €;** ☎0787.882.999

1246. **Obor,** Colentina, Teiul Doamnei, langa Scoala 30 dec., et. 7/10, 40 mp, 1978, Lacul Tei x Teiul Doamnei 10min. de metrou Obor, aproape de parcul Tei, Plumbuita, bloc reabilitat termic, scara civilizata fara restantieri, pe mijloc, orientare V, imb. curat accesibil imediat, liber, acte ok, **47.000 €;** ☎0722.614.867/ 021.688.08.67

1247. **Obor,** Ferdinand aproape de Piata Obor, confort 1, semidec., 46mp, etajul 3/4, bloc caramida reabilitat, cu gresie, faianta, parchetm termopan usa metalica, semimobilat, acte la zi, zona linistita, merita vazut. **48.000 €;** ☎0728.879.795

1248. **Obor,** Ferdinand, Iancului, metrou semidec., et. 10/10, 52 mp, 1967, 10/10, mobilat modern, utilat complet, gresie, faianta, parchet, termopan, usa metalica, aer conditionat, bloc reabilitat termic, fara probleme cu terasa, liber, cadastru, intabulare, ideal investitie. **52.000 €;** ☎0787.882.999

1249. **Obor,** metrou Stefan cel Mare semidec., et. 3/10, 55 mp, 1974, etaj 3/10, amenajat la cheie. Se vinde mobilat modern. Acte ok, liber. In imediata apropiere se afla metrou (3 minute), piata, scoala, liceu. Sunati acum, merita vazut. **69.000 €;** ☎0770.805.447 agentie2@mauwis.ro

1250. **Obor,** metrou Stefan cel Mare, et 3 semidec., et. 3/10, 57 mp, 1974, semidec., amenajat la cheie, gresie, faianta, parchet, termopan, se vinde mobilat/ utilat complet, liber, acte la zi, scara curata, pozitie excelenta 3 min. metrou, parc, piata, liceu, Mihai Bravu. **68.000 €;** ☎0766.187.781

1251. **Obor,** Mosilor, semidec., et. 2/10, 56 mp, 1982, ap 2 camere semidec., fara imbunatatiri, termopan si usa metalica hol spatios, balcon pe sufragerie, vedere pe spate. Metrou Obor la 3 min pe jos. **71.000 €;** ☎0771.791.542

1252. **Obor,** Mosilor, metrou, parc, piata, et. 2 semidec., et. 2/10, 56 mp, 1982, Semidec., curat termopan, usa metalica, balcon mare inchis termopan, acte la zi, liber, zona linistita, scara curata, 4 minute metrou Obor, Iancului, M. Bravu, piata, parc, Mosilor, Stefan cel Mare, Lizeanu **68.000 €;** ☎0766.187.781

1253. **Obor,** Primarie, semidec., et. 10/10, 47 mp, 1963, st 52 mp, imbunatatiri, aer conditionat, acte la zi, bloc anvelopat, direct proprietar, urgent, **49.000 €;** ☎0762.765.472

1254. **Obor,** Teiul Doamnei, Colentina,Complex Rosegarden, semidec., et. 6/11, 64 mp, 2012, metrou Obor 7 min., Pipera 10 min, mall Veranda, bloc 2012, stradal, vedere spate

Imobiliare vânzări 2 CAMERE

1312. **Pallady,** Ozana, 2 camere, 10 min. metrou, dec., et. 1/5, 50 mp, 2019, birou dezvoltator, proiect nou, finalizare decembrie 2019, apartamente cu 2 camere cu predare la alb. Imobilul dispune de parcari subterane, lift si racordari la toate utilitatile. Plata avans 90%, **37.500 €;** ☎0738.192.515 laura@activeestate.ro

1313. **Pallady,** Ozana, cartierul nou, dec., et. parter/4, 47 mp, 2018, vand apartament 2 camere, complet dec., 47 mp, situat pe parter inalt, in bloc nou. Loc parcare bonus; apartamentul se vinde complet finisat, cu gresie, faianta, parchet. parcare bonus. **44.500 €;** ☎0749.450.409/ 0771.789.644

1314. **Pallady,** Ozana, Penny, 2 min tramvai, 5 min metrou semidec., et. 6/11, 40 mp, 2018, apartament 2 camere tip studio, in finalizare, mutare rapida. semi stradal, 2 min pana la blvd, 5 min metrou, complex cu bariera, loc de joaca, spatii verzi. **46.500 €;** ☎0771.789.644

1315. **Panduri** dec., et. 6/8, 60 mp, 1990, apartamentul cu 2 camere situat in zona 13 Septembrie - Panduri, pe strada Ionita Cegan, este confort I sporit, dec., are suprafata de 60 mp si se afla la etajul 6 al unui bloc cu 8 etaje. **77.900 €;** ☎0725.500.704 danbuga@gmail.com

1316. **Panduri,** dec., et. 3/8, 63 mp, 1988, adiacent, zona linistita, dec., 63 mp, etaj 3/8, camere spatioase, imobil 1988, parchet masiv, termopane, usa metalica, negociabil. **80.000 €;** ☎0722.732.975 axadomenii@yahoo.com

1317. **Panduri,** apartament 2 camere, mobilat, utilat lux dec., et. parter, 53 mp, 1993, **99.500 €;** ☎0720.888.021/ 0720.888.028 cosmin.vasilache@procapital.ro

1318. **Panduri,** Cotroceni, dec., et. parter/8, 53 mp, 1993, apartament Panduri elegant semimobilat lux (negociabil). **93.000 €;** ☎0724.037.911 rolicka@yahoo.com

1319. **Pantelimon** et. 9/10, 50 mp, 1975, **53.700 €;** ☎0722.459.956 iacobdaniel@galaxyimob.ro

1320. **Pantelimon** semidec., et. 12/12, 65 mp, 1975, 2 camere Pantelimon- Mega Mall, 65 mp construiti, termopane, living 18 mp, bucatarie 8,5mp, balcon inchis cu termopan, bloc reabilitat, 3 minute de Mega Mall, scara zugravita, terasa refacuta, liber. **47.990 €;** ☎0749.131.838

1321. **Pantelimon** dec., et. 2/7, 65 mp, 2019, Apartament 2 camere, dec., la doar 5 minute de Cora, complet finisat, avand suprafata de 65 mp utili, bloc nou, centrala termica, contorizare individuala. **57.800 €;** ☎0731.337.722 adriana@fundenibridgerezidential.ro

1322. **Pantelimon** dec., et. 5/10, 40 mp, Cora, scoala gen. nr 66, cf. 2, dec., et. 5, balcon in termopan, 40 mp, curat, locuibil, scara curata, gradinita, magazine, aproape transport in comun, cadastru, intabulare, merita vazut **39.000 €;** ☎0761.749.316/ 0722.824.757

1323. **Pantelimon** dec., et. 7/10, Delfinului dec., 46 mp, et7, balcon in termopan, hol locuibil, bl. reabilitat termic, scara curata civilizata, piata, scoala, gradinita, aproape transport stb, cadastru, intabulare. **47.000 €;** ☎0761.749.316/ 0722.824.757

1324. **Pantelimon** semidec., et. 6/10, 36 mp, 1970, Particular vand apartament 2 camere, zona Pantelimon - Vergului. **40.000 €;** ☎0724.003.251 mihai.pfa@gmail.com

1325. **Pantelimon** Cora Imobil 2019 dec., et. parter/5, 2019, ultimul apartament de 2 camere, la parter inalt in bloc cu regim de inaltime p+4+m, vedere lateala,dec., 54 mp, ireprosabil construit, finisaje lux la alegere pretul include TVA. **43.000 €;** ☎0728.879.797/ 0728.879.796 cernicabuilding@yahoo.com

1326. **Pantelimon** Cora, imobil 2018 finalizat dec., 58 mp, 2018, Pantelimon, Lidl, Cernica Building, imobil 2019, imobil finalizat, situat langa Lidl, pe Sos. Cernica stradal la 5 minute de Cora, zona minunata, **45.000 €;** ☎0728.879.797/ 0728.879.796 cernicabuilding@yahoo.com

1327. **Pantelimon** imobil 2019 finalizat dec., et. 2/5, 2018, situat la doar 5 minute de Cora Pantelimon, pe Sos. Cernica la intersectia cu Biruintei, langa Lidl, imobil 2018 finalizat, p+4e+m, gata de mutare, apartamente la etajele parter, 1, 2, 3, 4, **45.000 €;** ☎0728.879.797/ 0728.879.796 cernicabuilding@yahoo.com

1328. **Pantelimon** Ivonco Residential, apartament 2 camere 57 mp, apartament 2 camere open space et. 5, util 57 mp, 1 bucata, 52000 euro+tva 5% (loc parcare plus boxa inclus), **54.600 €;** ☎0744.651.044/ 0744.798.859 dan.popescu@mike.com.ro

1329. **Pantelimon** Lebada 3min. Lidl imobil 2018 finalizat dec., et. 3/4, 2018, situat la 5 minute de Cora Pantelimon, ansamblu de blocuri P+4E+M, cu apartamente de 2 si 3 camere, finalizate, construite din beton si caramida, fara rigips, termopane Salamander, finisaje lux, **45.000 €;** ☎0728.879.797/ 0728.879.796

1330. **Pantelimon** Spital semidec., et. 1/10, 38 mp, 1974, Apartament 2 cam Pantelimon Spital, et 1, mobilat si utilat, ID 12167. **46.500 €;** ☎0762.244.023 gacity.imobiliare@yahoo.com

1331. **Pantelimon** vis -a -vis spital ap. 2 cam vedere lac hol locuibil dec., et. 6/10, 45 mp, **44.000 €;** ☎0725.540.400 vlad@vladtrimbitasu.ro

1332. **Pantelimon,** dec., et. 2/7, 65 mp, 2019, apartament 2 camere, dec., la doar 5 minute de Cora Pantelimon, complet finisat, avand suprafata de 65 mp utili, bloc nou, centrala termica, contorizare individuala. **57.800 €;** ☎0731.337.722 adriana@fundenibridgerezidential.ro

1333. **Pantelimon,** dec., et. 3/7, 65 mp, 2019, apartament 2 camere, dec., la doar 5 minute de Cora, complet finisat, avand suprafata de 65 mp utili, bloc nou, centrala termica, contorizare individuala **57.800 €;** ☎0731.337.722 adriana@fundenibridgerezidential.ro

1334. **Pantelimon,** dec., et. 5/8, 1984, Armenesc, bl. 1984, cf. 1, dec., 5/8, balcon, 57 mp, renovat curat, g, f, p, t, um, aproape scoala si gradinita, transport stb, magazine, Lidl, pret bun, negociabil **60.000 €;** ☎0761.749.316/ 0722.824.757

1335. **Pantelimon,** Armenesc, bl stradal, semidec., et. 6/10, 55 mp, 1982, ap 2 camere semidec., cu toate imbunatatirile, bl stradal, mobilat si utilat. Toate actele pregatite pt vanzare, liber. Intrare stradala vedere spate. **65.000 €;** ☎0771.791.542

1336. **Pantelimon,** Armenesc, bloc stradal, semidec., et. 6/10, 57 mp, 1982, intrare stradala, vedere spate, semidec., et. 6, amenajat, gresie, faianta, parchet, termopan, se vinde mobilat, utilat, liber, acte zi, scara curata, apropiere metrou lancului, parc, scoala, gradinita **64.000 €;** ☎0766.187.781

1337. **Pantelimon,** Cimitirul Armenesc dec., et. 3/8, 50 mp, 1983, Apartament 2 cam. Pantelimon, Bis Capra, et 3 /8, dec., an 83, mobilat, ID 12227. **70.500 €;** ☎0762.244.023 gacity.imobiliare@yahoo.com

1338. **Pantelimon,** Delfinului, dec., et. 11/12, 63 mp, 1975, apartament 2 cam Pantelimon, Delfinului dec. renovat ID 12105. **63.500 €;** ☎0762.244.023 gacity.imobiliare@yahoo.com

1339. **Pantelimon,** imobil 2018 finalizat dec., et. 3/5, 55 mp, 2018, La 2 minute lidl maxim 10 minute Cora, imobil p+4e+m, finalizat la cheie, direct dezvoltator, accept credit, sau plata in rate pe cateva luni, ofer discount pt plata cash si avans mai mare, **45.000 €;** ☎0728.879.797/ 0728.879.796

1340. **Pantelimon,** Ivonco Residential apartament 2 camere 2018, apartament 2 camere open space et. 5, util 57 mp; 1 bucata - 52000 euro + tva 5 % (loc parcare+boxa inclus) **54.600 €;** ☎0744.651.044/ 0744.798.859 dan.popescu@mike.com.ro

1341. **Pantelimon,** Liceul Lucian Blaga, Cora dec., et. parter/10, 38 mp, 1981, Apartament 2 camere, dec., suprafata totala 38 mp, an constructie 1981, situat la Parter din 10; bloc izolat termic, luminos avand pozitionare sudica; repartitoare; intretinere economica; **46.000 €;** ☎0720.248.348 cityinvestestates@gmail.com

1342. **Pantelimon,** Lidl, imobil finalizat, 5 min. Cora dec., et. 1/4, 57 mp, 2018, p+4e+m finalizat, toate actele, acceptam credit, bloc beton armat si caramida, fara rigips, ireprosabil construit, acceptam credit, direct dezvoltator comision 0%, **45.000 €;** ☎0728.879.797/ 0728.879.796 cernicabuilding@yahoo.com

1343. **Pantelimon,** Morarilor, Vergului, Beirut School, dec., et. 7/10, 55 mp, 1975, Malaxa Spital, bloc stradal Sos Vergului, vis-a-vis Malaxa, cf 1, et. 7/10, renovat complet, instalatie electrica/sanitara schimbate, bloc reabilitat, se vinde complet mobilat/utilat. Liber, agentie. **62.000 €;** ☎0737.481.773 euro.c.imobiliare@gmail.com

1344. **Pantelimon,** Piata Delfinului, Mega Mall, Chisinau, dec., et. 4/10, 38 mp, 1976, 2 camere, 1976, bloc reabilitat termic, 4/10, dec., su 35,58 mp, st 38,30 mp, 1 balcon inchis cu termopan, gresie, faianta, parchet, termopan, apometre apa rece, vedere fata, orientat spre S. **39.500 €;** ☎0728.872.575 bogdan@nordinvest.ro

1345. **Pantelimon,** Sp. Malaxa, semidec., et. 6/10, 37 mp, 1970, gresie, parchet, faianta, termopan, bloc reabilitat, ocazie, **38.000 €;** ☎0732.445.263/ 0775.237.139

1346. **Pantelimon,** spital, semidec., et. 4/10, 52 mp, 1975, apartament 2 cam Pantelimon, spital et 4, ID 12250, **53.500 €;** ☎0762.244.023 gacity.imobiliare@yahoo.com

1347. **Pantelimon,** Spital, dec., et. 5/10, 50 mp, 1976, stradal, cf. 1, mobilat clasic, **48.000 €;** ☎0732.445.263/ 0775.237.139

1348. **Pantelimon,** vav de Piata Delfinului dec., et. 7/10, 56 mp, 1977, Mega Mall 5min. parcul Delfinului 3min. bloc foarte civilizat, reabilitat termic, dec, 56mp, imbunatatiri, g,f,p, um, termopan, cadastru, intabulare, se accepta credit, **56.500 €;** ☎0722.614.867/ 0723.947.833

1349. **Parc** Bazilescu, semidec., et. parter/3, 57 mp, 2014, bloc nou, strada Fortunei nr. 30, ap 2 camere, parter/3, 47 mp utili, finisat complet, toate utilitatile, centrala proprie, cont individ. Ap. se afla la 2 min (pietonal) de parc Bazilescu, **58.000 €;** ☎0768.844.544 iordansolomon93@yahoo.com

1350. **Parc** Carol dec., et. 8/9, 65 mp, 2017, 2 camere, dec., etaj 8/9, 65 mp utili, mobilat partial, aer conditionat, masina de spalat, centrala termica proprie, totul nou, nu a mai locuit nimeni, vedere la parc Carol. disponibil imediat! **88.000 €;** ☎0748.238.661/ 0751.075.989 georgiana@imogroup.ro

1351. **Parc** Titan, Metrou, Rezidential Modern, comision 0 semidec., et. 6/13, 50 mp, 2019, ap 2 cam situat in cel mai cautat bloc nou din zona Titan. Vecinitati: parc si metrou Titan (6 min de mers), Ratb (1min), Auchan, Lidl, scoli, gradinite s.a. Finisaje premium ce pot fi personalizate; **61.900 €;** ☎0736.380.183/ 0725.597.221

1352. **Parcul** Aleea Livezilor semidec., et. 1/4, 40 mp, 1975, Imi face placere sa va prezint un apartament cochet la etajul 1 intr-un bloc de 4 etaje, amplasat in fata Parcului Aleea Livezilor. Apartamentul are vederea pe partea din spatele blocului. **27.500 €;** ☎0734.222.095 cristi.stanica@imoprest.ro

1353. **Parcul** Circului dec., et. 4/15, 63 mp, 2015, Parcul Circului, apartament 2 camere, bloc nou, comision 0%, **112.000 €;** ☎0720.888.114 theodor.colesniuc@procapitald.ro

1354. **Parcul** IOR, Nicolae Grigorescu chiar la metrou dec., et. 9/10, 55 mp, 1970, 2 camere dec., gresie, faianta, parchet lemn masiv, 2 debarale foarte mare, baie mare, bloc reabilitat, scara foarte curata, piata Matei Ambrozie, **60.000 €;** ☎0728.777.132

1355. **Parcul** Tineretului -Mihai Bravu dec., et. 5/9, 61 mp, 2018, vanzari apartamente noi ansambluri rezidentiale, **88.500 €;** ☎0721.805.158/ 0722.297.332 gabriela@metropolitanresidence.ro

1356. **Parcul** Tineretului, Vacaresti dec., et. 2/3, 65 mp, 2019, 2 camere dec., 65 mp, intr-un imobil boutique de lux finalizat, situat la 300 m de intrarea in Parcul Tineretului. Apartamentul se preda complet finisat cu materiale de cea mai buna calitate. **95.000 €;** ☎0799.312.999

1357. **Parcul** Tineretului, Vacaresti dec., et. 2/3, 2 camere dec., spatios, imobil boutique nou finalizat, finisaje lux, Parcul Tineretului (Vacaresti). **99.750 €;** ☎0799.312.999

1358. **Penny,** Corbeanca DN1 semidec., et. 2/3, 41 mp, 2012, Ap. mobilat si utilat situat in Comuna Corbeanca, Jud. Ilfov, in spatele magazinului Penny. Are centrala pe gaz, termopan de aluminiu, gresie, faianta, bucatarie mobilata si utilata. Se vinde mobilat. **28.000 €;** ☎0733.509.175 octavian.dorin@gmail.com

1359. **Peny** Market, str. Nasaud, et. parter/4, 68 mp, acte la zi, bloc la pozitie, se accepta ipotecar, **49.800 €;** ☎0764.522.941/ 0742.296.220

1360. **Petre** Ispirescu, Rahova, dec., et. 10/10, 59 mp, 1981, Decomandat, nemobilat, et. 10/10, bloc din 1981, fara imbunatatiri, balcon, acte la zi. Vecinatati: 13 Septembrie, Sebastian, Prosper, Unirii, Margeanului, Panduri, Drumul Sarii, Vulcan Center, Liberty Mall **45.900 €;** ☎0752.122.818 gheorghemagheru@yahoo.com

1361. **Petre** Ispirescu, Sebastian dec., et. parter/8, 61 mp, 1986, P/8, conf I sporit, 61 mp utili, acces STB, magazine, 15 min. de P-ta Unirii. Stare buna, partial mobilat lemn masiv, posibilitate constructie balcon. Bloc civilizat, fara restantieri. Accept credit. **59.000 €;** ☎0721.356.798 claudiu.fulga86@gmail.com

1362. **Piata** Domenii, Bd Ion Mihalache, oferta, apartament semidec., et. 1/1, 41 mp, 1947, **98.000 €;** ☎0723.871.611 bunea.mirela.imob@gmail.com

1363. **Piata** Iancului semidec., et. 5/8, 47 mp, 1974, locatie foarte buna, aproape de statia de metrou, bloc reabilitat termic, apartament situat la etaj intermediar, vedere spate, pret excelent. **58.000 €;** ☎0730.993.333 tentantimobiliare@yahoo.com

1364. **Piata** Iancului, metrou semidec., et. 5/10, 50 mp, 1968, Etaj 5/10 semidec. amenajat. Este situat chiar langa metrou bloc stradal, vedere spate. in imediata apropiere se afla scoala, magazine liceu. Sunati acum, pred bun! **58.000 €;** ☎0770.805.447 agentie2@mauwis.ro

1365. **Piata** Muncii, Parc National semidec., et. 2/8, 49 mp, apartament situat pe str. Gheorghe Patrascu, la 200 de m de intrarea in parcul National, bloc curat, reabilitat, usi schimbate, zona verde, liniste dar aproape de parc si mijloace de transport, **60.500 €;** ☎0736.965.547 maria.mariailinca@yahoo.com

1366. **Piata** Rahova, 30 mp, 1980, cf. 3, et. 1, apa rece/ apa calda, **20.000 €;** ☎0771.505.822/ 0786.299.984

1367. **Piata** Rahova, imobil nou, apartamente 2 camere si garsoniere, **25.000 €;** ☎0756.923.564

1368. **Piata** Rahova, zona Pucheni semidec., et. 6/10, 52 mp, 2019, apartamentul vine complet finisat cu: gresie, faianta, parchet, usi interioare si exterioare, obiecte sanitare, calorifere aluminiu, tamplarie pvc, centrala proprie **45.500 €;** ☎0725.225.369/ 0730.831.283 ganeaadi06@gmail.com

1369. **Piata** Resita, sector 4, semidec., et. parter/4, 40 mp, proprietar vand ap. 2 camere, cf. 2, gresie, faianta, parchet, curat, piata in zona, scoala, transport, accept si credit, **39.900 €;** ☎0766.726.602

1370. **Piata** Romana Magheru stradal metrou mobilat utilat acces terasa 50 mp semidec., et. 9/9, 43 mp, **69.500 €;** ☎0725.540.400 vlad@vladtrimbitasu.ro

1371. **Piata** Romana, dec., et. 4/6, 56 mp, 1998, Polona, pozitie excelenta, la cinci minute distanta fata de statia de metrou, apartament dec. situat intr-un bloc construit in anul 1998. Se vinde mobilat si utilat. Investitie excelenta. Oferta rara! **119.000 €;** ☎0744.652.155/ 021.330.44.58 gabriel.bozian@abbunited.ro

1372. **Piata** Salajan, Nicolae Grigorescu dec., et. 7/8, 52 mp, 1982, chiar la metrou, piata, bloc din 1982 reabilitat, 52 mp, etajul 7 din 8, 2 lifturi, termopane, gresie, parchet, **58.500 €;** ☎0732.135.467 ramax2016@yahoo.com

1373. **Piata** Sudului dec., et. 9/10, 50 mp, 1973, vanzare 2 camere dec.e, 9/10, centrala proprie, gresie, faianta, termopan, contorizat, apropiere metrou Piata Sudului si Brancoveanu, zona linistita, cadastru, intabulare. **48.000 €;** ☎0722.766.766 dragos_imob@yahoo.com

1374. **Piata** Sudului, semidec., et. 1/4, 52 mp, 1980, Aleea Calinesti, Piata Sudului, ap 2cam, et. 1/4, anul 1980, semidec., se vinde mobilat, termopan, usa metalica, loc parcare platit, bloc reabilitat, balcon inchis **58.000 €;** ☎0721.242.956

1375. **Piata** Sudului, Berceni dec., et. parter/8, 55 mp, 2019, Va propunem spre vanzare, un apartament cu 2 camere, situat in zonaÃ Piata Sudului - sosÂ Â Berceni, intr-un bloc mixt, construit in anul 2018,Ã dec., avand suprafata totala de 55 mp. **60.500 €;** ☎0799.929.025/ 0725.597.221 aura.c@star-construct.ro

1376. **Piata** Sudului, Berceni, langa metrou, zona ideala dec., et. 1/3, 53 mp, 2018, 2 camere, gradinita si scoala la 200 m, aproape mijloace transport si metrou, zona, civilizata, locuri de joaca, finisaje extra lux, balcon mare, etaj 1, vedere rasarit, ideal locuit **63.500 €;** ☎0747.121.325/ 0728.406.982 adrian@ansambluri-noi.ro

1377. **Piata** Sudului, proprietar, semidec., et. 5/10, 54 mp, 1980, vand ap. 2 cam. 6 min metrou Piata Sudului, renovat integral, gaz separat, ac, bloc reabilitat (aprilie 2019). neg. Acte emise. **65.000 €;** ☎0746.520.576 asirghi89@yahoo.com

1378. **Piata** Sudului, sector 4 dec., et. 4/4, 155 mp, 2018, penthouse Sun Plaza, dezvoltator, apartament 2 camere, 155 mp utili, 5 min de metrou si de parcul Oraselul Copiilor. Mai multe detalii la telefon **226.000 €;** ☎0729.555.190 neagu.mihai@comunaberceni.ro

1379. **Piata** Unirii, Tribunalul Junior, Metrou, stradal dec., et. 5/7, 73 mp, 1997, intrare/ vedere stradala, 1997, 73 mp, 5/7, dec., 3 balcoane, baie cu geam, imbunatatiri si finisaje, parcare, 3 minute metrou, nemobilat, apropiere parc, Centrul Istoric, pretabil firma/ locuit. **130.000 €;** ☎0755.022.290/ 0758.259.731 office@imobservicecenter.ro

1380. **Piata** Victoria, ultracentral, dec., et. demisol/3, 61 mp, 1935, ap. deosebit, luminos Victoriei, baie f mare cu geam aerisire, sauna, living + bucatarie complet utilata (masina de spalat vase, electrocasnice incorporabile noi) + 2 dormitoare. 75.000 eur. **75.000 €;** ☎0758.099.148

1381. **Piata** Victoriei, Capitale, Guvern semidec., et. parter/4, 45 mp, 1970, apartament 2 camere, semi-dec., in bloc din 1970- reabilitat termic, parter/P+4, suprafata utila- 43 mp + 3 mp balcon inchis in termopan, centrala termica, 50 mp curte in folosinta. **71.500 €;** ☎0723.334.024 bbadrian@gmail.com

1382. **Piata** Victoriei, Doctor Felix, semidec., et. 9/10, cf. 2, cad., intab., su 41,70 mp, balcon pe dormitor, bloc monolit, 200 m distanta de metrou, usor neg., **57.000 €;** ☎0723.723.485

1383. **Pipera** dec., et. 4/5, 57 mp, 2018, Apptown Property prezinta AppTown North, un imobil rezidential ce isi propune sa iti ofere o experienta deosebita de locuire in nordul Bucurestiului. Detalii: www.apptown.ro. **68.250 €;** ☎0784.111.888 vanzari@apptown.ro

1384. **Pipera,** dec., et. parter/3, 54 mp, 2018, apartamente cu gradina proprie, zona Pipera-Popasului, imobil situat la coltul padurii Cretulescu. Direct dezvoltator, comision 0. 1000 euro/mp util, se predau complet finisate + bai echipate. **67.000 €;** ☎0764.088.527 dumitrescu.ddana@yahoo.com

1385. **Pipera,** dec., et. 2/5, 58 mp, 2018, Apptown Property prezinta AppTown North, un imobil rezidential ce isi propune sa iti ofere o experienta deosebita de locuire in nordul Bucurestiului. Detalii: www.apptown.ro. **69.142 €;** ☎0784.111.888 vanzari@apptown.ro

1386. **Pipera,** dec., 56 mp, 2018, Bulevardul Pipera 1-2 E Apptown Property prezinta AppTown North, un imobil rezidential ce isi propune sa iti ofere o experienta deosebita de locuire in nordul Bucurestiului. Detalii: www.apptown.ro. **67.200 €;** ☎0784.111.888 vanzari@apptown.ro

1387. **Pipera,** ansamblu rezidential, apartament 2 camere, dec., et. 7/7, 64 mp, 2018, ansamblul rezidential Four City North continua standardele ridicate in materie de dezvoltare imobiliara premium **77.004 €;** ☎0732.376.033/ 0723.002.133 contact@4city.ro

1388. **Pipera,** apartament 2 camere zona de nord dec., et. 7/7, 53 mp, 2018, ansamblul rezidential Four City North continua standardele ridicate in materie de dezvoltare **71.916 €;** ☎0732.376.033/ 0723.002.133 contact@4city.ro

1389. **Pipera,** apartament 2 camere, direct dezvoltator, dec., et. parter/7, 53 mp, 2018, ansamblul rezidential Four City North continua standardele ridicate in materie de dezvoltare imobiliara premium. **77.676 €;** ☎0732.376.033/ 0723.002.133 contact@4city.ro

1390. **Pipera,** apartament 3 camere, direct dezvoltator, dec., et. 1/7, 84 mp, 2018, ansamblul rezidential Four City North continua standardele ridicate in materie de dezvoltare imobiliara premium. **94.000 €;** ☎0732.376.033/ 0723.002.133 contact@4city.ro

1391. **Pipera,** Voluntari, dec., et. 1/3, 2018, apartament 2 camere, 47.5 mp utili, zora rezidentiala noua, intre padurile Andronache si Cretulescu. Cel mai mic pret din zona 1000euro/mp util. Se accepta credit prima casa/ipotecar/imobiliar, **47.500 €;** ☎0764.088.527 dumitrescu.ddana@yahoo.com

1392. **Pipera-** Rond Omv semidec., et. 3/4, 80 mp, 2015, Particular vand apartament 2 camere (cu lift), bloc nou, vedere lac. Mobilat utilat lux,seif, AC, centrala termica proprie. Accept si plata criptomonezi (Bitcoin sau alte monezi).+5% curs bitcoin Romania. **110.000 €;** ☎0786.398.336

1393. **Plazza,** dec., et. 3/4, 2 camere, foarte rezistent, cu balcon, mobilat modern, neg., **59.800 €;** ☎0733.955.185/ 0739.442.440

1394. **Ploiesti,** zona Malu Rosu, proprietar, dec., et. 2/10, vand apartament cf. 1, cadastru, intabulare, gresie, faianta, parchet, termopan, usa metalica, balcon 12 m, negociabil; ☎074058296

1395. **Politehnica,** Grozavesti, dec., et. 1/9, 57 mp, 2018, compartimentari interioare din caramida, contorizare individuala, centrala proprie, lift, complet finisat, devoltator imobil, comision 0, pret valabil pentru plata cash. **78.900 €;** ☎0722.434.557

1396. **Politehnica,** str. Baia de Aries, comision 0% dec., et. parter/9, 55 mp, 1979, apartament trecut in acte ca spatiu comercial, cu intrare separata din strada, parter din 9, confort 1, dec., doatat cu centrala proprie, instalatia sanitara schimbata, se vinde cum se vede **65.500 €;** ☎0762.079.095/ 0725.691.900

1397. **Popesti** Leordeni dec., et. 1/2, 51 mp, 2019, apartament 2 camere, Oltenitei, Popesti Leordeni **46.900 €;** ☎0787.672.418 tudor@tophome.ro

1398. **Popesti** Leordeni dec., et. demisol/3, 48 mp, 2015, Popesti Leordeni, 48mp utili, dec.. Apartamentul se vinde complet mobilat si utilat. Centrala termic, contorizare separata. Loc de parcare. **47.000 €;** ☎0723.603.354

1399. **Popesti** Leordeni dec., et. 2/2, 64 mp, 2013, Proprietar, vand ap. 2 cam plus mansarda, Popesti-Leordeni, 56 mp util, 64 mp total, dec.. **65.000 €;** ☎0773.921.107 ais2003berg@yahoo.com

1400. **Popesti** Leordeni apartament 2 camere dec. dec., et. parter, 44 mp, 2018, bloc nou p+2et, cu acces rapid la mijloacele de transport, la 2 statii de autobuz fata ce centrul orasului. Apartamentul se vinde complet finisat cu loc de parcare in proprietate inclus. Dezvoltator; **39.000 €;** ☎0768.397.773/ 0764.180.052 office@nemarimobiliare.ro

1401. **Popesti** Leordeni Confort City Splaiul Unirii nr. 9 dec., et. 11/12, 65 mp, 2009, particular vand ap cu 2 camere cu suprafata de 65 mp utili, Popesti Leordeni, complex Confort City finalizat, bloc nou 2009, gresie, faianta, termopan, usa metalica, centrala, ac. Nu ofer comision **42.500 €;** ☎0722.633.328

1402. **Popesti** Leordeni intrare, apartament 2 camere, dec., et. 1/2, 57 mp, 2018, bloc nou 2018, P+2Et, apartament finisat, racordat la utilitati pe reteaua orasului. Blocul este adiacent cu Sos. Oltenitei cu acces rapid la mijloacele de transport si magazine (Lidl). Comision 0; **57.000 €;** ☎0764.180.052/ 0768.397.773 office@nemarimobiliare.ro

1403. **Popesti** Leordeni, dec., et. parter/2, 51 mp, 2018, Apartament 2 camere cu gradina, in vila, finalizat, acte gata **45.500 €;** ☎0787.672.418 tudor@tophome.ro

1404. **Popesti** Leordeni, dec., et. 3/3, 48 mp, 2019, apartament 2 camere, dec., metrou Dimitrie Leonida **44.500 €;** ☎0787.672.418 tudor@tophome.ro

1405. **Popesti** Leordeni, dec., et. parter/2, 91 mp, 2010, proprietar, vand apartament doua camere, bucatarie utilata, curte, garaj, finisaje de cea mai buna calitate, acceptam si credit **79.000 €;** ☎0799.455.455 urbanrezidential@gmail.com

1406. **Popesti** Leordeni, Amurgului, metrou Leonida dec., et. 2/2, 55 mp, 2009, apartament 2 camere, curte, pod propriu, complet mobilat si utilat. Centrala proprie. 8 minute de metrou Dimitrie Leonida. Structura beton, caramida poroterm, izolatie 10cm. 2 balcoane inchise. **63.900 €;** ☎0726.375.929/ 0724.088.321 roburadu@yahoo.com

1407. **Popesti** Leordeni, apartament 2 camere et. 1/2, 51 mp, 2018, zona centrala, bloc nou 2018, p+2e, finisat, toate utilitatile racordate pe reteaua orasului, bloc stradal, mijloace de transport langa bloc, magazine, scoala si gradinita. Comision 0, **48.900 €;** ☎0764.180.052/ 0768.397.773 office@nemarimobiliare.ro

1408. **Popesti** Leordeni, apartament 2 camere, dec., et. 1/2, 51 mp, 2018, bloc nou p+2et, cu acces rapid la mijloacele de transport, la 2 statii de autobuz fata ce centrul orasului. Apartamentul se vinde complet finisat cu loc de parcare in proprietate inclus. Dezvoltator; **44.500 €;** ☎0764.180.052/ 0768.397.773 office@nemarimobiliare.ro

1409. **Popesti** Leordeni, apartament 2 camere, dezvoltator dec., et. 1/2, 48 mp, 2018, bloc nou P+2Et, constructie 2018, cu acces rapid la mijloacele de transport si la zona centrala a orasului. Apartamentul se vinde complet finisat cu loc de parcare in proprietate inclus. Dezvoltator; **46.000 €;** ☎0768.397.773/ 0764.180.052 office@nemarimobiliare.ro

1410. **Popesti** Leordeni, Gama Residence dec., et. 1/6, 56 mp, 2019, 56 mp, cf. 1, dec., in ans. Gama Residence City Center, toate imbunatatirile noi 2019: gresie, faianta, parchet, termopan, usa metalica, videointerfon, ct, balcon cu spatiu de depozitare, bloc nou 2019 **56.000 €;** ☎0758.041.197 mihai.patrascu@gamainvest.ro

1411. **Popesti** Leordeni, Gama Residence dec., 56 mp, 2019, confort 1, dec., ans. Gama Residence Paraul Rece, toate imbunatatirile noi 2019: gresie, faianta, parchet, termopan, usa metalica, videointerfon, centrala termica, dressing, finalizare august 2019 **58.000 €;** ☎0758.041.197 mihai.patrascu@gamainvest.ro

1412. **Popesti** Leordeni, Gama Residence Paraul Rece dec., et. 2/3, 62 mp, 2019, 2/3, cf 1, dec, toate imbunatatirile noi 2019: gresie, faianta, parchet, termopan, usa metalica, videointerfon, centrala termica, dressing separat, balcon, finalizare constructie 2019, rezervari cu 1000EURO **62.500 €;** ☎0758.041.197 mihai.patrascu@gamainvest.ro

1413. **Popesti** Leordeni, Gama Residence, dec., et. 1/6, 74 mp, 2019, 74 mp, cf. 1, dec., in ans. Gama Residence City Center, toate imbunatatirile noi 2019: gresie, faianta, parchet, termopan, usa metalica, videointerfon, centrala termica, balcon, bloc nou 2019. **75.000 €;** ☎0758.041.197 office@gamainvest.ro

1414. **Popesti** Leordeni, Primarie, Gama Residence, dec., et. 1/6, 56 mp, 2019, 56 mp, cf. 1, dec., in ans. Gama Residence City Center, toate imbunatatirile noi 2019: gresie, faianta, parchet, termopan, usa metalica, videointerfon, centrala termica, balcon, bloc nou 2019 **56.000 €;** ☎0758.041.197 mihai.patrascu@gamainvest.ro

1415. **Popesti** Leordeni,2 camere mobilat,utilat,zona vile dec., et. 2/3, 45 mp, 2011, 2 camere etaj 2/3 (lift), se vinde complet mobilat si utilat exact cum se vede in poze, centrala proprie cu incalzire in pardoseala, aer conditionat, gresie faianta parchet, tamplarie pvc cu geam termopan. **42.500 €;** ☎0787.525.591 sorin@tophome.ro

1416. **Popesti** Leordeni,apartament 2 camere dec. dec., et. 1/2, 56 mp, 2018, bloc nou p+2 et, cu acces rapid la mijloacele de transport, la 2 statii de autobuz fata de centrul orasului. Apartamentul se vinde complet finisat cu loc de parcare in proprietate inclus. Dezvoltator. **49.500 €;** ☎0768.397.773/ 0764.180.052 office@nemarimobiliare.ro

1417. **Popesti,** apartamente in vila complex nou finalizat dec., et. 1/2, 70 mp, 2018, apartament 2 camere finalizat Popesti Leordeni bloc nou. Dotari: gresie, faianta, parchet, obiecte sanitare, prize, intrerupatoare, centrala proprie, usi interioare/ exterioare. Acte gata **48.000 €;** ☎0787.525.649 liviuhantar@tophome.ro

1418. **Popesti,** prima casa, 2 camere bloc nou finalizat, dec., et. 1/2, 2018, Apartament 2 camere dec., disponibil pentru mutare imediata, foarte spatios suprafata de 52 mp utili, incalzire prin pardoseala, balcon generos tip terasa, regim redus de inaltime P+ 2 etaje(pod) **38.500 €;** ☎0787.525.591 sorin@tophome.ro

1419. **Popesti-Leordeni,** apartament 2 camere, centru, dec., et. 1/2, 45 mp, 2017, Apartament 2 cam. bloc nou 2017, nu a fost locuit, este Mobilat si Utilat. Este localizat in centrul orasului langa Megaimage si sos. Oltenitei. Acces rapid la mijloacele de transport. Toate actelele. **48.000 €;** ☎0768.397.773/ 0764.180.052 office@nemarimobiliare.ro

1420. **Predeal,** Cioplea zona Hotel Belvedere, et. parter/2, 110 mp, 2018, ap. 2 cam. 91 mp utili, balcon 20 mp, semineu, boxa terasa exterioara 100 mp in folosinta comuna cu celelalte patru apart. Parcare comuna. Zona linistita fara traific auto. **85.000 €;** ☎0722.254.280 fstanica64@gmail.com

1421. **Prelungirea** Ghencea - Cooperativei 2 camere 35000E et. 3/3, 42 mp, 2019, bloc nou, 2 camere, suprafata utila 42 mp, etaj 3/3, finisat la cheie, bucatarie inchisa, centrala termica, optional loc de parcare. Statie autobuz langa bloc. Se accepta credit, comision 0%. **35.000 €;** ☎0742.400.300

1422. **Prelungirea** Ghencea 12, semidec., et. 10/10, 48 mp, 1972, Valea lui Mihai, direct proprietar, fara comision, et. 10/10, 46,4 mp utili+4,8 mp balcon, linsitit, renovat, mobilat si utilat, aer conditionat, usa metalica, termopane, parchet, gresie, faianta. **43.900 €;** ☎0721.812.704

1423. **Prelungirea** Ghencea Stonebuilding promotie finisaje marmura comision 0% semidec., et. parter/3, 49 mp, **42.000 €;** ☎0725.540.400 vlad@vladtrimbitasu.ro

1424. **Prelungirea** Ghencea Stonebuilding promotie finisaje marmura comision 0% semidec., et. 1/3, 60 mp, **49.000 €;** ☎0725.540.400 vlad@vladtrimbitasu.ro

1425. **Prelungirea** Ghencea, dec., et. 2/7, 70 mp, 2018, 2 camere modern, la chei, dec., avand o, suprafata utila de 70 mp, intr-un bloc nou construit 2018. Contorizare separata, centrala proprie de apartament. Finisaje moderne, lift, parc, locuri. **52.900 €;** ☎0730.831.283/ 0725.225.369 parvuletnelu@yahoo.ro

1426. **Prelungirea** Ghencea, dec., et. 3/7, 2018, apartament 2 camere, dec., bloc nou, finisat complet cu infrastructura completa si gata de mutat. Blocul are lift si este amenajat cu finisaje de buna calitate **52.900 €;** ☎0720.063.459/ 0726.178.

Imobiliare vânzări 2 CAMERE

1480. **Salcamilor,** apartament 2 camere dec., et. 4/6, 39 mp, 2018, Strada Salcamilor, dezvoltator, bloc cu regim de inaltime P+6, apartamente finisate la cheie, finisaje Bella Casa, centrala proprie, ultimele apartamente cu mutare octombrie 2018. **32.950 €;** ☎0741.700.100

1481. **Sebastian** parc semidec., 85 mp, 2010, 2 camere, cf. 1 sporit, parter/3, parter inalt, cu balcon si parcare subterana, constructie noua, toate imb., incalzire in pardoseala, centrala termica, mobilat sau nemobilat, pret negociabil **82.000 €;** ☎0745.291.131 proca.paula@gmail.com

1482. **Sebastian,** apartament decent, semidec., et. 6/8, 55 mp, 1990, Imi face placere sa va prezint un apartament curat, decent si primitor la intersectia strazilor Calea Rahovei si Sebastian. Intrarea in imobil se face din strada, iar vederea pe spate. **58.000 €;** ☎0734.222.100 mihai.badea@imop[rest.ro

1483. **Sebastian,** Calea Rahovei, semidec., et. 8/10, 57 mp, 1982, vanzare apartament 2 camere zona centrala. Apartamentul cu o su de 57 mp se afla la etajul 8/10, bloc 1982, reabilitat, are 2 balcoane inchise cu termopan, este renovat, mobilat si utilat. Pret negobiabil. **59.900 €;** ☎0760.654.553 elenad.concept@gmail.com

1484. **Sebastian,** Nasaud, stradal dec. etaj 1 liber dec., et. 1/8, 55 mp, 1984, Nasaud, intersectie cu Ferentari, o statie de la BRD Sebastian, stradal, vedere spate, etaj 1, dec., liber, amenajat, termopan (inclusiv balcon), loc parcare ADP, scara impecabila, accept credit **57.900 €;** ☎0721.019.959/ 0720.763.026 respectimob@yahoo.ro

1485. **Sector** 1, centrul Bucurestiului, fara risc seismic dec., et. 2/3, 48 mp, 1957, Ideal pt. Studio Flat sau Airbnb Business, conf.1, etaj 2/3, in bloc de 7 apart. igienizat, parchet, gresie, faianta. Nu lucrez cu agenti, finantabil prin cash, baia nu e renovata. Folositi WhatsApp, mail. **50.000 €;** ☎+4917684123227 galex@noxdox.com

1486. **Sector** 1, Podul Constanta, dec., 54 mp, 2018, apartament 2 camere dec., finisaje de lux, bloc nou, 54 mp utili, apartamentul este nou si finisat, telefon, pret 56.000 euro tva inclus, credit ipotecar/prima casa, propietar, **56.000 €;** ☎0766.051.525 stoicandaniel20@yahoo.com

1487. **Sector** 1, Soseaua Chitilei dec., 47 mp, 2012, De vanzare apartament 2 camere, terasa de 93mp cu gazon si parcare subterana. **79.900 €;** ☎0720.111.188 stoinea.alex@yahoo.com

1488. **Sector** 3, ultimul apartament disponibil, metrou dec., et. parter/5, 56 mp, 2018, bloc finalizat, mutare imediata, acte gata, finisat la cheie, bransat la toate utilitatile, contorizare individuala, centrala termica de apartament, bucatarie inchisa, compartimentari caramida **84.000 €;** ☎0736.380.182/ 0725.597.221

1489. **Sector** 4, dec., et. parter/5, 49 mp, 2019, Apartamentul beneficiaza de o compartimentare ingenioasa si este amplasat in cadrul unui ansamblu rezidential nou construit, aproape de mijloacele de transport in comun.Curte 37 mpComision 0% **45.000 €;** ☎0735.222.575 cosmin.topai@zonadesud.ro

1490. **Sector** 4, apartament 2 camere dec., dec., et. 2/4, 52 mp, 2018, apartament 2 camere dec., sector 4, mall Grand Arena, loc parcare inclus, se vinde la cheie: gresie, faianta, parchet laminat, tamplarie pvc cu geam termopan, usi interior, usa metalica. **38.500 €;** ☎0731.510.845 mihnea.postelnicu@zonadesud.ro

1491. **Sector** 4, apartament 2 camere, 5 min metrou dec., et. 2/10, 52 mp, 2018, ansamblul este situat in zona de Sud a Capitalei pe bulevardul Metalurgiei, cu acces rapid la mijloacele de transport in comun, Ratb si statia de metrou A Patriei si beneficiaza de toate utilitatile. **51.500 €;** ☎0731.510.845 mihnea.postelnicu@zonadesud.ro

1492. **Sector** 4, Grand Arena, dec., et. 1/3, 47 mp, 2017, vanzare 2 camere, acces facil catre mijloace de transport, centre comerciale, scoli, gradinite. Comision 0%, **37.000 €;** ☎0735.222.575 cosmin.topai@zonadesud.ro

1493. **Sector** 4, oferta, apartament 2 camere, semidec., et. 4/5, 47 mp, 2019, constructia solida a imobilului si locatia excelenta, situata intr-o zona linistita si cu acces direct spre artere importante ale Capitalei, fac din acest imobil cea mai buna alegere, 0 comision, 10 min metrou. **39.000 €;** ☎0731.510.845 mihnea.postelnicu@zonadesud.ro

1494. **Sector** 4, oferta, penthouse superb, metrou, 107 mp et. 4/4, 107 mp, 2018, imobilul respecta ultimele norme in domeniul constructiilor, se incadreaza in cea mai buna clasa energetica, este construit pe cadre de beton armat.12 minute metrou. 0 comision, direct dezvoltator. **75.400 €;** ☎0731.510.845 mihnea.postelnicu@zonadesud.ro

1495. **Sector** 4, Turnu Magurele, dec., et. 3/5, 55 mp, 2018, Turnu Magurele-Brancoveanu, apartament 2 camere, dec., **41.055 €;** ☎0722.652.640 diana.berinde@premierimobiliare.ro

1496. **Sinaia** dec., et. 7/10, 73 mp, 2018, Apartament de 2 camere, cu o suprafat utila de 73 mp utili, cu vedere la munte, se vinde compet finisat si utilat. Mutare rapida. Acceptam orice tip de credit. Direct de la dezvoltator, **51.400 €;** ☎0733.501.453

1497. **Sinaia** dec., et. 6/10, 59 mp, 2018, Studio, cu o suprafata utila de 59 mp utili, bucatarie inchisa, finisajele fiind incluse in acest pret.Imobilul se afla intr-un ansamblu rezidential de lux.Direct de la dezvoltator, **41.300 €;** ☎0733.501.453

1498. **Sinaia,** Valea Prahovei, dec., et. 9/10, 64 mp, 2010, vand apartament 2 camere, dec., 64.60 mp utili, cu: gresie, faianta, parchet, obiecte sanitare in baie, geamuri termopan, usa acces metalica, centrala+calorifere, pret promotional, **47.900 €;** ☎0733.501.453 alexandra@olympus-residence.ro

1499. **Sos** Oltenitei, ap. cu 2 cam, Studio la gata. dec., et. 3/5, 41 mp, 2018, Ap cu 2 cam, dec., 41 mp, mutare imediata, et 3 din 5, lift. Centre comerciale in apropiere, scoli, gradinite. Se preda cu gresie, faianta, parchet, centrala de ap, baie complet utilata. Pret pentru cash. **43.500 €;** ☎0737.500.384 zina.epure@zonadesud.ro

1500. **Sos.** Oltenitei BRD Popesti 2 camere mobilat utilat dec., et. 1/2, 40 mp, 2018, Apartament 2 camere complet mobilat si utilat, et 1/2 contorizari utilitati individuale, canalizare etc. zona linistita cu toate facilitatile, Mega-Image, piata, multiple magazine, scoala, gradinita, parculet, **45.000 €;** ☎0787.525.591 sorin@tophome.ro

1501. **Sos.** Oltenitei, Mega Image, ap. 2 cam. dec., dec., et. 1/3, 54 mp, 2018, promotie, bucatarie mare, inchisa, geam la baie, curte interioara, finisaje la alegere, balcon, toate utilitatile, centrala, aproape metrou, Ratb, zona verde, loc de parcare, scoala, gradinita, **44.000 €;** ☎0724.411.696/ 0728.407.191

1502. **Soseau** Giurgiului str Urziceni dec., et. 4/4, 38 mp, 1978, Soseaua Giurgiului str Urziceni apartament 2 camere confort 2 etaj 4/4 liber cadastru Si intabulare accept prima casa si credit ipotecar. **39.000 €;** ☎0769.805.758

1503. **Soseau** Oltenitei, dec., et. 3/5, 57 mp, 2018, apartament 2 camere, gata de mutare, mobilat, utilat, **63.500 €;** ☎0774.075.806 daniel@ansamblurinoi.ro

1504. **Soseaua** Berceni - metrou Dimitrie Leonida dec., et. 2/3, 56 mp, 2019, apartament 2 camere, spatios, decmandat, etaj 2/3, 56mp, complet finisat, contorizare individuala, ansamblu rezidential nou, aproape de metrou Dimitrie Leonida. Accept plata prin credit "Prima Casa". **55.000 €;** ☎0747.069.035 adrian83.tudor@gmail.com

1505. **Soseaua** Berceni, dec., et. 1/5, 41 mp, 2019, studio, 41 mp, et 1 din 5, se preda cu gresie, faianta, parchet, centrala de ap, baie complet utilata, usi interior, usa metalica. Finisajele sunt la alegere. Se accepta si PC. Predare iunie-iulie 2019. **41.500 €;** ☎0737.500.384 zina.epure@zonadesud.ro

1506. **Soseaua** Berceni, dec., et. 4/6, 48 mp, 2015, vand apartament 2 camere, etaj 4/6, utilat si mobilat, cu mobila facuta pe comanda, aproape de statia de metrou Dimitrie Leonida (5 min); **57.000 €;** ☎0745.640.136/ 0723.303.699 29iancu@gmail.com

1507. **Soseaua** Berceni, langa Profi, dec., et. 1/2, 67 mp, 2017, fix langa metrou Dimitrie Leonida, finalizat finisaje de lux, totul nou, centrala termica de apartament, calorifere de otel, loc de parcare, direct proprietar, nu accept intermediari, accept toate formele de plata **61.000 €;** ☎0720.002.332/ 0774.075.901

1508. **Soseaua** Chitilei, Bucurestii Noi dec., et. 1, 52 mp, 2018, apartament 2 cam, et.1, 52 mp utili/ 65 mpc, constructie noua S+P+3. Zona Sos. Chitilei str. Meses, 22 Bucuresti Noi, dezvoltator comision 0. **64.900 €;** ☎0753.639.619/ 0723.828.370 nely_stan@yahoo.com

1509. **Soseaua** Giurgiului, et. 6/8, 2 cam., I, liber, stradal, **43.500 €;** ☎0764.182.655

1510. **Soseaua** Oltenitei dec., et. 5/5, 75 mp, 2018, acum la vanzare apartament 2 camere tip penthouse, aflat la ultimul etaj al unui imobil P+5, imobil finalizat, acte gate. Mutare imediata **54.000 €;** ☎0722.652.640 diana.berinde@premierimobiliare.ro

1511. **Soseaua** Oltenitei dec., et. 1/2, 52 mp, 2019, De vanzare apartament cu 2 camere, Soseaua Oltenitei. **48.900 €;** ☎0730.888.280/ 0730.888.280 anamaria.mihailescu@zonadesud.ro

1512. **Soseaua** Oltenitei, dec., et. 1/2, 52 mp, 2019, apartament 2 camere pe Soseaua Oltenitei la pret avantajos. **48.900 €;** ☎0730.888.280/ 0730.888.280 anamaria.mihailescu@zonadesud.ro

1513. **Soseaua** Oltenitei, dec., et. 3/5, 57 mp, 2019, de vanzare apartament, 2 camere, Soseaua Oltenitei, aproape de mijloc de transport. **59.500 €;** ☎0730.888.280/ 0730.888.280 anamaria.mihailescu@zonadesud.ro

1514. **Soseaua** Oltenitei, semidec., et. 7/10, 51 mp, 1982, proprietar, vand apt. 2 camere cf. 1, curat, mobilat si utilat, liber. Bloc stradal aflat pe sos. Oltenitei intre Big Berceni si Aparatorii Patriei, Mega Image la parter, magazin Lidl vizavi **57.000 €;** ☎0722.306.364

1515. **Soseaua** Oltenitei, ap 2 camere, tip studio, dec., et. 1/3, 48 mp, 2019, promotie, dec., geam la baie, finisaje de lux la alegere, balcon, toate utilitatile, centrala, aproape mij. de transport, zona verde, loc de parcare, scoala, gradinita, parc, centre comerciale **36.500 €;** ☎0724.411.696/ 0728.407.191

1516. **Soseaua** Oltenitei, apartament 2 camere finalizat et. 3/5, 41 mp, 2018, Imobil finalizat, Soseaua Oltenitei. Predare "la cheie", racordat la toate utilitatile, contorizare individuala: curent, apa, gaz. **45.000 €;** ☎0722.204.952

1517. **Soseaua** Oltenitei, Berceni stradal, dec., et. 1/3, 51 mp, 2018, apartament 2 camere, situat stradal pe Sos. Oltenitei, se preda complet finisat, baie complet echipata, centrala proprie, comision 0, direct dezvoltator, **44.000 €;** ☎0725.957.933

1518. **Soseaua** Oltenitei, Dimitrie Leonida semidec., et. 2/4, 48 mp, 2014, apartament 2 camere, s.u. 48 mp, etaj 2/4, an constructie 2014, complet finisat, centrala termica, balcon inchis, contorizare individuala, langa statia de metrou Dimitrie Leonida, se accepta credit. **48.000 €;** ☎0747.069.035/ 0723.174.188

1519. **Soseaua** Oltenitei, Lidl, dec., et. parter/2, 54 mp, 2019, vand apartament finalizat situat intr-un imobil P+2 aflat intr-un cartier de vile finisat complet si utilat cu obiecte sanitare. Loc parcare inclus in pret. Avans 2.825 euro; Mutare imediat. **56.500 €;** ☎0726.178.089/ 0722.338.342 catalin.isache@sudrezidential.ro

1520. **Soseaua** Oltenitei, Paraul Rece, 2 camere dec., et. 1/2, 38 mp, 2018, direct dezvoltator, vand apartament 2 cam. tip studio, toate utilitatile orasului, se vinde la cheie, g, f, p, t, centrala termica de apartament, calorifere otel, **31.000 €;** ☎0749.122.233/ 0747.121.325

1521. **Soseaua** Oltenitei, Popesti Leordeni dec., et. 1/2, 52 mp, 2018, apartament 2 camere dec. etaj intermediar, dispune de toate imbunatatiriile se preda finisat la cheie, finalizare decembrie 2018, langa statia RATB, contorizare individuala, loc parcare inclus; **46.900 €;** ☎0730.250.305

1522. **Soseaua** Oltenitei, sector 4, la 10 min metrou, dec., et. parter/3, 53 mp, 2018, apartament 2 camere, dec, finisaje de lux, loc de parcare, gradinita si scoala, metrou la 10 minute, direct de la proprietar, fara agentii. **50.500 €;** ☎0720.002.332 florin@ansambluri-noi.ro

1523. **Soseaua** Salaj, Parc Humulesti, dec., et. 9/10, 37 mp, 1974, apartament 2 camere etaj intermediar Sos Salaj-Parc Humulesti **36.000 €;** ☎0765.502.268

1524. **Soseaua** Salajan, str. Pecineaga, dec., 53 mp, 2017, particular vand ap. 2 camere, parter, gresie, faianta, centrala proprie, complet utilat si mobilat, **60.000 €;** ☎0770.755.810

1525. **Soseua** Berceni, Dimitrie Leonida, dec., et. 1/3, 53 mp, 2019, apartament 2 camere, complet finisat, centrala termica, usa metalica, contorizat individual, zona linistita, aproape de metrou Dimitrie Leonida. Accept credit "Prima Casa", **51.500 €;** ☎0747.069.035 adrian83.tudor@gmail.com

1526. **Soseua** Oltenitei, Piata Sudului, Gama, dec., et. 3/5, 45 mp, 2018, apartament cu 2 camere open-space, centrala proprie, sos Oltenitei in ansamblul Rezidential Gama Residence, lift, finisaje calitative, spatii comerciale, ratb, mutare imediata, comision 0%. Doar plata cash! **43.500 €;** ☎0726.375.629 cristian.mocanu@zonadesud.ro

1527. **Splaiul** Unirii, Confort City, dec., et. 11/12, 68 mp, 2005, dec., 65 mp suprafata utila, etaj 11 din 12, renovat recent, centrala termica, aer coditionat, liber, parculet/loc de joaca/mega image in incinta complexului rezidential, loc parcare. **42.500 €;** ☎0758.230.771 filip@confort-casaimobiliare.ro

1528. **Stefan** cel Mare semidec., et. 4/6, 47 mp, 1965, Apartament 2 cam Stefan cel Mare, Vasile Lascar, et 4/6, reabilitat, ID 12083. **61.000 €;** ☎0762.244.023 gacity.imobiliare@yahoo.com

1529. **Stefan** cel Mare semidec., et. 6/8, 50 mp, 1968, Stefan cel Mare 6/8 metrou, 50 mp, semidec., vedere fata, renovat, mobilat, utilat, 1968, apropiere parc, **59.000 €;** ☎0728.622.425 radu.toma@houseproviders.ro

1530. **Stefan** cel Mare - Lizeanu, dec., et. 10/10, 57 mp, 1980, stradal pe Stefan cel Mare - 2 camere, dec., renovat: termopan, gresie, faianta, parchet, aer conditionat, usi schimbate. Se vinde partial mobilat si utilat. Pret negociabil. **66.500 €;** ☎0724.754.477 catalina.parvu@refinder.ro

1531. **Stefan** cel Mare metrou 10 min, Parcul Circului dec., et. 1/8, 80 mp, 1987, 1987, et.1, dec. 80 utili din care balcon terasa 25mp, finisaje superioare, complet mobilat si utilat lux, 1 min Parc, ideal firma, locuinta, investitie, bloc solid, scara curata **95.000 €;** ☎0755.022.290/ 0758.323.323 office@imobservicecenter.ro

1532. **Stefan** cel Mare stradal, langa Aleea Circului, semidec., et. 5/8, 50 mp, 1965, particular, metrou Stefan cel Mare 3 min. parcul Circului bloc reabilitat termic, balcon mare, renovat recent totul nou, g, f, p, um, t, usi noi, instalatii, cad. intab. Ideal investitie inchiriere sau locuit, doar cash. **67.000 €;** ☎0722.432.029

1533. **Stefan** cel Mare, dec., et. 3/10, 58 mp, 1984, 3/10, cf. 1, dec., 58.35 mp, bloc 1984, peste drum de Spitalul Colentina, stradal, cadastru, intabulare, ocazie, liber, **79.000 €;** ☎0734.536.795

1534. **Stefan** cel Mare, dec., et. 3/10, 58 mp, 1984, 3/10, cf. 1, dec., bloc 1984, stradal pe Stefan cel Mare, peste drum de Spitalul Colentina, liber, cadastru, intabulare, ocazie. **78.000 €;** ☎0723.682.204

1535. **Stefan** cel Mare, semidec., et. 1/6, 40 mp, 1960, direct proprietar, fara comision, 400 m metrou, et. 1/6, 39,4 mp utili+10,8 mp teren, vedere spate, liniste, complet renovat 2014-2015, complet mobilat si utilat, centrala termica proprie, **65.900 €;** ☎0721.812.704

1536. **Stefan** cel Mare, semidec., et. demisol/5, 54 mp, Stefan cel Mare, etaj demisol, 2 bai, luminos, geamuri mari, 54 mp, fara probleme de infiltratii, cladira fara risc, fara legea 112, zugravit, centrala termica, instalatii electrice schimbate. ☎0765.255.122

1537. **Stefan** cel Mare, et. 4/6, 47 mp, 1965, Stefan cel Mare, stradal, vis a vis de Parcul Circului, 2 camere, semidec.e, 4/6, liber, curat, gresie, faianta, parchet, usa metalica. Proprietar. Doar cash. **59.000 €;** ☎0741.002.501

1538. **Stefan** cel Mare, dec., et. 2/4, 85 mp, 2018, vanzarea apartament 2 camere bloc nou. Imobilul este situat intr-o zona linistita la 10 minute de Piata Romana. Apartamentul are o suprafata totala utila de 66,4 mp. **107.000 €;** ☎0734.222.095 cristi.stanica@imoprest.ro

1539. **Stefan** cel Mare, 4 min. m. Obor, semidec., et. 6/10, 57 mp, 1978, 2 cam, intrare stradala, bucatarie mare, vedere mixta, 2 balcoane, bine impartit, contorizat, cadastru intabulare, realitat, Ratb 1 min., M Obor 5 min. **79.900 €;** ☎0758.259.731

1540. **Stefan** cel Mare, 58 mp, 4 minute metrou semidec., et. 7/10, 58 mp, 1980, apartament cu 2 camere in zona Stefan cel Mare, la 4 minute de mers pe jos fata de metrou si foarte aproape de Parcul Circului! **86.000 €;** ☎0722.732.975 axadomenii@yahoo.com

1541. **Stefan** cel Mare, Barbu Vacarescu, dec., et. 6/8, 60 mp, 1990, etaj 6/10 dec.. Intrare stradala, scara impecabila. Se afla chiar langa statia de metrou. Bloc construit in anul 1990. Liber; **92.000 €;** ☎0770.805.447

1542. **Stefan** cel Mare, Barbu Vacarescu, stradal bl. 1990 dec., et. 6/8, 60 mp, 1990, etaj 6/8 dec., bucatarie mare patrata, hol spatios, sufragerie de 20 mp, liber, curat, scara impecabila, pozitie excelenta, bloc monolit, 3 minute metrou, parcul Circului, piata, scoala, gradinita **91.000 €;** ☎0766.187.781

1543. **Stefan** cel Mare, Lizeanu, Obor semidec., et. 1/1, 37 mp, 1921, Apartament la et 1/1, cu pod deasupra, in casa cu curte comuna. Fara imbunatatiri. Toate utilitatile sunt disponibile in apartament: apa, electricitate si gaze. 0% comision la cumparare. **26.000 €;** ☎0737.989.041 contact@ramona-ursu.ro

1544. **Stefan** cel Mare, Parcul Circului, semidec., et. 7/8, 51 mp, 1960, vand apartament 2 camere, Stefan Cel Mare, Parcul Circului, vis a vis de restaurantul La Placinte, bloc 1960, semidec., etaj 7/8, suprafata utila 51 mp **59.000 €;** ☎0764.529.841

1545. **Stefan** cel Mare-Aleea Circului, dec., et. 3/4, 50 mp, 1962, apartament 2 cam Stefan cel Mare Aleea Circului et 3/4 reabilitat ID 12213. **70.000 €;** ☎0762.244.023 gacity.imobiliare@yahoo.com

1546. **Stefanesti,** judetul Ilfov, localitatea dec., et. 1/2, 52 mp, 1979, stradal pe strada Stefanesti - Bucuresti, 15 minute Bucuresti, bloc din 1980, gresie, faianta, parchet, termopane, usa metalica, centrala, curat, supermarket, toate actele. **30.000 €;** ☎0728.777.132 office@ramax.ro

1547. **Str.** C.lui Traian, apartament 2 cam, et. 2, dec., et. 2/4, 60 mp, 1984, sud, mobilat, proprietar, vand apartament situat pe Str. C.lui Traian, Liceul Economic. Se vinde complet mobilat si utilat, inclusiv frigider, aragaz, masina de spalat, hota. Pret negociabil. Acceptam credit. **52.000 €;** ☎0770.699.341 iarusu@yahoo.com

1548. **Str.** Maior Bacila, particular, dec., et. 3/5, ap. 2 camere, de exceptie, pentru cunoscatori; ☎0723.851.146

1549. **Strada** Patulului, sector 3, Bucuresti dec., et. 10/10, 57 mp, 1973, vand apartament 2 camere, dec., confort 1. Este foarte aproape de statia de metrou Grigorescu, scoala nr 112, gradinita, piata. Persoana fizica - nu ofer comision agentiilor imobiliare. Liber **51.000 €;** ☎0763.678.791 aurelianicu58@gmail.com

1550. **Strada** Rezervelor 58C, vis a vis de magazinul Lidl semidec., 38 mp, 2018, 2 camere, d/7, g, f, p, t, ul, um, centrala termica proprie, finisat complet, acte gata. Plata credit bancar. **35.700 €;** ☎0721.128.128/ 0734.125.125 residence.mt@gmail.com

1551. **Strada** Salaj, 36 mp, vand apartament 2 camere, confort 2, parter, foarte frumos, gresie, faianta, termopan, parchet, **39.000 €;** ☎0731.508.916

1552. **Strada** Tineretului, apartament 2 camere, parcare, semidec., et. 2/6, 39 mp, 2018, lift, apartament 2 camere, predare la cheie, lift, loc de parcare, finisaje la alegere, bloc nou, mijloc de transport, **35.000 €;** ☎0720.822.960 contact@rezidential-orhideelor2.ro

1553. **Straulesti,** et. 3/5, 55 mp, 2 cam., cf. 1, lift, preluare contract ICRAL, liber, bloc reabilitat, ocazie, **22.000 €;** ☎0762.146.702/ 0737.216.782

1554. **Tei** Colentina la 12 min de mers metrou Obor 2 camere de vanzare dec., et. 8/10, 48.00 mp, **52.000 €;** ☎0724.808.552 matei@mateipantea.ro

1555. **Tei,** Teiul Doamnei, Doamna Ghica, Colentina, semidec., et. 1/10, 38 mp, **41.000 €;** ☎0730.928.310 trimbitasu@gmail.com

1556. **Teiul** Doamnei dec., et. 10/10, 55 mp, 1980, confort 1 sporit, 57,6 mp utili, izolat termic, mobilat, imbunatatiri: gresie, faianta, parchet, usa metalica, **53.000 €;** ☎0723.850.005

1557. **Teiul** Doamnei Doamna Ghica adiacent confort 1 dec., 60mp, etajul 8/10, bloc 1980 reabilitat, cu gresie, faianta, parchet, termopan, usa metalica, mobilat, zona linistita, acte la zi, se accepta credit, merita vazut **63.000 €;** ☎0728.879.795

1558. **Teiul** Doamnei, dec., et. 2/8, 56 mp, 1987, apartament confort 1, dec. situat la etajul 2/8, blocul este construit in 1987, are o suprafata de 56 mp. bloc reabilitat, amenajat cu gresie, faianta, parchet, termopan, centrala proprie. **64.900 €;** ☎0731.144.151/ 021.231.23.18

1559. **Teiul** Doamnei, Colentina, semidec., et. 5/10, 57 mp, 1980, apartament 2 cam Teiul Doamnei 57 mp, et. 5, an 1980, 1 gr. sanitar cu geam exterior ID 12211 **61.000 €;** ☎0762.244.024 gacity.imobiliare@yahoo.com

1560. **Terra** Residence, bulevardul Eroilor, dec., et. 4/5, 80 mp, 2007, Voluntari Andronache, apartament 2 camere, dec., situat la etajul 4 din 5, in complexul Terra Residence, bloc finalizat in 2008. Suprafata utila 80 mp, apartamentul este complet mobilat. **100.000 €;** ☎0744.346.354 mihalm@yahoo.com

1561. **Th** Pallady, ideal achizitie,studio, dezvoltator, dec., et. 1/5, 53 mp, 2018, direct dezvoltator, studio, 53 mp, et 1 din 5, finisaje de inalta clasa la alegere. Predare la cheie cu g, f, p, t, um, ct, izolat termic exterior, constructie beton umplutura caramida. Lift. Detalii la tel. **46.800 €;** ☎0730.888.285 iulian.tanasie@zonadesud.ro

1562. **Theodor** Palady intersectie cu 1 Decembrie aproape de metrou, confort 1 dec., 56 mp, etajul 5/10, bloc in reabilitare, cu gresie, faianta, fara alte imbunatatiri, liber, acte la zi, se accepta credit, merita vazut. **61.000 €;** ☎0728.879.795

1563. **Theodor** Pallady, dec., et. parter/3, 72 mp, 2019, apartament 2 camere finalizat Nicolae Teclu direct dezvoltator dec. cu o suprafata utila de 45.58+26.83 mp curte. Blocul este utilat si bransat la toate utilitatile orasului. Comision 0. **51.300 €;** ☎0737.500.376 alina.ciuculescu@zonadesud.ro

1564. **Theodor** Pallady, 5 minute metrou Grigorescu, dec., et. 8/10, 53 mp, stradal, bloc reabilitat, complet renovat, gresie, faianta, parchet, termopane, usa metalica, usi schimnbate, instalatii electrice si sanitare noi, aer conditionat, liber, toate actele **69.000 €;** ☎0728.777.132 office@ramax.ro

1565. **Theodor** Pallady, achizitie ap 2 cam, dec., et. 4/5, 59 mp, 2019, direct dezvoltator, ap 2 cam, 59 mp, et 4 din 5, finisaje de inalta clasa la alegere. Predare la cheie cu g, f, p, t, um, ct, izolat termic exterior, constructie beton umplutura caramida. Lift. Detalii la tel. **54.000 €;** ☎0730.888.285 iulian.tanasie@zonadesud.ro

1566. **Theodor** Pallady, chiar la metrou Trapezului, dec., et. 6/10, 61 mp, dec., 61 mp, gresie, faianta, parchet, termopane, balcon mare, liber, toate actele **61.000 €;** ☎0728.777.132 office@ramax.ro

1567. **Theodor** Pallady, chiar la metrou Trapezului, dec., et. 2/10, 45 mp, 1972, strada Vlahita, bloc reabilitat, cf 2 sporit, gresie, faianta, parchet, termopane, usa metalica, toate actele **56.000 €;** ☎0728.777.132 office@ramax.ro

1568. **Theodor** Pallady, Ozana dec., et. parter/5, 2018, Oferta de sarbatori ap 2 cam., 55mp la doar 42.000 euro. **41.900 €;** ☎0731.510.854 ionut.epure@zonadesud.ro

1569. **Theodor** Pallady, Ozana, dec., et. 1/2, 2018, dezvoltator ap 2 cam., suprafata utila 56.36 mutare imediata **55.230 €;** ☎0731.510.854 ionut.epure@zonadesud.ro

1570. **Theodor** Pallady, Ozana, semidec., et. 1/5, 53 mp, 2018, dezvoltator, ap. 2 cam., dec., etaj 1-5, constructie beton caramida, finalizare noiembrie 2018, se preda cu g, f, p, t, um, 10 min. metrou 1 Decembrie 1918, se accepta prima casa, ipotecar, **50.180 €;** ☎0731.510.854 ionut.epure@zonadesud.ro

1571. **Theodor** Pallady, Ozana, dec., et. 2/7, 2019, dezvoltator, ap. 2 cam., dec., etaj 2-7, constructie beton caramida, finalizare noiembrie 2019, se preda cu g, f, p, t, um, 10 min. metrou 1 Decembrie 1918, se accepta prima casa, ipotecar, **62.000 €;** ☎0731.510.854 ionut.epure@zonadesud.ro

1572. **Theodor** Pallady, Ozana, dec., et. parter/2, 55 mp, 2018, dezvoltator, ap. 2 cam., dec., etaj p-2, constructie beton caramida, finalizare noiembrie 2018, se preda cu g, f, p, t, um, 10 min. metrou 1 Decembrie 1918, se accepta prima casa, ipoteca. **41.900 €;** ☎0731.510.854 ionut.epure@zonadesud.ro

1573. **Theodor** Pallady, Ozana, dec., et. demisol/2, 52 mp, 2018, dezvoltator, ap. 2 cam., dec., etaj p-5, constructie beton caramida, finalizare noiembrie 2018, se preda cu g, f, p, t, um, 10 min. metrou 1 Decembrie 1918, se accepta prima casa, ipotecar, **41.600 €;** ☎0731.510.854 ionut.epure@zonadesud.ro

1574. **Theodor** Pallady, piata Salajan, dec., et. 6/10, 53 mp, 1973, stradal, bloc reabilitat, complet renovat, instalatii electrice si sanitare schimbate, gresie, faianta, parchet, termopan, usa metalica, liber, toate actele, **68.800 €;** ☎0728.777.132 office@ramax.ro

1575. **Theodor** Pallady, str. Victor Brauner dec., et. 3/7, 85 mp, 2017, super oferta- 3 camere = 80.000 euro (tva 5% inclus). Comision 0. Locatia: Theodor Pallady 5 min de statia de metrou Nicolae Teclu); **80.000 €;** ☎0722.370.881 gabriela@metropolitanresidence.ro

1576. **Theodor** Pallady, Titan dec., et. 1/2, 57 mp, 2018, Apartament 2 camere zona Theodor Pallady finalizat, **55.200 €;** ☎0730.888.272 andrei.stanciu@zonadesud.ro

1577. **Theodor** Pallady, Titan, et. 1/4, 38 mp, 2018, apartament 2 camere 4 min. metrou 1 Decembrie 1918, **49.000 €;** ☎0730.888.272 andrei.stanciu@zonadesud.ro

1578. **Theodor** Pallady, Titan, Nicolae Teclu dec., et. 1/2, 46 mp, 2018, 2 camere tip studio adiacent metrou Nicolae Teclu. **43.000 €;** ☎0730.888.272 andrei.stanciu@zonadesud.ro

1579. **Theodor** Pallady, Titan, Ozana dec., et. 2/5, 52 mp, 2018, 2 camere dec. cu o suprafata de 52.80mp aflat la 15 min de metroul 1 Decembrie 1918. Se accepta orice forma de credit, pretul afisat este pentru plata cash. Pentru mai multe detalii ma puteti suna. **50.160 €;** ☎0737.500.376 alina.ciuculescu@zonadesud.ro

1580. **Theodor** Pallady, Titan, Ozana, dec., et. 1/5, 59 mp, 2018, 2 camere dec. la 15 min de metrou, direct dezvoltator commission 0, pretul afisat este pentru plata cash, se accepta orice forma de credit. Pentru mai multe detalii ma puteti suna la nr: **54.960 €;** ☎0737.500.376 alina.ciuculescu@zonadesud.ro

1581. **Theodor** Pallady, Titan, Ozana, dec., et. 1/4, 57 mp, 2018, 2 camere, comision 0, suprafata de 57.05 mp utili apartamentul se vinde cu un loc de parcare inclus. Pretul afisat este pt plata cash, pentru mai multe detalii va rog sa ma contactati la nr: **54.000 €;** ☎0737.500.376 alina.ciuculescu@zonadesud.ro

1582. **Theodor** Pallady, Titan, Ozana, 1 Decembrie 1918 dec., et. 1/5, 49 mp, 2019, direct dezvoltator apartament 2 camere finalizare septembrie 2019, situat langa statia de metrou 1 Decembrie 1918. **45.340 €;** ☎0730.170.085 bogdan.mavrogheorghe@zonadesud.ro

1583. **Timisoara** - ANL Brancusi, Proiect finalizat dec., et. 2/4, 60 mp, 2019, apartament cu doua camere, finisat complet, dec., etajul 2, bucatarie inchisa, 8 mp, balcon mare, centrala termica, calorifere, faianta, gresie, parchet, usa metalica. Pret: 62.000 euro **59.047 €;** ☎0742.400.300

1584. **Timpuri** Noi cu Piata Norilor, dec., et. 4/8, 56 mp, 1988, 2 cam., I, fara imbunatatiri, **85.000 €;** ☎0764.182.655

1585. **Timpuri** Noi, dec., et. 4/8, 56 mp, 2 camere, cf. 1, locuibil, bloc fara risc seismic pana la 9 grade, toate actele necesare, liber, neg., **91.000 €;** ☎0733.955.185/ 0739.442.440

1586. **Timpuri** Noi, dec., et. 1/3, vand 2 camere, garaj, neg., **68.000 €;** ☎0745.937.981

1587. **Timpuri** Noi, comision 0%, metrou Mihai Bravu dec., et. 2/9, 61 mp, 2018, Imobil nou, finalizat, caramida porotherm, fatada ventilata, finisaje premium la alegere, apartament 2 camere, dec., 61 mp, terasa, locuri parcare subteran, parc, Mall Vitan, 50 metri de metrou Mihai Bravu, **90.000 €;** ☎0725.985.764 cosmin@metropolitanresidence.ro

1588. **Timpuri** Noi, Mihai Bravu metrou, dec., et. 3/9, 73 mp, 2018, ansamblul residential Mihai Bravu Metropolitan dispune de o pozitionare excelenta,in apropierea parcului Tineretului .Are acces direct la soseaua Mihai Bravu , la numai cateva min de statia de metrou; **96.000 €;** ☎0725.985.762 roxana.panculescu@metropolitanresidence.ro

1589. **Tineretului** dec., et. 6/7, 47 mp, 1964, Cantemir, 5 min metrou, liber, stradal, acte la zi, bloc anvelopat, fara nicio incadrare seismica; **59.000 €;** ☎021.253.01.13/ 0745.087.966 office_treibrazi@yahoo.com

1590. **Tineretului** dec., et. 3/4, 55 mp, 1986, vedere superba catre parc pentru acest apartament renovat, situat pe strada Pridvorului intr-un bloc construit in anul 1986. Locuinta se vinde cu bucataria mobilata si utilata. Oferta rara, **82.000 €;** ☎0744.652.155/ 021.330.44.58 gabriel.bozian@abbunited.ro

1591. **Tineretului** 2 minute Metrou Tineretului dec., et. 5/10, 54 mp, 1977, apartament 2 camere, cf.1, bloc 1977, reabilitat, dec., geam la baie, imbunatatiri: termopan, usa metalica, 5/10, oferta reala, 2minute de Metrou Tineretului si Parcul Tineretului, liber, ocazie. **71.500 €;** ☎0730.433.375 imobilandreea10@gmail.com

1592. **TINERETULUI** LA INTRAREA IN PARC, 200 m DE METROU dec., et. 1/11, 55 mp, 2019, Alta Vista Residence pozitie unica, vedere parc, imobil s+p+11, termen finalizare martie 2019, finisat complet: gresie, faianta, parchet, termopan, centrala, bucatarie inchisa, posibilitate parcare **89.000 €;** ☎0722.609.998/ 0785.232.323 sales@altavistaresidence.ro

1593. **Tineretului** Parc semidec., et. 7/10, 52 mp, 1975, Apartament 2 camere, confort 1/circular, etaj 7/10, bloc 1975, gresie, faianta, termopan, A.C. vedere parc, intabulat, metrou, piata. **

Imobiliare vânzări 2 CAMERE

1650. **Titan,** 2 minute metrou Piata Trapezului semidec., et. 8/10, 56 mp, 1982, 2 camere confort 1 semidec. mobilat etaj 8/10, liber, gresie, faianta, parchet, termopan, frigider, aragaz, masina de spalat, cadastru, intabulare 64000 euro disc **64.000 €;** ☎0746.091.481

1651. **Titan,** 23 August dec., et. 3/3, 60 mp, 2010, apartament 2 camere Linda Residence. Terasa 80 mp, boxa 15 mp, 2 locuri parcare proprietate privata, mobilat si utilat. Posibilitate credit imobiliar, **68.000 €;** ☎0725.291.202/ 0725.633.986 bogdan.samoila.eu@gmail.com

1652. **Titan,** 3 minute metrou N Grigorescu, semidec., et. 10/10, 52 mp, bloc tip Y, confort 1, bloc reabilitat, terasa perfect hidroizolata, orientare-rasarit, termopan, fara alte imbunatatiri, curat, aproape parc Titan, piata. **51.000 €;** ☎0745.067.409

1653. **Titan,** 3 minute metrou, dec., et. 4/10, 55 mp, 1976, 2 camere dec. complet, renovat, gresie, faianta, parchet, termopan, bloc reabilitat, scara curata **67.000 €;** ☎0732.135.467

1654. **Titan,** 5 minute metrou Grigorescu si parc IOR, semidec., et. 2/10, 51 mp, 1976, chiar pe Lotrioara, semidec., termopane, bloc reabilitat, liber, toate actele **60.000 €;** ☎0728.777.132 office@ramax.ro

1655. **Titan,** 5 minute metrou, dec., et. 7/10, 52 mp, chiar pe Liviu Rebreanu la Mega Image, dec., bloc reabilitat, fara imbunatatiri, liber, toate actele **61.000 €;** ☎0728.777.132 office@ramax.ro

1656. **Titan,** 5 minute metrou, chiar pe Barajul Sadului semidec., et. 8/10, 52 mp, intersectie Lucretiu Patrascanu, stradal, vedere spate, gresie, faianta, parchet, termopane, usa metalica, liber, toate actele. **58.000 €;** ☎0728.777.132 office@ramax.ro

1657. **Titan,** Ambrozie, Camil Ressu, Fizicienilor, IOR dec., et. 2/8, 55 mp, 1987, Titan, Ambrozie, Camil Ressu, Fizicienilor, metrou 5-6 min., 1987, 1/8, 55 mp, decoman, balcon, bucatarie mare patrata 10 mp, bloc reabilitat, 2 lifturi, scara curata, aproape parc IOR, mall Park Lake, **65.000 €;** ☎0755.022.290/ 0758.323.323 office@imobservicecenter.ro

1658. **Titan,** apartament 2 camere, metrou 1 Decembrie semidec., et. 7/10, 35 mp, 1970, 2 camere, semidec.e, la 5 min. de metrou 1 Decembrie, 35 mp, etaj 7/10. Zona verde, linistita, bloc, reabilitat termic, scara supravegheata video. Acces rapid la mijloacele de transport. Mobilat. **43.000 €;** ☎0720.888.054 eugenia.cretu@procapitald.ro

1659. **Titan,** apartament 2 camere, Nicolae Grigorescu dec., et. 3/10, 61 mp, 1972, 2 camere dec.e, Titan, 7 min. metrou Nicolae Grigorescu, 53 mp, etaj 3/10, boxa la subsol (8 m in acte). Renovat recent, zona verde, piata, parc, aproape. Acces rapid la mijloacele de transport. **64.000 €;** ☎0720.888.054 eugenia.cretu@procapitald.ro

1660. **Titan,** apartament cu 2 cam, oferta, dec., et. 1/5, 53 mp, 2018, dezvoltator ofera o varietate de ap cu 2,3 cam sau garsoniere,cu predare in vara sau toamna acestui an.Finisaje la alegere,se preda complet finisat, lift.Constructie beton, caramida,centre comerciale, **46.000 €;** ☎0730.888.285 iulian.tanasie@zonadesud.ro

1661. **Titan,** apartament la oferta 2 cam, 49 mp, dec., et. 1/5, 49 mp, 2018, dezvoltator, ap 2 cam, dec., constructie noua, suprafata utila 49 mp la pret de 43000 euro. beton, caramida, lift, centre comerciale, finisaje la alegere, predare la cheie, **43.000 €;** ☎0730.888.285 iulian.tanasie@zonadesud.ro

1662. **Titan,** Auchan dec., et. 2/5, 52 mp, 2018, super oferta luna iunie, 2 camere, bloc nou, 10 min. metrou, acceptam credit bancar, **54.233 €;** ☎0743.777.700 cristina.carlan@rfccity.ro

1663. **Titan,** Auchan Pallady, metrou Nicolae Teclu dec., et. 1/7, 61 mp, 2019, apartament 2 camere 60.79 mp utili, complet finisat si utilat cu centrala termica proprie, calorifere, obiecte sanitare, tamplarie PVC, geam termoizolant usa metalica, instalatii sanitare. **64.000 €;** ☎0722.485.440 office@estimobiliar.ro

1664. **Titan,** Auchan Pallady, metrou Nicolae Teclu dec., et. parter/4, 64 mp, 2019, apartament 2 camere 63.88 mp utili, complet finisat si utilat cu centrala termica proprie, calorifere, obiecte sanitare, tamplarie PVC, geam termoizolant usa metalica, instalatii sanitare **61.964 €;** ☎0722.485.440 office@estimobiliar.ro

1665. **Titan,** Auchan Pallady, metrou Nicolae Teclu dec., et. 1/4, 70 mp, 2019, apartament 2 camere 69.71 mp utili, complet finisat si utilat cu centrala termica proprie, calorifere, obiecte sanitare, tamplarie PVC, geam termoizolant usa metalica, instalatii sanitare **63.460 €;** ☎0722.485.440 office@estimobiliar.ro

1666. **Titan,** Auchan Pallady, metrou Nicolae Teclu dec., et. 2/4, 72 mp, 2019, apartament 2 camere 72 mp utili, complet finisat si utilat cu centrala termica proprie, calorifere, obiecte sanitare, tamplarie PVC, geam termoizolant usa metalica, instalatii sanitare **63.460 €;** ☎0722.485.440 office@estimobiliar.ro

1667. **Titan,** Auchan, Metrou 1 Decembrie 1918 dec., et. parter/5, 137 mp, 2019, ap. 2 cam+terasa+curte, dec., 137.2 mp utili, complet finisat si echipat cu centrala termica proprie, calorifere, obiecte sanitare pentru bai, tamplarie PVC, usa metalica, contorizare individuala. **72.000 €;** ☎0722.485.440 office@estimobiliar.ro

1668. **Titan,** Auchan, metrou 1 Decembrie 1918 dec., et. 1/5, 56 mp, 2019, apartament 2 camere, dec., 56.05 mp utili, complet finisat si echipat cu centrala termica proprie, calorifere, obiecte sanitare pentru bai, tamplarie PVC, usa metalica, contorizare individuala **54.900 €;** ☎0722.485.440 office@estimobiliar.ro

1669. **Titan,** Auchan, metrou 1 Decembrie 1918, sector 3 dec., et. parter/4, 37 mp, 2019, ap. 2 camere tip studio 37,2 mp utili, complet finisat si utilat cu centrala termica proprie, calorifere, obiecte sanitare, tamplarie PVC, geam termoizolant usa metalica, instalatii sanitare, **37.905 €;** ☎0722.485.440 office@estimobiliar.ro

1670. **Titan,** Auchan, Metrou 1 Decembrie 1918, sector 3 dec., et. 5/5, 109 mp, 2018, apartament 2 camere 108,75 mp utili, complet finisat si utilat cu centrala termica proprie, calorifere, obiecte sanitare, tamplarie PVC, geam termoizolant usa metalica, instalatii sanitare. **81.909 €;** ☎0722.485.440 office@estimobiliar.ro

1671. **Titan,** Auchan, metrou 1 Decembrie 1918, sector 3 dec., et. 2/5, 44 mp, 2019, apartament 2 camere 43.85 mp utili, complet finisat si utilat cu centrala termica proprie, calorifere, obiecte sanitare, tamplarie PVC, geam termoizolant usa metalica, instalatii sanitare **40.342 €;** ☎0722.485.440 office@estimobiliar.ro

1672. **Titan,** Auchan, metrou 1 Decembrie 1918, sector 3 dec., et. 1/5, 48 mp, 2019, apartament 2 camere 48.45 mp utili, complet finisat si utilat cu centrala termica proprie, calorifere, obiecte sanitare, tamplarie PVC, geam termoizolant usa metalica, instalatii sanitare. **44.574 €;** ☎0722.485.440 office@estimobiliar.ro

1673. **Titan,** Auchan, Metrou 1 Decembrie 1918, sector 3 dec., et. 2/5, 50 mp, 2019, apartament 2 camere 49,45 mp utili, complet finisat si utilat cu centrala termica proprie, calorifere, obiecte sanitare, tamplarie PVC, geam termoizolant usa metalica, instalatii sanitare, **45.741 €;** ☎0722.485.440 office@estimobiliar.ro

1674. **Titan,** Auchan, Metrou 1 Decembrie 1918, sector 3 semidec., et. 5/5, 57 mp, 2018, apartament 2 camere 56,6 mp utili, complet finisat si utilat cu centrala termica proprie, calorifere, obiecte sanitare, tamplarie PVC, geam termoizolant usa metalica, instalatii sanitare, **52.355 €;** ☎0722.485.440 office@estimobiliar.ro

1675. **Titan,** Auchan, Metrou 1 Decembrie 1918, sector 3 semidec., et. 5/5, 57 mp, 2019, apartament 2 camere 56,65 mp utili, complet finisat si utilat cu centrala termica proprie, calorifere, obiecte sanitare, tamplarie PVC, geam termoizolant usa metalica, instalatii sanitare, **52.401 €;** ☎0722.485.440 office@estimobiliar.ro

1676. **Titan,** Auchan, metrou 1 Decembrie 1918, sector 3 dec., et. 3/5, 58 mp, 2019, apartament 2 camere 57.8 mp utili, complet finisat si utilat cu centrala termica proprie, calorifere, obiecte sanitare, tamplarie PVC, geam termoizolant usa metalica, instalatii sanitare. **53.176 €;** ☎0747.453.176 office@estimobiliar.ro

1677. **Titan,** Auchan, Metrou 1 Decembrie 1918, sector 3 dec., et. 4/5, 59 mp, 2019, apartament 2 camere 59,1 mp utili, complet finisat si utilat cu centrala termica proprie, calorifere, obiecte sanitare, tamplarie PVC, geam termoizolant usa metalica, instalatii sanitare. **54.668 €;** ☎0722.485.440 office@estimobiliar.ro

1678. **Titan,** Auchan, metrou 1 Decembrie 1918, sector 3 dec., et. 5/5, 51 mp, 2019, apartament 2 camere tip studio, dec., 51.25 mp, complet finisat si echipat cu centrala termica proprie, calorifere, obiecte sanitare, tamplarie PVC, usa metalica, contorizare individuala. **48.600 €;** ☎0722.485.440 office@estimobiliar.ro

1679. **Titan,** Auchan, Metrou 1 Decembrie 1918, sector 3 dec., et. parter/4, 50 mp, 2019, apartament 2 camere, dec., 50.00 mp util, se livreaza complet finisat si utilat cu centrala termica proprie, calorifere, obiecte sanitare, tamplarie PVC, usa metalica, instalatii sanitare **49.305 €;** ☎0722.485.440 office@estimobiliar.ro

1680. **Titan,** Auchan, Metrou 1 Decembrie 1918, sector 3 dec., et. 2/4, 54 mp, 2019, apartament 2 camere, dec., 53.73 mp utili, se livreaza complet finisat si utilat cu centrala termica proprie, calorifere, obiecte sanitare, tamplarie PVC, usa metalica, instalatii sanitare. **52.199 €;** ☎0722.485.440 office@estimobiliar.ro

1681. **Titan,** Auchan, Metrou 1 Decembrie 1918, sector 3 dec., et. 2/3, 57 mp, 2019, apartament 2 camere, dec., 57.23 mp utili, complet finisat si echipat cu centrala termica proprie, calorifere, obiecte sanitare pentru bai, tamplarie PVC, usa metalica, contorizare individuala. **50.800 €;** ☎0722.485.440 office@estimobiliar.ro

1682. **Titan,** Basarabia, aproape de intersectia cu Potcoava, confort 1 semidec., 50 mp, etajul 2/4, bloc caramida, fara imbunatatiri, necesita renovare, acte la zi, zona linistita, merita vazut **51.000 €;** ☎0728.879.795

1683. **Titan,** bd. 1 Decembrie, Auchan, sector 3, semidec., et. 4/10, 57 mp, 1971, apartament 2 camere 56,79 mp, spatios, bine compartimentat, 2 spatii de depozitare, la 1 minut de Ratb si 5 minute de statia de metrou 1 Decembrie 1918. Accept plata cash/ ipotecar **58.500 €;** ☎0724.271.141 office@estimobiliar.ro

1684. **Titan,** Complex Rasarit de Soare, dec., et. 2/11, 50 mp, 2009, 2 camere, cf. 1, fix langa Auchan Titan, 2/11, bloc 2009, parcare supraterana in proprietate, 2 balcoane, paza non stop, contor gaze, apometre, repartitoare, costuri intretinere minime, liber. **67.000 €;** ☎0723.840.830 costin@evogrup.ro

1685. **Titan,** direct proprietar accept credit zona ideala dec., et. 1/4, 54 mp, 2018, apartament 2 camere, direct proprietar, zona ideala, aproape mij. transport, vedere rasarit, loc de parcare, etaj 1 din 3, balcon mare, dec., gresie, faianta, parchet, termopan, usi pinum **49.900 €;** ☎0774.075.876/ 0724.458.272

1686. **Titan,** Fetesti semidec., et. parter/11, 70 mp, 2010, Apartament 2 camere 50mp utili si gradina proprie 18mp, Complex Evocasa Optima, zona Titan, acces facil mijloace transport, an 2010, mobilat utilat, se accepta credit bancar, comision 2%. **65.000 €;** ☎0725.579.406 diana@nextdoor.ro

1687. **Titan,** IOR, metrou, dec., et. 10/10, 52 mp, 1971, apartament 2 camere Titan, 3/4 min metrou, IOR, scoala Hamburg, 52 mp, g, f, p, t, um, bloc reabilitat. **59.500 €;** ☎0735.229.832

1688. **Titan,** la 1 min. de metrou 1 Decembrie 1918 dec., et. 10/10, 64 mp, 1975, apartament renovat 64 mp cu imbunatatiri noi, confort 1 dec., bloc monolit, recent reabilitat termic, g, f, p, t, um, instalatia sanitara schimbata, terasa refacuta, aer conditionat samsung. Scara renovata **68.000 €;** ☎0762.079.095/ 0725.691.900

1689. **Titan,** Metrou 1 Decembrie - Pallady dec., et. 1/3, 70 mp, 2018, Ap. 2 cam, dec., g, f, p, t, toate noi, bloc tip vila, centrala, loc parcare subteran inclus in pret, mutare rapida, aproape scoala, gradinita, magazine, ratb. fara comisoane, nu colaborez cu agentii! **64.000 €;** ☎0774.075.876

1690. **Titan,** metrou 1 Decembrie 1918 dec., et. parter/5, 47 mp, 2019, apartament 2 camere tip studio, 46.6 mp utili, complet finisat si utilat cu centrala termica proprie, calorifere, obiecte sanitare, tamplarie PVC, geam termoizolant, usa metalica, instalatii sanitare **45.000 €;** ☎0722.485.440 office@estimobiliar.ro

1691. **Titan,** Metrou 1 Decembrie 1918, Auchan Titan dec., et. 4/5, 52 mp, 2019, apartament 2 camere 51,65 mp utili, complet finisat si utilat cu centrala termica proprie, calorifere, obiecte sanitare, tamplarie PVC, geam termoizolant usa metalica, instalatii sanitare, **47.778 €;** ☎0722.485.440 office@estimobiliar.ro

1692. **Titan,** Metrou 1 Decembrie 1918, Auchan, sector 3 dec., et. parter/5, 84 mp, 2019, apartament 2 camere 84,4 mp utili, complet finisat si utilat cu centrala termica proprie, calorifere, obiecte sanitare, tamplarie PVC, geam termoizolant usa metalica, instalatii sanitare, **67.687 €;** ☎0722.485.440 office@estimobiliar.ro

1693. **Titan,** metrou 1 Decembrie 1918, sector 3 dec., et. 5/5, 104 mp, 2019, apartament 2 camere 104.35 mp utili, complet finisat si utilat cu centrala termica proprie, calorifere, obiecte sanitare, tamplarie PVC, geam termoizolant usa metalica, instalatii sanitare. **71.328 €;** ☎0747.453.176 office@estimobiliar.ro

1694. **Titan,** metrou 1 Decembrie 1918, sector 3 dec., et. 5/5, 107 mp, 2018, apartament 2 camere 107.25 mp utili, complet finisat si utilat cu centrala termica proprie, calorifere, obiecte sanitare, tamplarie PVC, geam termoizolant usa metalica, instalatii sanitare, **80.521 €;** ☎0722.485.440 office@estimobiliar.ro

1695. **Titan,** metrou 1 Decembrie 1918, sector 3 dec., et. parter/4, 49 mp, 2019, apartament 2 camere 49,10 mp utili, complet finisat si utilat cu centrala termica proprie, calorifere, obiecte sanitare, tamplarie PVC, geam termoizolant usa metalica, instalatii sanitare, **49.305 €;** ☎0722.485.440 office@estimobiliar.ro

1696. **Titan,** Metrou 1 Decembrie 1918, sector 3 dec., et. parter/4, 50 mp, 2019, apartament 2 camere 50 mp utili, complet finisat si utilat cu centrala termica proprie, calorifere, obiecte sanitare, tamplarie PVC, geam termoizolant usa metalica, instalatii sanitare, **49.305 €;** ☎0722.485.440 office@estimobiliar.ro

1697. **Titan,** Metrou 1 Decembrie 1918, sector 3 dec., et. 2/5, 52 mp, 2019, apartament 2 camere 51,6 mp utili, complet finisat si utilat cu centrala termica proprie, calorifere, obiecte sanitare, tamplarie PVC, geam termoizolant usa metalica, instalatii sanitare, **47.730 €;** ☎0722.485.440 office@estimobiliar.ro

1698. **Titan,** metrou 1 Decembrie 1918, sector 3 dec., et. 3/5, 55 mp, 2019, apartament 2 camere 54.86 mp utili, complet finisat si utilat cu centrala termica proprie, calorifere, obiecte sanitare, tamplarie PVC, geam termoizolant usa metalica, instalatii sanitare. **50.471 €;** ☎0747.453.176 office@estimobiliar.ro

1699. **Titan,** metrou 1 Decembrie 1918, sector 3 dec., et. parter/4, 2019, apartament 2 camere 55,9 mp utili, complet finisat si utilat cu centrala termica proprie, calorifere, obiecte sanitare, tamplarie PVC, geam termoizolant usa metalica, instalatii sanitare, **53.105 €;** ☎0722.485.440 office@estimobiliar.ro

1700. **Titan,** metrou 1 Decembrie 1918, sector 3 dec., et. 2/3, 59 mp, 2019, apartament 2 camere 58,47 mp utili, complet finisat si utilat cu centrala termica proprie, calorifere, obiecte sanitare, tamplarie PVC, geam termoizolant usa metalica, instalatii sanitare **51.700 €;** ☎0722.485.440 office@estimobiliar.ro

1701. **Titan,** metrou 1 decembrie 1918, sector 3 dec., et. 4/5, 59 mp, 2019, apartament 2 camere 59,1 mp utili, complet finisat si utilat cu centrala termica proprie, calorifere, obiecte sanitare, tamplarie PVC, geam termoizolant usa metalica, instalatii sanitare. **54.660 €;** ☎0747.453.176 office@estimobiliar.ro

1702. **Titan,** metrou 1 Decembrie 1918, sector 3 dec., et. 2/5, 64 mp, 2019, apartament 2 camere 63.65 mp utili, complet finisat si utilat cu centrala termica proprie, calorifere, obiecte sanitare, tamplarie PVC, geam termoizolant usa metalica, instalatii sanitare. **58.558 €;** ☎0747.453.176 office@estimobiliar.ro

1703. **Titan,** Metrou 1 Decembrie 1918, sector 3 dec., et. parter/5, 84 mp, 2019, apartament 2 camere 84,4 mp utili, complet finisat si utilat cu centrala termica proprie, calorifere, obiecte sanitare, tamplarie PVC, geam termoizolant usa metalica, instalatii sanitare, **67.680 €;** ☎0747.453.176 office@estimobiliar.ro

1704. **Titan,** metrou 1 Decembrie 1918, sector 3 dec., et. parter/4, 49 mp, 2019, apartament 2 camere dec., 48,18 mp utili, complet finisat si utilat cu centrala termica proprie, calorifere, obiecte sanitare, tamplarie PVC, geam termoizolant, usa metalica, instalatii sanitare. **45.500 €;** ☎0722.485.440 office@estimobiliar.ro

1705. **Titan,** metrou 1 Decembrie 1918, sector 3 dec., et. 3/4, 2019, apartament 2 camere tip studio, 48.4 mp utili, complet finisat si utilat cu centrala termica proprie, calorifere, obiecte sanitare, tamplarie PVC, geam termoizolant, usa metalica, instalatii sanitare **48.000 €;** ☎0722.485.441 office@estimobiliar.ro

1706. **Titan,** metrou 1 Decembrie 1918, sector 3 dec., et. 1/4, 54 mp, 2019, apartament 2 camere, dec., 53.79 mp utili, se livreaza complet finisat si utilat cu centrala termica proprie, calorifere, obiecte sanitare, tamplarie PVC, usa metalica, instalatii sanitare **52.155 €;** ☎0722.485.440 office@estimobiliar.ro

1707. **Titan,** metrou 1 Decembrie 1918, sector 3 dec., et. parter/5, 55 mp, 2019, apartament 2 camere, dec., 55.2 mp utili, complet finisat si echipat cu centrala termica proprie, calorifere, obiecte sanitare pentru bai, tamplarie PVC, usa metalica, contorizare individuala. **54.000 €;** ☎0722.485.440 office@estimobiliar.ro

1708. **Titan,** Metrou 1 Decembrie 1918, sector 3 dec., et. 1/4, 57 mp, 2019, apartament 2 camere, dec., 56.17 mp utili, se livreaza complet finisat si utilat cu centrala termica proprie, calorifere, obiecte sanitare, tamplarie PVC, usa metalica, instalatii sanitare. **54.055 €;** ☎0722.485.440 office@estimobiliar.ro

1709. **Titan,** Metrou 1 Decembrie 1918, sector 3 dec., et. 1/5, 58 mp, 2019, apartament 2 camere, dec., 57.6 mp utili, complet finisat si echipat cu centrala termica proprie, calorifere, obiecte sanitare pentru bai, tamplarie PVC, usa metalica, contorizare individuala. **55.800 €;** ☎0722.485.440 office@estimobiliar.ro

1710. **Titan,** Metrou 1 Decembrie 1918, sector 3 dec., et. 1/5, 2019, apartament 2 camere, dec., 61.35 mp utili, complet finisat si echipat cu centrala termica proprie, calorifere, obiecte sanitare pentru bai, tamplarie PVC, usa metalica, contorizare individuala. **61.200 €;** ☎0722.485.440 office@estimobiliar.ro

1711. **Titan,** Metrou 1 Decembrie 1918, sector 3 dec., et. 2/4, 42 mp, 2019, apartament 2 camere, tip Studio, 41.80 mp utili, se livreaza complet finisat si utilat cu centrala termica proprie, calorifere, obiecte sanitare, tamplarie PVC, usa metalica, instalatii sanitare. **41.705 €;** ☎0722.485.440 office@estimobiliar.ro

1712. **Titan,** metrou 1 Decembrie 1918, sector 3 dec., et. 3/4, 48 mp, 2019, apartament 2 camere, tip Studio, 47.99 mp utili, se livreaza complet finisat si utilat cu centrala termica proprie, calorifere, obiecte sanitare, tamplarie PVC, usa metalica, instalatii sanitare **44.555 €;** ☎0722.485.440 office@estimobiliar.ro

1713. **Titan,** metrou 1 Decembrie 1918, sector 3 dec., et. 3/4, 48 mp, 2019, apartament 2 camere, tip studio, 47.99 mp utili, se livreaza complet finisat si utilat cu centrala termica proprie, calorifere, obiecte sanitare, tamplarie PVC, usa metalica, instalatii sanitare **44.550 €;** ☎0747.453.176 office@estimobiliar.ro

1714. **Titan,** metrou 1 Decembrie 1918, sector 3, dec., et. 2/5, 46 mp, 2019, apartament 2 camere 45.7 mp utili, complet finisat si utilat cu centrala termica proprie, calorifere, obiecte sanitare, tamplarie PVC, geam termoizolant usa metalica, instalatii sanitare. **42.044 €;** ☎0722.485.440 office@estimobiliar.ro

1715. **Titan,** metrou 1 Decembrie 1918, sector 3, dec., et. 2/5, 50 mp, 2019, apartament 2 camere 50 mp utili, complet finisat si utilat cu centrala termica proprie, calorifere, obiecte sanitare, tamplarie PVC, geam termoizolant usa metalica, instalatii sanitare, **46.000 €;** ☎0722.485.440 office@estimobiliar.ro

1716. **Titan,** metrou 1 Decembrie 1918, sector 3, dec., et. 5/5, 107 mp, 2018, apartament 2 camere cu terasa 107.25 mp utili, complet finisat si utilat cu centrala termica proprie, calorifere, obiecte sanitare, tamplarie PVC, geam termoizolant usa metalica, instalatii sanitare, **80.500 €;** ☎0747.453.176 office@estimobiliar.ro

1717. **Titan,** metrou 1 Decembrie 1918, sector 3, dec., et. 1/4, 57 mp, 2018, apartament 2 camere dec., 57.05 mp utili, complet finisat si utilat cu centrala termica proprie, calorifere, obiecte sanitare, tamplarie PVC, geam termoizolant, usa metalica, instalatii sanitare. **51.500 €;** ☎0722.485.440 office@estimobiliar.ro

1718. **Titan,** metrou 1 Decembrie 1918, sector 3, dec., et. 1/4, 60 mp, 2018, apartament 2 camere dec., 59.40 mp utili, complet finisat si utilat cu centrala termica proprie, calorifere, obiecte sanitare, tamplarie PVC, geam termoizolant, usa metalica, instalatii sanitare. **53.500 €;** ☎0722.485.440 office@estimobiliar.ro

1719. **Titan,** metrou 1 Decembrie, dec., et. 1/5, 46 mp, 2018, direct proprietar, ap 2 cam tip studio, 46 mp, finisaje de calitate, centrala proprie, bloc nou din caramida, cu lift, etaj 1/5, parcare, accept doar plata cash. **45.000 €;** ☎0749.450.409/ 0771.789.644

1720. **Titan,** metrou 1 Decembrie, Ozana dec., et. 1/4, 56 mp, 2018, ofer spre achizitie un apartament dec., bine compartimentat si echilibrat ca spatiu, cu suprafata utila de 56 mp.Zona buna, aproape ratb si metrou, toate utilitatile incluse, loc parcare bonus! **51.500 €;** ☎0749.450.409/ 0724.458.272

1721. **Titan,** metrou 1 Decembrie, Pallady dec., et. 1/4, 50 mp, 2018, ap 2 cam, dec., g, f, p, t, toate noi, centrala termica, loc parcare inclus in pret, mutare in 30 zile, vedere mixta, aproape scoala, gradinita, magazine, ratb. fara comisoane, nu colaborez cu agentii. **45.500 €;** ☎0774.075.876

1722. **Titan,** Metrou 1 Decembrie, Pallady dec., et. 1/5, 54 mp, 2018, Ap. 2 cam dec., g, f, p, t, toate noi, centrala termica, in finalizare, 10 min metrou, vedere mixta, aproape scoala, gradinita, magazine, ratb. fara comisoane, nu colaborez cu agentii! **50.400 €;** ☎0774.075.876

1723. **Titan,** metrou 1 Decembrie, Pallady dec., et. 1/4, 2018, Proprietar, 2 camere, dec., finisaje noi, centrala termica de apartament, etaj 1, vedere rasarit, aproape metrou, totul nou, bucatarie separata mare, dormitor umbros, zona verde/ ideala locuit, **44.500 €;** ☎0771.789.644/ 0724.458.272

1724. **Titan,** metrou 1 Decembrie, Pallady, dec., et. 5/6, 50 mp, 2018, ap 2 cam tip studio, g, f, p, t, toate noi, centrala termica, in finalizare, 10 min metrou, vedere mixta, aproape scoala, gradinita, magazine, Ratb, fara comisoane, nu colaborez cu agentii. **45.000 €;** ☎0774.075.876

1725. **Titan,** metrou 1 Decembrie, Pallady, dec., et. 4/11, 50 mp, 2018, ap 2 cam, dec., g, f, p, t, toate noi, centrala termica, 2 min bulevard, 5 min metrou, mutare in 30 zile, vedere mixta, aproape scoala, gradinita, magazine, ratb. fara comisoane, nu colaborez cu agentii, **50.350 €;** ☎0774.075.876

1726. **Titan,** metrou 1 Decembrie, Pallady, dec., et. 1/4, 60 mp, 2018, Ap 2 cam, dec., g, f, p, t, toate noi, centrala termica, loc parcare inclus in pret, mutare in 30 zile, vedere mixta, aproape scoala, gradinita, magazine, ratb. fara comisoane, nu colaborez cu agentii. **51.500 €;** ☎0774.075.876

1727. **Titan,** Metrou Nicolae Teclu, sector 3 dec., et. 1/3, 46 mp, 2019, apartament 2 cam tip Studio 45.4 mp utili, complet finisat si utilat cu centrala termica proprie, calorifere, obiecte sanitare, tamplarie PVC, geam termoizolant usa metalica, instalatii sanitare. **40.850 €;** ☎0722.485.440 office@estimobiliar.ro

1728. **Titan,** Metrou Nicolae Teclu, sector 3 dec., et. parter/3, 117 mp, 2019, apartament 2 cam+gradina 117 mp utili, complet finisat si utilat cu centrala termica proprie, calorifere, obiecte sanitare, tamplarie PVC, geam termoizolant usa metalica, instalatii sanitare. **73.910 €;** ☎0722.485.440 office@estimobiliar.ro

1729. **Titan,** Metrou Nicolae Teclu, sector 3 dec., et. parter/3, 171 mp, 2019, apartament 2 cam+gradina 171.4 mp utili, complet finisat si utilat cu centrala termica proprie, calorifere, obiecte sanitare, tamplarie PVC, geam termoizolant usa metalica, instalatii sanitare. **95.247 €;** ☎0722.485.440 office@estimobiliar.ro

1730. **Titan,** metrou Nicolae Teclu, sector 3 dec., et. parter/3, 117 mp, 2019, apartament 2 camere 117 mp utili, complet finisat si utilat cu centrala termica proprie, calorifere, obiecte sanitare, tamplarie PVC, geam termoizolant usa metalica, instalatii sanitare. **73.910 €;** ☎0747.453.176 office@estimobiliar.ro

1731. **Titan,** Metrou Nicolae Teclu, sector 3 dec., et. 2/7, 57 mp, 2019, apartament 2 camere 56.83 mp utili, complet finisat si utilat cu centrala termica proprie, calorifere, obiecte sanitare, tamplarie PVC, geam termoizolant usa metalica, instalatii sanitare. **62.000 €;** ☎0722.485.440 office@estimobiliar.ro

1732. **Titan,** Metrou Nicolae Teclu, sector 3 dec., et. 4/7, 59 mp, 2019, apartament 2 camere 58.89 mp utili, complet finisat si utilat cu centrala termica proprie, calorifere, obiecte sanitare, tamplarie PVC, geam termoizolant usa metalica, instalatii sanitare. **62.000 €;** ☎0722.485.440 office@estimobiliar.ro

1733. **Titan,** metrou Nicolae Teclu, sector 3 dec., et. 1/3, 61 mp, 2019, apartament 2 camere 60.5 mp utili, complet finisat si utilat cu centrala termica proprie, calorifere, obiecte sanitare, tamplarie PVC, geam termoizolant usa metalica, instalatii sanitare. **52.250 €;** ☎0722.485.440 office@estimobiliar.ro

1734. **Titan,** metrou Nicolae Teclu, sector 3 dec., et. 3/7, 61 mp, 2019, apartament 2 camere 60.57 mp utili, complet finisat si utilat cu centrala termica proprie, calorifere, obiecte sanitare, tamplarie PVC, geam termoizolant usa metalica, instalatii sanitare. **64.000 €;** ☎0722.485.440 office@estimobiliar.ro

1735. **Titan,** metrou Nicolae Teclu, sector 3 dec., et. 6/7, 61 mp, 2019, apartament 2 camere 61 mp utili, complet finisat si utilat cu centrala termica proprie, calorifere, obiecte sanitare, tamplarie PVC, geam termoizolant usa metalica, instalatii sanitare. **64.000 €;** ☎0722.485.440 office@estimobiliar.ro

1736. **Titan,** metrou Nicolae Teclu, sector 3 dec., et. 3/7, 66 mp, 2019, apartament 2 camere 65.81 mp utili, complet finisat si utilat cu centrala termica proprie, calorifere, obiecte sanitare, tamplarie PVC, geam termoizolant usa metalica, instalatii sanitare. **66.000 €;** ☎0722.485.440 office@estimobiliar.ro

1737. **Titan,** metrou Nicolae Teclu, sector 3 dec., et. 1/4, 70 mp, 2019, apartament 2 camere 69.71 mp utili, complet finisat si utilat cu centrala termica proprie, calorifere, obiecte sanitare, tamplarie PVC, geam termoizolant usa metalica, instalatii sanitare **63.460 €;** ☎0722.485.440 office@estimobiliar.ro

1738. **Titan,** Metrou Nicolae Teclu, sector 3, dec., et. 2/7, 52 mp, 2019, apartament 2 camere 52.14 mp utili, complet finisat si utilat cu centrala termica proprie, calorifere, obiecte sanitare, tamplarie PVC, geam termoizolant usa metalica, instalatii sanitare **56.000 €;** ☎0722.485.440 office@estimobiliar.ro

1739. **Titan,** metrou Nicolae Teclu, sector 3, dec., et. 1/4, 56 mp, 2019, apartament 2 camere 55.82 mp utili, complet finisat si utilat cu centrala termica proprie, calorifere, obiecte sanitare, tamplarie PVC, geam termoizolant usa metalica, instalatii sanitare. **54.155 €;** ☎0722.485.440 office@estimobiliar.ro

1740. **Titan,** metrou, N. Teclu, 1 Decembrie, Pallady, dec., et. 1/3, 61 mp, 2018, ap. 2 cam., dec, 61 mp, finisaje de lux, loc de parcare, toate utilitatile, centrala termica pe gaz, aproape metrou, vedere mixta, bloc din caramida, izolatie de 10 cm, balcon posibilitate inchidere. **55.000 €;** ☎0771.789.644/ 0738.191.831

1741. **Titan,** Mizil, 1 Decembrie, dec., et. 1/3, 63 mp, 2018, direct proprietar, fara intermediari, ap in vila, vedere rasarit, aproape de scoala si gradinita, transport metrou, RATB, centrala, contorizare individuala, totul nou. Parcare subterana in pret **64.000 €;** ☎0749.450.409/ 0724.458.272

1742. **Titan,** Muncii, intrarea Patinoarului, apartament cu doua camere la curte, dec., et. 1/1, 71 mp, **59.500 €;** ☎0726.284.310 contact@alexandrucordea.ro

1743. **Titan,** Ozana dec., et. 4/5, 53 mp, 2019, Apartament 2 camere, finisaje de lux, aflat la 12 min de metroul 1 Decembrie 1918. Direct dezvoltator comision o%. Pretul afisat este pentru plata cash. Pentru mai multe detalii ma puteti suna, **49.120 €;** ☎0737.500.376 alina.ciuculescu@zonadesud.ro

1744. **Titan,** Ozana, dec., et. 1/5, 52 mp, 2019, 2 camere 52.95 mp util direct dezvoltator comision 0. Pretul afisat este pentru plata cash. Se accepta orice forma de credit. Apartamentul se vinde la cheie. Ma puteti contacta la nr: **49.250 €;** ☎0737.500.376 alina.ciuculescu@zonadesud.ro

1745. **Titan,** Ozana, dec., et. 2/5, 51 mp, 2019, 2 camere dec. direct dezvoltator titan-ozana commission 0. Pretul afisat este pentru plata cash, se accepta orice forma de credit. Pentru mai multe detalii ma puteti suna la nr: **47.760 €;** ☎0737.500.376 alina.ciuculescu@zonadesud.ro

1746. **Titan,** Ozana, dec., et. 2/5, 52 mp, 2018, 2 camere finalizat, direct dezvoltator comision 0, suprafata utila de 52.80 mp, pretul afisat este pt plata cash, se accepta orice tip de credit. Pentru mai multe detalii ma puteti contacta la nr: **50.160 €;** ☎0737.500.376 alina.ciuculescu@zonadesud.ro

1747. **Titan,** Ozana, dec., et. 4/5, 59 mp, 2019, apartament 2 camere dec. cu o suprafata utila de 59.10 mp. Pretul afisat este pentru plata cash. Direct dezvoltator comision 0%. Pentru mai multe detalii ma puteti contacta la tel. **54.960 €;** ☎0737.500.376 alina.ciuculescu@zonadesud.ro

1748. **Titan,** Ozana, dec., et. parter/4, 46 mp, 2019, apartament 2 camere dec. metrou 1 Decembrie 1918. Loc de parcare gratuit. Se accepta orice forma de credit imobiliar. Pentru mai multe detalii ma puteti contacta telefonic la nr. **44.500 €;** ☎0737.500.376 alina.ciuculescu@zonadesud.ro

1749. **Titan,** Ozana, dec., et. parter/4, 48 mp, 2019, apartament 2 camere dec. metrou 1 Decembrie 1918. Se accepta orice forma de credit. Loc de parcare gratuit comision 0%. Pentru mai multe detalii ma puteti contacta telefonic **45.700 €;** ☎0737.500.376 alina.ciuculescu@zonadesud.ro

1750. **Titan,** Ozana, 1 Decembrie 1918, dec., et. 1/5, 52 mp, 2019, oferta promotionala, ap 2 cam dec., pretul este pentru plata cash 80% avans la antecontract

Imobiliare vânzări 2 CAMERE

1805. **Titan,** Theodor Pallady, metrou Nicolae Teclu dec., et. 4/7, 64 mp, 2019, apartament 2 camere 63.56 mp utili, complet finisat si utilat cu centrala termica proprie, calorifere, obiecte sanitare, tamplarie PVC, geam termoizolant usa metalica, instalatii sanitare. **66.000 €;** ☎0722.485.440 office@estimobiliar.ro

1806. **Titan,** Theodor Pallady, metrou Nicolae Teclu dec., et. 6/7, 66 mp, 2019, apartament 2 camere 65.81 mp utili, complet finisat si utilat cu centrala termica proprie, calorifere, obiecte sanitare, tamplarie PVC, geam termoizolant usa metalica, instalatii sanitare. **66.000 €;** ☎0722.485.440 office@estimobiliar.ro

1807. **Titan,** Theodor Pallady, metrou Nicolae Teclu dec., et. 1/4, 72 mp, 2019, apartament 2 camere 72 mp utili, complet finisat si utilat cu centrala termica proprie, calorifere, obiecte sanitare, tamplarie PVC, geam termoizolant usa metalica, instalatii sanitare **63.460 €;** ☎0722.485.440 office@estimobiliar.ro

1808. **Titan,** Theodor Pallady, metrou Nicolae Teclu dec., et. parter/4, 76 mp, 2019, apartament 2 camere 76.08 mp utili, complet finisat si utilat cu centrala termica proprie, calorifere, obiecte sanitare, tamplarie PVC, geam termoizolant usa metalica, instalatii sanitare **66.405 €;** ☎0722.485.440 office@estimobiliar.ro

1809. **Titan,** Theodor Pallady, metrou Nicolae Teclu, dec., et. 2/4, 72 mp, 2019, Ap 2cam, dec., spatios, 2 balcoane, camara, finisaje la alegere. Centrala proprie, aer conditionat, contorizare individuala. Lift, parcare, locuri de joaca, spatii verzi. Pret la plata cash. **64.000 €;** ☎0729.276.900/ 0799.666.980 nelu.bitica@romcorezidential.ro

1810. **Titan,** Theodor Pallady, metrou Nicolae Teclu, dec., et. 1/4, 70 mp, 2019, apartament 2 camere 70.42 mp utili, complet finisat si utilat cu centrala termica proprie, calorifere, obiecte sanitare, tamplarie PVC, geam termoizolant usa metalica, instalatii sanitare. **63.460 €;** ☎0722.485.440 office@estimobiliar.ro

1811. **Titan,** Theodor Pallady, Ozana dec., et. parter/3, 49 mp, 2019, direct dezvoltator 2 camere finalizate situate langa metrou 1 Decembrie 1918 **47.000 €;** ☎0730.170.085 bogdan.mavrogheorghe@zonadesud.ro

1812. **Titan,** Theodor Pallady, Ozana, dec., et. 1/4, 66 mp, 2018, 2 camere finalitat, pretul nu include TVA, in apropierea hipermarketului Auchan si statiei de M 1 Decembrie. **61.750 €;** ☎0722.468.349 daniel.iancu@zonadesud.ro

1813. **Titan,** Theodor Pallady, Ozana, dec., et. parter/4, 47 mp, 2018, apartament 2 camere, spatios, dec., situat in zona Ozana, intr un bloc cu regim mic de inaltime, P+4, metrou 1 Decembrie, Auchan, Dedeman, Ikea/ **44.500 €;** ☎0722.468.349 daniel.iancu@zonadesud.ro

1814. **Titan,** Theodor Pallady, Ozana, dec., et. 2/5, 53 mp, 2019, direct dezvoltator 2 camere finalizare aprilie 2019, situat langa metrou 1 Decembrie 1918 **49.120 €;** ☎0730.170.085 bogdan.mavrogheorghe@zonadesud.ro

1815. **Titan,** Theodor Pallady, Ozana, dec., et. 3/3, 45 mp, 2019, direct dezvoltator 2 camere finalizare iunie 2019 situat langa metrou Nicolae Teclu. **40.900 €;** ☎0730.170.085 bogdan.mavrogheorghe@zonadesud.ro

1816. **Titan,** Theodor Pallady, Ozana, dec., et. parter/2, 50 mp, 2019, direct dezvoltator apartament 2 camere, finalizat, langa metrou 1 Decembrie 1918 **40.000 €;** ☎0730.170.085 bogdan.mavrogheorghe@zonadesud.ro

1817. **Titan,** Theodor Pallady, Ozana, dec., et. parter/3, 37 mp, 2019, direct dezvoltator garsoniera finalizare aprilie 2019 situata langa metrou Nicolae Teclu, **37.000 €;** ☎0730.170.085 bogdan.mavrogheorghe@zonadesud.ro

1818. **Titan,** Theodor Pallady, Ozana, dec., et. 1/3, 45 mp, 2018, zona Titan, Ozana, langa metroul Nicolae Teclu, spatii comerciale din zona: Auchan Titan, Lidl, Metro. Se accepta orice modalitate de plata. **45.000 €;** ☎0722.468.349 daniel.iancu@zonadesud.ro

1819. **Titan,** Theodor Pallady, Ozana, 10 minute de metrou dec., et. 1/3, 45 mp, 2018, va oferim spre achizitionare un apartament de 2 camere tip studio, aproape de m M Nicolae Teclu, magazine Auchan, Metro, Jumbo, Dedeman, spatii verzi acces rapid metrou. **40.850 €;** ☎0722.468.349 daniel.iancu@zonadesud.ro

1820. **Titan,** Theodor Pallady, Ozana, 5 min de metrou semidec., et. 1/4, 40 mp, 2018, 2 camere , aproape de metrou 1 Decembrie, pozitional stradal plan 1, toate utilitatile (gaze,curent electric, apa, canalizare), aproape de mijloacele de transport in comun, pret avantajos. **46.550 €;** ☎0722.468.349 daniel.iancu@zonadesud.ro

1821. **Titan,** Theodor Pallady, Ozana, 5 min de metrou dec., et. parter/2, 50 mp, 2018, 2 camere suprafata 50 mp, 10 min de M 1 Decembrie, zona de case regim de inaltime p+2.Acces rapid catre mijloacele de transport in comun. Finisaje la alegere. **39.900 €;** ☎0722.468.349 daniel.iancu@zonadesud.ro

1822. **Titan,** Theodor Pallady, Ozana, 7min de metrou dec., et. 1/3, 56 mp, 2018, va oferim spre achizitionare un apartament de 2 camere dec., spatios si eficient compartimentat, in cadrul unui complex rezidential nou aflat in constructie, situat in in apropierea metroului; **56.000 €;** ☎0722.468.349 daniel.iancu@zonadesud.ro

1823. **Titan,** Theodor Pallady, Ozana, Trapezului dec., et. parter/2, 50 mp, 2019, direct dezvoltator promotie apartament 2 camere finalizare aprilie 2019 situat langa statia de metrou 1 Decembrie 1918 **41.900 €;** ☎0730.170.085 bogdan.mavrogheorghe@zonadesud.ro

1824. **Titan,** Theodor Pallady, Ozana, zona verde dec., et. 1/7, 58 mp, 2018, 2 camere aproape M Nicolae Teclu, etaj intermediar, zona linistita ce ofera conexiune directa cu centrul orasului. Spatii comerciale, Auchan, Ikeea, Dedeman, Jumbo; **62.000 €;** ☎0722.468.349 daniel.iancu@zonadesud.ro

1825. **Titan,** Theodor Pallady- Metrou 1 Decembrie 1918 dec., et. parter/5, 55 mp, 2019, apartament 2 camere, dec., 55.25 mp utili, complet finisat si echipat cu centrala termica proprie, calorifere, obiecte sanitare pentru bai, tamplarie PVC, usa metalica, contorizare individuala. **54.000 €;** ☎0722.485.440 office@estimobiliar.ro

1826. **Titan,** Trapezului dec., et. 1/2, 60 mp, 2018, Trapezului, Titan, 2 cam, Prima casa, finalizat. Ansamblu rezidential nou, amplasat in sectorul 3, intr-o zona linistita, aproape de statia de metrou 1 Decembrie 1918. Amplasare ideala, **60.900 €;** ☎0723.243.544/ 0799.929.024 natalin.p@star-construct.ro

1827. **Titan,** Victor Brauner, dec., et. 3/7, 67 mp, 2017, apartament nou de vanzare, cu 2 camere dec.e, cu o suprafata construita 67 mp. Finisaje la alegerea clientului, comision 0, **64.000 €;** ☎0725.985.760 cristina.matei@metropolitanresidence.ro

1828. **Titan,Ozana,1** Decembrie 1918,Theodor Pallady dec., et. 1/5, 51 mp, 2018, apartament 2 camere zona Auchan Titan, 5 min. Auchan pret accesibil. **47.780 €;** ☎0730.888.272 andrei.stanciu@zonadesud.ro

1829. **Titan-** B-dul Nicolae Grigorescu-Potcoava semidec., et. 2/4, 50 mp, 1970, apartament cf 1, fara imbunatatiri, are parchet de stejar, toate actele in regula, cad, intab, energetic, pret fix, **51.000 €;** ☎0748.237.236 marian@confortcasaimobiliare.ro

1830. **Titan-** Grigorescu, semidec., et. 2/4, 50 mp, 1973, Nicolae Grigorescu-OMV, vand 2 camere, confort 1, liber, acces la metrou 7 minute, fara amenajari interioare, bloc civilizat, actele efectuate, **53.000 €;** ☎0728.868.749 office@dinamicimobiliare.ro

1831. **Titan-** Ozana, Metrou 1 Decembrie 1918, sector 3 dec., et. parter/4, 44 mp, 2019, ap. 2 camere tip studio 44 mp utili, complet finisat si utilat cu centrala termica proprie, calorifere, obiecte sanitare, tamplarie PVC, geam termoizolant usa metalica, instalatii sanitare, **42.655 €;** ☎0747.453.176 office@estimobiliar.ro

1832. **Titan-Metrou** 1 Decembrie 1918, sector 3 dec., et. 5/5, 107 mp, 2019, apartament 2 camere 107,25 mp utili, complet finisat si utilat cu centrala termica proprie, calorifere, obiecte sanitare, tamplarie PVC, geam termoizolant usa metalica, instalatii sanitare, **80.521 €;** ☎0722.485.440 office@estimobiliar.ro

1833. **Titan-Metrou** 1 Decembrie 1918, sector 3 dec., et. parter/5, 49 mp, 2019, apartament 2 camere 48,75 mp utili, complet finisat si utilat cu centrala termica proprie, calorifere, obiecte sanitare, tamplarie PVC, geam termoizolant usa metalica, instalatii sanitare, **45.094 €;** ☎0722.485.440 office@estimobiliar.ro

1834. **Titan-metrou** 1 Decembrie 1918, sector 3 dec., et. 5/5, 72 mp, 2019, apartament 2 camere, dec., 72.15 mp utili, complet finisat si echipat cu centrala termica proprie, calorifere, obiecte sanitare pentru bai, tamplarie PVC, usa metalica, contorizare individuala. **63.900 €;** ☎0722.485.440 office@estimobiliar.ro

1835. **TITAN-Theodor** Pallady, DIRECT DEZVOLTATOR dec., 53 mp, 2018, apartament 2 camere situat la etajele 1,2,3,4 intr-un ansamblu rezidential cu un regim de inaltime P+4E, dec. cu o suprafata de 53.73 mp, avand ca termen de finalizare anul 2019; **52.155 €;** ☎0731.169.114/ 0756.565.565 office@titanul-nou.ro

1836. **TITAN-Theodor** Pallady, DIRECT DEZVOLTATOR dec., 53 mp, 2018, apartament 2 camere situat la etajele 1,2,3,4 intr-un ansamblu rezidential cu un regim de inaltime P+4E, dec. cu o suprafata de 53.79 mp, avand ca termen de finalizare anul 2019; **52.155 €;** ☎0731.169.114/ 0756.565.565 office@titanul-nou.ro

1837. **TITAN-Theodor** Pallady, DIRECT DEZVOLTATOR dec., 53 mp, 2018, apartament 2 camere situat la etajele 1,2,3,4 intr-un ansamblu rezidential cu un regim de inaltime P+4E, dec. cu o suprafata de 56.17 mp, avand ca termen de finalizare anul 2019. **54.055 €;** ☎0731.169.114/ 0756.565.565 office@titanul-nou.ro

1838. **TITAN-Theodor** Pallady, DIRECT DEZVOLTATOR dec., 47 mp, 2018, apartament 2 camere situat la etajul 1, 2, 3 ,4 intr-un ansamblu rezidential cu un regim de inaltime P+4E, dec. cu o suprafata de 47.99 mp, avand ca termen de finalizare anul 2019. **44.555 €;** ☎0731.169.114/ 0756.565.565 office@titanul-nou.ro

1839. **TITAN-Theodor** Pallady, DIRECT DEZVOLTATOR dec., 44 mp, 2018, apartament 2 camere situat la parter intr-un ansamblu rezidential cu un regim de inaltime P+4E, dec. cu o suprafata de 44.00 mp, avand ca termen de finalizare anul 2019. **42.655 €;** ☎0731.169.114/ 0756.565.565 office@titanul-nou.ro

1840. **TITAN-Theodor** Pallady, DIRECT DEZVOLTATOR dec., 49 mp, 2018, apartament 2 camere situat la parter intr-un ansamblu rezidential cu un regim de inaltime P+4E, dec. cu o suprafata de 49.10 mp, avand ca termen de finalizare anul 2019. **49.305 €;** ☎0731.169.114/ 0756.565.565 office@titanul-nou.ro

1841. **TITAN-Theodor** Pallady, DIRECT DEZVOLTATOR dec., 52 mp, 2018, Apartament 2 camere situat la parter intr-un ansamblu rezidential cu un regim de inaltime p+4e, dec. cu o suprafata de 52.50 mp, avand ca termen de finalizare anul 2019, **49.305 €;** ☎0731.169.114/ 0756.565.565 office@titanu-nou.ro

1842. **TITAN-Theodor** Pallady, DIRECT DEZVOLTATOR dec., 55 mp, 2019, apartament 2 camere situat la parter intr-un ansamblu rezidential cu un regim de inaltime P+4E, dec. cu o suprafata de 55.90 mp, avand ca termen de finalizare anul 2019. **53.105 €;** ☎0731.169.114/ 0756.565.565 office@titanul-nou.ro

1843. **TITAN-Theodor** Pallady, DIRECT DEZVOLTATOR dec., 39 mp, 2018, Apartament 2 camere tip Studio situat la parter intr-un ansamblu rezidential cu un regim de inaltime P+4E, dec. cu o suprafata de 39.90 mp, avand ca termen de finalizare anul 2019. **39.805 €;** ☎0731.169.114/ 0756.565.565 office@titanul-nou.ro

1844. **TITAN-Theodor** Pallady, DIRECT DEZVOLTATOR dec., 37 mp, 2018, Apartament 2 camere tip Studio situat la parter intr-un ansamblu rezidential cu un regim de inaltime P+4E, dec. cu o suprafata de37.20 mp, avand ca termen de finalizare anul 2019. **37.905 €;** ☎0731.169.114/ 0756.565.565 office@titanul-nou.ro

1845. **Titanul** nou, brauner, 12 min metrou Nicolae Teclu dec., et. 1/3, 46 mp, 2018, apartament superb, amplasat in zona noua, bloc nou, fara intermediari, aproape mijloace transport, vedere pe rasarit, dec., absolut totul nou. Nu colaborez cu agentiile. **43.000 €;** ☎0771.789.644

1846. **Titanul** nou, Pallady, metrou 1 Decembrie dec., et. 1/4, 59 mp, 2018, apartament 2 camere dec., finisaje moderne, Ozana, Pallady. **53.500 €;** ☎0749.450.409/ 0771.789.644

1847. **Titulescu** et. 1/6, 45 mp, 1965, Titulescu, Cuza, renovat nou, integral, finisaje de calitate, civilizat, boxa la demisol, aproape de Gara de Nord, Victoriei, metrou la 3 minute. **59.000 €;** ☎0731.144.156

1848. **Titulescu,** Victoriei, dec., et. 11/11, 60 mp, reabilitat termopan, parchet, intabulare, **70.500 €;** ☎0723.627.543

1849. **Trapezului,** Burnitei, 10 min metrou 1 Decembrie dec., et. 2/3, 55 mp, 2016, direct proprietar, vand apartament 2 camere, mobilat si utilat modern, mobila mdf, facuta la comanda, de cea mai buna calitate. 10 min metrou 1 Decembrie. etajul 2/3, bloc locuit 100%, fara probleme. **64.900 €;** ☎0774.075.876/ 0724.458.272

1850. **Trapezului,** metrou 1 Decembrie 1918, sector 3 dec., et. 5/5, 107 mp, 2019, apartament 2 camere 107,25 mp utili, complet finisat si utilat cu centrala termica proprie, calorifere, obiecte sanitare, tamplarie PVC, geam termoizolant usa metalica, instalatii sanitare, **80.520 €;** ☎0747.453.176 office@estimobiliar.ro

1851. **Trapezului,** Metrou 1 Decembrie 1918, sector 3 semidec., et. 5/5, 57 mp, 2019, apartament 2 camere 56,65 mp utili, complet finisat si utilat cu centrala termica proprie, calorifere, obiecte sanitare, tamplarie PVC, geam termoizolant usa metalica, instalatii sanitare, **52.400 €;** ☎0747.453.176 office@estimobiliar.ro

1852. **Trapezului,** metrou 1 Decembrie 1918, sector 3 dec., et. 1/4, 57 mp, 2019, apartament 2 camere dec., 57.05 mp utili, complet finisat si utilat cu centrala termica proprie, calorifere, obiecte sanitare, tamplarie PVC, geam termoizolant, usa metalica, instalatii sanitare. **51.500 €;** ☎0747.453.176 office@estimobiliar.ro

1853. **Trapezului,** Vitioara, dec., et. 1/2, 66 mp, 2018, apartament cu 2 camere, dec., bucatarie inchisa, situat la etajul 1, intr un bloc nou cu un regim de inaltime D+P+2 etaje, in zona Trapezului, pe strada Vitioara, aproape de metrou, comision 0, **73.100 €;** ☎0799.929.026/ 0726.904.451 georgiana.l@star-construct.ro

1854. **Trapezului,** Vitioara, dec., et. parter/2, 53 mp, 2018, apartament cu 2 camere, dec., perter din 2, predare la cheie, gresie, faianta, parchet, termopan, usa metalica, centrala termica. Se accepta prima casa. Detalii, Georgiana; **57.900 €;** ☎0799.929.026/ 0726.904.451 georgiana.l@star-construct.ro

1855. **Turda** Parcul Regina Maria ,vedere parc dec., et. 7/10, 62 mp, 1983, 2 camere dec.a etaj 7/10, gresie, faianta, 2 balcoane inchise, bloc reabilitat baie cu geam, bucatarie patrata, loc parcare. **85.000 €;** ☎0746.091.481

1856. **Turda,** vanzare apartament 2 camere dec., et. 10/10, 56 mp, 1984, parcul Regina Maria, ap. 2 camere, conf. I. dec. etaj 10/10, suprafata utila 51 mp + 5 mp balconul, anul 1984, cu imb. partiale, pret negociabil. **66.000 €;** ☎0732.940.972 floriksss57@yahoo.com

1857. **Turnu** Magurele apartament cu 2 cam-sect 4 dec., et. parter/4, 2019, dec. cu bucatarie inchisa, pozitional la parter (parter inalt, la nivel de et 1), suprafata 51 mp, predare la cheie cu g+f+p+t+um+ct. Se accepta si credit cu avans de 10%. **58.650 €;** ☎0737.500.384 zina.epure@zonadesud.ro

1858. **Ultracentral, 55 mp, 1938, ap. 2 camere, comandate, cu tavan inalt, centrala proprie, et. 4, liniste, fara bulina, 75.000 €; ☎0785.336.112**

1859. **Un** apartament deosebit in singura cladire pasiva din sectorul 4, dec., et. parter/2, 51 mp, **118.000 €;** ☎0752.703.232 sorin@sorinraducu.ro

1860. **Unirii** dec., et. 3/9, 69 mp, 1997, Bulevard, constructie monolit, vedere fata, sud, dec., etaj 3.3 balcoane, fara imbunatatiri, negociabil, **128.000 €;** ☎0799.936.443 cosmin.andrei@iness-intermed.ro

1861. **Unirii** dec., et. 6/8, 1995, bulevard, Zepter, constructie monolit, vedere fata, dec., etaj 6, bucatarie open space, 3 balcoane, recent renovat, ideal atat ca investitie cat si pentru locuit. **120.500 €;** ☎0799.936.443 cosmin.andrei@iness-intermed.ro

1862. **Unirii** Bulevard dec., et. 3/9, 72 mp, 1995, Unirii-Gloria Cafe, stradal, apartament 2 camere, etaj 4/9, dec., suprafata 72 mp, 3 balcoane, cadastru, intabulare, bloc monolit, constructie 1995, liber. **109.000 €;** ☎0722.359.898/ 0722.573.232 office@interpartes.ro

1863. **Unirii** Camera de Comert dec., et. 1/7, 64 mp, 1991, 2 camere dec.e, vedere fata, bloc monolit, stradal, **105.000 €;** ☎0747.777.767/ 021.323.00.10 office@centralimobiliare.ro

1864. **Unirii** Palatul Parlamentului dec., et. 2/7, 78 mp, 2004, 2 camere dec.e 78 mp, balcon 16 mp, centrala, supraveghere video, bloc 2004, mobilat si utilat, **93.000 €;** ☎0747.777.767/ 021.323.00.10 office@centralimobiliare.ro

1865. **Unirii** Splai, Mihai Bravu, dec., et. 1/6, 54 mp, 2017, la 5 minute fata de metrou Mihai Bravu, 2 camere dec.e 54 mp, parcare subterana contra cost, bloc nou din caramida, centrala proprie, bucatarie inchisa. 10 minute pana la parcul Tineretului **78.000 €;** ☎0722.248.933 viorel.iosifescu@gmail.com

1866. **Unirii,** semidec., et. 6/8, 52 mp, 2003, Unirii, bloc ANL, etaj 6/8, semidec., suprafata 52 mp, vedere spate, mobilat si utilat complet, bloc monolit, constructie 2003, cadastru, intabulare, ideal investitie. **87.000 €;** ☎0722.359.898/ 0722.573.232 office@interpartes.ro

1867. **Unirii,** dec., et. 1/8, 67 mp, 2000, Unirii, Camera de Comert, stradal, apartament 2 camere, etaj 1/8, dec.,1 balcon, suprafata 66 mp, renovat, loc parcare, liber, bloc monolit, constructie 2000, cadastru, intabulare, **108.000 €;** ☎0722.359.898/ 0722.573.232 office@interpartes.ro

1868. **Unirii,** Alba Iulia, metrou, finalizat, dec., et. 1/5, 57 mp, 2017, comision 0, constructie noua, dezvoltator, bucatarie inchisa, bloc din caramida, centrala proprie, finisaje de calitate superioara, locuri de parcare. Program L-D. Intrebati si de celelalte proiecte, **97.000 €;** ☎0722.248.933 viorel.iosifescu@gmail.com

1869. **Unirii,** bloc 2007, parcare subterana, boxa semidec., et. 3/5, 68 mp, 2007, centrala proprie, renovat complet, bucatarie moblata si utilata complet, electrocasnice Miele, loc parcare, boxa incluse, bloc curat, paza 24/7, vec: Nerva Traian, Mircea Voda, Alba Iulia, Decebal, liber. **120.000 €;** ☎0752.010.036 office@confortcasaimobiliare.ro

1870. **Unirii,** bloc Loto, 68 mp, dec., et. 7/8, 68 mp, 1997, 1997 anul constructiei, oferta vanzare apartament de 2 camere pe Strada Nerva Traian, etaj 7/8, bloc de monolit, 68 de mp, orientat pe S-V, vedere si acces stradal, mobilat modern. www.realkom.ro **115.000 €;** ☎0740.620.112 marian.popa@realkom.ro

1871. **Unirii,** bloc Zepter, dec., et. 6/9, 72 mp, 1991, 2 camere dec.e, vedere Bd Unirii, bloc stradal monlit, renovat, vedere panoramica. **122.000 €;** ☎0747.777.767/ 021.323.00.10 office@centralimobiliare.ro

1872. **Unirii,** Casa Poporului, Parcul Izvor dec., et. 6/8, 70 mp, 1993, RealKom va ofera apartament 2 camere de vanzare, Et. 6/8, boxa de 5 mp, orientare cardinala pe S-V, vedere spre Parcul Izvor, Casa Poporului, Comision 0%, www.realkom.ro www.apartamenteunirii.ro **141.500 €;** ☎0723.620.112 cristi.stanciu@realkom.ro

1873. **Unirii,** chiar pe Unirii, vedere spate, dec., et. 1/8, 70 mp, 1994, 2 camere dec. complet, toate imbunatatirile, renovat recent, geam la baie, bloc civilizat cu paza, vedere spate. **129.000 €;** ☎0728.777.132

1874. **Unirii,** Mircea Voda, Nerva Traian, dec., et. 7/10, 82 mp, 3 camere transformate in 2 camere cu autorizatie, Nerva Traian stradal, bloc monolit, vedere stradala, living 44 mp, 2 bai, 2 lifturi, 2 minute metrou Timpuri Noi, renovat, gresie, faianta, parchet, termopan. **117.000 €;** ☎0720.302.537 traian.ciubuc@gmail.com

1875. **Unirii,** Octavian Goga, dec., et. 2/7, 63 mp, 1996, apartament 2 camere dec.e - Octavian Goga - Unirii, 2 camere cu o suprafata utila 63 mp; gupa sanitar mare complet utilat; hol spatios, balcon cu o suprfata utila de 5 mp. **123.000 €;** ☎0720.888.021 cosmin.vasilache@procapitald.ro

1876. **Unirii, Octavian Goga, dec., et. 4/8, 67 mp, bloc monolit, parchet, aer cond., liber, disc., 120.000 €; ☎0722.633.765**

1877. **Unirii,** Palatul Parlamentului dec., et. 6/8, 71 mp, 1990, Libertatii-Parc Izvor, Metrou, Palatul Parlamentului, etaj 6/8, dec., s. 71 mp, vedere mixta, panoramica, renovat, mobilat/ utilat, bloc monolit, constructie 1990, cadastru, intabulare, liber. **137.000 €;** ☎0722.359.898/ 0722.573.232 office@interpartes.ro

1878. **Unirii, Posta Vitan, dec., 63 mp, 1994, 2 cam., et. 8/8+ tehnic, amenajat, 2 balcoane, anvelopat, 89.900 €; ☎0722.321.021**

1879. **Unirii,** stradal oferta reala vedere bulevard, confort 1 dec., 70 mp, etajul 6/9, bloc 1997, cu gresie, faianta, parchet, termopan, bucataria mobilata modern, curat, acte la zi, pozitie excelenta, merita vazut **120.500 €;** ☎0728.879.795

1880. **Unirii,** Traian, dec., et. 3/4, 66 mp, 1996, Matei Basarab, etaj 3/4, cf. 1, dec., 66 mp, 1 balcon, c-tie 1996, bloc cu lift, boxa, bloc reabilitat, gresie, faianta, parchet, termopan, mobilat, bucatarie mobilata si utilata, toate actele **85.000 €;** ☎0769.076.167 adriana.petre@orfeas.ro

1881. **Unirii,** Tribunal, dec., et. 7/8, 66 mp, 1999, 2 camere dec.e, vedere spate, bloc monolit, stradal pe Bd Unirii. **105.000 €;** ☎0747.777.767/ 021.323.00.10 office@centralimobiliare.ro

1882. **Unirii,** Tribunalul Bucuresti, etaj 1, 68 mp dec., et. 1/8, 68 mp, 1995, 1995 anul constructiei, Agentia Imobiliara RealKom va ofera apartament 2 camere de vanzare pe Bulevardul Unirii, etaj 1/8, 68 mp, bloc de monolit, 3 balcoane mari, paza, www.realkom.ro **127.500 €;** ☎0723.620.112 cristi.stanciu@realkom.ro

1883. **Unirii,** Zepter vedere spate, confort 1 dec., 67mp, etajul 3/8, bloc 1997, cu gresie, faianta, parchet, termopan, decent, acte la zi, zona excelenta, merita vazut. **115.000 €;** ☎0728.879.795/ 0728.879.795

1884. **Universitate** semidec., et. 3/4, 49 mp, 1950, Apartamentul se afla intre Piata Universitatii si Piata Romana, la etajul 3/4, mobilat si utilat complet, ideal investitie. **77.500 €;** ☎0732.940.970 florinalecu.tentant@yahoo.com

1885. **Universitate** - Rosetti, semidec., et. 4/5, 52 mp, 1940, Rosetti, adiacent, Str. Parintele Staniloae, 1940, 2 cam, Ultracentral dar linistit, 2 camere semidec.e, 52 mp, et.4 din 5. Renovat in urma cu 12 ani. Bucatarie complet utilata si semimobilat, **64.900 €;** ☎0743.116.957 mg.neagu@yahoo.com

1886. **Universitate,** dec., 60 mp, 2016, ansamblul rezidential Maria Rosetti 38, apartament in imobil de lux, dotari si finisaje de exceptie, mobilat si utilat complet, are boxa si loc de parcare in garajul subteran. Ideal investitie sau locuita. **180.000 €;** ☎0733.391.139 vanzari@maria-rosetti38.ro

1887. **Universitate,** dec., et. 2/10, 50 mp, 2015, ansamblul rezidential Maria Rosetti 38, bloc nou exclusivist, lux, dotari si finisaje de exceptie, electrocasnice si mobilier nou, paza 24/24 utilitati contorizate Ideal investitie, este inchiriat cu 600 e/ luna **146.000 €;** ☎0733.391.139

1888. **Universitate,** Intercontinental, 2 camere, ideal investitie semidec., et. 1/8, 59 mp, 1946, **89.500 €;** ☎0737.613.004 george.dimitriu@galaxyimob.ro

1889. **Universitate,** ultacentral, km 0, dec., et. 3/3, 68 mp, 1945, p-ta Rosetti, 2 camere dec.e situate la mansarda, c-tie P+3, suprafata utila 68 mp, 2 gr. sanitare, bucatarie, debara, centrala proprie, acces la terasa, parchet, neccesita amenajari, discutabil **58.000 €;** ☎0769.076.167 adriana.petre@orfeas.ro

1890. **Universitate,** Vasile Lascar et. 2/7, 55 mp, 1946, Apartament cochet, complet renovat, mobilat si utilat, compus din 2 camere cu o suprafata utila de 55 mp, etaj 2/7 situat la doar 10 min de Piata Universitatii. Proprietar, **79.900 €;** ☎0799.878.722 gzamfirache@gmail.com

1891. **Universitate,** Vasile Lascar, Piateta str. Italiana semidec., et. 2/6, 55 mp, 1937, ultracentral, liber, renovabil, vedere stradala, dec., renovat complet, termopan, centrala termica, instalatii noi, ideal investitie, birou, accesibil usor catre Piata Universitatii, bloc risc seismic **53.000 €;** ☎0743.174.433

1892. **Uverturii** 155 dec., et. 2/9, 67 mp, 2019, Direct dezvoltator comision 0%, apartamentul ca fi predat la cheie cu centrala termica proprie, RATB in fata blocului, acceptam orice tip de credit. **74.000 €;** urbanrezidential@gmail.com

1893. **Uverturii** 155 dec., et. 2/9, 67 mp, 2019, direct dezvoltator comision 0%, apartamentul va fi predat a cheie, cu finisaje de calitate, centrala termica proprie, contorizare proprie, RATB in fata blocului, acceptam orice tip de credit **73.700 €;** ☎0799.455.455 urbanrezidential@gmail.com

1894. **Uverturii** 155, dec., et. 1/9, 68 mp, 2018, direct dezvoltator, comision 0%, finisaje interioare la alegere, gresie, faianta, parchet, prize, intreruptoare Legrand, usa metalica la intrare, RATB in fata blocului, acceptam orice tip de credit, **74.800 €;** ☎0799.455.455 Contact@lotus-uverturii.ro

1895. **Uverturii** 155, vis-a-vis de cladirea Erbasu, Lidl dec., et. 2/9, 59 mp, 2019, direct dezvoltator, finisaje la alegere, centrala termica Ferolli, usi interioare Porta Dorrs, usa metalica la intrare, sanitare import Spania, RATB in fata blocului, acceptam orice tip de credit **67.900 €;** ☎0799.455.455 Contact@lotus-uverturii.ro

1896. **Uverturii** stradal, 2 camere, dec., bloc nou dec., et. 3/5, 52 mp, 2018, 2 camere, langa statia de trans. public, bloc nou finalizat 90%, lift, dec., luminos, bine impartit, centrala termica, finisat complet, bloc cu parcare in garaj si la exterior. Comision 0% **59.000 €;** ☎0727.831.455 ioachim.catalin@gmail.com

1897. **Uverturii,** 2 camere, dec., constructie 2018 dec., et. 1/5, 59 mp, 2018, 2 camere, dec., constructie noua 2018, finalizare aprilie 2019, se preda complet finisat la cheie cu baie utilata, luminos, bucatarie inchisa, balcon, compartimentare caramida, lift. **64.000 €;** ☎0727.831.455 ioachim.catalin@gmail.com

1898. **Uverturii,** Gorjului. 2 cam, constructie finisata semidec., et. 1/5, 46 mp, 2018, 2 camere, dec., constructie noua 2018, finalizare aprilie 2019, se preda complet finisat la cheie cu baie utilata, luminos, balcon, centrala termica. Comision 0%. Locuri de parcare **52.000 €;** ☎0727.831.455 ioachim.catalin@gmail.com

1899. **Vacaresti,** dec., et. parter/10, 179 mp, 2018, bloc nou, stradal, constructie beton, caramida. Finisaje de lux incluse in pret, bransamente realizate, parcare subterana contra cost.Ratb, metrou la 5 min de bloc. **181.830 €;** ☎0722.303.477/ 0722.303.478 office@tineretuluicity.ro

1900. **Valea** Oltului, 2 camere, bloc 2019, P 4R, comision 0, promotie dec., et. parter/4, 56 mp, 2019, **55.870 €;** ☎0721.250.142 office@premiumadvisors.ro

1901. **Valea** Oltului, bloc exclusivist 2019, et. 2/4R, 58 mp dec., et. 2/4, 58 mp, 2019, **56.000 €;** ☎0721.250.142 office@premiumadvisors.ro

1902. **Valea** Oltului, bloc exclusivist, 2019, 2 camere, 62 mp, et 2/3 4R, 2 balcoane dec., et. 2/4, 62 mp, 2019, **59.524 €;** ☎0721.250.142 office@premiumadvisors.ro

1903. **Valea** Oltului, oferta 2 camere, et. 2/4r, 58 mp, bloc 2019 dec., et. 2/4, 58 mp, 2019, **58.600 €;** ☎0721.250.142 office@premiumadvisors.ro

1904. **Vanzare** 2 cam, Drumul Taberei, Cetatea Histriei dec., et. 4/10, 51 mp, 1976, **54.999 €;** ☎0758.115.407 denisa.caracuda@galaxyimob.ro

1905. **Vanzare** ap. 2 cam dec, zona Rahova - Piata Rahova dec., et. 1/3, 51 mp, 2016, **49.800 €;** ☎0726.690.612 iulian.ianculescu@activimob.ro

1906. **Vanzare** Apartament 2 camere Biserica Marcuta, dec., et. 1/10, 37 mp, 1976, **37.000 €;** ☎0724.008.751 albert.meghesi@galaxyimob.ro

1907. **Vanzare** apartament 2 camere dec. Mall Vitan dec., et. 2/8, 57 mp, 1988, **85.000 €;** ☎0765.730.872 valeriu.preda@homess.ro

1908. **Vanzare** apartament 2 camere Gara de Nord semidec., et. 6/6, 38 mp, 1961, **49.000 €;** ☎0765.730.872 valeriu.preda@homess.ro

1909. **Vanzare** apartament 2 camere gradina Baneasa Greenfileld, semidec., et. parter/5, 50 mp, 2019, **69.400 €;** ☎0737.613.004 george.dimitriu@galaxyimob.ro

1910. **Vanzare** apartament 2 camere, dec., Sos. Pantelimon 350 et. 4/10, 50 mp, 1975, **54.000 €;** ☎0786.244.277 roxana.sticlan@galaxyimob.ro

1911. **Vasile** Lucaciu, dec., et. parter/2, 60 mp, 1937, in vila d+p+e+m, 60 mp utili la parter si camera cu grup sanitar de 19 mp utili la demisol. Vecinatati: Calarasilor, Traian, Decebal, Matei Basarab, Pache Protopopescu, Popa Nan, Universitate, **78.000 €;** ☎0722.393.151 libra.imobiliare@gmail.com

1912. **Vatra** Luminoasa semidec., et. parter/3, 52 mp, 1960, 2 camere Mega Mall-Pierre de Coubertin, 50 mp+boxa la subsol, balcon generos, vedere spate spre spatiu verde, contor gaze separat, 1 minut de Mall si de Vatra Luminoasa, ideal investitie/ inchiriere. **57.990 €;** ☎0749.131.838

1913. **Vatra** Luminoasa, dec., et. 2/10, 60 mp, 1960, scoala 49, 2 camere, etaj 2, balcon inchis, bloc reabilitat. Curat, luminos si bine intretinut. Aproape de Mega Mall, Iancului Muncii, Decebal, etc. **79.000 €;** ☎0724.754.477 catalina.parvu@refinder.ro

1914. **Viitoarea** dvs. casa va asteapta: apartament luminos, spatios cu 2 camere Rezidential Ghica Plaza semidec., et. parter/6, 61 mp, **59.500 €;** ☎0752.703.232 sorin@sorinraducu.ro

1915. **Virtutii,** Lacul Morii, dambovita10.ro dec., et. 2/11, 64 mp, 2020, ansamblu rezidential la cateva minute mers pe jos de metrou Petrache Poenaru, 2 camere, suprafata 64 mpc (58 mpu), dec., bucatarie inchisa, pret+tva include TVA. **71.666 €;** ☎0730.177.245/ 0733.338.647 contact@dambovita10.ro

1916. **Virtutii,** Lacul Morii, metrou Petrache Poenaru dec., 61 mp, 2020, Dambovita10.ro ansamblu rezidential la cateva minute mers pe jos de metrou Petrache Poenaru, 2 camere, suprafata 61 mpc (58 mpu), dec., bucatarie inchisa, pret+tva **63.348 €;** ☎0733.338.647/ 0730

Imobiliare vânzări 3 CAMERE

25. **13 Septembrie,** Parc Sebastian dec., et. 10/10, 77 mp, 1987, apartament elegant, luminos, dec., imobil 1987, etaj 10 din 10, 2 grupuri sanitare, aer conditionat, se vinde mobilat, utilat, poze reale, vecinatati. Petre Ispirescu, Margeanului, OVA 124517 **69.900 €;** ☎0737.504.516 office@catalog-rezidential.ro

26. **13 Septembrie,** Sebastian, dec., et. 7/8, 76 mp, 2001, particular, vand apartament 3 camere, supr. 76 mp, dec.,, renovat, mobilat, un grup sanitar, etaj 7/8, strada Motoc nr. 5, langa parcul Sebastian, an constructie 2001, **87.000 €;** ☎0722.804.297 lucikiki@yahoo.com

27. **3 Camere** Baneasa, Herastrau, 2014, garaj, boxa, terasa dec., et. parter/5, 70 mp, 2014, **159.900 €;** ☎0720.714.919 razvan.dumitrescu@catoma.ro

28. **3 Camere** dec. Mosilor, metrou Obor dec., et. 9/10, 68 mp, 1980, **94.900 €;** ☎0720.714.919 razvan.dumitrescu@catoma.ro

29. **3 Camere** Dorobanti, bloc reabilitat dec., et. 5/8, 70 mp, 1974, **109.990 €;** ☎0720.714.919 razvan.dumitrescu@catoma.ro

30. **3 camere** Gorjului dec., et. 3, 73 mp, 1983, **82.900 €;** ☎0761.808.248 florin.landestate@gmail.com

31. **3 camere** Politehnica semidec., et. parter/8, 65 mp, 1978, **64.000 €;** ☎0728.220.234 marinel.apostu@activimob.ro

32. **3 CAMERE** PROXIMITATE METROU DRISTOR dec., et. 7/8, 68.00 mp, **89.900 €;** ☎0770.357.727 contact@mihaimanica.ro

33. **3 camere,** 3/8, liber, Stefan cel Mare, Lizeanu semidec., et. 3/8, 58 mp, 1966, **61.900 €;** ☎0720.565.898 nicoleta.schik@activimob.ro

34. **3 camere,** 91 mp, et 3/4R, 2 bai, 2 terase, bloc 2019, Prelungirea Ghencea dec., et. 3/4, 91 mp, 2019, **79.048 €;** ☎0721.250.142 office@premiumadvisors.ro

35. **Adiacent** Piata Alba Iulia, Decebal. semidec., et. 1/3, 82 mp, 1947, apartamentul se vinde mobilat si utilat, cu boxa la subsol si loc de parcare platit la primarie, plus 98 de metri teren drept folosinta. **109.000 €;** ☎0764.888.888 Roscofita03@yahoo.com

36. **Alexandriei,** finalizat parcare inclusa 94 mp utili dec., et. 2/6, 94 mp, 2018, Alexandriei, imobil nou finalizat, mutare rapida, lift, imobil nou, str. Cristalului, Ratb in fata blocului, bucatarie mobilata si utilata, finisaje la alegere, lift silentios, parcare supraterana. **66.500 €;** ☎0736.380.187/ 0736.380.187 constantin.s@star-construct.ro

37. **Alexandru** Iliescu, Oltenita et. 4/10, Ocazie 35.000 euro. Vand apartament 3 camere dec. pe str Al. Ilescu, langa biserica. Renovat integral. Nu necesita absolut nici o investitie, merita vazut si cumparat, **35.000 €;** ☎0720.275.066/ 0728.742.341 iuliana_dima@yahoo.com

38. **Andronache,** Popasului, Matei Milo, dec., et. 2/2, 80 mp, 2007, Pipera, vis a vis de Avangarde nr. 1 rezidential, finisat, aerisit, loc parcere, boxa, oferta, **73.000 €;** ☎0722.519.460

39. **Ansamblu** residential Mihai Bravu, metrou, dec., et. 3/9, 87 mp, 2018, apartament nou, dec., bucatarie inchisa, doua grupuri sanitare, finisaje la alegere. Constructia e din cadre de beton si pereti din caramida porotherm. Incalzire prin pardoseala, fatade ventilate. **125.000 €;** ☎0725.985.762 roxana.panculescu@metropolitanresidence.ro

40. **Ansamblul** Rezidential Gloria- Jilava dec., et. 1/4, 90 mp, 2016, apartament cu 3 camere situat in Ansamblul Rezidential Gloria- Jilava ce are in componenta 11 blocuri P+4 mobilat Mobexpert, utilat. **68.000 €;** ☎0762.861.186 smartrezidential@yahoo.com

41. **Antiaeriana,** 3 camere, bloc finalizat dec., et. 6/6, 67 mp, 2018, Antiaeriana, 3 camere, racordat la toate utilitatile, oferta promotionala pana in data de 28.02.2019 **44.900 €;** ☎0737.282.225/ 0771.225.027 vanzari@oxyresidence.ro

42. **Antiaeriana-** 3 camere, bloc nou din caramida dec., et. 3/6, 61 mp, 2018, racordat la utilitati. Pentru plata prin credit solicita o oferta personalizata direct de la biroul de vanzari. **52.900 €;** ☎0737.282.225/ 0771.225.027 vanzari@oxyresidence.ro

43. **Aparatori** Patriei, adiacent semidec., et. 1/3, 61 mp, 2018, Apartament doua camere disponibil pe etaj intr-un bloc nou la cca 8-10 minute de Aparatori Patriei, finisaje la alegere, compartimentat foarte bine, **55.900 €;** ☎0720.063.459/ 0735.872.987 radu.diaconu@sudrezidential.ro

44. **Aparatorii** Patriei dec., et. 2/11, 55 mp, 2018, Metropolitan Metalurgiei este proiectul rezidential pe care il vei numi de acum, acasa. Localizat in zona de sud a Bucurestiului, aproape de statia de metrou Dimitrie Leonida, **55.000 €;** ☎0721.805.158/ 0722.297.332 gabriela@metropolitanresidence.ro

45. **Aparatorii** Patriei, et 2/8, 70 mp, 1983, Aparatorii Patriei, propietar, vand apartament 3 camere, etaj 2/8, bloc 1984, 70 mp, gresie, faianta, parchet, termopane, aer conditionat. **82.000 €;** ☎0723.163.338 manolica@gmail.com

46. **Aparatorii** Patriei, dec., et. parter/6, 55 mp, 2018, apartament 3 camere spatios, complet finisat si racordat la toate utilitatile. Acces rapid la metrou, spatii de joaca, spital, scoli, gradinite. Comision 0. **49.000 €;** ☎0735.222.575 cosmin.topai@zonadesud.ro

47. **Aparatorii** Patriei, dec., et. 3/6, 88 mp, 2018, vanzare apartament 3 camere 88 mp,dec. la 3 minute de metrou. Finisaje incluse. Centrala termica si calorifere, racordat la toate utilitatile. Direct dezvoltator, comision 0%, **63.900 €;** ☎0722.204.951 bogdan.tomegea@zonadesud.ro

48. **Aparatorii** Patriei, 3 camere, bloc finalizat dec., et. parter/3, 72 mp, 2019, Metrou Aparatorii Patriei 10 minute, compartimentare practica pentru spatii utile, cu balcon si finisaje de foarte buna calitate, cu materiale din import, la alegere, in buget consistent. **64.000 €;** ☎0787.672.423

49. **Aparatorii** Patriei, apartament 3 camere, 2 bai dec., et. 1/10, 79 mp, 2018, Apartament 3 camere, 2 bai, Aparatorii Patriei. imobilul se vinde finisat complet, contorizat individual si bransat la toate utilitatile orasului. Se accepta orice tip de credit bancar (avans min 5%) **74.000 €;** ☎0738.294.929/ 031.404.01.11 magazinul.imobiliar@gmail.com

50. **Aparatorii** Patriei, Berceni dec., et. 3, 68 mp, 1983, Apartament 3 camere, confort 1, dec. **83.000 €;** ☎0727.897.985/ 0724.014.706 gabye_21@yahoo.com

51. **Aparatorii** Patriei, finisaje Premium dec., et. 1/6, 62 mp, 2019, Propun la vanzare un apartament cu 3 camere, in zona Aparatorii Patriei, situat la 10 minute fata de Metrou. Apartamentul se preda "la cheie", toate finisajele sunt incluse in pret. Direct Dezvoltator **55.600 €;** ☎0726.448.357/ 0725.597.221 claudiu.p@star-construct.ro

52. **Apart** 3 camere Baneasa Str. Marinarilor Bloc reabilitat Comision 0% dec., et. 4/4, 72.00 mp, **104.000 €;** ☎0725.540.400 vlad@vladtrimbitasu.ro

53. **apartament** 3 camere - bd basarabia - tina petre bucuresti sectorul 3, semidec., et. 4/8, 65.00 mp, **87.000 €;** ☎0770.357.727 contact@mihaimanica.ro

54. **Apartament** 3 camere Auchan Titan semidec., et. parter/8, 66.00 mp, **72.200 €;** ☎0745695511 robert@robertgagos.ro

55. **Apartament** 3 camere Basarabia Chisinau Costin Georgian, Titan dec., et. 4/4, 67 mp, 1982, **74.800 €;** ☎0722.459.956 iacobdaniel@galaxyimob.ro

56. **Apartament** 3 camere Bucurestii Noi, dec., et. parter/2, 80 mp, 2008, **164.900 €;** ☎0723.765.987 mihai.gana@galaxyimob.ro

57. **Apartament** 3 camere Campia Libertatii semidec., et. 8/10, 65.00 mp, **79.000 €;** ☎0770.357.727 contact@mihaimanica.ro

58. **Apartament** 3 camere Chitila, dec., et. 1/2, 75 mp, 2018, **96.900 €;** ☎0723.765.987 mihai.gana@galaxyimob.ro

59. **Apartament** 3 camere Colentina stradal bloc 1979 semidec., et. 8/10, 70.00 mp, **74.500 €;** ☎0725.540.400 vlad@vladtrimbitasu.ro

60. **Apartament** 3 camere Crangasi, Podul Grant dec., et. 8/8, 66 mp, 1983, **72.500 €;** ☎0749.144.715 marius.manea@catoma.ro

61. **Apartament** 3 camere dec. bloc 1986 - Baba Novac - Metrou Dristor dec., et. 7/10, 68 mp, 1986, **87.000 €;** ☎0726.309.142 iulian.badea@galaxyimob.ro

62. **Apartament** 3 camere Gara de Nord semidec., et. 1/6, 130.00 mp, **140.000 €;** ☎0729.101.123 valeriu@valeriustancu.ro

63. **Apartament** 3 camere in vila semidec., et. 2/2, 73 mp, **153.990 €;** ☎0729.101.123 valeriu@valeriustancu.ro

64. **Apartament** 3 camere in vila Domenii semidec., et. 2/2, 64.00 mp, **134.000 €;** ☎0729.101.123 valeriu@valeriustancu.ro

65. **Apartament** 3 camere Lacul Tei dec., et. 8/10, 65 mp, **64.900 €;** ☎0752.289.547 cristi.priza@gmail.com

66. **Apartament** 3 camere mansarda Jiului bonus loc de parcare suprateran dec., et. 3/3, 78 mp, 2017, **107.000 €;** ☎0749.144.715 marius.manea@catoma.ro

67. **Apartament** 3 camere str Muntilor - Plaza semidec., et. 4/4, 94 mp, **99.900 €;** ☎0722.382.832 contact@erikachica.ro

68. **Apartament** 3 camere Tineretului dec., et. 8/9, 66 mp, **105.000 €;** ☎0745.695.511 robert@robertgagos.ro

69. **Apartament** 3 Camere Unirii - Horoscop dec., et. 2/8, 78 mp, 1990, **177.000 €;** ☎0757.455.427 ionut.voicu@galaxyimob.ro

70. **Apartament** 3 camere zona Dorobanti, Piata Romana dec., et. 1/1, 60 mp, **105.000 €;** ☎0732.020.021 contact@nicoleteaniculescu.ro

71. **Apartament** 3 camere+terasa AFI Cotroceni - NearCenter Residence Plaza 2 dec., et. 5/5, 125.00 mp, **150.000 €;** ☎0722.382.832 contact@erikachica.ro

72. **Apartament** 3 camere, AFI Cotroceni, NearCenter Residence Plaza 2 dec., et. 1/5, 91 mp, **112.000 €;** ☎0722.382.832 contact@erikachica.ro

73. **Apartament** Banu Manta, semidec., et. 8/9, 68 mp, 1980, **118.900 €;** ☎0799.029.263 raluca.timofti@catoma.ro

74. **Apartament** cochet in vila curte 90mp in proprietate - Popa Nan semidec., et. parter/1, 87 mp, 1946, **120.000 €;** ☎0723.704.511 alina.niculae@galaxyimob.ro

75. **Apartament** de vanzare Lacul Tei Estia Residence_A35 dec., et. 9/11, 198 mp, 2007, **300.000 €;** ☎0725.427.427 oana.cristina@galaxyimob.ro

76. **Apartament** de vanzare Lacul Tei Estia Residence_B34 dec., et. 9/12, 100 mp, 2007, **170.000 €;** ☎0725.427.427 oana.cristina@galaxyimob.ro

77. **Apartament** de vanzare Lacul Tei Estia Residence_B39 dec., et. 10/12, 100 mp, 2007, **175.000 €;** ☎0725.427.427 oana.cristina@galaxyimob.ro

78. **Apartament** de vanzare Lacul Tei, Estia Residence, B36 dec., et. 9/11, 114 mp, 2007, **200.000 €;** ☎0725.427.427 oana.cristina@galaxyimob.ro

79. **Apartament** deosebit Banu Manta dec., et. 8/10, 66 mp, 1982, **134.000 €;** ☎0799.029.263 raluca.timofti@catoma.ro

80. **Apartament** in vila, curte si garaj, zona rezidentiala Domenii semidec., et. 2/3, 73 mp, 1941, **155.000 €;** ☎0799.029.263 raluca.timofti@catoma.ro

81. **Arcul** de Triumf dec., et. 6/7, 67 mp, 1961, Renet Real Estate Network are deosebita placere de a va prezenta un apartament de 3 camere langa Arcul de Triumf! **129.800 €;** ☎+40736013770 alex@alexandrudobrea.ro

82. **Auchan** Militari dec., et. 10/10, 82 mp, 2019, loc parcare gratuit CVC, bucatarie inchisa, 2 bai cu geam exterior, caramida Porotherm 30 cm, fara grinzi, fatada ventilata StacBond, izolat vata minerala bazaltica, finisaje la alegere **82.130 €;** ☎0725.210.210 contact@transparentresidence.ro

83. **Auchan** Militari, dec., et. parter/10, 70 mp, 2018, Auchan Militari, sector 6, ap. 3 camere, baie cu geam exterior, loc parcare cu CVC, fatada ventilata Stacbond, tamplarie aluminiu, geam termopan duplex, finisaje la alegere 30 eur/mp, **70.180 €;** ☎0725.210.210 contact@transparentresidence.ro

84. **Auchan** Militari, dec., et. 1/10, 78 mp, 2019, Auchan Militari, sector 6, loc parcare CVC, bucatarie inchisa, baie cu geam exterior, caramida Porotherm 30 cm, fara grinzi, fatada ventilata Bond, izolat vata minerala bazaltica Rockwool, **77.960 €;** ☎0725.210.210 contact@transparentresidence.ro

85. **Auchan** Militari, dec., et. 4/10, 78 mp, 2019, loc parcare gratuit CVC, bucatarie inchisa, 2 bai cu geam exterior, caramida Porotherm 30 cm, fara grinzi, fatada ventilata StacBond, izolat vata minerala bazaltica, finisaje la alegere. **77.960 €;** ☎0725.210.210 contact@transparentresidence.ro

86. **Auchan** Militari, dec., et. demisol/10, 62 mp, 2018, Militari, Auchan, sector 6, loc parcare CVC, bucatarie inchisa, baie cu geam exterior, caramida Porotherm 30 cm, fara grinzi, fatada ventilata Bond, izolat vata minerala bazaltica, finisaje la alegere. **50.584 €;** ☎0725.210.210 contact@transparentresidence.ro

87. **Auchan** Militari, 2 bai, ap 3 cam, demisol, dec., et. demisol/10, 64 mp, 2019, Militari, Auchan, loc parcare CVC, bucatarie inchisa, baie cu geam exterior, caramida Porotherm 30 cm, fara grinzi, fatada ventilata Bond, izolat cu vata minerala bazaltica, finisaje la alegere, **53.690 €;** ☎0733.822.822 contact@transparentresidence.com

88. **Auchan** Militari, ap 3 cam, et 10, 2 bai, dec., et. 10/10, 82 mp, 2019, Militari, Auchan, loc parcare CVC, bucatarie inchisa, baie cu geam exterior, caramida Porotherm 30 cm, fara grinzi, fatada ventilata Bond, izolat cu vata minerala bazaltica, finisaje la alegere, **82.130 €;** ☎0733.822.822 contact@transparentresidence.com

89. **Auchan** Militari, ap 3 cam, et 3, 2 bai, dec., et. 3/10, 78 mp, 2019, Militari, Auchan, loc parcare CVC, bucatarie inchisa, baie cu geam exterior, caramida Porotherm 30 cm, fara grinzi, fatada ventilata Bond, izolat cu vata minerala bazaltica, finisaje la alegere, **77.960 €;** ☎0733.822.822 contact@transparentresidence.com

90. **Auchan** Militari, ap 3 cam, et 3, 2 bai, dec., et. 3/10, 80 mp, 2019, Militari, Auchan, loc parcare CVC, bucatarie inchisa, baie cu geam exterior, caramida Porotherm 30 cm, fara grinzi, fatada ventilata Bond, izolat cu vata minerala bazaltica, finisaje la alegere, **80.230 €;** ☎0733.822.822 contact@transparentresidence.com

91. **Auchan** Militari, ap 3 cam, et 6, 2 bai, dec., et. 6/10, 78 mp, 2019, Militari, Auchan, loc parcare CVC, bucatarie inchisa, baie cu geam exterior, caramida Porotherm 30 cm, fara grinzi, fatada ventilata Bond, izolat cu vata minerala bazaltica, finisaje la alegere. **77.960 €;** ☎0733.822.822 contact@transparentresidence.com

92. **Auchan** Militari, ap. 3 cam., demisol, 2 bai dec., et. demisol/10, 62 mp, 2019, Militari, Auchan, loc parcare CVC, bucatarie inchisa, baie cu geam exterior, caramida Porotherm 30 cm, fara grinzi, fatada ventilata Bond, izolat cu vata minerala bazaltica, finisaje la alegere **51.803 €;** ☎0733.822.822 contact@transparentresidence.com

93. **Auchan** Titan, dec., 74 mp, vand apartament 3 camere, 2 bai, 2 balcoane, particular, loc parcare, **80.000 €;** ☎0744.347.222

94. **Auchan,** Militari, ap 3 cam, et 1, 2 bai dec., et. 1/10, 80 mp, 2019, Militari, Auchan, loc parcare CVC, bucatarie inchisa, baie cu geam exterior, caramida Porotherm 30 cm, fara grinzi, fatada ventilata Bond, izolat cu vata minerala bazaltica, finisaje la alegere. **80.230 €;** ☎0733.822.822 contact@transparentresidence.com

95. **Auchan,** Militari, ap 3 cam, et 9, 2 bai dec., et. 9/10, 80 mp, 2019, Militari, Auchan, loc parcare CVC, bucatarie inchisa, baie cu geam exterior, caramida Porotherm 30 cm, fara grinzi, fatada ventilata Bond, izolat cu vata minerala bazaltica, finisaje la alegere. **80.230 €;** ☎0733.822.822 contact@transparentresidence.com

96. **Aviatiei,** bd. Alexandru Serbanescu, semidec., et. 1/4, 80 mp, 1987, apartament mobilat si utilat, ideal pentru investitie (inchiriere ulterioara), compus din camera de zi, 2 dormitoare, baie, gr. sanitar, 2 holuri, 2 balcoane, camara si un spatiu pentru depozitare, **135.000 €;** ☎0767.653.693

97. **Aviatiei,** M Aurel Vlaicu, dec., et. 3/6, 153 mp, 2017, bloc 2017 p+2+m. Ap 3 camere tip duplex, etaj 2+3 cu scara interioara, finisaje de lux. Ap dispune de centrala proprie, cont individ. Toate utilitatile. Ap se afla la 3 min pietonal de M Aurel Vlaicu. **250.000 €;** ☎0768.844.544 iordansolomon93@yahoo.com

98. **Aviatiei,** metrou Aurel Vlaicu, mall Promenada dec., et. parter/7, 99 mp, 2016, apartament spatios, dec., doua bai, apropiere statie de metrou Aurel Vlaicu, face parte dintr-un ansamblu residential. Finisajele de calitate superioara sunt la alegere. Comision 0,direct dezvoltator. **142.500 €;** ☎0725.985.762 roxana.panculescu@metropolitanresidence.ro

99. **Aviatiei,** renovat, mobilat, inchiriere 3 camere dec., et. 2/4, 75 mp, 1982, Va propun spre inchiriere un apartament cu 3 camere in zona Aviatiei, foarte aproape de statia de metrou Aurel Vlaicu! **700 €;** ☎0722.732.975 axadomenii@yahoo.com

100. **Aviatorilor,** strada Popa Savu, apartament cu 3 camere in vila, parter. Suprafata totala 100mp, suprafata utila 85mp, terasa 15mp **210.000 €;** ☎0725.014.974

101. **Baba** Novac, semidec., et. 1/9, 70 mp, 1965, apartament 3 camere zona Baba Novac, Campia Libertatii. **87.500 €;** ☎0720.888.035

102. **Baba** Novac, adiacent, semidec., et. 2/10, 70 mp, 1965, 7-8 minute metrou Dristor, semidec., 2 gr. sanitare, geam la baie, bloc reabilitat, gresie, faianta, parchet, termopane, fara alte imbunatatiri **85.000 €;** ☎0732.135.471

103. **Baba** Novac, chiar la restaurantul Rucar, semidec., et. 2/10, 70 mp, strada Reconstructiei, bloc reabilitat, termopane, usa metalica, parchet, 2 gr sanitare, 10 minute metru Dristor, liber, toate actele, negociabil. **85.000 €;** ☎0728.777.132 office@ramax.ro

104. **Baba** Novac, parc IOR semidec., et. 2/10, 71 mp, 1970, 10 minute metrou Dristor, etajul 2/10, bloc reabilitat, 2 gr. sanitare, geam la baie, toate actele, fara imbunatatiri **85.000 €;** ☎0732.135.467 ramax2016@yahoo.com

105. **Baba** Novac, stradal semidec., et. 4/4, 60 mp, 1962, 3 cam cf. 1 semi, Baba Novac stradal, 4/4, bloc reabilitat, vedere strada, 60 mp suprafata totala, 56 mp suprafata utila, termopan, fara imbunatatiri, cadastru, intabulare, discutabil, **70.000 €;** ☎0722.295.546 anagholami2@gmail.com

106. **Baba** Novac, vedere Parc Cuza, semidec., et. 8/10, 73 mp, 1970, Parcul Cuza, vand 3 camere, stradal cu vedere parc, 2 grupuri sanitare, balcon mare inchis, bloc reabilitat termic, ascensor nou, actele complete, acces metrou 8-10 minute, **80.000 €;** ☎0728.868.749 office@dinamicimobiliare.ro

107. **Baneasa** semidec., et. 2, 55 mp, 1976, Apartament 3 camere, et 2/3, Aleea Somesul Rece in spatele Antenei 1, cu toate imbunatatirile, proaspat renovat si puse termopane, instalatia sanitara, parchet, usa metalica, totul este nou merita vazut **69.500 €;** ☎0732.520.816 Ralumac2000@yahoo.com

108. **Baneasa** Greenfield, semidec., et. 2/5, 71 mp, 2015, apartamentul este situat la etajul 2/5 in bloc construit in 2015. Se vinde mobilat si utilat complet. Apartamentul este amenajat de catre designer profesionist. Loc de parcare inclus. **128.000 €;** ☎0732.535.415 madalina.imob@yahoo.com

109. **Baneasa,** Antena 1 et. 2/3, 1980, Baneasa apartament 3 camere, et 2/ 3, Aleea Somesul Rece in spatele Antenei 1, cu toate imbunatatirile, proaspat renovat si puse termopane, instalatia sanitara, parchet, usa metalica, totul este nou m **73.000 €;** ☎0758.259.731

110. **Baneasa, str. Horia Macelariu, dec., et. 4/4, 75 mp, 1984, 3 cam., 2 balcoane, 2 bai, fara imb., pozitie deosebita, zona verde, proprietarul acc. credit, 97.000 €;** ☎0728.626.797

111. **Banu** Manta et.1, si 2/3, su-89mp, 2 gr.sanitare, finisaje deosebite, parcare inclusa, termen vara 2019, www.confortresidence.eu **153.000 €;** ☎0741.160.332

112. **Banu** Manta semidec., et. 8/8, 70 mp, 1980, Vanzare apartament 3 camere, semidec., 2 bai, 2 balcoane inchise, bucatarie mare, etaj 8 din 8, vedere pe spate, 2 aparate de aer conditional. **115.000 €;** ☎0722.758.142

113. **Banu** Manta, hochparter, su 68 mp, 2 gr. sanitare, finisaje deosebite, parcare inclusa, termen vara 2019. www.confortresidence.eu **133.000 €;** ☎0741.160.332

114. **Basarabia** 3 camere semidec., et. 4/10, 67 mp, 1978, **71.000 €;** ☎0722.459.956 iacobdaniel@galaxyimob.ro

115. **Basarabia** Chisinau Socului Diham semidec., et. 3/8, 70 mp, 1982, **76.999 €;** ☎0757.520.826 mihai@galaxyimob.ro

116. **Basarabia,** Chisinau, proprietar, particular semidec., et. 7/8, 70 mp, 1983, proprietar pozitie SE, vedere mixta, 2gr san izolat interior, gresie, faianta, parchet, termopan um, usi noi Porta Doors, accept credit, scara curata fara restantieri, 2lifturi, aproape stadion, **77.999 €;** ☎0754.596.660 PROPRIETAR@PARTICULAR.RO

117. **Basarabia,** piata Muncii dec., et. 9/9, 75 mp, 2016, ansamblu rezidential nou, la cca 3 minute de metrou piata Muncii, vis a vis de parcul National. Compartimentare din caramida porotherm interior si exterior. Pret 100.000 + TVA **100.000 €;** ☎0786.700.901/ 0724.588.681 vanzari@global-residence.ro

118. **Bd-ul** 1 Decembrie 1918, 3 minute metrou, dec., et. 1/4, 68 mp, 1972, bloc reabilitat, dec., etajul 1, gresie, faianta, parchet, termopane, usa metalica, toate actele **72.000 €;** ☎0728.777.132 office@ramax.ro

119. **Bd.** Ion Mihalache dec., et. 6/10, 80 mp, 1978, Apartament cu 3 camere dec., spre vanzare, in bloc stradal pe Bd Ion Mihalache, situat intre Pta 1 Mai si Mega Image, et. 6/10, construit in 1978, 80 mp, complet renovat, bucataria utilata complet. **125.000 €;** ☎0761.200.831 Smchristian13@yahoo.com

120. **Bdul.** 1 Decembrie 1918, Titan, Auchan dec., et. 6/8, 70 mp, 1980, Vand apartament 3 camere, 70 mp utili, dec., et. 6/8, bloc reabilitat in 2018. Toate actele la zi. Pret usor negociabil. **78.000 €;** ☎0727.730.450 gabriel.serban@vf.ro

121. **Beller,** parcul Floreasca dec., et. 2/11, 65 mp, 1968, proprietar vand 3 camere Beller, parcul Floreasca etaj 2/11, dec.. dispune de parchet, gresie, faianta, geamuri termopan, usa metalica, instalatii sanitare si electrice noi, bucataria utilata **138.000 €;** ☎0762.382.269 cristinaa1011@yahoo.com

122. **Berceni** dec., et. 2/3, 2018, Apartament 3 camere, Eroii Revolutiei, mutare rapida. **90.000 €;** ☎0761.406.708 paul.smartrezidential@gmail.com

123. **Berceni** dec., et. 1/2, 69 mp, 2019, Zona Drumul Gazarului, apartament dec. de 3 camere cu o suprafata utila aproximativa de 69,48 mp, cu 2 bai si 2 balcoane (unul de 7,86 mp, iar celalalt de 4,12 mp), compartimentat excelent **89.700 €;** ☎0735.872.987/ 0720.063.459 ianis@sudrezidential.ro

124. **Berceni** -Aparatorii Patriei dec., et. 2/11, 81 mp, 2018, particular, vand apartament in apropierea statiei de metrou Aparatorii Patriei. Constructie noua ,fatada ventilata ,centrala termica individuala , finisaje premium, **81.000 €;** ☎0721.805.158/ 0722.297.332 gabriela@metropolitanresidence.ro

125. **Berceni** 3 camere Metalurgiei dec., et. 2/5, 68 mp, 2018, vand apartament 3 camere, suprafata utila 68 mp, etajul 2, dec., balcon generos, finisaje lux (la alegere), dotat cu centrala termica de apartament si obiecte sanitare in baie; **67.500 €;** ☎0733.373.483 craiun_ioana90@yahoo.com

126. **Berceni** 94, langa Monaco Tower, 4 min de Metrou dec., et. 3/11, 72 mp, 2019, Berceni 94, Apartament de 2 camere nou la 4 minute de mers pe jos de statia de metrou Dimitrie Leonida, structura este de beton si caramida de 25 cm, compartimentarea este de caramida de 11.5 cm. **72.000 €;** ☎0725.985.759 ana.moise@metropolitanresidence.ro

127. **Berceni** 94, langa Monaco Tower, 4 min de Metrou dec., et. 2/11, 73 mp, 2019, Berceni 94, Apartament de 2 camere nou la 4 minute de mers pe jos de statia de metrou Dimitrie Leonida, structura este de beton si caramida de 25 cm, compartimentarea este de caramida de 11.5 cm. **73.000 €;** ☎0725.985.759 ana.moise@metropolitanresidence.ro

128. **Berceni** metrou Dimitrie Leonida, dec., et. 2/5, 68 mp, 2018, Berceni, 3 camere, 2 bai, etaj 2 din 5, proprietar, loc de joaca, parcare subterana, metrou Leonida, gradinita, constructie 2018, finisaje la alegere, centrala proprie, discount 10% la plata cash **64.900 €;** ☎0730.988.560 georgeta.constantin@sudrezidential.ro

129. **Berceni** stradal, Sellgros, 3 camere dec.e dec., et. 1/3, 87 mp, 2018, va propun la vanzare, apartament cu 3 camere dec.e, 2 bai si 2 balcoane, in bloc nou cu lift la doar 3 eteje. Reducere 5% pentru plata cash **73.900 €;** ☎0722.478.920/ 0726.863.405 alexandru@sudrezidential.ro

130. **Berceni,** dec., et. parter/2, 72 mp, 2018, apartament 3 camere dec., 72mp utili + 58mp curte. Se preda complet finisat cu finisaje premium; gresie, faianta, parchet, usi de interior, obiecte sanitare in baie, centrala si calorifere otel. **73.900 €;** ☎0737.202.284/ 0737.202.284 tiberiu.necula@sudrezidential.ro

131. **Berceni,** dec., et. 1/6, 62 mp, 2018, apartamentul beneficiaza de centrala termica proprie, finisaje interioare la alegere (gresie, faianta, parchet, usi de interior), tamplarie PVC cu geam termopan Low-e.COMISION 0%! **61.800 €;** ☎0735.222.575 cosmin.topai@zonadesud.ro

132. **Berceni,** dec., et. 2/7, 88 mp, 2019, dezvoltator, vand apartament 3 camere, 88 mp, dec. la etajul 2, foarte mare, in bloc nou, la 8 minute de statia de metrou Dimitrie Leonida. **71.000 €;** ☎0731.171.007/ 0731.171.007 razvan.margineanu27@gmail.com

133. **Berceni,** Obreja rond, et. 8/10, bloc termoizolat, su-70 mp, fara imbunatatiri **69.500 €;** ☎0741.160.332

134. **Berceni,** dec., et. 3/7, 92 mp, 2018, Proprietar vand apartament 3 camere dec. 92 mp, et. 2, finisaje la alegere, termopane,centrala proprie, aer conditionat,parcare, lift silentios, acces facil la mijloacele de transport in comun. **79.500 €;** ☎0725.225.117/ 0730.855.555 claudia@sudrezidential.ro

135. **Berceni,** dec., et. 1/8, 1981, un apartament in care lumina si spatiul lucreaza impreuna pentru a crea o locuinta care iti evoca sentimentul de comoditate, relaxare si multumire. Situat pe Sos Berceni la 5-7 min de metrou Ap?r?torii Patriei **79.500 €;** ☎0736.965.547 maryaalex1516@gmail.com

136. **Berceni,** acces metrou, loc parcare ADP dec., et. 5/8, 68 mp, 1982, Apartament 3 camere in zona Berceni, cu acces la metrou, situat in planul 2, ferit de zgomotul stradal, la etajul 5/8, intr-un imobil din 1982, dec., 68 mp, 2 bai si un balcon, ☎0722.732.975 axadomenii@yahoo.com

137. **Berceni,** Alexandru Obregia, semidec., et. parter/10, 69 mp, 1966, Piata Straduintei, parter, imbunatatiri mixte, poate sa ramana mobilat, 1 gr. sanitar, 2 balcoane, nu are termopane, vedere mixta, acte la zi, vecinatati: Piata Sudului, Brancoveanu **69.900 €;** ☎0758.074.444/ 021.210.76.00 valigeorgescu88@gmail.com

138. **Berceni,** bloc nou, 3 camere, 88 mp, dec., et. 2/7, 88 mp, 2019, Apartament 3 camere, 88 mp utli , regim de inaltime P+7E, constructie noua dotat cu lift Shindler. Pretul apartamentului este 71.000 Euro TVA 5% inclus, Penny Market **71.000 €;** ☎0727.239.293/ 0721.827.390 monu.ady@gmail.com

139. **Berceni,** Brancoveanu, Turnu Magurele dec., et. 2/4, 66 mp, 2018, Apartament 3 camere dec.e, ansamblu rezidential nou, finisaje premium, imobil p+4, mijloace de transport in comun si centre comerciale in zona, se accepta credit cu 15% avans, comision 0%, **75.900 €;** ☎0732.581.538 andrei.smartrezidential@gmail.com

140. **Berceni,** Bulevardul Metalurgiei, Metro, Auchan, dec., et. 2/5, 70 mp, 2017, 3 camere etajul 2, Bulevardul Metalurgiei, Berceni. Blocul este construit, mutarea se face in vara anului 2018. Finisajele sunt la alegere: gresie, faianta, parchet, usi. Accept orice tip de credit, **71.000 €;** ☎0799.877.999/ 0733.182.994 cosmin@sudrezidential.ro

141. **Berceni,** casa la pret de apartament, dec., 80 mp, 2017, structura beton, caramida porotherm, termoizolatie 10 cm, finisaje la alegere, toate utilitatile, localizata pe Str. Intrarea Viilor nr. 23, pod finisat 35 mp, teren liber 25 mp, loc parcare, **73.500 €;** ☎0768.397.773/ 0764.180.052 office@nemarimobiliare.ro

142. **Berceni,** casa la pret de apartament, teren 60 mp, dec., 80 mp, 2017, cel mai bun pret structura beton, caramida porotherm, termoizolatie 10 cm, finisaje la alegere, toate utilitatile, localizat Str. Intrarea Viilor nr. 23, pod locuibil 35 mp, loc parcare, curte 60 mp, **77.200 €;** ☎0768.397.773/ 0764.180.052 office@nemarimobiliare.ro

143. **Berceni,** Dimitrie Leonida dec., et. 2/10, 79 mp, 2018, apartamente foarte spatioase si luminoase, avand compartimentari din caramida porotherm, fatada ventilata, transamente individuale, centrala termica proprie, finisaje lux la alegere, **75.000 €;** ☎0725.985.760 cristina.matei@metropolitanresidence.ro

144. **Berceni,** Dimitrie Leonida dec., et. 2/10, 73 mp, 2018, direct dezvoltator! Apartament 3 camere, dec., 4 min metrou, 73mp-72000 euro, tva inclus, finisaje incluse. **72.000 €;** ☎0725.985.760 cristina.matei@metropolitanresidence.ro

145. **Berceni,** Dimitrie Leonida, dec., et. 5/5, 76 mp, 2016, 3 camere, metrou Leonida, proprietar, mutare imediata, zona ideala, rezidential. **72.000 €;** ☎0773.903.372/ 0747.121.325 office@ansambluri-noi.ro

146. **Berceni,** Dimitrie Leonida, dec., et. 3/10, 79 mp, 2018, compartimentare excelenta, finisaje incluse, tva inclus, contorizat/ bransat individual, **75.000 €;** ☎0725.985.760 cristina.matei@metropolitanresidence.ro

147. **Berceni,** Dimitrie Leonida, semidec., et. parter/5, 53 mp, 2018, vand apartament cu 3 camere, la 5 minute de mers pe jos fata de statia de metrou Dimitrie Leonida. Se accepta credit Prima casa. La plata cash ofer discount 5%. Direct dezvoltator, comision 0 **49.900 €;** ☎0720.544.781/ 0724.112.489 mmicica_88@yahoo.com

148. **Berceni,** Dimitrie Leonida, Metalurgiei, dec., et. 5/11, 79 mp, 2018, bloc nou, apartament 3 camere, (balcon inclus), bloc nou, etaj intermediar, finisat la alegerea clientului, bransat si contorizat individual. Direct dezvoltator. **75.000 €;** ☎0725.985.760/ 0726.943.143

149. **Berceni,** Giurgiului, Luica, dec., et. 4/5, 110 mp, 2018, oferta apartament 4 camere pe 2 etaje tip duplex cu scara interioara, bloc nou 2018, loc parcare inclus pe baza de bariera, centrala proprie, 2 bai, finisaje la alegere, direct dezvoltator. Comision 0% **65.600 €;** ☎0726.375.629 cristian.mocanu@zonadesud.ro

150. **Berceni,** Grand Arena, dec., et. 3, 84 mp, 2018, Grand Arena, disponibil imediat, se pot alege finisajele, ansamblu rezidential, fara comision, direct dezvoltator. **67.500 €;** ☎0723.202.593/ 0721.746.100 robertesimion@yahoo.com

151. **Berceni,** Metalurgiei dec., et. 1/2, 2015, penthouse de lux, mobilat si utilat, 120 mp, cu terasa amenajata, constructie

Imobiliare vânzări 3 CAMERE

204. **Calarasilor,** Agricultori, dec., et. 5/6, 141 mp, 2018, Ideal Residence, ideal for your family, intr-o noua dezvoltare de clasa premium, loc parcare inclus. Termenul de finalizare martie 2019, comision 0. Discount pentru plata integrala, **199.900 €;** ☎0786.428.222/ 0784.259.742 cristi.kvb86@gmail.com

205. **Calea** Calarasi nr. 175, bl. 44, et. 1; ☎0721.248.164

206. **Calea** Calarasi, dec., 77 mp, 1994, vanzare apartament 3 camere confort 1 sporit (sufrageria 23 mp), dec., renovat recent, cadastru, intabulare, situat in zona deosebita. **124.900 €;** ☎0749.199.193

207. **Calea** Calarasilor dec., et. 1/8, 80 mp, 1996, Ap.3 camere, dec., et. 1/8, 80 mp, 2 grupuri sanitare, stradal, vedere mixta, constructie 1996, renovat recent, termopan, parchet, instalatii sanitare si electrice schimbate, pret negociabil, **125.000 €;** ☎0729.203.880 kdwimob@gmail.com

208. **Calea** Calarasilor stradal, dec., et. 1/8, 80 mp, 1996, Delea Noua, confort 1, dec., bloc 1996, reabilitat termic, renovat recent, 2 grupuri sanitare, 2 balcoane, vedere mixta, situat la 5 -7 min metrou Muncii. **125.000 €;** ☎0732.135.471

209. **Calea** Calarasilor, Delea Veche, etaj 1/6 dec., et. 1/6, 87 mp, 2009, 1/6 etaj, apartament 3 camere de vanzare pe Strada Budila, 2009 anul constructiei, material beton, orientare cardinala pe Est-Nord-Vest, geam la baie, centrala proprie, confort 1.www.realkom.ro **142.000 €;** ☎0723.620.114 natanael.postolache@realkom.ro

210. **Calea** Calarasilor, Hyperion nr 173, dec., et. 6/7, 80 mp, 1994, bloc 42, monolit, scara curata, lift nou, camera zi+ bucataria open cu vedere stradala, dormitoarele vedere spate, electrica, sanitare refacute 2007, usa antiefractie yala Mottura, **114.900 €;** ☎0722.350.066 timeimob@gmail.com

211. **Calea** Calarasilor, Hyperion, 78 mp dec., et. 7/8, 78 mp, 1996, 1996 anul constructiei, RealKom Imobiliare va ofera apartament de 3 camere de vanzare pe Calea Calarasilor, etaj 7/8, modern mobilat si utilat, 78 mp, intrare stradala. www.realkom.ro **129.500 €;** ☎0723.620.114 natanael.postolache@realkom.ro

212. **Calea** Calarasilor, Matei Basarab 3 camere etaj 4/4 dec., et. 4/4, 70 mp, 2000, 1 grup sanitar, 2000 anul constructiei, oferta vanzare apartament 3 camere pe strada Matei Basarab, 70 mp, 1 loc de parcare, mobilat si utilat modern, etaj 4/4, confort 1.www.realkom.ro **99.500 €;** ☎0723.620.114 natanael.postolache@realkom.ro

213. **Calea** Calarasilor, Matei Basarab, renovat semidec., et. parter/4, 81 mp, 1996, Vrei sa te muti direct acasa? Confortul, spatiile generoase, renovarile recente, bucataria mobilata si utilata, culorile blande si armonioase, totul te invita in noul tau camin, deja mobilat la cheie, **115.000 €;** ☎0722.732.975 axadomenii@yahoo.com

214. **Calea** Calarasilor, super oferta 3 camere dec., et. 2/7, 1994, Watab Imobiliare ofera la vanzare un apartament de 3 camere in Calea Calarasilor zona Facultatii Hiperion, bloc 1994, etaj 2 din 7, dec., lift, utilitati de la oras, are su. 80 mp., metrou apropape. **145.000 €;** ☎0770.237.288 watabimobiliare@yahoo.com

215. **Calea** Dorobantilor, apartament 3 camere dec., et. 4/7, 71 mp, 1974, va oferim spre vanzare un apartament de 3 camere, dec., situat pe Calea Dorobantilor, la 200 m de intersectia cu Soseaua Stefan cel Mare. Apartamentul este situat la etajul 4. **103.000 €;** ☎0727.090.488 radu@proestate.ro

216. **Calea** Giulesti, semidec., et. 7/8, 74 mp, 1969, vand apartament 3 camere Calea Giulesti. Sector 6. **57.000 €;** ☎0736.613.258/ 0775.510.746 ra.monaambrozie@yahoo.com

217. **Calea** Mosilor, stradal, intre Eminescu si Obor dec., et. 8/8, 74 mp, 1980, Metrou Obor 5 min. bloc reabilitat termic,foarte civilizat, intrare vedere stradala, 2 bai, renovat recent integral, usi -instalatii noi, cadastru intabulare, energetic, ideal investitie locuit sau inchiriere, **89.500 €;** ☎0722.614.867/ 0723.947.833

218. **Calea** Plevnei, semidec., et. parter/2, 100 mp, 1933, ultracentral, Calea Plevnei 133, an 1933, p/D+P+1+M, 100 mp plus 65 mp boxe la demisol, 3 camere, centrala termica, toate utilitatile, necesita renovare, negociabil. **97.000 €;** ☎0745.004.308

219. **Calea** Rahovei, chiar pe Spatarul Preda, dec., et. 7/8, 82 mp, 1985, stradal, 2 gr sanitare, centrala, gresie, faianta, parchet, termopane, usa metalica, bucatarie mobilata, liber, toate actele **78.500 €;** ☎0728.777.132 office@ramax.ro

220. **Calea** Victoriei, langa Ateneul Roman, cu garaj, semidec., et. 7/8, 85 mp, 1982, apartament 3 camere situat pe Calea Victoriei la etaj 7/9, semidec., constructie 1982, mobilat, utilat complet, recent renovat, toate imbunatatirile, negociabil. acces si vedere stradala **195.000 €;** ☎0743.331.612

221. **Camil** Ressu dec., et. 7/10, 67 mp, 1975, stradal, chiar la gura de metrou Nicolae Grigorescu, dec., renovat, gresie, faianta, parchet, termopane, usa metalica, bloc reabilitat, toate actele. **78.900 €;** ☎0732.135.467 ramax2016@yahoo.com

222. **Camil** Ressu, dec., et. 2/4, 67 mp, 1968, stradal, vedere spate, dec., etajul 2/4, curat, toate actele, zona verde, 5 minute parc IOR si mall Park Lake, 2 minute piata Matei Ambrozie **76.000 €;** ☎0732.135.467 ramax2016@yahoo.com

223. **Camil** Ressu, dec., et. 2/4, 70 mp, 1970, vav piata Ambrozie, stradal, vedere spate, bloc reabilitat, dec., etajul 2 din 4, termopane, usa metalica, fara alte imbunatatiri, merita vazut **76.000 €;** ☎0732.135.471

224. **Camil** Ressu, 5 minute metrou, dec., et. 2/4, 67 mp, 1970, vav piata Ambrozie, stradal, vedere spate, bloc reabilitat, dec., etajul 2 din 4, termopane, usa metalica **76.000 €;** ☎0728.777.132 office@ramax.ro

225. **Camil** Ressu, chiar la metrou Nicolae Grigorescu dec., et. 7/10, 67 mp, 1977, stradal, bloc reabilitat, complet renovat, gresie, faianta, mocheta, usa metalica, termopane, instalatii sanitare schimbate, liber, toate actele, merita vazut **79.800 €;** ☎0732.135.471

226. **Camil** Ressu, chiar la metrou Nicolae Grigorescu, dec., et. 1/4, pe strada Fuiorului, dec., bloc tip H, 2 gr sanitare, fara imbunatatiri, liber, **95.000 €;** ☎0728.777.132 office@ramax.ro

227. **Camil** Ressu, chiar la metrou Nicolae Grigorescu, semidec., et. 1/4, 68 mp, 1968, strada Firidei, bloc 4 etaje tip H, centrala, termopane, usa metalica, geam baie, curat, toate actele **85.000 €;** ☎0728.777.132 office@ramax.ro

228. **Camil** Ressu, chiar la metrou Nicolae Grigorescu, dec., et. 7/10, 65 mp, stradal, bloc reabilitat, complet renovat, gresie, faianta, mocheta, usa metalica, termopane, instalatii sanitare schimbate, liber, toate actele **79.500 €;** ☎0728.777.132 office@ramax.ro

229. **Camil** Ressu, Titan IOR, chiar la intrare in parc semidec., et. 1/4, 1970, Odobesti, 3 camere semidec., termopane, parchet, liber, toate actele, geam la baie, negociabil, bloc reabilitat, scara curata, 5-7 minute metrou, **79.000 €;** ☎0728.777.132

230. **Careffour,** Grand Arena, 3 camere, semidec., et. 1/3, 60 mp, 2018, apartament 3 camere, suprafata 60.68 mp +14 mp balcon, sector 4, acces rapid la mijloacele de transport. Racordat la toate utilitatile. Centrala termica proprie. Accept credit. **55.650 €;** ☎0729.923.486/ 0731.171.007

231. **Cartier** Berceni dec., et. 3/10, 67 mp, Proprietar, bd-ul. Alexandru Obregia nr. 22, bloc R1, vis a vis de fostul cinematograf Cultural. **65.000 €;** ☎0722.600.959 simaimpex@yahoo.com

232. **Cartier** Fortuna dec., et. parter/2, 160 mp, 2009, ap. superb intr-o vila cu 8 apart, cu gradina, terasa, foisor si gratar, la doar 9-10 km de centrul Bucurestiului, magazine in apropiere, Mega Image si Penny, piscina. Teren aferent ap. 128 m. Necesita renovat. **115.000 €;** ☎0729.881.886

233. **Cartierul** Latin - reducere la plata cash dec., et. 2/4, 98 mp, 2013, particular, amenajat complet, g, f, p, t, ct, um, usi interioare noi. reducere 5.000 euro la plata cash. Platiti numai 69.000 euro in loc de 74.000 euro. Totul nou. La gata. Doar va mutati. **69.000 €;** ☎0766.971.671

234. **Centru,** Universitate, Rosetti, dec., et. 7/8, 81 mp, 1982, 2 grupuri sanitare, suprafata totala 91 mp,1 balcon +1 terasa, orientare est, **169.000 €;** ☎0745.067.409

235. **Cernica,** Ilfov, Pantelimon, dec., et. 2/2, 112 mp, 2015, particular vand aparatament zona Cernica zona buna departe de aglomeratia orasului, complet mobilat si utilat. La 2 minute de Lidl si 10 min de Cora Pantelimon, **150.000 €;** ☎0769.264.414/ 0763.879.427 Office.sdgsm@gmail.com

236. **Chiajna,** apartament 3 camere, dec., dec., et. 3/6, 2018, bloc nou, Tineretului nr 63, Chiajna, apartament 3 camere/ constructie 2018, dec., etaj 1/6, suprafata utila 69 mp, 2 grupuri sanitare , balcoan, central proprie, pret: 57500 euro; **57.500 €;** ☎0720.822.960 contact@rezidentialorhideelor2.ro

237. **Circul** de Stat et. 2/6, proprietar vand ap. 3 cam. renovat complet gresie, faianta, parchet, um, termopan, usi noi, vedere catre Alea Circului, cadastru, intabulare. Pret negociabil, **78.000 €;** ☎0731.092.688/ 0739.581.551

238. **Cismigiu** Garden et.3 si 4/5 su-92mp, finisaje deosebite, la cheie, parcare optional, www.confortresidence.eu **207.000 €;** ☎0741.160.332

239. **Cismigiu,** Gh. Lazar, 105 mp, 1939, vand ap. trei camere+ mansarda, boxa, et. 1, fara agentii, **125.000 €;** ☎0720.361.806

240. **Clucerului** 23A dec., et. 1/2, 81 mp, 1950, propietar vand apartament intr-o vila! Adresa este Clucerului nr 23A! **127.500 €;** ☎0760.337.333 cristi.gabi1982@yahoo.com

241. **Colentina** dec., et. 3/7, 89 mp, 2019, Apartament 3 camere, dec., la doar 5 minute de Cora, complet finisat, avand suprafata de 90 mp utili, bloc nou, centrala termica, contorizare individuala. **76.400 €;** ☎0731.337.722 adriana@fundenibridgerezidential.ro

242. **Colentina** Fundeni semidec., et. parter/4, 87.00 mp, **71.000 €;** ☎0730.928.310 trimbitasu@gmail.com

243. **Colentina** Stradal semidec., et. 6/10, 74.00 mp, **71.500 €;** ☎0730.928.310 trimbitasu@gmail.com

244. **Colentina,** semidec., et. 5/6, 74 mp, 1986, apartament de 3 camere situat la etajele 5+6 ale unui bloc construit in 1986 si mansardat in 2012, cu instalatii de calitate superioara si finisat cu deosebit bun gust. **55.000 €;** ☎0720.464.500 contact@catalinzlotea.ro

245. **Colentina,** dec., et. 9/10, 100 mp, 1978, ProCapital Development va propune spre vanzare un superb apartament la 2 minute de Veranda mall. Imobilul este dec., spatios cu vedere pe ambele parti ale blocului. **95.000 €;** ☎0720.888.035

246. **Colentina,** dec., et. 2/4, 77 mp, 1988, sos. Doamna Ghica stradal, bl. 1988, cf. 1 dec., 2/4, balcon, 77 mp, 2 gr. sanitare, complet renovat total, g, f, p, t, um, usi schimbate, aproape scoala, locuri parcare, zona civilizata, imbalanse, disc., **83.000 €;** ☎0761.749.316/ 0722.824.757

247. **Colentina,** Aleea Sinaia dec., et. parter/10, 67 mp, 1972, Colentina, Aleea Sinaia, parter/p+10, dec., suprafata utila 67 mp, gresie, faianta, parchet, termopan, reabilitat termic, 1 sg grup sanitar (aerisire cu geam), fara balcon, **65.500 €;** ☎0723.224.223/ 0749.239.555 nissa200510@gmail.com

248. **Colentina,** Doamna Ghica, dec., et. 1/3, 84 mp, 2018, Dna Ghica, proprietar vand apt. 3 cam., dec., etaj 1/3, 84 mp, 2 bai, 2 balcoane, bucatarie inchisa, loc de parcare, camere video, 7 apartamente in bloc, finisaje de lux, 92.000 E+TVA, negociabil ☎0721.279.091

249. **Colentina,** Doamna Ghica, Baicului vav Lidl, dec., et. 1/4, 36 mp, 1975, langa Parcul Lunca Florilor, 15 min., metrou Obor, cf. 3 dec, 36 mp, pe mijloc, vedere deschisa, orientare sud, renovat recent, g, f, p, t, um, ac, centrala termica, mobilat, bloc fara probleme, cadastru, intabulare, **37.000 €;** ☎021.380.28.14/ 0737.435.628

250. **Colentina,** Doamna Ghica, BCR, dec., et. 5/10, 68 mp, 1978, apartament confort 1, dec. situat la etajul 5/10, are o suprafata de 68 mp. amenajat cu gresie, faianta parchet, termopan, cadastru si intabulare. **72.000 €;** ☎0731.144.151/ 021.231.23.18

251. **Colentina,** Doamna Ghica, Pancota dec., et. 3/8, 78 mp, 1991, 3/8, confort 1 sporit, 78 mp, bloc 1991, mobilat, utilat, dec., gresie, faianta, parchet, termopan, usa metalica, aer conditionat, 2 grupuri sanitare, vedere mixta, cadastru, intabulare, se accepta credit. **84.500 €;** ☎0787.882.999

252. **Colentina,** Dristor Kebap, semidec., et. 2/10, 65 mp, 1970, Stradal, vedere mixta, 7-8 min metrou/piata obor, posibilitate ct, bloc reabilitat, acte la zi, disponibil imediat, neg, vecinatati:Obor, Tei, Mosilor, Doamna Ghica, Teiul Doamnei **62.000 €;** ☎0758.074.444/ 021.210.76.00 valigeorgescu88@gmail.com

253. **Colentina,** Fundeni dec., et. 1/5, 82 mp, 2018, 3 cam nou, dec., 2 bai, 2 balcoane, parcare + boxa gratis! apartamentul ideal pentru familia ta! spatii verzi! Acceptam credit prima casa/ipotecar/imobil finalizat, cadastru, intabulare! **77.900 €;** ☎0747.600.200 corina.vasiliu@rfccity.ro

254. **Colentina,** Fundeni dec., et. 2/4, 83 mp, 2018, 3 cam spatios, luminos, balcon inchis, 2 bai, parcare, loc de joaca, imobil finalizat,cadastru, intabulare, mutare imediata. **70.550 €;** ☎0747.600.200 corina.vasiliu@rfccity.ro

255. **Colentina,** parc Plumbuita, Rau, Mc Donalds, Bacila dec., et. 4/4, 82 mp, 1986, Ratb 2 min. Bloc cu 4 etaje, c-tie 1986, dec, foarte spatios, 82 mp, 2 bai, 2 balcoane, compartimentare tip H, vedere mixta, sufragerie-20 mp, dormitor-14mp, dormitor-12 mp, cadastru, intabulare, **71.500 €;** ☎0722.614.867/ 021.688.08.67

256. **Colentina,** scoala semidec., et. 4/10, 80 mp, 1978, apartament confort 1, situat la etajul 4/10, bloc 1978, reabilitat, suprafata de 80 mp. gresie, faianta, parchet, termopan, aer conditionat, cadastru si intabulare, **71.500 €;** ☎021.231.23.18/ 0731.144.151

257. **Colentina,** strada Ene Nita 92, sectorul 2, et. 2/2, 312 mp, 2018, bloc de vanzare finisaj interior exterior lux intr-o zona extrem de linistita. **345.000 €;** ☎0722.996.219 ahmad_ha94@icloud.com

258. **Colentina,** stradal, Rau, Mc. Donalds, semidec., et. 1/10, 79 mp, 1977, langa scoala 39, 15 min metrou Obor, 2 min. ,parc, lac Plumbuita, et1/10 bloc 1977 reabilitat termic fara risc seismic, pe mijloc, orientare S-E, vedere deschisa, imb., g, f, p, t, um, ac, mobilat, parcare Adp, se acc. credit **69.900 €;** ☎021.380.28.14/ 0737.435.628

259. **Complex** Rezidential Ambasad'Or Home dec., et. 4/4, 107 mp, 2018, zona de nord, ap 3 camere, dec, buc inchisa, 2 balcoane, centrala proprie, incalzire pardoseala, finisaje lux, video interfoane, lift, spatii verzi, parcare, paza, locatie exclusivista. Vino sa ne vizitezi. **102.800 €;** ☎0799.102.501/ 0725.500.800 office@ambasador-home.ro

260. **Comuna** 1 Decembrie Ilfov dec., et. 2/3, 1987, vand aparatament 3 camere in com. 1 Decembrie. Este in zona 1 langa scoala si stadion. Izolat termic, greise, faianta, parchet, termopane, usa metalica, centrala termica, et 2. Pret 45.000 euro. **45 €;** ☎0761.314.703 pirvu_cristina68@yahoo.com

261. **Constantin** Brancoveanu dec., et. 7/10, 70 mp, 1974, apartamentul este situat la strada, etajul 7, toate 3 camere au balcon inchis cu termopan **60.000 €;** ☎0720.672.645

262. **Cora** Lujerului 3 camere super pret semidec., et. 12/12, 76 mp, 1979, 3 camere 76,82 mp (cu tot cu balcoane), etaj 12, bloc reabilitat, terasa refacuta, fara risc, scara civilizata, mobilat, metrou la 3 minute de mers pe jos. Pret exceptional, **56.500 €;** ☎0729.074.876/ 0744.361.741 florin@norisk.ro

263. **Costin** Georgian, adiacent metrou, sector 3, particular vand ap. 3 camere, cf. 1, bloc reabilitat, **82.000 €;** ☎0726.137.592

264. **Cotroceni,** Gradina Botanica, dec., et. 1/5, 103 mp, 1970, sos. Cotroceni, imobil construit in 1970, etajul 1 din 5, dec., suprafata generoasa, 103 mp, necesita amenajare. Comision 0. **129.000 €;** ☎0726.077.077 office@zoomcity.ro

265. **Cotroceni,** Parc Romniceanu semidec., et. 4/4, 75 mp, 1965, proprietar vand apartament 3 camere, amenajat recent, complet utilat si mobilat, izolat termic, instalatii noi, termopan, usa metalica. **144.000 €;** ☎0748.148.703 petrescu.mihai@gmail.com

266. **Crangasi** dec., et. 7/8, 71 mp, 1982, apartament 3 camere, Cf 1, 2 gr sanit, 1 balcon, in zona Crangasi-Ceahlau, la 7 min de metrou, renovat modern, centrala termica proprie, mobilat utilat, **82.000 €;** ☎0773.848.146 daniel@hhi.ro

267. **Crangasi** 3 camere cu hol in H dec., et. 8/10, 78 mp, 1986, Apartament in Crangasi cu acces rapid la mijloacele de transport in comun. Apartamentul este situat intr-un imobil din 1986, cu structura dec.a, tip hol H avand o suprafata de 78 mp, **77.900 €;** ☎0761.393.936

268. **Crangasi,** dec., et. 4/8, 65 mp, 1986, 3 camere, dec., 2 debarale, 2 bai, vedere mixta, liniste, scara civilizata, liber, toate actele la zi, apropiere parc, **73.000 €;** ☎0728.622.425 radu.toma@housepropviders.ro

269. **Crangasi,** dec., et. parter/parter, 70 mp, 1980, cumpar apartament 3 camere, crangasi, parter, dec., 2wc, bloc anii '80-'90 (exclus agentiei) **70.000 €;** ☎0786.627.897 mariusdobre28@gmail.com

270. **Crangasi,** 1982, Str. Nicolae Oncescu, dec, finisat dec., et. 2/8, 1982, 3cam, et. 2/ 8, reabilitat termic, 2 bai, balcon, centrala proprie Cupru, finisaje lux, toate actele, acceptam credit, lift, scara curata, acces rapid Turda si 1 Mai+Mihalache. **79.900 €;** ☎0758.259.731

271. **Crangasi,** apartament 3 camere, semidec., et. 1/8, 1966, Procapital Development va ofera spre vanzare apartament 3 camere Calea Giulesti, imobilul este amplasat in apropiere de mijloacele de transport in comun, de spatii comerciale. Pretul este negociabil. **58.000 €;** ☎0720.888.108 dumitru.irinel@procapitald.ro

272. **Crangasi,** Ceahlau, dec., et. 7/8, 65 mp, 1983, apartament 3 camere spatios,et.7/8, 65 mp ,1983, dec, cf 1, g, f, p, termopan, renovat, curat. Apart. arata foarte bine se poate vinde mobilat si utilat. Aproape de metrou, piata, gradinite, scoli si parc. **80.000 €;** ☎0760.654.553 elenad.concept@gmail.com

273. **Crangasi,** Giulesti, dec., et. 2, 96 mp, Crangasi, Giulesti, et 2, ap 3 cam, 96 mp, anul 2002, apartament in vila, centrala proprie, ac, 2 grupuri sanitare, acte zi, terasa mansardata, termopan, grezie, faianta, liceu, piata, gradinita, metrou. **73.000 €;** ☎0787.763.997

274. **Crangasi,** metrou si parc 5 min de mers, bloc 1983 dec., et. 6/8, 1983, comision 0, apartament 3 cam, 70 mp, etaj intermediar, bloc solid, scara recent renovata. Pozitionarea excelenta, acces rapid catre punctele de interes din zona. Usa metalica, termopane, instalatii noi. **77.800 €;** ☎0736.380.183/ 0725.597.221

275. **Cutitul** de Argint, langa ANAF sect 4, Parcul Carol semidec., et. 2/2, 75 mp, 1947, Vand sau schimb cu auto, SUV sau limuzina clasa medie, mai nou de 2014 cu cutie automata, stare buna de functionare plus diferenta din partea cumparatorului. Cutitul de Argint, langa ANAF, Parcul Carol **63.000 €;** ☎0731.609.187 oppinium@gmail.com

276. **Dacia,** semidec., et. 4/4, 85 mp, 1940, Piata Spaniei, apartament spatios in bloc solid, cu lift, dependinte, balcon, intrare stradala, apartamentul necesita renovare **79.000 €;** ☎0731.144.156

277. **Decebal** dec., et. 5/8, 76 mp, 1990, Apostol Margarit, dec., et. 5, hol H, 2 gr sanitare, balcon inchis, recent renovat, finisaje de calitate, bloc reabilitat, vedere mixta, loc de parcare adp, ideal atat ca investitie cat si pentru locuit **119.000 €;** ☎0799.936.443 cosmin.andrei@inessintermed.ro

278. **Decebal** dec., et. 7/8, 84 mp, 1992, Decebal, stradal, etaj 7/8, confort1, dec., 2bai, 3 balcoane, vedere mixta, imbunatatiri, intabulat. poze reale; **118.900 €;** ☎0744.688.996

279. **Decebal,** Calarasilor, finalizat, dec., et. 1/5, 90 mp, 2018, comision 0, constructie noua, dezvoltator, bucatarie inchisa, bloc din caramida, centrala proprie, finisaje de calitate superioara, locuri de parcare. Program L-D. Intrebati si de celelalte proiecte, **153.500 €;** ☎0722.248.933 viorel.iosifescu@gmail.com

280. **Decebal,** Calarasilor, finalizat, dec., et. 1/5, 79 mp, 2017, comision 0, constructie noua, dezvoltator, bucatarie inchisa, bloc din caramida, centrala proprie, finisaje de calitate superioara, locuri de parcare. Program L-D. Intrebati si de celelalte proiecte, **133.500 €;** ☎0722.248.933 viorel.iosifescu@gmail.com

281. **Decebal,** Piata Muncii metrou, dec., et. 5/8, 76 mp, 1991, 3 camere dec.e, hol H, renivat, bloc reabilitat termic, situat in planul 2, la 2 minute de mers pe jos de metrou **119.000 €;** ☎0747.777.767/ 021.323.00.10 office@centralimobiliare.ro

282. **Decebal,** Unirii, P-ta Alba Iulia, dec., et. 7/8, 82 mp, 1987, blocul este construit in 1987, apartamentul este dec., hol H, 2 bai, geam la baia mare, bucatarie de 12 mp, fara imbunatatiri, actele la zi. **99.990 €;** ☎0770.236.072 marian.m@confortcasaimobiliare.ro

283. **Delfinului** dec., et. 6/8, 68 mp, 1984, Mega Mall-Delfinului, 3 camere, etajul 6, dec., suprafata 68 mp, constructie 1984 imbunatatiri, intabulare, liber. **77.900 €;** ☎0749.199.194 viorica@confortcasaimobiliare.ro

284. **Diham,** Chisinau, Basarabia, dec., et. 3/8, 68 mp, 1983, vand ap 3 camere complet dec., 68 mp etaj 3/8, constructie 1983, stare buna. Bloc mixt, cu lift, apartamentul beneficiaza de boxa la demisol, in suprafata de 68 mp. Comision standard, exclus agentii. **79.900 €;** ☎0774.075.876

285. **Dimitrie** Leonida dec., et. 3/3, 64 mp, 2012, Ocazie, vand ap. 3 cam. proprietar dec., mobilat an 2012 contorizat individual, loc de parcare. Poze reale! Merita vazut! **59.900 €;** ☎0730.888.286

286. **Dimitrie** Leonida, la strada Mall dec., et. 1/2, 76 mp, 2018, apartament 3 camere decomadat, 76 mp utili, luminos, finisat excelent, bloc nou stradal, balcoan spatios, 2 bai, bucatarie mare inchisa; **71.850 €;** ☎0726.171.129 gina@sudrezidential.ro

287. **Dimitrie** Leonida, metrou dec., et. 3/3, 65 mp, 2012, Vand apartament cu 3 camere dec. mobilat, 2 balcoane, mutare imediata, zona linisita, loc parcare inclus. Merita vazut. Comision o%. **59.900 €;** ☎0726.375.629 cristian.mocanu@zonadesud.ro

288. **Dimitrie** Leonida, Metrou (6 min), rezidential dec., et. 1/4, 70 mp, 2015, comision 0! ap dec., 70 mp utili, bloc nou, mutare imediata. Constructie realizata excelent. Ap se preda la cheie: centrala termica, gresie, faianta, parchet, usa metalica, baie complet utilata. **67.500 €;** ☎0736.380.183/ 0725.597.221

289. DOAMNA GHICA, ap. 3 camere, et.10, bucatarie 13 mp, gresie, faianta, termopan, usa metalica, 43.000 €; ☎0723.457.433/ 0751.059.974

290. **Doamna** Ghica, Parc Plumbuita, semidec., et. 3/10, 50 mp, 1975, apartament 3 cam Doamna Ghica et 3, reabilitat, loc parcare ID 12215, **60.000 €;** ☎0762.244.024 gacity.imobiliare@yahoo.com

291. **Doamna** Ghica, Parc Plumbuita, dec., et. 10/10, 66 mp, 1976, apartament 3 cam Doamna Ghica renovat in totalitate reabilitat ID 11671. **68.000 €;** ☎0762.244.024 gacity.imobiliare@yahoo.com

292. **Doamna** Ghica, Parc Plumbuita, dec., et. 8/10, 70 mp, 1976, apartament 3 cam., Doamna Ghica, dec. reabilitat loc parcare ID 12043 **65.000 €;** ☎0762.244.024 gacity.imobiliare@yahoo.com

293. **Doamna** Ghica, Rond Colentina dec., et. 1/10, 75 mp, 1976, etaj 1, proaspat renovat, contorizat, balcon+terasa, vedere mixta, acces rapid transport, 2 min parc, acte la zi, liber, cash/credit, vecinatati: Pipera, Lacul Tei, Obor. **89.000 €;** ☎0758.074.444/ 021.210.76.00 valigeorgescu88@gmail.com

294. **Domenii,** et. 2/3, 80 mp, 2007, 3 camere, centrala proprie, aer cond., garaj subsol, garaj 20.000 euro, apartament 220.000 euro, **220.000 €;** ☎0786.561.641/ 0735.781.266

295. **Domenii,** Arcul de Triumf semidec., et. 6/7, 65 mp, 1965, Parc Herastrau la 5 minute, piata, bloc reabilitat, foarte curat, foarte solid, balcon mare, foarte luminos, debara, fara imbunatatiri recente, toate actele. **138.000 €;** ☎0731.144.156

296. **Dorobanti** semidec., et. 9/11, 75 mp, 1962, Apartament 3 camere, cu vedere frumoasa, spre zona de Nord, 3 balcoane inchise geam termopan, camara, debara. Dotari: bucataria este mobilata si echipata modern (an 2016), dressing, **90.000 €;** ☎0742.018.018 momiceanu.ioana@gmail.com

297. **Dorobanti** dec., et. parter/10, 73 mp, 1967, Imobil situat in Parcul Floreasca, pozitie deosebita. Oferta extrem de rara. 3 camere circulare, vedere Parc, ideal pentru familii cu copii. 2 grupuri sanitare. p\rchet, gresie, faianta. **114.000 €;** ☎0744.525.191 escada.gts@gmail.com

298. **Dorobanti** Piata, Beller, dec., et. 2/4, 73 mp, 1986, Apartament 3 camere, vedere mixta, 2 balcoane,2 grupuri sanitare, parchet, termopan, usa metalica, acte la zi, negociabil, **139.900 €;** ☎0725.074.444 sweethome_imob@yahoo.com

299. **Dorobanti,** dec., et. 6/8, 85 mp, 1974, bloc stradal, vedere in spate, ideal ptr ca nu e zgomot, bloc reabilitat, ap superb (modificat din 4 camere) living spatios si luminos, 2 bai, imbunatatit, se vinde partial mobilat **125.000 €;** ☎0752.036.997/ 0765.400.929

300. **Dorobanti,** BCR, Liceul I. L. Caragiale dec., et. 4/8, 71 mp, 1975, 4/8, dec., mobilat, utilat, gresie, faianta, parchet, termopan, usa metalica, 3 unitati aer cond, geam la baie, balcon 9 mp, bloc reabilitat termic, fara risc seismic, stradal, liber, cadastru, intabulare, acc. Credit **103.000 €;** ☎0724.336.834

301. **Dorobanti,** Floreasca, dec., et. parter/4, 2006, particular, vand apartament 3 camere, Dorobanti, 114 mp, bloc 2006, liber, dec., terasa si loc de parcare subterna. **250.000 €;** ☎0723.605.520 bogdan.tolea@gmail.com

302. **Dorobanti,** Tudor Stefan, semidec., et. 2, 2005, urgent, apart. 3 camere, 90 mp, centrala proprie, aer conditionat, 2 bai, 2 balcoane, lift, imobil reabilitat termic (2015). **90.000 €;** ☎0724.990.355

303. **Dr.** Taberei, Cetatea Histria semidec., et. 4/10, 1973, 3 camere, conf. 2, semidec, constr. 1973, 45 mp, et. 4/10, imbunatatiri par?ziale, necesita zugravit, 5-7 minute pana la Parcul Moghioros, comision ag. 3%, **55.000 €;** ☎0723.351.895/ 0745.351.895 tinaparaschiv@yahoo.com

304. **Dr.** Taberei, OMV, Bd Timisoara, Moinesti dec., et. 1/4, 91 mp, 2019, 3 camere, dec., etajul 2/4, 91.6 mp, bloc 2019, proprietatea se vinde finisata la cheie si include: gresie, faianta, parchet, usi interioare, usa intrare, centrala proprie. **95.000 €;** ☎0765.404.303/ 0787.447.784

305. **Dr.Taberei,** Moghioros Park Residence dec., et. 4, 99 mp, 2019, 3 camere - tip 2 - dec., predare "la cheie" - iunie 2019 Bucuresti, Sector 6, str.Brasov 25L **102.500 €;** ☎0731.859.523/ 0733.003.303 vanzari@moghiorosresidence.ro

306. **Dr.Taberei,** Moghioros Park Residence dec., 134 mp, 2020, DUPLEX 3 camere - tip 9C -dec., predare"la cheie"- iunie 2019 / decembrie 2020 Bucuresti, Sector 6, str.Brasov nr.25L **155.000 €;** ☎0731.859.523/ 0733.003.303 vanzari@moghiorosresidence.ro

307. **Dristor** semidec., et. 3/10, 69 mp, 1969, 3 minute metrou, centrala, gresie, faianta, parchet, termopane, usa metalica, aer conditionat, geam la baie, loc de parcare ADP, toate actele **85.000 €;** ☎0732.135.467 ramax2016@yahoo.com

308. **Dristor** semidec., et. 3/4, 68 mp, 1968, 5 minute metrou, intersectie Camil Ressu cu Ramnicu Sarat, bloc reabilitat, scara curata, proaspat zugravit, fara imbunatatiri. **70.000 €;** ☎0732.135.467 ramax2016@yahoo.com

309. **Dristor** semidec., et. 10/10, 68 mp, 1970, Vedere parc IOR, cf I, 5/7 min metrou , 2 min scoala, gtradinita, parc, mall, bloc reabilitat 2018, se vinde cu mobila de bucatarie si AC, se poate vinde si mobilat complet, **85.000 €;** ☎0727.884.946/ 0745.087.966 office_treibrazi@yahoo.com

310. **Dristor** - Park Lake - langa parc IOR si scoala 88 semidec., et. 7/10, 68 mp, 1966, Camil Ressu, 3 camere, reabilitat termic, termopane, fara imbunatatiri, geam la baie, toate actele, zona excelenta: 5-7 min de metrou, 2 min de scoala si gradinita, intrare in parc IOR. **76.000 €;** ☎0723.552.716 lavinia.petrariu@gmail.com

311. **Dristor** 5 minute metrou, semidec., et. 3/4, 3 camere, renovat partial, bloc reabilitat, etajul 3 din 4, termopane, scara foarte curata, boxa la subsol, zona linistita **70.000 €;** ☎0728.777.132 office@ramax.ro

312. **Dristor** Camil Ressu - chiar langa parc IOR semidec., et. 5/10, 70 mp, 1970, Str Odobesti, 3 camere chiar langa parc, curat, bloc reabilitat, **79.000 €;** ☎0728.777.132

313. **Dristor** metrou semidec., et. 3/4, 70 mp, 1970, 3 camere, renovat partial, bloc reabilitat, scara foarte curata, boxa la subsol, liniste. **70.000 €;** ☎0732.135.467

314. **Dristor** Metrou semidec., et. 7/10, 1970, Camil Ressu, Park Lake, confort 1, semidec., bloc reabilitat termica, termopan, scara curata, situat la 5 min metrou si 3 min parc Titan, merita vazut. **75.000 €;** ☎0732.135.471

315. **Dristor** Metrou dec., et. 9/10, 65 mp, 1970, Camil Ressu, stradal, confort 1, dec., liber, bloc reabilitat termic, gresie, faianta, parchet, termopan, usa metalica, merita vazut situat la 7-8 min metrou si 5 min parc. **70.000 €;** ☎0732.135.471

316. **Dristor** Metrou semidec., et. 1/4, 64 mp, 1970, Camil Ressu, Tomis, confort 1, dec., renovat, gresie, faianta, parchet, termopane, usa metalica, bloc reabilitat situat la 5 min metrou Dristor. **86.000 €;** ☎0732.135.471

317. **Dristor** metrou, dec., et. 2/10, 65 mp, 1970, Camil Ressu, la 1 min de metrou, stradal, complet renovat, mobilat si utilat modern, etajul 2, bloc monolit , liber, merita vazut. **80.000 €;** ☎0732.135.471

318. **Dristor** Metrou, finalizat dec., et. 2/5, 100 mp, 2018, Acte finalizate - mutare imediata, imobil din caramida cu finisaje de foarte buna calitate langa statia de metrou Dristor. Bucatarie inchisa, centrala proprie. Direct de la dezvoltator fara comision. **141.000 €;** ☎0722.248.933 viorel.iosifescu@gmail.com

319. **Dristor** Rond Baba Novac dec., et. 7/8, 1986, confort i, dec., etaj 7 din 8 an constructie 1986, doua grupuri sanitare, bloc reabilitat termic, 70 mp, parchet masiv, stradal, 5 minute de metrou, liber. **86.000 €;** ☎0758.230.771 filip@confortcasaimobiliare.ro

320. **Dristor,** dec., et. 2/10, chiar la metrou, stradal, reabilitat, complet mobilat si utilat, gresie, faianta, parchet, termopane, usa metalica, aer conditioant, ideal investitie pentru chirie, liber, toate actele **80.000 €;**

Imobiliare vânzări 3 CAMERE

379. **Drumul** Taberei, apartament cu 3 camere, semidec., et. 9/10, 65 mp, 1966, Procapital Development va ofera spre vanzare apartament cu 3 camere semidec., situat la etajul 9/10 cu suprafata utila de 65mp. Vedere panoramica superba spre Plaza Mall. **82.000 €;** ☎0720.888.109 nitu.mihai@procapitald.ro

380. **Drumul** Taberei, apartament dec., modernizat dec., et. 4/4, 65 mp, Zona Auchan-linia tramvai 41, zona linistita, apartament modernizat, pereti izolati, finisaje de calitate superioara, apropiere mijloace de transport, disponibil imediat. **64.000 €;** ☎0758.098.917/ 0758.098.905 georgian.draghia@galaxyimob.ro

381. **Drumul** Taberei, Auchan, dec., et. 8/10, 72 mp, 1980, apartament 3 camere dec., 72 mp, bloc 1980, posibilitate 2 gr. sanitare gresie, faianta, parchet, termopan, mobilat, utilat, masina de spalat vase, masina de spalat rufe, aragaz, frigider, liber, **79.900 €;** ☎0773.929.072

382. **Drumul** Taberei, Auchan, Parc dec., 72 mp, 1980, 1 Mai, confort 1, dec., etaj 5 din 10, fara imbunatatiri, vedere vest liber. **68.000 €;** ☎0722.792.039/ 021.444.77.81 alexandru.barceanu@yahoo.com

383. **Drumul** Taberei, Auchan, parc, Valea Calugareasca semidec., et. 10/10, 61 mp, 1971, 3 camere, 61 mp, baie cu geam, etaj 10, terasa renovata, circular (permite dec.), renovat: gresie, faianta, parchet, termopan, usi, calorifere, instalatii noi, aer conditionat, **56.000 €;** ☎0730.556.910

384. **Drumul** Taberei, Auchan, Tricodava, dec., et. 1/4, 65 mp, 1978, et 1/4, cf 1, dec., toate imbunatatirile, gresie, faianta, parchet, termopan, aer conditionat, izolat interior-exterior, foarte luminos, vedere mixta, acces facil la mijloacele de transport in comun. Liber. **76.000 €;** ☎0786.325.404 mihai.publicimob@gmail.com

385. **Drumul** Taberei, Auchan, Valea Calugareasca dec., et. 1/4, 67 mp, 1980, Apartament 3 camere dec., bloc reabilitat, etaj 1/4, 67 mp, balcon inchis in termopan, gresie, faianta, parchet, mobiliat si utilat, se accepta credit. Apartamentul este liber, **75.900 €;** ☎0732.624.689

386. **Drumul** Taberei, B-dul Timisoara, Romancierilor dec., et. 9/10, 67 mp, 1977, Decomandat,bucatarie inchisa,fara vicii ascunse,et.9/10,vedere pe spate,se vinde mobilat/ nemobilat,fara imbunatatiri,usa metalica Maco,geam la baie,tamplarie termopan,mutare imediata,merita vazut. **66.900 €;** ☎0768.603.033 cristi.tanase@galaxyimob.ro

387. **Drumul** Taberei, Bdul Timisoara dec., et. 2/4, 66 mp, 1970, agentie, stradal bdul Timisoara, et 2\4, dec., vedere dubla, multiple imbunatatiri, se vinde partial mobilat si partial utilat, acces usor ratb, piata, linia 41, metrou, ideal pt locuit sau investitie, **71.500 €;** ☎0768.580.861

388. **Drumul** Taberei, Billa, dec., et. 5/10, 72 mp, 1980, Bozieni, 5/10, c-tie 1980, 72 mp, dec., 2 gr sanitare, renovat complet, bucatarie mare, acces imediat piata, auchan, parc Moghioros. ☎+40769470920 maramarincescu@yahoo.com

389. **Drumul** Taberei, bloc 1978, anvelopat, parcare ADP semidec., et. parter/4, 67 mp, 1978, pozitie buna, zona linistita, langa parcul Moghioros, bloc izolat termic, loc parcare ADP, foarte aproape mijloace de transport, viitoarea statie metrou Romancierilor, **68.500 €;** ☎0758.098.917/ 0758.098.905 georgian.draghia@galaxyimob.ro

390. **Drumul** Taberei, bloc 1980 dec., et. 1/4, 65 mp, 1978, Drumul Taberei, Parc camere dec., et. 1/4, termopan, gresie, faianta, parchet, buc mare, apropiere scoala, gradinita, mijloace de transport. **76.900 €;** ☎0773.929.072

391. **Drumul** Taberei, Bozieni, Auchan dec., et. 8/10, 72 mp, 1980, 8/10, cf. 1, dec., bloc 1980, toate imbunatatirile, gresie, faianta, parchet, termopan, bucatarie 10 m, spatii de depozitare, balcon generos, acces facil la mijloacele de transport in comun, acte pregatite, **79.900 €;** ☎0786.325.404 mihai.publicimob@gmail.com

392. **Drumul** Taberei, Brancusi dec., et. parter/7, 62 mp, 2017, vanzare ap 3 camere dec., parter inalt peste demisol, Brancusi, RATB 168, parc, clinica. Mobilat si utilat 70000 euro, nemobilat 68000 euro. Doua bai cu cada si geam, bucatarie inchisa(fost deschisa). **68.000 €;** ☎0760.654.542 george.concept@yahoo.com

393. **Drumul** Taberei, Brancusi, dec., et. parter/3, 65 mp, 2017, 3 cam. cf. 1 dec., parter inalt/3 Drumul Taberei cartier Brancusi, 65 mp sup. utila, bloc 2017, centrala, 2 bai, balcon mic, acte la zi, imbunatatiri noi, liber, pret discutabil usor **67.000 €;** ☎0722.295.546 anaholami2@gmail.com

394. **Drumul** Taberei, Brasov, Plaza, et. 6/10, circular, teropan, liber, balcon, intabulare, **58.500 €;** ☎0724.321.698

395. **Drumul** Taberei, Bucla et. 1/4, 68 mp, Ialomitei, 1/4, confort 1, balcon, bloc reabilitat, gresie, faianta, termopan, parchet, usi noi, acte la zi. **64.500 €;** ☎0769.088.538/ 0723.173.783

396. **Drumul** Taberei, Bucla, semidec., et. parter/4, 67 mp, 1975, apartament 3 camere, confort 1, parter inalt/4, liber, curat, neamenajat, acces ratb, scoli, parcuri, viitoarea gura de metrou. Langa liceul Pedagogic. **61.000 €;** ☎0769.470.920 maramarincescu@yahoo.com

397. **Drumul** Taberei, Cartierul Latin, ap. 3 camere semidec., et. 3/9, 98 mp, 2012, Prelungirea Ghencea, Cartierul Latin, apartament spatios, 98mp, centrala proprie, 2 bai, 2 balcoane, boxa la subsol, se vinde cu bucataria mobilata, disponibil imediat. **76.000 €;** ☎0758.098.917/ 0758.098.905 georgian.draghia@galaxyimob.ro

398. **Drumul** Taberei, centrala proprie, bloc anvelopat dec., et. 2/4, 67 mp, Raul Doamnei, pozitie buna, zona linistita, bloc izolat termic, apropiere mijloace de transport, disponibil imediat. **69.000 €;** ☎0758.098.917/ 0758.098.905 georgian.draghia@galaxyimob.ro

399. **Drumul** Taberei, Chilia Veche, bloc Tip A dec., et. 2/4, 70 mp, 1974, et 2/4, cf 1, dec., foarte aproape de piata, magazine si mijloacele de transport, o casa de care te indragostesti de la prima vizionare. Stil, spatiu, liniste, senzatie de aerisire, acte la zi, acc credit. **80.000 €;** ☎0786.325.404 mihai.publicimob@gmail.com

400. **Drumul** Taberei, Complex Primavara, 3 cam +2 garaje dec., et. parter/3, 93 mp, 2008, 3 camere + 2 parcari subterane, 93 mp utili, 2 bai, dec., etaj parter inalt din 6, finisat la cheie, 3 x aer conditionat, utilitati sector 6, statie Ratb la 100 m. Pret: 82.500 euro, comision 0%, **82.500 €;** ☎0730.556.910

401. **Drumul** Taberei, Compozitorilor, dec., et. 6/8, 1982, bloc numeric, intabulare, **71.500 €;** ☎0724.321.698

402. **Drumul** Taberei, Compozitorilor, etajul 1, dec., et. 1/3, 82 mp, 2018, 3 camere, dec., 2 balcoane, etajul 1/3 in suprafata de 82 mp utili, finisat la cheie, cu: usa metalica, usi de interior marca Pinum, gresie, faianta, **82.000 €;** ☎0742.400.300

403. **Drumul** Taberei, dec., comision 0% dec., et. 2/10, 70 mp, 1975, intre Valea Argesului si Valea Ialomitei, 2/10, confort 1/dec., fara imbunatatiri, compartimentare eficienta, spatii de depozitare, balcon 10 mp, in curs de reabilitare **64.500 €;** ☎0722.370.702/ 0734.191.660 smercinschiconstantin@yahoo.com

404. **Drumul** Taberei, Drumetul, semidec., et. 9/10, 63 mp, 1972, Drumul Taberei, Drumetul, confort 1, semidec., etaj 9/10, 2 lifturi, 63 mp, gresie, faianta, parchet masiv, termopane, aer conditionat, geam la baie, liber, loc parcare ADP, acte, 62.500E, **62.500 €;** ☎0728.874.507 costinviziru.khc@gmail.com

405. **Drumul** Taberei, et. 1, dec., centrala, 2 bai dec., et. 1/8, 71 mp, 1983, Drumul Taberei, zona Compozitorilor - Ghencea, bloc 1983, semistradal, etaj 1, dec., 2 gr. sanitare, centrala termica, termopan (inclusiv balcon), cadastru, intabulare, scara impecabila, credit. **69.000 €;** ☎0721.019.959/ 0720.763.026 respectimob@yahoo.ro

406. **Drumul** Taberei, Favorit, AFI, dec., et. 1/10, 1978, apartament 3 camere, confort 1, dec., etaj 1/10, 2 grupuri sanitare, balcon, vedere spate catre rasarit, apartament calduros si cu intretinere minima, gresie, faianta, parchet, termopan, ac, boxa, intabulat, **85.000 €;** ☎0731.144.152

407. **Drumul** Taberei, Frigocom semidec., et. 10/10, 51 mp, 1975 constructie bloc, reabilitat termic, semidec. 45mp, etaj 10/10, renovat recent, gresie, faianta, parchet, termopane, aer conditionat, usa metalica. **46.900 €;** ☎0731.144.153/ 021.231.23.18

408. **Drumul** Taberei, Frigocom semidec., et. 1/4, 65 mp, 1974, et. 1/4, cf. 1, semidec., totul este nou, gresie, faianta, parchet, termopan, bloc reabilitat, zona verde, linistita, scara f curata, acte la zi, **67.000 €;** ☎0786.325.404 mihai.publicimob@gmail.com

409. **Drumul** Taberei, Frigocom, Romancierilor semidec., et. 10/10, 72 mp, 1976, Vand apartament 3 camere pe Bd. Timisoara vizavi de Frigocom, amenajat, mobilat si utilat modern, etaj 10/10, hidroizolat si termoizolat cu polistiren de 10 cm pe exterior. Numeroase imbunatatiri. **60.000 €;** ☎0770.891.850 robertstaicu@gmail.com

410. **Drumul** Taberei, Ghencea, semidec., et. 6/10, 70 mp, 1986, apartament deosebit, amenajat, etaj 6/10,suprafata 70 mp, curat, liber, 2 grupuri sanitare, orientare sud, acte, se accepta credit, acces facil Ratb 41, 385, 90, 93, 69, Scoala 311, gradinita, **68.000 €;** ☎0733.089.030

411. **Drumul** Taberei, Ghencea, bloc 1983 pt armata semidec., et. 5/8, 73 mp, 1983, et 5/8, cf. 1, semidec., 73 mp, foarte curat, termopan peste tot, 2 grupuri sanitare, spatii de depozitare, un camin de suflet pentru sufletul familiei tale, acte pregatite pt vanzare, accept credit. **75.000 €;** ☎0786.325.404 mihai.publicimob@gmail.com

412. **Drumul** Taberei, Ghencea, Business Center, semidec., et. 8/8, 68 mp, 1985, Ghencea, Ghencea Business Center, str. Garleni 4, vand apartament 3 camere deosebit, etaj 8/8, 68 mp, semidec., renovat, gresie, faianta, parchet, termopan, centrala proprie, bloc 1985 reabilitat. **67.000 €;** ☎0725.073.075 valentinacalitoiu.imob@gmail.com

413. **Drumul** Taberei, Ghencea, exclusiv agentie dec., et. 6/10, 73 mp, 1981, Publicimob, 3 camere dec., finisat in totalitate 2018, gresie, faianta, termopan, parchet, usa metalica, usi schimbate interior, apometre repartitoare, 2 grupuri sanitare, liber, accept credit. **83.900 €;** ☎0721.399.866/ 0729.954.445

414. **Drumul** Taberei, Ghencea, loc parcare, boxa dec., et. 1/8, 70 mp, 1982, et. 1, cf. 1, dec., toate imbunatatirile, gresie, faianta, parchet masiv, termopan, balcon inchis, 2 grupuri sanitare, bloc reabilitat, boxa subsol, loc parcare, acte la zi, **82.000 €;** ☎0786.325.404 mihai.publicimob@gmail.com

415. **Drumul** Taberei, Mall Plaza, semidec., et. 6/10, 63 mp, 1968, apartament 3 camere, confort 1, circular, etaj 6/10, necesita imbunatatiri, liber, intabulare, st=60 mp, pret negociabil **65.000 €;** ☎0731.144.152/ 021.231.23.18 florexhome@gmail.com

416. **Drumul** Taberei, metrou Valea Ialomitei, stradal dec., et. 1/10, 71 mp, 1975, Apartament 3 canere transformat in 2 camere, 71 mp, etaj 1/10, in curs de renovare, termopan, gresie, faianta, parchet, living 32 mp, balcon mare, se poate amenaja si recompartimenta la cererea clientului. **65.000 €;** ☎0722.241.794 bogdan.ilioiu@gmail.com

417. **Drumul** Taberei, Moghioros, et. 8/10, 1980, reabilitat - termopan, 2 bai, intabulare, **73.900 €;** ☎0724.321.698

418. **Drumul** Taberei, Moghioros, Lasermed, dec., et. 8/10, 72 mp, 1980, 2 balcoane, bucatarie mare, stradal, langa viitoare gura de metrou , acces ratb in fata scarii, scoli, parcuri, gradinite, **83.500 €;** ☎0769.470.920

419. **Drumul** Taberei, Parc ANL Brancusi, dec., et. 1/3, 67 mp, 2017, 3 camere, etaj 1 din 3, dec., 67 mp, 2 bai, finisat la cheie: gresie, faianta, parchet, usi interioare, centrala, calorifere, baia mare utilata, utilitati sector 6, parcare optional, Ratb -168, 69000 euro **69.000 €;** ☎0730.556.910

420. **Drumul** Taberei, Parc ANL Brancusi, Ratb 168 semidec., et. parter/3, 66 mp, 2017, 3 camere, etaj parter inalt din 3, 2 bai, finisat la cheie, utilitati sector 6, statie Ratb linia 168 la 100 m, acte disponibile, se accepta credit. Se comisioneaza cumparatorul. Pret: 67.500 euro (negociabil) **67.500 €;** ☎0730.556.910

421. **Drumul** Taberei, Parc Brancusi, 3 camere cu terasa dec., et. parter/4, 97 mp, 2019, Apartament cu 3 camere modern, spatios, finisat asa cum va place situat la parter /4, centrala proprie, supr. 90 mp este eficient impartita, 2 bai, finisat la cheie, comision 0%. **91.000 €;** ☎0742.400.300

422. **Drumul** Taberei, parc Brancusi, 3 camere si balcon dec., et. 3/4, 86 mp, 2019, Drumul Taberei vis-a-vis parc Brancusi, imobil nou, 3 camere, dec., etaj 3/4, suprafata utila 86 mp., living 23 mp., bucatarie mare, 2 grupuri sanitare, balcon tip terasa, lift, comision 0%. **94.000 €;** ☎0742.400.300

423. **Drumul** Taberei, Parc Moghioros, bloc 1980, 2gr s dec., et. 5/10, 73 mp, 1980, Apartament 3 camere dec., renovat complet, bucatarie mare, 2 grupuri sanitare, bloc 1980, apropiere Parc Moghioros, Piata, linie 41, Auchan, Kaufland, liber, cea mai mare varianta 3 camere, **84.000 €;** ☎0773.929.072

424. **Drumul** Taberei, Piata Moghioros, Tincani semidec., et. 10/10, 60 mp, 1970, sector 6, Compozitorilor, bloc Z, 1 baie cu geam, stare interior buna, terasa blocului refacuta, 2 lifturi, tamplarie lemn, parchet. Nu se accepta Prima Casa, liber. **48.000 €;** ☎0727.400.855 goodestate@yahoo.com

425. **Drumul** Taberei, Piata Valea Ialomitei dec., et. 4/4, 69 mp, 1974, Aleea Baiut, apartament spatios, bloc anvelopat termic, dispune de imbunatatiri, bloc curat si civilizat,acces metrou 2 min cand se finalizeaza lucrarile. **66.500 €;** ☎0721.837.613 constantinviorel38@gmail.com

426. **Drumul** Taberei, Plaza Romania semidec., et. 6/10, 60 mp, 1968, Apartament 3 camere de vanzare situat in cartierul Drumul Taberei, zona Plaza Romania, et. 6/10, cf. 1, circular, multiple imbunatatiri, cadastru, intabulare, accepta credit, 2 lifturi, **58.000 €;** ☎0722.195.194/ 021.413.59.55 imobiliare@triadymar.ro

427. **Drumul** Taberei, Prelungirea Ghencea dec., et. 1/9, 103 mp, Dezvoltator vand apartamente spatioase de 3 camere cu 2 bai, dec.e, diferite modele si dimensiuni in bloc nou direct la Prelungirea Ghencea, cu finisaje deosebite, se predau la cheie, accept credit. **64.000 €;** ☎0722.116.600 mail.dezvoltator@gmail.com

428. **Drumul** Taberei, Prelungirea Ghencea Ghidiceni dec., et. 5/10, 57 mp, 1974, 3 cam dec.et. 4/4 bloc reabilitat termic, usi schimbate, centrala proprie boxa 6 mp, termopane, 67 mp 53000 euro sau Valea Ialomitei 5/10 dec, gresie, faianta, parchet, termopan, 57 mp la 54000 euro. **52.000 €;** ☎0727.279.336

429. **Drumul** Taberei, Prelungirea Ghencea, dec., et. parter/4, 65 mp, zona Profi, apartament 3 camere semistradal, dec., parter inalt pe garaj cu balcon, necesita imbunatatiri si renovare completa, scara de mijloc cu vedere fata/spate aprope de scoala, gradinita, cresa, acte **56.000 €;** ☎0770.280.947 mariana_mircioi@yahoo.com

430. **Drumul** Taberei, Profi, Timisoara, semidec., et. 1/4, 1973, renovat recent, 3 camere, confort 1, semidec., etaj 1/4, 64 mp, tamplarie PVC cu geamuri termopan, faianta, parchet, usa metalica, izolat termic, accepta credit, liber. **65.900 €;** ☎0730.556.914 ionnedea.khc@gmail.com

431. **Drumul** Taberei, Romancierilor, dec., et. 4/10, 67 mp, 1981, Bd. Timisoara, modern, mobilat/ utilat complet, dec, et. 4/10, renovat, gresie, faianta, parchet, termopan, usi interioare noi, tv, ac, balcon, izolat termic. Vec: Plaza, Parc Moghioros, Militari Gorjului, Afi Cotroceni, Frigocom. **76.900 €;** ☎0752.122.818 gheorghemagheru@yahoo.com

432. **Drumul** Taberei, Romancierilor, renovat, semidec., et. 10/10, 61 mp, 1974, loc parcare, cf. 1,semidec.,apropiere Plaza si tramvai 41, renovat complet, instalatii electrice si sanitare noi, terasa refacuta in 2015,apartamentul este izolat pe interior, vedere panoramica, acte. **63.000 €;** ☎0786.325.404 mihai.publicimob@gmail.com

433. **Drumul** Taberei, Romancierilor-Frigocom dec., et. 5/10, 66 mp, 1975, vand apartament 3 camere, suprafata:66,34 metrii patrati, dec., confort 1, etaj 5, inbunatatit partial, semi mobilar, pret negociabil. **73 €;** ☎0722.941.128 doinita_ionita@yahoo.com

434. **Drumul** Taberei, Sibiu, dec., et. 7/8, confort 1, doua lifturi, gresie, faianta, termopan, mobilat si utilat, centrala termica, instalatii noi, liber, **77.000 €;** ☎0722.792.039 alexandru.barceanu@yahoo.com

435. **Drumul** Taberei, statia Brasov, dec., et. 2/4, reabilitat, stradal, curat, liber, vizavi de Auchan, superoferta, **63.500 €;** ☎0722.414.299

436. **Drumul** Taberei, Timisoara dec., et. 8/10, 70 mp, 1976, Frigocom, 8/10, cf. 1, dec, c-tie 1976, neamenajat, loc de parcare ADP, acces imediat ratb, scoli, parcuri, gradinite. **58.500 €;** ☎0769.470.920

437. **Drumul** Taberei, Titel Petrescu, semidec., et. 4/8, 73 mp, 1983, 4/8, c-tie 1983, amenajat lux, instalatii sanitare si electrice noi, reamenajat in totalitate de o calitate superioara, bucatarie mobilata, usi noi interior, antifonat, liber, acces imediat ratb. **89.000 €;** ☎+40769470920 maramarincescu@yahoo.com

438. **Drumul** Taberei, Valea Ialomitei Aleea Parva) dec., et. 9/10, 70 mp, Apartament 3 camere dec., 70 mp -balcon 8 mp, bucatarie mare patrata 12 mp, renovat total 2018-gresie, faianta, parchet, usi interior, usa metalica, termopane, inst. sanitara, electrica. **72.900 €;** ☎0732.624.689

439. **Drumul** Taberei, Valea Ialomitei, dec., et. 1/10, 70 mp, 1973, Drumul Taberei Piata Valea Ialomitei, apartament 3 camere dec., (modificat in 2 camere) cadastru, actualizat, balcon 10 mp, inchis in termopan, apropiere viitoare gura de metrou, piata, scoli, liber **58.500 €;** ☎0773.929.072 mirceaefs@gmail.com

440. **Drumul** Taberei, Valea Oltului, dec., et. 2/4, 78 mp, 2017, bloc 2017, etajul 2 din 4, 2 grupuri sanitare, bloc cu lift, finalizat, finisaje de calitate superioara la cheie, dec., bloc cu lift, mijloace de transport in apropiere, comision 0 cumparator. **74.130 €;** ☎0760.654.547/ 021.440.22.49

441. **Drumul** Taberei, Valea Oltului, dec., et. parter/4, 70 mp, 2017, bloc 2017, finalizat, situat la etajul P din 4, dec., suprafata utile de 70,7 mp., in cartierul Drumul Taberei, zona Valea Oltului, finisaje la cheie de calitate superioara, comision 0 cump. **67.200 €;** ☎0760.654.547/ 021.440.22.49

442. **Drumul** Taberei, Valea Oltului, Cartier Brancusi dec., et. 7/8, 77 mp, 2017, oferta, construc. caramida, tronson 4, spatios, et. 8/8, finisaje import alegere, centrala proprie, usa metalica antiefractie, tamplarie Rehau, metrou Valea Ialomitei, ratb 168, parc copii, TVA inclus. **71.900 €;** ☎0729.349.080 office@ideal-residence.ro

443. **Drumul** Taberei, Valea Oltului, Ramura Jiului, dec., et. parter/4, 77 mp, 2019, Imobil nou, 3 camere, dec., living spatios, 2 bai, bucatarie inchisa, finisat la alegerea clientului, tamplarie pvc, centrala termica proprie, regim mic de inaltime, comision 0 de la client. **78.000 €;** ☎0742.400.300

444. **Drumul** Taberei, Vladeasa semidec., et. 8/9, 70 mp, 1981, Apartament 3 camere, et.8, 2 lifturi, 70mp, 2 gr.sanitare, bucatarie mare, liber, acces imediat ratb, hipermarketuri, scoli, parcuri. **63.000 €;** ☎0769.470.920

445. **Drumul** Taberei, zona Favorit, semidec., et. 9/10, 65 mp, 1971, particular, vand apartament 3 camere in Drumul Taberei/apropiere scoala 197,63 mp, semidec., luminos, bloc ingrijit, 2 lifturi, proaspat renovat, zona foarte linistita, loc de parcare. **62.500 €;** ☎0774.043.728 oana.catrinel@gmail.com

446. **Drumul** Taberei, zona Raul Doamnei dec., et. 5/10, 70 mp, 1974, et 5/10, cf 1, dec., spatios si bine compartimentat, geam de aerisire in grupul sanitar, langa bloc viitoarea statie de metrou, acte pregatite pt vanzare, accept credit. **61.500 €;** ☎0786.325.404 mihai.publicimob@gmail.com

447. **Drumul** Taberei, zona Valea Ialomitei dec., et. 4, 64 mp, 1978, Apartament la 2 minute de viitoarea statie de metrou Valea Ialomitei si tot atat fata de Kaufland. Terasa blocului reabilitata, tevile de alimentare schimbate. Apartamentul este in stare buna. **69.900 €;** ☎0721.503.101 ateneumimob@gmail.com

448. **Drumul** Taberei- Frigocom semidec., et. 1/4, 65 mp, 1973, Drumul Taberei- Frigocom, confort 1, semidec., etaj 1/4, 65 mp., gresie, faianta, parchet, termopane, usa metalica, renovat recent, izolat termic, liber. **65.900 €;** ☎0728.874.507 costinviziru.khc@gmail.com

449. **Drumul** Taberei-Parc Moghioros dec., et. 4/10, 75 mp, 4/10, c-tie 1979, 75 mp, 2 gr. sanitare, dec., liber, toate actele, **84.000 €;** ☎0769.470.920

450. **Eminescu,** apartament in vila, dec., et. parter/1, 74 mp, 1930, apartament in vila la parter. Pretabil showroom, birouri sau locuinta. **108.000 €;** ☎0734.222.100 mihai.badea@imop[rest.ro

451. **Eroii** Revolutiei 7 min metrou, 3 camere, dec dec., et. 2/3, 70 mp, 2018, Eroii Revolutiei metrou, apartament spatios, dec., etaj intermediar, bloc finalizat la sfarsitul anului 2018, ultima unitate ramasa libera.Recomandam vizionare. Mutare imediata. Comision 0%. **90.000 €;** ☎0764.832.071 smartrezidential@yahoo.com

452. **Eroii** Revolutiei, dec., et. 7/8, 81 mp, 1989, Pictor Stefan Dumitrescu, 3 camere, confort 1 dec., cu imbunatatiri, etaj 7/8, constructie 1989, **90.000 €;** ☎0773.910.634

453. **Eroii** Revolutiei, Giurgiului, dec., et. parter/3, 63 mp, 2018, apartament finalizat, mutare rapida, curte, acces rapid Rat; **85.000 €;** ☎0799.929.025/ 0725.597.221 aura.c@star-construct.ro

454. **Favorit,** Drumul Taberei, Favorit - particular, renovat, mobilat si utilat, aer conditional, zona linistita si verde, **72.000 €;** ☎0724.040.506 magda.marinescu@hotmail.com

455. **Ferdinand** cu M. Bravu, bloc mic, reabilitat, curte semidec., et. parter/2, 68 mp, 1965, Va rog sa cititi pana la capat tot textul anuntului.Ferdinand intersectie cu M. Bravu in spatele ANAF, str. Calusei, vanzare apartament 3 camere confort 1 semidec., renovat complet 2018. **79.800 €;** ☎0731.609.187 kontracost@gmail.com

456. **Floreasca** 3 camere, boxa 11mp, balcon semidec., et. 3/3, 64 mp, 1962, **89.000 €;** ☎0799.029.194 cateliu.gabriel@catoma.ro

457. **Foisorul** de Foc, dec., et. 2/2, 75 mp, 1940, vila, vand ap. 3 camere circular, bulevardul Ferdinand I, inainte de Foisorul de Foc, parchet, renovat, camera de serviciu si boxa, **69.000 €;** ☎0745.196.185 office@atuimob.ro

458. **Fundeni** dec., et. 3/4, 85 mp, 2016, Apartament 3 cam Fundeni et 3 an 2016 loc parcare ID 12156 **57.000 €;** ☎0762.244.024 gacity.imobiliare@yahoo.com

459. **Fundeni** semidec., et. 3/4, 60 mp, 2013, Apartament 3 cam vedere Lac Fundeni, an 2013, et 3+M, loc parcare, ID 12222. **56.000 €;** ☎0762.244.024 gacity.imobiliare@yahoo.com

460. **Fundeni** dec., et. 2/4, 84 mp, 2018, complex rezidential, Dobroesti - str. Stejarului, 270 apartamente garsoniere, ap 2 si 3 camere), p+4, lift, parc 5000mp, parcare, loc de joaca, termen de finalizare incepand cu septembrie 2018, **72.500 €;** ☎0724.377.294/ 0722.150.440 damairconstruct@yahoo.com

461. **Fundeni** dec., et. 1/3, 70 mp, 2012, Vand apartament 3 camere, tel.0721759729 (se poate vinde mobilat si utilat) Fundeni, strada Manului, in complex parc, piscina, sala fitness, Mega Image, restaurant, mijloc de transport in comun. **64.500 €;** ☎0721.759.729

462. **Fundeni** -Colentina semidec., et. 2/4, 90 mp, 2011, vanzare apartament 3 camere, Fundeni, bloc nou, construit in 2011, 2 locuri de parcare in subteran, toate actele la zi! **85.000 €;** ☎0725.472.839

463. **Fundeni** Dobroesti dec., et. 2/4, 85 mp, 2011, 3 camere dec. suprafata utila 85 mp suprafata totala 90 mp etaj 2/4 doua locuri de parcare subterane centrala propie bloc 2011, cu lift toate actele necesare vanzarii cadastru intabulare liber, **85.000 €;** ☎0758.085.005

464. **Fundeni,** Colentina, dec., et. 1/5, 82 mp, 2018, 3 camere nou, dec., 2 bai, 2 balcoane, acte gata, mutare imediata **77.900 €;** ☎0740.026.772 andrada.pocovnicu@rfccity.ro

465. **Fundeni,** Colentina, dec., et. 2/4, 83 mp, 2018, 3 camere, nou, dec., 2 bai, loc de joaca pentru copiii, finisaje de lux, constructie finalizata. **75.650 €;** ☎0740.026.772 andrada.pocovnicu@rfccity.ro

466. **Fundeni,** pod, semidec., et. 2/4, 84 mp, 2018, complex rezidential format din 6 blocuri P+4, spatiu verde in fata de 5000 mp, loc de joaca pentru copii, primul bloc finalizat si cu acte la zi, lift, finisaje la alegere, se accepta credit, la cheie **71.500 €;** ☎0724.377.294/ 0722.150.440 damairconstruct@yahoo.com

467. **Fundeni,** spitalul Oncologic et. 3/4, 84 mp, 2018, Dobroesti, proprietar, vand apartament situat in complex nou, 3/4, parc 5000 mp, loc de joaca, lift, bloc locuit, acte la zi, toate utilitatile, loc de parcare, cash sau credit. **68.500 €;** ☎0765.401.917 ionitaflr@yahoo.com

468. **Gara** de Nord, Basarab, semidec., et. parter/2, 82 mp, 2017, apartament 3 camere in bloc nou, finalizat, parter, finisaje lux, bucatarie inchisa, optional parcare in curtea imobilului, platita separat, bloc impecabil. +tva 5%. **97.000 €;** ☎0731.144.156

469. **Gara** de Nord, casa, curte proprie, teren 160 mp, semidec., et. parter/parter, 160 mp, 1955, Va prezentam o casa in zona Garii de Nord in apropierea Muzeului Militar. Casa are 3 camere, doua grupuri sanitare, pivnita si dispune de centrala proprie, are curte individuala, teren 160 mp. **97.900 €;** ☎0734.545.248 george@21imobiliare.ro

470. **Gara** de Nord, Dinicu Golescu, comision 0% semidec., et. 5/7, 58 mp, 1964, 1964 anul constructiei, oferta vanzare apartament 3 camere pe Bulevardul Dinicu Golescu, nemobilat, 58 de mp, etaj 5/7, 1 balcon inchis, structura de beton, geam la baie, comision 0%,www.realkom.ro **74.700 €;** ☎0740.620.112 marian.popa@realkom.ro

471. **Gara** de Nord, vanzare apartament 3 camere semidec., et. 6/7, 1963, Golescu ap. 2 camere, cf. 1, semidec., etaj 6/7, suprafata utila 60mp. 2 balcoane, vedere mixta, bloc reabilitat, fara imb. la 3 min. de metrou, pret excelent **67.000 €;** ☎0732.940.972 floriksss57@yahoo.com

472. **Ghencea** in spatele cartierului Sunrise dec., et. 1/2, 96 mp, 2018, Prelungirea Ghencea - cartierului Sunrise; **69.000 €;** ☎0723.547.544 elenamanzala5@gmail.com

473. **Ghencea,** 70 mp, 1980, Compozitorilor, 1980, 70 mp, 2 gr sanitare, gresie, faianta, parchet, termopan, usa metalica, **65.000 €;** ☎0760.276.504

474. **Ghencea,** apartament 3 camere, dec., et. parter/4, 68 mp, 1975, Ghencea, parter inalt/4, confort 1/dec., cu balcon logie, necesita renovare, boxa, acte. Blocul se afla aproape de statii RATB, hypermarketuri, numeroase magazine, piata, scoli, gradinita **56.000 €;** ☎0760.654.544

475. **Ghencea,** firma constructii 2 camere, comision zero dec., et. 3/7, 122 mp, 2019, 3 camere dec. si este desfasurat Camera de zi de S 24.26 mp, dormitor 1 S 13.38 mp. Dormitor 2 S 17.71 mp, bucatarie S 7.13 mp, hol S 13.50 mp, baie 1 S 5.10 mp, Baie 2 S 5.10 mp Logie S 2. **99.900 €;** ☎0773.860.781 brokerideal@gmail.com

476. **Ghica** Tei - Lacul Tei, semidec., et. demisol/2, 68 mp, 1944, apartament zona Ghica Tei - Aleea Circului, in vila, compartimentata stil vagon, 3 camere patrate, doua intrari, necesita renovare, suprafata 68 mp. Termopan, usa metalica, parchet, contorizata; **60.000 €;** ☎0765.942.499 dragos.popescu@fpcimobiliare.ro

477. **Giulesti,** semidec., et. 8/8, 69 mp, 1961, locuinta de vanzare este speciala prin vederea panoramica, dubla (fata-spate) si prin accesul excusiv la o terasa de aproximativ 30 mp. Blocul va fi reabilitat termic in 2019. Comision 0 **59.900 €;** ☎0720.464.500

478. **Giurgiului,** Baciului, et. 3/4, 55 mp, cf. 2, liber, **35.000 €;** ☎0734.138.550

479. **Gorjului** dec., et. 10/11, 74 mp, 1979, 67 mp utili+2 balcoane=74 mp, centrala proprie noua, f. ingrijit, se poate vinde mobilat, mijloace de transport in comun, zona linistita, 6-18 minute de metrou Gorjului, loc de parcare, negociabil. **69.000 €;** ☎0755.956.299

480. **Grigorescu** dec., et. 1/2, 86 mp, 2018, Dezvoltator, apartament 3 camere finalizat, mutare rapida, 12 minute pana la metrou 1 Decembrie; **98.100 €;** ☎0724.808.488/ 0725.597.221 george.t@star-construct.ro

481. **Grigorescu** metrou semidec., et. 1/4, 70 mp, 1970, confort 1, etaj 1 din 4, bloc reabilitat termic, scara curata, vedere spate, baie mare cu geam, bucatarie mare, centrala termica, parchet lemn masiv, termopan, usa metalica, situat la 7-8 min. metrou. **78.000 €;** ☎0732.135.471

482. **Grigorescu** metrou, dec., et. 4/8, 70 mp, 1984, Camil Ressu, Fizicienilor, confort 1, dec., 2 gr sanitare, bloc reabilitat termic, renovat total, gresie, faianta, parchet, termopan, mobilat si utilat situat la 5 min metrou Nicolae Grigorescu, **84.000 €;** ☎0732.135.471

483. **Herastrau,** Cartierul Francez, Herastrau, Cartierul Francez, bloc 2012, etaj 1/5, ap. 3 camere superfinisaje, suprafata utila 100 mp, terasa 15 mp, mobilat modern **195.000 €;** ☎0746.091.481

484. **Herastrau,** Sos. Nordului, Cartierul Francez, dec., et. 3/6, 153 mp, 2010, apartament 3 camere, situat la etajul 3 intr-un imobil din 2010, 153 mp, dec., 2 grupuri sanitare + wc serviciu, 2 balcoane, mobilat si utilat, ac, centrala proprie, loc de parcare subteran, **306.000 €;** ☎0721.854.257 cristian.imob@hotmail.com

485. **Iancului** - Avrig, semidec., et. 7/9, 68 mp, 1968, 3 camere semidec, 7/9, bloc 1968, fara risc seismic, spatios, 2 grupuri sanitare, zona excelenta, acces rapid metrou, zone apropiate Mihai Bravu, Bucur Obor, Pantelimon, Ferdinand, acte la zi, liber, **66.900 €;** ☎0723.540.507

486. **Iancului** Metrou Mihai Bravu semidec., et. 1/8, 57 mp, 1963, confort i, semidec., etaj 1 din 8, 57 mp, vedere spate, bloc reabilitat termic, gresie, faianta, termopan, 2 x Ac, usa metalica, 2 min de metrou, liber, scara curata, stradal. **63.000 €;** ☎0758.230.771 filip@confortcasaimobiliare.ro

487. **Iancului,** dec., et. 11/12, 80 mp, 1977, **82.500 €;** ☎0722.459.956 iacobdaniel@galaxyimob.ro

488. **Iancului,** Ferdinand, Gara Obor, dec., et. 10/11, 83 mp, 1968, Gara Obor, spatios luminos, 2 balcoane tip terasa, spatii depozitare camere inalte parchet masiv centrala proprie baie cu geam 2 lifturi, panorama deosebita boxa la subsol 15 minute metrou, Ratb 2 min **75.000 €;

Imobiliare vânzări 3 CAMERE

547. **Metro,** Militari, dec., et. demisol/10, 62 mp, 2018, Militari, Metro, sector 6, loc parcare CVC, bucatarie inchisa, baie cu geam exterior, caramida Porotherm 30 cm, fara grinzi, fatada ventilata Bond, izolat vata minerala bazaltica, finisaje la alegere. **51.803 €;** ☎0725.210.210 contact@transparentresidence.ro

548. **Metro,** Militari, Auchan, apartament 3 camere, dec., et. parter/5, 52 mp, 2019, direct dezvoltator, apartament 3 camere, dec., bloc, p+5, cu lift, finisaje la alegere, canalizare, gaze, curent electric, statia Ratb 178 si 138 la 100 ml. Comision 0. **42.000 €;** ☎0723.271.439 myhaela_popescu@yahoo.com

549. **Metrou** 1 Decembrie, stradal, finisaje la alegere dec., et. 1/4, 75 mp, 2019, propun la vanzare un apartament cu 3 cam, situat in zona Pallady, la doar 5 minute de mers pe jos pana la statia de Metrou 1 Decembrie. AP. se preda la cheie cu toate utilitatile sec. 3. Comision 0. **80.550 €;** ☎0726.448.357/ 0725.597.221 claudiu.p@star-construct.ro

550. **Metrou** Berceni apartament 3 camere dec., et. 3/6, 87 mp, 2019, apartament 3 camere dec., 2 grupuri sanitare, balcon inchis, langa statia de metrou Berceni, mutare rapida, constructie finalizata, pretul afisat este pentru plata cash, pentru credit este 75000 **63.990 €;** ☎0730.250.305

551. **Metrou** Dimitre Leonida semidec., et. 2/5, 67 mp, 2018, vand apartament 3 camere, suprafata utila 67. 62 mp, finisat deosebit, contorizat separat, centrala proprie, situat in imobil nou, etaj 2/5, lift, videointerfon, loc parcare asigurat. Merita vazut **64.900 €;** ☎0727.175.861 lucian@sudrezidential.ro

552. **Metrou** Dimitrie Leonida, dec., et. parter/2, 180 mp, 2014, Vand apartament modern, gradina proprie amenajata, gratar, accesul auto in curte, camere supraveghere, bucatarie mobilata si echipata 15 mp, ac, usi sticla. Merita vazut. Direct proprietar.Comision 0%, **79.000 €;** ☎0726.375.629 cristian.mocanu@zonadesud.ro

553. **Metrou** Dimitrie Leonida, 8 minute mers pe jos semidec., et. 1/5, 68 mp, 2018, 3 camere, 68 mp utili, 2 grupuri sanitare, lift, finisaje premium, centrala proprie, calorifere, tamplarie PVC, parculet copii propriu, parcare subterana. Pret 57.500 euro cash, 63.900 euro credit **57.500 €;** ☎0734.950.229/ 0734.092.488 dany.barbulescu@yahoo.com

554. **Metrou** Dimitrie Leonida, apartament finalizat dec., et. parter/2, 72 mp, 2018, Imobil finalizat - Metrou Dimitrie LeonidaPredare "la cheie". **70.000 €;** ☎0722.204.952

555. **Metrou** Dimitrie Leonida, La Strada Mall Concept dec., et. 5/5, 77 mp, 2016, metrou D.Leonida 10 minute, 3 camere dec., 77 mp, direct proprietar an 2016, et 5/5, lift, acoperis izolat vata bazaltica (pod), centrala, **72.000 €;** ☎0720.731.474 otelea_catalin@yahoo.com

556. **Metrou** Dimitrie Leonida, Mega Image Amurgului dec., et. 1/2, 75 mp, 2018, apartament 3 camere, dec., 75 mp utili, finisat la cheie, balcon mare, doua bai cu geam, debara, centrala termica proprie, parcare, etaj intermediar. Pt plata accept orice tip de credit bancar. **69.900 €;** ☎0729.572.570 contact@sudrezidential.ro

557. **Metrou** N. Grigorescu semidec., et. parter/4, 58 mp, 1968, ap. 3 camere, metrou N. Grigorescu, parter/4. Semidec., 58 mp. Usa metalica, gresie, faianta, parchet, ferestre termopan, calorifere noi, toate de foarte buna calitate. **85.000 €;** ☎0743.276.537/ 0726.764.420

558. **Metrou,** dec., et. 5/5, 86 mp, 2018, apartament 3 camere / 2 bai / 2 balcoane - Metrou. Imobilul se vinde finisat complet, contorizat individual si bransat la toate utilitatile orasului. **65.700 €;** ☎0738.294.929/ 031.404.01.11 magazinul.imobiliar@gmail.com

559. **Mihai** Bravu intersectie Baba Novac, dec., et. 7/8, 68 mp, 1986, chiar in rond, 5 minute metrou, stradal, bloc reabilitat, 2 gr. sanitare, gresie, faianta, parchet, termopane, usa metalica, liber, toate actele. **84.500 €;** ☎0728.777.132 office@ramax.ro

560. **Mihai** Bravu metrou 100 m, final promotie dec., 80 mp, 2019, bloc nou langa metrou, este cel mai mic pret, dormitoare dec.e, balcon, centrala proprie, finisaje premium, avans 25%, accept credit bancar, Mihai Bravu, Vitan, Tineretului, Dristor **99.000 €;** ☎0761.309.031

561. **Mihai** Bravu metrou, 100 m, final promotie dec., 80 mp, 2019, bloc nou langa metrou, este cel mai mic pret, dormitoare dec.e, balcon, centrala proprie, finisaje premium, avans 25%, accept credit bancar, Mihai Bravu, Vitan, Tineretului, Dristor; **99.000 €;** ☎0761.309.031

562. **Mihai** Bravu nr. 98-106 vis a vi de metrou, KFS semidec., et. 7/9, 68 mp, 1963, apartament 3 camere, situat la etajul 7 din 9, semidec., in suprafata de 68 mp, aer conditionat, renovat, toate actele, stradal, liber, bloc reabilitat termic, **75.000 €;** ☎0731.461.711 staicu.aurelian@yahoo.ro

563. **Mihai** Bravu, dec., et. 5/9, 93 mp, 2018, 3 camere, apartament lux, incalzire in pardoseala, fatada ventilata, pozitionare excelenta, direct dezvoltator, 1 min metrou Mihai Bravu, **125.000 €;** ☎0726.943.143 cristina.matei@metropolitanresidence.ro

564. **Mihai** Bravu, 200 m metrou Mihai Bravu, dec., et. 4/9, 2018, 3 camere, ansamblu rezidential nou cu functionalitate mixta pe parter si mezanin. Apartamentul se preda cu centrala termica proprie si finisaje la alegerea clientului **99.000 €;** ☎0786.700.901/ 0724.588.681 vanzari@global-residence.ro

565. **Mihai** Bravu, apartament vis a vis de metrou dec., et. 3/8, 2019, Mihai Bravu, apartament in bloc nou, compartimentare caramida, se preda la cheie, bransat la toate utilitatile, contorizat individual. Blocul se afla la 2 minute de metrou si ratb. Zero comision. **120.500 €;** ☎0736.380.182/ 0725.597.221

566. **Mihai** Bravu, Mall Vitan dec., et. 1/2, 79 mp, 2018, Apartamentul cu 3 camere face parte din proiectul rezidentail G34 situat la 2 minute de statia de metrou Mihai Bravu. **110.600 €;** ☎0771.225.027 gradinarilor34@gmail.com

567. **Mihai** Bravu, Mall Vitan, apartament 3 camere, dec., et. 1/2, 87 mp, 2018, apartamentul cu 3 camere face parte din proiectul rezidentail G34 situat la 2 minute de statia de metrou Mihai Bravu **121.000 €;** ☎0771.225.027 gradinarilor34@gmail.com

568. **Mihai** Bravu, metrou Piata Muncii 300 m, dec., 75 mp, 2018, mutare imediata, bloc finalizat, direct dezvoltator, fara comision, finisaje la alegere, mai avem blocuri noi in zonele: Decebal, Dristor, Mihai Bravu, Calea Calarasilor, piata Alba Iulia, Vitan **99.000 €;** ☎0761.309.031

569. **Mihai** Bravu, Splaiul Unirii dec., et. 4/4, 81 mp, vanzare 3 camere bloc nou, acte gata. Toate utilitatile racordate. Finisaje incluse in pret.Mutare imediata. La 5 minute de metrou Mihai Bravu. Direct dezvoltator. comision 0. **110.000 €;** ☎0722.204.951 bogdan.tomegea@zonadesud.ro

570. **Mihai** Bravu, vis a vis de metrou Mihai Bravu dec., et. 6/9, 76 mp, 2018, direct dezvoltator, reducere plata cash, 76 mp utili, 94 mp construiti, 110.200 euro + tva, finisaje incluse in pret, complex rezidential nou, 100 m de metrou Mihai Bravu. Contact, **99.000 €;** ☎0786.700.901/ 0724.588.681 vanzari@globalcityresidence.ro

571. **Militari** semidec., et. 10/10, 48 mp, Apusului - Casa Roz) confort 2, semidec., 10/10, fara imbunatatiri, termopan, acte, credit. **39.500 €;** ☎0726.385.622/ 0728.873.202 liviu.andrei@falc-imobiliare.ro

572. **Militari** dec., 97 mp, confort 1, etaj 1-5, bloc nou , finalizare august, toate utilitatile, finisaje de calitate, statie de metrou la 10 minute. **83.000 €;** ☎0720.592.299

573. **Militari** dec., et. 9/10, 1980, confort 1, gresie, faianta, usa metalica, 2 gr. sanitare, metrou la cinci minute, liber, **60.000 €;** ☎0720.592.299

574. **Militari** dec., et. parter/4, 67 mp, 1984, Gorjului, P/4, suprafata 67 mp, an constructie 1984, 2 gr. sanitare, gresie, faianta, parchet, termopan, usa metalica, inst. elect. pe cupru, calorifere aluminiu, contor gaze separat, acte la zi, **62.000 €;** ☎0760.654.543 stanb.concept@gmail.com

575. **Militari** dec., et. 4/10, 65 mp, 1976, Lujerului 3 camere, confort 1, circular, etajul 4 din 10, 1976, gresie, faianta, parchet masiv, termopan, usa metalica, balcon inchis, 3 min metrou lujerului, piata, vedere spate, **68.000 €;** ☎0760.654.546 marcel.concept@yahoo.com

576. **Militari** dec., 67 mp, 1987, metroudec., 1987, gresie, faianta, parchet, 2 gr. sanitare, balcon inchis, mobilat, utilat. **58.900 €;** ☎0760.276.504

577. **Militari** dec., et. 3/7, 65 mp, 2019, Residence, in bloc nou, finalizare 2019, finisaje incluse, bransamente, contorizari individuale, baie utilata, CT. Ratb, parcare, magazine, piscine. **60.000 €;** ☎0722.166.933 vanzari@militari-residence.ro

578. **Militari** dec., et. 1/7, 69 mp, 2018, Residence, in bloc nou, finisaje incluse, bransamente, contorizari individuale, baie utilata, ct. Ratb, parcare, magazine, piscine, **46.305 €;** ☎0722.166.933 vanzari@militari-residence.ro

579. **Militari** - Gorjului - 3 camere - comision 0%. dec., et. 5/6, 77 mp, 2018, apartament cu 3 camere, 2 balcoane, bloc cu lift, finisat la cheie, strada Valea Lunga nr. 45, bloc finalizat, locuit. Acte la zi, cadastru si intabulare. **86.500 €;** ☎0742.400.300

580. **Militari** - Metro dec., et. 1/8, 65 mp, 2019, apartament in bloc nou, caramida + beton armat, finaizare 2019, predare la cheie, contorizari individuale. RATB, parcari, parcuri, restaurante, **60.000 €;** ☎0722.166.933 vanzari@militari-residence.ro

581. **Militari** - str. Apusului dec., et. parter/4, 65 mp, 1984, Apusului, ap.3 cam.cf.1 dec, et.parter/4, bloc 1984, 1 baie, 1 wc serviciu, 1 balcon, sup.65 mp, um, g, f, p, t, centrala termica, ins electrice si sanitare noi,s e vinde mobilat+utilat, acte, **58.000 €;** ☎0721.262.173 ion.cdumitru@yahoo.com

582. **Militari** - Uverturii, semidec., et. 3/7, 66 mp, comision 0% - 3 camere, bloc finalizat - stradal, 66 mp. **70.000 €;** ☎0742.400.300

583. **Militari** - Uverturii, 10 minute metrou Gorjului et. 3/7, 2017, bloc nou finalizat(2017), te poti muta imediat, 3 camere, suprafata utila 67 mp, etaj 3 din 7, bucatarie open space, baie cu geam, finisaje la alegere, loc parcare optional subteran. Se accepta credit. **70.500 €;** ☎0742.400.300

584. **Militari** Apusului, semidec., et. 4/10, confort 2, termopan, parchet, usa metalica, aer conditionat, liber, **48.000 €;** ☎0720.592.299

585. **Militari** Apusului, Barsanesti dec., et. 10/10, 70 mp, 1979, apartament 4 camere, confort 1, dec., etaj 10/10, balcon, 70 mp, um+ac, necesita renovare, curat, liber, accepta credit, C+I **55.000 €;** ☎0730.556.914 ionnedea.khc@gmail.com

586. **Militari** Ballroom-Wellness et. parter/7, 70 mp, 2017, de vanzare apartament 3 camere, Militari Ballroom, Wellness, 70 mpu **61.000 €;** ☎0725.744.950 andreearezervelor79@gmail.com

587. **Militari** Lujerului semidec., et. 7/9, 59 mp, 1973, ProCapital Development va ofera spre vanzare un apartament cu 3 camere situat pe Bd. Uverturii zona Lujerului intr-un bloc pozitionat stradal. Apartamentul se afla la etajul 7/9, este semidec.. **66.500 €;** ☎0720.888.105 costina.cirstea@rocapitald.ro

588. **Militari** Padure Rosu (popas Randunica), semidec., et. 1/5, 71 mp, 2009, balcon, mobilat, utilat, boxa, **59.900 €;** ☎0773.918.483

589. **Militari** Residence dec., et. 1/7, 73 mp, 2019, Metro, apartament in bloc nou, caramida+ beton armat, finaizare 2019, predare la cheie, contorizari individuale. RATB, parcari, parcuri, restaurante, **69.350 €;** ☎0722.166.933 vanzari@militari-residence.ro

590. **Militari** Residence, dec., et. 2/7, 69 mp, 2018, 3 camere, balcon inchis, bloc finalizat si locuit, finisate complet cu gresie, faianta, parchet, la alegere, usa metalica, centrala termica, **55.200 €;** ☎0722.166.933/ 0723.013.946 vanzari@militari-residence.ro

591. **Militari** Residence, dec., et. 2/8, 63 mp, 2018, bloc nou, finisaje la alegere incluse in pret, CT, baie utilata, fara taxa de mentenanta, raordat la utilitati. Parcare, RATB, parc, restaurante, **53.550 €;** ☎0722.166.933 vanzari@militari-residence.ro

592. **Militari** Residence, dec., et. 2/7, 63 mp, 2018, bloc nou, finisaje la alegere incluse in pret, CT, baie utilata, fara taxa de mentenanta, raordat la utilitati. Parcare, RATB, parc, restaurante, **47.880 €;** ☎0722.166.933 vanzari@militari-residence.ro

593. **Militari** Residence, dec., et. 4/4, 70 mp, 2017, proprietar vand apartament 3 camere cu loc de parcare, complet mobilat, bloc nou 2017, 2 bai perfect functionale (nu baie si toaleta de serviciu), din care una matrimoniala cu acces doar din dormitorul mare **66.500 €;** ☎0724.209.062 avocatanghelalexandru@gmail.com

594. **Militari** Residence, 3 camere, dec., et. 3/7, 69 mp, 2019, bloc nou, finisaje la alegere incluse in pret, CT, baie utilata, fara taxa de mentenanta, racordat la utilitati. Parcare, RATB, parc, restaurante, **56.925 €;** ☎0722.166.933 vanzari@militari-residence.ro

595. **Militari** Residence, apartament 3 camere dec., et. 2/6, 2019, Apartament cu 3 camere zona Militari Residence, etaj intermediar. Comision 0%. Accept credit. Reducere pentru plata cash. **56.000 €;** ☎0725.622.589

596. **Militari** rezidential Apusului 2 dec., et. 4/6, 80 mp, 2018, cartier nou, strada Acvilei nr 42, S+P+6E-imobil finalizat, cadastru +intabulare , finisat la cheie, ct, compartimentare caramida, bransat la toate utilitatile, loc parcare inclus in pret, accept credit **65.000 €;** ☎0726.500.535/ 0767.565.131 contact@rezidentialapusului.ro

597. **Militari** vanzare ap. 3 camere cf. 2, semidec., et. 10/10, 46 mp, 1973, Apusului ap. 3 camere, cf. 2, semidec., etaj 10/10, suprafata 46 mp, anul 1973, fara probleme cu terasa, termopan, usa metalica, pret excelent, **39.500 €;** ☎0732.940.972 florikiss57@yahoo.com

598. **Militari,** dec., et. 4/11, 84 mp, 2019, apartament 3 camere dec. tip C in complex Plaza Residence faza 2. Unitatile se predau semifinisate, termen de finalizare octombrie 2019; **99.000 €;** ☎0738.713.282/ 0738.713.283 office@plazaresidence.ro

599. **Militari,** dec., et. 2/11, 74 mp, 2019, apartament 3 camere tip A in complex Plaza Residence faza 2. Unitatile se predau semifinisate si au termen de finalizare in octombrie 2019; **88.600 €;** ☎0738.713.282/ 0738.713.283 office@plazaresidence.ro

600. **Militari,** dec., et. 1/11, 84 mp, 2019, apartament 3 camere tip C in complex Plaza Residence Faza 2. Termenul de finalizare este in octombrie 2019, unitatile se predau semifinisate; **99.000 €;** ☎0738.713.282/ 0738.713.283 office@plazaresidence.ro

601. **Militari,** dec., et. 4/4, 70 mp, 1981, Gorjului, Lavandei, cf. 1, dec., 2 balcoane, 2 gr sanitare, gresie, faianta, parchet, termopan, usa metalica, aer conditionat, bloc 1980 tip P, zona impecabila, acte, acc credit **63.000 €;** ☎0731.322.851/ 021.434.30.60 bestimobiliaremilitari@gmail.com

602. **Militari,** dec., et. 6/10, 1980, Lujerului, Cora, conf 1, 70 mp, dec., toate imbunatatirile, 2 balcoane, 2 gr sanitare, langa metrou, zona si bloc impecabile, liber, acte, acc credit. **78.000 €;** ☎0731.322.851/ 021.434.30.60 bestimobiliaremilitari@gmail.com

603. **Militari,** dec., et. 5/8, 75 mp, 1981, Lujerului, dec, etaj 5 din 8, nemobilat, fara imbunatatiri, ideal investitie, apropiere mijloace de transport, metrou, hipermarket Cora **72.000 €;** ☎0723.118.778/ 0723.118.758 stentorintermed@yahoo.com

604. **Militari,** dec., et. 5/10, 72 mp, 1976, Lujerului, etajul 5 din 10, dec., balcon inchis, centrala proprie, spatios, liber. **75.000 €;** ☎0724.254.024 balescu.ionut@gmail.com

605. **Militari,** et. 5/10, 70 mp, 1978, Militari Gorjului, etaj 5/10, confort 1/sd, 2 grupuri sanitare, bloc din 1978, gresie, faianta, parchet termopan, usa metalica, urgent, ocazie, rog seriozitate **69.000 €;** ☎0728.005.657 casaviformary007@yahoo.com

606. **Militari,** 1 -2 min. de Politie, Gorjului, semidec., et. parter/4, 68 mp, apartament confort 1, parter din 4, cu balcon la sufragerie, geam de aerisire la baie, parchet laminat in sufragerie si dormitoare, este liber-nelocuit, acte, zona cu multa verdeata si linistita. **60.000 €;** ☎0722.302.080

607. **Militari,** 3 camere, direct dezvoltator dec., et. 1/3, 71 mp, 2018, Apartament 3 camere, dec., 2 bai, balcon, bucatarie inchisa, finisaje dintr-o gama larga de culori, direct dezvoltator, 0% comision. Situat in spate la zona comerciala Metro Militari. **68.000 €;** ☎0749.606.606 ana@imostancu.ro

608. **Militari,** Apeductului semidec., et. 1/3, 71 mp, 2018, 3 camere, 71 mp utili, bloc nou, stradal, et. 1, 2 sau 3, finisaje la alegere. La 2 minute de Ratb 138 si 178. Loc de pacare inclus! Disponibilitate imediata. Direct dezvoltator. Comision 0%, **57.900 €;** ☎0748.221.317/ 0727.255.853 artcityconstruct@gmail.com

609. **Militari,** Apeductului semidec., et. 1/3, 78 mp, 2018, 3 camere, 78 mp utili, bloc nou, stradal, et 1, 2 sau 3. Disponibilitate imediata. Loc de parcare inclus. La 2 minute de statia Ratb 138 si 178. Finisaje la alegere. Direct dezvoltator, comision 0%, **63.500 €;** ☎0748.221.317/ 0727.255.853 artcityconstruct@gmail.com

610. **Militari,** Apeductului, Rezervelor dec., et. parter/6, 81 mp, 2018, promotie limitata, direct dezvoltator, predare decembrie 2019, sc 81 mp, 2 gr sanitare, bucatarie inchisa, compartimentari din caramida, predare la cheie, finisaje la alegere, loc de parcare cadou **55.000 €;** ☎0799.936.443 proiectapeductului@iness-intermed.ro

611. **Militari,** aproape de Gorjului, et. 8/10, 71 mp, apartament de vanzare, confort 1, cu 2 balcoane, are vedere mixta, este curat, liber. **56.500 €;** ☎0722.301.910

612. **Militari,** Apusului, dec., et. 2/4, ap. 3 camere, imbunatatiri, vedere mixta, boxa subsol, acces facil metrou, Kaufland, Lidl, **65.000 €;** ☎0746.127.049

613. **Militari,** Apusului, dec., 55 mp, 1985, confort 1, parter inalt din 4, cu grilaje la geamuri, 2 bai, suprafata utila 64 mp+balcon, centrala proprie, complet termopane, parchet in camere, gresie si faianta, scara renovata, izolatie exterior, acte. **58.000 €;** ☎0722.301.910

614. **Militari,** Apusului, 3 camere dec., et. 4/4, 65 mp, 1977, Apartament compus din 3 camere, dec.e, etaj 4/4 situat in zona militari apusului, cu gresie, faianta, pachet, termopan, pereti cu vopsea lavabila, terasa refacuta, foarte bine impartit. **58.000 €;** ☎0760.654.552

615. **Militari,** Auchan, et. 1/2, 104 mp, 2016, Militari, 3 camere cu 104 mp, apartament nou, etaj 1, dec., **69.500 €;** ☎0726.025.638 cristi_xsti84@yahoo.com

616. **Militari,** bd. Iuliu Maniu nr. 73, stradal, dec., et. 7/11, 72 mp, 1980, Apartament 3 camere, dec., in suprafata de 72 mp, liber, 2 balcoane, imbunatatiri, ferestre pvc, usa metalica, gresie, faianta, stradal, **72.000 €;** ☎0735.096.378 staicu.aurelian@yahoo.ro

617. **Militari,** Bd. Iuliu Maniu, 200 m metrou, dec., et. 1/11, 77 mp, 2019, bloc nou situat la 200 de metri de statia de metrou, Pacii ofera spre vanzare apartament cu 3 camere 77 mpu, etaj 1 din 11, complet dec., **96.000 €;** ☎0757.578.682 razvan@rotarpark.ro

618. **Militari,** Cetatea de Balta, dec., et. 1/4, 65 mp, 1975, etaj 1, bloc 4 nivele, dec., bloc reabilitat termic, fara imbunatatiri, la 10 minute de Metrou Gorjului, Lujerului sau Petrache Poenaru. **71.000 €;** ☎0761.800.700

619. **Militari,** Chiajna, Apeductului dec., et. 2/3, 83 mp, 2018, apartament 3 camere, su. 83 mp si 88 mp intr-un bloc foarte bine construit si compartimentari extraordinare, suprafete mari, lejere care ofera tot confortul, cu balcoane mari late. Contorizare individuala. **66.500 €;** ☎0729.481.840/ 0761.028.046 imobeurocasa@gmail.com

620. **Militari,** Dezrobirii, Orsova dec., et. 2/5, 80 mp, 2012, ap. 3 camere, bloc nou, complet mobilat si utilat, modern, finisaje de lux, balcon inchis, termopane, aer conditionat. Metrou Gorjului, Lujerului, Semanatoarea- 15 minute. **115.000 €;** ☎0723.767.284

621. **Militari,** direct proprietar 3 camere semidec., et. parter/4, 69 mp, 1968, Vand apartament 3 camere liber,confort 1, parter/4, in zona foarte buna, cu multa verdeata, gradina si loc parcare in fata balconului. Este intre Pietele Gorjului si Veteranilor, la 1 minut de Sectia 21. **68.900 €;** ☎0773.863.410 boabigboa@yahoo.com

622. **Militari,** Drumul Taberei et. 9/10, 74 mp, 1972, Apartament 3 camere dec. 2 balcoane renovat total 2017 gresie, faianta, parchet, termopan, usa metalica, finisaje moderne blocul se afla chiar langa Piata Valea Ialomitei **75.000 €;** ☎0732.624.689

623. **Militari,** Gorjului metrou, Moinesti, super, dec., et. 3/4, 71 mp, 1986, Militari, Gorjului metrou, Moinesti, apartament lux, superb, 3 camere, dec., et.3/4, bloculet termoizolat, centrala proprie, 2 grupuri sanitare, balcon mare, amenajat calitate, loc parcare; **86.700 €;** ☎0722.274.245/ 0769.647.350

624. **Militari,** Gorjului, 3 camere, comision 0% semidec., et. parter/4, 80 mp, 2019, 3 camere, 2 grupuri sanitare, Parter/4, in suprafata de 56 mp utili + curte proprie 25 mp, finisat la cheie, gresie, faianta, parchet, usi de interior, baie cu geam, comision 0%. **78.500 €;** ☎0742.400.300

625. **Militari,** Gorjului, 3 camere, comision 0% dec., et. 5/6, 77 mp, 2018, apartament cu 3 camere, in cartierul Militari strada Valea Lunga nr. 45, finisat la cheie, gresie, faianta, parchet, usi de interior pinum, obiecte sanitare in baie, centrala proprie, comision 0% **86.500 €;** ☎0742.400.300

626. **Militari,** Gorjului, Moinesti, 5 min. metrou, dec., et. 8/10, 70 mp, 1979, Militari, Gorjului, Moinesti, piata, 5 min metrou, cf 1 dec, etaj 8/10, termopan, usa metalica, aer conditionat, calorifere aluminiu , apartamentul necesita mici imbunatatiri, accept credit, agentie **63.500 €;** ☎0799.557.197/ 0770.548.257

627. **Militari,** Gorjului, Valea Lunga semidec., et. 8/10, 1980, bloc stradal pe Iuliu Maniu, cf. 1 semidec, etaj 8 /10, 68mp, bai, constructie 1982, cu imbunatatiri, mobilat, toate actele, vizite urgent, sunati acum, merita. **63.000 €;** ☎0728.879.794

628. **Militari,** Iuliu Maniu 75-55, 70 mp, vand ap. 3 camere, 2 gr. sanitare, 2 balcoane, **67.000 €;** ☎0728.116.520

629. **Militari,** Iuliu Maniu, dec., et. 1/5, 85 mp, 2018, direct dezvoltator, bloc nou p+5 beton si caramida sector 6, predare la cheie, compartimentari interioare caramida, finisaje la alegere, centrala termica, statie Ratb , toate utilitatile, parcare. **72.250 €;** ☎0733.248.555/ 0725.083.454

630. **Militari,** Iuliu Maniu, dec., et. 1/5, 70 mp, 2018, direct dezvoltator, bloc nou p+5 beton si caramida sector 6,predare la cheie, compartimentari interioare caramida, finisaje la alegere, centrala termica, statie ratb ,toate utilitatile, parcare. **58.900 €;** ☎0733.248.555/ 0725.083.454

631. **Militari,** Iuliu Maniu, 200 m, metrou, finalizat, dec., et. 10/11, 76 mp, 2018, Imobil nou situat la 200m de statia de metrou Pacii ofera spre vanzare apartament cu 3 camere 76 mpu, etaj 10 din 11, complet dec., finalizat. **90.200 €;** ☎0757.578.682 razvan@rotarpark.ro

632. **Militari,** Iuliu Maniu, Apusului, Pacii dec., 73 mp, 1980, pozitionat in plan secund fata de b-dul Iuliu Maniu, peretii zugraviti in alb, baie + grup sanitar cu geam, gresie, faianta, parchet, usa metalica. **54.999 €;** ☎0773.937.217 ysaccosmin@evocasainvest.ro

633. **Militari,** Iuliu Maniu, Gorjului dec., et. 9/10, 70 mp, 1976, apartament 3 camere, dec., spatios si foarte bine compartimentat, cu suprafata de 70 mp, 2 balcoane, situat la etajul 9/10 **68.700 €;** ☎0731.255.346 flori.dumitrascu25@gmail.com

634. **Militari,** Iuliu Maniu, Politehnica, comision 0 dec., et. 3/10, 71 mp, 1978, Str. Baia de Aries, apropiere Lidl, metrou, etaj 3/10 dec., constructie 1983, doua grupuri sanitare, termopan, cadastru, intebulare, se accepta si credit bancar. Merita vizionat, comision 0, **80.000 €;** ☎0769.088.538

635. **Militari,** Lujerului dec., et. 1/9, 85 mp, 2002, ProCapital Development va ofera spre vanzare un apartament de 3 camere in zona Militari Virtutii intr-un bloc finalizat in anul 2002 cu loc platit ADP ,et 1/8 apartamentul este recent renovat, **93.000 €;** ☎0720.888.105 costina.cirstea@rocapitald.ro

636. **Militari,** Lujerului Cora, bloc nou dec., et. 5/8, 92 mp, 2018, dezvoltator imobiliar, situat intre Cora Lujerului si mall Plaza, apartamentele se va preda finisat complet (gresie, faianta, parchet, termopan, usi interior, centrala apt.) **96.000 €;** ☎0729.946.970

637. **Militari,** Lujerului, semidec., et. 9/9, 72 mp, (Uverturii) confort 1, semidec., 9/9, liber, termopan, centrala, 72 mp, 2 balcoane, credit. **58.500 €;** ☎0726.385.622/ 0728.873.202 liviu.andrei@falc-imobiliare.ro

638. **Militari,** Lujerului, semidec., 67 mp, Politehnica, 67 mp, 2 gr. sanitare, termopan, usa metalica, necesita imbunatatiri, metrou, parc **64.900 €;** ☎0760.276.504

639. **Militari,** Metro, dec., et. 3/8, 63 mp, 2018, apartament in bloc nou,caramida+ beton armat, balcon inchis, predare la cheie, contorizari individuale. RATB, parcari, parcuri, restaurante, **46.305 €;** ☎0722.166.933 vanzari@militari-residence.ro

640. **Militari,** Metro, Auchan, dec., et. parter/6, 85 mp, 2017, tva inclus in pret, parcare libera in incinta, www.pacii-residence.net, finalizat **71.000 €;** ☎0728.009.231 office@pacii-residence.net

641. **Militari,** Metro, Auchan, dec., et. 3/6, 85 mp, 2017, tva inclus in pret, parcare libera in incinta, www.pacii-residence.net, finalizat, **71.000 €;** ☎0728.009.231 office@pacii-residence.net

642. **Militari,** Metro, Auchan, dec., et. 3/6, 85 mp, 2018, tva inclus in pret, parcare libera in incinta, www.pacii-residence.net, finalizat, **71.000 €;** ☎0728.009.231 office@pacii-residence.net

643. **Militari,** Metro, Auchan, dec., et. 4/6, 87 mp, 2017, tva inclus in pret, parcare libera in incinta, www.pacii-residence.net, finalizat. **71.000 €;** ☎0728.009.231 office@pacii-residence.net

644. **Militari,** Metro, Auchan, dec., et. 3/6, 85 mp, 2017, tva inclus in pret, parcare libera in incinta, www.pacii-residence.net, finalizat. **71.000 €;** ☎0728.009.231 office@pacii-residence.net

645. **Militari,** metrou Lujerului Cora, bloc nou vanzare dec., et. 8/9, 75 mp, 2018, Dezvoltator imobiliar vand apartament 3 camere nedec., la 5 minute de mers pe jos de statia de METROU Lujerului, etaj 8 din 9, situat intre Cora Lujerului si mall Plaza. Constructie finalizata. **90.000 €;** ☎0729.946.970

646. **Militari,** Metrou, dec., 70 mp, 1980, dec., 1980, 2 balcoane, 2 gr sanitare cu geam, gresie, faianta, termopan, usa metalica, metrou 5 minute **54.900 €;** ☎0760.276.504

647. **Militari,** Pacii, Apusului, Margelelor et. 1/5, 63 mp, 2018, promotie 2019. Dezvoltator, structuta beton, caramida, 5 min metrou, centrala, posibilitate recompartimentare, finisaje complete, lift modern, luminoase, acc Gorjului, Uverturii, Chiajna, Iuliu Maniu. **65.900 €;** ☎0721.522.411/ 0721.762.765 enjoyresidence@gmail.com

648. **Militari,** Pacii, Belsugului, Bucuresti, sector 6 dec., et. parter/9, 72 mp, 2019, apartament 3 camere dec., 2 bai, balcon, parcare, complet finisat, centrala, bucatarie mare inchisa, finalizare martie 2019, aproape RATB, metrou, RATB, fara comision. Pret 72.000 euro la et. 8 cu avans 80% **76.300 €;** ☎0749.115.511/ 0745.005.500 belsuguluiresidence@gmail.com

649. **Militari,** Pacii, finalizat, comision 0 % dec., et. 2/4, 63 mp, 2018, ideal investitie, apartament de 3 camere suprafata de 63 mp, doua grupuri sanitare, un balcoan. Imobilul are 5 etaje si vederea spre Vest si este la 10 minute de metrou Pacii. **69.900 €;** ☎0742.400.300

650. **Militari,** Pacii, terasa 70 mp., comision 0% dec., et. parter/4, 140 mp, 2018, ap 3 camere, dec., s.u 70+70 mp terasa, bucatraie inchisa, ct 2018, structura pe diafragme de beton, compartimentat cu caramida, utilitati sect. 6, finisaje la alegere(gresie, faianta, parchet, usi interioare). **109.000 €;** ☎0742.400.300

651. **Militari,** Piata Gorjului, dec., et. 10/10, 72 mp, 1976, dec., 15 secunde de gura de metrou Gorjului. 2 balcoane, pe un balcon acces din living, pe un balcon acces din ambele dormitoare. Mobilat, electrocasnice + 3 ap aer conditionat. Comision 1% **58.000 €;** ☎0731.364.250

652. **Militari,** Politehnica, Lidl semidec., et. parter/10, 70 mp, 1980, 1980 constructie bloc, semidec. 70 mp, parter/10, necesita renovare totala, zona verde si linistita, cadstru si intabulare. **64.900 €;** ☎0731.144.153/ 021.231.23.18

653. **Militari,** Rezervelor, dec., 75 mp, 2018, 3 camere, ansamblu de locuinte situat la doar 5 minute de statia de metrou Pacii. Complex Comercial Auchan. Autobuze 138 si 178. Finalizare luna august 2018. **65.250 €;** ☎0734.125.125/ 0721.128.128 office@mtresidence.ro

654. **Militari,** Rosu, 5 min. Lidl Uverturii, dec., et. 1/3, 79 mp, 2018, apartament 3 camere decomadat, 1/3, 79 mp, 2 bai, balcon, bucatarie 10mp, complet finisat, centrala, loc parcare, disponibil imediat, 5 min RATB, accept credit, fara comision **75.300 €;** ☎0745.005.500/ 0749.115.511 proprietatinoi@gmail.com

655. **Militari,** str. Rezervelor, dec., et. parter/8, 57 mp, 2018, direct dezvoltator, ansamblu rezidential, imobil nou modern, finisaje la alegere, centrala proprie, 2 gr. sanitare, 1 balcon, 57 mp, 10 min. metrou Pacii, Preciziei, 2 min. Ratb 138; 178, TVA 5% inclus. **49.400 €;** ☎0721.128.128/ 0734.125.125 officemtresidence@gmail.com

656. **Militari,** stradal, Iuliu Maniu, dec., et. 10/11, 76 mp, 2018, 3 camere finalizat, bloc nou, dec. etaj 5/11,76 mp, 2 gr. Sanitare, finisat la cheie, acte la zi, bransat la utilitati, orientare vest, se accepta credit bancar. Liber, gata de mutat. **90.000 €;** ☎0757.578.681

657. **Militari,** Uverturii, bloc stradal, comision 0 % dec., et. 3/9, 88 mp, 2018, Ap. 3 camere, dec., 2 gr. sanitare, bucatraie inchisa, const 2018, structura pe diafragme de beton si caramida, utilitati sector 6, finisaje la alegere (gresie, faianta, parchet, usi interioare) **90.000 €;** ☎0742.400.300

658. **Militari,** Uverturii, Lacul Morii, Crangasi, dec., et. 3/11, 72 mp, 2019, Bucuresti, Lacul Morii, Novum Invest, sector 6, structura beton, compartimentari caramida Phorotherm, tamplarie tripan, finisaje premium, utilitati oras, direct dezvoltator, comision 0, **70.900 €;** ☎0722.396.904 angelo.novuminvest@gmail.com

659. **Militari,** Valea Lunga dec., et. 7/8, 65 mp, 1980, ProCapital Development va ofera spre vanzare un apartament de 3 camere in zona Valea Lunga Gorjului, apartamentul se afla la etajul 7 unui bloc cu 8 etaje. Blocul este construit in anul 1980. **71.500 €;** ☎0720.888.105 costina.cirstea@rocapitald.ro

660. **Militari,** Veteranilor, dec., et. 8/10, 52 mp, 1977, 3 camere Militari, Rasaritului, Zorelelor nr. 6, conf. 2, 52 mp, circular, 8/10, bloc 1978, are instalatie pentru centrala proprie cu gaze, necesita renovare totala, comision ag. **52.000 €;** ☎0723.351.895/ 0745.351.895 tinaparaschiv@yahoo.com

661. **Militari,** Veteranilor, dec., et. 3/10, 72 mp, 1981, confort 1, gresie, faianta, par

Imobiliare vânzări 3 CAMERE

717. **Ozana,** Pallady-Metrou 1 Decembrie 1918, sector 3 dec., et. 5/5, 76 mp, 2018, apartament 3 camere, dec., 76.25 mp utili, complet finisat si echipat cu centrala termica proprie, calorifere, obiecte sanitare pentru bai, tamplarie PVC, usa metalica, contorizare individuala. **76.250 €;** ☎0747.453.176 office@estimobiliar.ro

718. **Ozana,** Trapezului, apartament 3 camere, dec., et. 8/8, 56 mp, 1974, Particular vand apartament 3 camere dec. in spatele liceului Costin Nenitescu, 5 minute metrou 1 Decembrie, an 1974, confort 2 sporit, etaj 8 din 8, bloc reabilitat complet cu terasa si subsol. **60.000 €;** ☎0727.040.922 tiberiu.modoianu@gmail.com

719. **Pache** Protopopescu, Pro TV, dec., et. 1/2, 72 mp, 1935, apartamentul se afla intr-o vila fara risc seismic sau urgenta, fara L112, pe o strada linistita langa PRO TV. Un singur apartament pe nivel, baie + gr. sanitar de serviciu, 2 balcoane, parchet stejar. **79.900 €;** ☎0748.237.236 marian@confortcasaimobiliare.ro

720. **Pache** Protopopescu, ProTv, Foisorul de Foc semidec., et. 1/6, 126 mp, 2009, bloc 2009, caramida poroterm, supraveghere video, lift, poarta automata, garaj, loc parcare, et.1/6, terasa, 2 gr. sanitare, centrala termica, aer condit, bucatarie mobilata si utilata, boxa subsol; **184.900 €;** ☎0723.438.988 office@topasset.ro

721. **Pache** Protopopescu, str. Austrului, dec., et. 2/2, 85 mp, 1946, 3 camere, dec., liber, garaj, necesita sa fie renovat. **77.500 €;** ☎0723.547.544 elenamanzala5@gmail.com

722. **Pajura** dec., et. 9/9, 70 mp, 1967, Baiculesti, vand ap. 3 camere, renovat recent cu imbunatatiri, parchet, gresie, faianta, termopan, usa metalica, mobilat, aer conditionat, instalatia sanitara si electrica, centrala proprie negociabil. **69.999 €;** ☎0747.140.370

723. **Pajura,** 2-3 minute de metrou Jiului semidec., et. parter/3, 60 mp, 1970, 1970 constructie bloc, reabilitat termic, semidec. 60mp, cu balcon, parter/3+pod, gresie, faianta, parchet, termopane, usa metalica, aer conditionat, centrala termica, cadastru si intabulare. **71.900 €;** ☎0731.144.153/ 021.231.23.18

724. **Pallady,** metrou 1 Decembrie 1918, sector 3 dec., et. 5/5, 123 mp, 2019, apartament 3 camere 122.7 mp utili, complet finisat si utilat cu centrala termica proprie, calorifere, obiecte sanitare, tamplarie PVC, geam termoizolant usa metalica, instalatii sanitare, **91.945 €;** ☎0747.453.176 office@estimobiliar.ro

725. **Pallady,** metrou 1 Decembrie 1918, sector 3 dec., et. 1/4, 70 mp, 2019, apartament 3 camere 70,43 mp utili, complet finisat si utilat cu centrala termica proprie, calorifere, obiecte sanitare, tamplarie PVC, geam termoizolant usa metalica, instalatii sanitare, **67.355 €;** ☎0747.453.176 office@estimobiliar.ro

726. **Pallady,** metrou 1 Decembrie 1918, sector 3 dec., et. 2/5, 80 mp, 2019, apartament 3 camere 80,25 mp utili, complet finisat si utilat cu centrala termica proprie, calorifere, obiecte sanitare, tamplarie PVC, geam termoizolant usa metalica, instalatii sanitare, **74.230 €;** ☎0747.453.176 office@estimobiliar.ro

727. **Pallady,** metrou 1 Decembrie 1918, sector 3 dec., et. 1/5, 89 mp, 2019, apartament 3 camere 89,15 mp utili, complet finisat si utilat cu centrala termica proprie, calorifere, obiecte sanitare, tamplarie PVC, geam termoizolant usa metalica, instalatii sanitare, **77.750 €;** ☎0747.453.176 office@estimobiliar.ro

728. **Pallady,** Metrou Nicolae Teclu, sector 3 dec., et. parter/3, 80 mp, 2019, apartament 3 camere 79.8 mp utili, complet finisat si utilat cu centrala termica proprie, calorifere, obiecte sanitare, tamplarie PVC, geam termoizolant, usa metalica, instalatii sanitare. **69.350 €;** ☎0747.453.176 office@estimobiliar.ro

729. **Pantelimon** dec., 83 mp, 1976, apartament 3 cam Pantelimon-Iancului renovat reabilitat mobilat loc parcare ac; **75.000 €;** ☎0762.244.023 gacity.imobiliare@yahoo.com

730. **Pantelimon** dec., et. 7/10, 67 mp, 1976, apartament 3 cam Pantelimon-Spital et 3 dec. reabilitat ID 12126. **70.000 €;** ☎0762.244.023 gacity.imobiliare@yahoo.com

731. **Pantelimon** dec., et. 1/7, 90 mp, 2019, Apartament 3 camere, dec., la doar 5 minute de Cora, complet finisat, avand suprafata de 90 mp utili, bloc nou, centrala termica, contorizare individuala. **77.400 €;** ☎0731.337.722 adriana@fundenibridgerezidential.ro

732. **Pantelimon** dec., et. 6/9, 70 mp, 1984, Delfinului, bl. 1984, 2 gr. sanitare, dec., et. 6, balcon, 70 mp, complet renovat total, g, f, p, t, um, locuibil, langa scoala, gradinita, piata, magazine, cadastru, intabulare merita vazut, discutabil **73.000 €;** ☎0761.749.316/ 0722.824.757

733. **Pantelimon** et. 2/10, Spitalu Pantelimon, cf2 , parcul Florilor, et 2, balcon in termopan, renovat, g+f+p+t+um, se poate locui, toate utilitatile, scoala, gradinita, aproape transport stb, cadastru, intabulare, pret bun **48.000 €;** ☎0761.749.316/ 0722.824.757

734. **Pantelimon** dec., et. 6/10, 70 mp, Stadionul National, langa Mega Mall, stradal, cf1, dec., 6/10 , balcon in termopan, 70 mp, complet renovat total, g+f+p+t+um, locuibil, 2 stati ratb metrou Iancului, scoala gradinita, intabulat, **73.000 €;** ☎0761.749.316/ 0722.824.757

735. **Pantelimon** - Spital Sf Pantelimon dec., et. 8/10, 69 mp, 1975, 3 camere dec. cu balcon inchis, aproape de spital, la parter oficiu postal 24. Bucataria mobilata, hota, aer conditionat, curat, liber. Se accepta credit. **59.900 €;** ☎0731.009.281 bogdan@g3imobiliare.ro

736. **Pantelimon** 5 minute Cora. Imobil finalizat, dec., et. 4/5, 2018, 2 unitati la etajul 4 /p+4e+m, apartament tip duplex cu scara interioara de beton :68 mp +68 mp bonus de mansarda inalta locuibila. **68.000 €;** ☎0728.879.797/ 0728.879.796 cernicabuilding@yahoo.com

737. **Pantelimon** Cora, dezvoltator imobil 2018 finalizat dec., et. 2/4, 73 mp, 2018, Pantelimon, Lidl, Cernica Building, imobil 2019, imobil finalizat, situat langa Lidl, pe Sos. Cernica stradal la 5 minute de Cora, zona minunata, **58.000 €;** ☎0728.879.797/ 0728.879.796

738. **Pantelimon** Cora, imobil 2018 finalizat dec., et. 2/4, 73 mp, 2018, imobil finalizat, langa Lidl, pe Sos. Cernica stradal la 5 minute de Cora, zona minunata, ansamblu de blocuri p+4e, cu apartamente de 2 si 3 camere, dec.e/ openspace la suprafete generoase, **58.000 €;** ☎0728.879.797/ 0728.879.796

739. **Pantelimon** Cora, imobil 2018 finalizat dec., 73 mp, 2018, Pantelimon, Lidl, Cernica Building, imobil 2019, imobil finalizat, situat langa Lidl, pe Sos. Cernica stradal la 5 minute de Cora, zona minunata, **58.000 €;** ☎0728.879.797/ 0728.879.796 cernicabuilding@yahoo.com

740. **Pantelimon** Cora. Imobil finalizat. dec., et. 1/4, 2018, ultimile 6 apartamente disponibile la etajele 1, 2, 3, in imobil p+4e+m, vino si profita acum, la doar 5 minute de Cora Bucuresti, toate actele, ireprosabil construit. Pret promotional. Merita, **58.000 €;** ☎0728.879.797/ 0728.879.796 cernicabuilding@yahoo.com

741. **Pantelimon** Ivonco Residential apartament 3 camere 89 mp, 2018, apartament 3 camere bucatarie inchisa et. 1; util 89 mp; 1 bucata 73000 euro + TVA 5% (loc parcare + boxa inclus) **76.650 €;** ☎0744.651.044/ 0744.798.859 dan.popescu@mike.com.ro

742. **Pantelimon** Lebada 3min.Lidl, imobil 2018 finalizat et. 3/5, 67 mp, 2018, ansamblu de blocuri p+4e+m, cu apartamente de 2 si 3 camere finalizate, ireprosabil construite doar beton si caramida, finisaje lux la alegere, acceptam orice fel de credit, aproape padure si lac. **58.000 €;** ☎0728.879.797/ 0728.879.796

743. **Pantelimon** Mega Mall, dec., et. 14/17, 81 mp, 1971, 3 lifturi, vedere spate, negociabil, **85.000 €;** ☎0765.862.789

744. **Pantelimon** Morarilor, sectia 9 Politie, semidec., et. 2/10, 1979, bloc reabilitat termic, negociabil, **56.000 €;** ☎0724.645.980

745. **Pantelimon** P+4E+M, imobil 2018 finalizat dec., et. 2/5, 2018, la maxim 5 minute de Cora Pantelimon, situat pe sos. Cernica la intersectia cu bulevardul Biruintei, langa Lidl si Mega Image, direct dezvoltator, va propunem apartamente de 3 camere **58.000 €;** ☎0728.879.797/ 0728.879.796 cernicabuilding@yahoo.com

746. **Pantelimon** Spital semidec., et. 10/11, 73 mp, 1979, Apartament 3 cam Pantelimon, reabilitat, 2 balcoane, ID 12193. **67.500 €;** ☎0762.244.023 gacity.imobiliare@yahoo.com

747. **Pantelimon** Spital dec., et. 5/10, 65 mp, 1977, Apartament 3 cam, Pantelimon-Parcul Florilor, et 5, reabilitat, ID 12257. **67.000 €;** ☎0762.244.023 gacity.imobiliare@yahoo.com

748. **Pantelimon** str Biserica Marcuta, semidec., et. 2/10, 47 mp, 1974, apartament 3 camere, particular, et 2/10, semidec., confort 2, imbunatatiri: gresie, faianta, parchet lemn masiv, centrala, geamuri termopan; **216.000 L;** ☎0758.347.457

749. **Pantelimon** vis-a-vis Spital dec., et. 3/4, 60 mp, 1970, Apartament confort 1, dec., situat la etajul 3/4, fara imbunatatiri, liber, cadastru si intabulare, bloc reabilitat, 60 mp. **55.500 €;** ☎0731.144.159/ 021.231.23.18

750. **Pantelimon,** dec., et. 5/10, 67 mp, 1976, ambianta, vedere stradala, bloc civilizat, liber, acte la zi, fara imbunatatiri, merita vazut. **62.500 €;** ☎0762.656.686/ 0748.908.724

751. **Pantelimon,** et. 8/10, 68 mp, 1976, Liceul Blaga, stradal, cf. 1, balcon in termopan, 8/10, curat locuibil, g, f, t, p, facilitati scoala aproape, transport stb, multe magazine, fara risc seismic, cad., intabulare, pret bun **58.000 €;** ☎0761.749.316/ 0722.824.757

752. **Pantelimon,** dec., et. 2/9, Morarilor, stradal, sectia 9 politie, cf. 1 dec., 2/9, balcon in termopan, curat, bl. reabilitat termic, fara risc seismic, metrou, 10 minute, scoala, gradinita apropape, parc, cad., intabulare, disc., **60.000 €;** ☎0761.749.316/ 0722.824.757

753. **Pantelimon,** 70 mp, Parcul Florilor, vand apartament 3 camere, 70 mp, bloc anvelopat **65.000 €;** ☎0766.402.579

754. **Pantelimon,** Alexandru Ipsilanti, semidec., et. 8/10, 50 mp, 1974, proprietar vand 3 camere semidec., 8/10, liber, bloc reabilitat, scara curata, are termopan, usa metal, contor separat gaze, accept credit, pret negociabil **44.900 €;** ☎0744.105.249

755. **Pantelimon,** Armenesc, bl 1980, 2 gr. sanitare dec., et. 7/10, 75 mp, 1980, Spatios, bl reabilitat, stradal, dec., etaj 7, fara imbunatatiri, 2 grupuri sanitare, balcon 13 mp inchis termopan, liber, acte la zi, potential investitie/locuit, apropiere metrou Iancului, Mega Mall, scoli, **76.900 €;** ☎0745.541.761

756. **Pantelimon,** Basarabia semidec., et. 2/8, 70 mp, 1980, Apartament 3 cam Chisinau-Basarabia, et 2 /8, an 80, 70 mp, mobilat, ID 12254. **84.000 €;** ☎0762.244.023 gacity.imobiliare@yahoo.com

757. **Pantelimon,** cf. 1, dec., et. 10/10, 70 mp, 1976, vav Liceu Blaga, 3 camere, dec., 70 mp, in bloc reabilitat termic, constructie 1976, stradal, situat la etajul 10/10, acte, negociabil, necesita renovare **51.900 €;** ☎0725.084.444/ 021.210.76.00 ancasweethome@gmail.com

758. **Pantelimon,** Delfinului dec., et. 6/8, 70 mp, 1984, Apartament 3 cam Pantelimon- Delfinului, an 84, dec., parcare, ID 12239. **78.000 €;** ☎0762.244.023 gacity.imobiliare@yahoo.com

759. **Pantelimon,** Ivonco Residential apartament 3 camere 89 mp, 2018, apartament 3 camere bucatarie inchisa et. 1, util 89 mp; 1 bucata 73000 euro + tva 5 % (loc parcare + boxa inclus) **76.650 €;** ☎0744.651.044/ 0744.798.859 dan.popescu@mike.com.ro

760. **Pantelimon,** Liceu Blaga dec., et. 10/10, 80 mp, 1976, vanzare 3 camere Pantelimon, liceu Blaga, conf 1 dec., 80 mp, cu balcon mare pe toata suprafata apartamentului, vedere spate, liniste, g, f, t, ac, usa metalica, anvelopat, liber, 1976, **53.500 €;** ☎0749.199.196 lenus@confortcasaimobiliare.ro

761. **Pantelimon,** Lidl, Cernica Building, imobil 2019, dec., et. 2/4, 2018, imobil finalizat, langa Lidl, pe Sos. Cernica stradal la 5 minute de Cora, zona minunata, ansamblu de blocuri p+4e, cu apartamente de 2 si 3 camere, dec.e/ openspace la suprafete generoase, **58.000 €;** ☎0728.879.796/ 0728.879.797

762. **Pantelimon,** Morarilor semidec., et. 10/11, 73 mp, 1979, Va oferim spre vanzare un apartament de 3 camere, situat la etajul 10/11 al unui bloc construit in anul 1979. Apartamentul este semidec., are o suprafata totala de 73mp, din care 2 balcoane. **68.000 €;** ☎0727.090.488 radu@proestate.ro

763. **Pantelimon,** Morarilor, dec., et. 4/11, 62 mp, 1974, Pantelimon, Morarilor, et 4, dec., fara imbunatatiri, cadastru, intabulare. **58.900 €;** ☎0749.199.194 viorica@confortcasaimobiliare.ro

764. **Pantelimon,** Morarilor, dec., et. 5/10, 65 mp, 1977, proprietar apartament 3 camere confort 1, renovat recent, geam la baie, toate imbunatatirile, aer conditionat, bucatarie mobilata, toate actele OK, se afla la intersectia Morarilor cu Pantelimon, **67.000 €;** ☎0723.708.314

765. **Pantelimon,** Morarilor, Fundeni bloc izolat termic semidec., et. 9/10, 67 mp, 1974, finisat complet, bucatarie mare, geam la baie, tamplarie PVC, foarte luminos, usa metalica, acces facil Basarabia, Delfinului, Chisinau, Diham, Titan, Doamna Ghica, Iancului, Diham, Nicolae Grigorescu **57.900 €;** ☎0721.522.411/ 0721.762.765 enjoyresidence@gmail.com

766. **Pantelimon,** sectia 9 Politie, stradal, monolit dec., et. 7/10, 74 mp, 1976, Bloc reabilitat, etajul 7, vedere spate, geam la baie, curat, gresie, faianta, termopan, balcon inchis, contorizat, scara curata, zona linistita, liber, acte la zi, apropiere Mega Mall, Chisinau, Iancului. Merita. **68.000 €;** ☎0745.541.761/ 0755.075.901

767. **Pantelimon,** spital semidec., et. 1/10, 48 mp, 1975, 1/10, confort 2, semidec., bucataria mobilata, centrala termica proprie, gresie, faianta, parchet, termopan, usa metalica, usi interioare schimbate, instalatii electrice pe cupru, liber, cadastru, intabulare **45.000 €;** ☎0787.882.999

768. **Pantelimon,** spital, semidec., et. 1/8, 48 mp, 1974, 1/8, semidec, 48 mp, constructie 1974, finisat (termopan, faianta, gresie, parchet, usa metalica, instalatii electrice si sanitare schimbate, ap. Izolat termic), centrala proprie, geam aerisire. Aer conditionat, liber. **45.000 €;** ☎0722.216.231 eurostil.house@gmail.com

769. **Pantelimon,** spital, dec., et. 5/10, 72 mp, 1975, 5/10, fara risc seismic, gresie, usa metalica, termopan, geam baie, stradal, vedere spate, balcon pe tot apartamentul, scara cu supraveghere video, orientare sud, reabilitat termic, cadastru, intabulare, acc. credit. **60.000 €;** ☎0787.882.999

770. **Pantelimon,** Spital, semidec., et. 5/8, 48 mp, 1975, bloc reabilitat, ocazie, **43.990 €;** ☎0732.445.263/ 0775.237.139

771. **Pantelimon,** Spital, dec., et. 5/10, 72 mp, 1975, stradal, cf. 1, bloc reabilitat, ocazie, **58.000 €;** ☎0732.445.263/ 0775.237.139

772. **Pantelimon,** Spital, stradal, dec., et. 5/10, 70 mp, 1975, apartament confort 1, dec. situat la etajul 5/10, are o suprafata de 70 mp. bloc 1975, reabilitat termic, foarte important baie cu geam, necesita amenajari, bloc stradal. **59.900 €;** ☎0731.144.159/ 021.231.23.18

773. **Pantelimon,** Spitalul Sf. Pantelimon, semidec., et. 2/10, 60 mp, 1976, 3 camere confort 2 semidec., etaj 2/10, gresie, faianta, parchet, termopan, cadastru, intabulare **56.000 €;** ☎0746.091.481

774. **Pantelimon,** stradal dec., et. 8/10, 70 mp, 1974, Vedere stradala, langa Oficiul Postal 24, 3 camere la etajul 8/10 in bloc reabilitat termic, dec., balcon pe toata suprafata apartamentului, necesita imbunatatiri, acte la zi, liber. Merita vazut! **60.000 €;** ☎0775.368.460 agentie6@mauwis.ro

775. **Pantelimon,** Vergului, et. 7/10, ap. 3 cam., cf. 2, termopan, um, liber, bloc reabilitat, **44.500 €;** ☎0737.785.502/ 0765.011.786

776. **Parc** IOR, apartament in complex rezidential dec., et. 1/13, 2019, propun spre vanzare un apartament cu trei camere aflat intr-un ansamblu rezidential modern, amplasat pe Liviu Rebreanu, foarte aproape de metrou si Ratb. Ap. este disponibil la etajul 1 din 13. **94.500 €;** ☎0736.380.182/ 0725.597.221

777. **Parcul** IOR, semidec., et. 5/10, 74 mp, 1970, 3 minute metrou, renovat total, instalatii electrice si sanitare schimbate, 2 balcoane inchise, se vinde semimobilat, loc de parcare platit **85.000 €;** ☎0732.135.467 ramax2016@yahoo.com

778. **Park** Lake, Liviu Rebreanu semidec., et. 5/10, 1970, bloc stradal cu ferestrele catre mall, in stare foarte buna, bloc linistit, cadastru si intabulare. Se afla in apropierea pietei Rm Sarat si a statiei de metrou Dristor. Zona frumoasa cu parcuri, scoli. **92.000 €;** ☎0723.250.250 companiapanoramic@gmail.com

779. **Pavlicheni,** aproape de soseaua Oltenitei, dec., et. 1/2, 65 mp, 2014, apartament 3 cam., situat intr-un mic bloculet, foarte liniste, merita vazut **73.000 €;** ☎0723.552.378 laurentiu_bogatu@yahoo.com

780. **Penny,** Sos. Alexandriei, aproape RATB 2016, vand ap 3 cam sos. Alexandriei, Penny. Ap este dec., bucatarie mare, inchisa, terasa 17 mp, etaj 1/5, cu lift, finisaje lux, bonus bucatarie mobilata si utilata si aer conditionat. 2 min RATB **68.000 €;** ☎0724.458.272

781. **Petre** Ispirescu, dec., et. 1/4, reabilitat termopan, centrala, parchet, gresie, parcare, **69.900 €;** ☎0731.115.056

782. **Petre** Ispirescu, Parc Sebastian, dec., et. 2/8, 65 mp, 1984, apartament 3 camere situat in zona Petre Ispirescu. Apartamentul este foarte ingrijit, renovat, toata instalatia electrica schimbata. Se vinde cu bucataria utilata. Mai multe detalii la telefon, **76.900 €;** ☎0731.305.757 Alina_rilla@yahoo.com

783. **Petricani,** semidec., et. 1/3, 94 mp, 2018, apartament 3 camere, Petricani, bloc nou. **89.900 €;** ☎0720.888.114 theodor.colesniuc@procapitald.ro

784. **Piata** Chibrit, semidec., et. 7/8, 60 mp, 1964, intersectie 1 Mai cu Calea Grivitei, proprietar vand apartament Piata Chibrit, 3 camere semidecomantate, confort 1, etaj 7/8, 60 mp, nemobilat, an constructie 1964, bloc reabilitat termic, contor gaze, termopane, 54000 euro negociabil, **54.000 €;** ☎0744.441.417 dan99nicola@yahoo.com

785. **Piata** Dorobanti, semidec., et. 1/3, 172 mp, 2002, vanzare in exclusivitate, apartament 3 camere, in bloc nou, construit in 2002, un apartament pe nivel. Apartamentul este situat la etaj 1, cu garaj. **358.000 €;** ☎0728.330.208 tentantimobiliare@yahoo.com

786. **Piata** Gorjului 8 min, demisol, 3 camere dec., et. demisol/4, 73 mp, 2018, curte 100 mp, 8 min Pta Gorjului, oferta unica in zona, 3 camere dec.+curte de 100 de mp, demisol inalt, bine impartit, luminos, compartimentare porotherm, centrala termica, se preda finisat complet la cheie. **73.000 €;** ☎0727.831.455 ioachim.catalin@gmail.com

787. **Piata** Gorjului, vand apartament 3 camere 74 mp, suprafata 74 mp, 2 bai, 2 balcoane, et. 8/10, Piata Gorjului, sector 6, Bucuresti. 75000 euro sau echivalent. Rog seriozitate **75.000 €;** ☎0758.465.650

788. **Piata** Iancului dec., et. parter/3, 85 mp, 2019, apartamentul este situat la parter inalt, intr-un imobil aflat in constructie cu finalizare la cheie in luna aprilie 2019 si beneficieaza de loc de parcare inclus. Pretul nu include TVA; **128.500 €;** ☎0732.940.970 florinalecu.tentant@yahoo.com

789. **Piata** Iancului semidec., et. 1/3, 78 mp, 2019, apartamentul se afla intr-un imobil aflat in constructie cu finalizare la cheie in aprilie 2019. Pretul nu include TVA; **120.000 €;** ☎0732.940.970 florinalecu.tentant@yahoo.com

790. **Piata** Kogalniceanu, apartament 3 camere semidec., et. 3/6, 53 mp, **74.000 €;** ☎0723.307.312 dumitrescu@cmdumitrescu.ro

791. **Piata** Muncii -Mihai Bravu dec., et. 4/9, 115 mp, 2018, dezvoltator vand apartament lux stradal, **140.000 €;** ☎0721.805.158/ 0722.297.332 gabriela@metropolitanresidence.ro

792. **Piata** Muncii, 3 min de metrou dec., et. 3/7, 80 mp, 1990, stradal pe Calea Calarasi, 3 camere dec., etaj 3/7, 80 mp, 2 gr.sanitare, 1 balcon mare, ctie 1990, vedere mixta, acte la zi, liber. Zone invecinate: Decebal, Unirii, Mihai Bravu, Iancului **128.000 €;** ☎0775.368.460 agentie6@mauwis.ro

793. **Piata** Muncii, Calea Calarasilor, imobil finalizat dec., et. 2/3, 130 mp, 2018, apartament 3 camere dec.e in imobil finalizat. Camere generoase, finisaje Premium (DeltaStudio, Pinum, Salamander), 2 bai cu geam, terasa-10 mp, 2 logii. Loc parcare subteran inclus in pret. **157.500 €;** ☎0784.222.003/ 0784.118.888 office@ansamblurezidential.net

794. **Piata** Romana - Magheru apartament de lux 3 camere semidec., et. 3/9, 105 mp, **165.000 €;** ☎40728305200 office@digital-imobiliare.ro

795. **Piata Romana, bloc Mc Donald's, 1981, ap. 3 camere, et. 8, renovat in totalitate, 195.000 €; ☎0722.507.708**

796. **Piata** Salajan, metrou 6-7 minute, semidec., et. 5/10, semidec., 5/10, balcon in termopan, complet renovat, g, f, p, t, um, bl. reabilitat termic, scara curata, aproape scoala si gradinita, cadastru, intabulare discutabil **56.000 €;** ☎0761.749.316/ 0722.824.757

797. **Piata** Sudului, proprietar, et. 8/9, 2 balcoane, negociabil, **62.950 €;** ☎0723.358.382

798. **Pipera** dec., et. 3/3, 84 mp, 2018, apartamente noi zona Matei Millo-Popasului. 1000euro/mp util, se predau complet finisate + baile echipate. Imobilul se afla intre padurile Andronache si Cretulescu. **91.682 €;** ☎0764.088.527 dumitrescu.ddana@yahoo.com

799. **Pipera,** dec., et. 3/5, 75 mp, 2018, Apptown Property prezinta AppTown North, un imobil rezidential ce isi propune sa iti ofere o experienta deosebita de locuire in nordul Bucurestiului. Detalii: www.apptown.ro. **91.350 €;** ☎0784.111.888 vanzari@apptown.ro

800. **Pipera,** ansamblu rezidential apartament 3 camere, dec., et. parter/7, 69 mp, 2018, Ansamblul rezidential Four City North continua standardele ridicate in materie de dezvoltare imobiliara **95.105 €;** ☎0732.376.033/ 0723.002.133 contact@4city.ro

801. **Pipera,** apartament 3 camere zona de nord, dec., et. 3/11, 84 mp, 2018, ansamblul rezidential Four City North continua standardele ridicate in materie de dezvoltare imobiliara premium, fiind dezvoltat de compania Eden Capital Development. **94.000 €;** ☎0732.376.033/ 0723.002.133 contact@4city.ro

802. **Pipera,** apartament 3 camere, comision 0%, dec., et. 7/7, 96 mp, 2018, Ansamblul rezidential FOUR CITY NORTH continua standardele ridicate in materie de dezvoltare imobiliara premium, fiind dezvoltat de compania Eden Capital Development. **98.000 €;** ☎0732.376.033/ 0723.002.133 contact@4city.ro

803. **Pipera,** Bulervardul Pipera nr. 131 dec., et. 2/6, 95 mp, 2016, disponibil imediat, eleganta, rafinament siguranta cu compartimentare moderna, complet mobilat si utilat, contorizare individuala, parcare, paza 24/24, imobil nou. Se accepta plata prin credit bancar. **107.000 €;** ☎0730.166.666/ 0765.893.731 cremenita5@gmail.com

804. **Pipera,** Cuza Voda, dec., et. 1/3, 90 mp, 2018, teren de 500 mp avand amprenta la sol de 200 mp si suprafata totala construita de 980 mp dispusi pe 3 nivele, P+3 retras. Sunt doar 7 apartamente cu 3 camere; **95.000 €;** ☎0745.502.099 adipiciu@gmail.com

805. **Pipera,** Penny Market, ansamblu reziden?ial dec., et. 3/4, 105 mp, 2015, monitorizare video,loc de joaca pentru copii, terasa, 2 balcoane, 2 bai, finisaje de calitate, mobilat, utilat lux, masina de spalat vase, boxa, locul de parcare incluse in pret, comision 0 **132.000 €;** ☎0768.644.971 elkonareal@yahoo.com

806. **Popa** Nan, apartament cochet in vila curte 90 mp in proprietate semidec., et. parter/1, 87 mp, 1946, **120.000 €;** ☎0723.704.511 alina.niculae@galaxyimob.ro

807. **Popesti** Leordeni metrou dec., et. 3/5, 68 mp, 2018, proprietar vand apartament 3 camere, exceptional compartimentat, modern,intr-un bloc nou, cu 5 etaje, lift de 6 persoane, granit si mina curenta din inox pe casa scarii.Blocul se da in folosinta in luna decembrie. **64.900 €;** ☎0722.338.342 mariuslazarescu03@gmail.com

808. **Popesti** Leordeni, Gama Residence dec., et. 1/6, 2019, 89 mp, cf. 1, dec., in ans. Gama Residence City Center, toate imbunatatirile noi 2019: gresie, faianta, parchet, termopan, usa metalica, videointerfon, ct, 2 balcoane, dressing separat, bloc nou 2019 **89.000 €;** ☎0758.041.197 mihai.patrascu@gamainvest.ro

809. **Popesti** Leordeni, Gama Residence, Paraul Rece et. 1/3, 83 mp, 2019, cf 1, dec, toate imbunatatirile noi 2019: gresie, faianta, parchet, termopan, usa metalica, videointerfon, centrala termica, dressing separat, 2 balcoane, finalizare constructie 2019, rezervari cu 1000 euro. **84.000 €;** ☎0758.041.197 mihai.patrascu@gamainvest.ro

810. **Popesti** Leordeni, metrou, dec., et. 2/7, 88 mp, 2019, proprietar vand apartament exceptional compartimentat, intr-un bloc nou, cu 7 etaje, cu lift de 6 persoane, granit si mina curenta din inox pe casa scarii. In apartament finisajele se aleg de cumparator **71.000 €;** ☎0722.338.342 mariuslazarescu03@gmail.com

811. **Popesti** Leordeni, Primarie, Gama Residence dec., et. 1/6, 108 mp, 2019, 108 mp, cf. 1, dec., in ans. Gama Residence City Center, toate imbunatatirile noi 2019: gresie, faianta, parchet, termopan, usa metalica, videointerfon, CT, 2 balcoane, dressing separat, bloc nou 2019 **108.000 €;** ☎0758.041.197 mihai.patrascu@gamainvest.ro

812. **Popesti** Leordeni, vila 3 camere pret de apartament dec., 80 mp, 2017, structura beton, caramida porotherm, termoizolatie 10 cm, finisaje la alegere, toate utilitatile, localizat Str. Intrarea Viilor nr. 23, pod mansardabil finisat 35 mp, teren liber 25 mp. **73.500 €;** ☎0764.180.052/ 0768.397.773 office@nemarimobiliare.ro

813. **Prahova,** Sinaia, Calea Moroieni, semidec., et. 4/4, 72 mp, 1991, super oferta, apartament spatios 3 camere, 4/4, bloc vechi, zona de munte, linistita, TVA inclus, comision 0, pret negociabil. **45.000 €;** ☎0728.132.404 office@idealresidence.ro

814. **Prelungirea** Ghencea dec., et. 1/5, 2018, Watab Imobiliare vinde apartament de 2 camere ,su. 58 mp cu un balcon generos de 10 mp., la etajul 3 din p+ 5 al unui in bloc din anul 2018 , Ghencea Prel., din caramida, utilitati oras, finisaje lux, **49.900 €;** ☎0770.237.288 watabimobiliare@yahoo.com

815. **Prelungirea** Ghencea - str. Drumul Funigeilor. semidec., et. 2/4, 72 mp, 2018, 3 camere, finisat la cheie, bloc finalizat, mutare imediata, 72 mp. **59.500 €;** ☎0742.400.300

816. **Prelungirea** Ghencea Avangarde, 3 camere, etaj 1/4, dec., et. 1/4, 67 mp, 2014, 3 camere, dec., etaj 1/4, suprafata 67 mp, an c-tie 2014, balcon, bucatarie inchisa, orientare est-vest, mobilat si utilat complet. Sector 6, comision 0 %, se accepta credit **59.000 €;** ☎0742.400.300

817. **Prelungirea** Ghencea Stonebuilding promotie finisaje marmura comision 0% semidec., et. 1/3, 65 mp, **55.000 €;** ☎0725.540.400 vlad@vladtrimbitasu.ro

818. **Prelungirea** Ghencea, Alunului, apartament in vila cu gradina, comision 0 % dec., et. parter/1, 90 mp, **84.000 €;** ☎0723.325.257 contact@mihaelaanton.ro

819. **Prelungirea** Ghencea, Apartament in vila noua, cu gradina! Comision 0 % dec., et. 1/1, 96.00 mp, **94.000 €;** ☎0723.325.257 contact@mihaelaanton.ro

820. **Prelungirea** Ghencea, direct dezvoltator, dec., et. parter/9, 104 mp, 2018, vand apartament la cheie de 3 camere, dec. cu baie si dormitor matrimonial, in bloc nou construit, gresie, faianta, parchet la alegere, obiecte sanitare, finisaje de calitate, accept credit bancar. **70.000 €;** ☎0722.116.600 mail.dezvoltator@gmail.com

821. **Prelungirea** Ghencea, stradal, dec., et. 4/8, 77 mp, 2018, preturi de la 65000 euro, diferite compartimentari. Mijloace de transport 122, 222, apartamente spatioase, dec.e, finisaje personalizate,direct dezvoltator fara comision! **69.000 €;** ☎0726.641.110 georgianasimonarusu@gmail.com

822. **Prelungirea** Ghencea, Sunrise, semidec., et. 1/2, 96 mp, 2018, Prelungirea Ghenchea, Sunrise, duplex in vila cu teren de 80 mp. **79.000 €;** ☎0723.547.544 elenamanzala5@gmail.com

823. **Rahova** dec., et. 2/4, 70 mp, 1981, Rahova Pecineaga 3 camere dec. 2/4 centrala propie, loc parcare ap. ramane mobilat.merita vazut pret discutabil **74.000 €;** ☎0732.624.689/ 0767.746.403 publicimob2000@yahoo.com

824. **Rahova** dec., et. 3/4, 70 mp, 1978, Rahova, Margeanului acum-70 de metri patrati, Sos. Alexandriei-BCR, mobilat-gata de mutat. Pret decent. Fix nenegociabil. **60.000 €;** ☎0729.892.834 marius.palea@dionimobiliare.ro

825. **Rahova** intersectie Salaj cu calea Ferentari dec., et. 1/3, 85 mp, 1955, bloc rusesc, 3 camere confort 1 dec., liber, 2 grupuri sanitare, cadastru, intabulare, termopan, bloc reabilitat si consolidat recent, zona linistita cu verdeata, 85 mp, 2 boxe subsol, **59.000 €;** ☎0761.532.117

826. **Rahova** Liberty Center stradal dec., et. 3/8, 75 mp, 1987, Rahova Liberty Center stradal 3/8, dec., 75 mp, doua grupuri sanitare, bloc 1987, hol H, vedere mixta, centrala proprie, termopan, parchet, gresie si faianta mai vechi, um, curat, liber, toate actele la zi. **75.000 €;** ☎0722.944.100 magichouseimob@gmail.com

827. **Rahova** Sebastian dec., et. 7/8, 74 mp, 1986, ap 3 camere, etajul 7 din P+8, intr-un bloc construit in anul 1986 in zona Rahova- Nasaud. 1 balcon,2 gr. sanitare Imobilul, in sup. totala de 74 mp, dispune de g+f+ac+um, renovat, 2 locuri de parcare, **71.900 €;** ☎0773.848.146 daniel@hhi.ro

828. **Rahova,** dec., et. 1/6, 75 mp, 2018, apartament Rahova, Antiaeriana, 3 camere, confort 1, etaj 1/6, bloc cu lift, caramida, izolat termic constructie 2018, **54.900 €;** ☎0732.592.007 georgedan74@yahoo.com

829. **Rahova,** dec., et. 1/10, 76 mp, 1974, Calea Ferentari, confort 1 dec., etaj 1/10, suprafata 76 mp, balcon, terasa 12 mp, fara amenajari, liber, acte, acces facil Ratb -statia Vadul Nou, scoala, gradinita, hipermarket, **45.000 €;** ☎0733.089.030

830. **Rahova,** dec., et. 5/10, 70 mp, 2018, vand ap. 3 camere, 70 mp/63900Â , Rahova, noul Confort Urban, bloc nou, 5/10, finisat complet, vandut la cheie; **63.900 €;** ☎0722.480.411 raducugabriel@yahoo.com

831. **Rahova,** 1985 Barca et. 3/8, 70 mp, Rahova, 1985 Barca, cf. 1,7 0mp, 3/8, g, f, p, t, um, cadastru, intabulare, **60.000 €;** ☎0766.919.499

832. **Rahova,** Antiaeriana, apartament 3 camere dec dec., et. 5/6, 77 mp, 2018, Apartament 3 Camere dec. la cheie, Rahova-Antiaeriana 73 mpc ,centrala proprie, imbunatatiri: gresie, faianta, parchet, termopan, usa metalica, 2 balcoane, bloc cu lift, vecinatati scoala. **52.900 €;** ☎0771.225.027/ 0737.282.225 vanzari@oxyresidence.ro

833. **Rahova,** Antiaeriana, apartament 3 camere t

Imobiliare vânzări 3 CAMERE

891. **Theodor** Pallady,metrou,comision 0,tva inclus dec., 85 mp, 2018, direct dezvoltator, imobil nou, caramida porotherm, fatada ventilata, finisaje de calitate la alegere, apartament 3 camere, decomndat, spatios, 85mp, bucatarie inchisa, 7 min metrou, Metro, Auchan. **75.000 €;** ☎0725.985.764 cosmin@metropolitanresidence.ro

892. **Timpuri** Noi, dec., et. 3/4, 81 mp, 2018, apartament cu 3 camere in bloc nou finalizat, centrala termica, ferestre tripan, la cheie, acte gata, mutare imediata. Bonus la plata cash - un loc de parcare exterior gratuit! **110.000 €;** ☎0731.510.862 andrei.vatavu@zonadesud.ro

893. **Timpuri** Noi, particular, ap. 3 camere, parter/8, amenajat, aer conditionat; ☎0720.075.506/ 0768.271.478

894. **Timpuri** Noi, apropiere metrou, rezidential, dec., et. 6/9, 113 mp, 2017, apartament dec., spatios, situat intr-o zona deosebita, foarte aproape de centrul Capitalei, de statia de metrou, avand ca si vecinatati parcul Tineretului, mall Vitan, magazine. Comision 0. **135.000 €;** ☎0725.985.762 roxana.panculescu@metropolitanresidence.ro

895. **Timpuri** Noi, comision 0%, metrou Mihai Bravu dec., et. 3/9, 88 mp, 2018, imobil nou, finalizat, caramida porotherm, fatada ventilata, finisaje premium la alegere, apartament 3 camere, dec., 88 mp, terasa, locuri parcare subteran, parc, Mall Vitan, 50 metri de metrou Mihai Bravu **125.000 €;** ☎0725.985.764 cosmin@metropolitanresidence.ro

896. **Timpuri** Noi, metrou Mihai Bravu, dec., et. 3/9, 88 mp, 2018, dec., spatios, 88 mp cu o terasa de 8 mp, 2 gr sanitare, dispune de finisaje de cea mai buna calitate la alegere. Apartamentul poate fi achizitionat direct de la dezvoltator, fara comision. **125.000 €;** ☎0725.985.764 cosmin@metropolitanresidence.ro

897. **Timpuri** Noi, Mihai Bravu metrou, dec., et. 2/9, 110 mp, 2017, apartament trei camere dec., spatios, doua bai, bucatarie inchisa intr-un bloc nou, construit din beton cu pereti de caramida. Finisaje la alegere, incalzire prin pardoseala, centrala proprie. **135.000 €;** ☎0725.985.762 roxana.panculescu@metropolitanresidence.ro

898. **Tineretului** metrou, Timpuri Noi dec., et. 2/8, 70 mp, 1986, 3 camere dec. situat pe strada Viorele, orientare S-E, necesita reparatii. **108.000 €;** ☎0747.777.767/ 021.323.00.10 office@centralimobiliare.ro

899. **Tineretului** parc, dec., et. 2/9, 95 mp, 2018, dezvoltator imobiliar vand apartament 3 camere, dec. confort 1, centrala termica individuala prin condensare, incalzire in pardoseala, fatada ventilata, la doar 2 minute de statia de metrou. **125.000 €;** ☎0721.805.158/ 0722.297.332 gabriela@metropolitanresidence.ro

900. **Tineretului** parc, metrou, ansamblu nou vedere parc dec., et. 9/11, 75 mp, 2018, Alta Vista Residence, pozitie unica, la intrarea in parc, imobil nou, s+p+11, finalizare martie 2019, se preda finisat complet lux, centrala, bucatarie inchisa, 2 bai, terasa, posibilitate parcare. **99.250 €;** ☎0722.609.998/ 0785.232.323 sales@altavistaresidence.ro

901. **Tineretului** strada, finalizat, comision 0% dec., et. 3/6, 70 mp, 2018, apartament 3 camere, situat pe Str. Tineretului, Com. Chiajna, apartamentul se preda la cheie, gresie, faianta, parchet, obiecte sanitare, usi, centrala proprie, dec., bloc nou, lift, parcare, **57.500 €;** ☎0720.822.960 contact@rezidentialorhideelor2.ro

902. **Tineretului,** semidec., et. 3/8, 71 mp, 1982, 5 minute de mers pe jos fata de metrou. Etaj 3/8, intr-un imobil din 1982, cu o suprafata de 71 mp, balcon pe living si dormitor, 2 grupuri sanitare si o impartire semidec.a. Negociabil. **118.000 €;** ☎0722.732.975 axadomenii@yahoo.com

903. **Tineretului,** dec., et. parter/10, 96 mp, 2018, bloc nou, stradal, constructie beton, caramida. Finisaje de lux incluse in pret, bransamente realizate, parcare subterana contra cost **140.000 €;** ☎0722.303.477/ 0722.303.478 office@tineretuluicity.ro

904. **Tineretului,** comision 0, metrou Mihai Bravu dec., et. 3/9, 88 mp, 2018, apartament 3 camere, dec., bucatarie inchisa, 88 mp, terasa 8 mp, direct dezvoltator, imobil nou, finalizat 2018, caramida porotherm, fatada ventilata, finisaje premium la alegere, 50 metri de metrou. **125.000 €;** ☎0725.985.764 cosmin@metropolitanresidence.ro

905. **Tineretului,** parc Tineretului, Palatul Copiilor, et. 4/9, 1975, Tineretului 3 camere, dec., etaj 4/9, nerenovat, bloc 1975, fata in fata cu Parcul Tineretului si la 1 minute de Palqatul Copiilor. Suprafata totala 65 mp, 1 baie si 2 spatii depozitare. **83.900 €;** ☎0765.942.499

906. **Tineretului,** Piata Norilor dec., et. 7/10, apropiere metrou, apartament 3 camere cf. 1, dec, etaj 7/10, balcon pe toata suprafata, baie cu geam, fara amenajari, liber, acte la zi, bloc impecabil, exclusivitate, pret negociabil. **85.000 €;** ☎0733.300.779 liderimobiliare@gmail.com

907. **Tineretului,** Vacaresti, etaj 3 - langa parc semidec., et. 3/7, 81 mp, 1993, apartament situat in imediata vecinatate a Parcului Tineretului, mai exact pe Calea Vacaresti, la etajul 3/7, intr-un imobil construit in 1990, cu o suprafata de 81.45 mp, avand 2 balcoane si 2 bai. **128.000 €;** ☎0722.732.975 axadomenii@yahoo.com

908. **Tineretului-metrou** dec., et. 8/9, 68 mp, 1976, Apartament 3 camere cf 1, dec., etaj 8/9, imbunatatiri, 1 grup sanitar, mobilat, utilat, cadastru, intabulare, loc parcare. Vecinatati: metrou-Timpuri Noi, Parcul Tineretului, Piata Norilor. **91.500 €;** ☎0725.972.402 violetabmunteanu@gmail.com

909. **Tinteretului,** Timpuri noi, dec., et. 7/7, 74 mp, 1983, proprietar, ap. 3 camere, dec., metrou Timpuri Noi, confort 1. Situat la 450 m de Metrou Timpuri Noi si 550 m de parcul Tineretului. Et. 7/7, an constructie 1983 **99.000 €;** ☎0722.375.932/ 0722.375.932

910. **Titan** semidec., et. 3/4, 70 mp, 1970, Cinema Gloria, 5 minute metrou, 2 minute parc IOR, bloc reabilitat termic, toate tevile plus, caloriferele schimbate, geamuri termopan, aer conditionat, parchet, usi schimbate, bucatarie mare. **79.000 €;** ☎0732.135.467 ramax2016@yahoo.com

911. **Titan** - Str. Aleea Rotunda dec., et. 4/4, 68 mp, 1968, vand apartament 3 camere, 68 mp util, dec., et. 4/4. Gresie, faianta, 2 grupuri sanitare,la doar 2 min de parcul IOR, in apropiere de scoala nr.195,10 min de metrou Nicolae Grigorescu. **75.000 €;** ☎0761.131.322 razvan_florea23@yahoo.com

912. **Titan** -1 Decembrie dec., et. 2/7, 92 mp, 2018, dezvoltator constructie noua fatada ventilata, **87.000 €;** ☎0721.805.158 gabriela@metropolitanresidence.ro

913. **Titan** -Grigorescu, renovat, mobilat semidec., et. 2/10, 60 mp, 1975, Titan-Salajean, str Prevederii 7 minute de metrou Grigorescu) ,3 camere, etaj 2, renovat total , mobilat si utilat, bloc amvelopat,loc parcare,negociabil, K imobiliare Consult **71.000 €;** ☎0724.226.342 marius@k-imobiliare.ro

914. **Titan** -Pallady dec., et. 4/7, 93 mp, 2018, Metropolitan Residence vanzari apartamente Titan, **86.500 €;** ☎0721.805.158/ 0722.297.332 gabriela@metropolitanresidence.ro

915. **Titan** 5min mers metrou, v-a-v parc, bloc stradal semidec., et. 8/10, 68 mp, 1968, Titan Bd.N.Grigorescu stradal, v-a-v parc, 5 min mers metrou, bloc reabilitat termic, apt. 3 camere circular, foarte curat, dar fara imbunatatiri, et. 8/10, acte la zi. Rog seriozitate. **84.000 €;** ☎0728.820.537

916. **Titan** Auchan, ap. superb, 3 camere si parcare dec., et. 2/3, 86 mp, 2019, birou dezvoltator, promo ap 3 cam., zona noua de case - vile, scoala si gradinita la cateva min. Peretii din caramida, instalatii sanitare si electrice, usa metalica. Plata 90% avans. Finalizare 2019. **62.500 €;** ☎0738.192.515 laura@activeestate.ro

917. **Titan** metrou dec., et. parter/4, 70 mp, 1975, 3 dec.e Titan - 2 bai, renovat total, reabilitat, Jean Steriadi, 10min. metrou, 7min Auchan, bloc din 1975, parter/4, cu balcon (acces direct in gradina din spate) si 2 bai, renovat total. **72.900 €;** ☎0775.159.290 palex2185@yahoo.com

918. **Titan** metrou 1 Decembrie 1918, sector 3 dec., et. 1/4, 63 mp, 2019, apartament 3 camere, dec., 62.32 mp utili, se livreaza complet finisat si echipat cu centrala termica proprie, calorifere, obiecte sanitare pentru bai, tamplarie PVC, usa metalica; **61.655 €;** ☎0722.485.440 office@estimobiliar.ro

919. **Titan** nou, Ozana, 1 Decembrie metrou dec., et. parter/4, 72 mp, 2019, Apartament 3 camere dec., cu 1 loc de parcare inclus in pret, pretul afisat este pentru credit ipotecar, baile utilate, finisaje premium la alegere, scoala si gradinita la 600 m. Comision 0. **68.500 €;** ☎0738.155.810 gabi@activeestate.ro

920. **Titan** Pallady dec., et. 3/3, 174 mp, 2018, Titan, Pallady direct dezvoltator, Titan, Pallady, 3 camere, 174 mp, etaj 3 / 3, finisaje premium, gresie, faianta import Italia, tamplarie pvc Salamander 7 camere, usi tip Pinum, comision zero; **83.000 €;** ☎0723.157.833

921. **Titan** Pallady dec., et. 3/3, 151 mp, 2018, Titan, Pallady direct dezvoltator, Titan, Pallady, 3 camere, 174 mp, etaj 3 / 3, finisaje premium, gresie, faianta import Italia, tamplarie pvc Salamander 7 camere, usi tip Pinum, Comision zero; **77.000 €;** ☎0723.157.833

922. **Titan** Pallady dec., et. 2/3, 84 mp, 2018, Titan, Pallady direct dezvoltator, Titan, Pallady, 3 camere, 84 mp, etaj 2 / 3, finisaje premium, gresie, faianta import Italia, tamplarie pvc Salamander 7 camere, usi tip Pinum, comision zero; **79.900 €;** ☎0723.157.833

923. **Titan** Parc Metrou, imobil finalizat dec., et. 9/11, 154 mp, 2018, regim de inaltime 2s+p+11, apartament cu finisaje Premium (Roca, Rehau, Legrand, Buderus), 2 bai, terasa generoasa, dormitor matrimonial cu baie proprie + dressing + balcon, posibilitate parcare. **156.000 €;** ☎0784.112.200 titan@barcelonaresidence.ro

924. **Titan** parc si metrou, complex rezidential modern dec., et. 3/13, 79 mp, 2019, comision 0. Va oferim spre vanzare un bloc modern ce dispune de toate avantajele: amplasament, constructie si pret. Finisajele sunt de cea mai buna calitate. Se achizitioneaza direct de la dezvoltator. **94.500 €;** ☎0736.380.183/ 0725.597.221

925. **Titan** parc, semidec., et. 2/4, 70 mp, 1970, Nicolae Grigorescu, Aleea Stanila Rotunda, Scoala 195 Hamburg, bloc tip H, etaj 2 din 4, geam la baie, gresie, faianta, parchet, termopan, situat la 2 min parc lor, si 7min metrou, merita vazut; **85.000 €;** ☎0732.135.471

926. **Titan** penthouse metrou 1 Decembrie 1918 finalizat dec., et. 5/5, 143 mp, 2018, apartament 3 camere tip penthouse, 142.3 mp utili, complet finisat si echipat cu centrala termica proprie, calorifere, obiecte sanitare pentru bai, tamplarie PVC, usa metalica, contorizare individuala; **105.000 €;** ☎0722.485.440 office@estimobiliar.ro

927. **Titan,** semidec., et. 3/4, 74 mp, 1970, 7-8 minute metrou si parc, semidec., instalatia electrica si sanitara schimbata, gresie, faianta, parchet, termopane, usa metalica. **65.000 €;** ☎0732.135.467 ramax2016@yahoo.com

928. **Titan,** dec., et. 3/7, 91 mp, 2017, apartament nou 3 camere-100 mpbeton+caramida, finisat la alegerea clientului, bransat si contorizat individual), **90.000 €;** ☎0725.985.760 cristina.matei@metropolitanresidence.ro

929. **Titan,** dec., et. 1/4, 68 mp, Circa 13 Politie, cf1 , dec., 1/4, balcon in termopan, complet renovat total, g, f, p, t, isn, ien, um, locuibil, 68 mp, bl. civilizat, aproape scoala si gradinita, cad+ intabulare merita vazut, disc., **75.000 €;** ☎0761.749.316/ 0722.824.757

930. **Titan,** et. 1/4, etaj 1 din 4 confort 1 cu balcon spatios. Blocul este din 1970 plasat in zona verde aproape piata metrou magazine mijloace transport.Se accepta credit. **68.000 €;** ☎0723.602.926/ 0741.107.824 office@amdf-imobiliare.ro

931. **Titan,** et. 5/9, 70 mp, stradal, vis-a-vis de parcul IOR, langa metrou Titan, Nicolae Grigorescu, cf. 1 et. 5, balcon in termopan, 70 mp, super zona, vedere parc, langa scoala si gradinita, metrou, cadastru intabulare, negociabil **73.000 €;** ☎0761.749.316/ 0722.824.757

932. **Titan,** 1 Decembrie 1918 Auchan semidec., et. 4/9, 68 mp, 1975, Vanzare 3 camere langa Auchan Titan, semidec., etaj 4/9, imbunatatiri, pereti drepti, AC, termopan, bloc reabilitat termic, balcon inchis, lift schimbat. Pret putin negociabil. **65.000 €;** ☎0765.942.499 dragos.popescu@fpcimobiliare.ro

933. **Titan,** 1 Decembrie, Circa 13, dec., et. 1/4, 67 mp, 1970, liber, dec., recent renovat fara a fi lociut intre timp, imbunatatiri de buna calitate, orientare est-vest, cadastru si intabulare, bloc linistit, reabilitat termic. Vecinatati: Auchan Titan. Cash/ credit **74.000 €;** ☎0723.250.250 companiapanoramic@gmail.com

934. **Titan,** 1 Decembrie, Theodor Pallady dec., et. 1/5, 80 mp, 2018, apartament 3 camere dec. in complex rezidential nou in zona Auchan, Titan direct dezvoltator supraveghere video spatii comerciale la parterul primului bloc **72.910 €;** ☎0740.026.772 andrada.pocovnicu@rfc-city.ro

935. **Titan,** 5 minute metrou, proprietar, dec., et. 2/4, 75 mp, 2018, apartament 3 camere, direct proprietar,zona ideala, aproape mij. transport,vedere rasarit,loc de parcare,etaj 1 din 4,balcon mare, dec., gresie, faianta, parchet, termopan, usi interioare pinum, **70.000 €;** ☎0771.789.644

936. **Titan,** 7 min. mers statie metrou Grigorescu, dec., et. 1/10, 51 mp, 1974, Bloc reabilitat, vecini civilizati, ap. Foarte curat, dec., 1/10, renovat recent, orientare Est, pe mijloc, baie cu ferestra, boxa, loc parcare, se vinde mobilat si utilat ca in fotografii, acte la zi, **62.000 €;** ☎0728.820.537

937. **Titan,** Auchan Pallady, metrou Nicolae Teclu dec., et. 4/7, 86 mp, 2019, apartament 2 camere 85.47 mp utili, complet finisat si utilat cu centrala termica proprie, calorifere, obiecte sanitare, tamplarie PVC, geam termoizolant usa metalica, instalatii sanitare. **86.000 €;** ☎0722.485.440 office@estimobiliar.ro

938. **Titan,** Auchan Pallady, metrou Nicolae Teclu semidec., et. 1/4, 72 mp, 2019, apartament 3 camere 71.58 mp utili, complet finisat si utilat cu centrala termica proprie, calorifere, obiecte sanitare, tamplarie PVC, geam termoizolant usa metalica, instalatii sanitare **69.433 €;** ☎0722.485.440 office@estimobiliar.ro

939. **Titan,** Auchan Pallady, Metrou Nicolae Teclu dec., et. 1/7, 79 mp, 2019, apartament 3 camere 78.71 mp utili, complet finisat si utilat cu centrala termica proprie, calorifere, obiecte sanitare, tamplarie PVC, geam termoizolant usa metalica, instalatii sanitare. **78.000 €;** ☎0722.485.440 office@estimobiliar.ro

940. **Titan,** Auchan Pallady, Metrou Nicolae Teclu dec., et. parter/3, 80 mp, 2019, apartament 3 camere 79.8 mp utili, complet finisat si utilat cu centrala termica proprie, calorifere, obiecte sanitare, tamplarie PVC, geam termoizolant, usa metalica, instalatii sanitare. **69.350 €;** ☎0722.485.440 office@estimobiliar.ro

941. **Titan,** Auchan Pallady, Metrou Nicolae Teclu dec., et. 3/7, 81 mp, 2019, apartament 3 camere 81.11 mp utili, complet finisat si utilat cu centrala termica proprie, calorifere, obiecte sanitare, tamplarie PVC, geam termoizolant usa metalica, instalatii sanitare. **81.000 €;** ☎0722.485.440 office@estimobiliar.ro

942. **Titan,** Auchan Pallady, metrou Nicolae Teclu dec., et. 2/7, 83 mp, 2019, apartament 3 camere 82.88 mp utili, complet finisat si utilat cu centrala termica proprie, calorifere, obiecte sanitare, tamplarie PVC, geam termoizolant usa metalica, instalatii sanitare. **83.000 €;** ☎0722.485.440 office@estimobiliar.ro

943. **Titan,** Auchan Pallady, Metrou Nicolae Teclu, dec., et. 4/7, 82 mp, 2019, apartament 3 camere 82.38 mp utili, complet finisat si utilat cu centrala termica proprie, calorifere, obiecte sanitare, tamplarie PVC, geam termoizolant usa metalica, instalatii sanitare. **83.000 €;** ☎0722.485.440 office@estimobiliar.ro

944. **Titan,** Auchan, Jan Steriadi et. 6/10, 69 mp, 1974, Titan, Auchan, str. Jan Steriadi, la intrare in mag. IRIS, 3 c, cf.1 semidec. 4/10, termopanm, parchet, apometre, repartitoare, curat, bl. curat, interfon, bl. din 1974, reabilitat termic, **67.000 €;** ☎0721.275.684 jenipetre@mail.com

945. **Titan,** Auchan, metrou 1 Decembrie 1918, sector 3 dec., et. parter/4, 63 mp, 2019, apartament 3 camere 63,3 mp utili, complet finisat si utilat cu centrala termica proprie, calorifere, obiecte sanitare, tamplarie PVC, geam termoizolant usa metalica, instalatii sanitare, **61.655 €;** ☎0722.485.440 office@estimobiliar.ro

946. **Titan,** Auchan, Metrou 1 Decembrie 1918, sector 3 semidec., et. 2/3, 75 mp, 2019, apartament 3 camere 74.44 mp utili, complet finisat si utilat cu centrala termica proprie, calorifere, obiecte sanitare, tamplarie PVC, geam termoizolant usa metalica, instalatii sanitare. **65.000 €;** ☎0722.485.440 office@estimobiliar.ro

947. **Titan,** Auchan, metrou 1 Decembrie 1918, sector 3 dec., et. 1/5, 71 mp, 2018, apartament 3 camere, 70.81 mp utili, complet finisat si echipat cu centrala termica proprie, calorifere, obiecte sanitare pentru bai, tamplarie PVC, usa metalica, **68.400 €;** ☎0747.453.176 office@estimobiliar.ro

948. **Titan,** Auchan, metrou 1 Decembrie 1918, sector 3 dec., et. 2/4, 75 mp, 2018, apartament 3 camere, 74.4 mp utili, complet finisat si echipat cu centrala termica proprie, calorifere, obiecte sanitare pentru bai, tamplarie PVC, usa metalica, contorizare individuala; **75.000 €;** ☎0722.485.440 office@estimobiliar.ro

949. **Titan,** Auchan, metrou 1 Decembrie 1918, sector 3 dec., et. 5/5, 85 mp, 2018, apartament 3 camere, 84.60 mp utili, complet finisat si echipat cu centrala termica proprie, calorifere, obiecte sanitare pentru bai, tamplarie PVC, usa metalica, **69.300 €;** ☎0747.453.176 office@estimobiliar.ro

950. **Titan,** Auchan, metrou 1 Decembrie 1918, sector 3 dec., et. 1/5, 90 mp, 2019, apartament 3 camere, 89.15 mp utili cu gradina inclusa, complet finisat si echipat cu centrala termica proprie, calorifere, obiecte sanitare pentru bai, tamplarie PVC, usa metalica **82.399 €;** ☎0722.485.440 office@estimobiliar.ro

951. **Titan,** Baraj Rovinari, zona excelenta, semidec., et. 1/4, 1965, etaj 1/4 , cf. 1, semidec., 65 mp, bloc solid de beton si caramida, gresie, faianta, prachet din lemn masiv, usa metalica, curat decent, eliberabil imediat, se accepta credit, vizite urgent, merita, **68.500 €;** ☎0728.879.794

952. **Titan,** Basarabia semidec., et. 5/9, 66 mp, 1974, Apartament 3 camere, semidec., etaj 5/8, suprafata totala 66 mp, orientare vest, bloc reabilitat termic. Statiile de metrou la 7-8 minute de mers pe jos (Titan sau Costin Georgian). Comision 0. **74.000 €;** ☎0734.222.101 constantin.velicu@imoprest.ro

953. **Titan, intrarea Patinoarului dec., 65 mp, 1981, aproape parc Al. I. Cuza, metrou. Reabilitat termic, 2 balcoane, bucatarie mare, 2 gr. sanitare, gresie, faianta, usa metalica. ☎0721.331.015**

954. **Titan,** Liviu Rebreanu, dec., et. 4/4, 70 mp, 1965, apartament de 3 camere, situat la etajul 4 din P+4, bloc construit in anul 1965. Apartamentul este compus din sufragerie, 2 dormitoare dec.e, baie, bucatarie, balcon in suprafata de 10 mp. **68.900 €;** ☎0731.602.907/ 0755.680.215 ionut.imobiliare2011@gmail.com

955. **Titan,** Liviu Rebreanu, restaurantul Alba, semidec., et. 3/4, 67 mp, 1970, cf 1, semidec., balcon mare, gresie, faianta, parchet, termopane, usa metalica, bucatarie open space, aer conditional, liber, toate actele. **65.000 €;** ☎0728.777.132 office@ramax.ro

956. **Titan,** metrou la 3 minute semidec., et. 3/4, 65 mp, 1966, apropiere de metrou C-tin Georgian (3 min), piata, Mega, Lidl, Parcul IOR, Arena Nationala, McDonald's licee, scoli, gradinite, spitale. Mobilat si utilat. Este dotat cu aer conditional si termopan **74.900 €;** ☎0723.438.988 office@topasset.ro

957. **Titan,** metrou 1 Decembrie - Pallady dec., et. 4/11, 80 mp, 2018, ap 3 cam, dec., g, f, p, t, toate noi, centrala termica, 2 min bulevard/5 min metrou, mutare in 30 zile, vedere mixta, aproape scoala, gradinita, magazine, ratb. fara comisoane, nu colaborez cu agentii! **85.025 €;** ☎0774.075.876

958. **Titan,** metrou 1 Decembrie 1918, sector 3 dec., et. parter/4, 62 mp, 2019, apartament 3 camere 61,4 mp utili, complet finisat si utilat cu centrala termica proprie, calorifere, obiecte sanitare, tamplarie PVC, geam termoizolant usa metalica, instalatii sanitare, **60.705 €;** ☎0722.485.440 office@estimobiliar.ro

959. **Titan,** metrou 1 Decembrie 1918, sector 3 dec., et. parter/4, 63 mp, 2019, apartament 3 camere 63,3 mp utili, complet finisat si utilat cu centrala termica proprie, calorifere, obiecte sanitare, tamplarie PVC, geam termoizolant usa metalica, instalatii sanitare, **61.655 €;** ☎0747.453.176 office@estimobiliar.ro

960. **Titan,** metrou 1 Decembrie 1918, sector 3 dec., et. parter/4, 2019, apartament 3 camere 63,4 mp utili, complet finisat si utilat cu centrala termica proprie, calorifere, obiecte sanitare, tamplarie PVC, geam termoizolant usa metalica, instalatii sanitare, **61.655 €;** ☎0722.485.440 office@estimobiliar.ro

961. **Titan,** Metrou 1 Decembrie 1918, sector 3 et. 2/5, 79 mp, 2019, apartament 3 camere 79.05 mp utili, complet finisat si utilat cu centrala termica proprie, calorifere, obiecte sanitare, tamplarie PVC, geam termoizolant usa metalica, instalatii sanitare, **73.121 €;** ☎0722.485.440 office@estimobiliar.ro

962. **Titan,** metrou 1 Decembrie 1918, sector 3 dec., et. 2/5, 80 mp, 2019, apartament 3 camere 80,25 mp utili, complet finisat si utilat cu centrala termica proprie, calorifere, obiecte sanitare, tamplarie PVC, geam termoizolant usa metalica, instalatii sanitare, **74.231 €;** ☎0722.485.440 office@estimobiliar.ro

963. **Titan,** metrou 1 Decembrie 1918, sector 3 dec., et. parter/5, 81 mp, 2018, apartament 3 camere 81,35 mp utili, complet finisat si utilat cu centrala termica proprie, calorifere, obiecte sanitare, tamplarie PVC, geam termoizolant usa metalica, instalatii sanitare, **75.249 €;** ☎0722.485.440 office@estimobiliar.ro

964. **Titan,** metrou 1 Decembrie 1918, sector 3 dec., et. 1/4, 86 mp, 2019, apartament 3 camere dec., 86.10 mp utili, complet finisat si utilat cu centrala termica proprie, calorifere, obiecte sanitare, tamplarie PVC, geam termoizolant, usa metalica, instalatii sanitare. **77.500 €;** ☎0747.453.176 office@estimobiliar.ro

965. **Titan,** Metrou 1 Decembrie 1918, sector 3 dec., et. 3/4, 71 mp, 2019, apartament 3 camere, dec., 70.34 mp utili, se livreaza complet finisat si echipat cu centrala termica proprie, calorifere, obiecte sanitare pentru bai, tamplarie PVC, usa metalica. **67.355 €;** ☎0722.485.440 office@estimobiliar.ro

966. **Titan,** Metrou 1 Decembrie 1918, sector 3 dec., et. 2/4, 71 mp, 2019, apartament 3 camere, dec., 70.46 mp utili, se livreaza complet finisat si echipat cu centrala termica proprie, calorifere, obiecte sanitare pentru bai, tamplarie PVC, usa metalica **67.355 €;** ☎0722.485.440 office@estimobiliar.ro

967. **Titan,** metrou 1 Decembrie 1918, sector 3 dec., et. 2/4, 71 mp, 2019, apartament 3 camere, dec., 70.46 mp utili, se livreaza complet finisat si echipat cu centrala termica proprie, calorifere, obiecte sanitare pentru bai, tamplarie PVC, usa metalica **67.355 €;** ☎0747.453.176 office@estimobiliar.ro

968. **Titan,** Metrou 1 Decembrie 1918, sector 3 dec., et. 1/5, 71 mp, 2019, apartament 3 camere, dec., 70.85 mp utili, complet finisat si echipat cu centrala termica proprie, calorifere, obiecte sanitare pentru bai, tamplarie PVC, usa metalica, contorizare individuala. **68.400 €;** ☎0722.485.440 office@estimobiliar.ro

969. **Titan,** metrou 1 Decembrie 1918, sector 3 dec., et. 5/5, 85 mp, 2019, apartament 3 camere, dec., 84.6 mp utili, complet finisat si echipat cu centrala termica proprie, calorifere, obiecte sanitare pentru bai, tamplarie PVC, usa metalica, contorizare individuala. **69.300 €;** ☎0722.485.440 office@estimobiliar.ro

970. **Titan,** metrou 1 Decembrie 1918, sector 3, dec., et. 3/4, 75 mp, 2018, apartament 3 camere, dec., 75.01 mp utili, complet finisat si echipat cu centrala termica proprie, calorifere, obiecte sanitare pentru bai, tamplarie PVC, usa metalica, contorizare individuala, **86.500 €;** ☎0747.453.176 office@estimobiliar.ro

971. **Titan,** metrou 1 Decembrie 8 minute 3 camere, lux dec., et. parter/3, 66 mp, 2008, Pers. fizica, vand ap 3 camere, finisaje moderne, camere spatioase, g, f., p, usi sanitare, cent. proprie, usa metalica, boxa subsol, loc de parcare exterior, metrou 1 Decembrie 8-10 min, zona de lux, blocuri noi. **66.000 €;** ☎0769.167.610 andrada@ideal-residence.ro

972. **Titan,** metrou 1 Decembrie, Pallady dec., et. 1/4, 2018, 3 camere, proprietar, fara intermediari, aproape metrou, dec., totul nou, finisaje elegante, usi pinum, ferestre termopan, centrala de apartament, accept toate formele de plata, zona verde, **71.500 €;** ☎0774.075.876

973. **Titan,** metrou 1 Decembrie, Pallady dec., et. 1/4, 72 mp, 2018, Ap 3 cam, dec., g, f, p, t, toate noi, centrala termica, loc parcare inclus in pret, mutare in 30 zile, vedere mixta, aproape scoala, gradinita, magazine, ratb. fara comisoane, nu colaborez cu agentii! **65.000 €;** ☎0749.450.409/ 0724.458.272

974. **Titan,** metrou 1 Decembrie, Pallady, dec., et. 1/5, 75 mp, 2018, ap 3 cam dec., g, f, p, t, toate noi, centrala termica, in finalizare, 10 min metrou, vedere mixta, aproape scoala, gradinita, magazine, ratb. fara comisoane, nu colaborez cu agentii. **68.600 €;** ☎0774.075.876

975. **Titan,** metrou 1 Decembrie, Pallady, dec., et. 1/4, 75 mp, 2018, ap 3 cam, dec., g, f, p, t, toate noi, centrala termica, loc parcare inclus in pret, mutare in 30 zile, vedere mixta, aproape scoala, gradinita, magazine, ratb. fara comisoane, nu colaborez cu agentii. **65.050 €;** ☎0774.075.876

976. **Titan,** metrou Grigorescu, piata Titan dec., et. parter/3, 75 mp, 2018, Vand apartament 3 camere, bucatarie mobilata si utilata mobila lemn masiv, electrocasnice vintage noi, dressing incapator, terasa 30 mp inchisa, gradina 80 mp, loc parcare inclus in pret. **120.000 €;** ☎0774.075.876/ 0724.458.272

977. **Titan,** metrou Nicolae Teclu, 3 camere prima casa semidec., et. 1/4, 72 mp, 2019, ap. 3 cam, 72 mp utili, baile utilate complet, centrala termica proprie, finisaje premium la alegere, la cca 10 min. de metrou Nicolae Teclu, pozele sunt reale din unul din proiectele anterioare. **71.580 €;** ☎0738.192.515 laura@activeestate.ro

978. **Titan,** metrou Nicolae Teclu, 3 camere prima casa dec., et. 1/4, 66 mp, 2019, ap. 3 cam, baia utilata si cu aerisire naturala, centrala termica proprie, finisaje premium la alegere, la cca 10 min. de metrou Nicolae Teclu, pozele sunt reale din unul din proiectele anterioare, **65.760 €;** ☎0738.192.515 laura@activeestate.ro

979. **Titan,** metrou Nicolae Teclu, sector 3 dec., et. 1/4, 66 mp, 2019, apartament 3 camere 65.76 mp utili, complet finisat si utilat cu centrala termica proprie, calorifere, obiecte sanitare, tamplarie PVC, geam termoizolant usa metalica, instalatii sanitare. **63.787 €;** ☎0722.485.440 office@estimobiliar.ro

980. **Titan,** metrou Nicolae Teclu, sector 3 dec., et. 1/4, 76 mp, 2019, apartament 3 camere 75.61 mp utili, complet finisat si utilat cu centrala termica proprie, calorifere, obiecte sanitare, tamplarie PVC, geam termoizolant usa metalica, instalatii sanitare **73.342 €;** ☎0722.485.440 office@estimobiliar.ro

981. **Titan,** Metrou Nicolae Teclu, sector 3 dec., et. 1/3, 80 mp, 2019, apartament 3 camere 79,8 mp utili, complet finisat si utilat cu centrala termica proprie, calorifere, obiecte sanitare, tamplarie PVC, geam termoizolant usa metalica, instalatii sanitare. **69.350 €;** ☎0722.485.440 office@estimobiliar.ro

982. **Titan,** metrou Nicolae Teclu, sector 3 dec., et. 1/3, 80 mp, 2019, apartament 3 camere 79,8 mp utili, complet finisat si utilat cu centrala termica proprie, calorifere, obiecte sanitare, tamplarie PVC, geam termoizolant usa metalica, instalatii sanitare. **69.350 €;** ☎0747.453.176 office@estimobiliar.ro

983. **Titan,** metrou Nicolae Teclu, sector 3 dec., et. 1/4, 84 mp, 2019, apartament 3 camere 84 mp utili, complet finisat si utilat cu centrala termica proprie, calorifere, obiecte sanitare, tamplarie PVC, geam termoizolant usa metalica, instalatii sanitare **74.670 €;** ☎0722.485.440 office@estimobiliar.ro

984. **Titan,** metrou Nicolae Teclu, sector 3 dec., et. 2/4, 84 mp, 2019, apartament 3 camere 84 mp utili, complet finisat si utilat cu centrala termica proprie, calorifere, obiecte sanitare, tamplarie PVC, geam termoizolant usa metalica, instalatii sanitare **74.670 €;** ☎0722.485.440 office@estimobiliar.ro

985. **Titan,** metrou Nicolae Teclu, sector 3 dec., et. 3/7, 86 mp, 2019, apartament 3 camere 85.76 mp utili, complet finisat si utilat cu centrala termica proprie, calorifere, obiecte sanitare, tamplarie PVC, geam termoizolant usa metalica, instalatii sanitare. **86.000 €;** ☎0722.485.440 office@estimobiliar.ro

986. **Titan,** Metrou Nicolae Teclu, sector 3 dec., et. parter/7, 86 mp, 2019, apartament 3 camere 85.98 mp utili, complet finisat si utilat cu centrala termica proprie, calorifere, obiecte sanitare, tamplarie PVC, geam termoizolant, usa metalica, instalatii sanitare. **86.000 €;** ☎0722.485.440 office@estimobiliar.ro

987. **Titan,** metrou Nicolae Teclu, sector 3 dec., et. 2/7, 88 mp, 2019, apartament 3 camere 87.73 mp utili, complet finisat si utilat cu centrala termica proprie, calorifere, obiecte sanitare, tamplarie PVC, geam termoizolant usa metalica, instalatii sanitare. **87.000 €;** ☎0722.485.440 office@estimobiliar.ro

988. **Titan,** metrou Nicolae Teclu, sector 3 dec., et. 2/7, 88 mp, 2019, apartament 3 camere 87.73 mp utili, complet finisat si utilat cu centrala termica proprie, calorifere, obiecte sanitare, tamplarie PVC, geam termoizolant usa metalica, instalatii sanitare. **87.000 €;** ☎0722.485.440 office@estimobiliar.ro

989. **Titan,** metrou Nicolae Teclu, sector 3 dec., et. parter/7, 96 mp, 2019, apartament 3 camere 95.61 mp utili, complet finisat si utilat cu centrala termica proprie, calorifere, obiecte sanitare, tamplarie PVC, geam termoizolant usa metalica, instalatii sanitare. **95.000 €;** ☎0722.485.440 office@estimobiliar.ro

990. **Titan,** metrou Nicolae Teclu, sector 3, dec., et. 1/4, 75 mp, 2019, apartament 3 camere 75.14 mp utili, complet finisat si utilat cu centrala termica proprie, calorifere, obiecte sanitare, tamplarie PVC, geam termoizolant usa metalica, instalatii sanitare. **72.886 €;** ☎0722.485.440 office@estimobiliar.ro

991. **Titan,** metrou parc, dec., et. 4/4, etaj 4 din 4, confort 1, dec., balcon, parchet, termopan, usa metalica, gresie, faianta. Boxa. Blocul este reabilitat plasat in zona verde langa parc metrou magazine mijloace transport. Se accepta credit. **70.000 €;** ☎0723.602.926/ 0741.107.824 office@amdf-imobiliare.ro

992. **Titan,** metrou, semidec., et. 3/4, 65 mp, 1965, Titan, metrou Costin Georgian, apartament 3 camere, etaj 3/4, semidec., 65 mp, fara imbunatatiri, bloc caramida, constructie 1965, 1 balcon, cadastru, intabulare. **74.500 €;** ☎0722.359.898/ 0722.573.232 office@interpartes.ro

993. **Titan,** Metroul

Imobiliare vânzări 3 CAMERE

1046. **Titulescu** - Cuza, dec., et. 2/3, 62 mp, 1940, aproape de metrou, de piata (Matache) si de parc (Kiseleff), apartament situat la etaj intermediar, spatios si luminos, 2 balcoane, renovat, centrala termica proprie, mobilat si utilat, foarte bun. **69.000 €;** ☎0730.993.333 tentantimobiliare@yahoo.com

1047. **Titulescu,** ING, et. 3/8, reabilitat, parchet stejar, 3 aere conditionate, usi schimbate, liber, **122.900 €;** ☎0723.627.543

1048. **Tomis** Nord dec., et. 2/10, 67 mp, 1976, Vand apartament cu 3 camere, dec., confort 1, suprafata utila totala 67 mp, et. 2, bloc p+10, nemobilat, cu cadastru si intabulare, liber, fara A@mbunatatiri dar izolat pe exterior, Tomis Nord **69.000 €;** ☎0748.920.282/ 0723.355.368 adrianalungoci@gmail.com

1049. **Trapezului,** metrou 1 Decembrie 1918, sector 3 dec., et. 1/4, 69 mp, 2019, apartament 3 camere 68,58 mp utili, complet finisat si utilat cu centrala termica proprie, calorifere, obiecte sanitare, tamplarie PVC, geam termoizolant usa metalica, instalatii sanitare, **66.405 €;** ☎0747.453.176 office@estimobiliar.ro

1050. **Trapezului,** metrou 1 Decembrie 1918, sector 3 dec., et. parter/5, 81 mp, 2019, apartament 3 camere 81,35 mp utili, complet finisat si utilat cu centrala termica proprie, calorifere, obiecte sanitare, tamplarie PVC, geam termoizolant usa metalica, instalatii sanitare, **75.240 €;** ☎0747.453.176 office@estimobiliar.ro

1051. **Trapezului,** metrou 1 Decembrie 1918, sector 3 dec., et. 2/4, 84 mp, 2019, sector 3, apartament 3 camere dec., 83.80 mp utili, complet finisat si utilat cu centrala termica proprie, calorifere, obiecte sanitare, tamplarie PVC, geam termoizolant, usa metalica, instalatii, **75.500 €;** ☎0747.453.176 office@estimobiliar.ro

1052. **Trei** camere bd. Muncii, Chisinau semidec., et. 1/10, 73 mp, **85.000 €;** ☎0770.357.727 contact@mihaimanica.ro

1053. **Trei** camere imobil nou Brancoveanu, Luica, dec., et. 2/5, 61 mp, 2018, **70.000 €;** ☎0724.204.724 robert.petre@activimob.ro

1054. **Trei** camere nou-51.000 euro-bloc 2016 dec., et. 2/4, 52 mp, 2016, bloc finalizat, acte gata. Pret (fara finisaje-51.000 euro/ cu finisaje 53.000euro). Apartamentul este racordat la utilitatile orasului (apa, gaze, curent, canalizare). Pret usor negociabil. **51.000 €;** ☎0787.525.649 liviuhantar@tophome.ro

1055. **Trei** camere zona foarte buna Bd. Chisinau - Bd. Basarabia, dec., et. 7/10, 57 mp, **64.590 €;** ☎0770.357.727 contact@mihaimanica.ro

1056. **Trei** camere, 3/4, dec., 1984, 6 min metrou Gorjului dec., et. 3/4, 70 mp, 1984, **69.000 €;** ☎0728.220.234 marinel.apostu@activimob.ro

1057. **Trei** camere, 5/10, Ghencea - Prelungirea Ghencea-Scoala 279 dec., et. 5/10, 68 mp, 1973, **65.000 €;** ☎0720.565.898 nicoleta.schik@activimob.ro

1058. **Uniri** bulevard, dec., et. 5/8, 89 mp, 2004, apartament cu 3 camere situat pe bulevardul Unirii, stradal, dec., etaj 5/8, 89 mp, 2 grupuri sanitare, bloc 2004, centrala proprie, 2 lifturi pe scara, mobilat si utilat. **185.000 €;** ☎0740.191.920/ 0721.268.107 adrianaministorr@yahoo.com

1059. **Unirii** Splai, Mihai Bravu, dec., et. 2/6, 80 mp, 2017, la 5 minute fata de metrou, 10 minute pana la parc Tineretului. Bloc nou de caramida pe structura e beton, 2 grupuri sanitare, centrala proprie, bucatarie inchisa, finisaje la alegere. Parcare **114.000 €;** ☎0722.248.933 viorel.iosifescu@gmail.com

1060. **Unirii,** semidec., et. 5/8, 58 mp, 1961, 7 min. metrou Pta. Unirii, cf 1, langa, blocul turn si tribunal, balcon, gresie, faianta, parchet natur, 1 camera serviciu, 2 holuri mari, aer conditionat, toate actele, pret discutabil, **80.000 €;** ☎0758.041.197 mihai.patrascu@gamainvest.ro

1061. **Unirii,** dec., et. 7/8, 80 mp, 1990, Bulevardul Libertatii, stradal, vedere Palatul Parlamentului, dec., 2 grupuri sanitare, aer conditionat, pozitie deosebita, adiacent Piata Unirii, Parc Izvor, Marriott, **165.000 €;** ☎021.319.78.04/ 0723.515.199 oli_daniel@yahoo.com

1062. **Unirii,** Alba Iulia, metrou, finalizat, dec., et. 2/5, 79 mp, 2017, comision 0, constructie noua, dezvoltator, bucatarie inchisa, bloc din caramida, centrala proprie, finisaje de calitate superioara, locuri de parcare. Program L-D. Intrebati si de celelalte proiecte, **133.500 €;** ☎0722.248.933 viorel.iosifescu@gmail.com

1063. **Unirii,** Camera de Comert dec., et. 3/7, 1993, 3 camere Splaiul Unirii, bloc monolit, stradal, scara civilizata, la 7 min de metrou Piata Unirii, vedere panoramica; **139.000 €;** ☎0747.777.767/ 021.323.00.10 office@centralimobiliare.ro

1064. **Unirii, Cantemir, semidec., et. 5/10, 69 mp, 1964, 3 cam., 2 lifturi, liber, parcare platita, cad., intab., 87.000 €; ☎0722.321.021**

1065. **Unirii,** Cantemir, et. 4/10, reabilitat - termopan, parchet, liber, intabulare, **87.900 €;** ☎0731.115.056

1066. **Unirii,** Fantani semidec., et. 5/8, 64 mp, 1963, strada Poenaru Bordea, 5 minute de mers pe jos metrou Piata Unirii, bloc 1963, 5/8, fara imbunatatiri, balcon tip logie, liber, cadastru, intabulare, ideal firma, investitie, ocazie; **72.000 €;** ☎0730.433.375 imobilandreea10@gmail.com

1067. **Unirii,** Fantanii, dec., et. 2/8, 86 mp, 1990, apartament 3 camere, confort 1/ dec., etaj 2/8, st 86 mp, 2 balcoane, 2 grupuri sanitare, vedere mixta, loc parcare, gresie, faianta, parchet, A.C, intabulat. **174.500 €;** ☎0731.144.152

1068. **Unirii,** Mircea Voda, Camera de Comert 4 min metrou dec., et. 3/8, 76 mp, 1994, Unirii, Mircea Voda, Camera de Comert, 4 min Metrou Timpuri Noi, 3/8, dec., bloc 1994, in curs de reabilitare, 76 mp utili, 2 gr sanitare, plan 2, parcuri, scoala, gradinita, zona exclusivista **118.900 €;** ☎0726.664.381 valentin.florea@bvn.ro

1069. **Unirii,** Mitropoliei, ultracentral, dec., et. 4/5, 84 mp, 1955, 3 camere mobilat, apartamentul are o suprafata utila de 84 mp unde se desfasoara 3 camere, 2 bai, o bucatarie, o camara, balcon si o boxa. Este dec. si se afla la etajul 4/5, **88.000 €;** ☎0723.095.532 andaros.imob@gmail.com

1070. **Unirii,** Nerva Traian dec., et. parter/1, 73 mp, 1937, Nerva Traian, adiacent, Parter inalt/1, dec., confort 1, gresie, faianta, termopan, usa metalica, living 36.00mp, centrala termica proprie, ideal firma /locuit, cadastru intabulare, **78.000 €;** ☎0724.336.834

1071. **Unirii,** Sf. Vineri, dec., et. parter/5, 73 mp, 1940, Unirii, Coposu, piata, apartament de 3 camere, baie cu geam, grup sanitar, renovat, amenajat pentru cabinet medical, cosmetica, masaj, firma, curat, civilizat, fara risc. **115.000 €;** ☎0731.144.156

1072. **Unirii,** Sf. Vinerii, Corneliu Coposu, dec., et. 3/8, 108 mp, 1996, vand ap. 4 camere transformat in 3, 2 gr. sanit, bucatarie mobilata si utilata modern, 3 balcoane inchise, alarma, 2 AC vedere mixta, loc parcare, V.A.V de Carrefour Unirii, Zara 3 min metrou. Se vinde mobilat. ☎0723.592.326

1073. **Unirii,** Zepter, comision 0%, apartament 3 camere dec., et. 7/7, 79 mp, 1992, 1992 anul constructiei, oferta vanzare apartament 3 camere pe Strada Lucian Blaga, 2 bai, modern, mobilat si utilat, renovat recent, etaj 7/7, 79 mp, comision 0. www.realkom.ro **124.500 €;** ☎0740.620.112 marian.popa@realkom.ro

1074. **Unirii/Nerva** Traian semidec., et. 3/3, 55 mp, 1950, vand ap 3 cam, semidec., bloc fara risc seismic, fara legea 112, centrala termica, termopane, balcon, boxa subsol, grup sanitar cu geam, parchet lemn masiv, se vinde mobilat+utilat, ocazie; **53.500 €;** ☎0787.859.952

1075. **Universitate** Vasile Lascar Maria Rosetti semidec., et. parter/4, 86 mp, 1945, Vasile Lascar Maria Rosetti 3 cam la parter inalt din 4 etaj cu suprafatade 86 mp + boxa la demisol de 20 mp si gradina a acestui apartament. Cadastru intabulare, certificat energetic, **69.000 €;** ☎0722.542.692 pavimobiliare@yahoo.com

1076. **Universitate,** Batistei, et. 2/4, 1980, bloc reabilitat - termopan, liber, intabulare, **129.900 €;** ☎0731.115.056

1077. **Universitate,** Inter, Centrul Istoric Unirii, km 0 dec., et. 7/9, 63 mp, 1948, 7/9, bloc fara risc seismic, ideal investitie (inchiriere) liber, renovat, mobilat modern **88.900 €;** ☎0735.883.452 daniel.enache@centralimobiliare.ro

1078. **Universitate,** Mantuleasa semidec., et. 6/8, 1932, Apartament deosebit 3 camere atat pentru locuit cat si pentru investitii, camere inalte, spatios, luminos, cu panorama asupra orasului. Are 2 balcoane si camera suplimentara unde erau cazati servitori, **97.800 €;** ☎0731.444.888 sorina@regency-imobiliare.ro

1079. **Uverturii** 155 dec., et. 1/8, 92 mp, 2018, Direct dezvoltator, complex residential, apartament trei camere, complet finisat, centrala proprie, 5 min distanta de metrou, Ratb in fata blocului, magazine, acceptam orice tip de credit, **105.570 €;** ☎0799.455.455 uranrezidential@gmail.com

1080. **UVERTURII** 155A dec., et. 1/3, 2019, Direct dezvoltator comision 0%, Apartamentul va fi predat cu finisaje lux, centrala termica proprie, contorizare proprie, usa metalica la intrare, RATB chiar in fata blocului, acceptam orice credit. **96.300 €;** ☎0799.455.455 urbanrezidential@gmail.com

1081. **Vacaresti** et. 2/7, 80 mp, 1986, 3 camere Vacaresti cele mai spatioase apartamente, 2 bai, 2 balcoane, etaj intermediar, dec. living 20 mp, apartamente unice, vedere spre rasarit **109.000 €;** ☎0745.887.631/ 0725.652.660 silveractivimob@yahoo.com

1082. **Valea** Oltului ,Drumul Taberei dec., et. 9/10, 68 mp, 1975, apartament 3 camere de vanzare situat in cartierul Drumul Taberei, zona Valea Oltului , et.9/10, cf.1, dec, multiple imbunatatiri: usi schimbate, gresie, faianta, parchet, instalatii noi, liber, **57.500 €;** ☎0722.195.194/ 021.413.59.55 imobiliare@triadymar.ro

1083. **Valea** Oltului, bloc exclusivist 2019, 3 camere, 2 bai, 3 balcoane, 2/3 4R, zona case dec., et. 2/4, 86 mp, 2019, **83.000 €;** ☎0721.250.142 office@premiumadvisors.ro

1084. **Valea** Oltului, bloc nou finalizat, 2/7 dec. dec., et. 2/7, 77 mp, 2018, apartament cu 3 camere, dec., etaj 2/7, cu suprafata de 77 mp, 2 bai, balcon tip terasa, finisat modern la cheie, centrala proprie, loc parcare subteran. Statie autobuz langa bloc **78.000 €;** ☎0742.400.300

1085. **Vanzare** apartament 3 camere dec.e, 2 bai, 8/8, Petre Ispirescu dec., et. 8/8, 65 mp, 1987, **59.500 €;** ☎0723.542.482 raluca.vintila@galaxyimob.ro

1086. **Vanzari** apartamente 3 camere zona Militari semidec., et. 2/4, 78 mp, **84.000 €;** ☎0725.390.507 stefan.apartamente.noi@gmail.com

1087. **Vanzari** Apartamente 3 Camere Zona Obor dec., et. 5/14, 67 mp, **80.000 €;** ☎0720.133.267 athos.imob@yahoo.com

1088. **Vatra** Luminoasa, semidec., et. 8/9, 65 mp, 1965, 2 balcoane, reabilitat, termopan, parchet, 1 gr. sanitar, linistit, intabulat, disc., **65.000 €;** ☎0745.520.120/ 0723.150.492

1089. **Vatra** Luminoasa, 81 mp, apartament in vila, etaj 1/1 cu pod, amenajat, acces separat, balcon, terasa, subsol magazie, **77.000 €;** ☎0740.056.700

1090. **Vatra** Luminoasa, etaj 2, semidec., et. 2/4, 63 mp, 1960, va propun un apartament in zona Vatra Luminoasa, amplasat in planul 2, fiind ferit de zgomotul stradal, situat la etajul 2/4, intr-un imobil solid, din 1960, semidec.. **97.000 €;** ☎0722.732.975 axadomenii@yahoo.com

1091. **Virtutii,** b-dul Uverturii, dec., et. 9/10, 70 mp, 1968, Renet Real Estate Network va prezinta un apartament de 3 camere intr-un bloc fara risc seimic. Este un apartament luminos, spatios si foarte ingrijit dotat cu centrala termica si aer conditionat. **63.700 €;** ☎+40736013770 alex@alexandrudobrea.ro

1092. **Virtutii,** Uverturii, Dezrobirii, Lacul Morii dec., et. 2/4, 86 mp, 2017, imobil finalizat si locuit, 3 camere, living 30 mp cu bucatarie openspace, 2 dormitoare, 2 bai, 1 balcon, se vinde finisat la cheie, gresie, faianta, parchet, obiecte sanitare, usi interior, comision 0 **81.000 €;** ☎0742.400.300

1093. **Vitan** Auchan dec., et. 6/10, 72 mp, 1986, va ofeim spre vanzare, un apartament compus din 3 camere, situat in cartierul Vitan, suprafata utila 72 mp, dec., doua grupuri sanitare, centrala proprie, parchet masiv de stejar, usa metalica, **83.000 €;** ☎0744.272.027 nicupandele93@yahoo.com

1094. **Vitan** Mall dec., et. 8/9, 80 mp, 1989, 3 camere confort 1 sporit, etaj 8, 80 mp, 1988, gresie, faianta, parchet, termopane, balcon inchis, reabilitat termic, foarte spatios si bine compartimentat, situat la 350m de Bulevardul Unirii, liber. **88.500 €;** ☎0749.199.193

1095. **Vitan** Mall dec., et. 2/8, 61 mp, 1988, Apartament de 2 camere dec., renovat recent, toate imbunatatirile, bloc reabilitat scara curata, Brailita, **85.000 €;** ☎0728.777.132

1096. **Vitan** Mall dec., et. 6/8, 77 mp, 1990, Str. Brailita, apartament 3 camere, dec., 77 mp, etaj 6/8, bloc stradal, an constructie 1990, anvelopat termic, doua gr. sanitare, vedere mixta, loc de parcare, ADP, toate actele liber se accepta credit negociabil, **99.000 €;** ☎0758.085.005 lucian@confortcasaimobiliare.ro

1097. **Vitan** Mall, dec., et. 7/8, 80 mp, 1990, zona foarte buna, apartament dec. cu finisaje de buna calitate, spatios, luminos. Constructie 1990, etaj 7/8 cu 2 grupuri sanitare si 1 balcon. Reabilitat termic **107.000 €;** ☎0731.300.030 robert.tentantimob@yahoo.com

1098. **Vitan** mall, comision 0, metrou Mihai Bravu dec., et. 1/9, 95 mp, 2018, apartament 3 camere, dec., bucatarie inchisa, 95 mp, terasa 20 mp, direct dezvoltator, imobil nou, finalizat 2018, caramida porotherm, fatada ventilata, finisaje premium la alegere, 50 metri de metrou. **125.000 €;** ☎0725.985.764 cosmin@metropolitanresidence.ro

1099. **Vitan** Mall, Dristor, dec., hol H, dec., 76 mp, 1987, va propun un apartament cu 3 camere in zona Vitan mall, Mihai Bravu, cu acces rapid la mijloacele de transport in comun, **91.500 €;** ☎0722.732.975 axadomenii@yahoo.com

1100. **Vitan** Mall, Mihai Bravu, Dristor, acces metrou dec., et. parter/8, 67 mp, 1984, Va propun un apartament cu 3 camere in zona Vitan Mall - Sos. Mihai Bravu, cu acces rapid la statia de metrou Dristor! **80.000 €;** ☎0722.732.975 axadomenii@yahoo.com

1101. **Vitan,** apartament in vila 2019 dec., et. 1/2, 75 mp, 2019, vindem 3 camere dec. in bloc tip vila de DS+2+M (are lift) din caramida poroterm cu 2 apartamente pe etaj, centrala de apartament, bucatarie inchisa. Finisaje de calitate, parcare subterana. **111.555 €;** ☎+40722248933 viorel.iosifescu@gmail.com

1102. **Vitan,** Confort Park, Delta Vacaresti, dec., et. 3/11, 105 mp, 2008, Confort Park, Proprietar - 3 camere, etaj 3/11, suprafata utila 105 mp (suprafata interioara: 91mp, balcon 14mp), dressing 6.5 mp, loc de parcare inclus, bloc 2008 - liber. **108.888 €;** ☎0726.110.564/ 0722.386.801

1103. **Vitan,** Mall, chiar pe Vlaicu Voda, dec., et. 4/4, 82 mp, etajul 4 din 4, terasa fara probleme, centrala, gresie, faianta, parchet, termopane, usa metalica, bucatarie spatioasa, 2 balcoane, 2 gr sanitare, toate actele **93.000 €;** ☎0728.777.132 office@ramax.ro

1104. **Vitan,** Mihai Bravu dec., et. 3/9, 88 mp, 2018, direct dezvoltator, comision 0%, 3 camere, 126.500 euro+ tva, finisaje incluse in pret, locuri de parcare, zona Decebal, metrou Mihai Bravu. Contact: **126.500 €;** ☎0786.700.901/ 0724.588.681 vanzari@global-residence.ro

1105. **Vitan,** Prosper, et. 9/10, 70 mp, 1982, 2 grupuri sanitare, gresie, faianta, parchet, termopan, ideal birou/firma/locuit, apropiere metrou, **76.000 €;** ☎0727.483.230

1106. **Voluntari,** dec., et. 1/6, 82 mp, 2017, 900 euro/mp util, disponibil pe etajele 1-6, complet finisate + baile echipate, toate utilitatile sunt contorizate separat. Imobilul este situat langa podul Voluntari. Finisaje premium, lift, parcare. **75.650 €;** ☎0764.088.527 dumitrescu.ddana@yahoo.com

1107. **Voluntari,** ansamblu rezidential 4 City, dec., et. 6/7, 110 mp, 2018, ansamblul rezidential Four City North continua standardele ridicate in materie de dezvoltare imobiliara premium, **110.000 €;** ☎0732.376.033/ 0723.002.133 contact@4city.ro

Apartamente 4+ camere

1. **1 Decembrie** 1918 dec., et. 1/4, 82 mp, 1970, 7-8 minute metrou, dec., cf 1, gresie, faianta, parchet, termopane, usa metalica, boxa subsol 8 mp, loc de parcare, **82.000 €;** ☎0732.135.467 ramax2016@yahoo.com

2. **1 Decembrie** 1918, semidec., et. 2/8, 77 mp, 1982, stradal 2 minute Auchan, 1982, etajul 2/8, curat, 2 gr. sanitare, geam la baie. **80.000 €;** ☎0732.135.467 ramax2016@yahoo.com

3. **1 Decembrie** 1918, 10 minute metrou, dec., et. 3/4, 80 mp, 1970, vav Auchan, stradal, vedere spate, bloc reabilitat, gresie, termopane, usa metalica, aer conditionat, toate actele, **81.000 €;** ☎0728.777.132 office@ramax.ro

4. **1 Decembrie** 1918, chiar la Auchan, dec., et. 2/4, 82 mp, 1970, bloc reabilitat, gresie, faianta, parchet, termopane, usa metalica, curat. **84.000 €;** ☎0732.135.467 ramax2016@yahoo.com

5. **1 Decembrie** 1918, metrou dec., et. 1/4, 83 mp, 1970, Jean Steriadi, confort 1, 7-8 minute metrou, dec., cf 1, gresie, faianta, parchet, termopane, usa metalica, boxa subsol 8 mp, loc de parcare, merita vazut, **80.000 €;** ☎0732.135.471

6. **1 Mai,** Mihalache dec., et. 11/13, 80 mp, 1969, proprietar direct, vand apartament cu 4 camere dec. metrou Grivita, doua grupuri sanitare, balcon inchis cu termopan, dressing, debara, renovat complet, aer conditionat nou, **89.000 €;** ☎0761.111.114 valentin.brincoveanu@gmail.com

7. **13 Septembrie** dec., et. 7/8, 100 mp, 1989, Proprietar, zona Prosper Center Sebastian, 4 camere dec.e, hol H, 2 bai, centrala proprie, aer conditionat, gresie, faianta, parchet, bloc curat, zona linistita, scoala, gradinita, liceu, parc. **95.900 €;** ☎0751.292.029 erusanu@yahoo.com

8. **13 Septembrie,** dec., et. 7/8, 95 mp, 1988, ofer apartament 95 mp, luminos. Zona rezidentiala linistita si placuta. Dispune de loc de parcare ADP. Pozitionarea este centrala (Parc Izvor la 6 minute distanta). Direct proprietar, zero comision. **98.498 €;** ☎0722.511.594 aalexandru.ilie@gmail.com

9. **13 Septembrie,** dec., et. 7/8, 100 mp, 1989, Prosper, amenajat, mobilat, centrala proprie, curat, bloc civilizat, discutabil. **124.000 €;** ☎0745.067.409

10. **13 Septembrie,** dec., et. 7/8, 96 mp, 1989, Prosper, Dorneasca, apartament dec. cu 2 grupuri sanitare si 2 balcoane, situat la etajul 7 al unui bloc cu 8 etaje. Apartamentul are parchet, gresie, faianta, termopan. **94.900 €;** ☎0725.500.704/ 0725.500.700 dan.buga@gs2000.ro

11. **13 Septembrie,** Drumul Sarii dec., et. 7/8, 100 mp, 1990, Apartament cu 4 camere, luminos si bine intretinut intr-un bloc curat si linistit, hol in forma de A"HA", 2 grupuri sanitare si 2 balcoane, centrala termica in garantie si tamplarie PVC. **119.000 €;** ☎0730.417.012 intravilan@gmail.com

12. **13 Septembrie,** Sebastian, ap 4 cam 96mp utili dec., et. 6/8, 96 mp, 1995, zona linistita, bloc construit in 1995, etaj intermediar. Apartament dec. si renovat recent, mutarea se poate face imediat. Amplasamentul este semistradal, compatimentarea este impecabila; **102.000 €;** ☎0736.380.183/ 0725.597.221

13. **13 Septembrie-Casa** Poporului (Marriott), dec., et. 3/7, 172 mp, 2008, imobil 2008, 5 camere, 172 mp, dec., etaj 3/7, 2 bai, 2 balcoane, 1 terasa, un loc de parcare subteran, liber, **240.000 €;** ☎0723.257.648/ 021.319.35.13

14. **4 Camere** Bd. Carol, Mosilor, ultracentral, renovat semidec., et. 1/8, 77 mp, 1982, **125.990 €;** ☎0720.714.919 razvan.dumitrescu@catoma.ro

15. **Apartament** 4 camere dec., Magheru, Romana, ultracentral dec., et. 2, 112 mp, 1977, **185.000 €;** ☎0720.888.021/ 0720.888.028 cosmin.vasilache@procapital.ro

Imobiliare vânzări 4 CAMERE

16. **Apartament** 4 camere zona linistita Titan dec., et. 4/4, 78 mp, **83.000 €;** ☎0769.250.545 contact@cristinamarin.ro

17. **Apartament** 4 camere, sector 1, metrou Straulesti dec., et. 1/2, 123 mp, 2016, **179.990 €;** ☎0720.714.919 razvan.dumitrescu@catoma.ro

18. **Apartament** de lux Aviatiei Herastrau Str. Zagazului COMISION 0% dec., et. 3/4, 134.00 mp, **350.000 €;** ☎0725.540.400 vlad@vladtrimbitasu.ro

19. **Apartament** de vanzare Lacul Tei B37 dec., et. 9/12, 140 mp, 2007, **250.000 €;** ☎0725.427.427 oana.cristina@galaxyimob.ro

20. **Apartament** de vanzare Lacul Tei Estia Residence B41 dec., et. 11/12, 169 mp, 2007, **300.000 €;** ☎0725.427.427 oana.cristina@galaxyimob.ro

21. **Apartament** de vanzare Lacul Tei, Estia Residence, A38 dec., et. 11/12, 169 mp, 2007, **320.000 €;** ☎0725.427.427 oana.cristina@galaxyimob.ro

22. **Apartament** exclusivist tip DUPLEX zona Domenii / 1 Mai + BONUS garsoniera dec., et. 2/2, 136 mp, **225.000 €;** ☎0724.808.552 matei@mateipantea.ro

23. **Armeneasca,** Carol, dec., et. 4/7, 170 mp, 1935, apartament 6 camere, 170 mp, etajul 4/7, bloc 1935, incadrat in clasa 1 de risc seismic. **95.000 €;** ☎0727.256.147/ 0740.023.488 nicoli.imobiliare@gmail.com

24. **Armeneasca,** Universitate, 4 camere 117 mp dec., et. 2/7, 117 mp, 1939, Bloc interbelic, locatie centrala, 4 camere, 2 gr sanitare, centrala proprie. **92.900 €;** ☎0725.084.444/ 021.210.76.00 ancasweethome@gmail.com

25. **Aviatiei,** Aurel Vlaicu metrou, dec., et. 5/7, 151 mp, 2016, duplex -apartament 4 camere zona Aviatiei , metrou Aurel Vlaicu, trei dormitoare, trei bai, living, bucatarie, scara interioara, finisaje calitate superioara, face parte dintr-un ansamblu nou 2016 **255.000 €;** ☎0725.985.762 roxana.panculescu@metropolitanresidence.ro

26. **Aviatiei,** metrou Aurel Vlaicu mall Promenada dec., et. 5/7, 159 mp, 2015, duplex, apartament 4 camere, etajele 5 si 6, scara interioara, trei bai, living, trei dormitoare, doua terase, finisat, vedere fata. Face parte dintr-un ansamblu residential din zona de Nord, **250.000 €;** ☎0725.985.762 roxana.panculescu@metropolitanresidence.ro

27. **Baicului, Popa Nicolae vis a vis de Planorama dec., et. 4/4, 100 mp, 1989, vand apartament 4 camere, dec., etaj 4/4, 2 grupuri sanitare, 2 balcoane, 2 locuri de parcare, imbunatatiri. Pret negociabil 86.000 €; ☎0766.773.771**

28. **Balcescu** bulevard, Biserica Italiana, dec., et. 6/8, 156 mp, 1947, Bulevardul Balcescu nr.30, vedere panoramica, liber, cadastru, 2 balcoane, 2 grupuri sanitare. **120.000 €;** ☎0769.805.758

29. **Basarabia,** semidec., et. 6/8, 90 mp, 1981, 4 camere Basararabia, Arena Nationala, 90 mp, an constructie 1980, etaj 6, reabilitat, bucatarie 10 mp, 2 bai cu cada si geam exterior, 2 bacoane, spatios si bine compartimentat, contor de gaze, C.I. **99.000 €;** ☎0770.236.072

30. **Basarabia,** stadion national, semidec., et. parter/10, 84 mp, 1982, vanzare 4 camere cont sd, bloc 1982. Reabilitat termic, cu gresie, faianta, parchet mai vechi, usa metalica, centrala proprie, gazele contorizate, 84 mpcu 2 grup santar, desemeni are balon, nefinalizat. **85.000 €;** ☎0749.199.195 ion@confortcasaimobiliare.ro

31. **Bd.** Unirii, Capo D'Opera, Piata Parlamentului et. 7/7, 98 mp, 1996, Apartament 4 camere 98mp, etaj 7/7+et. tehnic, stradal, langa Piata Parlamentului, vedere mixta, renovat, scara prezentabila. **175.000 €;** ☎0724.543.014 theosimob@gmail.com

32. **Bdul** 1 Decembrie 1918, 10 minute metrou, dec., et. 2/4, 78 mp, 1970, chiar vav Auchan, bloc reabilitat, etajul 2 din 4, termopane, usa metalica, toate actele. **81.000 €;** ☎0728.777.132 office@ramax.ro

33. **Bdul** 1 Decembrie 1918, 10 minute metrou, dec., et. 2/4, 82 mp, 1970, intersectie Jean Steriadi, chiar langa Auchan, bloc reabilitat, gresie, faianta, parchet, termopane, usa metalica, liber. **84.000 €;** ☎0728.777.132 office@ramax.ro

34. **Bdul** Marasesti, stradal, 4 camere, etajul 1 et. 1/2, 80 mp, Bdul Marasesti, stradal, 4 camere, etajul 1, complet mobilat, utilat, **88.000 €;** ☎0744.372.439 nistor_house@yahoo.com

35. **Berceni,** dec., et. 1/4, 74 mp, 1974, proprietar vand apartament, 4 camere, ingrijit, decomndat, etaj 1/4, reabilitat termic, termopan, parchet, boxa subsol, balcon, 2 grupuri sanitare. Pret negociabil. **79.000 €;** ☎0723.863.293 krys_401967@yahoo.com

36. **Berceni,** 4 dec.e lux, finalizat, comision 0, dec., et. 4/4, 89 mp, 2019, Comision 0. Direct dezvoltator, 4 dec.e, finisaje lux, finalizat. Brancoveanu, bransat la toate utilitatile orasului. Mutare rapida. Accept credit. Ansamblu Rezidential, **98.000 €;** ☎0786.207.692 costin.smartrezidential@gmail.com

37. **Berceni, Cultural, semidec., et. 3/10, 5 camere, anvelopat termic, 2 gr. sanitare, 2 balcoane, 96 mp utili, 110 mp constr. 128.000 €; ☎0722.633.765**

38. **Berceni,** imobil finalizat, dec., et. 1/3, 99 mp, 2018, apartament 4 camere lux, bloc nou, in suprafata de 99 mp in cartierul Berceni. Utilitati complete (curent, gaze, apa, canalizare, internet+tv), tamplarie PVC Salamandaer. Finisaje lux, **138.000 €;** ☎0786.207.692 smartrezidential@yahoo.com

39. **Berceni,** str. Moldovita, Emil Racovita dec., et. 4/4, 85 mp, 1974, Berceni va oferim la vanz pe Moldovita un ap 4 cam cf.1 dec. in s. 75 mp utili si avand 2 balcoane de 4 mp, situat la et. 4/4 intr-un bloc reabilitat termic si avand centrala termica si 2 gr sanitare. **71.800 €;** ☎0733.657.211 danyion67@yahoo.com

40. **Brancoveanu** metrou, semidec., et. 9/11, 91 mp, 1984, Oltenitei, Scoala de Politie, bloc stradal 1984, apartament amenajat modern, cf. 1, etaj 9/11, termopan, parchet, gresie, faianta, mobilat si utilat, acte la zi, langa parc Tineretului, Mall Sun Plaza **114.000 €;** ☎0733.300.779/ 0722.300.698 liderimobiliare@gmail.com

41. **Brancoveanu** Oraselul copiilor, langa metrou, mobil dec., et. parter/10, 93 mp, vindem apartament situat in zona Brancoveanu aproape de parcul Oreselul copiilor. Apartamentul are 4 camere, 2 grupuri sanitare, bucatarie si spatii pentru depozitare. **120.000 €;** ☎0723.095.532 andaros.imob@gmail.com

42. **Brancoveanu,** etaj 4, dec., dec., et. 4/4, 101 mp, 1986, apartamentul este situat intr-un imobil din 1986, cu structura dec.a, 2 bai (una cu geam) si 2 balcoane si are o suprafata de 101.3 mp, **102.000 €;** ☎0722.732.975 axadomenii@yahoo.com

43. **Brancoveanu,** Luica semidec., et. 1/8, 90 mp, 1981, ap 4 camere sd, 2 gr sanitare, 2 balcoane, Berceni-Luica, apropiere mijloace transport, metrou cca 12-15 min, in zona mall, piata, banci, farmacie, magazine, et. 1/8, centrala termica. **74.000 €;** ☎0723.173.852

44. **Bucurestii** Noi, Biserica Bazilescu, semidec., et. 2/4, 116 mp, 4 camere, 2 balcoane, 2 bai, bucatarie mare. et. 2/4. Ideal pentru familii cu copii. Scoala 179 este vis-a-vis de bloc, parcul Bazilescu si statia de metrou Bazilescu la 3 minute de mers, **114.000 €;** ☎0740.000.133 aur.tom@gmail.com

45. **Bucurestii** Noi, et. 2/4, metrou Bazilescu la 200 m semidec., et. 2/4, 117 mp, 1970, 4 cam. 2 bai, 2 balcoane mari, parcare si boxa fara imbunatatiri. Langa Scoala 179, Bis. Bazilescu si parc, la 200 m metroul Bazilescu. Bloc de caramida izolat termic. 92 mp utili/117 mp constr., proprietar. **114.500 €;** ☎0762.285.245 ancrauso4@gmail.com

46. **Bulevardul** Carol I nr. 28, dec., et. 2/4, 115 mp, 1940, apartament 4 camere, lift, centrala de bloc, boxa, faianta, gresie, parchet stejar, pret negociabil, **128.000 €;** ☎0727.741.262

47. **Calarasi,** Unirii semidec., et. 2/3, 82 mp, 1930, Proprietar, vand ap. 4 camere situat pe Calea Calarasi, biserica Sf. Stefan. Gresie, faianta, termopan, parchet din lemn proaspat refacut, centrala de ap, aer cond. Tavan inalt, zona f. centrala. **92.000 €;** ☎0729.894.215

48. **Calarasilor,** Agricultori dec., et. 6/6, 499 mp, 2019, 5 camere tip Penthouse, dec, cu o suprafata de 320 mp utili la etajul 6 plus 300 mp terasa amenajata la etajul 7, cu un partiu armonios, parcare, sistem KNX (casa inteligenta), termen mai 2019, comis 0% **695.000 €;** ☎0786.428.222 cristi.kvb86@gmail.com

49. **Calarasilor,** Agricultori, dec., et. 4/6, 141 mp, 2018, Ideal Residence...ideal for your family ! Intr-o noua dezvoltare de clasa "premium" loc parcare acoperit. Termenul de finalizare august 2018. comision 0%. Discount pentru plata integrala; **234.990 €;** ☎0786.428.222/ 0784.259.742 cristi.kvb86@gmail.com

50. **Calea** Calarasi, Decebal,4 camere, bloc 2008, loc parcare subteran, comision 0% dec., et. 4/6, 102 mp, **211.500 €;** ☎0724.808.552 matei@mateipantea.ro

51. **Calea** Calarasilor nr 253 dec., et. 2/8, 103 mp, 1991, Particular vand apartament cu 4 camere, dec., utilat si mobilat. **155 €;** ☎0728.250.999 Rodica.trifu90@gmail.com

52. **Calea** Calarasilor, biserica Delea Noua dec., et. 7/8, 100 mp, 1991, 5 min de metrou Piata Muncii, 4 camere cu 2 gr. sanitare (ambele cu geam) si 2 balcoane, vedere mixta, necesita imbunatatiri, scara curata, loc de parcareacte la zi, liber. Merita vazut! **130.000 €;** ☎0775.368.460 agentie6@mauwis.ro

53. **Calea** Calarasilor, Universitatea Hyperion, dec., et. demisol/3, 130 mp, 1938, demisol inalt, sector 3, renovat-consolidat integral in anul 2008, 7 camere, doua grupuri sanitare, curte comuna cu 7 apart. 130 mp ideal birouri. **79.000 €;** ☎0764.899.156 valentinbotez@yahoo.com

54. **Calea** Giulesti, stadion, semidec., et. 3/8, 82 mp, 1981, chiar pe Porumbacu, etajul 3, 2 lifturi, 2 gr. sanitare, geam baie, gresie, faianta, parchet, termopane, usa metalica, toate actele **86.000 €;** ☎0728.777.132 office@ramax.ro

55. **Calea** Vacaresti Timpuri Noi, sector 4, dec., et. 8/8, 1988, 4 camere, 2 bai, 2 balcoane, Calea Vacaresti mobilat, utilat **104.000 €;** ☎0724.744.755 mihaela.smartrezidential@gmail.com

56. **Calea** Vacaresti, Timpuri Noi, Palatul Copiilor dec., et. 8/8, 90 mp, 1988, Ocazie!! Smart Rezidential va propune spre achizitie un apartament de 4 camere, 2 bai, 2 balcoane, debara, mobilat si utilat, et 8, bloc an constructie 1988, 5-6 min mers pe jos pana la metrou Timpuri Noi. **104.000 €;** ☎0732.581.538 Andrei.smartrezidential@gmail.com

57. **Camil

Imobiliare vânzări 4 CAMERE

119. **Militari,** metrou Lujerului dec., et. 4/9, 106 mp, 1992, 4 camere, confort 1, dec., etaj 4/9, 2 grupuri sanitare, 2 balcoane, centrala termica proprie, tamplarie PVC cu geamuri termopan, g, f, ppartial, t, um, ac, credit, cadastru, intabulare. **100.000 €;** ☎0730.556.914 ionnedea.khc@gmail.com

120. **Militari,** Uverturii nr. 87, dec., et. 5/8, 89 mp, 1986, 4 camere, cf. 1, dec, 89.05 mp, 5/8, multiple A®mbunatatiri, 2 balcoane, 2 gr sanitare, renovat recent, termopan, aer conditionat, panorama inedita, accepta credit, 10 min. metrou, agentie, **84.000 €;** ☎0723.351.895/ 0745.351.895 tinaparaschiv@yahoo.com

121. **Militari,** Veteranilor, Iuliu Maniu, Rasaritului semidec., et. 6/10, 85 mp, 1978, Urgent, ap. 4 camere cf. 1 semidec, 6/10, 2 gr sanitare, 85 mp, liber curat, bine intretinut, termopan, g, f, luminos, spatios, bloc stradal civilizat, beton, vedere mixta o singura camera pe bulevard, **74.000 €;** ☎0737.061.611/ 0737.061.611 carmenspontan@yahoo.com

122. **Militari,** Virtutii, dec., et. 4/10, 104 mp, 1989, Lujerului, apartament luminos, confort 1 sporit, bloc 1989, dec., 2 balcoane, 2 grupuri sanitare, curat, termopan, centrala proprie, parcare ADP, acces facil scoala, gradinita, **99.000 €;** ☎0733.089.030

123. **Militari,Virtutii,vedere** panoramica,Cora,supr105mp dec., et. 4/9, 105 mp, 1992, Militari, Virtutii, vedere panoramica catre Cora, apartament 4 camere, supr. 105 mp. Decomandat, 2 balcoane, 2 gr. Sanitare, et. 4/9, centrala proprie, gresie, faianta, parchet, ac. termopane, instalatii schimbate. **99.000 €;** ☎0739.616.733

124. **Mosilor,** dec., et. 6/8, 86 mp, 1980, dec., mobilat si utilat, va propun un apartament cu 4 camere pe Calea Mosilor, aproape de intersectia cu Mihai Eminescu de unde aveti legaturi catre mijloacele de transport in comun, ☎0722.732.975 axadomenii@yahoo.com

125. **Mosilor-Spatarului** semidec., et. 2/3, 196 mp, 1937, 5 camere ,etaj 2/ P+3,Su -177 mp + balcon 5.2 mp semidec.,gresie,faianta ,parchet,termopan, centrala termica de apartament,boxa subsol -14,5 mp,exista lift **210.000 €;** ☎0723.224.223/ 0749.239.555 nissa200510@gmail.com

126. **Nerva** Traian Timpuri Noi metrou dec., et. 5/8, 1990, 4 camere deomandat, model L, la 7 min de metrou, intr-o zona in plina dezvoltare. **125.000 €;** ☎0747.777.767/ 021.323.00.10 office@centralimobiliare.ro

127. **Nerva** Traian, Anastasie Panu, dec., et. 5/8, 97 mp, 1990, zona foarte buna, pozitie excelenta la 5 minute pe jos de metrou Timpuri Noi, apartament dec., spatios, luminos situat intr-un bloc construit in anul 1990 etaj intermediar, fara imbuntatiri **125.000 €;** ☎0731.300.030 robert.tentantimob@yahoo.com

128. **Nicolae** Grigorescu dec., et. 3/8, 86 mp, 1986, vand ap. 4 camere dec, 3/8, bloc din 1986, doua bai, doua balcoane, bloc reabilitat, necesita renovare, pret negociabil, disponibil oricand prin agentie. **92.000 €;** ☎0727.987.855 romangheorghe.ro@gmail.com

129. **Nordului,** Caramfil, dec., et. 4/5, 188 mp, 2007, apartament 4-5 camere, duplex, etajul 4 si etajul 5/P+5, 188 mp totali, living, 3 dormitoare, birou, dressinguri, 3 bai, terasa 16 mp/ balcon 5 mp, loc de parcare subterana, mobilat si utilat complet; **379.000 €;** ☎0724.299.311 mariuseurobest@gmail.com

130. **Ocazie!** 13 Septembrie Drumul Sarii 4 camere, 95 mp, semidec, etaj 8 semidec., et. 8/8, 95 mp, 1990, **82.900 €;** ☎0747.246.041 diana.florian@galaxyimob.ro

131. **Oportunitate** 4 camere Barbu Vacarescu dec., et. 1/6, 125 mp, 2010, **216.900 €;** ☎0799.029.194 cateliu.gabriel@catoma.ro

132. **Otopeni,** Primarie, dec., et. parter/3, 110 mp, 1990, parter/3 etaje, confort 1, tamplarie termopan, usa metalica (intrare), faianta, gresie, 2 x balcoane, mobilat/utilat. **85.000 €;** ☎0745.502.099 adipiciu@gmail.com

133. **Pantelimon** et. 9/10, 50 mp, 1975, **53.700 €;** ☎0722.459.956 iacobdaniel@galaxyimob.ro

134. **Pantelimon** dec., et. 5/10, 65 mp, Mega Mall, dec., 65 mp, cf 2 sporit, et 5, balcon, bl. reabilitat termic, piata Delfinu, aproape scoala si gradinita, aproape mijloace transport, cadastru, intabulare, pret bun, negociabil, **58.000 €;** ☎0761.749.316/ 0722.824.757

135. **Pantelimon** Circa 8 dec., et. 9/10, 90 mp, 1975, vanzare 4 cam. cf. 1, dec.e etaj 9/10, cu imbunatatiri g, f, p, t, um, ac, balcon inchis, 90 mp, cu boxa la subsol, cadastru si intabulare, stradal, **72.000 €;** ☎0749.199.195 ion@confortcasaimobiliare.ro

136. **Pantelimon,** langa Cora dec., et. 17/17, 115 mp, 1987, Penthouse 4 camere, 115mp, etaj 17, Cora Pantelimon. **99.000 €;** ☎0720.888.046 andrei.guzu@procapital.ro

137. **Pantelimon,** Mega Mall dec., et. 11/12, 80 mp, 1977, **82.500 €;** ☎0722.459.956 iacobdaniel@galaxyimob.ro

138. **Pantelimon,** Mega Mall, semidec., et. 6/11, 100 mp, 1976, Pantelimon, Delfinului, 4 camere, semidec., suprafata 100 mp, constructie 1976, et 6, imbunatatiri, liber, **95.900 €;** ☎0749.199.194 viorica@confortcasaimobiliare.ro

139. **Parc** Sebastian, 95 mp, ap. de 4 camere renovat, utilat, etaj 8, 4 ac, liber, disc., **88.500 €;** ☎0722.517.444

140. **Patru** camere Basarabia Costin Gergian Morarilor dec., et. 2/10, 83 mp, 1979, **85.000 €;** ☎0722.459.956 iacobdaniel@galaxyimob.ro

141. **Patru** camere Iancului, Pantelimon semidec., et. parter/10, 85 mp, 1982, **82.000 €;** ☎0722.459.956 iacobdaniel@galaxyimob.ro

142. **Patru** camere, dec., et. 4/9, 1992, cf. 1, centrala proprie, 2 balcoane, 2 bai, gresie, faianta, parchet, 2 aere conditionate, negociabil, **99.000 €;** ☎0723.446.925

143. **Piata** Iancului, Mihai Bravu, Sos. Iancului, dec., et. 11/14, 100 mp, 1978, metrou Iancului la 3 min. metrou Obor 10 min, pozitionare super buna, bloc civilizat, 100 mp, dec. 2 lifturi, 3 balcoane, baie cu fereastra, vedere frumoasa, cadastru-intabulare, se accepta credit, liber. **113.000 €;** ☎0722.614.867/ 021.688.08.67

144. **Piata** Muncii, Decebal semidec., et. 10/10, 170 mp, 1988, terasa 60 mp, 2 grupuri sanitare, multiple imbunatatiri, etaj 10, vedere superba asupra orasului, constructie bloc 1988, zona foarte accesibila, apropier metrou, cafenele si restaurante, zona centrala, **270.000 €;** ☎0724.724.128 alexalinoprea@yahoo.com

145. **Piata** Unirii, Sf. Vineri, dec., et. 7/8, 1990, 4 camere dec.e, vedere mixta, bloc monolit, situat la 1 minut de metrou. **169.000 €;** ☎0747.77.767/ 021.323.00.10

146. **Piata** Unirii, Cladirea Sitraco, semidec., et. 2/8, 103 mp, 1995, spatiu birouri in suprafata totala de 103 mp, situat in str. Natiunile Unite. **159.000 €;** ☎0723.547.544 elenamanzala5@gmail.com

147. **Piata** Victoriei 4 camere birouri sau locuinta dec., et. 3/5, 120 mp, 1944, **139.900 €;** ☎0799.029.194 cateliu.gabriel@catoma.ro

148. **Piata** Victoriei, bloc Springtime dec., et. 3/11, 100 mp, 1994, ap. 4 camere, mobilat, utilat, renovat recent, reabilitat 2014, cu loc de parcare, **199.000 €;** ☎0731.362.001

149. **Piata** Victoriei, Calea Victoriei semidec., et. parter/7, 82 mp, 1939, 4 camere, parter din 7 etaje, centrala proprie, semidec., imbunatatiri. **105.000 €;** ☎0722.241.640

150. **Piata** Victoriei, Lascar Catargiu dec., et. 3/4, 105 mp, apartament 4 camere in zona centrala, etaj 3/4, dec., 5 minute metrou, spatios, gresie, faianta, parchet, termopan, usa metalica, 2 balcoane, toate actele la zi. Negociabil. **200.000 €;** ☎0773.931.307

151. **Piata** Victoriei, P-ta Romana str Vasile Alecsandri dec., et. 1/2, 240 mp, 1930, Proprietar, vand apartament 142 mp util, lux, tot et 1 in vila istorica solida p+1+m, plus garsoniera 40 mp, garaj 19 mp, pivnita 19 mp, spatiu depozitare 18 mp, teren proprietate 170 mp din 510 mp; **415.000 €;** ☎0724.370.654 anamariagotzinger@yahoo.com

152. **Popesti** Leordeni, Drumul Fermei dec., et. 1/2, 90 mp, 2017, Ocazie! Apartament compus din 5 camere, 3 bai si balcon, curte, terasa (90mp utili). Dispus pe et 1, mansarda, mobilat si utilat. Cash sau credit, **81.000 €;** ☎0732.581.538 andrei.smartrezidential@gmail.com

153. **Prelungirea** Ghencea dec., et. 3/4, 110 mp, 2008, apartement de lux 4 camere, complet mobilat si utilat. **119.000 €;** ☎0767.800.353 chicinascristina@yahoo.com

154. **Pucheni,** Rahova, sector 5, dec., et. 7/10, 87 mp, 2017, oferta, ansamblu rezidential, corp C, 7/10, finisaje moderne alegere, centrala proprie, tamplarie Rehau, usa antiefractie, apometre, spatii joaca copii, teren sport, tva inclus, comision 0, **63.500 €;** ☎0729.349.080 office@ideal-residence.ro

155. **Rahova** semidec., et. 1/8, 90 mp, 1983, Margeanului, semidec. la etajul 1, pozitie excelenta, scara curata, vecini responsabili. Pretul este negociabil. Vecinatati: Sebastian, 13 Septembrie, Petre Ispirescu, **74.500 €;** ☎0722.602.948/ 0727.090.488 andrei@proestate.ro

156. **Rahova,** apartament cu 4 camere semidec., et. 6, 85 mp, 1985, **74.998 €;** ☎0744.770.118 andra.landestate@gmail.com

157. **Rahova-Petre** Ispirescu dec., et. 3/10, 1982, 1982 constructie bloc, stradal, dec. 85 mp, etaj 3/10, gresie, faianta, parchet, termopane, usa metalica, aer conditionat, centrala termica, mobilat si utilat, cadastru si intabulare, liber. **84.900 €;** ☎0731.144.153/ 021.231.23.18

158. **Romana,** semidec., et. 3/6, 98 mp, 1940, vand ap. 4 camere, lux, fara risc seismic, parchet, vedere stradala, utracentral, parchet stejar, boxa, lift, 2 balcoane, 1 min. de Metrou, **120.000 €;** ☎0745.196.185 office@atuimob.ro

159. **Romana,** ASE, Caderea Bastiliei dec., et. 1/3, 124 mp, 1940, apartament situat in vila cu 3 etaje, bine compartimentat, 3 dormitoare, living, dining, bucatarie, 3 grupuri sanitare, instalatii noi, pivnita 10 mp, terasa 10 mp. Parchet, masiv, centrala termica. **187.000 €;** ☎0785.999.000/ 0785.232.323 office@euroinvest.ro

160. **Rosetti,** Vasile Lascar, dec., 98 mp, Piata Italiana, ap 4 camere, etaj 2/8, cu imbunatatiri recente, aer cond?ionat, centrala proprie, liber, bloc reabilitat recent, fara bulina, fara legea 112. **105.000 €;** ☎0752.036.997/ 0765.400.929

161. **Salajan,** chiar pe Jean Steriadi, dec., et. 1/4, 82 mp, 1972, 10 minute metrou, cf, 1, dec., bloc reabilitat, termopane, gresie, faianta, usa metalica, aer conditionat, bucatarie mare, toate actele, loc parcare, boxa **80.000 €;** ☎0728.777.132 office@ramax.ro

162. **Salajan,** piata, metrou, foarte spatios, dec., et. 3/3, 140 mp, 2011, str. Malva, zona linistita penthouse superb, cu terasa mare cca 40 mp, are o vedere superba pana la Splaiul Dambovitei. Deschiderile apartamentului sunt generoase, este foarte bine luminat **148.900 €;** ☎0744.349.967 office@erre.ro

163. **Sector** 4, Berceni, Iriceanu, Kaufland, dec., et. 3/8, 94 mp, 1985, Propr vand ap.4cam. dect, etaj 3/8, pret: 86500 eur, bloc constr. 1985, reabilitat termic, retras de la strada, zona linistita, luminos, spatios, foarte bine impartit, comunitate ok, tel: **86.500 €;** ☎0720.002.332 florin@ansambluri-noi.ro

164. **Stefan** cel Mare, Lizeanu, Viitorului, dec., et. 9/10, 95 mp, 1981, 4 camere, 1981, et. 9/10, dec., st 95 mp, renovat, centrala termica, mobilat si utilat, 2 gr. sanitare, 2 balcoane, gresie, faianta, parchet, termopan, usa metalica, ac, vedere mixta, parcare ADP. **115.000 €;** ☎0728.872.575 bogdan@nordinvest.ro

165. **Tineretului** - Piata Norilor dec., et. 10/10, 95 mp, 1979, apartament 4 camere, confort 1, dec., 2 bai, 2 balcoane, gresie, faianta, parchet, termopan, usa metalica, 2 aparate de aer conditionat, pretul fara concurenta, **85.000 €;** ☎0744.688.996

166. **Titan** metrou, semidec., et. 2/4, 86 mp, 1970, Constantin Brancusi intersectie Nicolae Grigorescu, confort 1, etaj 2 din 4, 2 balcoane, 2 gr sanitare, bloc reabilitat termic, zona linistita, parc IOR, merita vazut **100.000 €;** ☎0732.135.471 office@ramax.ro

167. **Titan** Policlinica, penthouse lux, imobil finalizat dec., et. 10/11, 155 mp, 2019, tip duplex 4 camere, situat la et. 10+11, in imobil 2S+P+11, finisaje de top (Rehau, Roca, Legrand, Buderus) 3 bai, 2 terase, bucatarie inchisa, dormitor cu baie proprie. Pretul nu include TVA **182.000 €;** ☎0784.112.200 titan@barcelonaresidence.ro

168. **Titan,** dec., et. 3/4, 85 mp, Postavaru adiacent cf. 1, dec., 3/4, balcon in termopan, 85 mp, 2 gr. sanitare, curat locuibil, g, f, p, t, um, aproape scoala si gradinita, zona verde civilizata, parculet, magazine, toate actele, neg., **82.000 €;** ☎0761.749.316/ 0722.824.757

169. **Titan,** 5 minute metrou, Constantin Brancusi intersectie Nicolae Grigorescu, confort 1, etaj 2 din 4, bloc reabilitat termic, 2 gr sanitare, 2 balcoane, gresie, faianta, termopane, zona linistita, parc, **100.000 €;** ☎0728.777.132 office@ramax.ro

170. **Titan,** Circa 13 Politie, dec., et. 4, 87 mp, 1968, Titan - str. Ciucea, 4 camere, cf. 1 dec., et. 4, 87 mp gresie, faianta, parchet, termopan, bloc civilizat, aer conditionat, bloc reabilitat termic, toate actele la zi, liber, neg., **76.000 €;** ☎0742.633.124

171. **Titan,** Codrii Neamtului, dec., et. 3/4, 82 mp, 1970, va oferim spre vanzare 4 camere cf. 1 dec., etaj 3/4. Apartamentul are gresie, faianta, parchet, termopan, ac. Blocul este reabilitat termic, curat, 2 minute pana la transportul in comun **84.500 €;** ☎0761.086.217/ 0733.154.800 baraceanu.daniela@yahoo.com

172. **Titan,** Liviu Rebreanu, Aleea Barajul Bistri?ei et. 1/4, 82 mp, 1970, 4 cam, et.1/4, 82mp, 2 bai, 2 balcoane, usa metalica, parchet, ideal pentru familii cu copii, gradinite, scoli, parcuri , locuri de joaca, magazine, RATB 3 min, M Titan 1 statie RATB. **87.000 €;** ☎0758.259.731

173. **Titan,** Nicolae Grigorescu, metrou semidec., et. parter/8, 90 mp, 1983, Parc IOR, Matei Ambrozie, apartament 90 mp, curat, liber, semidec., 2 grupuri sanitare, loc parcare, se accepta credit, pret negociibil. **98.000 €;** ☎0722.765.302 daniela_calin24@yahoo.com

174. **Titan,** Nicolaie Grigorescu, Aleea Patulului dec., et. 10/10, 60 mp, 1975, un apartament foarte bine impartit, camere spatioase si luminoase. Iti ofera o viziune clara a ceea ce inseamna un camin compartimentat eficient si in acelasi timp generos ca si spatiu intim; **57.000 €;** ☎0721.115.770 dragomirdianamaria@gmail.com

175. **Titan,** Ozana, Metrou 1 Decembrie 1918, sector 3 dec., et. 5/5, 238 mp, 2019, apartament 4 camere 237,7 mp utili, complet finisat si utilat cu centrala termica proprie, calorifere, obiecte sanitare, tamplarie PVC, geam termoizolant usa metalica, instalatii sanitare, **171.749 €;** ☎0722.485.440 office@estimobiliar.ro

176. **Titan,** Ozana, metrou 1 Decembrie 1918, sector 3 dec., et. 5/5, 238 mp, 2019, apartament 4 camere 237,7 mp utili, complet finisat si utilat cu centrala termica proprie, calorifere, obiecte sanitare, tamplarie PVC, geam termoizolant usa metalica, instalatii sanitare, **171.740 €;** ☎0747.453.176 office@estimobiliar.ro

177. **Titan,** Piata Minis, Barajul Uzului, Metrou Costin Georgian semidec., et. 2/4, 76 mp, 1968, **86.990 €;** ☎0744.569.253 ungureanu.stefan@galaxyimob.ro

178. **Unirii** Bd., duplex 4-camere Octavian Goga-Tribunal dec., et. 7/8, 104 mp, 1996, blocul se afla in apropierea BD.Unirii pe Bd. Octavian Goga foarte aproape de Tribunal, AP.4cam. Duplex, et.?si 8, SU-104mp,3balcoane, 2bai, imb. g, f, p, um, ac, cadastru, intabulare, accesibil imediat, **175.000 €;** ☎0722.614.867/ 0723.947.833

179. **Unirii,** Biblioteca Nationala, et. 6, duplex, an constructie 2000, 5 camere, st 160 mp, g, f, t, p.www.confortresidence.eu **305.000 €;** ☎0741.160.332

180. **Unirii,** dec., et. 7/8, 110 mp, 1990, Bulevardul Libertatii, stradal, vedere Palatul Parlamentului, dec., 2 grupuri sanitare, aer conditionat, pozitie deosebita, adiacent Piata Unirii, Parc Izvor, Marriott **220.000 €;** ☎021.319.78.04/ 0723.515.199 oli_daniel@yahoo.com

181. **Unirii,** dec., et. parter/10, de vanzare imobil bd. Unirii 72 cu proiect aparthotel: mezanin si pe et. 1-10 se vor amenanja 50 unitati locative, iar la,parter spa?iu comercial (restaurant) Â¬ amplasat la parter in suprafata de 300 mp **4.900.000 €;** ☎0722.200.926/ 0722.339.400 catalina.avram@romconsulting.ro

182. **Unirii,** Alba Iulia, 120 mp, 1937, vand ap. 4 camere, 2 intrari, parter inalt din P+2, magazie, boxa, 115.000 Euro + garaj 29 mp 14.000 Euro. Accept variante; ☎0785.352.434

183. **Unirii,** Alba Iulia, metrou, finalizat, dec., et. 1/5, 90 mp, 2018, comision 0, constructie noua, dezvoltator, bucatarie inchisa, bloc din caramida, centrala proprie, finisaje de calitate superioara, locuri de parcare. Program L-D. Intrebati si de celelalte proiecte, **153.500 €;** ☎0722.248.933 viorel.iosifescu@gmail.com

184. **Unirii,** bd., pe strada Valeriu Braniste, dec., et. parter/3, 135 mp, intersectie Matei Basarab, bloc tip vila cu 3 etaje, parter inalt, 4 camere, dec.e, balcon, boxa, parchet, 2 gr sanitare, toate actele, zona cu multa verdeata, **117.000 €;** ☎0728.777.132 office@ramax.ro

185. **Unirii,** Camera de Comert, dec., et. 3/7, 98 mp, 1992, 4 camere dec.e, bloc monilit, stradal vedere lateral si spate, curat ingrijit, **154.900 €;** ☎0747.777.767 office@centralimobiliare.ro

186. **Unirii,** Casa Poporului, comision 0% dec., et. 3/8, 104 mp, 1991, 1991 anul constructiei, oferta vanzare apartament 4 camere pe Calea 13 Septembrie, 104 mp, etaj 3/8, mobilat si utilat, loc de parcare, boxa la subsol, comision 0%. www.realkom.ro **189.000 €;** ☎0736.333.063 florin.stanica@realkom.ro

187. **Unirii,** Fantani, dec., et. 7/8, 100 mp, 1990, Unirii Fantani, stradal, apartament 4 camere, etaj 7/8, dec., suprafata 100 mp, 3 balcoane, vedere mixta, bloc monolit, constructie 1990, cadastru, intabulare, liber **177.000 €;** ☎0722.359.898/ 0722.573.232 office@interpartes.ro

188. **Unirii,** Fantani, dec., et. 3/8, 100 mp, 1990, Unirii piata, Fantani, apartament 4 camere, etaj 3/8, dec., vedere mixta, suprafata 100 mp, 4 balcoane, cadastru, intabulare, bloc monolit, constructie 1990, liber. **210.000 €;** ☎0722.359.898/ 0722.573.232 office@interpartes.ro

189. **Unirii,** intersectie cu Traian, comision 0% dec., et. 7/8, 110 mp, 1997, 1997 anul constructiei, oferta vanzare apartament 4 camere pe Strada Straian, mobilat si utilat, 2 locuri de parcare, 110 mp utili, etaj 7/8, finisaje de lux, geam la baie. www.realkom.ro **189.000 €;** ☎0723.620.112

190. **Unirii,** Mamulari, ultracentral p+1e vila solida semidec., et. parter/1, 90 mp, 1940, Unirii Mamulari, ultracentral, p+1e, vila interbelica solida, caramida, toata vila 2 proprietari, 90 mp utili, 4 cam , 2gr sanitare, renovata total, 3 min. piata Unirii, acte in regula, fara risc seismic. **125.000 €;** ☎0726.664.381 valentin.florea@bvn.ro

191. **Unirii,** Mitropolie, Serban Voda dec., et. parter, 152 mp, 1935, Apartament superb in vila, 6 camere plus 1 camera separata, in curte. Apartament complet renovat si izolat termic in 2017. Doua centrale termice, aer conditionat, 1 loc parcare propriu. Doar cash. **145.000 €;** ☎0735.255.256/ 0762.692.237

192. **Unirii,** str Anton Pann, hotel International Unirii va oferim pe langa hotel International pe str. Anton Pann un ap 4 cam semid in S= 120 mp situat la et 2/3, intr-o vila interbelica din 1938 fara bulina sau risc seismic si avand 2 intrari+teren. **107.000 €;** ☎0733.657.211 danyion67@yahoo.com

193. **Universitate,** bd. Carol, Intrarea Mantuleasa, semidec., et. parter/1, 134 mp, parter inalt, teren 98 mp, in vila solida d+p+1+m, structurat in doua unitati locative distincte, parter 91 mp, demisol 43 mp, utilizabile individual sau complementar, curte exclusiva, fara lg 112, **232.000 €;** ☎0762.612.172/ 0799.933.979

194. **Universitate,** biserica Armenesca ap 4 cam., semidec., et. 1/1, 120 mp, 1925, Armeneasca va oferim la vanz ap 4 cam. cf. 1 la mansarda (et. 1/1) semidec., s. 120 mp cu 2 buc. si 2 gr. sanitare, curat si situat intr-o vila boereasca din 1925 solida si fara bulina, liber, **79.000 €;** ☎0733.657.211 danyion67@yahoo.com

195. **Universitate,** Piata Rosetti, dec., et. 1/5, 180 mp, 1949, str. Dianei, ofer spre vanzare apartament de 6 camere, 2 bai, bucatarie, debara, la care se adauga o terasa de 15 mp, inchisa cu geamuri antiglont. Imobilul este in stil francez, **287.000 €;** ☎0731.602.907/ 0755.680.215 ionut.imobiliare2011@gmail.com

196. **Universitate,** Rosetti, semidec., et. 2/8, 100 mp, 1940, apartament confort 1, semidec. situat la etajul 2/8, bloc din 1940, suprafata de 100 mp. liber, intabulat, parchet, aer conditionat, **102.000 €;** ☎0731.144.152/ 021.231.23.18

Imobiliare vânzări CASE, VILE

197. **Universitate,** Rosetti, Armand Calinescu 7, semidec., et. 2/8, 120 mp, 1940, vand apartament 4 camere. Circular comfort 1 3 balcoane, doua bai una cu jacuzi, 5 minute pana la metrou Universitate. Statia de tranvai un minut si autobus, **127.300 €;** ☎0724.368.830 florykxxx@yahoo.com

198. **Universitate,** ultracentral, semidec., et. 3/4, 98 mp, 1937, Piata Rosetti, la etajul 3 din 4, un apartament cu imbunatatiri, generos 98 mp, cu posibilitate de compartimentare, comision 0. Imobil incadrat RS2. **88.800 €;** ☎0726.077.077 office@zoomcity.ro

199. **Uranus** vizavi de Palatul Parlamentului dec., et. 3/5, 150 mp, 2018, 4 cam cu terasa mare, deosebit, bloc 2018, proprietar **280.000 €;** ☎0723.283.463 mateiserban@gmail.com

200. **Vacaresti,** Timpuri Noi, mobilat, utilat, dec., et. 8/8, 90 mp, 1988, va invitam sa achizitionati un apartament cu 4 camere, amplasat in zona centrala a Bucurestiului, cu acces rapid catre toate punctele de interes. **104.000 €;** ☎0762.861.186 smartrezidential@yahoo.com

201. **Vanzare** 4 cam fara risc, Universitate Bulevardul Carol dec., et. 2/6, 120 mp, 1945, **134.000 €;** ☎0758.115.407 denisa.caracuda@galaxyimob.ro

202. **Vanzare** apartament 4 camere in vila zona Universitate, Piata Rosetti et. 2/3, 100 mp, **153.000 €;** ☎0733.655.655 doinita@elegantimob.ro

203. **Vanzare** apartament 4 camere Pantelimon, dec., et. 8/10, 80 mp, 1973, **74.000 €;** ☎0765.730.872 valeriu.preda@homess.ro

204. **Victoriei** Academia Romana, semidec., et. 1/3, 1943, central apartament 5 camere, confort 1 circular, etaj 1/3, an 1943, bloc fara probleme, st=125 mp, necesita renovare, 2 terase, intabulat, liber, boxa **210.000 €;** ☎0731.144.152

205. **Vitan** dec., et. 2/8, 99 mp, 1988, Mall, str Agh Barsescu, cf. I, curat, semistradal, acte la zi, renovat la nivel 2008. **135.000 €;** ☎021.253.01.13/ 0745.087.966 office_treibrazi@yahoo.com

206. **Vitan** Anastasie Panu dec., et. parter/8, 96 mp, 1984, parter, fara balcon, dec., ideal firma dar si locuinta, necesita amenajare, acte la zi, cash/credit, vecinatati: Unirii, Decebal, Dristor. **135.000 €;** ☎0723.460.200/ 021.210.76.00 sweethome_imob@yahoo.com

207. **Vitan** Residence 2, Mihai Bravu, duplex 3 camere semidec., et. 11/12, 109 mp, 2012, Vitan Residence 2, duplex 3 camere, 109 mpu se vinde in stadiul actual, contorizare individuala, centrala de bloc, nu se percepe TVA. **135.000 €;** ☎0744.136.042/ 0745.463.955 vitanresidence@gmail.com

208. **Vitan,** Casa de Pensii, renovat, semidec., et. 2/2, 134 mp, va propun un apartament frumos renovat, in care va puteti muta direct in zona Vitan, Casa de Pensii. Apartamentul este situat la etajul 2 al unei case solide, **150.000 €;** ☎0722.732.975 axadomenii@yahoo.com

209. **Vitan,** Mall Vitan, Brailita dec., et. 7/8, 98 mp, 1989, "ProCapital Development" ofera spre vanzare:apartament 4 camere dec. 2 grupuri sanitarebucatarie open space hol spatios; **115.000 €;** ☎0720.888.021 cosmin.vasilache@procapitald.ro

Case, vile

1. **1 Decembrie** 1918, vila Trapez, intravilan, S.U. 977 mp, curte 1000 mp, 10 cam., 2015, la rosu, Opel, Trapez, 12 min metrou, d+p+e1+e2, teren D 20, pretabil investitie, bloc, camin pt batrani, clinica, activitate comerciala, acte in regula, **415.000 €;** ☎0726.664.381 valentin.florea@bvn.ro

2. **1 Mai,** Turda, S.U. 100 mp, curte 250 mp, 4 cam., 1945, Turda, Colegiul Ion Neculce, 5 min. Piata 1 Mai, casă locuibila, caramida, 4 camere, bucatarie, 2 bai, steren - 250 mp, d- 10 ml, toate utilitatile, **175.000 €;** ☎0726.385.622/ 0728.873.202 liviu.andrei@falc-imobiliare.ro

3. **23 August** S.U. 97 mp, curte 730 mp, 4 cam., 1970, Industriilor, scoala 55, casa renovabila, sau demolabila, 4 camere, nivel de parter, 1970, construit 120mp, teren 730 mp, deschidere de 30ml, toate utilitatile, mijloace de transport, curte generoasa. **162.000 €;** ☎0722.625.492/ 021.321.10.20 office@credoamg.ro

4. **Acasa** in Ciolpani S.U. 150 mp, curte 400 mp, 5 cam., 2009, la chiele, **84.900 €;** ☎0735.551.422 florin.toma@catoma.ro

5. **Adunatii** Copaceni, jud Gr S.U. 130 mp, curte 961 mp, 3 cam., 2017, in constructie, Casa Adunatii Copaceni, judetul Giurgiu, suprafata construita 130 mp, teren 961 mp, **52.000 €;** ☎0730.075.774

6. **Afumati,** Padurea Golasei, in mijlocul naturii S.U. 200 mp, curte 1000 mp, 5 cam., 2017, la chiele, floare de salcam, stil arhitectural -traditional romanesc. Printre pomi fructiferi, vita de vie nobila si copacei ornamentali, a luat fiinta o frumoasa casa romaneasca. Multe poze disponibile; **150.000 €;** ☎0740.111.969 liviu.marinel@rupi.ro

7. **Alexandriei,** Safirului, S.U. 125 mp, curte 242 mp, 4 cam., 2018, la chiele, zona in plina dezvoltare, strada asfaltata, toate utilitatile trase in casa (inclusiv canalizare), va puteti alege finisajele,materiale de constructie de buna calitate **92.500 €;** ☎0722.465.875

8. **Alexandrei-Haliu** S.U. 118 mp, curte 230 mp, 4 cam., 2018, la chiele, Str Rahovei, duplex, la chiele, va puteti alege parchetul, finisaje de calitate, gazul si curentul trase in casa, se accepta credit, **92.000 €;** ☎0722.465.875

9. **Antracit** Residence, proprietar vila individuala S.U. 230 mp, curte 396 mp, 6 cam., 2019, la chiele, 230 mp suprafata totala utila, teren 396 mp, vila individuala p+1+m la alb, pret cu TVA inclusa. Detalii la telefon sau antracit.ro. Face parte din Ansamblul Antracit Residence 6 Cartier Craitelor **189.900 €;** ☎0730.448.944 contact@antracit.ro

10. **Aparatorii** Patriei, Berceni, S.U. 75 mp, curte 103 mp, 4 cam., 2018, la chiele, va oferim spre vanzare o vila situata la 10 minute de statia de metrou Aparatorii Patriei, intr-o zona ce beneficiaza de infrastructura completa, iluminat public si acces usor la mijloace de transport. **90.000 €;** ☎0730.245.876/ 0727.175.861 roxana@sudrezidential.ro

11. **Baba** Novac, Muncii, S.U. 100 mp, curte 150 mp, 4 cam., 1967, la chiele, casa single, 4 camere, 2 grupuri sanitare, 2 debarale, bucatarie mare, renovata recent, centrala termica, izolata, Curte 150 mp + 12 mp foisor, 3 locuri de parcare, toate utilitatirile. **165.000 €;** ☎0769.651.162

12. **Bachus** - sector 5, S.U. 120 mp, curte 120 mp, 4 cam., 1950, casa 2 paianta locuibile, 2 de renovat, apa si canal in curte, **33.000 €;** ☎0771.505.822/ 0786.299.984

13. **Baicului,** str. Olimpiadei sector 2, S.U. 42 mp, curte 285 mp, 3 cam., 1976, demolabila, urgent casa legea 112, Baicului, Obor Kaufland Colentina **55.000 €;** ☎0785.920.059 Marius25822003@yahoo.com

14. **Balotesti,** S.U. 117 mp, curte 912 mp, 4 cam., 2014, la cheie, ofer spre vanzare o casa superba in Comuna Balotesti, in complexul rezidential Good Residence Venus, o locatie exclusivista, foarte aproape de padurea Snagov, Edenland Park si Laguna Verde. **138.000 €;** ☎0720.035.976 Goodmorning100@yahoo.com

15. **Balotesti, S.U. 120 mp, curte 1000 mp, 3 cam., 2001, la cheie, vila din lemn p+1 supr. 120 mp, renovata total interior-exterior in 2017, parter living, bucatarie, baie cu dus, terasa, doua beciuri 30 mp. Etaj 2 dormitoare, baie cu cada, doua balcoane, incalzire centrala. www.imobiliare-prs.ro 120.000 €; ☎0724.222.000**

16. **Balotesti,** parter plus mansarda, deschidere lac 1000mp teren S.U. 142 mp, curte 1000 mp, 4 cam., 2000, la cheie, **115.000 €;** ☎0744.569.253 ungureanu.stefan@galaxyimob.ro

17. **Baneasa** pod, sect. 1. S.U. 105 mp, curte 200 mp, 3 cam., 1975, demolabila, Baneasa, din str. Dobrogeanu Gherea, casa asezata pe teren T. 200, pod Baneasa, va oferim la vanz. o casa modesta din caramida 3 cam, situata pe o intrare din str Dobrogeanu Gherea **92.000 €;** ☎0733.657.211 danyion67@yahoo.com

18. **Baneasa,** Aerogarii, Aviatiei, Biharia, S.U. 321 mp, curte 318 mp, 10 cam., 2005, la cheie, vila P+1+M, 10 camere, functioneaza gradinita, 321 mp utili 405 construiti, 318 mp teren. Investitie (pastrarea chiriasului) sau relocare firma, clinica medicala, birouri. Pozitie buna **349.900 €;** ☎0742.893.157 daniel@danieldobre.ro

19. **Baneasa,** Zoo, Drumul Poctoavei, vanzare casa vila S.U. 455 mp, curte 1200 mp, 7 cam., 2005, la chiele, Baneasa Zoo Drumul Poctoavei teren 1200 mp S+P+1+M, 2 garaje, 7 camere, 5 dormitoare, 4 bai, cf, supt constr. 565 mp, curte 900 mp, rugam seriozitate **585.000 €;** ☎0784.931.644/ 0763.863.822 teraimobiliare@yahoo.com

20. **Becicherecu** Mic S.U. 67 mp, curte 558 mp, 5 cam., 2014, la rosu, proprietar, ofer spre vanzare casa individuala in Becicherecu Mic. **42.000 €;** ☎0742.594.524

21. **Berceni** Comuna Central S.U. 130 mp, curte 240 mp, 4 cam., 2019, la chiele, Proprietar vand vila tip duplex,Living + 3 dormitoare, curte 240 mp, toate utilitatile bransate, Centrala Proprie, Asfalt. . Acte gata cadastru si intabulare. Negociabil **72.000 €;** ☎0721.965.254

22. **Berceni** comuna, vila 5 camere garaj, teren 400 mp S.U. 160 mp, curte 400 mp, 5 cam., 2018, la chiele, aproape de DJ, asfalt, 160 mp utili, c-tie 2018, caramida, geamuri Tripan, tabla, izolata, centrala, gard, la cheie. Pret. 110.000. euro. Comision 0% **110.000 €;** ☎0744.570.957 adalexhouse@gmail.com

23. **Berceni** Mall, Grand Arena, S.U. 110 mp, curte 140 mp, 4 cam., 2018, in constructie, vila patru camere curte proprie zona linistita, **95.000 €;** ☎0767.710.529 marius@sudrezidential.ro

24. **Berceni** Sos Oltenitei vila ultramoderna, 4 camere S.U. 120 mp, curte 100 mp

Imobiliare vânzări CASE, VILE

80. **Calea** Calarasilor, Delea Veche, S.U. 41 mp, curte 41 mp, 2 cam., 1940, la cheie, casa curte comuna, 2 camere, baie cu geam, bucatarie, gresie, faianta, termopane, reabilitata cu polistiren, centrala, pod pentru depozitare, libera, toate actele. **58.000 €;** ☎0728.777.132 office@ramax.ro

81. **Calea** Plevnei, S.U. 100 mp, curte 80 mp, 3 cam., 1933, la cheie, parter in vila, 100 mp plus 66 mp demisol, 1936, parchet stejar, centrala termica pe gaz, toate utilitatile, stradal, fara risc seismic, fara legea 112, zona centrala, negociabil, acte la zi. **97.000 €;** ☎0745.004.308

82. **Calea** Vitan, Auchan, curte 150 mp, 4 cam., teren 10/15, lumina, apa, canalizare, gaze, **120.000 €;** ☎0726.776.032

83. **Caminul** tau din Nord! Vila P+1+M, cu piscina si 1100mp teren S.U. 420.00 mp, curte 1100.00 mp, 6 cam., 2008, la cheie, **650.000 €;** ☎0726.284.310 contact@alexandrucordea.ro

84. **Campina, Alunis, Prahova, curte 611 mp, 5 cam., imobil P+M, mobilat, renovat 2014, izolat termic, pomi fructiferi, put cu hidrofor, boiler, baie, bucatarie (gresie, faianta) fosa septica, acoperis de tabla, doua porti (auto, pietonal). Acces la sosea, acte in regula, neg. la vedere, 50.000 €; ☎0746.510.077/ 0755.047.765/ 0764.541.964**

85. **Campina,** com. Banesti, Urleta, S.U. 50 mp, curte 633 mp, 1 cam., 2016, casa compusa din camera, baie, bucatarie, terasa inchisa, foarte solida, caramida, stalpi beton B300. Deschidere teren 25 ml la soseaua principala, magazin/ maxi taxi 100 mp, toate utilitatile. Merita vazuta, **30.000 €;** ☎0722.651.954

86. **CAMPULUNG** MUSCEL ultracentral, casa curte, constructie anul 2000, compusa din 2 apartamente a cate 2 camere, bucatarie, grup sanitar, gaze, apa curenta, teren 540 mp; ☎0722.551.873

87. **Campulung** Muscel- Arges, S.U. 180 mp, curte 700 mp, 6 cam., 2008, str Gruiului, proprietar, casa p+e+m, toate utilitatile, curte amenajata, gradina, la parter: living, bucatarie, grup sanitar, etaj: 3 dormitoare, grup sanitar, mansarda 2 camere; **150.000 €;** ☎0722.547.555

88. **Cartier** 23 August, S.U. 115 mp, curte 540 mp, 4 cam., 1998, la rosu, str. Garii Catelu teren 540 mp, deschidere 10, casa 4 camere baie si bucatarie suprafata 115 mp(necesita renovare). In curte mai sunt 2 corpuri de casa: casa P+1 fara autorizatie **99.000 €;** ☎0724.226.342/ 021.312.59.99 cristian@k-imobiliare.ro

89. **Cartier** 23 August, sector 3, vand casa pe teren 461 m. Toate utilitatile, gaze, apa, canal, **65.000 €;** ☎0727.958.990

90. **Cartier** Dacic, Colentina, S.U. 200 mp, curte 100 mp, 5 cam., la cheie, particular, apartament in vila - etaj+mansarda. 5 camere, 2 holuri, 3 bai, 3 balcoane, terasa 200mp construiti, curte 100mp, deschidere 10ml; toate utilitatile. **215.000 €;** ☎0766.491.346

91. **Casa** Balaceanca 2016 mobilata utilata Acces facil din A2 Comision 0%, S.U. 86.00 mp, curte 347.00 mp, 3 cam., 2016, la cheie, **85.000 €;** ☎0725.540.400 vlad@vladtrimbitasu.ro

92. **Casa** Bucuresti, S.U. 78 mp, curte 160 mp, 4 cam., 1980, la cheie, proprietar vand casa singur curte, 4 camere, din c?r?mid?, izolat? termic interior/exterior, structura din beton. **78.500 €;** ☎0771.523.081/ 0771.770.774

93. **Casa** curte Foisorul de Foc S.U. 104 mp, curte 150 mp, 5 cam., 1922, la cheie, **237.000 €;** ☎0770.357.727 contact@mihaimanica.ro

94. **Casa** Floreasca S.U. 200 mp, curte 205 mp, 4 cam., 2007, la cheie, **319.000 €;** ☎0799.029.194 cateliu.gabriel@catoma.ro

95. **Casa** interbelica de vanzare Foisor Pache Protopopescu S.U. 322 mp, curte 165 mp, 9 cam., 1915, la cheie, **349.900 €;** ☎0735.551.422 florin.toma@catoma.ro

96. **Casa** P M Calea Mosilor, rezidential/comercial, ideal investitie S.U. 87 mp, curte 120 mp, 3 cam., 1940, la cheie, **140.000 €;** ☎0722.370.702 constantin@galaxyimob.ro

97. **Casa** p+m cu teren 270 mp, Gagu, comuna Dascalu S.U. 68 mp, curte 271 mp, 3 cam., 2018, la cheie, **64.500 €;** ☎0769.250.545 contact@cristinamarin.ro

98. **CASA** SF STEFAN PLANTELOR AUTORIZATIE EXTINDERE VALABILA S.U. 60.00 mp, curte 50.00 mp, 2 cam., 1925, la cheie, **65.000 €;** ☎0725.540.400 vlad@vladtrimbitasu.ro

99. **Casa** single Tunari 120 mp utili, toate utilitatile S.U. 110 mp, curte 287 mp, 4 cam., 2018, la cheie, **120.000 €;** ☎0720.714.919 razvan.dumitrescu@catoma.ro

100. **Casa** Titan Theodor Pallady 10 minute metrou S.U. 107 mp, curte 70 mp, 4 cam., 2019, in constructie, **90.000 €;** ☎0730.466.975 alex@alexbrebeanu.ro

101. **Casa** Verde Buftea Comision 0% S.U. 249.00 mp, curte 921.00 mp, 7 cam., 2011, la cheie, **285.000 €;** ☎0729.101.123 valeriu@valeriustancu.ro

102. **Catelu,** Ilfov S.U. 240 mp, curte 500 mp, 6 cam., 2007, la cheie, Vila p+1, la achizitie bonus autoturism Peugeot 307 din 2007 (5 usi) Â©n stare perfecta de functionare, inmatriculata in Bucuresti, acces la metrou Anghel Saligny- 7 min, se vinde nemobilata, acte ok, **225.000 €;** ☎0723.351.895/ 0745.351.895 tinaparaschiv@yahoo.com

103. **Chiajna,** duplex 5 camere, teren si parcare S.U. 165 mp, curte 250 mp, 5 cam., 2018, in constructie, duplex 5 camere, amplasat intr-o zona linistita, dispune de imbunatatiri precum izolatie interioara si exterioara, posibilitatea de a amenaja in podul casei 2 dormitoare, loc de parcare, **105.000 €;** ☎0720.822.960 contact@rezidential-orhideelor2.ro

104. **Ciolpani,** S.U. 80 mp, curte 400 mp, la cheie, vand vila P+1E, zona Ciolpani, suprafata 80 mp, teren 400 mp. Toate utilitatile, la cheie. Pret negociabil **80.000 €;** ☎0768.393.570

105. **Ciolpani,** manastirea Tiganesti S.U. 130 mp, curte 500 mp, 3 cam., 2018, la cheie, Casa in cartier rezidential, toate utilitatile, utilata mobilata zona Scrovistea, maxi taxi direct Bucuresti, **85.000 €;** ☎0723.049.152 any_nistor@yahoo.com

106. **Ciorogarla,** Ilfov, S.U. 150 mp, curte 420 mp, 4 cam., 2017, la cheie, casa de vanzare la cheie, 4 camere, 419 m2. **83.000 €;** ☎0720.888.055 claudiu.luca@procapitald.ro

107. **Cismigiu,** vila superba 7 ap. sect. 1, nou 2018 S.U. 360 mp, curte 235 mp, 14 cam., 2018, la cheie, vila superba 7 apartamente, Cismigiu, nou 2018 ideal investitie str. General Berthelot nr. 88, 200 mp teren + constructie: demisol (48 mp)+Parter (101 mp)+Etaj 1 (104 mp)+mansarda (106 mp), toti sunt utili. **509.900 €;** ☎0744.706.178 cazacu_dan@yahoo.com

108. **Cladire** integrala, ideal investitie Universitate, fara risc sau L 112 S.U. 537 mp, curte 400 mp, 17 cam., 1945, la cheie, **905.000 €;** ☎0737.613.004 george.dimitriu@galaxyimob.ro

109. **Clinceni,** constructor, vila in calcan str. Ciurari S.U. 150 mp, curte 600 mp, 4 cam., 2019, la cheie, vand vila A©n calcan, constructie deosebit? cu materiale de calitate, finisaje lux, toate utilitatile contorizate, acces drum asfaltat si iluminat, Ratb 456 la 10 min, zona linistita, accept credit **125.000 €;** ☎0722.400.220 marcel.iamandei@yahoo.com

110. **Clinceni,** Ilfov S.U. 120 mp, curte 250 mp, 4 cam., 2018, Case tip duplex si single. Contacteaza proprietarul anuntului si stabileste o vizionare. Adresa: Strada Fortului 18, Comuna Clinceni, Ilfov. ☎0722.540.463

111. **Clinceni,** Olteni 1 km de Prelungirea Ghencea S.U. 100 mp, curte 430 mp, 3 cam., 2019, la rosu, casa individuala 100 mp, compartimentata astfel: hol intrare + living 30 m, bucatarie 10 m, baie 4 m, dormitor 13 m, hol 5 m, dormitor matrimonial 16 m cu baie proprie de 5 m + o terasa exterioara de cca 25 m. **69.500 €;** ☎0761.579.500

112. **Clinceni,** parc, S.U. 110 mp, curte 250 mp, 4 cam., 2018, la cheie, vila in duplex Clinceni Bragadiru, p+1, 130 mp sc. 250 mp teren, 3 dormitoare, 3 bai, living bucatarie, parcare, canalizare, gaze, curent, finisata, Ratb, maxi Ghencea, accepta credit, ultima vila, asfalt **55.000 €;** ☎0726.663.288 pfaliviudumitrache@yahoo.ro

113. **Clinceni,** str. Privighetorii, jud. Ilfov S.U. 93 mp, curte 300 mp, 3 cam., 2017, la cheie, vand casa situata in comuna Clinceni, str. Privighetorii, judet Ilfov. Casa este compusa din 3 camere, terasa si pod, cu S 93 mp si SC 120 mp. Teren in suprafata de 300 mp. Pret 65.000 euro. **65.000 €;** ☎0741.114.520 avocat.sandu@yahoo.com

114. **Clinceni-** Putul Olteni cu 800 mp curte S.U. 127 mp, curte 800 mp, 5 cam., 2016, la cheie, Vila individuala P+1, 150mp sc,800mp teren,4 dormitoare, living, bucatarie 14mp,2 bai, camera tehnica, terasa, garaj,se amenajeaza la cheie, toate utilitatile gaze, curent, canalizare, apa curenta, **115.000 €;** ☎0726.663.288 Pfaliviudumitrache@yahoo.ro

115. **Colentina** Andronache, S.U. 160 mp, curte 300 mp, 4 cam., 2010, la cheie, Colentina Andronache zona vile linistita) p+1+m, suprafata teren de 300 mp. 4 camere la cheie ,80 mp/ nivel, constructie 2010, cadastru si intabulare, living, balcon , curte fata spate, utilitati, **145.000 €;** ☎0731.144.159/ 021.231.23.18

116. **Colentina** Carrefour, Dedeman S.U. 160 mp, curte 120 mp, 5 cam., 2012, la cheie, aproape de Niro-Europa, vila gen duplex, noua, zona foarte finistita, P+1ET.+M, caramida poroterm, structura din beton armat, izolata termic, finisata modern, centrala termica, accesibila imediat, cadastru, intabulare, energetic. **153.000 €;** ☎021.688.08.67/ 0722.614.867

117. **Colentina** Fundeni str. Campul cu Narcise S.U. 64 mp, curte 80 mp, 3 cam., 1960, la cheie, casa singur curte 3 camere, baie, bucatarie si garaj (trasnformat in spatiu comercial) suprafata teren 120 mp, suprafata casa 65 mp si spatiu comercial 20 mp. Cadastru, intabulare, libera. **89.000 €;** ☎0724.226.342/ 021.312.59.99 cristian@k-imobiliare.ro

118. **Colentina** vanzare casa vila S.U. 110 mp, curte 435 mp, 5 cam., 1952, la cheie, Colentina, Europa, capatul tramvaiului 21, adiacent teren 435 mp, 5 cam, baie, bucatarie, gaze soba caramida constructie 1952, cf libera necesita renovare, rog seriozitate, nediscutabil, **87.500 €;** ☎0720.533.650/ 0763.863.822 teraimobiliare@yahoo.com

119. **Colentina,** vand casa batraneasca, 335 mp, desch. 10 m, apa, canal in casa, gaz la poarta, scoala, Ratb, **95.000 €;** ☎0767.319.221/ 0765.328.031

120. **Colentina,** Andronache S.U. 30 mp, curte 30 mp, 2 cam., 1970, Casa la curte, zona Colentina - Andronache, s. teren 30 mp (din care 24 mp amprenta casei), formata din 2 cam.+bucatarie+hol+baie+pod, toate utilitatile, necesita renovare, acte la zi, libera. **22.000 €;** ☎0764.721.017 office@evohouse.ro

121. **Colentina,** Carrefour, S.U. 100 mp, curte 250 mp, 3 cam., 1960, la cheie, suprafata utila 100 mp, teren 250 mp, 3 camere la cheie, refacuta, renovata complet, baie, bucatarie, cadastru si intabulare, apa, canalizare, centrala, izolatie, curte amenajata, pavata, gradina. **99.900 €;** ☎021.231.23.18/ 0731.144.151

122. **Colentina,** Carrefour, Dedeman, S.U. 380 mp, curte 566 mp, 4 cam., 2012, la cheie, vila P+1+M, cu dubla deschidere la teren, amprenta de 197mp, si curte libera de 369 mp, arhitectura moderna la interior, se vinde mobilata si utilata in totalitate, garaj incalzit, semineu, centrala **285.000 €;** ☎0752.552.709 marinel.gulin@gmail.com

123. **Colentina,** Doamna Ghica S.U. 70 mp, curte 180 mp, 4 cam., 1960, la cheie, casa curte 4 camere, hala 100 mp amenajata, curte, apa, canalizare, libera, cadastru, intabulare. **80.000 €;** ☎0746.091.481

124. **Colentina,** Gherghitei, exclus agentii, S.U. 164 mp, curte 90 mp, 5 cam., 2014, la cheie, proprietar, casa etaj plus mansarda, amenajat, 3 bai dormitoare, living mare, open space, balcon mare, terasa mansarda, curat **157.000 €;** ☎0722.443.141

125. **Colentina,** intersectia Fundeni, vila P+1+M S.U. 230 mp, curte 220 mp, 4 cam., 2010, la cheie, P+1etaj+M, vila se vinde mobilata si utilata. Proprietatea detine 4 camere, 2 grupuri sanitare, o bucatarie, un balcon, loc amenajat pentru parcare si gradina. **185.000 €;** ☎0723.095.532 andaros.imob@gmail.com

126. **Colentina,** str. Clopotiva nr. 1, S.U. 63 mp, curte 300 mp, vand casa batraneasca cu utilitati, teren d. 19 m, neg., **96.000 €;** ☎0724.658.060/ 0727.836.092

127. **Colentina,** str. Doamna Ghica, stradal, S.U. 250 mp, curte 350 mp, 5 cam., 2016, la cheie, vila noua c-tie 2016 structura beton P+1+POD teren 350 mp, finisaje de lux, se vinde mobilata complet si utilata, ideala pentru locuit sau transformata in reprez. firma, clinic, acte ok, **279.000 €;** ☎0722.614.867/ 0723.947.833

128. **Colentina,** vanzare casa, S.U. 170 mp, curte 450 mp, 5 cam., 1950, la cheie, Colentina, Obor, Kaufland, casa singur curte 5 cam, 2 bai, teren 450 mp, amprenta casei 170 mp +anexe 30 mp, curte 250 mp cf libera rog maxima seriozitate 23000 euro, **225.000 €;** ☎0784.931.644/ 0761.255.433 teraimobiliare@yahoo.com

129. **Com.** Afumati, Ilfov, Sos. Petrachioaia nr. 70A, S.U. 280 mp, curte 1000 mp, 6 cam., 2007, vand casa curte p+et. Parter: 2 dormitoare, living, baie, bucatarie, etaj: la fel (gaze, apa). Preferabil schimb cu apartament 2 cam sector 3 plus diferenta. Pret discutabil **150.000 €;** ☎0757.058.628

130. **Comana,** casa 2014, Delta superb, S.U. 120 mp, curte 500 mp, 4 cam., 2014, la cheie, pod mansardabil, spatiu magazin, pivinita, garaj, terasa, 4 camere, baie, bucatarie, curte+livada, capsuni, flori, posibil helesteu natural, panorama superba,Delta Comana,Budeni, deosebit, asfalt Dj, cad+intab. **34.900 €;** ☎0726.626.293

131. **Comana,** casa, teren, langa Manastire, intrare, rau S.U. 170 mp, curte 2500 mp, 6 cam., 2000, la cheie, dubla deschidere asfaltate si langa Neajlov si Manastire, centrala, calorifere, 2 bai, 4-5 camere inalte, bucatarie, curent, analizare, pivnita, anexe, lotizabil, intab. +c, particular, liber, www.terencomana.ro, **24 €;** ☎0722.215.356

132. **Comuna** Amaru, jud. Buzau, langa Mizil, casa paianta 5 camere, curte 3.300 mp, cu pomi fructiferi, vita de vie, centrala pe gaze, pret convenabil; ☎0735.343.011/ 0742.350.553

133. **Comuna** Berceni S.U. 108 mp, curte 278 mp, 4 cam., 2016, la cheie, vila caramida in duplex, zona superba, strada Primaverii, lac, restaurant Sabri Park, centru de echitatie Top Class ridding club. Ocazie. Intreg duplexul la pretul promotional de 104000 euro, **54.900 €;** ☎0722.245.119 yvd_86@yahoo.com

134. **Comuna** Berceni S.U. 120 mp, curte 250 mp, 4 cam., 2018, la cheie, vila este la cheie constructie 2018 si este racordata la toate utilitatile: apa, gaze, curent **83.000 €;** ☎0729.555.190 neagu_mihai2015@yahoo.com

135. **Comuna** Berceni capat, balti pescuit, S.U. 90 mp, curte 240 mp, 3 cam., 2015, la cheie, p+1 finisata, mobilata, utilata, autorizatie, zona noua vile, liniste si vecini ok, curte amenajata, anexe, foisor si gratar. Paza proprie. **58.000 €;** ☎0728.189.620/ 0753.453.913 Ag.amyela@yahoo.com

136. **Comuna** Berceni, cartierul nou, la intrare, S.U. 300 mp, curte 340 mp, 6 cam., 2017, vila S+ P+1+M, 6 camere + dependinte, 340 mp teren, SU 300 mp, structura de beton, tabla, beci, toate utilitatile, curent, gaz, incalzire in pardoseala **110.000 €;** ☎0744.570.957 adalex-house@gmail.com

137. **Comuna** Berceni, casa tip duplex 3 camere S.U. 100 mp, curte 208 mp, 3 cam., 2017, dezvoltator oferim spre vanzare in comuna Berceni, Ilfov casa vila la cheie. Va asteptam cu interes la vizionare **64.900 €;** ☎0728.105.102

138. **Comuna** Berceni, casa, vila zona noua S.U. 95 mp, curte 320 mp, 3 cam., 2019, la cheie, direct dezvoltator oferim spre vanzare casa in Comuna Berceni la cca 5 km de metrou Berceni. Case incepand de la suma de 65.000 euro. Pentru Detalii sau alt timp de casa, Neagu Florin. **65.000 €;** ☎0728.105.702

139. **Comuna** Berceni, proiect rezidential S.U. 170 mp, curte 280 mp, 4 cam., 2018, la cheie, **350.000 €;** ☎0722.487.098 claudiu@galaxyimob.ro

140. **Comuna** Berceni, str. Miorita S.U. 120 mp, curte 250 mp, 4 cam., 2018, la cheie, Vila individuala in Comuna Berceni situata la aprox. 500m de bd 1 Mai pe str Mlorita si la aprox 2 km de metrou Berceni, zona foarte dezvoltata. **85.000 €;** ☎0729.555.190 neagu.mihai@comunaberceni.ro

141. **Comuna** Berceni, vila de vanzare, S.U. 180 mp, curte 600 mp, 4 cam., 2016, la cheie, vand vila la cheie in comuna Berceni. Toate utilitatile disponibili. Disponibil pentru vizualizari oricand. Accept credit si diverse schimburi cu apartamente. **75.000 €;** ☎0767.756.636

142. **Comuna** Berceni-Miorita, 400 m bulevard, S.U. 126 mp, curte 223 mp, 4 cam., 2018, la cheie, 1,8km centura, vecini civilizati, asfalt la 200m, vila p+1, la "alb"4 camere, 2 gr sanitare,necesita doar obiecte sanitare, usi, gresie, faianta, gazele sunt la poarta, acc credit, detalii la telefon, rugam seriozitate! **87.000 €;** ☎0764.841.843/ 0740.687.595

143. **Comuna** Chiajna, direct proprietar, casa 5 camere, S.U. 165 mp, curte 300 mp, 5 cam., 2018, la cheie, duplex 5 camere, izolatie in pardoseala, izolatie exterioara, constructie caramida si beton, gemuri tripan, parchet 10 mm, 2 locuri de parcare, terasa amenajata **107.000 €;** ☎0720.822.960

144. **Comuna** Cocora, Ialomita, str. Principala nr. 11, curte 2170 mp, casa din paianta, la 100 km Bucuresti, suprafata totala 2.170 mp. Casa: vestibul, 3 camere, baie, bucatarie, fosa, garaj cu pivnita, foisor si 2 magazii, vita de vie (700) butasi, pret discutabil in euro sau echivalentul in lei, **11.500 €;** ☎0744.647.278

145. **Comuna** Dridu, Ialomita, curte 1500 mp, 4 cam., aproape de Bucuresti 40 minue, la 52 km, casa + curte cu pomi fructiferi, deschidere 40 m. Este locuibila, are parchet, gresie, faianta, apa curenta, canalizare, zona foarte buna; ☎0729.845.154

146. **Comuna** Fundeni, jud Calarasi, S.U. 88 mp, curte 700 mp, 4 cam., 1998, la cheie, casa curte com. Fundeni, jud Galarasi 15 km de Bucuresti-Autostrada Soarelui, 4 camere baie, bucatarie, sobe cu lemne, boiler, apa put hidrofor, teren 700 mp, asfalt, cad intab, energetic. **24.000 €;** ☎0722.766.766 dragos_imob@yahoo.com

147. **Comuna** Ileana, jud. Calarasi, curte 6100 mp, 47 km Bucuresti, casa batraneasca, pret/mp **3 €;** ☎0743.163.670

148. **Comuna** Manastirea, sat Dorobantu, casa caramida 3 camere, invelita cu tabla noua, curent electric, curte 1.200 mp, pomi fructiferi, strada asfaltata, magazine vizavi, scoala, gradinita, superoferta, **9.500 €;** ☎0735.343.011/ 0742.350.553

149. **Comuna** Mogosani, Dambovita, curte 2400 mp, 3 cam., hol, camara, anexe, utilitti poarta, **15.000 €;** ☎0763.070.130/ 0747.953.488

150. **Comuna** Mogosoaia S.U. 90 mp, curte 200 mp, 3 cam., 2019, in constructie, str. Livezilor. Vand casa 115 mp construiti, P+1E, finisaje la alegere, totul inclus in pret, posibilitate rata la dezvoltator. **78.000 €;** ☎0723.500.017 mazenelsolh@gmail.com

151. **Comuna Paulesti, sat Gageni, Prahova, vand casa 130.000 euro negociabil. Rasnov, 2 parcele pamant, una 1.000 mp si una 3.000 mp, cu 25 euro/mp; ☎0722.703.445/ 0722.533.363**

152. **Comuna** Pietrosita, jud. Dambovita, casa de vacanta, 3 camere, caramida, curte 320 mp, pomi fructiferi, vita de vie, incalzire centrala gaze, baie, bucatarie, vand sau schimb cu apartament 2 camere, cf. 2, zona Rahova, Pucheni, **30.000 €;** ☎0742.350.553/ 0735.343.011

153. **Comuna** Tartasesti, Sat Baldana, Dambovita S.U. 157 mp, curte 3417 mp, 5 cam., 2002, la cheie, proprietar vand teren 3.417 mp si casa moderna in Baldana Tartasesti langa Bucuresti. Casa finalizata 2002 P+E1 mobilata 2 livinguri 3 dormitoare 2 bai bucatarie 3 foisoare, neg., **100.000 €;** ☎0766.723.253 anunturi@abonamenteservice.ro

154. **Constanta** S.U. 500 mp, curte 2200 mp, 4 cam., 2008, proprietatea are 2.200 mp este inconjurata pe 3 laturi de padure, cu deschidere stradala de 41m, aflata in centrul statiunii Jupiter, delimitata de gard solid de 200m, inalt pe toate laturile. **570.000 €;** ☎0761.985.349 cadilbluеimob@gmail.com

155. **Constanta** - Mamaia Sat S.U. 266 mp, curte 700 mp, 6 cam., 2003, la rosu, Vand Vila. Apa curenta in casa si afara, instalatie electrica, posibilitate de racordare gaz (conducta la poarta), canalizare - fosa septica. Structura de rezistenta-cadre, stalpi si grinzi din beton armat, **140.000 €;** ☎0722.512.005/ 0724.228.858 Ciuplea.corina@gmail.com.

156. **Constanta,** Mamaia Sat, S.U. 1000 mp, curte 3000 mp, 45 cam., 2005, la cheie, Vanzare imobil tip hotel zona Mamaia Sat, 3.000 mp teren, 2.100 utili, 45 camere, imobilul se poate achizitiona si in rate. La pretul de vanzare se adauga TVA, 0% comision pt cumparator. **950.000 €;** ☎0722.702.564/ 0768.046.976 ioan.rusupfa@gmail.com

157. **Constanta,** Navodari, Mamaia sat, S.U. 240 mp, curte 400 mp, 11 cam., 2009, la cheie, vila 11 camere, dispusa: parter + 2 etaje, mobilat si utilat in zona Mamaia Sat, dispune de centrala termica proprie, constructie noua si are 240 mp utili si teren 400 mp, se poate vinde in rate, 0% comision **185.000 €;** ☎0722.702.564/ 0768.046.976 ioan.rusupfa@gmail.com

158. **Copaceni,** Ilfov, S.U. 250 mp, curte 650 mp, 5 cam., 2009, la cheie, vila p+1 din caramida, acoperita cu tigla, toate facilitatile, garaj, foisor, complet mobilata si utilata, la 10 min distanta de Bucuresti, scoala, gradinita, Mega, Lidl. **225.000 €;** ☎0721.630.429

159. **Corbeanca** vila 5 camere S.U. 297 mp, curte 360 mp, 5 cam., 2019, la cheie, direct proprietar, vila 5 camere, Corbeanca, terasa, curte, la cheie, finisaje la alegere, situata aproape de Bucuresti, 360 m curte, amprenta 90 m, constructie 2019, str. Antigua, drum asfaltat, zona case/ vile **160.000 €;** ☎0763.672.462

160. **Corbeanca** vila cu piscina Paradisul Verde lac padure comision 0% S.U. 274 mp, curte 1000 mp, 6 cam., 2006, la cheie, **198.000 €;** ☎0725.540.400 vlad@vladtrimbitasu.ro

161. **Corbeanca,** S.U. 180 mp, curte 680 mp, 4 cam., 2018, la cheie, casa Corbeanca la super pret, zona superba aproape de primarie, **147.000 €;** ☎0734.011.226 costelpacea@yahoo.co.uk

162. **Corbeanca,** S.U. 160 mp, curte 500 mp, 5 cam., 2005, la cheie, vila P+1, mini-cartier rezidential, extrem de linistit cu vecini de buna calitate, retras fata de soseaua principala care strabate Comuna Corbeanca, asfalt, utilitati apa+ canalizare, **169.000 €;** ☎0724.242.878/ 0744.915.333

163. **Corbeanca,** vanzare casa vila S.U. 180 mp, curte 500 mp, 5 cam., 2007, la cheie, Corbeanca Ilfov, central primarie, casa vila p+5, 5 bai, curte garaj, sup constr 230 mp, cf, garaj 2 masini, constructie 2007, stare foarte buna, rog seriozitate. **195.000 €;** ☎0720.533.650/ 0763.863.822 teraimobiliare@yahoo.com

164. **Cornetu** casa, vila S.U. 140 mp, curte 600 mp, 4 cam., 2015, la cheie, Va prezentam spre cumparare, o casa/ vila parter + 1 etaj + mansarda, situata in Cornetu, la doar 15 de minute de Bucuresti. Constructia a fost realizata pe cadre din beton si pereti din caramida. **115.000 €;** ☎0760.654.540

165. **Cosoba-Giurgiu** S.U. 112 mp, curte 800 mp, 5 cam., 2010, la cheie, casa p+mansarda, s=112, 2 gr.sanitare, pod mansardabil, fosa septica, put cu hidrofor, centrala termica pe peleti, curent 220-380 v, teren 800mp/d=16ml. Padurea de tei la 400 m de casa. Merita vazuta. **100.000 €;** ☎0722.511.217/ 0762.628.915 office@cbs-imob.ro ,uigimob@yahoo.com

166. **Cotroceni,** S.U. 450 mp, curte 450 mp, 9 cam., 2010, la cheie, P+1+M, 2 corpuri, singur curte, vile noi, fara legi, amenajate, lux, spa, parc, metrou, ID 900453, **630.000 €;** ☎0755.022.290/ 0758.323.323 marianzamfir@imobservicecenter.ro

167. **Cotroceni,** Bucuresti, S.U. 83 mp, curte 300 mp, 3 cam., 1960, la cheie, va propun un apartament in vila intr-o zona eleganta din aria cartierului Cotroceni la cateva minute de Gradina Botanica si Palatul Cotroceni si in apopierea metroului. Desfasurata pe S+P+E+M vila **149.000 €;** ☎0729.158.583 nicu_imo@yahoo.com

168. **Cotroceni,** Str. Dr. Staicovici S.U. 210 mp, curte 154 mp, 4 cam., 1950, la cheie, Vand casa utilata in Cotroceni, str. Dumitru Staicovici, locuit/birou:P+M, renovata, CT noua, 4 camere, 3 bai, suprafata utila 210 mp (anexa de aprox 15 mp). Teren 154mp. Pret: 315.000 Euro. **315.000 €;** ☎0726.704.076 justina.petroias@lmfacility.ro

169. **Dacia,** casa p+1e, 140 mp teren, S.U. 120 mp, curte 140 mp, 5 cam., 1970, la cheie, casa p+1e, 120 mp 60 mp utili /nivel), teren- 140 mp, curte libera- 67 mp, 4 - 5 camere, 2 bai. Casa a fost renovata, are aer conditionat, centrala termica proprie, retea IT; **175.000 €;** ☎0724.299.311 mariuseurobest@gmail.com

170. **Dimitrie** Leonida vila individuala 3 min metrou S.U. 305 mp, curte 580 mp, 6 cam., 2006, la cheie, Vila Individuala p+1+m, metrou Dimitrie Leonida 3 min, 6 camere, 580 mp teren, toate utilitatile. **270.000 €;** ☎0737.202.284/ 0737.202.280 tiberiu.necula@sudrezzidential.ro

171. **Dimitrie** Racovita nr. 37, S.U. 199 mp, curte 144 mp, 6 cam., 1950, la cheie, vand casa situata central: 199 mp construiti. Compartimentare Demisol: 3 camere, bucatarie, grup sanitar, oficiu, hol, vestibul, parter: 3 camere, baie, casa scarii. Teren constructie: 144 mp, **249.000 €;** ☎0726.704.076 justina.petroias@lmfacility.ro

172. **DN1** Tancabesti, vila P+1+M S.U. 200 mp, curte 500 mp, 5 cam., 2007, la cheie, la 300m de DN 1 - langa lacul Tancabesti, acces asfalt, Parter-livind, daining, bucatarie, baie, debara, hol terasa, Et 1 -3 dormitoare, baie, balcon, holMansarda. **110.000 €;** ☎0728.530.366 terenuris5@gmail.com

173. **Doamna** Ghica, Pancota, S.U. 444 mp, 2004, casa s+p+1+m, 140 mp/nivel, curte 150 mp, **300.000 €;** ☎0744.529.583

174. **Doamna** Ghica, parc Plumbuita S.U. 55 mp, curte 155 mp, 2 cam., 1975, demolabila, casa demolabila teren 155 mp deschidere de 8.5 ml strada asfaltata, in poarta gaze, apa, canalizare. Cerificat urbanism p+2, toate actele. Neg., **45.000 €;** ☎0765.404.303/ 0765.404.301

175. **Dobroesti** S.U. 166 mp, curte 250 mp, 4 cam., 2018, la cheie, Vand casa P+M, SU 166 mp, ST 250 mp, caramida, izolat? polistiren 10, tabla lindab, G+F, parchet, toate utilitatile apa curenta, gaz, living, 3 dormitoare, 3 bai, bucatarie, camera tehnica, centrala. **120.000 €;** ☎0770.488.074 aureliamarin79@gmail.com

176. **Dobroesti,** Fundeni S.U. 210 mp, curte 330 mp, 5 cam., 2009, la cheie, casa Dobroesti, P+1, constr 2009, teren 330 mp, supr. constr.210 mp, toate utilitatile, 5 camere, 3 bai, garaj, magazie, terasa, dressing, bucatarie mobilata si utilata, aer conditionat, 165.000 euro. **165.000 €;** ☎0723.494.558/ 0741.177.806 fabiolaciolac@gmail.com

177. **Dobroesti,** Fundeni, Pantelimon, S.U. 110 mp, curte 200 mp, 4 cam., 2018, in constructie, ultimele 2 vile din promotie, 2 bai, 3 balcoane, bucatarie mare inchisa, pod inalt de 70 mp utili, curte libera 100 mp, toate utilitatile, acces asfaltat, statie Ratb la 4 minute pe jos. **95.000 €;** ☎0761.309.031

178. **Dobroesti,** Fundeni, Pantelimon, Morarilor, S.U. 109 mp, curte 110 mp, 4 cam., 2019, la cheie, ansamblu de vile Arena Residence 4 camere, 2 bai, balcon, pod, parcare, curte proprie; toate utilitatile.Casele sunt finalizate la stadiul de alb - lavabila, finisajele putand fi personalizate. **99.900 €;** ☎0721.822.123 cristi@optimum-group.ro

179. **Dobroesti,** vila central 20 min. MegaMall, S.U. 220 mp, curte 1450 mp, 5 cam., 2005, in constructie, 15 min M C.Georgian, P+1E, garaj, balcon,3 gr sanitare, gresie, faianta, parchet, termopan, UM, ISN, IEN, AC, izolata, 2 centrale, tabla Lindab, pretabil locuit sau investite, **275.000 €;** ☎0726.664.381 valentin.florea@bvn.ro

180. **Dobroiesti,** Fundeni S.U. 196 mp, curte 200 mp, 7 cam., 2018, la cheie, Imobil p+2+pod, teren 200mp., amprenta 70mp, 7 camere, 3 bai, 2 centrale termice, 6 balcoane, finisata complet. **205.000 €;** ☎0732.940.970 florinalecu.tentant@yahoo.com

181. **Domenii,** S.U. 250 mp, curte 90 mp, vila 5 camere, 2 garaje, renovata 2009, terasa 12 mp, 3 bai, aer conditionat, **510.000 €;** ☎0786.561.641/ 0735.781.266

182. **Domenii,** Grivita, S.U. 273 mp, curte 172 mp, 10 cam., 2004, la cheie, vila S+P+2E, 10 camere, 273 mp totali, teren 172 mp, deschidere 11 ml, 4 bai, terase, finisaje de calitate, 3 centrale termice. Fiecare etaj este bransat la utilitati/ contorizare separata. **345.000 €;** ☎0723.334.024 bbadrian@gmail.com

183. **Domnesti** S.U. 104 mp, curte 416 mp, 4 cam., 2019, in constructie, Ciutaci, Occidentului, vila parter+pod locuibil, suprafata 104 mp utili, teren 416 mp cu deschidere de 12,55ml. Vila este in constructie, va fi predata la cheie cu finisaje, gresie, faianta, parchet, etc **79.800 €;** ☎0725.500.700/ 0725.500.700 generalservice2000@gmail.com

184. **Domnesti** S.U. 250 mp, curte 800 mp, 5 cam., 2018, la cheie, Penny Market, vila individuala, 800mp teren, constructie solida, finisaje personalizate, zona deosebita, mijloace de transport. **129.900 €;** ☎0726.641.110 georgianasimonarusu@gmail.com

185. **Domnesti** S.U. 115 mp, curte 300 mp, 4 cam., 2018, la cheie, Tudor Vladimirescu, stradal, vile individuale in calcan, se predau la cheie, finisaje personalizate, toate utilitatile conectate, mijloace de transport in imediata apropiere, **82.000 €;** ☎0726.641.110 georgianasimonarusu@gmail.com

186. **Domnesti,** central, pe malul Sabarului, S.U. 450 mp, curte 3850 mp, 6 cam., 1990, la cheie, conac, pomi pe rod, mob.- utilat lux, pictat Chirnoaga, vitralii, seminee, separat casa cu 2 cam., utilitati, lux, centrala termica pe gaz, usi cu telecomanda, pe malul Sabarului, **200.000 €;** ☎0745.196.185 office@atuimob.ro

187. **Domnesti,** Clinceni, S.U. 118 mp, curte 340 mp, 4 cam., 2018, la cheie, duplex langa cartierul Curtea Domneasca, str. Radului, Uverturii, p+1, 150 mp construiti, gaze, curent, canalizare, apa curenta, 3 bai, 3 dormitoare, living, bucatarie, dresing **87.900 €;** ☎0722.309.711 reluotelescu1@yahoo.com

188. **Domnesti,** Clinceni, S.U. 120 mp, curte 320 mp, 4 cam., 2018, la cheie, vila

Imobiliare vânzări CASE, VILE

248. **Ilfov,** Peris, Cocioc, S.U. 200 mp, curte 1400 mp, 6 cam., 2009, la cheie, Peris, Cocioc, vand vila, parter, etaj mansardat, bucatarie, 4 dormitoare, dresing, 2 bai + wc serviciu, living, terasa, pivnita, camera tehnica, teren 1.400 mp, fosa septica, constructie 2009, **210.000 €;** ☎0744.574.004 la.rocca@yahoo.com

249. **Ilfov,** Snagov, S.U. 1000 mp, curte 5500 mp, 6 cam., 2002, la cheie, desfasurata pe o suprafata de peste 5.500 mp, avand deschidere de 34 ml la lacul Snagov, aceasta resedinta eleganta ofera un stil de viata ultra-modern **4.700.000 €;** ☎0722.339.400/ 0722.200.926 catalina.avram@romconsulting.ro

250. **Imobil,** S.U. 141 mp, curte 260 mp, 9 cam., 1990, casa, depozit, birouri, hala productie, multiple utilizari posibile; zona linistita si sigura; **75.000 €;** ☎0722.646.465 bley64@yahoo.com

251. **Imobil,** vila in Bucuresti, S.U. 80 mp, curte 25 mp, 4 cam., 2018, la cheie, vila insiruita gata de mutare la pret de apartamement. **67.000 €;** ☎0774.075.806 daniel@ansambluri-noi.ro

252. **Imparatul** Traian, metrou Brancoveanu S.U. 115 mp, curte 255 mp, 3 cam., 2002, la cheie, casa de vanzare pe Imparatul Traian, la 5 minute de Metrou Brancoveanu, Oraselul Copiilor, Parcul Tineretului. 3 camere, baie, bucatarie, placa turnata peste parter, posib construire inca 2 etaje. **180.000 €;** ☎0741.011.791

253. **Ion** Mihalache S.U. 150 mp, curte 210 mp, 4 cam., 2010, la cheie, casa frumoasa, p+1, posibilitate mansardare, curte amenajata, sera/sunroom, beci.Impartire practica, parchet masiv, calorifere cupru, instalatii cupru, bai cu geam, spatii depozitare, storuri. **370.000 €;** ☎0722.458.071

254. **Ion** Mihalache, Excelsior (Antena 1) Expozitiei, S.U. 305 mp, curte 348 mp, 8 cam., 2003, la cheie, Domenii, Chibrit, 1 Mai, vila 6 camere + casa 2 camere + teren 348 mp, singur curte, toate utilitatile, pretabil 2 familii, pergola, gradina, curte libera 195 mp, liniste, zona de case. Pret neg., **449.000 €;** ☎0727.400.855 goodestate@yahoo.com

255. **Izvorani,** Ilfov S.U. 150 mp, curte 1300 mp, 5 cam., 2012, la cheie, vand vila noua la cheie, eleganta, cu toate imbunatatirile, pomi pe rod, mobilata, utilata. **130.000 €;** ☎0745.196.185 office@atuimob.ro

256. **Joita,** Cosoba S.U. 150 mp, curte 1250 mp, 4 cam., 2010, la cheie, urgent vila p+1, piscina 5x10 functionala, 3 dormitoare, living, bucatarie, 2 bai utilate, terasa 50 mp gaze, curent electric teren 1.250 mp la 10 km de centura Bucuresti, **85.000 €;** ☎0721.910.991 catalin.enache@profilsistem.ro

257. **Joita,** rezid. Castelli, 6 cam., 2016, particular P+E, individuala,232 mp, pivnita betonata 30 mp, toate utilitatile, caramida, lindab, termopan. Si la schimb Bucuresti, PH, Campina, gars., ap. 2, 3, 4 camere si in rate cu avans, teren 500 mp, **69.990 €;** ☎0748.942.760

258. **Judetul** Giurgiu, sat Posta, curte 550 mp, 5 cam., la rosu, urgent, vand vila P+1+pod, bucatarie, 2 bai, 1 gr. sanitar, birou, uscator de rufe + anexe (camera centrala, beci) usor neg., **50.000 €;** ☎0735.391.965

259. **Judetul** Giurgiu, sat Posta, urgent, vand vila P+1+pod, bucatarie, 2 bai, 1 gr. sanitar, birou, uscator de rufe + anexe (camera centrala, beci) supr. totala teren 550 mp, usor neg., **50.000 €;** ☎0735.391.965

260. **Lac** Lebada, sos Cernica la 3 min. Lidl, S.U. 240 mp, curte 750 mp, 8 cam., 2006, la cheie, vila p+1+m compusa din living, dining, bucatarie, 3 bai, 3 dormitoare, 3 balcoane, hobbyroom, terasa 20mp. Casa se vinde la gri. Acces drum asfaltat. Langa lac si padure. **149.000 €;** ☎0785.999.000/ 0785.232.323 camelia@euroinvest.ro

261. **Lac** Lebada, Sos Cernica, strada Vatra Dornei S.U. 280 mp, curte 800 mp, 7 cam., 2010, la cheie, vila are in compunere living generos, dining, bucatarie, baie si dormitor la parter, la etajul 1 - 3 dormitoare, baie si un dormitor matrimonial, la mansarda- spatii depozitare si loc de relaxare. **389.000 €;** ☎0785.999.000/ 0785.232.323 camelia@euroinvest.ro

262. **Lacul** Tei, Barbu Vacarescu, Floreasca, S.U. 80 mp, curte 176 mp, 4 cam., 1935, demolabila, Parcul Circului, zona excelenta, foarte aproape parc, numai constructii noi, pretul este fix, nu se negociaza **170.000 €;** ☎0728.114.499 stefania.clasic@gmail.com

263. **Localitatea** Fundeni, jud. Calarasi, S.U. 150 mp, curte 400 mp, 4 cam., 2014, la cheie, casa tip vila in com. Fundeni, 16 km pana in Cora Pantelimon. Casa are 75mp amprenta, P+M, finalizata 2015, 4 camere, 2 baie, gresie, faianta, parchet, termopane, boiler, hidrofor, fibra optica **85.000 €;** ☎0769.088.452 florin.racu@gmail.com

264. **Locuinta** Office, 4 camere, parcare, boxa 15mp S.U. 90 mp, curte 80 mp, 4 cam., 1950, la cheie, **195.000 €;** ☎0799.029.194 cateliu.gabriel@catoma.ro

265. **Magurele** Ilfov, proprietar vand casa S.U. 140 mp, curte 300 mp, 5 cam., 2018, la cheie, Casa individuala P+1+P cu 5 camere+camera technica+camara+terasa situata semicentral, avand o suprafata utila de 140mp si 300 mp curte amenajata . Casa este finalizata! Toate utilitatile! **89.000 €;** ☎0760.809.909 gheorghe.stoenica@yahoo.com

266. **Magurele, S.U. 245 mp, curte 1650 mp, 3 cam., 2017, vila noua unicat, calitate constructie exceptionala, 245 mp, numai parter cu acoperis tip terasa, spatii generoase, 3 dormitoare, dressing, 2 bai, 1 grup sanitar, living, bucatarie, spatiu tehnic., toate utilitatile. www.imobiliare-prs.ro 300.000 €; ☎0724.222.000**

267. **Magurele,** S.U. 450 mp, curte 2300 mp, 7 cam., 2002, la cheie, vila P+1+m, livada, helesteu, carusel, piscina, garaj, pivnita, birou, **249.000 €;** ☎0761.458.874 bellaitalia12003@yahoo.com

268. **Magurele,** duplex cu plata in rate la dezvoltator S.U. 100 mp, curte 350 mp, 3 cam., 2018, la cheie, Bragadiru Residence Exclusive va ofera spre vanzare duplex deosebit, ideal pentru familia ta, situat in Magurele, pe strada. Deal, cu structura p+1e si predarea la cheie, **69.000 €;** ☎0730.668.987 office@bragadiruresidenceexclusiv.ro

269. **Magurele,** Ilfov S.U. 116 mp, curte 182 mp, 4 cam., 2018, la rosu, Ansamblul New Project Residence, este amplasat la 12Km de centrul Capitalei, in orasul Magurele pe str. Paraului Nr.39. Oferim spre vanzare 6 case individuale si 1 duplex P+1E+Pod (spatiu depozitare). **89.500 €;** ☎0743.224.299/ 0785.980.371 newprojectresidence@gmail.com

270. **Magurele,** Unitatea Militara, S.U. 300 mp, 3 cam., baie, bucatarie, hol, apa curenta, canalizare, centrala pe lemne, **37.000 €;** ☎0734.138.550

271. **Maieru,** Bistrita Nasaud S.U. 173 mp, curte 209 mp, 6 cam., 1985, la cheie, casa 173mp si teren 209 mp situate in centrul comunei Maieru, str Principala 199, Bistrita Nasaud Intabulat, am toate actele pentru vanzare. Posibilitate spatiu comercial, birouri, cabinete medicale **35.000 €;** ☎0755.266.652/ 0767.975.276 adrianrams@yahoo.com

272. **Maior** Coravu, Strazile Arhitecti S.U. 110 mp, curte 243 mp, 3 cam., 1945, Proprietatea se afla situata intr-o zona cu vile interbelice foarte aproape de mijloacele de transport in comun si de metrou. Parcul Lia Manoliu se afla situat la 2 min de mers pe jos. **215.000 €;** ☎0748.237.236 marian@confortcasaimobiliare.ro

273. **Malaiestii** de Jos, jud. Prahova, S.U. 60 mp, curte 380 mp, 2 cam., 1970, la cheie, vand casa, stradal, 11 km de Slanic, 380 sup. totala, 60 mp amprenta casei. Casa este din caramida. Termopane, centrala electrica + centrala lemne, baie. Acte finalizate, cadastru, intabulare, **20.000 €;** ☎0736.424.573 dana23s@yahoo.com

274. **Malu** sat, Com Godeni, Ag, S.U. 90 mp, curte 1000 mp, 3 cam., 2014, la cheie, vand teren 1000 mp, casa de vacanta 90 mp, foisor, dependinte. Incalzire soba, acoperis tabla, gresie, faianta, parchet, boiler electric, masina spalat, apa curenta, gradina cu copaci. Utilata complet; ☎0738.890.643/ 0726.196.067

275. **Maramures** - Seini S.U. 300 mp, curte 10000 mp, 5 cam., 2010, la cheie, vand vila in Seini, Drumul Soarelui in dreptul crucii de pe munte, semineu, sauna, sistem dual de canalizare si apa atat public cat si propriu, 10.000 mp curte, casa separata personal administrativ **132.000 €;** ☎0740.306.938 marian.urzica@gmail.com

276. **Maria** Rosetti, Alexandru Donici, casa vila S.U. 228 mp, curte 348 mp, 7 cam., 1930, la cheie, Maria Rosetti adiacent casa, vila singur curte, s+p+1, total teren 348 mp, amprenta casei 228 mp, curte 120 mp, casa necesita renovare interior exterior, cf, rog seriozitate. **295.000 €;** ☎0784.931.644/ 0760.978.331 teraimobiliare@yahoo.com

277. **Metalurgiei** bulevard, vila sector 4, S.U. 109 mp, curte 75 mp, 4 cam., 2018, la cheie, Metalurgiei sector 4, p+1e+pod, o curte libera de 75.60 mp si o suprafata utila de 109.20 mp+35 mp, 3 dormitoare, 2 bai si 2 balcoane. **100.000 €;** ☎0722.478.920/ 0726.863.405

278. **Metalurgiei,** sector 4, vila tip duplex, S.U. 109 mp, curte 75 mp, 4 cam., 2018, la cheie, vila tip duplex, Metalurgiei, 4 camere, curte privata, parcare, constructie 2018, finisaje la alegere, **100.000 €;** ☎0730.988.560 georgeta.constantin@sudrezidential.ro

279. **Mihailesti** Tufa S.U. 285 mp, curte 900 mp, 7 cam., 2015, la cheie, vand casa la 15 min de bucuresti , cu toate utilitatile. Merita vazuta, **89.000 €;** ☎0768.566.847 fflorentina42@yahoo.com

280. **Mihailesti,** Giurgiu, S.U. 350 mp, curte 1000 mp, 5 cam., 2014, la cheie, vila de lux, P+1+pod+garaje, foisor, anexe, finisaje de lux, racordata la toate utilitatile. **155.000 €;** ☎0769.805.758

281. **Militari** S.U. 55 mp, curte 298 mp, 2 cam., 1950, la cheie, Casa batraneasca 150 m de Bdl Uverturi zona linistita ideal pentru o locuinta de familie 298 mp deschidere 26 ml, se poate construi maxim 140 mp cu regim maxim de inaltime P+2+Mansarda, toate utilitatile. **90.000 €;** ☎0723.130.244

282. **Militari** Uverturii, S.U. 230 mp, curte 300 mp, 5 cam., 1996, la cheie, casa-vila P+1+M, suprafata teren 300 mp, deschidere stradala, imobil pretabil pentru firma sau resedinta sau teren pentru constructie, beneficiaza de toate facilitatile, **195.000 €;** ☎0724.485.211/ 0732.366.831 lcluminita7@gmail.com

283. **Militari,** 4 camere, direct dezvoltator. S.U. 95 mp, curte 114 mp, 4 cam., 2018, la cheie, Casa la cheie, de tip insiruit, 4 camere, obiecte sanitare, gresie, faianta, centrala termica, curte 20 mp, 2 locuri parcare, situata in spate la zona comerciala Metro Militari. **80.000 €;** ☎0749.606.606 ana@imostancu.ro

284. **Militari,** casa la cheie, direct dezvoltator. S.U. 95 mp, curte 114 mp, 4 cam., 2018, la cheie, Casa la cheie, de tip insiruit, 4 camere, obiecte sanitare, gresie, faianta, centrala termica, curte 20 mp, 2 locuri parcare, situata in spate la zona comerciala Metro Militari. **80.000 €;** ☎0749.606.606 ana@imostancu.ro

285. **Militari,** Ciorogarla, proprietar/eventual schimb, S.U. 100 mp, curte 1100 mp, 6 cam., 2011, vila renovat total 3 camere la parter, 100 mp+100mp etaj, toate utilitatile, vecini de calitate, accept credit. Oportunitate investitie sau pentru 2 familii, accept schimburi imobiliare preturi reale. **65.000 €;** ☎0763.012.120

286. **Militari,** Iuliu Maniu, super oferta hotel S.U. 420 mp, curte 1014 mp, 15 cam., 2007, la cheie, Comision 0! Casa D+P+1E+M, 420 mp, 1014 mp teren, curte in fata si spate, renovata 2019, amenajata pentru hotel, metrou Preciziei, Metro, Praktiker, pret discutabil, oferta reala, ocazie, **450.000 €;** ☎0743.041.701 bogdan.cirlan@city-estate.ro

287. **Militari,** Rosu, S.U. 90 mp, curte 110 mp, 3 cam., 2012, la cheie, Bacriului, Rosu, P+E, individuala, living, 2 dormitoare, baie, finisata, centrala, caramida, curent, gaze, canalizare, s utila 90 mp, libera, acte. **86.500 €;** ☎0726.385.622/ 0728.873.202 liviu.andrei@falc-imobiliare.ro

288. **Militari,** Rosu, Chiajna, zona padure Florilor S.U. 115 mp, curte 250 mp, 5 cam., 2019, in constructie, vand casa/ vila 4 camere p+1+m, 115 mp, mansarda amenajata cu scara permanenta, finisata lux la cheie, centrala, teren 250 mp, acces rapid asfalt, langa padure, zona padure Florilor, Direct proprietar, **114.000 €;** ☎0749.115.511/ 0745.005.500 ecap.office@gmail.com

289. **Militari,** sect. 6, Bacriului, Viscolului, S.U. 95 mp, curte 90 mp, 4 cam., 2018, la cheie, vila 4 camere finalizata la cheie, intabulata, 95 mp, 2 bai, la cheie, curte libera 45 mp, toate utilitatile bransate, proprietar, fara comision, tva inclus, cartier nou tip englezesc, **84.000 €;** ☎0749.115.511/ 0745.005.500 proprietatinoi@gmail.com

290. **Militari,** str. Moinesti, 54 S.U. 233 mp, curte 104 mp, 12 cam., 2003, la cheie, Particular vand vila utilizata ca spatiu comercial cu S+P+1, localizat pe Strada Moinesti, nr. 54, 6, vis-a-vis de magazinul Lidl, pretabil pentru sucursala banca, birouri, clinica medicala, magazin. **265.000 €;** ☎0744.500.611 dr.ioanavicol@gmail.com

291. **Militari,Uverturii,** Apusului proprietar vand casa S.U. 55 mp, curte 100 mp, 3 cam., 1980, gresie, faianta, termopan, centrala gaz, 3 camere, baie cu geam, 55 mp utili renovat recent, curte 45 mp, 5 min de Lidl. Accept credit. Este si placa de beton pentru o posibila mansardare sau etajare! **48.500 €;** ☎0763.012.120

292. **Mitreni,** Oltenita, S.U. 145 mp, curte 1000 mp, 5 cam., 2015, la cheie, casa p+1, patru dormitoare, living, bucatarie, 2 bai , anexe gospodaresti, gradina, pomi fructiferi, situata de DN4 Bucuresti -Oltenita, este situata in centrul comunei, **45.000 €;** ☎0726.673.390

293. **Mitreni,** sos. Bucuresti - Oltenita, casa + gradina 2.200 mp, langa gara Valea Rosie, cadastru, apa curenta, baie moderna, cu panou solar, **22.000 €;** ☎0723.033.949/ 0729.978.929

294. **Mogosoaia** S.U. 300 mp, curte 480 mp, 5 cam., 2011, la cheie, vila cu o curte frumoasa, intimitate 100% cu 500 mp teren cu porti electrice actionata pe telecomanda, parcare 2 masini in curte, cazi super spa, buncar, jaluzele electrice cu telecomanda, mobila foa., **207.000 €;** ☎0740.121.677

295. **Mogosoaia** vis a vis de parc S.U. 171 mp, curte 2100 mp, 4 cam., 1996, la cheie, Mogosoaia peste drum de parc, su-171mp st-2100mp D-18.51m pozitie excelenta propietate cu multiple posibilitati. O oaza de liniste, un colt de Rai. **238.000 €;** ☎0799.121.777 g.georgescu@yahoo.com

296. **Mogosoaia,** vand urgent casa noua, proprietar; ☎0748.197.502/ 0727.727.836

297. **Mogosoaia,** curte 900 mp, 8 cam., 2010, vila + teren, panouri solare, foisor, garaj, **299.000 €;** ☎0723.627.543

298. **Mogosoaia,** S.U. 408 mp, curte 1000 mp, 7 cam., 2010, la cheie, vila confortabila si spectaculoasa situata in localitate regala, langa padure rezervatie naturala, desfasurata 90% pe parter. **630.000 €;** ☎0723.584.684 arh.mariusturcu@gmail.com

299. **Mogosoaia,** lac, centura S.U. 69 mp, curte 800 mp, 4 cam., 1956, la cheie, Tentant va ofera o casa destul de aproape de parcul si lacul Mogosoaia. A fost renovata in 2014, are 4 camere, baie, bucatarie, camara si pivnita. Este semidec.a si are toate utilitatile **120.000 €;** ☎0728.330.207 laurentiu.brezeanu@yahoo.com

300. **Mosilor,** S.U. 93 mp, curte 104 mp, 4 cam., 1912, la cheie, casa ta din binecunoscuta zona a Foisorului de Foc.Suna, stabileste o vizionare si cumpar-o pe loc.Comision 0% **125.000 €;** ☎0744.192.559 iosif.biro@topagent.ro

301. **Mosilor,** metrou, vand casa in zona; ☎0727.990.149

302. **Muncii,** S.U. 220 mp, curte 200 mp, 6 cam., 1942, Iancului, Agricultori, vila robusta planseu beton, posibilitate extindere la 320 mp prin amenajare mansarda, amprenta 130 mp, curte libera 70 mp, ideal rezidenta, acces separat parter, oportunitate, **200.000 €;** ☎0722.350.066 timeimob@gmail.com

303. **Navodari,** zona Kaufland, S.U. 120 mp, curte 530 mp, 4 cam., 1995, la cheie, casa P+1+M cu garaj spatios si spatiu comercial cu intrare separata, **108.000 €;** ☎0729.547.207 cristian.vasile@inteo.ro

304. **Nicolesti,** jud.Ialomita S.U. 100 mp, curte 2000 mp, 4 cam., 1990, str.Rasaritului, casa 4 camere, baie, bucatarie, renovata de curand, cadastru si carte funciara, pret negociabil. **12.000 €;** ☎0765.745.925/ 0761.677.717

305. **Olanesti,** jud. Valcea, S.U. 160 mp, curte 848 mp, 5 cam., 2000, la cheie, vand casa, curte, gradina, pret negociabil, zona foarte buna. **35.000 €;** ☎0722.236.142 gabriel.tunaru@yahoo.com

306. **Oltenita,** jud. Calarasi, S.U. 110 mp, curte 400 mp, 4 cam., 1997, casa amplasata excelent, pe DN4, la 60 km de Bucuresti, B-dul Tineretului, la 400 m de centrul orasului. Constructie solida din boltari si caramida, pe fundatie din beton, cu planseu din beton pt etaj. **62.900 €;** ☎0744.252.788 pdf_florina@yahoo.com

307. **Oportunitate** casa individuala Muncii S.U. 160 mp, curte 100 mp, 5 cam., 2011, la cheie, **220.000 €;** ☎0799.029.194 cateliu.gabriel@catoma.ro

308. **Oportunitate** casa, Buftea, Darza, S.U. 220 mp, curte 700 mp, 6 cam., 2017, la cheie, **82.000 €;** ☎0799.029.194 cateliu.gabriel@catoma.ro

309. **Oras** Pantelimon, S.U. 150 mp, curte 200 mp, 4 cam., 2013, la cheie, vand vila mansardata la cheie tip duplex in Oras Pantelimon, are 3 dormitoare+ living, 2 bai, bucatarie, toate utilitatile, zona foarte buna. Curte suficienta, vecini super ok, maxi-taxi la 50 metri. **38.000 €;** ☎00460765823079/ 0771.032.630 alessya_cristyna@yahoo.com

310. **Oras** Pantelimon, Ilfov S.U. 280 mp, curte 315 mp, 3 cam., 2018, la cheie, vila p+1, zona Ferma Pantelimon, la capat linie STB R454, maxi taxi 547. Parter - living, dressing, 1 dormitor, baie, bucatarie. Etaj - living, dressing, 2 dormitoare, baie. **120.000 €;** ☎0765.633.727

311. **Oras** Pantelimon, Ilfov, S.U. 75 mp, curte 150 mp, 2 cam., 2018, la cheie, vand casa la cheie alcatuita din 2 camere, baie, bucatarie. Linii de transport 146, 147, 547 si Stb R454, foarte aproape de casa. Vedere spre lacul Lebada. Pret usor negociabil. **31.000 €;** ☎0765.633.727

312. **Oras** Pantelimon, Ilfov, S.U. 75 mp, curte 200 mp, 2 cam., 2018, la cheie, vand casa la cheie alcatuita din 2 camere, living, baie, bucatarie. Linii de transport 146, 547 si Ratb R454, foarte aproape de casa. Pret usor negociabil. **45.000 €;** ☎0765.633.727

313. **Orasul** Fundulea, str. Caisilor nr. 17, S.U. 800 mp, curte 720 mp, 3 cam., 1980, casa, baie, bucatarie, deschidere 35 m, vand sau schimb cu apartament Bucuresti + diferenta de bani, **45.000 €;** ☎0799.920.782

314. **Ostrov,** S.U. 220 mp, curte 5000 mp, 7 cam., 2014, la cheie, urgent vand casa sau schimb cu casa ap in Bucuresti. **45.000 €;** ☎0785.920.059 Marius25822003@yahoo.com

315. **Otopeni** S.U. 127 mp, curte 246 mp, 4 cam., 2018, Pret promotional, vila 4 camere Otopeni, P+1, 127 mp utili, construita pe un teren de 246 mp. Vecinatati: Mega Image, zona rezidentiala in plina dezvoltare de case. Telefon, RE/MAX Topteam. **87.000 €;** ☎0723.232.359 topteam.bucuresti@remax.ro

316. **Otopeni** City Gardens, vile 5 camere, 0% comision S.U. 155 mp, curte 330 mp, 5 cam., 2019, la cheie, Otopeni, complex rezidential Otopeni City Gardens, vile exclusiv individuale, 5 camere, 3 bai, S.c=212mp, teren 330mp. Finisaje la cheie 2019. Direct Dezvoltator! www.otopenicitygardens.ro **110.000 €;** ☎0749.800.400 sales@otopenicitygardens.ro

317. **Otopeni,** 23 August, Mega Image S.U. 137 mp, curte 243 mp, 5 cam., 2016, la cheie, Vila P+1, compusa din living bucatarie, baie, birou si terasa la parter, dormitor matrimonial cu baie si dressing, baie si doua dormitoare la etaj, cu 2 locuri de parcare, magazie, zona de gratar. **199.000 €;** ☎0742.893.157 daniel@danieldobre.ro

318. **Otopeni,** Centru, langa DN1 S.U. 200 mp, curte 390 mp, 6 cam., 2013, la cheie, vila p+1+m, 5 dormitoare, 4 bai, terasa, bucatarie 18 mp, camera tehnica, spatii depozitare din belsug, excelent compartimentata, constructie de calitate, pozitionare centrala. Comision 0%, exclusiv; **199.000 €;** ☎0742.893.157 daniel@danieldobre.ro

319. **Otopeni,** DN1, S.U. 112 mp, curte 250 mp, 4 cam., 2019, in constructie, strada Grivita, la 400 m de DN1, asfalt, zona de vile cochete. P+1+Pod, 112 mp utili, 250 mp teren, in curs de finalizare, complet amenajata. Fosa + retea canalizare, put + retea apa, gaze, electricitate **135.000 €;** ☎0742.893.157 daniel@danieldobre.ro

320. **Otopeni,** doar 699 eur/mp construit! S.U. 195 mp, curte 217 mp, 4 cam., 2010, la cheie, 249 mp construiti. Living spatios si luminos cu zona de dining, bucatarie deschisa complet mobilata si utilata, etaj:3 dormitoare, 2 bai, 1 dressing. Mansarda: Open space 70 mp. doar 699 eur/mp construit! **174.000 €;** ☎0744.304.842 corinabct@gmail.com

321. **Otopeni,** Drumul Fermei, S.U. 90 mp, curte 1550 mp, 3 cam., 1998, la cheie, casa cu 3 camere, baie, bucatarie, 1.550 mp cu deschidere de 30 ml, toate utilitatile, ☎0773.886.826 nistor_house@yahoo.com

322. **Otopeni, Magura, vizavi de Ana Aslan S.U. 700 mp, curte 1000 mp, 6 cam., 2004, la cheie, s+p+et.1+mansarda, casa deosebita, constructie 2004, caramida, tabla lindab, curte deosebita, toate facilitatile, posibilitate scoala, camin batrani, gradinita.Discutabil 345.000 €; ☎0767.102.335**

323. **Otopeni,** Odai S.U. 200 mp, curte 520 mp, 4 cam., 2016, la cheie, Str.George Enescu, vila noua, parter si mansarda, 4 camere, 3 bai, curte mare, finisaje de calitate superioara, balcon. **149.000 €;** ☎0731.144.156

324. **Otopeni,** vila deosebita mobilata si utilata comple S.U. 230 mp, curte 518 mp, 5 cam., 2006, la cheie, vila p+1, situata in cartierul Residential 24 Residence & Louge, pe strada Drumul Odaii, mobilata si utilata complet. **230.000 €;** ☎0765.546.497 papuc.gabriel@gmail.com

325. **Otopeni,vila** individuala P+1+M,295 mp,teren 478 mp S.U. 295 mp, curte 477 mp, 6 cam., 2019, in constructie, dezvoltator, vila individuala la cheie P+1+M, 295 mp utili, curte 478 mp, pret cu TVA 19 inclusa. Detalii la telefon sau antracit.ro. Face parte din Ansamblul Antracit Residence 6 Cartier Craitelor. **254.900 €;** ☎0730.448.944 contact@antracit.ro

326. **Otopeni-Odaile** duplex, S.U. 130 mp, curte 287 mp, 4 cam., 2018, la cheie, casa 4 camere 3 grupuri sanitare, teren 287 mp, P+1, duplex, deschidere 11, amprenta casei 70 mp. Centrala gaze, fosa si put. Curte libera 220 mp. Simplu Confort Imobiliare; **119.000 €;** ☎0756.166.166 simplu.confort@gmail.com

327. **Pache** Protopopescu, Popa Nan, S.U. 85 mp, curte 110 mp, 3 cam., 1935, la cheie, centrala proprie, tamplarie geam termopan, gresie, faianta, parchet, magazie, hol intrare, garaj, pivnita, **110.000 €;** ☎0745.502.099 adipiciu@gmail.com

328. **Pantelimon** S.U. 135 mp, curte 220 mp, 4 cam., 2019, in constructie, Pantelimon, 4 camere, vila lux, ansamblu nou. **169.000 €;** ☎0720.888.114 theodor.colesniuc@procapitald.ro

329. **Pantelimon** S.U. 118 mp, curte 230 mp, 4 cam., 2018, la cheie, Proprietar, casa de vanzare 4 camere, baie, bucatarie, terasa, curte, loc parcare masina, loc pentru foisor, toate utilitatile la retea. **81.500 €;** ☎0728.620.355

330. **Pantelimon** centru, vila P+1, comision 0 S.U. 152 mp, curte 275 mp, 4 cam., 2006, la cheie, vila P+1 situata in centrul Pantelimonului, c-tie 2006, 3 dormitoare, living, 2 bai, gaze, curent, canalizare, apa, strada asfaltata. Vila se vinde mobilata si utilata. Apropiere RATB. Acte finalizate **75.000 €;** ☎0784.222.004/ 0785.232.323 vali@euroinvest.ro

331. **Pantelimon** Cora, vile finalizate S.U. 115 mp, curte 240 mp, 5 cam., 2019, la cheie, Ansamblu rezidential cu circuit inchis de vile tip triplex, situat la doar 5 minute de galagia si aglomeratia orasului, in imediata apropiere a hipermarketului Cora Pantelimon, pe sos.Cernica . **95.000 €;** ☎0728.879.797/ 0728.879.796 cernicabuilding@yahoo.com

332. **Pantelimon** la maxim 5 minute de Cora vile 2019 S.U. 130 mp, curte 240 mp, 5 cam., 2019, la rosu, Situate pe sos.Cernica apropape de padure si lac, langa bucuresti cu acces rapid ratb, metrou, maxi taxi etc **115.000 €;** ☎0728.879.797/ 0728.879.796

333. **Pantelimon** Lebada, 3 minute Lidl, vile finalizate S.U. 120 mp, curte 220 mp, 4 cam., 2018, la cheie, vile individuale, p+1e +pod, 130 mp, 240 mp teren, finalizate, 5 dormitoare 2 bai, 1 bucatarie, finisate lux, constructie beton si caramida si vile tip triplex, p+1e sau p+1e+m, 120mp, 220mp **95.000 €;** ☎0728.879.797/ 0728.879.796 cernicabuilding@yahoo.com

334. **Pantelimon** Oras, S.U. 150 mp, curte 200 mp, 4 cam., 2018, la cheie, duplex, P+1+M, living, dining, 3 dormitoare, toate utilitatile, canalizare, apa curenta, put, gaze, **89.000 €;** ☎0723.850.005

335. **Pantelimon** primarie, casa p+pod mansardabil S.U. 84 mp, curte 330 mp, 4 cam., 2018, la cheie, 4 cam, situata stradal, c-tie 2018, caramida Porotherm, living generos, bucatarie inchisa, 3 dormitoare, hol, baie utilata, gresie, faianata, parchet, centrala, gaze, curent, canalizare, apa curenta **79.000 €;** ☎0784.222.004/ 0785.232.323 vali@euroinvest.ro

336. **Pantelimon** Rascoalei, vila p+1 finisata comision 0 S.U. 120 mp, curte 260 mp, 4 cam., 2017, la cheie, c-tie 2017, caramida Porotherm, izolatie 10 cm, living, 3 dormitoare, bucatarie, 2 bai utilate, terasa, finisata, gresie, faianta, parchet, termopane, centrala, calorifere, gaze, curent, fosa, put, **85.000 €;** ☎0784.222.004/ 0785.232.323 vali@euroinvest.ro

337. **Pantelimon,** S.U. 110 mp, curte 308 mp, 4 cam., 2019, la cheie, casa de vanzare in oras Pantelimon, racordata la gaz curent si canalizare, cu 3 dormitoare, baie, living si bucatarie, cu 2 veluxuri in mansarda, **77.000 €;** ☎+40755044019/ 0724.110.428 floripantazi@yahoo.com

338. **Pantelimon,** Brandusei, S.U. 150 mp, 2007, vand duplex p+m, 5 camere, respectiv 3, 2 bai, bucatarie, **95.000 €;** ☎0723.513.886

339. **Pantelimon,** cartier rezidential 4 camere, S.U. 115 mp, curte 358 mp, 4 cam., 2018, la cheie, la cheie, parter cu pod mansardabil, 3 dormitoare, living, bucatarie mare si baie. Se vinde la cheie cu finisaje de inalta calitate, obiecte sanitare, centrala si calorifere. Zona noua, linistita, merita vazuta, **78.900 €;** ☎0727.917.777/ 0754.396.668 office@delpihouse-imobiliare.ro

340. **Pantelimon,** Cernica S.U. 306 mp, curte 660 mp, 8 cam., 2007, la cheie, Vila s+p+1e+m+8 cam. sup utila 306, curte 660, zona Pantelimon Cernica, casa moderna la cheie. curte superba, finalizata in 2007, **220.000 €;** ☎0720.888.046 andrei.guzu@procapital.ro

341. **Pantelimon,** Ilfov S.U. 240 mp, curte 400 mp, 4 cam., 2008, Vand vila oras Pantelimon 5 minute de Cora, zona vile, p+1, 240 mp 4 camere, 3 bai, 2 bucatarii, dressing, pivnita, garaj constructie, curte amenajata. Posibilitate mansardare **185.000 €;** ☎0732.770.573 zenaida.tican@gmail.com

342. **Pantelimon,** Ilfov, 2 cam., casa proprietate, hol, bucatarie, baie, apa, canal, lumina, f. curata, gaze la poarta, **32.500 €;** ☎0723.933.395/ 0767.257.959

343. **Pantelimon,** Ilfov, 3 cam., hol, bucatarie, baie, apa, canal, lumina, centrala gaze, **34.000 €;** ☎0723.933.395/ 0767.257.959

344. **Pantelimon,** Ilfov, living, 4 dormitoare, bucatarie, 2 bai, spatiu comercial, apa, canal, lumina, **44.000 €;** ☎0723.933.395/ 0767.257.959

345. **Pantelimon, Ilfov, str. Tractorului Ialomitei S.U. 97 mp, curte 300 mp, 2014, la cheie, casa la curte, teren intravilan deschidere 15 m, avem utilitati, apa, canal, gaze, 67.000 €; ☎0768.368.426**

346. **Pantelimon, Ilfov, str. Tractorului, Ialomitei, S.U. 90 mp, curte 300 mp, 2018, casa la curte cu utilitati, apa, curent, canal, gaze, teren deschidere 14 m, accept credit bancar, 65.000 €; ☎0768.368.426**

347. **Pantelimon,** Soseaua Cernica, comision 0, S.U. 646 mp, curte 1860 mp, 11 cam., 2006, la cheie, vila S+P+1+M, 11 camere, situata pe Sos. Cernica, c-tie 2006, s.u. 646 mp, anexa depozitare pretabil garaj 58 mp si teren 1860 mp. Se vinde mobilata si utilata, asa cum se prezinta in fotografii. **550.000 €;** ☎0784.222.004/ 0785.232.323 vali@euroinvest.ro

348. **Parcul** Carol, Fabrica de Chibriturl, S.U. 365 mp, curte 400 mp, 10 cam., 1950, la cheie, vanzare vila S+P+M, teren- 400 mp, curte libera 200 mp, amprenta- 200 mp, suprafata construita-440 mp, 365 mp utili, 8 camere+ Mansarda open space 163 mp, + 2 camere la subsol, + 20 mp pod, 2 bai. **285.000 €;** ☎0723.334.024 bbadrian@gmail.com

349. **Parcul** Carol, strada Concordiei, S.U. 96 mp, curte 214 mp, 3 cam., 1957, casa cu etaj, terasa, gradina amenajata pe teren in proprietate, cu alee de trecere, intabulata, cadastrul. Vecinatati: ultracentral, Unirii, Tineretului, 11 iunie, Serban Voda, Dimitrie Cantemir. **205.000 €;** ☎0722.393.151 libra.imobiliare@gmail.com

350. **Parcul** Circului-Tei S.U. 250 mp, curte 715 mp, 7 cam., 1940, casa interbelica, 7 camere, 3 bai, toate utilitatile, garaj, o curte generoasa, deschiderede 14 m. **310.000 €;** ☎0741.124.400 nedcom.imob@gmail.com

351. **Parcul** Icoanei, S.U. 500 mp, curte 280 mp, 7 cam., 2008, la cheie, casa vila D+P+1+M, constructie 2008 caramida, singur curte, 500 mp utili, 5 bai, 6 dormitoare, la cheie, cf, centrala proprie, disponubila imediat rog maxima seriozitate pretul este discutabil. ☎0722.560.930/ 0760.978.331 teraimobiliare@yahoo.com

352. **Parcul** Tineretului la doar 20 m, teren 450 mp S.U. 100 mp, curte 450 mp, 4 cam., 1990, oferta unica - casa cu teren de 450 m, situata la doar 20 m de parcul tineretului. Casa necesita renovare si este pretabila pentru 2 famili.Deschiderea spre parc este de 30 mp. zona este deosebita; **370.000 €;** ☎0761.309.031

353. **Parcul** Tineretului, Oraselul Copiilor, S.U. 100 mp, curte 80 mp, 3 cam., 1965, la cheie, casa langa parc cu 80 mp curte, deschidere 8 m, 3 camere, 1 baie + dependinte, toate utilitatile, instalatie electrica cupru, **105.000 €;** ☎0728.777.132

354. **PERIS** stradal langa Primarie teren 2000 mp. d=22m S.U. 170 mp, curte 1970 mp, 5 cam., 1987, la cheie, **91.500 €;** ☎0744.569.253 ungureanu.stefan@galaxyimob.ro

355. **Petre** Ispirescu, S.U. 100 mp, curte 240 mp, casa caramida, apa, canal, gaze, centrala;

Imobiliare vânzări CASE, VILE

411. **Popesti-Leordeni,** S.U. 112 mp, curte 120 mp, 4 cam., 2018, in constructie, Va propunem spre vanzare o vila tip duplex cu 4 camere, la etaj 3 dormitoare,o baie si 2 balcoane; la parter un living luminos,o bucatarie inchisa foarte spatioasa, zona noua Popesti-Leordeni, **95.000 €;** ☎0725.225.117 claudia@sudrezidential.ro

412. **Popisteanu,** casa frumoasa, S.U. 125 mp, curte 210 mp, 6 cam., 1940, spatioasa, singur curte, mobilata integral, pod, pivnita, eliberabila imediat, stare buna, **185.000 €;** ☎0723.314.037

413. **Prahova,** Campina, Poiana Campina, S.U. 100 mp, curte 2200 mp, 4 cam., 1970, la cheie, vand casa, utilitati: apa, gaze, fosa, centrala, termopane, casa locuibila. Toate actele la zi, pret negociabil, acces gara, acces auto, **64.000 €;** ☎0722.617.815

414. **Predeal,** Valea Rasnoavei S.U. 180 mp, curte 1740 mp, 6 cam., 2000, la cheie, Particular vand Casa Predeal, Valea Rasnoavei **83.000 €;** ☎0749.031.676

415. **Predeal-Clabucet** la poalele muntelui, S.U. 75 mp, curte 100 mp, 3 cam., 2008, la cheie, ap. in vila la cheie, gradina superba, 100 mp curte proprietate, mobilat, utilat modern, 2 bai, pt. pretentiosi, oaza de liniste, **75.000 €;** ☎0723.261.575/ 0721.092.835 tudorsimobiliare@yahoo.com

416. **Prel.** Ghencea, unifamiliala, finisata, comision 0 S.U. 170 mp, curte 360 mp, 5 cam., 2017, la cheie, Prel. Ghencea, langa Complex Cubic 7, vila unifamiliala P+1+terasa (170mp.), pod (60mp.), complet finisata, acces asfalt, racordata canalizare, apa curenta, gaz, curent trifazic, curte amenajata 360mp. **120.000 €;** ☎0721.019.959 respectimob@yahoo.ro

417. **Prelungirea** Ghencea S.U. 200 mp, curte 250 mp, 7 cam., 2013, la cheie, vila independenta constructie 2013, parter plus mansarda cu o suprafata construita de 200 mp, compusa din: 5 dormitoare, 3 bai, 2 livinguri, 2 bucatarii, terasa acoperita, gradina **125.000 €;** ☎0722.587.889 elymitachescu@yahoo.com

418. **Prelungirea** Ghencea, S.U. 110 mp, curte 150 mp, 4 cam., 2018, la cheie, ansamblu cu Ratb langa casa. Imobilul are o gradina si 2 parcări. Va prezentam un proiect nou, aflat in zona Prelungirea Ghencea. Complexul va contine 22 de case cu circuit inchis. Drum asfaltat. **82.999 €;** ☎0723.243.544/ 0799.929.024 natalin.p@star-construct.ro

419. **Prelungirea** Ghencea, Alunului, Cartierul Latin S.U. 105 mp, curte 135 mp, 3 cam., 2018, la cheie, vand casa, vila in duplex, toate utilitatile (apa curenta, canalizare, gaze, curent), la cheie. Gresie, faianta, parchet la alegere; centrala termica Ariston in condensare, termopane Veka. **76.000 €;** ☎0741.011.791 timoftelucian@yahoo.com

420. **Prelungirea** Ghencea, Bragadiru, strada Topazului S.U. 204 mp, curte 180 mp, 5 cam., 2018, in constructie, Case 204mp tip triplex (extremitatile 102000 Â mijlocul 100000 Â) gradini 180 m, curte si intrare proprie fiecare, toate utilitatile, direct dezvoltator.Prelungirea Ghencea, str Topazului, **100.000 €;** ☎0766.723.253/ 0766.425.876 anunturi@abonamenteservice.ro

421. **Prelungirea** Ghencea, Bucuresti, S.U. 125 mp, curte 117 mp, 4 cam., 2018, la cheie, vile duplex cu design deosebit, cu finisaje premium, la cheie finalizate, gata sa va mutati, 4 camere, 3 bai, constructie din caramida pe cadre de beton armat, curent, gaze. Accept credit imobiliar; **99.500 €;** ☎0722.116.600 mail.dezvoltator@gmail.com

422. **Prelungirea** Ghencea, Cartierul Toamnei, S.U. 135 mp, curte 175 mp, 4 cam., 2018, la cheie, p+1+pod mansardabil, curte amenajata, finisate personalizate, zona linistita, mijloace de transport, se accepta prima casa. **79.000 €;** ☎0726.641.110 georgianasimonarusu@gmail.com

423. **Prelungirea** Ghencea, Cooperativei, S.U. 120 mp, curte 280 mp, 4 cam., 2009, la cheie, Drumul Taberei vila 2009, mobilata, utilata, garaj, camera tehnica, acces user Raul Doamnei, caramida, structura beton, finisaje de calitate, living, bucatarie inchisa, 3 dormitoare, 2 bai. **175.000 €;** ☎0726.663.288 Pfaliviudumitrache@yahoo.ro

424. **Prelungirea** Ghencea, Cristalului, S.U. 123 mp, curte 250 mp, 4 cam., 2018, la cheie, particular, vile p+1+m, 250 mp teren, 140 mpsc, 2 placi beton, 3 dormitoare, 3 bai, living, bucatarie inchisa, debara, toate utilitatile, cartier cu circuit inchis, la cheie, finisaje de calitate, fara agentii **84.000 €;** ☎0744.376.688/ 0726.663.288 pfaliviudumitrache@yahoo.ro

425. **Prelungirea** Ghencea, Dantelei, S.U. 118 mp, curte 250 mp, 4 cam., 2018, in constructie, de vanzare vila individuala, constructive noua, situata intr-un ansamblu cu circuit inchis format din 22 de unitati. Vila este finalizata si cu posibilitate de mutare imediata. Se accepta credit **86.000 €;** ☎0736.380.187/ 0736.380.187 constantin.s@star-construct.ro

426. **Prelungirea** Ghencea, Funigeilor, S.U. 280 mp, curte 1000 mp, 6 cam., 2008, la cheie, vila superba(p+1), living 40 mp, 6 camere, dressing, oglinzi, 4 bai si un grupsnitar, 2 bucatari mobilate si utilate, 3 balcoane, 2 terase, 2 garaje, izolata termic finisaje deosebite, garaj incalzit, **245.000 €;** ☎0799.121.777

427. **Prelungirea** Ghencea, Latin, 2018, oferta duplex P 1 pod, S.U. 114 mp, curte 140 mp, 3 cam., 2017, la cheie, **79.900 €;** ☎0721.250.142 office@premiumadvisors.ro

428. **Prelungirea** Ghencea, Maracineni, sector 5, vila duplex p 1 pod, S.U. 120 mp, curte 200 mp, 4 cam., 2018, la cheie, **112.000 €;** ☎0722.370.702 constantin@galaxyimob.ro

429. **Prelungirea** Ghencea, nr 264A, sector 6, S.U. 204 mp, curte 120 mp, 5 cam., 2018, in constructie, case tip duplex 125000 Â direct dezvoltator, s utila 204 m, teren 120 m, avand fiecare curte proprie, bransate la toate utilitatile. Bucuresti, Prelungirea Ghencea 264A, sector 6, Georgiana. **125.000 €;** ☎0766.723.253/ 0766.425.876 anunturi@abonamenteservice.ro

430. **Prelungirea** Ghencea, Sos. Alexandriei, Margelelor S.U. 117 mp, curte 145 mp, 4 cam., 2018, la cheie, 6 vile insiruite,117 mp utili, P+1E+pod, 3 dormitoare, 3 bai, living 30 mp. Toate utilitatile. Situate pe Margelelor colt cu Mugurelui. Statie autobuz la 200 m. Acces facil. www.vila-ambasador.ro **84.900 €;** ☎0722.678.956

431. **Prelungirea** Ghencea, str Magnoliei, S.U. 204 mp, curte 140 mp, 5 cam., 2018, in constructie, case 204 m tip triplex, extremitatile 120000 Â mijlocul 115000 Â , gradini 140 m extremitatile, mijlocul 60 m, curte si intrare proprie fiecare, toate utilitatile. Prelungirea Ghencea Magnoliei. **115.000 €;** ☎0766.723.253/ 0766.425.876 anunturi@abonamenteservice.ro

432. **Prelungirea** Ghencea, str. Verii S.U. 200 mp, curte 500 mp, 5 cam., 2010, la cheie, casa construita in 2010, 4 dormitoare, 3 bai, living, bucatarie deshisa si dinning, 2 terase, 2 balcoane, garaj, teren 600 mp (100 mp drum servitute) amprenta 120 mp, 1 etaj, Chirie 1.250 euro/ luna, **188.800 €;** ☎0742.156.436 ovi_costache@yahoo.com

433. **Prelungirea** Ghencea, vila superba, curte proprie S.U. 118 mp, curte 240 mp, 4 cam., 2018, la cheie, mutare imediata, Dantelei, vila individuala situata intr-un ansamblu cu circuit inchis format din 22 de unitati. Vila este finalizata si cu posibilitate de mutare imediata. Se accepta credit **83.000 €;** ☎0736.380.187/ 0736.380.187 constantin.s@star-construct.ro

434. **Prelungirea** Ghencea, vile individuale finalizate S.U. 120 mp, curte 170 mp, 4 cam., 2017, la cheie, proprietar vand case individuale din caramida intr-un complex de 16 vile finalizate, apa, canalizare, gaze, curent, internet, cablu,accept credit bancar, Ratb 122, 222 finisaje deosebite la alegere. **79.000 €;** ☎0722.116.600/ 0722.400.220 mail.dezvoltator@gmail.com

435. **Prelungirea** Ghencea- Duplex 140 mp., 4 camere, 3 bai, terasa, curte 60mp S.U. 140 mp, curte 140 mp, 4 cam., 2018, la cheie, **89.900 €;** ☎0727.426.578 manu.alexandru@galaxyimob.ro

436. **Primaverii,** S.U. 572 mp, curte 1258 mp, 10 cam., 1937, la cheie, fermecatoarea cladire are toate atributele unei locuinte pentru persoanele care isi doresc confortul si linistea intr-o proprietate luxoasa aflata in imediata apropiere a parcului Herastrau **5.000.000 €;** ☎0722.200.926/ 0722.339.400 catalina.avram@romconsulting.ro

437. **Provita** de Sus, Prahova, S.U. 180 mp, curte 10000 mp, 5 cam., 1947, la cheie, conac complet renovat interior, exterior, zona superba, teren 10.000 mp, p+1, mobilat nou, electrocasnice, 5 cam., crama, 2 bai, 2 pivnie, soba teracota noua, iluminat toata curtea, pretabil pensiune, **140.000 €;** ☎0729.349.080 office@ideal-residence.ro

438. **Radiodifuziune** Cartier, Cismigiu, Transilvaniei, S.U. 170 mp, curte 320 mp, 7 cam., 1940, la cheie, in incredintarea noastra vand/ schimb/ inchiriez: Casa Generalului Regal proprietar,7 camere mari&inalte, compartimentare circulara,3 intrari,schimb cu ap langa metro+diferenta, front stradal 12,3m, regim s+p+m. **368.900 €;** ☎0774.560.744 eaimob@gmail.com

439. **Rahova** - Muntii Carpati, S.U. 100 mp, curte 280 mp, 4 cam., 1987, casa constr. caramida, apa, gaze, garaj, disc., **58.000 €;** ☎0771.505.822/ 0786.299.984

440. **Rahova,** S.U. 100 mp, 3 cam., 1970, casa, bucatarie, hol, baie, **40.000 €;** ☎0771.505.822/ 0786.299.984

441. **Rahova,** Magurele, S.U. 70 mp, curte 250 mp, 3 cam., 2018, la cheie, casa individuala cu teren total 250 mp + loc de parcare. **68.000 €;** ☎0771.725.477 rares.craciun@cdspartner.ro

442. **Rahova,** Piata, S.U. 30 mp, 2 cam., p+m, baie, bucatarie, apa, canal, gaze, balcon, aer conditionat, fara curte, **23.000 €;** ☎0764.522.941/ 0734.401.529

443. **Rahova,** Teius, S.U. 100 mp, 2 cam., 1950, casa s.t. 270 mp, ho, baie, bucatarie, centrala, **48.000 €;** ☎0771.505.822/ 0786.299.984

444. **Restaurant** central, S.U. 500 mp, curte 280 mp, 10 cam., 2008, la cheie, prop. pers. cu brend din 2002,utilat cu lifturi si aparatura necesara,2 terase,interior lux, S+P+E+mansarda potrivita pt. birouri, mese de joc,dormitoare, teren 265 mp. Are clientela veche si selecta **590.000 €;** ☎0728.640.901

445. **Rosu,** Chiajna, S.U. 190 mp, curte 520 mp, 5 cam., 2010, la cheie, construit la sol 240 mp, parter+etaj+ mansarda: 3 dormitoare, 3 bai, 2 balcoane, living, birou, particular, toate actele in regula, eventual schimb cu garsoniera sau 2 camere preferabil sector 3 plus diferenta. **160.000 €;** ☎0753.042.210/ 0752.446.757

446. **Rosu,** Chiajna, S.U. 150 mp, curte 1000 mp, 5 cam., 2000, teren 1000 mp, deschidere 25 m, subsol+parter+etaj+mansarda, 150 mp/nivel caramida, utilitati, parter (living, dormitor, baie, birou, bucatarie, terasa), etaj (3 dormitoare, 2 bai), mansarda grup sanitar. **350.000 €;** ☎0745.067.409

447. **Rosu,** Ilfov, casa singur curte, baie, bucatarie, 1 camera (21 mp), hol, curte st 54 mp, apa, canalizare, gaze poarta, disc., **25.000 €;** ☎0765.677.535

448. **Rosu,** Militari, Chiajna, S.U. 160 mp, curte 125 mp, 4 cam., 2018, la cheie, Vila tip duplex P+2, str. Viitorului 2B la 100 m de statia autobuz, toate utilitatile, 2 minute de Uverturii. 160 mp util + curte, terasa de 30 mp la et. 2. **109.000 €;** ☎0737.173.645

449. **Sabareni,** 10 km Bucuresti, casa economica S.U. 97 mp, curte 400 mp, 3 cam., 2018, la cheie, casa parter trei camere, baie, bucatarie pod mansardabil, placa de beton, terasa, pivnita, toate utilitatile racordate, curte proprie 400 mp, proprietar, accept credit, va mutati rapid, **62.900 €;** ☎0726.262.683

450. **Saftica,** Balotesti, Ilfov S.U. 120 mp, curte 600 mp, 5 cam., 2007, la cheie, Casa cocheta de vacanta, potrivita unei familii dornice de a petrece timp de calitate, in aer cu parfum de salcami. Se afla la 12-15 minute de Casa Presei, mall Promenada, Herastrau. **95.000 €;** ☎0723.629.228 olimpia.oancea@itadviser.ro

451. **Salaj,** S.U. 100 mp, 4 cam., demolabila, apa, canal, gaze la poarta, cash, disc., **30.000 €;** ☎0764.522.941/ 0734.401.529

452. **Salaj,** Sector 5, S.U. 100 mp, 3 cam., 1953, casa caramida, s.t. 220 mp, apa si canal, **40.000 €;** ☎0771.505.822/ 0786.299.984

453. **Sarata** Monteoru, jud. Buzau, S.U. 170 mp, curte 2401 mp, 5 cam., 1995, la cheie, proprietar, statiunea Sarata-Monteoru, vila 3 niveluri 170 mp, 5 camere,2 bucatarii, pivnita, foisor, garaj, incalzire centrala gaze, complet mobilata si utilata,pensiune agroturistica, 2401 mp teren **150.000 €;** ☎0722.678.883/ 0740.469.467 adr_marin@yahoo.com

454. **Sector** 5, Calea Ferentari, vad comercial, stradal, p+etaj, din caramida, gresie, faianta, parchet stejar, centrala proprie, **150.000 €;** ☎0734.138.550

455. **Sector** 5, Int. Magurele, 3 cam., casa, ST-300 mp, strada linistita, canal, gaze poarta, acte la zi, ocazie, **42.000 €;** ☎0762.146.702/ 0737.216.782

456. **Sectorul** 4, Bucuresti, S.U. 144 mp, curte 75 mp, 4 cam., 2018, in constructie, vila P+1, Metalurgiei Park, curte de 75 mp, suprafata utila de 150 mp **105.000 €;** ☎0734.826.639 tiberius@sudrezidential.ro

457. **Sectorul** 4, pe intrarea Cavalului, S.U. 541 mp, curte 541 mp, 2 cam., 1960, perpendicular pe strada Orastie, vand casa de caramida cu teren suprafata totala de 541 mp.Primul proprietar, negociabil, **145.000 €;** ☎0745.098.045 dana.nicoleta.pavel@gmail.com

458. **Selaru,** Dambovita, S.U. 79 mp, curte 7600 mp, 3 cam., 2010, la cheie, vand casa la 90 km de Buc., pe A1, trei camere, doua de 16 mp si unul de 7 mp, baie-dus si bucatarie mobilata. Curtea 7600 mp, moara 400 mp, livada, vita de vie, piscina, apa, gaze, alarma, supraveghere video. **49.900 €;** ☎0765.684.961 manadi@yahoo.com

459. **Sfantul** Gheorghe S.U. 350 mp, curte 991 mp, 7 cam., 2011, la cheie, Proprietar, vand casa/vila in Sfantul Gheorghe CV. **280.000 €;** ☎0763.720.638 hagiu2000@yahoo.com

460. **Silistea** Snagovului, langa dispensar si farmacie, S.U. 125 mp, curte 600 mp, 4 cam., 2012, in constructie, casa noua 2012, toate utilitatile 600 mp teren suprafata utila 125 mp, 4 camere, baie+WC serviciu 2 terase, curte amenajata, mobilata si utilata integral in 2018, mansarda nefinisata, potential deosebit, **86.500 €;** ☎0744.502.473 leonte-mugurel@yahoo.com

461. **Sinaia,** Al. Vlahuta 4, strada cu politia, S.U. 140 mp, curte 305 mp, 5 cam., 1940, la rosu, central. Doar parterul vilei, 5 cam., 2 bai, bucatarie, su-140 mp. Teren, in indiviziune, 300 mp, dintr-o suprafata de 800 mp. Apartamentul necesita renovare, **73.000 €;** ☎0722.344.161 taraminunilor@aol.com

462. **Sinaia, Furnica, urgent, imobil 5 camere, 3 bai, terasa, 57.000 €; ☎0726.677.749**

463. **Sinaia,** jud. Prahova, str. Avram Iancu 37 A, S.U. 137 mp, curte 285 mp, 1912, Valea Prahovei, vand casa de vacanta, zona centrala; ☎0731.417.063

464. **Sisesti,** Cartierul Padurea Baneasa, sect. 1, Nord S.U. 120 mp, curte 830 mp, 5 cam., 2018, in constructie, acces din Regimentului. P+E+M+terasa+curte+parcare. Are 4 camere, 3 dormitoare, living, bucatarie, camera tehnica, 3 gr. sanit., terasa si 26 mp la mansarda. Vanzare:"la alb" +curti si alei amenajate + acces, **110.000 €;** ☎0729.041.401 cristiana.minciu@gmail.com

465. **Snagov** Ilfov Tancabesti vila individuala moderna S.U. 216 mp, curte 2900 mp, 5 cam., 2006, la cheie, vila in exclusivitate p+1, cu iesire la lac, 5 camere, 3 bai, bucatarie, terasa, garaj, piscina cu incalzire si vestiar, ponton, debarcader si salupa, teren 2900mp, deschidere 19m, utilitati in functiune, acte. **300.000 €;** ☎0735.051.778 mariana_mircioi@yahoo.com

466. **Snagov,** S.U. 411 mp, curte 2905 mp, 7 cam., 2006, la cheie, vila frumoasa, libera, utilata si mobilata, piscina si cu sistem incalzire apa, deschidere la lac, salupa de 4 persoane, ponton, gradina pe rod. **370.000 €;** ☎0744.643.818

467. **Snagov,** Ghermanesti, S.U. 117 mp, curte 985 mp, 3 cam., 2017, la cheie, Casa/ vila cu piscina, teren 985 mp, garaj Snagov, Ghermanesti, **115.000 €;** ☎0742.694.284/ 0742.237.133 mianamc@yahoo.com

468. **Sos.** Berceni, Dimitrie Leonida, Sos. Oltenitei, S.U. 110 mp, curte 60 mp, 4 cam., 2018, la cheie, 95000 eur/110 mp+30 mp gradina/proprietar vand vila in triplex- la cheie cf. foto, tel, la 20 min de mers pe jos pana la metrou D. Leonida si 5 min pana la Ratb pe sos. Oltenitei, Lidl, **95.000 €;** ☎0720.002.332 florin@ansambluri-noi.ro

469. **Soseau** Oltenitei, vila superba curte mare + terasa S.U. 135 mp, curte 175 mp, 4 cam., 2018, la cheie, constructie noua, poze reale, arhitectura deosebita, finisaje lux, ferestre mari cu sticla tripan, curte mare in fata casei, terasa 30 mp in spate, incalzire in pardoseala, finisata complet, toate utilitatile. **90.000 €;** ☎0723.528.420

470. **Soseaua** Cernica, langa Lidl la 5 minute de Cora S.U. 115 mp, curte 248 mp, 4 cam., 2018, la cheie, direct dezvoltator, fara comision, tva 5 % nu e inclus, vila 2018 finalizata, p+1e, constructie tip triplex, 115 mp, teren 248 mp, parcare, in ansamblu rezidential cu circuit inchis **95.000 €;** ☎0728.879.797/ 0728.879.796 cernicabuilding@yahoo.com

471. **Soseaua** Chitilei - Laminorului S.U. 86 mp, curte 273 mp, 4 cam., 1952, Casa singur curte, parter, din caramida, partial renovata 2010, toate utilitatile racordate, suprafata utila 75 mp, pivnita, dependinte, pret negociabil, **110.000 €;** ☎0727.987.855 romangheorghe.ro@gmail.com

472. **Soseaua** Giurgiului, vila noua, P+1+curte proprie S.U. 120 mp, curte 250 mp, 4 cam., 2018, la cheie, vila 4 cam., in ansamblu rezidential de vile amplasat la 400 m de statiile Ratb si la 15 min. de P-ta Unirii. Complex conectat la toate utilitatile orasului. Se preda finisata la cheie, direct dezvoltator **99.900 €;** ☎0784.222.001 office@sanpaulvillas.ro

473. **Soseaua** Oltenitei, S.U. 147 mp, curte 63 mp, 4 cam., 2018, in constructie, locuinta are o suprafata utila de 102,65 mp, pod amenajabil de 45 mp, la care se adauga o curte proprie cu o suprafata generoasa de 63 mp. **105.000 €;** ☎072585966/ 0733.373.483 roxana.lupea@sudrezidential.ro

474. **Soseaua** Oltenitei, Popesti Leordeni, 3 camere, S.U. 80 mp, curte 25 mp, 3 cam., 2017, la cheie, casa cu structura de beton, caramida porotherm, termoizolatie 10 cm, finisaje la alegere incluse in pret, toate utilitatile pe reteua orasului, pod mansardabil 35 mp, teren liber 25 mp. Loc parcare. **73.500 €;** ☎0768.397.773/ 0764.180.052 office@nemarimobiliare.ro

475. **Soseaua** Oltenitei, Popesti Leordeni, vila 3 camere S.U. 80 mp, curte 25 mp, 3 cam., 2017, la cheie, structura beton, caramida Porotherm, termoizolatie 10cm, finisata, toate utilitatile, localizata pe str. Intrarea Viilor nr. 23, pod finisat 35 mp, teren 25 mp, parcare, pret valabil pt plata cash. **67.500 €;** ☎0764.180.052/ 0768.397.773 office@nemarimobiliare.ro

476. **Spitalul Militar, ultracentral, S.U. 190 mp, curte 400 mp, 6 cam., 1970, la cheie, 190 mp: 6 camere, bucatarie, camera hobby si gimnastica, o baie cu cada,,2 camere baie cu dus,sauna si SPA (Jacuzzi 3 locuri),terasa,pod,curte cu doua locuri parcare,camera tehnica,centrala termica.www.imobiliare-prs.ro 260.000 €; ☎0724.222.000**

477. **Spitalul Militar, ultracentral, S.U. 130 mp, curte 130 mp, 4 cam., 1939, la cheie, casa parter la strada, 130 mp compusa din 4 camere dispuse pe hall central, baie, bucatarie, toate utilitatile, loc parcare, magazie-anexa. Potrivita pentru birouri, cabinete. Posibilitate extindere in pod;www.imobiliare-prs.ro 150.000 €; ☎0724.222.000**

478. **Stefan** cel Mare, Lizeanu, Bucuresti S.U. 100 mp, curte 370 mp, 9 cam., 1908, demolabila, Trei corpuri de cladire demolabile sau renovabile in curte comuna cu alte trei familii, suprafata aferenta de teren 370 mp, nu se poate iesi din indiviziune, toate utilt, pozitie excelenta. **75.000 €;** ☎0744.505.999 alexandru@k-imobiliare.ro

479. **Stefanestii** de Jos S.U. 60 mp, curte 1670 mp, 4 cam., 1965, demolabila, Proprietate de vanzare in Stefanestii de Jos, Ilfov, situata la soseaua principala pe langa scoala. Ca utilitati are curent electric, apa, gazele sunt aduse la poarta. Deschidere 15 ml, **115.000 €;** ☎0744.643.818

480. **Stejarului,** Dobroiesti, S.U. 125 mp, curte 160 mp, 3 cam., 2018, la cheie, direct dezvoltator, vand vila tip duplex P+1 + Pod 125 mp util + curte 105mp, acceptam orice tip de credit: prima casa, ipotecar,etc.Comision0,situata str.Stejarului in Dobroiesti, 2 minute de Sos. FundeniSpitalFundeni) A- sect 2 Bucuresti la 5min de Cora Pantelimon. ☎0765.314.500/ 0784.842.828

481. **Str.** Elocintei nr. 3 S.U. 333 mp, curte 450 mp, 5 cam., 2003, la cheie, Vila, Bucuresti, str. Elocintei nr. 3, sector 1, D+P+E, construita in 2003, etaj - 3 dormitoare si doua bai, parter - living, bucatarie, baie si birou, demisol - garaj si boxa, racordata la gaze, apa. **250.000 €;** ☎0739.421.412 carlescu_mihaela@yahoo.com

482. **Strada** Acvilei nr. 17, Chiajna, Rosu, Ilfov S.U. 300 mp, curte 1080 mp, 10 cam., 2008, la cheie, Vand casa parter+ etaj+ mansarda, Chiajna, Rosu, Ilfov, str. Acvilei nr. 17, **245.000 €;** ☎0722.645.729 costache.marian11@yahoi.com

483. **Tariverde,** jud. Constanta, S.U. 60 mp, curte 4000 mp, 2 cam., 1970, la cheie, vand casa la tara complet renovata, mobilata si utilata (se vinde si fara). Casa are 2 camere, baie, bucatarie, 2 holuri. In curte se gasesc: anexe, beci, cotete, bucatarie de vara, magazie, etc. Pret fix. **18.000 €;** ☎0722.527.970 rtalpos@yahoo.com

484. **Teiul** Doamnei S.U. 30 mp, curte 68 mp, 2 cam., 1975, Strada Elena, doua camere, baie, bucatarie, teren 68 mp, casa din caramida, camere inalte, toate utilitatile, inclusiv gaze. Particular. Accept variante auto sau apartament, acte la zi. Libera. **26.500 €;** ☎0761.081.333

485. **Telega,** Prahova, S.U. 130 mp, curte 1375 mp, 3 cam., 2010, la cheie, casa de vanzare, construita in jurul anului 1930 si renovata complet in 2016, situata in Telega Vale. **58.000 €;** ☎+40724517673 r_stoica@me.com

486. **Theodor** Pallady, Ozana, S.U. 150 mp, curte 140 mp, 5 cam., 2018, la cheie, proprietatea face parte dintr-un ansamblu rezidential nou, Louisiana, ce cuprinde 4 duplexuri, localizate intr-o zona verde si linistita a Bucurestiului, aproape de toate facilitatile urbane. **178.000 €;** ☎0731.510.854 ionut.epure@zonadesud.ro

487. **Theodor** Pallady, Titan S.U. 150 mp, curte 160 mp, 4 cam., 2018, in constructie, vila p+1+m 5 minute Auchan Titan , direct dezvoltator, **178.000 €;** ☎0730.888.272 andrei.stanciu@zonadesud.ro

488. **Theodor** Pallady, Titan, S.U. 150 mp, curte 160 mp, 4 cam., 2018, in constructie, vila de vanzare direct dezvoltator p+1+m adiacent Theodor Pallady!! **178.000 €;** ☎0730.888.272 andrei.stanciu@zonadesud.ro

489. **Timpuri** Noi, Nerva Traian S.U. 160 mp, curte 218 mp, 4 cam., 1950, Tip duplex, consolidata, necesita amenajari, parter- 60mp, 2 camere, bucatarie, 2 bai, etaj - intrare separata, open space-100mp, baie si bucatarie, singur curte, pretabil firma, locuit. **160.000 €;** ☎0726.641.110 georgianasimonarusu@gmail.com

490. **Tineretului,** Brancoveanu, Oraselul Copiilor S.U. 260 mp, curte 128 mp, 5 cam., 2011, la cheie, Cochета, incapatoare si luminoasa! Foarte apropre de mijloace de transport, 5 min. pana in parc, 8 min pana la metrou. Strada necirculata, liniste, bun simt. Curte amenajata cu barbeque si terasa de vara. Neg., **235.000 €;** ☎0726.777.877

491. **Titan** Fetesti, oferta lunii februarie S.U. 114 mp, curte 80 mp, 5 cam., 2018, la cheie, pret vechi 109.000 euro, pret nou 99.999 euro. S+P+1+M, 3 dormitoare, living, bucatarie inchisa, 3 bai, boxa si garaj la subsol. Finisaje de calitate superioara, centrala proprie, utilitatile orasului **99.999 €;** ☎0784.222.003/ 0785.232.323 cristian@euroinvest.ro

492. **Titan Pallady Putnei, ocazie, 4 vile insiruite S.U. 150 mp, curte 150 mp, 4 cam., 2018, la cheie, p+1+m, constuctie 2018, direct dezvoltator, proprietar, suprafata utila 150 mp, intabulare, dezmembrare, acte la zi, toate utilitatile,preturi incepand de la 99.000 Â 99.000 €; ☎0734.344.263/ 0765.779.774/ 0764.323.810**

493. **Titan,** S.U. 163 mp, curte 250 mp, 5 cam., 2006, la cheie, vila este tip duplex dispusa pe trei etaje, P+1+M.Suprafata utila 163 mp (exclusiv scari si balcoane). Suprafata totala 223 mp (inclusiv scari si balcoane). Suprafata construita 265 mp. **130.000 €;** ☎0734.222.101 constantin.velicu@imoprest.ro

494. **Titan,** Auchan S.U. 71 mp, curte 300 mp, 3 cam., 1970, la cheie, Teren 300 mp. Dubla deschidere, 16 m respectiv 19 m. Suprafata utila este de 71 mp. Casa compusa din 3 camere, 2 holuri, 2 bai si bucatarie. Separat exista si un spatiu comercial de 25 mp. **100.000 €;** ☎0734.222.101 constantin.velicu@imoprest.ro

495. **Titan,** Ozana, 1 Decembrie 1918, Theodor PALLADY S.U. 150 mp, curte 160 mp, 4 cam., 2018, in constructie, vila p+1+m direct dezvoltator zona Auchan Titan; **178.000 €;** ☎0730.888.272 andrei.stanciu@zonadesud.ro

496. **Titan,** Postavarul, S.U. 320 mp, curte 500 mp, 7 cam., 2003, la cheie, vila D+P+E+M, 7 camere, constructie 2003, situata pe Aleea Varfu cu Dor (Titan Billa). **395.000 €;** ☎0765.967.647/ 0742.885.801 office@imobiliarebucuresti-ilfov.ro

497. **Titan,** Theodor Pallady, Ozana, S.U. 85 mp, curte 25 mp, 3 cam., 2018, la rosu, case insiruite, situate in zona Pallady in spate la Auditorium, aproape de mijloacele de transport, 10 min pana la metrou de mers pe jos, spatii comerciale, **89.000 €;** ☎0722.468.349 daniel.iancu@zonadesud.ro

498. **Titan,** Theodor Pallady, Ozana, 10 min de m S.U. 100 mp, curte 30 mp, 4 cam., 2019, in constructie, casa cu o curte de de 25 mp, aproape de metrou, zona de case file PUZ p+2+M **105.000 €;** ☎0722.468.349 daniel.iancu@zonadesud.ro

499. **Titan,** Trapezului, S.U. 340 mp, curte 620 mp, 5 cam., 2009, la cheie, Vila la cheie, P+1+M, c-tie 2009, zona linistita de case vile, mobilata si utilata ca in poze, ideala locuinta familie, vecinatati: Nicolae Grigorescu, 1 Decembrie 1918, Theodor Pallady. **370.000 €;** ☎0758.074.444/ 021.210.76.00 valigeorgescu88@gmail.com

500. **Trafic Greu, Filaret, S.U. 200 mp, 5 cam., 2018, vila P+1, 5 camere, libera, constructie finalizata in 2018, ideala pentru 2-3 familii 159.000 €; ☎0765.302.786/ 0761.160.437**

501. **Traian** Vuia, S.U. 106 mp, 4 cam., 2019, vila single complet finisata, 3 bai, terase, curte imprejmuita, oferta. Marian Erdin, **99.900 €;** ☎0765.629.869/ 0723.851.290

502. **Trapezului,** Ozana, S.U. 288 mp, curte 500 mp, 8 cam., 2015, la rosu, duplex modern, toate util, constr. cadre beton, car. Poroterm, tamp. Salamander, finisata exterior, curte, garaj, terasa, ideala familie numeroasa, zona linistita, aproape de metrou, posib. credit. **142.000 €;** ☎0744.505.999 alexandr@k-imobiliare.ro

503. **Trompetului,** sector 5, S.U. 150 mp, 3 cam., casa caramida, apa, canal, acte la zi, plata cash, disc., **43.000 €;** ☎0763.378.077/ 0764.522.941

504. **Tunari** S.U. 120 mp, curte 250 mp, 4 cam., 2018, la cheie, Vand casa noua in Tunari, strada Nicolae Iorga.1. Pretul afisat de 104.000 este pentru o casa conectata la utilitati, dar fara finisaje. 2. Pretul de 114.000 euro este pentru o casa la cheie. **104.000 €;** ☎0771.100.551 cosmin.hadarean@gmail.com

505. **Tunari** S.U. 179 mp, curte 598 mp, 6 cam., 2011, la cheie, vila centru Tunari Ilfov, toate utilitatile, o vila solida cu materiale de calitate, locatie centru-parc, primarie-scoala-gradinita, Mega Image, Lidl, strada asfaltata, exclus schimburi. **139.000 €;** ☎0764.144.144 dodo@dresajcaini.ro

506. **Tunari** case tip duplex si single S.U. 88 mp, curte 198 mp, 2 cam., 2018, in constructie, Tunari, ansamblu inchis, cu drum acces, iluminat public, ansamblu de 20 locuinte, 14 tip duplex, preturi de la 65.000 euro+tva 5%, 6 locuinte tip single preturi de la 70.000 euro+tva 5%, ☎0726.176.821/ 0723.620.254

507. **Tunari** str. Stefan cel Mare, case duplex si single S.U. 88 mp, curte 198 mp, 2 cam., 2018, in constructie, ansamblu inchis in Tunari, cu drum acces, iluminat public, ansamblu de 20 locuinte, 14 tip duplex, preturi de la 65.000 euro + TVA 5%; 6 locuinte tip single preturi de la 70.000 euro + TVA 5% ☎0726.176.821/ 0723.620.254

508. **Tunari,** case duplex si single S.U. 88 mp, curte 198 mp, 2 cam., 2018, in constructie, ansamblu de 20 locuinte, 14 tip duplex, preturi de la 65.000 euro + TVA 5%; 6 locuinte tip single preturi de la 70.000 euro + TVA 5% in Tunari, ansamblu inchis, cu drum acces, iluminat public ☎0726.176.821/ 0723.620.254

509. **Tunari,** case tip duplex si single, S.U. 88 mp, curte 198 mp, 2 cam., 2018, in constructie, Tunari, ansamblu inchis, cu drum acces, iluminat public, ansamblu de 20 locuinte, 14 tip duplex, preturi de la 65.000 euro + TVA 5%; 6 locuinte tip single preturi de la 70.000 euro + TVA 5% ☎0726.176.821/ 0723.620.254

510. **Tunari,** Ilfov, S.U. 170 mp, curte 580 mp, 6 cam., 2011, la cheie, vilaP+1 la cheie constructie in anul 2011, din caramida, pozitionata in centru Tunari, toate utilitatile, curte mare, strada asfaltata, foarte aproape de primarie, politie, parcuri, magazine, gradinita **129.000 €;** ☎0723.261.575 tudorsimobiliare@yahoo.com

511. **Tunari,** judetul Ilfov S.U. 200 mp, curte 450 mp, 7 cam., 2010, in constructie, Vila este situata in centrul localitatii Tunari Ilfov la 250 m de scoala si sala de sport. La parter este locuibila iar la etaj necesita finisaje. Geamuri termopan, tabla Lindab, curent trifazic, gaze. **76.000 €;** ☎0766.780.164 ionescu.jenica@yahoo.com

512. **Tunari,** Str. Orientului tip duplex S.U. 96 mp, curte 195 mp, 4 cam., 2018, in constructie, se dezvolta 58 bucati, momentan sunt 4 duplexuri in constructie. 82.000 euro + tva 5% **86.100 €;** ☎0744.651.044/ 0744.798.859 dan.popescu@mike.com.ro

513. **Tunari,** str. Orientului, case tip duplex S.U. 96 mp, curte 195 mp, 4 cam., 2018, in constructie, case Tunari str. Orientului, tip duplex, se dezvolta 58 buc, momentan sunt 4 duplexuri in constructie,82.000 euro + tva 5% **86.100 €;** ☎0744.651.044/ 0744.798.859 dan.popescu@mike.com.ro

514. **Tunari,** Str. Stefan cel Mare, case tip duplex S.U. 88 mp, curte 198 mp, 2 cam., 2018, Tunari, ansamblu inchis, cu dr

Imobiliare vânzări TERENURI

17. **Autostrada** A1 Bucuresti Pitesti 50000 mp, d. 20 m, intravilan, CT Parc - Mobexpert, teren de la 5.000 mp la 50 ha, deschidere la Autostrada A1 Bucuresti - Pitesti, km 18. Acces pe drum public de la pod, intravilan, puz aprobat pentru zona logistica, depozitare, semiindustriala, **20 €;** ☎0743.174.433

18. **Autostrada** A1, 295431 mp, d. 550 m, extravilan, Bolintin Deal, Autostrada Bucuresti - Pitesti, Kilometrul 34, ofer spre vanzare teren extravilan, in suprafata totala de aproximativ 30 ha, cu deschidere la autostrada de 550 metri liniari. **4.726.896 €;** ☎0731.602.907/ 0755.680.215 ionut.imobiliare2011@gmail.com

19. **Aviatiei,** 204 mp, d. 13 m, intravilan, Zona de case/ vile, teren cu autorizatie de construire P+1+M, amprenta 82 mp, suprafata totala construita 200 mp, pret excelent. **138.000 €;** ☎0730.993.333 tentantimobiliare@yahoo.com

20. **Bacau,** 1083 mp, d. 35 m, intravilan, proprietar, vand teren,1083 mp, liber de constructii, situat in Bacau, strada 9 Mai, 270.000 euro, zona ultracentral. **270.000 €;** ☎0722.551.671 dumitru.darlaiane15@gmail.com

21. **Balotesti** 5000 mp, d. 29 m, extravilan, Balotesti, str. Primariei, teren padure 5000 mp/ d. 29 ml. Asfat, apa, gaze, curent, canalizare. In stanga locuinte, vav locuinte, dreapta locuinte. Posibilitate proiect, camin agrement, pensiune etc. **15 €;** ☎0722.511.217/ 0762.628.915 office@cbs-imob.ro ,uigimob@yahoo.com

22. **Balotesti** Ilfov 834 mp, d. 25 m, intravilan, teren suprafata 834 mp + casa din paianta demolabila 58 mp. Detalii la telefon. 30 euro/mp **30 €;** ☎0723.172.070

23. **Balotesti,** Dumbraveni, 500 mp, d. 29 m, intravilan, teren intravilan construibil in Balotesti Dumbraveni **26 €;** ☎0723.619.791

24. **Balotesti,** lipit de padure, 1000 mp, d. 25 m, intravilan, teren 1000 mp, d: 25 ml, intravilan, langa vile noi, acces facil din drum privat, utilitati, gaze, curent electric, imprejmuit pe trei laturi cu gard de beton, paza, intabulat, vecinatati: Corbeanca, **40 €;** ☎0734.073.404

25. **Balotesti,** Saftica, DN1, teren intravilan 22 euro, 716 mp, d. 29 m, intravilan, Vand teren intravilan construibil (lotul 1 din poza) in Balotesti - Saftica, cu suprafata ideala pentru construirea unei case. **15.752 €;** ☎0726.250.800 clauditu@privatehouse.ro

26. **Balotesti,** strada Cantonului, 900 mp, d. 20 m, intravilan, proprietar vand lot de teren intravilan, cu utilitati, cu deschidere 20m, langa padure in Balotesti, str. Cantonului, zona superba, langa vile noi, in apropiere de EdenLand si Dumbrava Vlasiei, **40.500 €;** ☎0724.370.654 anamariagotzinger@yahoo.com

27. **Baneasa** -Universitatea Bioterra 437 mp, d. 19 m, intravilan, Baneasa, teren intravilan construibil pentru locuinta individulala cu regim de inaltime p+2, deschidere 19ml, toate utilitatile, acte intabulate **127.000 €;** ☎0721.640.860/ 0765.348.367 turcu.ramona@yahoo.com

28. **Baneasa,** Aleea Teisani 1003 mp, d. 42 m, intravilan, teren intravilan situat fata in fata cu padurea Baneasa si Greenfield Residence, posibilitate de extindere si constructie P+2 , pret negociabil. **100.000 €;** ☎0722.702.564 ioan.rusupfa@gmail.com

29. **Baneasa,** DN1, Volvo vav Realitatea 13114 mp, d. 50 m, intravilan, teren 13.114 mp, dubla deschidere: la DN1 si la str. Lapus de cate 50 ml. PUZ 21/30.01.2014, zona M3, POT 60%, CUT 2,5, P+4ET+5R, toate facilitatile. Pretabil, hotel, blocuri etc, **200 €;** ☎0722.511.217/ 0762.628.915 office@cbs-imob.ro ,uigimob@yahoo.com

30. **Baneasa,** Jandarmeriei, 1933 mp, d. 33 m, teren in buza padurii, teren loc de casa, cu deschidere la padure, Drumul Stegarului, canalizare, certificat urbanism, intabulare, **78 €;** ☎0745.779.715

31. **Baneasa,** Odai, Bucuresti, 107500 mp, d. 30 m, intravilan, oportunitate investitie in zona Baneasa - Odai.Companie privata vinde 5 loturi de teren in zona Baneasa-Odai: 1,8Ha, 0,9 Ha, 1,65Ha, 2,4Ha, 4Ha. Pret total de vanzare: 3,47 milioane euro+TVA **3.470.000 €;** ☎0770.922.068 robertbpascu@gmail.com

32. **Baneasa,** Sisesti, 700 mp, d. 20 m, intravilan, vand Teren 700 mp, deschidere la Berivoiul Mare 20 m, curent electric, constructii in zona. Tel. Worst 70.000 eur. **70 €;** ☎0722.228.440 mincutudor56@gmail.com

33. **Batistei,** I L Caragiale, teren 540 mp, ideal investitie 540 mp, d. 17 m, intravilan, **530.000 €;** ☎0737.613.004 george.dimitriu@galaxyimob.ro

34. **Berceni,** 350 mp, d. 15 m, intravilan, vand teren intravilan 350 mp utili, cu deschidere de 18 m, adancime 19 m, 150 m de la sos. principala. In apropiere de balta Berceni. Pret 6900 euro. **6.900 €;** ☎0737.988.994 marius@comunaberceni.ro

35. **Berceni,** Aurel Persu 544 mp, d. 22 m, intravilan, Drumul Binelui, zona in plina dezvoltare, 544+112 drum de servitute, maxim p+4, pot 60%, cut 2,5, langa teren bloc p+4, toate utilitatile la teren, **110.000 €;** ☎0722.465.875

36. **Berceni,** Grand Arena, Carrefour, zona rezidentiala 866 mp, d. 21 m, intravilan, teren intravilan 866 mp, deschidere 20 5 m, zona M3, pretabil vile, imobil apartamente, apa, canalizare, gaze, curent electric zona verde, acces privat, livada, certificat urbanism, acces rapid Ratb, **230 €;** ☎0722.241.794 bogdan.ilioiu@gmail.com

37. **Berceni,** Ilfov, 402 mp, d. 15 m, intravilan, teren intravilan comuna Berceni, situat central cu acces la gaz si curent. **19.300 €;** ☎0722.684.768 raluca.dascalu@comunaberceni.ro

38. **Berceni,** Ilfov, 255 mp, d. 15 m, intravilan, teren intravilan, comuna Berceni, acces la reteaua de curent electric. **9.400 €;** ☎0722.684.768 raluca.dascalu@comunaberceni.ro

39. **Berceni,** Mamina, 1000 mp, d. 20 m, intravilan, zona de vile, toate actele in regula. Proprietar, **29 €;** ☎0744.186.303

40. **Berceni,** Sos. Oltenitei nr. 11, inchiriere teren, 14500 mp, d. 67 m, intravilan, intrare Popesti Leordeni teren pentru inchiriere, lot 2, lot 4, cu dim. din schita, inchiriere minim 5 ani, s-au construit - lot 1, spalatorie, lot 3, teren tenis, fotbal, lot 5 salon evenimente, **3 L;** ☎0770.510.891 n.ivanuspfa@yahoo.com

41. **Berceni,** Strada Drumul Dealul Caselor, Bucuresti, 4000 mp, d. 24 m, intravilan, vand teren intravilan situat in Bucuresti, Sectorul 4, strada Drumul Dealul Caselor nr. 217 - 221, intre magazinul Metro si Piata de Gros, in suprafata de 4000 de mp, pret 28 de euro pe mp (cad., intab) **28 €;** ☎0722.906.111 pana_george85@yahoo.com

42. **Berceni,** Turnu Magurele, Lidl 310 mp, d. 12 m, intravilan, Teren intravilan 310 mp, deschidere 12 m, casa demolabila, zona case linistita, toate utilitaile, acces rapid catre mijloace de transport, metrou, Supermarket, Mall, ideal vila sau mic imobil apartamente, **110.000 €;** ☎0722.241.794 bogdan.ilioiu@gmail.com

43. **Berceni,** Ucea, 400 mp, d. 15 m, intravilan, stradal, autobuz 102, intre case, agentie. 300 E / mp, usor negociabil. **300 €;** ☎0761.526.532

44. **Berceni,** zona stadion sau primarie, 420 mp, d. 15 m, intravilan, teren 300 mp utili (fara cota de drum) sau 420 mp utili, gaze, curent, apa curenta, zona de vile. Pret 9.000 euro cel mic, 12.900 euro cel mare. Comision 0, **9.000 €;** ☎0744.570.957 adalexhouse@gmail.com

45. **Bolintin** Deal, 1530 mp, d. 14 m, intravilan, oportunitate, pozitie excelenta, intre vile, strada asfaltata, desch 13,05 m, str Ciresului intre nr 18 si 20, intrarea dinspre Ciorogarla. Utilitatile la poarta, canal. Toate actele, padurea apropae; **24.900 €;** ☎0723.378.969

46. **Bolintin** Vale, Sat Ulmi, 10000 mp, intravilan, deschidere dubla, utilitati in zona, pret/mp, **8 €;** ☎0763.070.130/ 0747.953.488

47. **Bolintin,** Ulmi, 10000 mp, d. 50 m, intravilan, 10.000 mp intravilan, regim de inaltime admis P+2, Pot 35%, dubla deschidere a cate 50 mp fiecare, apa, curent, canalizare, gazele sunt in proces de racordare. **60.000 €;** ☎0735.360.736

48. **Borsec,** Harghita, statiune balneara, 37000 mp, d. 100 m, extravilan, vand teren A®n suprafata de 37000 mp impartit in 65 de loturi, din care 64 sunt de aproximativ 500 mp, i-ar ce-l de-al 65 are vrio 3500 mp si are destinatie cale de acces. **100.000 €;** ☎0724.889.344 gafitaadi@yahoo.com

49. **Bragadiru** 759 mp, d. 34 m, intravilan, Ametistului, teren 859 mp, deschidere 34 m, gaze, curent, canalizare in apropiere, 75 Euro/mp **73 €;** ☎0741.160.332

50. **Bragadiru** 1000 mp, d. 23 m, intravilan, teren intravilan de 1000 mp cu deschidere de 22.96 ml si adancime de 43,83 ml Este situat pe strada Crisul Repede, utilitati la teren, apa, gaz, curent , posibilitate constructie 2 duplex sau 4 case in **75.000 €;** ☎0768.657.527

51. **Bragadiru** - Independentei 390 mp, d. 20 m, intravilan, Vanzare teren cu dubla deschidere . Strada Dealului colt cu Tortei . 20 m deschidere la asfalt. Vecinatati construite. **45.000 €;** ☎0728.676.350 imobcont@gmail.com

52. **Bragadiru** Ilfov, 29700 mp, d. 87 m, intravilan, teren industrial intravilan, centura Bragadiru, vis-a-vis de fabrica Chipita, neingradit cu o suprafata de 29.700 mp, deschidere 87 ml, cadastru, urbanism, intabulare, gaze, curent. Pret: 25 euro/mp ☎0744.636.956 office@ideal-residence.ro

53. **Bragadiru,** Cartierul Verde loturi pentru case/vile 1667 mp, d. 19 m, intravilan, Proprietar, 3 loturi de cate 555 mp, deschidere 18,5m intre vile, str. Raul Vedea, langa Cartierul Verde, toate utilitatile. Accesul prin str. Celofibrei cu asfalt pana la teren, sau str. Dragunului; **50 €;** ☎0723.288.236/ 0749.948.907 coprea07@yahoo.com

54. **Bragadiru,** Haliu, str. Plevnei, 840 mp, d. 20 m, intravilan, Bragadiru, Ilfov, teren de vanzare 840 mp, deschidere 20 ml, apa, canalizare, gaze la teren, strada asfaltata. Terenul este in cartierul Haliu pe strada Plevnei. **80.000 €;** ☎0769.776.666/ 0762.167.720

55. **Bragadiru,** Ilfov, Obaie, 319 mp, d. 16 m, intravilan, stradal, gaze, curent, cadastru, intabulare. **15.000 €;** ☎0722.252.995

56. **Bragadiru,** strada Margelelor nr. 24 1080 mp, d. 40 m, intravilan, teren 1080 mp, 40x 25, stradal, liber de sarcini, put de apa, utilitati la 1 m de limita proprietate **150.000 €;** ☎0775.323.729

57. **Braila** 1000 mp, d. 50 m, agricol, Ramnicelu si Gemenele, jud. Braila 915 ha agricol, comasat 98%, carte funciara, un singur proprietar, sistem de irigare propriu, lucrat in prezent, nediscutabil 7750e/ha, rog seriozitate. Comision 5% facturabil. ☎0784.931.644/ 0760.978.331 teraimobiliare@yahoo.com

58. **Bran,** sat. Sohodol, zona inalta, 2000 mp, d. 35 m, intravilan, suprafata 2000 mp, intravilan cu apa curenta. Utilitati in proximitatea acestuia. Terenul are deschidere generoasa si are destinatia constructii, casa de vacanta sau pensiune. Se vinde la 180.000 ron, **90 L;** ☎0734.186.470 pit.florin77@yahoo.com

59. **Brancoveanu,** Budimex, 325 mp, d. 24 m, intravilan, ideal investitie, de vanzare teren zona Brancoveanu-Budimex oportunitate constructie rezidentiala, situat stradal, suprafata 325 mp, deschidere 24 m. P.U.D P+3+M, toate actele in regula, avize. **140.000 €;** ☎0725.073.075 valentinacalitoiu.imob@gmail.com

60. **Brancoveanu,** Martisor, aproape de parc 189 mp, d. 15 m, intravilan, strada Martisor-teren intravilan suprafata 189 mp, deschidere 15.34 ml, liber, toate utilitatile, zona vile, acces drum necirculat, posibilitate imobil s+p+2+m, in apropiere de metrou, parc, scoala, gradinita, **550 €;** ☎0722.241.794 bogdan.ilioiu@gmail.com

61. **Brancoveanu,** Selgros, Aurel Persu, Postalionului, 500 mp, d. 16 m, intravilan, teren intravilan 500 mp cu deschidere 16 ml, zona rezidentiala in dezvoltare, posibilitate constructie P+4+5r+6r, POT-60%, CUT 3, utilitati, posibilitate extindere suprafata pana la 3000 mp cu deschitere 43 m, **150 €;** ☎0722.241.794 bogdan.ilioiu@gmail.com

62. **Brancoveanu,** Selgros, Aurel Persu, rezidential 1400 mp, d. 28 m, intravilan, Brancoveanu, Postalionului teren 1400 mp, deschidere 28 m, regim inaltime p+4+5r+6r, POT 60%, CUT 3, toate utilitatile, asfalt, zona in dezvoltare, acces rapid bulevard, mijloace de transport, ideal bloc **230 €;** ☎0722.241.794 bogdan.ilioiu@gmail.com

63. **Brancoveanu,** Turnu Magurele, Lidl, Aurel Persu, 500 mp, d. 16 m, intravilan, teren intravilan 500 mp cu,deschidere 16 m, zona M3,posibilitate constructie P+4+5r+6r, cut 3, pot-60%, zona in dezvolatare, utilitati, acces facil, variante;posibilitate extidere suprafata cu deschidere de 43m **150 €;** ☎0762.746.274 coloradossss@gmail.com

64. **Brancoveanu,** Turnu Magurele, Selgros, 700 mp, d. 14 m, intravilan, teren intravilan 700 mp toate utilitatile,deschidere 14 m,asfalt, regim inaltime p+4+5r+6r, CUT-3, POT-60%, acces rapid bulevard, posibilitate extindere suprafata la 1.400 mp, zona rezidentiala in dezvoltare. **230 €;** ☎0722.241.794 bogdan.ilioiu@gmail.com

65. **Brancoveanu,Selgros,cu** urbanism costruire si avize 506 mp, d. 24 m, intravilan, teren 506 mp, deschidere 24 ml, ideal duplex sau triplex, zona vile construita 100%, regim p+2+m sau imobil apartamente acum se afla in zona m3, inaltime p+4, pot-60%, cut 2, 5, toate utilitatile, acces rapid, **300 €;** ☎0722.241.794 bogdan.ilioiu@gmail.com

66. **Branesti,** 800 mp, d. 43 m, intravilan, Ilfov, teren in suprafata de 800 mp, situat la iesire din Branesti, pe partea stanga, str. Florilor (fosta Noua), exista constructie la 20-30mp, cu gaze si curent.Strada se va asfalta, cu canalizare, **25.000 €;** ☎0728.114.496/ 021.302.98.50 office@clasicimob.ro

67. **Branesti,** Vadul Anei, 2500 mp, d. 25 m, intravilan, terern in suprafata de 2500 mp. Deschidere 25/100, intavilan, cadastru si intabulare, planul 2, pana la lac 200 m, pana la padure 100 m, canalizare efectuata (deocamdata nefunctionala). **30.000 €;** ☎0731.144.159/ 021.231.23.18

68. **Breaza, loturi 500-1.000 mp, gaze, curent, drum, zona superba, pret/mp, 30 €; ☎0742.381.346**

69. **Bucuresti** -Bd.Expozitiei 4124 mp, d. 50 m, intravilan, Suprafata 4124 mp,D1 -50m ,D2-82m ,POT -50%,CUT 2,7,Hmax -49m, prin PUZ posibilitate CUT 4,Rhmax-2S+P+14,toate utilitatile,regim, juridic persoana fizica **365 €;** ☎0723.224.223/ 0749.239.555 nissa200510@gmail.com

70. **Bucuresti** Magurele 18000 mp, d. 100 m, intravilan, str. Arcului, intre Statia Apa si Canal Magurele si fabrica de alcool, minim 5.000 mp cu dubla deschidere de 32ml, certificat urbanism valabil, pot 50%, CUT 1, 5, **43 €;** ☎0722.465.875

71. **Bucuresti** Magurele, 12000 mp, d. 28 m, intravilan, stradal, zona Cargus, intravilan, liber, acte in regula, 26 euro/mp **295.000 €;** ☎0722.465.875

72. **Bucuresti,** Drumul Malul Mierii nr. 10, 725 mp, d. 20 m, intravilan, deschidere 20/40, chiar langa balonul de fotbal pe Splaiul Uniri pretabil pentru realizarea unui salon evenimente si nu numai **90 €;** ☎0729.737.619

73. **Bucurestii** Noi, Chitila, 1080 mp, d. 27 m, intravilan, teren strada Renasterii nr. 29 la 10 minute de statia de metrou. Pe teren se poate construi un bloc cu 18-20 de apartamente de 2-3 camere in suprafata totala de 2.000 mp **339.000 €;** ☎0735.645.836 iulincastel@gmail.com

74. **Bucurestii** Noi, Jiului 780 mp, d. 30 m, intravilan, Teren intravilan, suprafata 780 mp, deschidere 30 mp, drum acces 5m, planul 2, excelenta pozitie. **358.800 €;** ☎0773.805.282/ 0758.323.323 office@imobservicecenter.ro

75. **Bucurestii** Noi, Parc Bazilescu 1 minut metrou, 450 mp, d. 15 m, intravilan, teren la un minut de parc, metrou, cu autorizatie de construire, toate utilitatile, 450 mp cu deschidere de 15 ml, detine autorizatie de demolare, autorizatie de constructie valabila, S+P+2E+M, POT 45%. **210.000 €;** ☎0730.307.890/ 0758.323.323 office@imobservicecenter.ro

76. **Bucurestii** Noi, vanzare teren intravilan, 2415 mp, d. 39 m, intravilan, fabrica de caramida fosta baza sportiva Laromet teren intravilan 2.415 mp deschidere la lacul Grivita, 39 ml, se poate construi numai case vile de p+2 e, rog numai persoane serioase. Pret 150e/mp, comision 0% ☎0760.978.331/ 0720.533.650 teraimobiliare@yahoo.com

77. **Bucurestii** Noii, strada Renasterii nr 29 1080 mp, d. 27 m, intravilan, Bucurestii Noi, Chitila, strada Renasterii nr 29, teren 1.080 mp. Terenul este situat la 750 m de intrarea la metrou si la o distanta de 25 m de soseaua Chitilei.Se pot construi 22 de apartamente, **339.000 €;** ☎0722.368.183 iulincastel@gmail.com

78. **Buftea,** 7000 mp, d. 23 m, intravilan, proprietar orasul Buftea, Soseaua Viilor nr. 29 bis, terenul are toate utilitatile si este pretabil pentru rezidential, se afla relativ in centrul orasului Buftea, **45 €;** ☎0773.886.826 nistor_house@yahoo.com

79. **Buftea, Samurcasi, 6000 mp, d. 33 m, extravilan, terenuri 1.000 mp - 1.400 mp, gaze, curent, 25 euro/ mp discutabil; Peris, str. Polona, 6.000 mp, apa, gaze, asfalt, curent, asfalt, deschidere 33 ml,15 euro/ mp discutabil; ☎0730.013.444**

80. **Buftea,** zona centrala, 725 mp, intravilan, vand teren cu desc. 14,5 m, cu toate utilitatile; ☎0723.807.859

81. **Buftea/str** Aviatiei 6800 mp, d. 50 m, intravilan, vand teren, intravilan, zona industriala, hale stradal, deschidere 50m, utilitati pe teren, acte in perfecta stare, certificat urbanism, ocazie, pret negociabil, **15 €;** ☎0753.014.509/ 0787.859.952

82. **Bulbucata,** Sos. Alexandriei, 4400 mp, intravilan, teren desc. dubla, utilitati, la 27 km Bucuresti, pret/ mp, **7 €;** ☎0744.858.767/ 0764.362.068

83. **Caldararu,** Ilfov, 1296 mp, d. 40 m, intravilan, imprejmuit gard, curent, **38 €;** ☎0722.306.322

84. **Caldarusani,** Gradistea, 1000 mp, d. 15 m, intravilan, teren situat la 200 m de padure si lacul Caldarusani. In vecinatate se afla vile, zona in dezvoltare. Utilitati: curent electric. Toate actele in regula, proprietar. Accept variante auto, **20 €;** ☎0744.186.303

85. **Calea** Giulesti nr 389, 440 mp, d. 12 m, intravilan, teren 440 mp urbanism p+4E+6E, Calea Giulesti nr 389, proprietar direct, la 89.000 euro, super afacere **89.000 €;** ☎0761.249.111

86. **Calea** Vacaresti, 4100 mp, d. 44 m, intravilan, teren in suprafata de 4100 mp, deschidere stradala de 44,5 m, zona pretabil rezidential, comercial, intabulat, 525 euro/mp **2.157.000 €;** ☎0728.114.496 office@clasicimob.ro

87. **Cartierul** 23 August, sector 3, Bucuresti 270 mp, d. 12 m, intravilan, teren, deschidere stradala, gaze, apa, canalizare, liber, **170 €;** ☎0727.386.287

88. **Casa** cu Tei Rezidential, dupa Buftea, 500 mp, d. 20 m, intravilan, intre 500-1750 mp, 7.400 Euro /lotul, 25 min. de Piata Victoriei, loturi intre case, paza, iluminat, certificat urbanism p+2, se poate construi imediat, acces direct din DN1A, intre 3 paduri. **7.400 €;** ☎0722.677.873 casacutei.rezidential@gmail.com

89. **Chitila,** 5000 mp, d. 50 m, intravilan, proprietar, pretabil industrial, proprietar, curent electric, urgent, pentru investitie, **45.000 €;** ☎0773.886.826 nistor_house@yahoo.com

90. **Chitila,** Autoklass, teren constructii 25000 mp 25000 mp, d. 85 m, intravilan, Centura Chitila (str. Rudeni), teren intravilan, suprafata 25.000 mp, d. 85 ml la strada Rudeni, utilitatile la teren, acces rapid din soseaua de centura, toate actele la zi. Comision 0. **38 €;** ☎0761.900.350 vistrea@yahoo.com

91. **Ciorogarla** 10000 mp, d. 30 m, intravilan, vand teren la ciorogarla 10000 mp cu o deschidere de 30 mp, front stradal. **230.000 €;** ☎0726.025.638 cristi_xsti84@yahoo.com

92. **Ciupa,** jud Arges, DJ.702A Pod autostrada 94000 mp, d. 500 m, extravilan, Vand 9,4 ha langa pod autostrada Bucuresti-Pitesti sat Ciupa-Manciulescu, Arges, deschidere 500 m Drum Judetean 702A Ciupa-Manciulescu Neajlovelu Teiu. Teren forma dreptunghiulara, comuna Ratesti. **81.000 €;** ☎0727.003.600 teren.bogati@gmail.com

93. **Clejani,** Giurgiu, 15500 mp, d. 1000 m, agricol, calitatea 1 cernuziom, 150 ha comasat 100/100, proprietar, cultivat, astept oferte serioase, accept si intermediari, **1.380.000 €;** ☎0773.886.826 nistor_house@yahoo.com

94. **Clinceni,** 1000 mp, d. 20 m, intravilan, teren 500-1000 mp, lipit de Ansamblul Olteni 2, asfalt, utilitati, parcelabil la jumatate; **25 €;** ☎0723.530.331

95. **Clinceni,** Odoreanu, teren intravilan, Faneata 18000 mp, d. 50 m, intravilan, Clinceni, Odoreanu, teren intravilan, Faneataparticular, Clinceni, Ordoreanu, teren superb intre paduri, 18.000 mp, deschiderea 50 metri. Pret 3 euro discutabil. Acte la zi **3 €;** ☎0725.691.900/ 0762.079.095

96. **Clinceni,** str. Ortansei 8718 mp, d. 24 m, intravilan, Terenul este in intravilan aproape de centura Bucuresti. Accesul se face pe strada asfaltata.Utilitati: curent, gaze. **25 €;** ☎0722.116.600 mail.dezvoltator@gmail.com

97. **Colentina** 470 mp, d. 17 m, intravilan, Teren ideal construire bloc, deschidere stradala de 17 ml , suprafata construibila 600 mp, utilitatile langa teren, zona liniestita, acte la zi cadastru intabulare fara probleme legale. **83.000 €;** ☎0729.793.311/ 0724.390.295 office.miraconsult@gmail.com

98. **Colentina** Andronache Gherghitei langa A3 COMISION 0% 392.00 mp, d. 19.00 m, intravilan, **78.400 €;** ☎0725.540.400 vlad@vladtrimbitasu.ro

99. **Colentina,** 500 mp, d. 16 m, intravilan, Spitalul Fundeni, Aleea Sargetia, zona vile, intravilan, suprafata 500 mp, deschidere 16.67 m, adancime 30 m, strada asfaltata si iluminataUtilitati: apa, canalizare, curent, gazep+2+m, pot 20%, **100.000 €;** ☎0735.360.736

100. **Colentina,** Carrefour, Nicolae Canea, pretabil bloc 1000 mp, d. 20 m, intravilan, Colentina, Carefour, Nicolae Canea, teren 1.000 mp, intravilan, 2S+P+16E, dubla deschidere, strada asfaltata, utilitati, zona vile/case, acte in regula, pretabil bloc, case, depozit, 330 de mp. **300.000 €;** ☎0726.664.381 valentin.florea@bvn.ro

101. **Colentina,** vanzare teren intravilan, 500 mp, d. 15 m, intravilan, Colentina, Sos Fundeni, Benzinaria Mall adiacent teren 500 mp, D-18, intravilan, toate facilitatile, cf, disponibil imediat, rog maxima seriozitate **90.000 €;** ☎0760.978.331/ 0722.560.930 teraimobiliare@yahoo.com

102. **Comana** intravilan asfalt curent Delta Neajlov 950 mp, d. 31 m, intravilan, Teren intravilan in vatra comunei Comana, langa Delta Comana, 10.000mp intravilan, Deschidere 31m, drum asfaltat, curent electric, parcelabil, particular, cadastru+intabulare, 8,90E dsicutabil **10 €;** ☎0726.626.293

103. **Comana** intravilan asfalt, curent apa Delta Neajlov 2500 mp, d. 31 m, intravilan, Dubla deschidere, asfaltate, langa Neajlov si Manastire, centrala, calorifere, 2 bai, 4-5 camere inalte, bucatarie, curent, canalizare, pivnita, anexe, lotizabil, intab+cad, www.terencomana.ro, particular, liber **24 €;** ☎0722.215.356

104. **Comarnic,** 2200 mp, d. 22 m, intravilan, localizare superba, 2200mp teren intravilan cu pomi fructiferi, cu casa batraneasca cu toate utilitatile (apa lumina sobe cu gaz) in centrul cartierului Poiana din Comarnic, deschidere la strada 22ml; **10 €;** ☎0723.551.509

105. **Comuna** Berceni 300 mp, d. 15 m, intravilan, Dezvoltator, teren intravilan in comuna Berceni, cu suprafata de 300 utili,curent electric stipulat in contract, intro zona noua in plina dezvoltare, posibilitate de rate pe 12 luni. **12.600 €;** ☎0725.151.317 georgian.pana@comunaberceni.ro

106. **Comuna** Berceni 248 mp, d. 15 m, intravilan, dezvoltator, teren intravilan in comuna Berceni, cu o suprafata de 248 mp utili. Utilitati: apa, gaz si curent.Terenul este situat in centrul comunei, intr-o zona noua, in plina dezvoltare; **17.360 €;** ☎0725.151.317 georgian.pana@comunaberceni.ro

107. **Comuna** Berceni 367 mp, d. 15 m, intravilan, Proprietar ofer spre vanzare loturi de teren in suprafata de 367 mp, intravilan in Comuna Berceni pe strada Miorita, loturile se afla intre vile constuite. **20.000 €;** ☎0743.604.382

108. **Comuna** Berceni 247 mp, d. 13 m, intravilan, Teren Comuna Berceni, cartierul nou, Str. Mioritei. Utilitati pe strada, in apropiere de gradinita si statie STB. **11.500 €;** ☎0729.314.961 alina_dob2006@yahoo.com

109. **Comuna** Berceni - Vidra, 450 mp, d. 16 m, intravilan, semi-stradal, zona de vile, curent apropae, proprietar, **11.000 €;** ☎0764.386.463

110. **Comuna** Berceni, 342 mp, d. 16 m, intravilan, loturi de teren situate la intrare in cartier rezidential, posibilitate de achitare in rate pe 24 luni, curent electric la lot stipulat in contract **14.700 €;** ☎0729.555.190 neagu_mihai2015@yahoo.com

111. **Comuna** Berceni, 367 mp, d. 20 m, intravilan, Loturi teren intravilan, pret promotional. Zona deosebita, **8.500 €;** ☎0722.245.119 yvd_86@yahoo.com

112. **Comuna** Berceni, 600 mp, d. 30 m, intravilan, str. Elena Cuza, acces prin str. 1 Decembrie si Campului), 600 mp suprafata utila (30 m deschidere x 20 m adancime, pretabil duplex), intre constructii noi. Proprietar. **21.000 €;** ☎0723.335.995

113. **Comuna** Berceni, 333 mp, d. 16 m, intravilan, teren intravilan, intrare in Comuna Berceni, posibilitate de achitare in rate pe 12 luni, doar cu buletinul. Direct dezvoltator; **12.700 €;** ☎0729.555.190 neagu.mihai@comunaberceni.ro

114. **Comuna** Berceni, Ilfov, 544 mp, d. 15 m, intravilan, lot teren cu drum amenajat, la 100 m de sos. principala, 544 mp-utili cu deschidere de 15 m, zona liniestita in plina dezvoltare si acces usor la sos. principala, **24.500 €;** ☎0737.988.994 marius@comunaberceni.ro

115. **Comuna** Berceni, lac, teren de 3.971 mp 3971 mp, d. 25 m, intravilan, Agentie imobiliara ofera teren de vanzare comuna Berceni, 3971 mp, intravilat, deschidere 24-25 ml, 2 deschideri, cadastru, intabulare, utilitati in zonawww.realkom.ro **75.449 €;** ☎0736.333.063 florin.stanica@realkom.ro

116. **Comuna** Berceni, Mamina, stradal bulevard 500 mp, d. 25 m, intravilan, 10km aparatori, ideala investitie, acces facil centru, utilitati: gaze, apa, enel langa proprietate, urbanism P+1+M, POT35%, asfalt, zona de vile,zona cerisita, verdeata, acte, exclusivitate, rugam seriozitate! **27.990 €;** ☎0764.841.843/ 0740.687.595

117. **Comuna** Berceni, Poiana Verde, 544 mp, d. 16 m, intravilan, teren intravilan 544 mp/utili situat la aprox. 300 m de bd. 1 Mai si de statia de maxi - taxi si RATB, acces privat, zona rezidentiala. Mai multe detalii la telefon. Neagu Mihai **24.000 €;** ☎0729.555.190 neagu.mihai@comunaberceni.ro

118. **Comuna** Berceni, str. Lebedei sau Serelor, 470 mp, d. 15 m, intravilan, teren 470 mp deschidere 15,5 m, langa vile, curent, aproape de mijloace de transport. Pret 11.500 euro. Comision 0. Whats app 0744.570.957 **11.500 €;** ☎0744.570.957 adalexhouse@gmail.com

119. **Comuna** Berceni, teren intravilan 400 mp 400 mp, d. 16 m, intravilan, Dezvoltator ofer spre vanzare loturi de teren intravilan in comuna Berceni la cca 5 km de Bucuresti. Locatie: strada Primaverii la cca 700-800 metri de soseaua principala, **9.000 €;** ☎0728.105.702

120. **Comuna** Berceni, teren intravilan 461 mp, 461 mp, d. 16 m, intravilan, dezvoltator in Comuna Berceni oferim spre vanzare loturi de teren intravilan la cca 5 km de Bucuresti loturi incepand. **10.300 €;** ☎0728.105.702

121. **Comuna** Berceni, teren intravilan str. Macului 262 mp, d. 15 m, intravilan, direct dezvoltator ofer spre vanzare loturi de teren intravilan pentru constructie casa. Detalii suplimentare la telefon **10.900 €;** ☎0728.105.702

122. **Comuna** Ciuperceni, jud. Teleorman, particular, vand teren arabil, 4,33 ha, compa ct, cadastru, pret/ha, **4.500 €;** ☎0728.269.750

123. **Comuna** Corbeanca 1000 mp, d. 38 m, intravilan, teren sat Ostratu, str Scolii NR 27.Deschidere 38.27m x 26.27m impecabil situat, utilitati la strada principala (cca 40m). Constructie vila 4 fatade sau duplex. Pret negociabil; urgent. **37.500 €;** ☎0743.143.352 indianapolys@yahoo.com

124. **Comuna** Domnesti, Ilfov, 800 mp, teren cu casa de vacanta pe el, **41.000 €;** ☎0748.256.098

125. **Comuna** Mogosani, Dambovita, teren 1.500 + 3.200 mp la sosea, curent, apa, pret/mp, **6 €;** ☎0763.070.130/ 0747.953.488

126. **Comuna** Otopeni, str. Fermei A, str. Gara Balotesti 424 mp, d. 13 m, intravilan, teren t= 424 mp cu d= 13 ml , situat intre vile, avand curent electric pe teren si gaze in fata portii, **67.800 €;** ☎0733.657.211 danyion67@yahoo.com

127. **Comuna** Stefanesti- Ileana, agricol, proprietar vand teren 5 hectare, stradal DN3, fatada 720 m, intab., pret/ mp, **2 €;** ☎0722.304.416/ 0739.562.182/ 0765.088.000

128. **Comuna** Tunari, Matei Basarab, 300 mp, d. 12 m, intravilan, teren T. 300 mp cu D. 12 ml, comuna Tunari, calea Bucuresti, Tunari va oferim la vanz. pe str. Matei Basarab un teren+casa 55 mp intre case cu gaze in fata curtii,curent, put, pret fix 19500 eur. **19.500 €;** ☎0733.657.211 danyion67@yahoo.com

129. **Constanta,** adiacent Veterani, bazin Raja, Cumpana 5526 mp, d. 32 m, intravilan, vand teren langa bazin apa Raja si GallaBallroom, 5526 mp, acces stradal asfalt, deschidere 32 ml, cadastru, intabulare, utilitati apa, curent canalizare, ingradit, proprietar, negociabil. **79 €;** ☎0722.314.422 saxbobcat@gmail.com

130. **Constanta,** Navodari 30000 mp, d. 152 m, extravilan, Teren extravilan, zona Navodari (Fabrica de Zahar-Legmas), cu deschidere la ambele drumuri,intrarea se face pe la giratoriu, nu se vinde pe parcele fiind un tot unitar, pret negociabil si comision 0%. **1.050.000 €;** ☎0722.702.564 ioan.rusupfa@gmail.com

131. **Copaceni,** 1 Decembrie 400 mp, d. 15 m, intravilan, Loturi casa 300-2000mp, intre vile, zona deosebita aflata in plina dezvoltare. Utilitati, asfalt, PUZ si dezlipire efectuate P+2+M, toate actele la zi. Acces extrem de usor catre oras. Merita. **25 €;** ☎0727.753.383 tk_ada@yahoo.com

132. **Cora** Alexandriei, Autogara Rahova, Str. Ion Conea 594 mp, d. 17 m, intravilan, Particular, S. 594, D.17,5, cu posibilitate de constructie p+2, plan 2, cu drum de servitute inclus, strada civilizata, asfaltata, constructii noi, toate utilitatile, cadastru, intabulare, pret usor disc. **125 €;** ☎0727.749.562/ 0761.643.836

133. **Corbeanca,** 8000 mp, d. 26 m, intravilan, teren intravilan 8000 mp, deschidere 26 ml, **70 €;** ☎0723.186.032 sarina_luminita@yahoo.com

134. **Corbeanca,** 678 mp, d. 17 m, intravilan, teren, toate utilitatile, curent, gaze, canalizare, apa, asfalt, cablu, intre case, liniste, aproape de strada principala, in zona gradinite, scoli, mijloc de transport, **25.500 €;** ☎0734.011.226 alemecheaua@yahoo.com

135. **Corbeanca,** langa Paradisul Verde, 400 mp, d. 27 m, intravilan, 2

Imobiliare vânzări TERENURI

201. **Metro** Berceni, 2375 mp, d. 26 m, intravilan, Drumul Dealul Viei 26-28, lot 3, deschidere 26 ml, 30 e/mp, cadastru, intabulare. **30 €;** ☎0723.186.032 sarina_luminita@yahoo.com

202. **Mihai** Eminescu cartier, teren 414 mp, 414 mp, d. 14 m, intravilan, Bragadiru Residence Exclusiv va propune spre vanzare teren in suprafata de 414 mp, situat in Bragadiru, cu deschidere de 14 ml, stradal, cu toate utilitatile **31.500 €;** ☎0730.668.987 office@bragadiruresidenceexclusiv.ro

203. **Militari** Rosu Teren Investitie pentru Spatiu Comercial Comision 0% 500.00 mp, d. 23.00 m, intravilan, **45.000 €;** ☎0725.540.400 vlad@vladtrimbitasu.ro

204. **Militari,** Dezrobirii, 300 mp, d. 10 m, intravilan, teren 300 m, deschidere 10 m. Urbanism P+4. Pe teren se afla edificata o constructie demolabila tip P, bransata la toate utilitatile, gard. Asfalt, iluminat stradal. **130.000 €;** ☎0732.343.771

205. **Militari,** Lacul Morii 328 mp, d. 10 m, intravilan, teren 328 mp, d 10, urbanism p+2+m, regim inaltime 5m, pot 35%, cut 1,25, toate facilitatile, gaze, apa, canalizare, curent electric 220v-380 v, strada asfaltata, ideal vila sau bloc, pret 250 euro/mp-negociabil. **82.000 €;** ☎0731.144.153/ 021.231.23.18

206. **Militari,** Pacii teren proiect apartamente, sect 6 4000 mp, d. 49 m, intravilan, oportunitate investitie, posibilitate proiect locuinte p+2+m, 75 apartamente, toate utilitatile, cut 1,9; pot 45%. Aproape de Ratb, metrou, magazine. Acte la zi. Pret 135 euro/mp. **130 €;** ☎0749.115.511/ 0745.005.500 ecap.office@gmail.com

207. **Militari,** Valea Lunga, 500 mp, d. 20 m, intravilan, zona M3, regim de construire P+4 niveluri, certificat de urbanism, utilitati apa, gaze, curent 380 v, canalizare, urgent, **245.000 €;** ☎0728.005.657 mentor3011@gmail.com

208. **Moara** Vlasiei 50651 mp, d. 230 m, intravilan, Teren intravilan situat Ã®n Moara Vl?siei, judetul Ilfov la aproximativ 31 km fata de Bucuresti. Pretul este negociabil Ã®n functie de suprafata achizitionata. Se vinde minim 1 ha. **1.164.973 €;** ☎0722.339.400/ 0722.200.926 catalina.avram@romconsulting.ro

209. **Moara** Vlasiei, la 16 km de Bucuresti, 1127 mp, d. 60 m, cu casa batraneasca, 2 parcele, 36 m pe langa padure si 26 m pe soseaua principala, cu toate utilitatile, **24 €;** ☎0745.779.715

210. **Moara** Vlasiei, la 16 km de Bucuresti, 1840 mp, d. 38 m, teren cu posibilitati dezmembrare, 2 parcele, zona vile, cu casa pe plan cadastral, **15 €;** ☎0745.779.715

211. **Mogosoaia** 500 mp, d. 25 m, intravilan, vand teren pentru construirea unei case cu acces la Lacul Mogosoaia, situat pe strada Merilor formata in continuarea strazii Martea Bibescu, **62.000 €;** ☎0723.571.522 iondulugeac@yahoo.com

212. **Mogosoaia,** 2500 mp, d. 60 m, intravilan, vanzare teren construibil Mogosoaia str Marta Bibescu vis avis de padure, langa vile noi construite cu utilitati, gaze si curent, canalizare; **70 €;** ☎0729.158.583 nicu_imo@yahoo.com

213. **Mogosoaia,** str. Narciselor, apropiere Bucuresti 1000 mp, d. 20 m, intravilan, vanzare teren intravilan in suprafata de 1000 mp cu deschidere la doua strazi Narciselor si Ariciului. Utilitatile zonei: apa, gaz, canalizare, curent, asfalt. Agentie. **72 €;** ☎0762.093.000

214. **Mosilor,** Ion Maiorescu, Obor 610 mp, d. 25 m, intravilan, Teren Mosilor-Ion Maiorescu-Obor, suprafata 610 mp, deschidere 25ml, proiect+autorizatie de constructie, avize luate, 10 Ap. de 2 cam, un Ap.3 cam+un penthouse, P+3R, SC 1360 mp, se poate construi imediat. **480.000 €;** ☎0730.307.890/ 0758.323.323 office@imobservicecenter.ro

215. **Nicolae** Grigorescu, str. Marului 1866 mp, d. 17 m, intravilan, teren 1866 mp, dubla deschidere, 17 ml str. Marului si 17 la str. Malva. Zona L1c P+2ET+M. Gaze si curent la ambele strazi. **150 €;** ☎0722.511.217/ 0762.628.915 office@cbs-imob.ro ,uigimob@yahoo.com

216. **Obor,** Best Deal, 500 mp, 26 stradal intresectie. Posibil extindere la 1.000 mp. Posibil bloc 10 etaje. Posibil asociere. Plata esalonata, pret/ mp, **890 €;** ☎0733.185.441

217. **Olimp-Neptun,** judetul Constanta, 2000 mp, d. 21 m, intravilan, ocazie unica! Olimp-Teren la mare-vand 2000 mp,(cadastru+intabulare), cu deschidere la str.Drumul Pescarilor, ideal pentru constructii, pozitionat in continuarea terenului unei pensiuni de mare succes. **99 €;** ☎0729.008.828 creng_ro@yahoo.com

218. **OMV** Lizeanu, 500 mp, d. 14 m, intravilan, vand teren in sector 2, loc de casa, 14x36 mp, **330.000 €;** ☎0754.317.409

219. **Oras** Branesti, 5000 mp, d. 25 m, intravilan, langa case, curent electric, superoferta, usor discutabil, **4 €;** ☎0735.343.011/ 0742.350.553

220. **Oras** Gaesti, cartier Arsuri, 3 km de centru, 1200 mp, intravilan, teren 13, m deschidere, langa case, curent electric, toate actele la zi, merita vazut, pret convenabil, discutabil, ☎0742.350.553/ 0735.343.011

221. **Oras** Targoviste, 1. Teren 20.000 mp intravilan, deschidere 100 x 200 m, pentru constructii, are PUD, PUZ, cadastru+intabulare, superoferta, 2 euro; 2. Teren 5.000 mp, deschidere 124 m la strada asfaltata, Bucuresti-Pitesti km 62, intravilan, superoferta, 3 euro; ☎0735.343.011/ 0742.350.553

222. **Oras** Voluntari, Pipera, Macesului, 1500 mp, intravilan, teren pentru constructie/ benzinarii, km 5 A3; ☎0744.996.122

223. **Ordoreanu** statiune, teren de vanzare 600 mp 600 mp, d. 32 m, intravilan, statiunea Ordoreanu este la 4 km de primaria Clinceni si la 20 km de Unirea. Se poate ajunge pe soseaua Bucuresti-Alexandria, prin Bragadiru sau prin Prelungirea Ghencea pe la bariera Domnesti. Asfalt, gaze. **18.000 €;** ☎0726.758.679 danutc2009@gmail.com

224. **Otopeni** 6740 mp, d. 32 m, intravilan, Otopeni -str.Libertatii, teren 6740 mp /d=32ml (29 ml+3 ml cota la drum acces pentru partea din spate). Strada asfaltata utilitati. Pretabil rezidential. **100 €;** ☎0722.511.217/ 0762.628.915 office@cbs-imob.ro ,uigimob@yahoo.com

225. **Otopeni,** Mega Image, 1200 mp, d. 26 m, intravilan, teren intravilan Otopeni, toate utilitatile, stradal, zona dezvoltata, langa centru comercial Mega Image **280.000 €;** ☎0732.776.334 pollux_residence@yahoo.com

226. **Otopeni,** str. Garii Odai, 7500 mp, d. 22 m, intravilan, apropiere patinoar Tiriac, teren constructii 7500 mp, d 22,5 ml, zona mixta, acces str. asfaltata si betonata. Aceasta oferta apartine agentiei Vistrea Imobiliare. **19 €;** ☎0761.900.350 vistrea@yahoo.com

227. **Otopeni,** zona de case 721 mp, d. 22 m, intravilan, vand teren intravilan Otopeni, strada 1 Mai, este situat in zona de case. Terenul are in total 721.45 mp, compus din 584mp teren si 137.45 cota indiviza de drum acces. Gaze, curent, internet/tv. **70.000 €;** ☎0723.345.902 catalinasuteu@yahoo.es

228. **Ovidiu,** judetul Constanta. Proprietar vand teren 50000 mp, d. 63 m, extravilan, ferma 50.000 mp, in localitatea Ovidiu, jud. Constanta, cadastru, intabulare, certificat urbanism. Se poate vinde si parcelat. Ofer comision avantajos. Pret /mp. Tel. Constanta 0341.117.344; **30 €;** ☎021.682.32.30/ 031.425.92.77/ 0799.161.098

229. **Pache** Protopopescu, sector 2 250 mp, d. 164 m, intravilan, teren supr 250 mp, acces direct din Bd Pache Protopopescu. Cadastru, intabulare, urbanism. **110.000 €;** ☎0740.784.644

230. **Padina,** Bucegi 3500 mp, d. 50 m, intravilan, Vand teren intravilan, 3.500 mp, situat intr-o zona deosebit de frumoasa in statiunea montana Padina din Bucegi, Jud. Dimbovita. Utilitati: curent, gaze si apa curenta, drum auto. **30 €;** ☎0721.409.913 bococimarioara@yahoo.com

231. **Pantelimon** oras, str. Trandafirilor, Migdalilor 15000 mp, d. 60 m, intravilan, Pantelimon oras, zona str. Trandafirilor, str Migdalilor, teren 15000 mp/d 60,5 ml. Gaze, curent, canal, apa. Cartier rezidential. Pentru dezv. proiect imobiliar. Vile jur-imprejur. **45 €;** ☎0722.511.217/ 0762.628.915 office@cbs-imob.ro ,uigimob@yahoo.com

232. **Pantelimon,** Centura, suprafata 30.000 mp, 30000 mp, d. 60 m, intravilan, urbanism p+2+m, deschidere 60ml, pret 6euro/mp; Bucuresti-Urziceni, 50.000 mp, deschidere directa la DN2 de 110 ml, pret: 6 euro/mp; ☎0728.129.109

233. **Pantelimon,** Cernica, 255 mp, d. 16 m, intravilan, Pantelimon Cernica biserica noua pe str. Canarului se intra din str. Gradinarilor, 255 mp, deschidere 16 ml, intravilan construibil, are PUZ 16000 euro, **16.000 €;** ☎0721.275.684

234. **Pantelimon,** pe malul lacului, Lebada, 437 mp, teren cu toate utilitatile, pret/mp, **100 €;** ☎0744.525.769

235. **Pantelimon-Centura,** 1000 mp, d. 12 m, intravilan, teren intravilan, suprafata 1000mp, urbanism P+1+M, pret 11euro/mp; **11.000 €;** ☎0728.129.109 abconsultimob@gmail.com

236. **Parcul** Carol 326 mp, d. 10 m, intravilan, teren de vanzare in suprafata de 326 mp, deschidere 10ml, toate utilitatile, situat intre sos. Viilor si parcul Carol, ideal rezidenta **165.000 €;** ☎0732.940.970 florinalecu.tentant@yahoo.com

237. **Parcul** Carol stradal, 940 mp, d. 30 m, intravilan, teren intravilan in suprafata de 940 mp, cu dubla deschidere de 30 ml, toate utilitatile orasului, certificat urbanism 2018, POT 70%, CUT 4,5. Cadastru si intabulare. Persoana fizica. Posibil plata in transe. **650.000 €;** ☎0784.222.019/ 0785.232.323 florin@euroinvest.ro

238. **Petrachioaia,** teren pentru locuinta. 1000 mp, d. 35 m, extravilan, Teren in localitatea Petrachioaia, judetul Ilfov, la 19 km de centrul Bucurestiului, **16 €;** ☎0723.571.522/ 021.211.52.74 iondulugeac@yahoo.com

239. **Petrachioaia,** Vanatori, Ilfov, 25 km de Bucuresti 9832 mp, d. 30 m, intravilan, Proprietar, casa caramida si teren 2437mp, strada principala, vizavi de scoala si statia Ratb, 20 e/ mp + teren 7395 mp cu deschidere la lac 36ml, 10 e/ mp. acte, se pot vinde separat, fara intermediari. ☎0722.247.687/ 0722.729.252 ana_atudorei@yahoo.com

240. **Petre** Ispirescu, teren 1410 mp, stradal 1410 mp, d. 29 m, intravilan, Teren 1410 mp Petre Ispirescu, stradal, cu certificat de urbanism. ☎0744.372.439 nistor_house@yahoo.com

241. **Piata** Bucur (Maternitatea Bucur), 850 mp, ultracentral, dubla deschidere, la Marasesti 17 m, la Bucur 11 m, certificat urbanism, cadastru, demolare, neg., **900 €;** ☎0763.371.962/ 0721.889.354/ 0734.090.550

242. **Piata** Victoriei teren intravilan 270 mp, d. 20 m, intravilan, Piata Victoriei primaria Banu Manta teren intravilan cu PUD aprobat pentru s+p+3, carte funciara, sup constr 654 mp, foarte urgent 215000 euro+tva, rog maxima seriozitate **215.000 €;** ☎0784.931.644/ 0722.560.930 teraimobiliare@yahoo.com

243. **Piata** Victoriei, Cuza 320 mp, d. 10 m, intravilan, Teren Victoriei, Cuza, suprafata 320mp, deschidere 10, calcan, excelenta pozitie, casa locuibila Parter, urbanism recent, P+4+M POT 65 CUT 2,5 acte in regula, **275.000 €;** ☎0730.307.890/ 0758.323.323 office@imobservicecenter.ro

244. **Pietrosani,** Teleorman, teren, casa, anexe, 4 euro 3400 mp, d. 75 m, intravilan, 3400 m. Pietrosani Teleorman/Giurgiu. 90 km Buc, 30 km GR. Teren intravilan imprejmuit, anexa locuibila, curent electric, apa curenta, livada. Fundatie casa 57 m. Cadastru. Acces usor auto. Vecinatati ok, **4 €;** ☎0723.282.432 danneagu77@yahoo.com

245. **Pipera** 5000 mp, d. 25 m, intravilan, Drumul Negru, vand teren 5.000 mp cu deschidere 25m, cu proiect de 15 case, toate avizele obtinute anul trecut in luna noiembrie, deschidere la drum asfaltat, utilitatile sunt la teren, ideal investitii **999.998 €;** ☎0747.140.370

246. **Pipera,** investitie 1050 mp, d. 41 m, intravilan, teren, urbanism, cadastru si intabulare, zona in dezvoltare, liber. Accept variante, **152.999 €;** ☎0758.200.203/ 0722.625.665 vivinelu@yahoo.com

247. **Ploiesti** 5495 mp, d. 53 m, intravilan, de vanzare teren, strada Barcanesti nr 107, Ploiesti.Suprafata 5.495 mp, bransat la utilitati, **750.000 €;** ☎+40726704076 justina.petroias@lmfacility.ro

248. **Pod** Fetesti 40000 mp, d. 50 m, extravilan, vand teren agricol (extravilan)in zona Fetesti pod.pe sensul bucuresti constanta la 300 m este bratul Borcea Dunare. Terenul este foarte fertil nu este dat in arend? are impozitul la Zi. pretul/mp, neg., **7 €;** ☎0724.714.151 ionutdeaconu31@gmail.com

249. **Policolor,** sector 3, str. Gura Putnei, 740 mp, d. 22 m, intravilan, 740 mp, d=24ml la strada asfaltata, canal si curent terenul se afla in zona M 3 CU POT Maxim 60% CUT 2,5 cu regim S+P+2+3-4, zona in plina dezvoltare **135.000 €;** ☎0729.158.583 nicu_imob@yahoo.com

250. **Popesti** Leordeni 500 mp, d. 15 m, intravilan, Teren intravilan 500 mp Popesti Leordeni. **47.000 €;** ☎0765.502.268

251. **Popesti** Leordeni, 16703 mp, d. 121 m, intravilan, Popesti Leordeni, s 16703 mp compus din 3 loturi, lotul 1 s 7463 mp, deschidere 1 54 m, lotul 2 s 5950 mp, deschidere 2, 69, 25 m, lotul 3, s 3290 mp, deschidere 3, 38 m, toate utilitatile, **60 €;** ☎0723.224.223/ 0749.239.555 nissa200510@gmail.com

252. **Popesti** Leordeni, 30000 mp, extravilan, proprietar vand teren; **40.000 €;** ☎0764.690.802

253. **Popesti** Leordeni, deschidere dubla, vedere Splai. 5000 mp, d. 38 m, intravilan, teren generos cu dubla deschidere (38 m) si vedere superba asupra Splaiului Unirii. Multe case construite in vecinatate, dar se admite si construirea de blocuri. Acces facil si utilitati in apropiere. **245.000 €;** ☎0744.349.967 office@erre.ro

254. **Popesti** Leordeni, str. Astrelor adiacent Dr.Fermei 1307 mp, d. 21 m, intravilan, proprietar vand teren intravilan 1307 mp, certif. urbanism construire p+2 (cu posib. supraetajare cu 20% din suprat. desf. de 1427 mp), 2 corpuri-26 apartamente (+4 apart. dupa supraetajare), pret 275 eur/mp; **275 €;** ☎0768.397.773/ 0724.396.201 mariuss_n@yahoo.com

255. **Popesti** Leordeni, str. Drumul Fermei, Amurgului, 4800 mp, d. 20 m, intravilan, total teren 4800 mp sau loturi individuale intre 250 si 1000 mp. in imediata apropiere IMGB si metrou Dimitrie Leonida, P.O.T 50%, C.U.T. 1,5. Deschidere stradala la Drumul Fermei, **250 €;** ☎0784.040.177

256. **Popesti** Leordeni, teren de vanzare, 520 mp, d. 20 m, intravilan, teren de vanzare in Popesti Leordeni, zona de vile, toate utilitatile, doua deschideri, stradal zona Sperantei, ideal pentru investitie, contact tel. **53.000 €;** ☎0787.525.587 cristian.muresanu@yahoo.com

257. **Popesti** Leordeni, teren industrial, hale, depozite 2500 mp, d. 40 m, intravilan, situat in incinta Danubiana,terenul se vinde in suprafete de minim 2500 mp si pana la suprafata totala de 60000 mp,are acces la drumul betonat din incinta Danubiana.Toate utilitatile sunt in incinta, **125.000 €;** ☎0744.349.967 office@erre.ro

258. **Popesti** Leordeni, teren zona centrala, 420 mp, 420 mp, d. 20 m, intravilan, terenul se afla in zona centrala a orasului Popesti Leordeni. Dispune de toate utilitatile trase. Pe teren se afla o constructie, numai parter. Deschidere 20 ml; **79.500 €;** ☎0764.180.052/ 0768.397.773 office@nemarimobiliare.ro

259. **Popesti-Leordeni** 420 mp, d. 13 m, intravilan, teren de vanzare in Popesti-Leordeni, zona numai de vile, toate utilitatile, intravilan, 220 euro/mp,putin negociabil, contact; **92.400 €;** ☎0787.525.587 cristian.muresanu@yahoo.com

260. **Prelungirea** Ghencea 20000 mp, d. 50 m, intravilan, Stradal, 20.000 mp, proiect, autorizatie de construire, toate avizele, p+10, suprafata totala desfasurata 60.000mp. **5.900.000 €;** ☎0726.641.110/ 0722.400.220 georgianasimonarusu@gmail.com

261. **Prelungirea** Ghencea 500 mp, d. 27 m, intravilan, Vand teren - 500 mp 27 m x 19 m). Administrativ - Bragadiru, acces asfalt. Date tehnice P+2E+M POT = 35% CUT 10m. **12 €;** ☎0722.851.105

262. **Prelungirea** Ghencea 500 mp, d. 24 m, intravilan, Vand teren in Prelungirea Ghencea, Ghidigeni, mai exact pe strada Marrisor, suprafata utila 500 mp + cota drum acces de 101 mp. Lotul se invecineaza cu case locuite **52.000 €;** ☎0727.803.217 george_marcu1966@yahoo.com

263. **Prelungirea** Ghencea 308 mp, d. 21 m, intravilan, vand teren in Prelungirea Ghencea, mai exact pe strada Martisor, suprafata utila 308 mp + cota drum acces de 68 mp , cu dubla deschidere 21/15 mp **31.000 €;** ☎0727.803.217 george_marcu1966@yahoo.com

264. **Prelungirea** Ghencea, vand ferma com. Ciochina, sat Burduselu; ☎0745.013.611

265. **Prelungirea** Ghencea, 545 mp, d. 15 m, intravilan, vand teren in Prelungirea Ghencea, 546 mp, zona rezidentiala cu un mare potential de dezvoltare. Colaborez cu agentii imobiliare sau dezvoltatori imobiliari. Accept si variante serioase; 85.000e neg **85.000 €;** ☎0769.512.752 Saira_iman_84@yahoo.com

266. **Prelungirea** Ghencea, Ghidiceni, 404 mp, d. 18 m, intravilan, teren intravilan, suprafata 404 mp, deschidere 18 m, utilitati: apa, curent, gaze, **26.000 €;** bbadrian@gmail.com

267. **Prelungirea** Ghencea, Ghidigeni, 4810 mp, d. 25 m, intravilan, langa cartierul Latin, teren de 4800 (25 x 192) mp deschidere la ambele capete de 25 m, acces pe drum asfaltat, utilitati (curent, gaze, canalizare) langa proprietate. pret 65 eur/ mp negociabil **312.500 €;** ☎0724.324.334 andrei.dora@gmail.com

268. **Prelungirea** Ghencea, Margelelor 28B-28M 667 mp, d. 16 m, intravilan, teren construibil 667 mp, pozitionat intre vile cu toate utilitatile, cota parte din teren pentru drum 58 m, drumul fiind lat de 8 m, intabulat, aprope Dantelei Prelungire, Alexanriei Penny, Bragadiru **90 €;** ☎0770.280.947 mariana_mircioi@yahoo.com

269. **Preungirea** Ghencea, Cooperativei, Lavei 5000 mp, d. 100 m, intravilan, Teren intravilan construibil 5000mp pozitionat pe colt la doua strazi asfaltate cu deschidere a 100m/50m, zona de case, vile blocuri noi, utilitatile trase pe teren apa, gaze, canalizare, enel, zona P+4. **135 €;** ☎0721.968.946 mariana_mircioi@yahoo.com

270. **Rahova-** Teius 1235 mp, d. 11 m, intravilan, stradal, strada asfaltata, canalizare, gaze, curent. Ideal pentru investitie, **24.700 €;** ☎0741.124.400 nedcom.imob@gmail.com

271. **Ressu,** Ambrozie, 3 min metrou Grigorescu,IOR Titan 860 mp, d. 13 m, intravilan, urbanism P+2E+M, POT 45%, calcan, langa metrou, Parc IOR, apropiere mall ParkLake, langa blocuri, piata, zona deosebita, oferta pe masura si reala, acte. Accept plata in rate! oferim si rugam seriozitate. Urgent. **240.000 €;** ☎0730.307.890/ 0758.323.323 office@imobservicecenter.ro

272. **Rosu** Ilfov, Intrarea Alexandru Ioan Cuza 380 mp, d. 38 m, intravilan, Teren intravilan construibil 380 mp, deschidereea 38m, utilitati in poarta, canalizarea trasa in curte, zona case vile, 50 m de strada principala, cadastru si intabulare,latimea intrari 4m, strazi asfaltate, **55.000 €;** ☎0721.968.946 mariana_mircioi@yahoo.com

273. **Sabareni,** planul doi, proprietar, 1400 mp, d. 40 m, intravilan, langa vile, curent electric, gaze in apropiere, cu deschidere pe 2 laturi, urgent **10.000 €;** ☎0773.886.826 nistor_house@yahoo.com

274. **SAFTICA,** 5000 mp, d. 30 m, extravilan, DN1, teren la iesirea din Saftica, proprietar; ☎0744.303.407

275. **Saftica,** 13200 mp, d. 550 m, intravilan, teren intravilan, acces din str. Lahovari, adancime 25 ml, ideal investitie, dezvoltare, lotizare. Terenul este in vecinatatea unui cartier nou de vile, usor acces. din DN 1, cat si dinspre Balotesti. **25 €;** ☎0744.505.999 alexandru@k-imobiliare.ro

276. **Saftica,** Lahovari, asfalt, destinatie mixta, 870 mp, d. 17 m, intravilan, vand teren intravilan la strada Lahovari in Saftica, la asfalt cu toate utilitatile, destinatie mixta, casa sau comercial, 870 mp, aproape de Good Residence. **30.000 €;** ☎0766.281.493/ 0766.281.492 ancatodeanca@gmail.com

277. **Sat** Naipu, jud. Giurgiu, 1500 mp, d. 18 m, intravilan, teren pozitionat in centrul satului, este plat si minunat pentru a construi o casa, cu o livada si gradina, **14.000 €;** ☎0768.323.503 Leonard_badea@yahoo.ro

278. **Sat** Pipera, Comuna Voluntari, 1000 mp, d. 115 m, intravilan, proprietar vand 1000 mp intravilan + 115 drum de servitute in spatele complexului Oxford Gardens. Detalii oferite celor interesati. **160.000 €;** apasarelu12@gmail.com

279. **Sat** Visan, oras Iasi 1169 mp, d. 20 m, intravilan, pret negociabil, 20ml deschidere x 58, foarte aproape de centru / 6km de la Hala Centrala, drum asfaltat,toate utilitatile,orientare foarte buna, Belvedere **39.000 €;** ☎0743.124.842 adrianmoleavin@gmail.com

280. **Sector** 1, zona la stejari, Bucuresti, 750 mp, d. 32 m, intravilan, suprafete de teren intravilan cu toate utilitatile ☎0773.886.826 nistor_house@yahoo.com

281. **Sector** 2, Baicului 140 mp, d. 10 m, intravilan, teren deschidere stradal 10 mp cu 14 mp adancime. Cadastru+intabulare+ autorizatie de constructie P+1, cu amprenta de 80 mp la sol. Stradal! **70.000 €;** ☎0721.100.200

282. **Sector** 2. 212 mp, d. 10 m, intravilan, Vand teren intravilan zona Carrefour-Dedeman Colentina, 212 mp, apa si canal-bransament existent pe teren, strazi asfaltate, **59.900 €;** ☎0722.738.181 martisorverdecrud@yahoo.com

283. **Sector** 4, Postalionului, intravilan, Dealul Cucului, construibil, 350 mp din care 50 m drum servitute, toate actele, curent, gaze, canal+ 700 mp, **42.000 €;** ☎0743.546.645

284. **Sectorul** 1 Bucuresti 420 mp, d. 13 m, intravilan, casa cu teren pentru demolare / constructie noua, proprietar in acte vanzare / cumparare), 420 mp, 13 ml deschidere, toate utilitatile active. **165.000 €;** ☎0731.877.480 samuel.savuica@gmail.com

285. **Silistea,** Snagovului, 19999 mp, d. 59 m, intravilan, teren exclusivist, Silistea Snagovului, str. Cosarnei, teren in suprafata de 19996 mp, d 59,21 ml. Terenul are deschidere la lacul Snagov pe doua laturi, pe o lungime de cca 175 ml. Facilitati: **74 €;** ☎0722.511.217/ 0762.628.915 office@cbs-imob.ro ,uigimob@yahoo.com

286. **Sinaia,** Calea Brasovului, proprietar. 1000 mp, d. 30 m, intravilan, Toate actele in regula. Toate utilitatile. Stradal. Pret/mp, negociabil, **45 €;** ☎0751.078.707/ 0720.669.215

287. **Sindrilita,** 3,5 ha, 170 m desch. la DN II + 5.000 mp, deschidere 150 m la DN II; ☎0720.676.621

288. **Sisesti,** Bucuresti 358 mp, d. 20 m, intravilan, Renet Real Estate Network va prezinta un teren intravilan pretabil pentru casa/vila intr-o zona foarte cautata a Bucurestiului, **80.000 €;** ☎+40736013770 alex@alexandrudobrea.ro

289. **Sisesti,** sectorul 1, in Cartierul Padurea Baneasa, 383 mp, d. 12 m, intravilan, in zona de Nord, in vecinatatea Padurii Baneasa, prezentam un teren construibil azi + electricitate. Acces facil si in apropierea caselor de la Berivoiul Mare. Este proiectul 2 cu electricitate si viitoare case. **79 €;** ☎0729.041.401 cristiana.minciu@gmail.com

290. **Slatina** - Str. Alice Botez, 750 mp, d. 20 m, intravilan, de vanzare teren in Slatina - Str. Alice Botez, toate utilitatile, parcele de 750m2 - pretul zonei(70A /mp2) **70 €;** ☎0771.602.881

291. **Snagov** 1700 mp, intravilan, Snagov sat vand teren intravilan intre vile 1700 mp, 40E/mp, are apa, canalizare, electricitate, gaze, strada asfaltata. Pret negociabil. **40 €;** ☎0724.735.260

292. **Snagov,** Ciofiloreni 1000 mp, d. 20 m, intravilan, teren intravilan cu o suprafata de 1000 mp deschidere D=20 ml, cadastru si intabulare, vecini-constructii, utilitati la poarta, la 500 m de padure, liber **25.000 €;** ☎0731.144.151/ 021.231.23.18

293. **Snagov,** padure, 3193 mp, d. 70 m, intravilan, teren perfect pozitionat, langa padure. Acces facil, din soseaua care duce la Snagov Sat si ne conduce spre acest minunat teren situat la 20 min de Bucuresti, front stradal 70 ml. Pret/ mp: 25 euro **79.825 €;** ☎0722.339.400 catalina.avram@romconsulting.ro

294. **Snagov,** Silistea Snagovului, 1100 mp, d. 29 m, intravilan, teren intravilan, 1.100 mp, utilitati: apa, gaz, curent, fosa septica, livada (ciresi, visini, gutui, peri si pruni). Pe teren exista o casa de 3 camere in suprafata de 84 mp + garaj, toate actele. **35.500 €;** ☎0723.334.024 bbadrian@gmail.com

295. **Sos.** T. Vladimirescu, 500 m de Bariera Domnesti, 5000 mp, d. 20 m, dubla deschidere, utilitati, pret/mp, **40 €;** ☎0769.621.448

296. **Soseaua** Alexandriei, teren intravilan 5600 mp, d. 56 m, intravilan, Soseaua Alexandriei 5600 mp, d-56, la Haliu colt cu Smardan cf, urbanism, PUD in desfasurare propus 3 blocurii p+6 etaje, 12000 mp construit, numai vanzare 235 e/ mp, comision 3%, term exclusivitate, rog serioZitate. **1.295.000 €;** ☎0784.931.644/ 0722.560.930 teraimobiliare@yahoo.com

297. **Soseaua** Fundeni, 7000 mp, d. 70 m, intravilan, 7000 mp, 200 ha Timisoara, 50 ha Snagov DN, 6 Ha Mihail Kogalniceanu aeroport Baza Nato Constanta, obiecte de arta, monede, timbre, carti. ☎0754.455.007

298. **Soseaua** Giurgiului -Dedeman, 390000 mp, d. 75 m, intravilan, drumul Bercenarului, 1500/ 3000/ 7000/ 39000 mp/ 130 Euro/mp, toate utilitatile, Pus aprobat. proprietati.ro; ☎021.335.88.01 office@cagead.ro

299. **Soseaua** Giurgiului, Bucuresti, 185 mp, d. 8 m, intravilan, Teren in suprafata de 185 mp situat in imediata vecinatate a intersectiei Eroii Revolutiei, pe soseaua Giurgiului. **62.900 €;** ☎0733.401.347

300. **Soseaua** Odai, 7000 mp, d. 30 m, intravilan, particular vand teren sos. Odai nr. 297-299, 7000 mp intravilan cu deschidere de 30, sector 1, pretul include TVA **500.000 €;** ☎0728.872.267 adriana.costache@yahoo.com

301. **Soseaua** Oltenitei, intrare Popesti Leordeni, Lidl 12500 mp, d. 90 m, intravilan, sos. Oltenitei, intrare Popesti Leordeni, Lidl. Teren intravilan 12.500 mp, desch, stradala 90 ml, lungime 140 ml, pretul 280 euro/mp, urbanism UTR 3, utilitati la poarta, liber fara const, cadastru, intabulare, **280 €;** ☎0770.510.891

302. **Soseaua** Oltenitei, Popesti, 12700 mp, d. 90 m, intravilan, str. Laurentiu Raiciu nr. 23, 12500 mp si Maica Tereza 2400 mp, Popesti Leordeni. Teren pentru inchiriere, 90 m si 40 m deschidere stradala, pretul 2.5 lei mp luna, urb UTR 3, inchiriere minim 5 ani, **2 L;** ☎0770.510.891 n.ivanuspfa@yahoo.com

303. **Stefanestii** de Jos 600 mp, d. 16 m, intravilan, teren in Stefanestii de Jos, langa primarie, suprafata totala 600 mp, deschidere 16 ml, intravilan, constructii noi in zona. Terenul beneficiaza de apa, curent, canalizare, gaz; **30.000 €;** ☎0740.191.920/ 0721.268.107 adriananistorr@yahoo.com

304. **Str.** Erou Serg. Maj. Simion Busuioc 2, Colentina, 540 mp, d. 26 m, intravilan, vand casa la curte, an 1956, suprat.utila 100 mp, toate utilitatile, zona excelenta; ☎0723.053.253

305. **Strada** Ghioceilor, Catichea, Domnesti 543 mp, d. 24 m, intravilan, vand parcele teren 543 mp + cota drum servitute, pe str Ghioceilor, Domnesti. Terenul este intre case, zona este dezvoltata. Se poate vinde si parcela de 2170 mp. Asfalt, utilitati la teren, drum servitute 7 m. **25.000 €;** ☎0741.011.791

306. **Strada** Padina 2000 mp, d. 24 m, intravilan, teren direct proprietar, strada Padina langa Padurea Baneasa, Scoala de Politie ☎0744.372.439/ 0773.886.826

307. **Strada** Revolutiei, Glina, 3000 mp, d. 24 m, intravilan, vand teren, suprafata 3000 mp, 24c 150 m, intravilan, parcelabil, posibilitati, utilitati, 15 E/mp. **15 €;** ☎0721.383.116

308. **Straulesti** Bucuresti 550 mp, d. 14 m, intravilan, teren stradal 550 mp d=14ml, terenul dispune de toate utilitatile si un urbanism de S+P+4, la 5 minute de statia de metrou. **190.000 €;** ☎0729.158.583 nicu_imo@yahoo.com

309. **Straulesti,** 600 mp, d. 22 m, intravilan, Doi Cocosi, 600 mp, deschidere 22 m, apa, canalizare, gaze, curent, urbanism, P+2, acte. Vecinatati: Bucurestii Noi, Bazilescu, Baneasa, Mogosoaia, **111.000 €;** ☎0752.122.883 office@catalog-rezidential.ro

310. **Tamadaul** Mare 14000 mp, d. 80 m, intravilan, teren dezmembrat in 14 loturi cu deschidere in asfalt 80 m si la Balta Calareti 80 m, pretul este pentru tot terenul **15 L;** ☎0723.049.152 any_nistor@yahoo.com

311. **Tartasesti,** DN7, Cartier Nou 517 mp, d. 25 m, intravilan, 20 min de Pta Victoriei, sosea fuidizata pe 4 benzi, 10 min de Centura, intr-un cartier nou, fiecare lot are propriul stalp de curent, conducta de gaze in cartier, se poate construi imediat, la DN7 **6.600 €;** ☎0722.677.873 office@casatei.ro

312. **Televiziune** 2500 mp, d. 20 m, intravilan, ocazie, vind teren intravilan constructii, 1250 cu utilitati electrica, gaze, doua cai de acceszona rezidentiala Ghermanesti /Snagov tel;Pret 19 euro /m 23750 **19 €;** ☎0734.863.229 laura_dimofte@yahoo.com

313. **Teren** 800 mp / in spatele sediului Antena 1 / P 1 M 800 mp, d. 135 m, intravilan, **335.000 €;** ☎0799.029.194 cateliu.gabriel@catoma.ro

314. **Teren** Cernica, langa lac, 1000 mp, d. 20 m, intravilan, **90.000 €;** ☎0799.029.263 raluca.timofti@catoma.ro

315. **Teren** construibil Rosu, Chiajna 720 mp, d. 33 m, intravilan, **100.000 €;** ☎0728.220.234 marinel.apostu@activimob.ro

316. **Teren** cu deschidere la balta, comuna Lupsanu 2850 mp, d. 36 m, intravilan, **32.000 €;** ☎0799.029.263 raluca.timofti@catoma.ro

317. **Teren** ultracentral in Braila! Oportunitate de investitie, fara comision! 1659 mp, d. 56 m, intravilan, **250.000 €;** ☎0726.284.310 contact@alexandrucordea.ro

318. **Teren.** 10 mp, Proprietar vand teren deschidere 151,02 in intravilanul localitatii Moroieni - Dambovita - zona turistica, terenul este situat la granita jud. Dambovita si Prahova, pe DN 71 Targoviste-Sinaia, la 12 km de Sinaia, inainte cu 4 km de cota 1.000. Posibilitati racordare gaze si energie electrica. Pret/mp negociabil, **18 €;** ☎0723.625.871

319. **Terenuri** vanzare/ investitii, acum 39000 mp, d. 97 m, intravilan, Bucuresti si Ilfov preturi atractive. Proprietati.ro; ☎021.335.88.01 office@cagead.ro

320. **Theodor** Pallady, Ozana, Drumul Gura Putnei 1347 mp, d. 103 m, intravilan, 2 loturi 911 mp + 436 mp, drum de servitute 5 m gratuit, urbanism p+2+m Th. Pallady, Drum. Gura Putnei, utilitati, acte la zi, **130 €;** ☎0723.661.054 david.mihai2509@gmail.com

321. **Theodor** Pallady, Policolor, metrou Nicole Teclu, 20000 mp, d. 66 m, intravilan, chiar langa complex Palladium Residence, deschidere la Drumul Gura Calitei si Drumul Gura Ariesului, 300 m lungime x 66 m latime, asfalt, canalizare, apa curenta, gazul si curentul electric la 100 m, **150

Imobiliare vânzări SPAŢII COMERCIALE, INDUSTRIALE

22. **Central,** restaurant, S.U. 500 mp, sp. comercial, prop. pers. cu brand din 2002, utilat cu lifturi si aparatura necesara, 2 terase, interior lux, s+p+e+mansarda potrivita pt. birouri,mese de joc,dormitoare, teren 265 mp. Are clientela veche si selecta, **590.000 €;** ☎0728.640.901

23. **Chiajna** S.U. 113 mp, sp. comercial, Spatiu comercial de inchiriat, Militari Rezervelor langa Lidl; **1.000 €;** ☎0725.744.950 andreearezervelor79@gmail.com

24. **Clinceni,** primarie, S.U. 1000 mp, sp. comercial, spatiu 1.000 mp suprafata utila, 2.000 mp teren, 2 sali evenimente, bucatarie, 12 camere, pretabil hotel, restaurant, scoala/ gradinita, azil batrani, clinica, etc, toate utilitatile, **350.000 €;** ☎0726.641.110 georgianasimonarusu@gmail.com

25. **Colentina,** str. Gherghitei, S.U. 800 mp, spatiu birouri, viitoarea iesire la autostrada A3 Bucuresti, cladire S+P+2, 800 mp construiti, constructie 2010, fundatie pt. o alta hala 75 mp, teren total 2.000 mp, deschidere 22 m, pret neg. **900.000 €;** ☎0751.053.625/ 0751.053.622 sigmaserviceimob@yahoo.com

26. **Complex** 23 August, str. Rosu Nicolae 24, S.U. 384 mp, sp. comercial, Dedeman Pantelimon, langa piata, ideal sala productie, aerobic, fitness, cinema, gradinita, catering, sala evenimente, magazin, rezidential, birouri, etc. **197.000 €;** ☎0766.667.017 ciboalm@gmail.com

27. **Dorobanti,** cladire birouri, vanzare la rosu S.U. 766 mp, spatiu birouri, **699.900 €;** ☎0737.613.004 george.dimitriu@galaxyimob.ro

28. **Drumul** intre Tarlale, hala industriala, S.U. 388 mp, sp. industrial, Drumul intre Tarlale, la 2 km de metrou Saligny, hala/ spatiu industrial, suprafata teren 557 mp, curte 169 mp, suprafata hala 388 mp, utilitati, negociabil, **119.000 €;** ☎0726.764.420/ 0784.276.537 office@creativebrokers.ro

29. **Drumul** Taberei, investitia anului amortizare 9 ani S.U. 200 mp, sp. comercial, investitia anului, amortizare 9 ani. Drumul Taberei spatiu com. parter si etaj, total 200 mp, in Complex Profl. In prezent inchiriat cu 1785 Euro inclusiv TVA, ca magazin vanzare la parter+fabrica paine. **169.000 €;** ☎0722.407.407 atmi38@yahoo.com

30. **Drumul** Taberei, Prelungirea Ghencea, S.U. 114 mp, sp. comercial, vand spatiu comercial 114mp util, pretabil birouri, cabinet medical. Grup sanitar, spatiu bucatarie, centrala, mobilat modern birouri, spatiu de depozitare cu acces separat, centrala termica, parcare. **160.000 €;** ☎0728.941.609 tdota2917@gmail.com

31. **Eminescu,** S.U. 3000 mp, spatiu birouri, Piata Romana, Eminescu, Vasile Lascar, s+p+5, 75 cam, parcare subterana 30 masini, lift, constructie 1995, pretabil butique hotel,office, stare foarte buna, rog maxima seriozitate, pret cu tva inclus. **2.500.000 €;** ☎0722.560.930/ 0763.863.822 teraimobiliare@yahoo.com

32. **Eminescu,** Dacia S.U. 45 mp, sp. comercial, spatiu comercial din destinatie, stradal, 2 camere - parter si subsol, spatiu depozitare, grup sanitar propriu, parter 23,63 mp, subsol 20.74 mp, vitrina, ideal investitie **42.000 €;** ☎0725.084.444/ 021.210.76.00 ancasweethome@gmail.com

33. **Floreasca** 55 S.U. 639 mp, spatiu birouri, suprafata disponibila de inchiriat: 639,02 mp la etajul 1 din cladirea de birouri Grand Offices de pe Calea Floreasa 55. Chirie: 14 eur/mp, service charge: 4,5 eur/mp. **14 €;** ☎0722.339.400/ 0722.200.926 catalina.avram@romconsulting.ro

34. **Floreasca,** S.U. 5119 mp, spatiu birouri, cladire de birouri clasa A situata intr-o locatie de calitate pe Calea Floreasca nr. 55, artera cunoscuta aflata foarte aproape de zona ultracentrala si cu acces facil la mijloacele de transport **9.150.000 €;** ☎0722.339.400 catalinaavram@yahoo.com

35. **Floreasca,** cladire birouri, ideal investitie, Yield Net 9,12% S.U. 9928 mp, spatiu birouri, **15.950.000 €;** ☎0737.613.004 george.dimitriu@galaxyimob.ro

36. **Gara** de Nord, Piata Matache, vad deosebit, chirias in derulare, **130.000 €;** ☎0744.320.700/ 0723.627.858

37. **Giurgiului,** Progresu, stradal Toporasi, spatiu S.U. 130 mp, sp. comercial, 158 mp, spatiu pretabil restaurant, catering, pizzerie, dotat complet, mobilat, inclusiv mese, program gestiune, monitorizare, echipamente profesionale, vitrina caldarece, etc, comision zero, oferta reala, seriozitate, **179.000 €;** ☎0764.841.843/ 0740.687.595

38. **Grivita** Podul Grant Turda, S.U. 430 mp, spatiu birouri, cladire construita pentru sediu firma, birouri-productie, d+p+1+2, amplasata retras, intr-o zona liniistita, Strada Manastirea Putna nr.16, particular, **400.000 €;** ☎0734.702.713/ 0731.461.711

39. **Iancului,** S.U. 37 mp, sp. comercial, inchiriere spatiu vizavi de Mega Mall in suprafata de 37.20 mp dispune de dotari precum: alimentare cu apă, curent electric, tamplarie cu geamuri de termopan, deschidere a vitrinei de 8 metri liniari. **1.100 €;** ☎0722.339.400/ 0722.200.926 catalina.avram@romconsulting.ro

40. **Ion** Mihalache bulevard, S.U. 571 mp, sp. comercial, Spatiu comercial de vanzare in suprafata de 571.05 mp are: subsol de 173.16 mp, la parter 189.35 mp, si mezanin 208.54 mp, vitrina 13 ml este inchiriat pana pe 31.12.2019 cu 8,048 euro/ luna. **1.352.000 €;** ☎0722.339.400 catalina.avram@romconsulting.ro

41. **Kaufland** Milcov, Bacau S.U. 40 mp, sp. comercial, parter de bloc. Ideal cabinet dentist/ doctor, birou, agentie, magazin, sala antrenor fitness particular etc. A fost folosit ca agentie imobiliara, birou si sala privata personala de fitness si locuinta **59.500 €;** ☎0773.383.160

42. **Mihailesti,** S.U. 350 mp, sp. industrial, hala de 350 mp pozitionata pe un teren de 3750 mp la soseaua principala, la 10 min de Rahova, bransata la curent 3/80, iar gaz, apa, canal in fata proprietatii. **90.000 €;** ☎0767.861.609 mihai.durloiu@gmail.com

43. **Nerva** Traian - stradal spatiu comercial S.U. 74 mp, sp. comercial, spatiu comercial situat stradal pe Bd. Nerva Traian, la parterul unui bloc cu 8 nivele, cu o suprafata de 73.67mp si este compartimentat in doua incaperi, una la strada, iar cealalta pentru depozitare, **230.000 €;** ☎0722.732.975 axadomenii@yahoo.com

44. **Obor,** Best Deal, reducere 50%. 250 mp sau 500 mp open space, multifunctional: supermarket, showroom, clinica, autoservice, inchiriabil: Profi, Mega Image, Carretour. Posibil rate, pret/ mp, **890 €;** ☎0733.185.441

45. **Oltenitei** 142, S.U. 133 mp, sp. comercial, investitie in spatiu comercial inchiriat cu contract ferm pana la 31.05.2021 avand o chirie lunara de 2415 euro, dispune de o vizibilitate foarte buna, trafic pietonal si auto intens, vitrina 22 ml. **405.800 €;** ☎0722.339.400 catalina.avram@romconsulting.ro

46. **Pache** Protopopescu S.U. 70 mp, sp. comercial, Spatiu comercial compus din 70 mp + 20 mp subsol, Foisorul de Foc - Pache Protopopescu. **88.000 €;** ☎0773.886.826

47. **Pantelimon** 291, S.U. 72 mp, sp. comercial, Spatiu inchiriat pana in 2023, produce lunar 2603 euro. Este situat intr-o zona cu trafic auto si pietonal foarte intens, datorat densitatii locuitorilor si a statiilor de transport in comun. **437.300 €;** ☎0722.339.400 catalina.avram@romconsulting.ro

48. **Parcul** Oraselul Copiilor, S.U. 70 mp, sp. comercial, vand spatiu, are cadastru si intabulare. Suna dupa ora 10,00; ☎0722.626.757

49. **Piata** Delfinului S.U. 83 mp, sp. comercial, Spatiu comercial in suprafata de 83 mp situat pe Bd. Chisinau 1, beneficiaza de trafic auto si pietonal si de o vizibilitate exceptionala. Inchiriat pana in 2021, produce o chirie lunara de 2700 euro. **453.600 €;** ☎0722.339.400/ 0722.200.926 catalina.avram@romconsulting.ro

50. **Piata** Unirii, Gemenii Center, S.U. 42 mp, spatiu birouri, spatiu birouri in suprafata de 42 mp, situat pe str. Natiunile Unite. **77.000 €;** ☎0723.547.544 elenamanzala5@gmail.com

51. **Piata** Uniriii, Cladirea Sitraco, S.U. 240 mp, spatiu birouri, spatiu birouri in suprafata de 365 mp, Natiunile Unite. **320.000 €;** ☎0723.547.544 elenamanzala5@gmail.com

52. **Piata** Victoriei, bd. Ion Mihalache, S.U. 6700 mp, spatiu birouri, cladire de birouri d+p+1+2+3+4, 6700 mp construit desfasurat, este la vanzare dar si la inchiriere. **6.700.000 €;** ☎0773.886.826 nistor_house@yahoo.com

53. **Popesti** Leordeni, Drumul Fermei, spatiu comercial S.U. 49 mp, sp. comercial, vanzare sp. comercial, Popesti-Leordeni. Vad deosebit (parter bloc in zona rezidentiala nou construita). Birou si baie cu dus. S utila 49 mp. AC si centrala proprie. Se vinde cu mobilier si aparatura. **55.000 €;** ☎0743.276.537/ 0726.764.420 mircea.dancu@creativebrokers.ro

54. **Prelungirea** Ghencea S.U. 470 mp, sp. depozitare, hala 470 mp, teren 1000 mp, stradal Prelungirea Ghencea, langa Cartierul Latin, inaltime hala 5,30 m. ideal spatiu depozitare, service auto, spatiu industrial, etc. **280.000 €;** ☎0726.641.110 georgianasimonarusu@gmail.com

55. **Sarata** Monteoru, pensiunea La Padure, Buzau, S.U. 560 mp, sp. comercial, comision 0,s+p+2e+m, 2007,158 mp amprenta, 2000 mp teren, 68 mp subsol, 8 camere duble, 2 ap, 2 camere, birouri, restaurant, terasa, clienti fidelizati, investitie foarte eficienta, amplasament deosebit. **275.000 €;** ☎0755.022.290/ 0758.323.323 office@imobservicecenter.ro

56. **Sos** Viilor, str. Fabrica de Chibriturl stradal S.U. 52 mp, sp. comercial, Deschidere 5 ml la stada Fabrica de chibrituri, 52 mp open space, plus 31 mp pivnita cu intrare sub spatiu, neamanajat, vitrina termopan, toate utilitatile. Inaltimea este de 3,5 ml. Total spatiu 83 mp **79.999 €;** ☎0731.609.187 oppinium@gmail.com

57. **Soseaua** (DJ 101) Moara Vlasiei-Gradistea, S.U. 700 mp, sp. comercial, oportunitate, spatiu comercial 800 mp (restaurant cu motel), capacitate restaurant interior 80 locuri, terasa 50 locuri, 10 camere spatioase la etaj, dotate fiecare cu balcon si baie, mobilat complet. **285.000 €;** ☎0761.900.350 vistrea@yahoo.com

58. **Soseaua** Oltenitei 142, Bucuresti S.U. 37 mp, sp. comercial, Inchiriere spatiu in suprafata utila de 37 mp si deschidere de 6 ml, situat la parter de bloc, impact pietonal si auto. Pret inchiriere: 1400 euro, iar energetic cazare: 169.000 euro **1.400 €;** ☎0722.339.400/ 0722.200.926 catalina.avram@romconsulting.ro

59. **Stefan** cel Mare stradal langa metrou parter bloc 1982 comision 0% S.U. 50 mp, spatiu birouri, **98.500 €;** ☎0725.540.400 vlad@vladtrimbitasu.ro

60. **Stefan** cel Mare, S.U. 1000 mp, sp. comercial, Vaile Lascar, 870 mp teren, 1000 mp construiti. Imobil este ideal pentru restaurante, spatiu servicii, birouri, galerii, clinica medicala. **900.000 €;** ☎0726.641.110 georgianasimonarusu@gmail.com

61. **Super** vad! De vanzare spatiu comercial Centrul Vechi, 380 V, 2 intrari S.U. 56 mp, sp. comercial, **330.000 €;** ☎0723.542.482 raluca.vintila@galaxyimob.ro

62. **Tecuci** Galati schimb cu Bucuresti Ilfov Dambovita, S.U. 188 mp, sp. comercial, vand sau schimb teren 739 mp cladire comerciala 188 mp neconsolidata ultracentral mun. Tecuci jud. Galati 165.000 euro cu teren si casa in Bucuresti sau la tara in Dambovita, Ilfov, sub pret **165.000 €;** ☎0731.269.769/ 0729.588.385 euagenda@gmail.com

63. **Theodor** Pallady S.U. 378 mp, sp. industrial, cladire mixta (birouri si depozitare, logistica, locuinta, loft) spatiu de birouri suprafata 380 mp, compartimentat in 8 birouri, grupuri sanitare, centrala proprie pe gaz, curent trifazic, **198.000 €;** ☎0724.226.342/ 021.312.59.99 cristian@k-imobiliare.ro

64. **Unirii,** bd. Marasesti, S.U. 335 mp, spatiu birouri, vanzare spatiu de birouri, etajul 3 (s+p+3e+4er+5et). Finisaje de calitate superioara. Chirie 4.000 euro/ luna, **510.000 €;** ☎0773.741.005

65. **Unirii,** Loteria Romana S.U. 70 mp, sp. comercial, Bar-cafenea, bloc fara bulina (cosolidat), avand in acte din constructie destinatia de spatiu comercial (pravalie) demisol. Pozitionarea: Loteria Nationala, 20 m de Bulevardul Unirii **78.000 €;** ☎0726.641.110 georgianasimonarusu@gmail.com

66. **Unirii,** Natiunile Unite, S.U. 77 mp, spatiu birouri, spatiu birouri in suprafata de 77 mp, Cladirea Sitraco. **137.000 €;** ☎0723.547.544 elenamanzala5@gmail.com

67. **Universitate,** Carol 1, Calea Mosilor, Bucuresti S.U. 253 mp, spatiu birouri, spatiu comercial/ birouri 2019 complet renovat12 camere dec. 253 mp utili si 304 mp construiti, 2 cai, acces 1 lift si una dedicata spatiului complet renovat. Utilizata de o fosta clinica medicala **269.999 €;** ☎0727.757.816 iatcriss2005@yahoo.com

68. **Vanzare** bloc birouri, S.U. 6300 mp, spatiu birouri, Piata Victoriei adiacent 2s+p+6e, suprafata construita 7450 mp, constru7ctie 2004, inchiriat in prezent cu 58000 euro/luna curat, stare foarte bunarandament 9,5, pret 7,5 mil euro, rog maxima seriozitate. **7.500.000 €;** ☎0784.931.644/ 0760.978.331 teraimobiliare@yahoo.com

69. **Vitan** Mall spatiu S.U. 300 mp, sp. comercial, Parter si mezanin 300 mp high class. Finisaje lux, independenta termica, lux. Demisol 200 mp locuri de parcare si depozite. Bloc nou construit in 2015, **450.000 €;** ☎0740.096.128 a_tzanos@yahoo.com

Cumpărări, schimburi

1. **Achizitie** particular, cumpar apartament sau garsoniera numai de la proprietar, ofer plata imediat, cash. ☎0741.580.337

2. **Agent** imobiliar RealtorÂ®, reprezentare exclusiva agent imobiliar RealtorÂ®, cu experienta de peste 15 ani, partener Echipa Renet, cumpara, vinde, inchiriaza cu contract de reprezentare exclusiva: apartamente, case/ vile, terenuri. www.sorin-stoinea.ro ☎0740.121.267 contact@sorin-stoinea.ro

3. **Agentia** Consens cumpara garsoniere, apartamente, case vile, terenuri numai in Bucuresti, pentru dezvoltare blocuri. Asiguram asistenta juridica, perfectam toate actele, achitam datorii, sulte etc. Rugam seriozitate; ☎0766.448.008

4. **Agentie** imobiliara - sector 1 solicitam: garsoniere, apartamente, case/vile, terenuri, zona Ultracentrala, Sector 1. Rugam seriozitate! Consultanta gratuita! Nu ezitati sa ne contactati, va asteptam! ☎0721.854.257/ 0765.487.485 cristian.imob@hotmail.com

5. **Berceni,** Al. Obregia, Metalurgiei, Oltenitei, Brancoveanu, urgent garsoniera confort 1, numai de la proprietar. ☎0723.335.995

6. **Berceni,** particular cump gars numai la ultimul et. Particular doresc sa cumpar direct de la proprietari o gars sau ap. 2 cam, cf. 1 sau 2 numai la ultimul etaj la un pret decent, rel. la tel, Ionel. ☎0737.669.142 vic_recal2016@yahoo.com

7. **Berceni,** Titan, cumpar garsoniera sau 2 camere, particular doresc sa cumpar direct de la proprietari gars sau ap 2 cam in Berceni sau Titan indiferent de etaj sau de gradul de amenajare, cu banii cash. Rog seriozitate, Ion. Urgent ☎0771.131.867 criss2016dance@yahoo.com

8. **Bragadiru** Residence, cumpara si vinde terenuri Bragadiru Residence cu sediul pe strada Monumentului, nr. 6J, parter achizitioneaza cu plata cash diferite suprafete de teren in zona Bragadiru, Prelungirea Ghencea, cartier Latin, Mihai Eminescu, etc. ☎0773.911.552 office@bragadiruresidenceexclusiv.ro

9. **Bragadiru** Residence, cumparam terenuri, imobile Bragadiru Residence cu sediul pe strada Monumentului, nr. 6J, parter achizitioneaza cu plata cash diferite suprafete de teren in zona Bragadiru, Prelungirea Ghencea, cartier Latin, Mihai Eminescu, etc., ☎0730.668.987 office@bragadiruresidenceexclusiv.ro

10. **Bucuresti** Agentia Nelbo imobiliare, cumpara plata pe loc cash apartamente garsoniere, case terenuri in Bucuresti. Achitam datorii si situatii de urgenta. Program non stop; asteptam si mesaj; ☎0758.200.203/ 0722.625.665

11. **Bucuresti,** Agentia Smart Future cumpara indiferent sector. Cadastru gratuit, experienta, siguranta; ☎0721.593.744

12. **Bucuresti,** Agentia Valmarket cumpara, vinde urgent direct de la proprietari garsoniere, apartamente, orice zona, avem clienti seriosi, plata pe loc, comision minim, cadastru, intabulare, cu noi vindeti rapid si sigur; ☎0724.413.513 valmarket.imobiliare@gmail.com

13. **Bucuresti,** caut garsoniera, apartament, casa cu plata in rate; ☎0768.500.865

14. **Bucuresti,** orice sector, Romstil intermediaza vanzari garsoniere, apartamente 2-3 camere, cu/fara imbunatatiri. Rugam seriozitate si oferim seriozitate; ☎0724.278.376/ 031.407.46.78

15. **BUCURESTI,** seriozitate si operativitate, cautam urgent garsoniere apartamente si case indiferent etaj confort sau zona, pentru exclusivitati oferim cadastru si certificat energetic gratis, ☎0752.036.997/ 0765.400.929

16. **Bucuresti,** 1, 2, 3 sect. si zona N si E Ilfov 1, 2, 3 sect din Bucuresti plus zonele de N si E din Ilfov, cumpar/schimb/reprezint proprietatea dvs. imobiliara. Va ofer variante de vanzare urgenta, directa, cu cash sau catre clientii in asteptare; ☎0747.825.874 marius@murzea.ro

17. **Bucuresti,** paticular cumpar garsoniera cf. 1 sau apartam. cf. 2, urgent, exclus firme; ☎0766.448.008

18. **Casa** Popa Soare - Plantelor proprietar, cumpar casa singur curte, pt cel putin trei masini, in zona: Unirii, Mantuleasa, Plantelor, Popa Soare. ☎0739.340.230

19. **Casa,** schimb, vand casa de vacanta gen vila, in zona deal, sanatoasa, la 160 km fata de Bucuresti, drum asfaltat, **15.000 €;** ☎0740.535.916

20. **Comuna** Vidra, sat Sinetesti schimb casa curte cu ap. 2 camere Bucuresti; ☎0767.299.696/ 0762.714.512

21. **Cumpar** apartament 3 camere, tineri casatoriti cumparam apartament 3 sau 4 camere, neamenajat, nemobilat, dec., 2 bai in zona Dristor, Titan. Exclus intermediari. Oferim 65000 euro **65.000 €;** ☎0723.143.900 dflorinro@gmail.com

22. **Cumpar** garsoniera sau apartament cu 2 camere la parter, numai in zona Dristor; ☎0723.245.033

23. **Cumpar** garsoniera/ apartament 2 camere particular, cumpar garsoniera sau apartament 2 camere, in bloc construit dupa 1977. De preferat in apropierea unei statii de metrou, Exclus parter si ultimul etaj. Numai de la persoane particulare. ☎0722.281.119

24. **Cumpar** garsoniere, apartamente, case curte, vile terenuri; ☎0763.070.130/ 0747.953.488

25. **Cumpar** inchiriez sau administrez Hotel Pensiune Cladire office sau cladire bloc locuinta residentiala (pentru apartho-tel), Bucuresti, Valea Prahovei, Brasov, Sibiu, Cluj, la Marea Negara si in Delta Dunarii, intre 25 si 300 de camere, **8.000.000 €;** ☎0773.886.826

26. **Cumpar** spatiu industrial (hala productie) Cumparam spatiu industrial (hala), in Titan, max. 500 mp, toate utilitatile asigurate, pretabil pentru birouri si depozit. Acces usor TIR si parcare. Rugam seriozitate si acte complete. Buget 110.000 euro. **110.000 €;** ☎0723.198.867 roxana.andreescu66@gmail.com

27. **Cumparam** case, vile, ap., terenuri in Bucuresti Agen?ie, avem clien?i pentru case, vile, apartamente, terenuri, iri orice zona a Bucurestiului. Oferim promovare, asistenta, seriozitate, promptitudine. Incercati, nu veti regreta! ☎0786.103.254 angelo_imobilis@yahoo.com

28. **Cumparare** apartament doua camere, in proximitatea statiilor de metrou Dristor, Iancului, Obor, Titan, Brancoveanu, Tineretului. Politehnica, Lujerului. Buget/plata directa 70.000 euro, functie de pozitionare si dotari. **70.000 €;** ☎0737.174.779 marius@k-imobiliare.ro

29. **Cumparari** apartamente, case-vile, terenuri garsoniere, apartamente 2-3 -4 camere, indiferent etaj confort- sector 2 si 3. Apartamente in vile, case, case cu teren, vile- indiferent stare. Terenuri intravilane agricole -toate zonele. ☎0722.511.217/ 0762.628.915 office@cbs-imob.ro ,uigimob@yahoo.com

30. **Cumparari** imobile Agentia imobiliara Continental House solicita pentru clientii sai, case, terenuri ,spatii si apartamente in Bucuresti, Voluntari si Otopeni. Poti trimite oferta si pe imobcont@gmail.com ☎0728.676.350 imobcont@gmail.com

31. **Decebal,** adiacent, particular cumpar ap. 3 camere, vedere mixta, bloc monolit, et. 2-6, exclus agentii; ☎0775.175.127

32. **Doamna** Ghica, Plumbuita, apartament la cheie, dubla izolatie, finisaje de calitate, centrala termica proprie, contorizare individuala, stradal, disponibil imediat **59.500 €;** ☎730166666 cremenita5@gmail.com

33. **Familie** cumparam urgent direct de la proprietari Exclus intermediari/ agentii cumparam urgent apartament in bloc sau vila zona civilizata central, ultracentral, adiacent acces usor, platim imediat cash euro/ ron. Dorim si oferim maxima discretie. Multumim ☎0723.793.666 stefanschi@gmail.com

34. **Familie** serioasa Familie particulara, tineri, cuparam apartament intr-un bloc civilizat, banii sunt cash, fara agentii de intermediere. ☎0729.280.228

35. **Familie** tineri familie tineri cumparam urgent garsoniera sau 2 camere intr-un bloc civilizat, banii sunt cash, fara intermediari; ☎0729.280.228

36. **Familie,** cumparam 1 apartament 3 camere cumparam ap. 3 cam, bl. min1977, max et.7, imbunatatiri, mobilat sau ne, preferabil dec., 1 baie+1wc serviciu, balcon. Max 10 minute metrou lancului, Obor, Titan, Grigorescu, Delfinului, Pantelimon. **80.000 €;** ☎0764.221.260/ 0766.595.532

37. **Giurgiului,** Luica, schimb garsoniera cf. 2, dec.a, imbunatatiri, et. 3/4, 26 mp, cu apartament cf. 1 dec., Obor, Tei, Colentina. Ofer diferenta echitabila si rezonabila, fara intermediari; ☎0721.175.774

38. **Imobil,** cumpar spatiu comercial inchiriat la banca sau supermarket etc. **2.000.000 €;** ☎0773.886.826

39. **Imobile** Agentia Ayissa Estate, cumpara, vinde, inchiriaza urgent direct de la proprietari garsoniere, apartamente, orice zona, avem clienti seriosi, plata pe loc, ☎0771.600.681 office@ayissaestate.ro

40. **Lujerului,** doua camere cumparare apartament situat langa statiile de metrou Lujerului, Politehnica, Gorjului, Dristor, Iancului Titan, Grigorescu, imobil dupa 1977. Plata cash, **63.000 €;** ☎0737.174.779 marius@k-imobiliare.ro

41. **Mobexpert,** Fabrica de Glucoza, Petricani, Tei Teren schimb cu alte imobiliare,diferenta dorita o calculez dupa vizionarea apartament, auto, etc. Variante cash+alte imobile, auto, etc. Pret afisat pt vanzare, la schimb pretul este calculat la 129.999 euro, **119.999 €;** ☎0729.149.085/ 0722.377.859 imp.exp.china1990@gmail.com

42. Particular cumpar apartament zona Unirii, cu vedere la Fantani. Plata imediata; ☎0722.507.708

43. **Particular** cumpar garsoniera cu plata cash. Pret bun, plata imediat; ☎0720.124.939

44. **Schimb** ap. 2 camere, cf. 1, cu garsoniera + diferenta; ☎0752.401.824

45. **Schimb** apartament Colentina, stradal, 76 mp cu garsoniera cf. 1+ diferenta; ☎0769.520.620/ 0720.117.118

46. **Schimb** casa la curte in Domnesti, 2 camere, bucatarie, curte, in ansamblu rezidential sau vand, astept variante, particular, suprafata teren 80, ☎0764.542.333/ 0772.072.128

47. **Sectoarele** 1, 2, 3, 4, 6, 1 Decembrie, Berceni, Obor Colentina, Pantelimon, Muncii, Baicului, Teiul Doamnei, cumparam cash, case, apartamente cf. 1, 2, 3, cu datorii la intretinere, ipoteci, uzufruct viager. Cadastru, intabulare, cert. energetic la urgenta; **45.000 €;** ☎0758.200.203/ 021.242.21.53

48. **Sector** 1, cumpar urgent apartament 2 camere, plata pe loc, ofer 40.000 euro; ☎0721.953.123

49. **Sector** 1, 2 agentie imobiliara in sector 1, 2 intermediem in regim de exclusivitate in zona Dorobanti, Floreasca, Barbu Vacarescu, Pipera, Lacul Tei, Obor, Stefan cel Mare, Mosilor, Universitate, Unirii, Victoriei **150.000 €;** ☎0724.808.552

50. **Sectorul 2 sau 3 particular cumpar garsoniera doar in sect. 2 sau 3. Cf. 2 sau 3, parter sau etaj inferior, accept eventual Legea 112. ☎0723.584.496**

51. Splaiul Unirii sau zona centrala, particular, cumpar apartament 2 camere; ☎0722.507.708

52. **Tei,** Obor, Colentina, Pantelimon gars, particular doresc sa cumpar direct de la proprietari o gars cf 1 in zonele Tei, Obor, Colentina sau Pantelimon, rel la tel, Ion. ☎0771.131.867 Criss2016dance@yahoo.com

53. **Titan,** Auchan, Aleea Buhusi, apartament 2 camere Titan, Auchan, Aleea Buhusi, apartament 2 camere, confort 1, dec., SU = 55 mp, etaj 9/10, schimb cu garsoniera confort 1 in aceeasi zona. Acte complete. ☎0722.511.217/ 0762.628.915 office@cbs-imob.ro ,uigimob@yahoo.com

54. **Ultracentral** si zone adiacente, apartament sau garsoniera, indiferent starea in care se afla. Pentru exclusivitate oferim cadastru si certificat energetic gratuit, inclus in comision (negociabil). ☎0761.066.200 imobiliare.az@gmail.com

4 Imobiliare închirieri

Garsoniere

1. **1 Decembrie** 1918 semidec., 30 mp, mobilat, utilat, Metrou 7-8 min., in vila, totul separat, centrala termica, aer conditionat, parter, **220 €;** ☎0723.578.525 habitatinteligent@yahoo.com

2. **1 Decembrie,** Titan, semidec., 32 mp, mobilat, utilat, Închirierez garsoniera complet mobilata si utilata, situata la etajul 5, intr-un bloc de 10 etaje. Garsoniera se afla pe str Jean Steriady la un minut de Auchan Titan. Bloc mixt foarte civilizat. **320 €;** ☎0730.958.933 anunt3333@gmail.com

3. **13 Septembrie,** Panduri, dec., 42 mp, gars. parter, supraveghere video, mobilata utilata lux, si contorizata, **280 €;** ☎0726.786.309

4. **13 Septembrie,** Prosper, bloc supercivilizat, camere similar hotel, zona excelenta, chiria lunara, **600 L;** ☎0721.840.785

5. **13 Septembrie,** Prosper, dec., 40 mp, mobilat, utilat, Sebastian, Prosper, bloc nou, 2015, complet mobilata si utilata, totul nou. Urgent, **249 €;** ☎0784.980.980

6. **13 Septembrie,** Sebastian, dec., 42 mp, mobilat, utilat, parc Sebastian, inchiriere garsoniera, mobilata utilata complet, lux, prima inchiriere, totul nou, libera, bloc mixt, contract. Vecinatati: Unirii, Ghencea. Drumul Taberei, Panduri, Cotroceni etc. **299 €;** ☎0772.169.180 inside.imobiliare@gmail.com

7. **13 Septembrie,** Sebastian, vav Kaufland, dec., 42 mp, mobilat, utilat, agentie, 2/9, cf 1 sporit, dec.a, mobilata si utilata complet, toate imbunatatirile, foarte curata, contorizata, libera din 1 martie, balcon generos, apropiere Ratb, piata, parc, 1+1. **220 €;** ☎0768.580.861

8. **3679 garsoniera** Drumul Taberei, Prelungirea Ghencea 40 mp, nemobilat, utilat, **230 €;** ☎0766.442.554 violetaion@galaxyimob.ro

9. **8621 Garsoniera** cocheta piata Romana/piata Amzei dec., 30 mp, mobilat, neutilat, **350 €;** ☎0727.239.100 dorin.andrei@galaxyimob.ro

10. **Alba** Iulia semidec., 17 mp, mobilat, utilat, garsoniera spre inchiriere, mobilata utilata, adresa Moise Nicoara, un minut de bulevard (terase) zona Decebal, respectiv STB, standard 1+1, agentie **210 €;** ☎0725.652.660 silverimobactiv@yahoo.com

11. **Alba** Iulia - Moise Nicoara, 22 mp, mobilat, utilat, 3/4, libera, contract ANAF, particular, exclus agentii, **200 €;** ☎0725.088.088

12. **Alba** Iulia, Moise Nicoara, semidec., 25 mp, mobilat, utilat, Alba Iulia- str Moise Nicoara, garsoniera cocheta, moderna, bloc curat, mobilata, utilata, aer conditionat, termopane, et 1, pretabila pentru locuit, libera. **235 €;** ☎0747.821.353

13. **Amzei,** Piata Romana, inchiriez garsoniera, dec., 45 mp, mobilat, utilat, suprafata 45 mp, bloc izolat termic, centrala termica proprie, canapea extensibila, etaj 2. Renovat recent, cablu TV, internet, acces rapid la metrou, 1 luna chirie plus 1 luna de garantie. **330 €;** ☎0739.430.161

14. **Aparatorii** Patriei 3 minute metrou, dec., 31 mp, mobilat, utilat, proprietar, inchiriez garsoniera noua open space, dec.a A®n imobil nou D+2+M, an 2018, etajul 2, mobilata si utilata, centrala cu caldura in pardoseala, la prima inchiriere. La 3 minute de metrou. **300 €;** ☎0728.063.559

15. **Aparatorii** Patriei metrou, fix al doilea bloc, dec., 42 mp, mobilat, utilat, 1985, Universitatea Spiru Haret, autobuz la colt, vedere bd., 2 lifturi, et. 8, aer conditionat, pat dublu. Rapid, Berceni, Oltenitei, Vitan, Tineretului, Unirii, Romana. Se cere seriozitate. Libera. Pret plus taxe; **220 €;** ☎0767.173.441

16. **Aparatorii** Patriei, la 10 minute de metrou, semidec., 35 mp, mobilat, utilat, mobilat si utilat. frigider, aragaz, masina de spalat, bucataria open space, bloc nou, reabilitat, liber, **900 L;** ☎0728.997.018 elenavladoianu@yahoo.com

17. **Aparatorii** Patriei, metrou semidec., 35 mp, mobilat, utilat, ofer de inchiriat, garsoniera noua, utilata complet, mobilata. Libera din 25 februarie. **250 €;** ☎0721.206.116

18. **Aviatiei,** oferta inchiriere gars dec., 40 mp, mobilat, utilat, Aviatiei metrou, Alexandru Serbanescu gars dec 40 mp, mobilata complet, bloc 1986, etajul 3, numai termen lung, 300e/luna, plata 2+1, rugam seriozitate nediscutabil. **300 €;** ☎0784.931.644/ 0722.560.930 teraimobiliare@yahoo.com

19. **Aviatiei,** strada Capitan Alexandru Serbanescu, dec., 42 mp, nemobilat, neutilat, aproape de mijloace de transport, piata, magazine; pentru locuit sau birou; contract inregistrat la administratia fiscala. Vecin: Aviatorilor, Baneasa, Norduluiu, Dorobanti, Floreasca. **360 €;** ☎0722.393.151/ 0729.410.992 libra.imobiliare@gmail.com

20. **Baba** Novac, metrou Dristor,Parc IOR,renovata ACUM! dec., 40 mp, mobilat, utilat, et. 2/8, mobilata/utilata complet, canapea extensibila, tv, aragaz, frigider, masina spalat, finisaje superioare: gresie, faianta, parchet, termopan, usa metal, geam baie, contorizata, cablu tv, intrenet, libera. **280 €;** ☎0766.187.781

21. **Balta** Alba, Theodor Pallady, metrou Nicolae Teclu semidec., 40 mp, mobilat, utilat, Complex Rezidential finalizat 2018, p/4, bloc mixt. Totul este nou-nout. Prima inchiriere. Loc de parcare. Centrala termixa. TV LCD. Balcon spatios. Internet+cablu. Canapea extensibila dubla+sifonier. libera! **280 €;** ☎0773.756.145 hausimmobilien73@gmail.com

22. **Baneasa,** Straulesti, semidec., 22 mp, nemobilat, neutilat, 2/4, confort 2, fara gaze. 175 Euro / luna - 1 luna avans + 1 luna garantie, **175 €;** ☎0724.581.411 mihai.bobarnea@gmail.com

23. **Barbu** Vacarescu, Floreasca, dec., 42 mp, mobilat, utilat, str. Dinu Vintila, IGP, mobilata si utilata complet, 42 mp, 3/10, libera, bloc mixt 1989, reabilitat tertmic, acces rapid metrou Stefan cel Mare, Dorobanti, Pta Victoriei, Romana, Aviatiei, Herastrau. **400 €;** ☎0723.840.830 costin@evogrup.ro

24. **Basarabia,** Stadionul National, dec., 40 mp, mobilat, utilat, libera incepand cu 08.04, 2/4, parchet, termopan, AC, usa metalica, 300 Euro/ luna - 1 luna avans + 1 luna garantie, **300 €;** ☎0724.581.411 mihai.bobarnea@gmail.com

25. **Bdul** Ion Mihalache1 Mai), Victoriei, Banu Manta semidec., 35 mp, mobilat, utilat, Recent renovata (2017), garsoniera are tamplarie PVC cu geam termopan, usa metalica, parchet in camera, gresie si faianta baie, bucatarie si balcon.Pentru alte detalii: www.sorin-stoinea.ro **300 €;** ☎0740.121.267 contact@sorin-stoinea.ro

26. **Berceni** dec., 35 mp, mobilat, utilat, Aparatorii Patriei, cf 1, mobilata, utilata, complet, cupluri, fete, libera, sunati acum, **200 €;** ☎0740.011.384

27. **Berceni** Metrou 7min semidec., 37 mp, mobilat, utilat, Dimitrie Leonida, Ansamblul Sud Residence situat la 5-7 min mers pana la Metrou. Mobilata si Utilata Complet, Tv LCD, Centrala Proprietheltuieli mici de intretinere). Avans 1+1 Garantie **249 €;**

Imobiliare închirieri GARSONIERE

59. **Confort** Urban Residence, dec., 30 mp, mobilat, utilat, Confort Urban Residence, bloc nou, mob noua, utilat, totul nou, balcon, 20 min de Piata Unirii cu bus 117, fara agentii fara subanchiriere fara bairame,1+1, proprietar, pt. doamna/ cuplu cu job stabil **220 €;** ☎0765.660.435 angeradrian@yahoo.com

60. **Constanta,** Tomis Nord, semidec., 18 mp, mobilat, utilat, inchiriez garsoniera micuta, renovata, TV, frigider, aragaz, cuptor microunde, aer conditionat, **170 €;** ☎0721.834.098 fat_hom@yahoo.com

61. **Costin** Georgian, dec., 40 mp, mobilat, utilat, Lucretiu Patrascanu, stradal, inchiriez garsoniera confort 1 dec., recent renovat, mobilat si utilat modern, balcon inchis, produse noi in garantie, prima inchiriere, 5 min pana la metrou, liber. **260 €;** ☎0763.651.612/ 0727.291.221 georgiana_imob@yahoo.com

62. **Costin** Georgian, metrou, semidec., 34 mp, mobilat, utilat, gars. confort 1, la 3 minute de metrou, mobilata si utilata complect renovata recent, gresie, faianta, parchet, termopan usa metalica foarte curata, cablu internet, tv, contorizata, balcon, etaj 4/9, **220 €;** ☎0724.681.908

63. **Crangasi** semidec., 32 mp, mobilat, utilat, inchiriere garsoniera la etajul 2, bloc mixt, renovata, aproape de metrou. Garsoniera este complet mobilata si utilata si are masina de spalat noua. **250 €;** ☎0770.807.268

64. **De** inchiriat garsoniera Drumul Taberei stradal Plaza Romania dec., 32 mp, mobilat partial, utilat, **200 €;** ☎0725.540.400 vlad@vladtrimbitasu.ro

65. **De** inchiriat garsoniera Lacul Tei, dec.a, dec., 30 mp, mobilat, utilat, **250 €;** ☎0765.730.872 valeriu.preda@homess.ro

66. **Decebal,** dec., 40 mp, mobilat, utilat, metrou Muncii, 5 minute, dec.a, bloc reabilitat, paza, curat, liber, fara animale de companie. **250 €;** ☎0732.135.467 ramax2016@yahoo.com

67. **Decebal,** Calarasi, OMV semidec., 24 mp, mobilat, utilat, Decebal, Calarasi OMV, p\10, semidec.a nu are balcon, foarte curata finisaje 2018, nu accept animale companie, chat, regim hotelier, asocieri, semistradala, exclusiv oferta agentie publicimob **1.000 L;** ☎0729.954.445

68. **Decebal,** Matei Basarab, Valeriu Braniste, semidec., 20 mp, mobilat, utilat, garsoniera cocheta, et 1/4, renovata nou, totul nou, utilata, zona linistita si verde, adiacent Calea Calarasilor, p-ta Muncii. **265 €;** ☎0733.358.463

69. **Dimitrie** Leonida dec., 42 mp, mobilat, utilat, Str. Sfanta Agnes intersectie cu str. Oituz, garsoniera dec.a, mobilata nou, utilata, 42mp, et. 2/2, balcon inchis, parchet, gresie, faianta, termopan, centrala, prima inchiriere, c-tie 2018. **270 €;** ☎0724.590.266/ 0747.080.813 steluta.sterpu@eurocityestate.ro

70. **Doamna** Ghica, semidec., 40 mp, mobilat, utilat, garsoniera de lux. Vecinatati: Pipera, Colentina, Iancului, Obor, Stefan cel Mare, Mosilor, Lacul Tei, Pantelimon. **320 €;** ☎0771.542.321/ 0728.054.245 davidescu.aurelian@gmail.com

71. **Doamna** Ghica, cocheta, noua, dec., 32 mp, mobilat, utilat, complet mobilata/utilata. In zona de vile, str. Cremenita, et.3 din 4, bloc nou. Frigider, aragaz, microunde, masina de spalat, centrala, AC, TV. Impecabil de curata. 1 luna avans +1 luna garantie. Direct proprietar. **340 €;** ☎0751.156.537/ 0726.299.914

72. **Dorobanti,** str. Constantin Aricescu, dec., 28 mp, mobilat, utilat, particular, ofer spre inchiriere garsoniera moderna complet mobilata si utilata in bloc nou. Dispune de baie cu cada, ac, interfon, spatii de depozitarea a obiectelor personale, dressing si balcon. **420 €;** ☎0745.320.457 bogdan_bardeanu@yahoo.com

73. **Bristor** dec., mobilat, utilat, garsoniera confort 1, dec.a, moderna, completa, la etajul 2 **279 €;** ☎0759.013.213

74. **Bristor,** Baba Novac, metrou, dec., 38 mp, mobilat, utilat, mobilata modern, bucataria utilata, masina de spalat, balcon inchis, gresie, faianta, parchet, termopan, usa metalica, aer conditionat, acces metrou Dristor, Baba Novac, Muncii, Mihai Bravu, Vitan. **250 €;** ☎0729.323.433

75. **Bristor,** metrou, proprietar, cf. 1, renovata, reabilitata, contorizata, securizata, balcon, mobila noua, gresie, faianta, parchet, termopan, usa metalica, frigider, aragaz, masina de spalat, **225 €;** ☎0744.500.206/ 0743.059.409

76. **Bristor,** str. Laborator semidec., 29 mp, mobilat, utilat, garsoniera confort 1 semidec.a, situata la etajul 3/10, mobilata complet, utilata, renovata proaspat, parchet, gresie, faianta, termopan, libera, disponibila imediat, internet, cablu TV, DIGI. **290 €;** ☎0756.515.878/ 0724.590.266 steluta.sterpu@eurocityestate.ro

77. **Bristor,** Vitan, Alba Iulia, Dudesti semidec., 50 mp, mobilat, utilat, Incity Residences, 5 min metrou Dristor si Alba Iulia rond, Bd Unirii, Decebal, studio lux, 50 mp, loc parcare inclus, mobilat si utilat complet, ac, g, f, p, t, um, interfon video, Exclusivitate, agentie. **400 €;** ☎0732.639.233

78. **Drumul** Taberei semidec., 32 mp, mobilat, utilat, Complex Favorit,apropiere Afi Cotroceni(10min), confort 1, balcon, tinereasca, aer conditionat, masina de spalat, libera, acces usor RATB, **260 €;** ☎0799.455.788

79. **Drumul** Taberei semidec., 30 mp, mobilat, utilat, Drumul Taberei, Bd. Ghencea, 2 minute tramvai 41. Garsoniera mobilata nou tineresc la etj 10/11, utilata: tv, masina spalat, frigider, aragaz, gresie faianta, parchet , aer conditionat, termopan. Totul nou **230 €;** ☎0722.542.692/ 0761.532.117

80. **Drumul** Taberei semidec., 31 mp, mobilat, utilat, Kaufland, Hanul Drumetul, parter, confort 1, semidec.a, balcon logie, libera, 33 mp, acces usor, la 3 statii de Afi Cotroceni **1.000 L;** ☎0724.370.636 gfirut@yahoo.com

81. **Drumul** Taberei 30 mp, mobilat, utilat, particular inchiriez garsoniera; **320 €;** ☎0720.339.101

82. **Drumul** Taberei semidec., 21 mp, mobilat, utilat, Pia?a Moghioros, gars. 21 mp, mobilata si utilata, aragaz, frigider, masina de spalat, intretinere foarte mica, usa metalica, termopan, parc, piata, cresa, **800 L;** ☎0787.763.997

83. **Drumul** Taberei semidec., 40 mp, mobilat, utilat, Valea Oltului, etajul 1/4, bloc nou, prima inchiriere, mobilata si utilata nou, centrala proprie, loc de parcare, libera, 1+1 garantie. **280 €;** ☎0765.348.367

84. **Drumul** Taberei - bloc 2010 dec., 45 mp, mobilat, utilat, garsoniera in cartier ANL Valea Doftanei, confort 1 sporit, et 3/4, bloc 2010, mobilata si utilata complet, frigider, masina de spalat, TV, AC, internet, libera, avans1+1, **250 €;** ☎0766.431.745

85. **Drumul** Taberei - Valea Prahovei,(Moghioros/Auchan) semidec., 31 mp, mobilat, utilat, garsoniera de inchiriat, 31 mp, parter, renovata: termopan, gresie, faianta, parchet, mobilier modern, frigider, aragaz, televizor. 250 euro, 1 luna avans, 1 luna garantie. Comision 50% prima luna. **250 €;** ☎0730.556.910

86. **Drumul** Taberei 34, semidec., cf. 1, 4/9, faianta, gresie, parchet, termopan, 1+1, excclus agentii, **900 L;** ☎0724.134.741

87. **Drumul** Taberei 34, semidec., mobilat, utilat, gars. confort I, etaj 5/10, particular, pentru o persoana preferabil doamna nefumatoare, pretul zonei; ☎0721.916.917

88. **Drumul** Taberei 34, inchiriez garsoniera, **1.000 L;** ☎0721.134.995

89. **Drumul** Taberei garsoniera confort 1 dec., 31 mp, mobilat, utilat partial, Agentie ofera garsoniera cf. 1, zona Favorit, in bloc de garsoniere, la etaj 1, mobilat, utilat partial, balcon inchis, mijloace de transport aproape, magazine, contract ANAF, chiria 250 euro 1 plus 1 luna. **250 €;** ☎0770.237.288 watabimobiliare@yahoo.com

90. **Drumul** Taberei Plaza Mall dec., 35 mp, mobilat, utilat, ofer spre inchiriere gars mobilata modern, utilata complet, renovata recent. **250 €;** ☎0751.427.385

91. **Drumul** Taberei, dec., 38 mp, mobilat, utilat, agentie inchiriaza garsoniera, in zona Drumul Taberei, Valea Calugareasca, situata la parter bloc 4 etaje, su. 38 mp, dec.a, mobilata utilata, nou renovata, se prefera cuplu perioada lunga. **250 €;** ☎0770.237.288 watabimobiliare@yahoo.com

92. **Drumul** Taberei, semidec., 31 mp, mobilat, utilat, Bd. Timisoara, Plaza, etajul 1/10, renovata, gresie, faianta, parchet, termopan, usa metalica, mobilata si utilata complet,contract ANAF, libera, 1+1 garantie, **1.050 L;** ☎0765.348.367

93. **Drumul** Taberei, mobilat partial, cf. 2, pentru 1 persoana, 1+1, **170 €;** ☎0733.955.185/ 0739.442.440

94. **Drumul** Taberei, semidec., 32 mp, mobilat, utilat, Drumul Taberei, Favorit, cf. 1 semidec. gresie faianta parchet termopan umane renovata recent mobilata modern si utilata complet la 5 minute de Afi Cotroceni **230 €;** ☎0737.384.412 Imobiliaretopcasa@yahoo.com

95. **Drumul** Taberei, dec., 32 mp, mobilat, utilat, Drumul Taberei, garsoniera mobilata si utilata, renovata, libera, pentru inchiriat; **250 €;** ☎0724.986.301 eugen.tudor@gmail.com

96. **Drumul** Taberei, semidec., 40 mp, mobilat, utilat, Grand Via, Plaza, inchiriez garsoniera in bloc nou, suprafata 40 mp, etaj 5/11, finisat modern, parchet, gresie, faianta, termopan, usa metalica, mobilat si utilat modern, aproape de mijloace de transport **290 €;** ☎0747.140.370

97. **Drumul** Taberei, semidec., 32 mp, mobilat, utilat, Prel. Ghencea Sunrice Residence, et. 1/5, mobilata nou, lux, lcd, masina automata, frigider, plita cuptor, centrala termica, internet wireless, libera, acces la 50 m de statie Ratb, **1.000 L;** ☎0724.262.436/ 0724.370.636 gfirut@yahoo.com

98. **Drumul** Taberei, dec., 36 mp, mobilat, utilat, proprietar Drumul Taberei, in zona cu multe magazine comerciale, statie RATB la 100 m. **280 €;** ☎0734.710.512

99. **Drumul** Taberei, semidec., 33 mp, mobilat, utilat, str. Dantelei intersectie Margelelor, zona de vile, acces numai cu masina personala, et. p/3, c-tie 2008, mobila moderna, electrocasnice, aer cond., centrala, balcon, libera. **165 €;** ☎0724.262.436 gfirut@yahoo.com

100. **Drumul** Taberei, 41 mp, mobilat, utilat, stradal, Moghioros, 41 mp, spatiu comert/servicii/ birou amenajat, parter cu acces, firma luminoasa, centrala termica, alarma. **400 €;** ☎0722.190.588

101. **Drumul** Taberei, Bd. Timisoara, Mall Plaza, semidec., 35 mp, mobilat, utilat partial, garsoniera cf. 1, mobilat? complet, et. 1/10, aragaz, frigider, masina spalat, renovata, gresie, faianta, termopan. Libera, **220 €;** ☎0722.542.692/ 0761.532.117 pavimobiliare@yahoo.com

102. **Drumul** Taberei, Prelungirea Ghencea dec., 33 mp, mobilat, utilat, La stadion, garsoniera confort 1, dec., mobilat nou, etaj 10/11, gresie, faianta, parchet, termopan, frigider, aragaz, masina de spalat. **230 €;** ☎0761.532.117/ 0722.542.692

103. **Drumul** Taberei, strada Sibiu, semidec., 31 mp, mobilat, utilat, Favorit si Hanul Drumetului, mobilata utilata, vis-a-vis de statia Ratb Sibiu, etajul 2 din 10, bloc civilizat, **200 €;** ☎0722.200.209 catalintanase54@yahoo.com

104. **Drumul** Taberei, Tip Top, mobilat, utilat, cf. 2, p/10, totul nou, anticipat 1+1, **240 €;** ☎0742.296.220/ 0764.522.941

105. **Drumul** Taberei, Valea Ialomitei dec., 33 mp, mobilat, utilat, proprietar, fara agentii imobiliare, inchiriez garsoniera, parter inalt/4, mobilata, utilata, contract Adm. Financiara, fara animale de companie, persoane serioase. **230 €;** ☎0740.815.270 edihno68@gmail.com

106. **Drumul** Taberei, Valea Oltului dec., 44 mp, mobilat, utilat, mobilata/ utilata complet, imobil nou, dec.a, loc de parcare, finisaje de calitate. Vecinatati: Militari, Preciziei, Plaza Mall, Afi Cotroceni, Ghencea, parc Moghioros, Ghencea. OIA 119602 **230 €;** ☎0737.504.515 office@catalogrezidential.ro

107. **Eroii** Revolutiei, dec., 42 mp, mobilat, utilat, proprietar, etaj 3, complet utilata modern, parchet laminat, jaluzele verticale, aer cond, masina spalat, usa metalica, bloc nou izolat termic, centrala proprie, utilitati contorizate, P-ta Progresul. **270 €;** ☎0721.892.470

108. **Eroii** Revolutiei, zona metrou, imbunatatiri, apa calda, parchet, termopan, cu toate utilitatile, **700 L;** ☎0768.844.941

109. **Floreasca,** dec., 45 mp, mobilat, utilat, garsoniera confort 1, in vila, mobilata, parter /1, curte interioara, gresie, faianta, parchet, termopan. **240 €;** ☎0761.532.117/ 0722.542.692

110. **Floreasca,** Rahmaninov semidec., 40 mp, mobilat, utilat, Garsoniera confort 1 semidec. mobilat, parter /3 cu balcon, gresie, faianta, parchet termopan, frigider, aragaz. masina de spalat, centrala proprie. **250 €;** ☎0761.532.117

111. **Gara** de Nord, mobilat, utilat, garsoniera curte, **650 L;** ☎0763.070.130/ 0747.953.488

112. **Garsoniera** cocheta in Bulevardul Dacia dec., 28 mp, mobilat, utilat, **350 €;** ☎0769.250.545 contact@cristinamarin.ro

113. **Garsoniera** de inchiriat moderna, Titan, semidec., 31 mp, mobilat, neutilat, **270 €;** ☎0752.506.254 narcis.cazacu@galaxyimob.ro

114. **Garsoniera** Decebal - la 3 min de metrou - 41 mp dec., 39 mp, mobilat, utilat, **250 €;** ☎0734.709.930 beatrice@galaxyimob.ro

115. **Garsoniera** dubla 38 m Piata Romana Ambasada Angliei, 8460 dec., 34 mp, mobilat, utilat, **249 €;** ☎0727.239.100 dorin.andrei@galaxyimob.ro

116. **Garsoniera** etaj 3 cu loc de parcare, Rasarit de Soare, Titan semidec., 35 mp, mobilat, utilat, **270 €;** ☎0726.309.142 iulian.badea@galaxyimob.ro

117. **Giurgiului,** Luica semidec., 30 mp, mobilat, utilat, Garsoniera mobilata si uitlata complet, acces rapid Ratb, etaj 3/4, gresie, faianta, parchet, termopan, usa metalica, masina de spalat, frigider, aragaz. Libera. **210 €;** ☎0773.931.307

118. **Gorjului** - Veterani, 30 mp, inchiriez garsoniera 2-4, termopan, usa metalica, gresie, faianta; ☎0769.158.408

119. **Gorjului,** Militari, bloc nou, centrala proprie, semidec., 31 mp, mobilat, utilat, etj 1/4, mobilata si utilata complet, bloc 2015, la 7 minute distanta metrou, cu imbunatatiri, gresie, faianta, parchet, termopan, usa metalica, centrala proprie, pe str Cetatea de Balta, zona de case, libera. **250 €;** ☎0725.414.290 madalinachirica@hotmail.com

120. **Grozavesti,** garsoniera, lux, totul nou semidec., 42 mp, mobilat, utilat, Garsoniera este situata in imobil nou, dat in folosinta in iulie 2018, strada Soseaua Orhideelor, vis a vis de BricoDepot. Etaj 1/11, complet mobilata si utilata. Dispune de mobilier si electrocasnice. **390 €;** ☎0757.077.696 gabriela.badila@neofort-biz.ro

121. **Grozavesti,** Pod Basarab, studio modern amenajat dec., 40 mp, mobilat, utilat, Garsoniera este situata in imobil nou, dat in folosinta in iulie 2018, strada Soseaua Orhideelor, vis a vis de BricoDepot. Etaj 4/11, complet mobilata si utilata. **420 €;** ☎0757.077.696 gabriela.badila@neofort-biz.ro

122. **Grozavesti,** Politehnica, Orhidea, Regie, Gara, semidec., 40 mp, mobilat, utilat, 0 comision. Proprietar, ofer spre inchiriere o garsoniera luminoasa, spatioasa, modern mobilata si tapetata. Aceasta este situata in complexul Politehnica Park Residence, langa metrou Grozavesti. **390 €;** ☎0769.055.613/ 0729.706.188 chenbright1989@yahoo.com

123. **Hala** Traian, Calarasi semidec., 20 mp, nemobilat, neutilat, garsoniera nemobilata neutilata, libera, se percep 2 luni avans. **170 €;** ☎0727.864.288

124. **Iancului,** semidec., 36 mp, mobilat, utilat, Iancului, metrou, cf. 1, sdec., et. 5 /10, 36 mp, renovata, mobilata, utilata, pret 290 neg., libera, **290 €;** ☎0745.291.131 proca.paula@gmail.com

125. **Iancului,** dec., 38 mp, mobilat, utilat, inchiriere studio ultralux in zona Iancului. **340 €;** ☎0764.951.100 exelloimobiliare@gmail.com

126. **Iancului,** dec., 38 mp, mobilat, utilat, mobilat modern, utilat complet, renovat recent, termopan, parchet, usa metalica, aer conditionat, aproape de metrou, libera, vecinatati: Obor, Muncii, Dristor, **270 €;** ☎0739.336.130

127. **Iancului,** metrou, Pache Protopopescu, Matasari, semidec., 40 mp, mobilat, utilat, centrala proprie, demisol inalt, mobilata/ utilata, gresie, faianta, parchet, termopan, usa metal, aragaz, frigider, contorizare separata, 3 luni avans chirie + 1 luna garantie, dour familie. **800 L;** ☎0745.541.761

128. **Iancului,** Pantelimon, Mega Mall semidec., 32 mp, mobilat, utilat, proprietar. Etaj 3/10, gresie, faianta, parchet, aer conditionat, termopan, usa metalica. Complet mobilata, are si televizor, frigider, aragaz, masina spalat etc. Superba, merita! Nu dau comision. **250 €;** ☎0729.894.215

129. **Iancului,** Pantelimon, Mega Mall dec., 35 mp, mobilat, utilat, Sos. Iancului McDonalds intersectie Sos. Pantelimon Mega Mall, bloc stradal, confort 1, spatioasa, mobilata complet, masina de spalat, aragaz, frigider, termopan, gresie, faianta, contorizata, agentie **180 €;** ☎0758.100.191/ 0749.877.137

130. **Kogalniceanu,** Cismigiu, Regina Elisabeta dec., 33 mp, mobilat, utilat, Izvor, Piata Kogalniceanu, 2 minute Cismigiu, 4 min. Izvor, parter, parcare, doar rezidenta, retras fata de bulevard, multiple posibilitati de petrecut timpul liber, 1 luna avans + 1 luna garantie, **300 €;** ☎0722.350.066 timeimob@gmail.com

131. **Lacul** Tei, Facultate de Constructii-Parcul Tei dec., 41 mp, mobilat partial, neutilat, 6/10, dec.a, bucataria mobilata, gresie, faianta, termopan, usa metalica, bloc reabilitat termic, apartament pe mijloc, contorizata, apometre, repartitoare, libera, curata, contract ANAF, 1+1 **1.000 L;** ☎0724.336.834

132. **Lacul** Tei, GhicaTei, Teiul D-nei, langa facultate, dec., 42 mp, mobilat, utilat, Aproape de parcul Tei, si parcul Circului, 4/10 dec, renovata integral, termopan, G, F, P, UM, AC, mobilata modern, utilata complet, totul nou, priuma inchiriere, contract legal, libera, **300 €;** ☎0722.614.867/ 021.688.08.67

133. **Lacul** Tei, Maica Domnului vav Parc Tei, dec., 42 mp, mobilat partial, utilat, Langa Facultatea de Constructii, 5 min parcul Circului, 15 min metrou Stefan cel Mare, et 6/10, cf.1 sporit dec, 42 mp,bloc reabilitat, pe mijloc, orientare V, bucatarie mobilata, imb, g, f, t, um, ac, libera av 1+1 **1.000 L;** ☎021.380.28.14/ 0737.435.628

134. **Lidl-** Nasaud , Kaufland - Salaj dec., 42 mp, mobilat, utilat, proprietar, constructie 1995, renovat , g+p+um, mobilat, plita+cuptor, frigider, m.spalat, apometre, tv, internet, 42 mp, etaj 1/8. P-Ta Unirii 20 min cu autobuz 117. Tramvai 8, 23. Exclus agentii. **1.000 L;** ☎0748.876.491

135. **Liviu** Rebreanu, Park Lake, semidec., 33 mp, mobilat, utilat, garsoniera et 9, mobilata si utilata complet, RATB, 2 min Mall, metrou 5 min, magazine, **280 €;** ☎0733.161.954

136. **Lujerului** semidec., 45 mp, mobilat, utilat, inchiriere studio ultra modern in zona Lujerului. Agentie: 50% comision. **330 €;** ☎0764.951.100

137. **Lujerului** - Militari, vis a vis de Mall Plaza dec., 35 mp, mobilat, utilat, Garsoniera mobilata ?i utilata complet si modern. Este la prima inchiriere. Bloc nou, noiembrie 2018, complex Gran Via Park, zona Lujerului, vis a vis de Mall Plaza ?i Tramvai 41. Metrou Lujerului **389 €;** ☎0721.026.789 dinu_george1980@yahoo.com

138. **Lujerului** 3 min de m totul nou, semidec., 38 mp, mobilat, utilat, garsoniera Lujerului la 3 min de gura de M lujerului , prima inchiriere, gresie, faianta, parchet, termopan, masina de spalat, libera. **300 €;** ☎0761.393.936

139. **Lujerului** Bd.Timisoarei Plaza Romania dec., 30 mp, mobilat, utilat, proprietar, langa Plazza Romania, confort 1, amenajata modern gresie, faianta, usa metalica termopan, parchet, masina spalat, parter din 4, internet, tv, repartitoare, apometre, dressing, pat mijloc. Pret fix. **250 €;** ☎0774.023.534 AVOCATILIEMARIUS@YAHOO.COM

140. **Lujerului** Politehnica dec., 35 mp, mobilat, utilat, garsoniera mobilata si utilata, cf 1 dec.a, bloc mixt, 2/4, zona linistita, bloc curat Lidl, Cora, metrou Lujerului, tramvai 41, statie RATB. Libera din 11.03.2019. Contact pe E-Mail sau WhatsApp. **250 €;** ☎0049151171237378/ 004915163592558 stan.tatiana@yahoo.com

141. **Lujerului-** Militari, dec., 42 mp, mobilat, utilat, garsoniera moderna, cu imbunatatiri g f,p,t , usa metalica, etj 4/10 , la 3 minute distanta metrou Lujerului- Veteranilor, libera. **250 €;** ☎0725.414.290 madalinachirica@hotmail.com

142. **Mall** Vitan, Casa de Pensii, dec., 42 mp, mobilat, utilat, inchiriere garsoniera Vitan Mall (Casa de Pensii) particular, 10/10, mobilata si utilata, stradal Calea Vitan (Casa de Pensii). Garantie **320 €;** ☎0744.680.403

143. **Mega** Mall, Pantelimon, utilat, proprietar garsoniera cf. 1, et. 8 din 12, **250 €;** ☎0721.933.061

144. **Metrou** Dimitrie Leonida, garsoniera moderna semidec., 32 mp, mobilat, utilat, La 3 min Metrou D. Leonida. Etaj 3/4, bloc finalizat 2018, totul este nou-nout! Centrala termica. Mobilier modern. Balcon spatios. Contorizata. Vecinatati: Berceni, Aparatorii Patriei, Metalurgiei, IMGB. Libera! **250 €;** ☎0773.756.145 hausimmobilien73@gmail.com

145. **Metrou** Obor, Piata Obor, Mosilor, dec., 45 mp, mobilat, utilat, Garsoniera este recent renovata, libera si disponibila spre inchiriere. Se afla la etajul 8/10, are o suprafata de 45 mp, dec.a, balcon mare si este complet mobilata si utilata **275 €;** ☎0769.088.452 florin.racu@gmail.com

146. **Metrou** Piata Sudului mobilat, utilat, inchiriez garsoniera Piata Sudului, direct proprietar, complet renovata in 2018 si utilata modern, mobiler nou, zona linistita, cu acces imediat la metrou statiile Piata Sudului sau Aparatorii Patriei, **270 €;** ☎0751.794.234 g_oprisor@yahoo.com

147. **Mihai** Bravu, stradal dec., 35 mp, mobilat, utilat, Particular inchiriez garsoniera B-dul Mihai Bravu vizavi de Spitalul Victor Babes, bloc reabilitat, iesire stradala, prefer cuplu tineri, fara animale de companie, 1+1 garantie. **270 €;** ☎0721.207.826/ 0727.965.602 petrescu_laura2003@yahoo.com

148. **Militari** mobilat, utilat, 3 minute metrou Gorjului, et. 1; **220 €;** ☎0727.387.435

149. **Militari** dec., 53 mp, mobilat, utilat, Lacul Morii, inchiriez ap. cu 2 camere pe str. Dambovitei in bloc nou, etaj 4/5, finisat modern, mobilat si utilat lux, masina de spalat, aer conditionat, aproape de mijloace de transport, totul nou, **399 €;** ☎0747.140.370

150. **Militari** Metrou Lujerului semidec., 38 mp, mobilat, utilat, Militari Metrou Lujerului mobilata si utilata, masina de spalat, aragaz, frigider, aer conditionat, lcd, termopan. **275 €;** ☎0723.337.143 casamedia@casamedia.ro

151. **Militari** Residence dec., 38 mp, mobilat, utilat, proprietar, inchiriez garsoniera dubla deosebita. Prima inchiriere. Chirie 1+1. **1.300 L;** ☎0729.918.765

152. **Militari** Residence, semidec., 38 mp, mobilat, utilat, bloc 2018, et 3, mobilata si utilata, totul nou, prima inchiriere, gresie, faianta, parchet, termopan, masina de spalat, libera **180 €;** ☎0734.830.800

153. **Militari Residence, garsoniera complet mobilata in vila, et. 1, numai unei doamne fara vicii. Exclus student, 400 L; ☎0743.838.838/ 0720.776.022**

154. **Militari** Residence, dec., 34 mp, mobilat, utilat, garsoniera foarte spatioasa, prima inchiriere strada Tineretului nr 85, compartimentata cu un mic dormitor, parter inalt, complet mobilat si utilat modern, centrala proprie. **1.100 L;** ☎0765.276.962

155. **Militari** Residence, dec., 35 mp, mobilat, utilat, garsoniera situata in cartierul Militari Residence, in spatele complexului comercial Militari M bloc nou, prima inchiriere, negociabil, apropiere mijloace transport 178,138, maxi taxi Rezervelor, ☎0736.965.547 maria.mariailinca@yahoo.com

156. **Militari** Residence, dec., 36 mp, mobilat, utilat, proprietar comision 0, garsoniera bloc 2017 finisaje ultramodern mob., utilat lux ac, centrala propri, masina spalat, aragaz, com frigorifica, tv metrou Pacii, Ratb 138, 178 vec. Dr. Taberei, Crangasi, **239 €;** ☎0762.433.445

157. **Militari** Rezidence, dec., 45 mp, mobilat, utilat, mobilata, utilata modern, g, f, p, t, um, centrala, parter inalt, bucatarie inchisa, ratb 138, 178, balcon. **220 €;** ☎0761.167.220

158. **Militari** rezidente, Ballroom Rezervelor dec., 35 mp, mobilat, utilat, Rezervelor 80, dec.a, confort 1, et. 3/3, bloc cu lift, 35 mp, mobilata si utilata complet, toate imbunatatirile, prima inchirere, curata, balcon inchis. Pret negociabil, libera, Agentie plata standard **240 €;** ☎0737.481.773 Euro.c.imobiliare@gmail.com

159. **Militari** Tineretului, Rosu, 40 mp, mobilat, utilat, garsoniera mobilata si utilata, situata la etajul 3/6, este o garsoniera spatioasa cu pat de mijloc si un spatiu special pentru zi cu o canapea si masa, TV mobila de sufragerie, si bucataria inchisa **235 €;** ☎0729.481.840/ 0761.028.046 imobeurocasa@gmail.com

160. **Militari** Uverturii Teatrul Masca la curte dec., 31 mp, mobilat, utilat, garsoniera la curte, totul separat, supraveghere video 24/24, balcon + curte utilizabile, RATB la 100m, zona de case linistita, acces Virtutii, Lujerului, Gorjului, Crangasi, Vetranilor, Orsova, **199 €;** ☎0721.522.411/ 0721.762.765 enjoyresidence@gmail.com

161. **Militari** zona Orsova dec., 44 mp, mobilat, utilat, Particular ofer spre inchiriere garsoniera in Militari zona Orsova **280 €;** ☎0745.666.934 iulianbulgaru@gmail.com

162. **Militari,** dec., 36 mp, mobilat, utilat, Apusului, bloc nou 2015 garsoniera dec.a, mobilata, utilata de actualitate. La 1 min de complex Apusului, libera 1martie vizionari orcand! **220 €;** ☎0768.901.007 cristian@zonere.ro

163. **Militari,** dec., 42 mp, mobilat, utilat, Lujerului, dec, etaj 4 din 8, mobilata si utilata, curata, aer conditionat, aproipere mijloace de transport, metrou, libera, 1+1 **300 €;** ☎0723.118.778/ 0723.118.758 stentorintermed@yahoo.com

164. **Militari,** Cora Plaza, dec., 36 mp, mobilat, utilat, Lujerului bloc nou 2018, mobilata modern, utilata, totul nou, et. 9/11, gresie, faianta, parchet, termopan, um + ac + centrala, tv, net, masina de spalat, langa Plaza, prima inchiriere, avans 1+1 **320 €;** ☎0722.815.122/ 0765.364.026 mondoluximobiliare@yahoo.com

165. **Militari,** Cora, Lujerului, semidec., 35 mp, mobilat, utilat, Militari 5 min. metrou Lujerului, cf. 1/sd. etaj 5/9, renovata, utilata, mobila moderna, aer conditionat, 3 min. tramvai 41, st. Ratb, supermarket, magazin non-stop, 270 euro 1+1 fara animal de companie, **270 €;** ☎0720.622.788/ 0761.044.877

166. **Militari,** garsoniera mobilata si utilata dec., 30 mp, mobilat, utilat, bloc nou de locuinte, etajul 2/3 la 300m fata de statia de RATB 178 si 138, mobilata si utilata, total dec.a. Str. Apeductului **900 L;** ☎0761.028.046/ 0729.481.840 imobeurocasa@gmail.com

167. **Militari,** Gorjului, dec., 40 mp, mobilat, utilat, prop. gars. cf. 1, dec. 40 mp. Et. 3/4, bl. mixt, langa metrou, numai pt. locuit, termen lung. Renovata si utilata, aer cond. TV. led, saltea saltex noua. Fara animale de companie, fara comision agentii. 1+garant. **250 €;** ☎0771.475.699 nycman91@rdslink.ro

168. **Militari,** Gorjului, Cetatea de Balta, 2 min metrou semidec., 35 mp, mobilat, utilat, Militari, Gorjului, Cetatea de Balta, la 2 min de metrou, cf. 1, semidec, etaj 2/8, parchet, termopan, usa metalica, mobilata si utilata complet, libera, avans 1+1, **220 €;** ☎0799.557.197

169. **Militari,** Lujerilui dec., 35 mp, mobilat, utilat, Militari, Veteranilor metrou 2 minute ,inchiriem o garsoniera cf. 1 dec. la et. 6/10, mobilata tineresc, tv masina spalat, termopan, gresie, faianta, parchet. Libera. **220 €;** ☎0722.542.692 pavimobiliare@yahoo.com

170. **Militari,** Lujerului, Aleea Agigea nr. 4, semidec., 35 mp, mobilat, utilat, particular, bloc mixt, et. 3/10, complet mobilat si echipat, parchet, termopan, usa metalica. Garsoniera se afla la 2 min. de metrou, 2 min. de Cora, exclus intermediari. **260 €;** ☎0740.035.062

171. **Militari,** Piata Gorjului, 2 minute metrou, semidec., 35 mp, mobilat, utilat, garsoniera confort 1 semidec.a mobilata modern, parter/8 cu balcon, gresie, faianta, parchet, termopan, frigider, aragaz, masina de spalat, **220 €;** ☎0746.091.481

172. **Militari,** Piata Gorjului, stradal, 28 mp, curata, 1980, mobilata modern, termopan, et. 2, usa metalica, neg., **230 €;** ☎0723.345.395

173. **Militari,** Uverturii, intrarea in Rosu, mobilat, utilat, inchiriez garsoniera in vila p+1, intretinere inclusa in pret, **1.000 L;** ☎0761.613.700

174. **Militari,** Veteranilor, 2 min. metrou Lujerului semidec., 35 mp, mobilat, utilat, Militari, Veteranilor, 2 min metrou Lujerului, cf 1, sdec, etaj 6/8, gesie, faianta, parchet, termopan, usa metalica, mobilata si utilata complet, libera, bloc reabilitat termic, avans 1+1. **1.100 L;** ☎0799.557.197/ 0770.548.257

175. **Militari,** Virtutii, Orsova, dec., 45 mp, mobilat, utilat, libera din 01.03.2019 etaj 5/8, stradal, reabilitat termic, bloc mixt, acces rapid Ratb 41, 178, 5 minute metrou Lujerului, Crangasi, Cora, Plaza, zugravit, gresie, faianta, parchet, termopan, 1+1, **300 €;** ☎0724.413.513/ 0784.700.888

176. **Militari-** Iuliu Maniu intersectie cu str Apusului dec., 23 mp, mobilat, utilat, aproape de statia ratb, metrou, garsoniera confort 2, fara balcon, bloc mixt,stradal, 2 lifturi, bloc construit 1975, etaj 8/10, um, gresie, faianta, termopan, parchet, mobila foarte buna, fara tv, libera, 1+1 avans, **750 L;** ☎0721.262.173 ion.cdumitru@yahoo.com

177. **Muncii** semidec., 40 mp, mobilat, utilat, inchirere garsoniera zona Muncii. Agentie : 50% comision; **320 €;** ☎0764.951.100

178. **Muncii** metrou Baba Novac in vila parc lor Dristor dec., 42 mp, mobilat, utilat, parter/1, gradina amenajata proprietate personala, imprejmuita - 20 mp, garsoniera dubla, mobilata/ut, centrala termica, intre metrou Muncii, Dristor si Titan, intre 4 parcuri-IOR-Manoliu-Petrascu-Voinicelu. **400 €;** ☎0755.022.290/ 0758.323.323 office@imobservicecenter.ro

179. **Nerva** Traian metrou Timpuri Noi, Unirii dec., 45 mp, mobilat, utilat, loc parcare. Et. 4/8, renovata, dec.a, mobilata/utilata complet, AC, canapea exensibila, dressing, electrocasnice incorporate noi: plita, hota, cuptor, frigider, masina spalat, gresie, faianta, parchet, termopan, geam baie, **350 €;** ☎0744.516.515

180. **Nicolae** Titulescu nr. 94 gars. cf. 1; ☎0725.368.314

181. **Obor** la 8 minute metrou semidec., 36 mp, mobilat, utilat, Teiul Doamnei sectia 7 politie etaj 3 /10 curata decenta mobilata utilata complet libera vizite urgent merita. **200 €;** ☎0728.879.798/ 0728.879.794

182. **Obor** metrou 37 mp, mobilat, utilat, Obor metrou vav de primarie si parc, mobilata utilata, stradal, usor neg., **270 €;** ☎0765.404.303

183. **Obor,** mobilat, utilat, particular, inchiriez garsoniera cocheta la 5 min. de Metrou Obor **240 €;** ☎0742.760.908

184. **Obor,** dec., 40 mp, mobilat, utilat, va oferim spre inchiriere garsoniera, **300 €;** ☎0764.951.100 exelloimobiliare@gmail.com

185. **Obor,** Lizeanu, Maica Domnului, Grigore Ionescu, semidec., 30 mp, mobilat, utilat, 10 min metrou, aproape Colentina, Kaufland, mall Veranda, parc Tei, Facultatea de Constructii, et. 1/10, bloc mixt mobilata, utilata, canapea no

Imobiliare închirieri 2 CAMERE

245. **Titan** metrou 2 minute, Parc IOR, prima inchiriere dec., 35 mp, mobilat, utilat, 2 minute metrou Titan, prima inchiriere, impecabila, totul nou, etaj 10/10, mobilata ultra modern, utilata complet nou, parchet, termopan, aer cond, tv lcd, wifi, scara curata, zona verde, libera. **300 €;** ☎0762.570.107

246. **Titan** metrou, stradal bd-ul N. Grigorescu, semidec., 30 mp, mobilat, utilat, intersectie cu Liviu Rebreanu, imediat langa metrou si intrarea in parc, imobil reabilitat, retras cu zona verde, ferit de zgomotul strazii, et. 7/10 in bloc mixt. **900 L;** ☎0762.612.172/ 0799.933.979

247. **Titan,** semidec., 33 mp, mobilat, utilat, Parc Titanii, garsoniera mobilatra si utilata lux, curata, vedere superba parc, metrou apropiere, bloc 2 lifturi. **250 €;** ☎0788.100.999

248. **Titan,** Auchan, dec., 35 mp, mobilat, utilat, proprietar Titan Rasarit de Soare, garsoniera etaj 5/11, dec.a **300 €;** ☎0769.637.060

249. **Titan,** Costin Georgian metrou 7 minute, semidec., 31 mp, mobilat, utilat, Hanul Drumetului, imediat tramvai 41, 7-8 min, troilebuze 69, 91, autobuz 368, cf. 1 et 4/10, mobilata frumos, utilata complet. Libera. Sunati acum **250 €;** ☎0722.944.100 magichouseimob@gmail.com

250. **Titan,** Intr. Barsei, metrou, dec., 42 mp, mobilat, utilat, prima inchiriere, dec.a, 42 mp, balcon, AC, renovata total, mobilata si utilata, absolut totul nou, bloc reabilitat, zona verde, particular, exclus intermediari. **330 €;** ☎0722.300.041 alina.gmihaila@gmail.com

251. **Titan,** IOR, dec., 42 mp, mobilat, utilat, va supunem atentiei o garsoniera deosebita, situata intr-un bloc construit in 2011, renovata recent, mobilata si utilata, aflata intr-o zona deosebita, cu parc in apropiere, metrou, magazine etc. **280 €;** ☎0766.603.000 cameliasimilea@housexpert.ro

252. **Titan,** Nicolae Grigorescu, dec., 30 mp, mobilat, utilat, fara agentie, fara comision, utilata, masina spalat, demisol, 270 euro, 1200 lei, este inclusa caldura si curentul, ☎0763.159.495

253. **Titan,** Piata Salajan, metrou Grigorescu, utilat, gars. cu balcon, spatioasa, **1.200 L;** ☎0728.921.887

254. **Titan,** Postavarului, dec., 30 mp, mobilat, utilat, fara agentie, fara comision, utilata, masina spalat, parter, demisol, este inclus caldura si curentul, **1.200 L;** ☎0765.011.037

255. **Titan-Ia** 10 minute de metrou semidec., 38 mp, mobilat, utilat, Strada Aleea Baraj, etaj 6/10, confort 1, mobilata si utilata, aer conditionat, masina de spalat, bloc reabilitat, renovat recent, libera, **250 €;** ☎0728.997.018 elenavladoianu@yahoo.com

256. **Titulescu-** Banu Manta 3711D garsoniera semidec., 32 mp, mobilat, utilat, **320 €;** ☎0766.442.554 violetaion@galaxyimob.ro

257. **Unirii** dec., 45 mp, mobilat, utilat, garsoniera Unirii, Camera de Comert, bloc nou monolit, scara mixta, et.1, bucatarie mare patrata, recent zugravita si aranjata, intrare bloc civilizata cu paza 24 h, vedere Dambovita. **399 €;** ☎0769.255.770

258. **Unirii** semidec., 20 mp, mobilat, utilat, Inchiriere garsoniera in vila Unirii. Renovata, dispune de incalzire prin pardoseala, parcare, acces rapid catre punctele de interes ale orasului. **310 €;** ☎0757.704.332 alexandru.ion@houseadvisers.ro

259. **Unirii** Splai metrou Mihai Bravu, rezidential, lux dec., 40 mp, mobilat, utilat, Totul nou, primii chiriasi, parter, centrala proprie, mobilata/utilat complet, AC, canapea extensibila, dressing, LCD, electrocasnice incorporate:plita, hota, cuptor, frigider, masina spalat, finisaje lux, geam baie **370 €;** ☎0744.516.515

260. **Unirii,** dec., 40 mp, mobilat, utilat, Decebal, renovata recent, mobilata modern, utilata complet, aer conditionat, pozitie deosebita, adiacent Piata Alba Iulia, Piata Muncii, Calea Calarasilor. **350 €;** ☎021.319.78.04/ 0723.515.199 oli_daniel@yahoo.com

261. **Unirii,** Horoscop, dec., 70 mp, mobilat, utilat, Unirii Horoscop, ap 3 cam., mobilat modern, fata caut colega sa impartim un ap de 3 cam., faianta gresie parchet termopan, usa metalica, tv masina spalat, liber 300 eur, la 2 m de metrou Unirii, **270 €;** ☎0722.295.546 anagholami2@gmai.com

262. **Unirii,** Nerva Traian, 40 mp, mobilat, utilat, inchiriez garsoniera, zona civilizata, mobilata, utilata, acces facil. **300 €;** ☎0766.375.111

263. **Unirii,** Nerva Traian, Goga, dec., 42 mp, mobilat, utilat, adiacent (Vasile Carlova), totul nou, mobilata si utilata modern, cf. 1 sporit, dec, etaj 5/8, termopan, gresie, faianta, bloc impecabil,10 minute metrou Timpuri Noi. **350 €;** ☎0733.300.779/ 021.330.79.50 liderimobiliare@gmail.com

264. **Unirii,** particular, 16 mp, utilat, camera, baie, bucatarie, intrare separata, totul inclus, **700 L;** ☎0766.298.410

265. **Unirii,** rond Alba Iulia, garsoniera dec., 20 mp, mobilat, utilat, garsoniera moderna, canapea extensibila, dresing, tv si net activ, ce nu se vd in poze are masa noua si scaune, un mic birou, ar fr, ms, metrou aprope Muncii sau Unirii, la doar 8 minute, libera **220 €;** ☎0755.190.550 consultingimob@yahoo.com

266. **Universitate** 5 min metrou, Blv. Nicolae Balcescu, dec., 40 mp, mobilat, utilat, inchiriez garsoniera zona Universitate 5 min metrou, Blv. Nicolae Balcescu, dec.a, supratafa mare 40 mp, etaj 5/10, complet mobilata si utilata (g+f+p+t+um). **300 €;** ☎0764.529.841

267. **Universitate,** semidec., 40 mp, mobilat, utilat, inchiriere studio foarte bine amenajat in zona Universitate. **350 €;** ☎0764.951.100 exelloimobiliare@gmail.com

268. **Universitate,** bd. Carol 1, nr. 76, semidec., 22 mp, mobilat, utilat, superoferta, garsoniera cocheta, totul nou, primul chirias, nou renovata si nou mobilata si utilata, semidec. Acces imediat magazine, mijlocae de transport, restaurante, puburi. Etaj 1/8. **230 €;** ☎0725.691.900/ 0762.079.095

269. **Universitate,** Rosetti, dec., 50 mp, mobilat, utilat, renovata integral, luminoasa, cu centrala proprie, amenajata pentru a fi un camin confortabil. Se inchiriaza mobilata si utilata complet. Posibilitate colaborare inchiriere regim hotelier. **380 €;** ☎0737.989.041 contact@ramonaursu.ro

270. **Viilor,** Cosbuc, Rahova dec., 42 mp, mobilat, utilat, particular inchiriez garsoniera renovata modern mobilata si utilata, renovat 2018, et. 4/8, bloc de garsonierecacces rapid mijloace de transport, contorizata, cu imbunatatiri toate noi, termopane, libera, **275 €;** ☎0768.729.282 liviusora@yahoo.com

271. **Vitan** mall , dec., 45 mp, mobilat, utilat, garsoniera mall Vitan, moderna, dressing, cabina de dus noua, coltar extensibil nou, loc de parcare, utilata si mobilata. **300 €;** ☎0723.591.595

272. **Vitan** Mall metrou Mihai Bravu, et. 3 dec., 42 mp, mobilat, utilat, renovata recent, dec.a, bl. reabilitat, mobilata/ utilat complet, ac, pat matrimonial, dressing tv, finisaje superioare: gresie, faianta, parchet, termopan, usa metal, balcon inchis termopan, aragaz, frigider, masina spalat, **260 €;** ☎0744.516.515

273. **Vitan** Mall, Nerva Traian dec., 42 mp, mobilat, utilat, Inchiriez garsoniera confort 1, et. 3/8, gresie, faianta, parchet, aer conditionat. **250 €;** ☎0722.397.977 vena.mateescu@gmail.com

274. **Vitan,** dec., 42 mp, mobilat, utilat, mall, str Brailita, cf 1 sporit, la prima inchiriere, totul nou, modern, de calitate. **275 €;** ☎021.253.01.13/ 0745.087.966 office_treibrazi@yahoo.com

275. **Vitan,** str. Lacramioarei, dec., 24 mp, mobilat, utilat, gars. cf. 2, gresie, faianta, parchet, t, usa metalica aer conditionat, foarte curata, cablu, internet, contorizata, bloc reabilitat, libera, **180 €;** ☎0724.681.908

276. **Vitan,** vizavi de Mall Vitan, semidec., 17 mp, mobilat, utilat, garsoniera libera, poze reale, etaj 3/4, tv, masina de spalat, agentie, **220 €;** ☎0725.652.660

277. **Vitan-** Auchan, garsoniera 40 mp, mobilat, utilat, utilata complet, mobilata, etaj 1/1, totul separat (contor apa, contor curent, intrare separata). Direct proprietar. ☎0744.526.477

278. **Voluntari,** mobilat, utilat, garsoniera moderna, utilitati+ **900 L;** ☎0724.319.923

279. **Vulcanesti,** inchiriez garsoniera la curte, cladire separata, confort superior, zona spitalul Bagdasar, proprietar, ☎0748.197.502

Apartamente 2 camere

1. **1 Decembrie** 1918 metrou, 60 mp, mobilat, utilat, etaj 3/10 dec. amenajat la cheie. Bloc reabilitat termic. Este mobilat si utilat modern. Totul este nou, impecabil. Are balcon foarte spatios.Este liber. Metroul este la 3- 4 minute distanta. **375 €;** ☎0770.805.447

2. **1 Decembrie,** dec., 58 mp, mobilat, utilat, confort 1, et. 1/4, constr. 2015, mobilat si utilat nou, centrala termica, masina de spalat vase, dressing + spatii depozitare, terasa deschisa, 12-15min metrou, 5 min. Auchan, liber **380 €;** ☎0765.585.393/ 0726.250.111

3. **1 Mai** semidec., 40 mp, mobilat, utilat, Inchiriere apartament 2 camere 1 Mai. Renovat, curat, spatios, luminos. Dispune de centrala termica, aer conditionat, et 2/2, accces rapid catre punctele de interes ale orasului. **350 €;** ☎0757.704.332 info@houseadvsers.ro

4. **1 Mai,** dec., 38 mp, mobilat, utilat, ap cu 2 camere, str. Parangului 58, situat la mansarda unei cladiri recent construite, P + 1E +M, cu o supr totala de 38 mp, mobilat, utilat. Aproape de metrou 1 MAI , Romexpo, zona linistita. **350 €;** ☎0729.817.977 office@liadrealestate.com

5. **1 Mai,** dec., 67 mp, mobilat, utilat, inchirere apartament 2 camere, zona 1 Mai. **400 €;** ☎0764.951.100

6. **1 Mai,** Domenii, dec., 100 mp, mobilat, utilat, proprietar, inchiriez apartament 2 camere situat la casa, etaj 1 din P+2, intrare separata, terasa proprie 30mp. Zona foarte linistita; **475 €;** ☎0729.300.500 cipi1979@yahoo.com

7. **1 Mai,** Grivita, mobilat, utilat, inchiriez ap. de 2 camere la et. 1/7, vizavi de MedLife Grivita; ☎0723.807.859

8. **1 Mai,** Ion Mihalache, dec., 55 mp, mobilat, utilat, vedere spate, dec., etaj 3/10, 55 mp, pret 350 E, g, f, p, t, um, ac, renovat recent, mobilat modern, utilat complet, parcare, in apropiere mijloacelor de transport. **350 €;** ☎0738.626.996

9. **1 Mai,** Piata Victoriei, Kiseleff, Banu Manta, dec., 65 mp, mobilat, utilat, proprietar inchiriez ap 2 cam, mobilat si finisat lux, primul chirias; 65 mp utili, dormitor 14 mp, living, dining si bucatarie 36 mp, baie 5 mp. Complet mobilat si utilat. Loc parcare subteran si boxa **799 €;** ☎0756.552.147 rent2camere@gmail.com

10. **13 Septembrie** semidec., 47 mp, mobilat, utilat, inchiriere apartament de 2 camere zona 13 Septembrie. **350 €;** ☎0764.951.100 exelloimobiliare@gmail.com

11. **13 Septembrie** Marriott, dec., 55 mp, mobilat, utilat, etaj 2/7, bloc nou, mobila noua, prima inchiriere, suprafata 55 mp, dec., mobilat, utilat, liber vav de Marriott, central in zona scoala, gradinita, supermarketuri **500 €;** ☎0765.404.303/ 0787.447.784

12. **13 Septembrie,** dec., 67 mp, mobilat, utilat, Prosper, mobilat utilat complet, modern. Vecinatati : Parc Sebastian, Drumul Sarii,Unirii, Panduri, Drumul Taberei, Ghencea etc. **350 €;** ☎0772.169.180 inside.imobiliare@gmail.com

13. **13 Septembrie,** Complex Metrocity semidec., 75 mp, mobilat, utilat, 13 Septembrie - Panduri - Complex Metrocity - Inchiriez apartament 2 camere lux, bloc nou 2016, etaj 6/12, 75 mp, complet mobilat si utilat ultramodern Mobexpert, finisaje premium, gresie, faianta, pă **550 €;** ☎0725.073.075 valentinacalitoiu.imob@gmail.com

14. **13 Septembrie,** Marriott, Panduri semidec., 52 mp, mobilat, utilat, apartament renovat, confort 1, semidec., 60 mp, etaj 3, mobilat si utilat complet cu (2 ac, masina de spalat, aragaz, frigider, 2 tv, aspirator, fier de calcat), cablu, net, imbunatatiri, foarte curat, **300 €;** ☎0725.691.900/ 0762.079.095

15. **13 Septembrie,** Panduri Monitorul Oficial, semidec., 58 mp, mobilat, utilat, Ion Urdareanu, mobilat/utilat, complet, et 5/8, sdec, vedere spate, toate imbunatatirile, curat, acces rapid Ratb, metrou, centru Unirii. Liber din 20 februarie, vizionarile se pot face oricand. Rog seriozitate. **1.600 L;** ☎0737.481.773 Euro.c.imibiliare@gmail.com

16. **13 Septembrie,** Prosper stradal, bloc nou, semidec., 65 mp, mobilat, utilat, apart este foarte curat, totul nou, direct proprietar, **420 €;** ☎0721.278.438 sorin.mainea@yahoo.ro

17. **13 Septembrie,** Prosper, dec., 60 mp, mobilat, utilat, apartament 2 camere dec., 8/8, mobilat modern, utilat complet, plita, cuptor incorporat, combina frigorifica, masina de spalat rufe si de vase, centrala proprie, cada hidromasaj, 2 AC, liber. **400 €;** ☎0724.265.155 cir_marius@yahoo.com

18. **13 Septembrie,** Prosper, Sebastian, dec., 65 mp, mobilat, utilat, mobilat modern, bucataria utilata, masina de spalat, balcon inchis, renovat, gresie, faianta, parchet, termopan, usa metalica, apometre, liber, acces 5 minute Prosper, Sebastian, Panduri, Drumul Sarii, Ghencea. **300 €;** ☎0729.323.433

19. **2 camere** Dorobanti stradal 55 mp, mobilat partial, utilat, **450 €;** ☎0740.180.180 office@casadecasa.ro

20. **20 Residence,** dec., 58 mp, mobilat, utilat, **500 €;** ☎0768.901.007 cristian.mihaila@galaxyimob.ro

21. **3729D** Apartament 2 camere Drumul Taberei (Prelungirea Ghencea-Raul D) semidec., 50 mp, mobilat, utilat, **275 €;** ☎0766.442.554 violetaion@galaxyimob.ro

22. **Alba** Iulia dec., 64 mp, mobilat, utilat, etaj 2/8 vedere mixta, mobilat si uilat lux 2017, loc parcare, 2 ac, prima inchiriere, totul nou. **500 €;** ☎0738.626.996

23. **Alba** Iulia, Unirii, In City Residence, bloc nou dec., 73 mp, mobilat, utilat, 2009 in complex rezidential Incity (sala fitness World Class, spa, piscina, spatii verzi), mobilat ultramodern, lux, utilat complet, foarte spatios, loc de parcare in garajul subteran **600 €;** ☎0728.736.846

24. **Aleea** Fetesti, adiacent, utilat, et. 3, bloc 2016, superamenajat, zona deosebita, liber, merita vazut, **295 €;** ☎0722.414.299

25. **Alexandru Obregia, 50 mp, mobilat, utilat, Carrefour - Cultuiral, Piata Straduintei, 1/10, balcon, parchet, 220 €; ☎0748.133.331**

26. **Aparatorii** Patriei, metrou, 43 mp, mobilat, utilat, particular, inchiriez 2 camere, Aparatorii Patriei, metrou, etaj 1, bloc nou, mobilat, utilat nou, g, f, incalzire prin pardoseala, 400 e/luna, garantie, liber martie, primul chirias. **400 €;** ☎0766.323.501

27. **Apartament** 2 camere Domenii dec., 67.00 mp, mobilat, utilat, **690 €;** ☎0745695511 robert@robertgagos.ro

28. **Apartament** 2 camere Floreasca Barbu Vacarescu Ceaikovski stradal lux semidec., 45 mp, mobilat, utilat, **500 €;** ☎0725.540.400 vlad@vladtrimbitasu.ro

29. **Apartament** 2 camere Metrou Gorjului dec., 50 mp, mobilat, utilat, **300 €;** ☎0728.531.507 ramostancu@galaxyimob.ro

30. **Apartament** 2 camere mobilat si utilat zona Crangasi semidec., 56.00 mp, mobilat, utilat, **350 €;** ☎0722.382.832 contact@erikachica.ro

31. **Apartament** 2 camere, Apusului, semidec., 58 mp, mobilat, utilat, **350 €;** ☎0764.074.495 ramostancu@galaxyimob.ro

32. **Apartament** 2 camere, Drumul Taberei, 60 mp, mobilat, neutilat, **250 €;** ☎0764.074.495 ramostancu@galaxyimob.ro

33. **Apartament** 2 camere, Drumul Taberei, dec., 40 mp, mobilat, utilat, **250 €;** ☎0764.074.495 ramostancu@galaxyimob.ro

34. **Apartament** 2 camere, Militari, semidec., 50 mp, mobilat, utilat, **320 €;** ☎0764.074.495 ramostancu@galaxyimob.ro

35. **Apartament** 2 camere, nou, se mobileaza la cerere, Felicity, Nord, dec., 71 mp, nemobilat, utilat, **430 €;** ☎0727.717.285 denisatanase@galaxyimob.ro

36. **Apartament** de lux 2 cam dec. cf 1A, 60 mp cu terasa, zona nord, dec., 60 mp, mobilat, utilat, **339 €;** ☎0741.501.304 marius.diaconu@galaxyimob.ro

37. **Arcul** de Triumf - Bd. Maresal Averescu dec., 58 mp, mobilat, utilat, Arcul de Triumf - Bd. Maresal A. Averescu, bloc reabilitat termic, vedere pe spate, intrare din bulevard, etaj 1/7, dec., amenajat nou, mobilat/utilat modern, s.u. 58 mp, balcon, lift **450 €;** ☎0746.091.481

38. **Arcul** de Triumf, Dorobanti, inchiriez ap. 2 cam dec., mobilat, utilat, renovat recent, totul nou, complet mobilat si utilat. Etaj 2/4, dec., 60 mp, zona linistita, loc parcare, acces la parc, 1 luna chirie plus 1 luna de garantie; **427 €;** ☎0739.430.161

39. **Asmita** Gardens 2 camere dec. dec., 60 mp, mobilat, utilat, agentia Pro Capital va ofera spre inchiriere: apartament 2 camere decomandate cu sprafatade 60 de mp, balcon de 10 mp apartamentul dispune de a/c, incalzirea se face cu centrala de bloc. **500 €;** ☎0720.888.115 Gheorghe.cristian@procapitald.ro

40. **Auchan** Militari dec., mobilat, utilat, Inchiriez apartament 2 camere complet mobilat si utilat. Apartamentul este liber se afla la parter/4 etaje, blocul este langa statia autobuz, str. Tineretului. **315 €;** ☎0732.758.400

41. **Aviatiei** dec., 60 mp, mobilat, utilat, str Borsa, 4/4, mobilat, utilat, renovat, centrala termica, masina spalat rufe, aer conditionat, gresie, faianta, termopan, usa metalica, liber, 2 min metrou Aurel Vlaicu, Promenada, Alex Serbanescu, negociabil. **500 €;** ☎0722.674.079

42. **Aviatiei,** dec., mobilat, utilat, mobilat si utilat lux, pozitie extraordinara, apopiere metrou, parc Herastrau, etaj 1/4, se preteaza unei familii, 64 mp, modificat, mobilier pe comanda, liber. **430 €;** ☎0738.626.996

43. **Aviatiei,** semidec., 50 mp, mobilat, utilat, Promenada, ultra lux 2 camere Aviatiei, parter, Str Capalna, 2 minute de metrou Aurel Vlaicu, utilat si dotat complet, mobila bucatarie Bauformat Germania, mobilier Mobexpert, fara balcon. **550 €;** ☎0766.281.493

44. **Aviatiei,** Aurel Vlaicu dec., 60 mp, mobilat, utilat, imobil 1984, reabilitat termic, apartament 2 camere, etaj 1/4, dec., 60 mp util, renovat, mobilat si utilat complet, loc de parcare inclus. **475 €;** ☎0742.462.372 office@werent.ro

45. **Aviatiei,** Aurel Vlaicu, metrou, dec., 53 mp, mobilat, utilat, apartament dec., apropiere metrou, parter/4, modern, gresie, faianta, parchet, termopan, usa metalica, aer conditional, masina de spalat, frigider, aragaz, loc de parcare. Liber. **420 €;** ☎0773.931.307

46. **Aviatiei,** Baneasa dec., 65 mp, mobilat, utilat, apartament frumos si luminos in una din cele mai ravnite zone ale capitalei, Aviatiei. Mobilat si utilat complet, apartamentul de la etajul 4 va ofera tot confortul unei sederi agreabile. **680 €;** ☎0732.535.415 madalina.imob@yahoo.com

47. **Aviatiei,** Complex City Point, bloc 2016, modern semidec., 65 mp, mobilat, utilat, privatehouse.ro va propune spre inchiriere un apartament in zona Aviatiei. Inchiriere apartament 2 camere Aviatiei, strada Avionului, complex City Point, bloc 2016, langa Permise Auto Pipera. **550 €;** ☎0741.773.257 simona@privatehouse.ro

48. **Aviatiei,** Complex City Point, bloc 2016, modern semidec., 65 mp, mobilat, utilat, privatehouse.ro va propune spre inchiriere un apartament in zona Aviatiei. Inchiriere apartament 2 camere Aviatiei, strada Avionului, Complex City Point, bloc 2016, langa Permise Auto Pipera. **550 €;** ☎0741.773.257 simona@privatehouse.ro

49. **Aviatiei,** Herastrau, 2 camere, dec., 55 mp, mobilat, utilat, 2 camere Aviatiei, supralata 55, etaj 2/4, apartamentul este la 5 min de M. Aviatiei **499 €;** ☎0755.335.562

50. **Aviatiei,** Metrou Aurel Vlaicu, Mall Promenada dec., 55 mp, mobilat, utilat, prima inchiriere, apartament 2 camere, dec., suprafata 55 mp, et. 2/4, an constructie 1987, se inchiriaza mobilat si utilat complet, proaspat renovat **470 €;** ☎0720.448.530/ 0720.448.530 imobiliar.boutique@yahoo.ro

51. **Aviatorilor,** Herastrau, dec., 75 mp, mobilat, utilat, dec., etaj 1/4, 75mp, 2 gr. sanitare, in apropierea Parcului Herastrau, zona linistita, constructie 2016, parcare, totul nou. **599 €;** ☎0738.626.996

52. **Aviatorilor,** Kiseleff, semidec., 34 mp, mobilat, utilat, proprietar, 2 camere, la 3 minute de Herastrauapartament 2 camere, baie, chicineta, 34 mp, demisol, ultralinistit, centrala proprie, mobilat, interfon, costuri mici la utilitati, contract min 2 ani. **250 €;** ☎0744.651.596

53. **Baba** Novac, mobilat, ap. de 2 camere, et. 2/10, an 1965, parc IOR, termen lung, pret/ luna, **300 €;** ☎0767.270.096

54. **Baba** Novac, Alba Iulia, Complex New Town Residence dec., 90 mp, mobilat, utilat, Parcare subterana, etaj 4/5, renovat, centrala proprie, finisaje premium, mobilat modern, utilat complet: masina spalat vase/ rufe, cuptor, plita, hota, combina frigorifica, vec: Decebal, Mihai Bravu, Piata Muncii, **600 €;** ☎0752.010.041/ 031.420.69.37 elena@confortcasaimobiliare.ro

55. **Baba** Novac, Gh. Petrascu, ap 2 cam.semidec. semidec., 50 mp, mobilat, utilat, Baba Novac - Gh. Petrascu nr.12, bl.b8.sc.2, reabilitat termic, mobilat si utilat. **300 €;** ☎0744.575.548/ 0744.575.548 toni_asan@yahoo.com

56. **Baneasa** dec., 76 mp, mobilat, utilat, Complex Privighetorilor langa GradinaZoologica, in vecinatatea padurii Baneasa si a strazii Iancu Nicolae, aproape de Baneasa Mall, Aeroport, Ambasada SUA, DN 1. **600 €;** ☎0758.098.944

57. **Baneasa** semidec., 54 mp, mobilat, utilat, inchirere apartament 2 camere in zona Baneasa. **380 €;** ☎0764.951.100

58. **Baneasa** semidec., 65 mp, mobilat, utilat, inchiriere apartament de 2 camere in zona Baneasa, **400 €;** ☎0764.951.100 exelloimobiliare@gmail.com

59. **Baneasa,** mobilat, utilat, inchiriez apartament 2 camere, dec., et. 3/4, usa metalica, mobilat si utilat. Zona linistita, aproape de parcul Herastrau. **380 €;** ☎0723.081.710

60. **Baneasa,** 2 camere, dec., 57 mp, mobilat, utilat, 2 camere Baneasa bloc nou, etaj 3/5, apartamentul este renovat in 2018 **530 €;** ☎0755.335.562

61. **Baneasa,** Aviatiei, inchiriez apartament 2 camere, dec., mobilat, utilat, Renovat, mobilat, utilat. Etaj intermediar, suprafata 60 mp, scara linistita, acces facil la mijloacele de transport, loc parcare, 1 luna chirie plus 1 luna de garantie. **400 €;** ☎0739.430.161

62. **Baneasa,** Ficusului, dec., 60 mp, mobilat, utilat, particular, et. 1/4, liniste, gresie, faianta, UM, termen lung, Str. Horia Macelariu colt cu Ficusului, **380 €;** ☎0771.230.321 mirceamon2000@yahoo.com

63. **Baneasa,** Green Lake semidec., 75 mp, mobilat, utilat, Baneasa - Green lake - inchiriez apartament 2 camere lux, etaj 1/6, 75 mp, 2 bai, complex rexidential, complet mobilat si utilat modern, totul nou, gresie, faianta, parchet, termopan, aer conditionat. **550 €;** ☎0725.073.075 valentinacalitoiu.imob@gmail.com

64. **Baneasa,** Privighetorilor, semidec., 72 mp, mobilat, utilat, Baneasa, Complex Privighetorilor, apartament 2 camere, etaj 5/7, suprafata 72 mp, 2 grupuri sanitare, mobilat si utilat modern, centrala termica, contor gaz si electric, loc parcare, constructie 2010, **600 €;** ☎0722.359.898/ 0722.573.232 office@interpartes.ro

65. **Baneasa,** Sisesti 146 semidec., 75 mp, mobilat, utilat, Apartament 2 camere Baneasa /Sisesti complex Valletta Residence et 6/6. Totul este nou! Prima inchiriere,complet mobilat si utilat masina de spalat cu uscator, masina spalat vase, hota plita cuptor **620 €;** ☎0755.735.344

66. **Banu** Manta, Victoriei, dec., 60 mp, mobilat, utilat, particular, Icon Residence - Primaria Banu Manta, 2 camere, dec., etaj 7, design deosebit, loc de parcare subteran, prima inchiriere, utilat complet, vedere spectaculoasa **700 €;** ☎0723.380.783 bogdan_banulescu@yahoo.co.uk

67. **Barbu** Vacarescu, Belvedere Residence bloc 2018, dec., 55 mp, mobilat, utilat, inchiriez apartament 2 camere, ultralux, Belvedere Residence, zona Barbu Vacarescu, Sos. Fabrica de Glucoza, 8-10 min. de mers pe jos fata de statia de metrou Pipera. Totul nou, prima inchiriere, **650 €;** ☎0764.529.841

68. **Barbu** Vacarescu, Belvedere Residence, bloc 2018, semidec., 50 mp, mobilat, utilat, privatehouse.ro va propune spre inchiriere un apartament in zona Barbu Vacarescu. Inchiriere apartament 2 camere Barbu Vacarescu - Floreasca, Belvedere Residence, Sos. Fabrica de Glucoza, bloc 2018. **475 €;** ☎0741.773.257 simona@privatehouse.ro

69. **Barbu** Vacarescu, Belvedere Residence, totul nou semidec., 65 mp, mobilat, utilat, privatehouse.ro va propune spre inchiriere un apartament in zona Barbu Vacarescu. Inchiriere apartament 2 camere Barbu Vacarescu - Floreasca, Belvedere Residence, Sos. Fabrica de Glucoza, bloc 2018 **650 €;** ☎0741.773.257 simona@privatehouse.ro

70. **Barbu** Vacarescu, Belvedere Residence, totul nou, semidec., 66 mp, mobilat, utilat, privatehouse.ro va propune spre inchiriere un apartament in zona Barbu Vacarescu.Inchiriere apartament 2 camere Barbu Vacarescu - Floreasca, Belvedere Residence, Sos. Fabrica de Glucoza, bloc 2018 **600 €;** ☎0741.773.257 simona@privatehouse.ro

71. **Barbu** Vacarescu, Belvedere Residence, Totul nou, semidec., 66 mp, mobilat, utilat, privatehouse.ro va propune spre inchiriere un apartament in zona Barbu Vacarescu.Inchiriere apartament 2 camere Barbu Vacarescu -,Floreasca, Belvedere Residence, Sos.Fabrica de Glucoza, bloc 2018 **600 €;** ☎0741.773.257 simona@privatehouse.ro

72. **Barbu** Vacarescu, Belvedere Residence, totul nou, semidec., 65 mp, mobilat, utilat, privatehouse.ro va propune spre inchiriere un apartament in zona Barbu Vacarescu. Inchiriere apartament 2 camere Barbu Vacarescu - Floreasca, Belvedere Residence, Sos. Fabrica de Glucoza, bloc 2018. **650 €;** ☎0741.773.257 simona@privatehouse.ro

73. **Barbu** Vacarescu, Floreasca, Upground Residence, semidec., 100 mp, mobilat, utilat, privatehouse.ro va propune spre inchiriere un apartament in zona Barbu Vacarescu. Inchiriere apartament 2 camere Barbu Vacarescu, Floreasca, UpGround Residence, Sos. Fabrica de Glucoza, bloc 2010. **850 €;** ☎0741.773.257 simona@privatehouse.ro

74. **Barbu** Vacarescu- Dinamo dec., 70 mp, mobilat, utilat, stradal, bloc 1990, et.2/8, spatios, mobilat si utilat complet, aer conditional, internet si cablu tv, foarte foarte curat, liber acum. Metrou Stefan cel Mare - la 2 minute, **470 €;** ☎0723.545.526 primaimobiliarevictor@gmail.com

75. **Bd.** Timisoara 103, cartier Brancusi semidec., 70 mp, mobilat, utilat, 2 camere, bloc 2010, loc parcare subteran inclus, 4/13, 2 lifturi, **400 €;** ☎0729.007.418 mihai.manescu.mm@gmail.com

76. **Bd.** Unirii, P-ta Alba Iulia, Nerva Traian, Decebal dec., 76 mp, mobilat, utilat, proprietar, 2 cam Unirii bloc 1995, 1/8, stradal, 76 mp, 3 balcoane, renovat 2017, mob si util modern complet, 2 ac, g, f, p, termopan, instal noi, usi noi, um, parcare, ANAF, 1+1 garantie, **525 €;** ☎0721.118.480

77. **Berceni** semidec., 38 mp, mobilat, utilat, Ap. 2 camere mobilat utilat modern in apropiere de metroul Aparatorii Patriei, Sann Platta, Big, Grand Arena ofer spre A®nchiriere la o familie sau cuplu, fete fara copii sau animale! 1+1garantie fara ag. **280 €;** ☎0749.255.445/ 0762.161.856 nasimioaran@gmail.ro

78. **Berceni** - Cartierul Solar semidec., 57 mp, mobilat, utilat, bloc nou constructie 2016, centrala termica, ac, termopan, parchet, gresie, faianta, mobilat si utilat nou, vedere parc, in apropiere de metrou Dimitrie Leonida, **300 €;** ☎0761.621.036

79. **Berceni** - Moldovita, mobilat, utilat, inchiriez ap. 2 camere, et. 2, **300 €;** ☎0726.240.601

80. **Berceni,** dec., 40 mp, mobilat partial, utilat partial, proprietar, 10 min. metrou Dimitrie Leonida, et. 3, constructie 2016, liber, balcon inchis, semimobilat, lift, **250 €;** ☎0726.144.888

81. **Berceni,** Constantin Brancoveanu semidec., 32 mp, mobilat, utilat, Berceni-Constantin Brancoveanu, G+P+T+usa metalica, mobilat modern. **250 €;** ☎0722.151.612

82. **Berceni,** Metalurgiei Park, totul nou, dec., 55 mp, mobilat, utilat, Aparatorii Patriei la 10 minute, mobilat si utilat nou. Frigider, cuptor, plita, hota, espresor, toaster, 2 X aer conditionat , tv, masina de spalat, aspirator, farfurii, tacamuri, pahare, noi. Poze reale. **350 €;** ☎0722.248.933 viorel.iosiofescu@gmail.com

83. **Brancoveanu** semidec., 65 mp, mobilat, utilat, Complex The Park Apartments, 8 minute metrou Brancoveanu, etaj 4/13, mobilat/utilat complet, totul nou, figider, aragaz. masina de spalat, aer conditionat, centrala termica proprie, terasa spatioasa, **550 €;** ☎0735.360.736

84. **Brancoveanu** dec., 60 mp, mobilat, utilat, etaj 3/10, 55 mp, pret 330 E, gresie, faianta, parchet, termopan, usa metalica, aer cond., renovat recent, mobilat modern, utilat complet, parcare, in apropierea metroului, **330 €;** ☎0738.626.996

85. **Brancoveanu** dec., mobilat, utilat, Lamotesti, 2/4, mobilat, masina spalat, parchet (dormitor), termopan, balcon inchis cu termopan, 2 dormitoare plus sufragerie, curat. **280 €;** ☎0724.278.376

86. **Brancoveanu** dec., 52 mp, mobilat, utilat, Oraselul Copiilor, inchiriez ap. cu 2 camere in bloc nou, lux, finisat modern, mobilat si utilat modern, centrala proprie, incalzire in pardoseala, loc de parcare subteran, etaj 1/3, aproape de metrou **499 €;** ☎0747.140.370

87. **Brancoveanu,** semidec., 55 mp, mobilat, utilat, inchiriere apartament 2 camere, **399 €;** ☎0764.951.100 exelloimobiliare@gmail.com

88. **Brancoveanu,** City mall, dec., 60 mp, mobilat, utilat, Brancoveanu, City mall, Ap 2 camere, dec., et 6/8, suprafata 60 mp, centrala proprie, mobilat, utilat, foarte bine intretinut, avans 1+1. Vecinatati: Brancoveanu, Oltenitei, Berceni, Giurgiului, metrou. **380 €;** ☎0766.414.983

89. **Brancoveanu,** Huedin, dec., 49 mp, mobilat, utilat, 1/4, liber, gresie, faianta, termopan, usa metal, 280 Euro/ luna - 1 luna avans + 1 garantie, **280 €;** ☎0724.581.411 mihai.bobarnea@gmail.com

90. **Brancoveanu,** Piata Sudului, ap 2 cam, dec., mobilat, utilat, renovat recent, utilat si mobilat modern, mobila pe comanda, AC, internet, cablu TV, canapea extensibila acces metrou, 5 minute, loc parcare, 1 luna chirie plus 1 luna de garantie. **325 €;** ☎0739.430.161

91. **Brancoveanu,** sector 4, mobilat, utilat, ofer spre inchiriere ap. 2 camere, cf. 1, et. 2/4, 1+1, **220 €;** ☎0733.955.185

92. **Bucur** Obor la metrou, dec., 65 mp, mobilat, utilat, Bucur Obor la metrou, ap. 2 camere, dec., mobilat. **350 €;** ☎0722.123.501 lapopesti@yahoo.com

93. **Bucur** Obor, dec., 60 mp, mobilat, utilat, chiar la metrou, dec., mobilat si utilat renovat, 2 balcoane, aer conditionat, masina de spalata, aragaz, frigider **330 €;** ☎0732.135.467 ramax2016@yahoo.com

94. **Bucur** Obor, chiar la metrou, dec., 55 mp, mobilat, utilat, confort 1, etajul 7 din 8, complet mobilat si utilat modern, renovat, masina spalat, LCD, frigider, aer conditionat, 2 lifturi, liber, 1 luna garantie+1 luna in avans. **330 €;** ☎0728.777.132 office@ramax.ro

95. **Bucuresti** sector 4 , 5,6 dec., 50 mp, mobilat,

Imobiliare închirieri 2 CAMERE

157. **Doua** camere Aviatiei, Str. Elena Caragiani, etaj 2/4 dec., 60 mp, mobilat, utilat, **420 €;** ☎0723.325.257 contact@mihaelaanton.ro

158. **Doua** camere renovat 55 mp prima inchiriere dec., 50 mp, mobilat, utilat, agentia ProCapital va ofera spre inchiriere: apartament 2 camere aflat la prima inchiriere cu suprafata 50 mp construit in anul 1991, parter/8, vine cu masina de spalat vase, plita electrica a/c **550 €;** ☎0720.888.115 Gheorghe.cristian@procapitald.ro

159. **Dristor** semidec., 55 mp, mobilat, utilat, Baba Novac, etaj 3 din 10, mobilat si utilat, curat, zona verde, masina de spalattermopan, parchet, etc **300 €;** ☎0788.100.999

160. **Dristor** semidec., 56 mp, mobilat, utilat, inchiriere apartament 2 camere in zona Dristor. **380 €;** ☎0764.951.100

161. **Dristor** semidec., 50 mp, mobilat, utilat, inchiriere apartament de 2 camere zona Dristor. **330 €;** ☎0764.951.100 exelloimobiliare@gmail.com

162. **Dristor** dec., 56 mp, mobilat, utilat, Vitan, str. Ramnicu Sarat, 2 min. Auchan, 10 min. metrou, stradal, vedere spate, foarte curat. **1.100 L;** ☎021.253.01.13/ 0745.087.966 office_treibrazi@yahoo.com

163. **Dristor,** semidec., 52 mp, mobilat, utilat, inchiriere apartament 2 camere in zona Dristor **350 €;** ☎0764.951.100

164. **Dristor,** semidec., 50 mp, mobilat, utilat, inchiriere apartament 2 camere zona Dristor. **370 €;** ☎0764.951.100 exelloimobiliare@gmail.com

165. **Dristor,** 2 camere, dec., 55 mp, mobilat, utilat, 2 camere Dristor, etaj 3/8, apartamentul este la 5 min. de M. Dristor **370 €;** ☎0755.335.562

166. **Dristor,** Baba Novac, inchiriez apartament 2 cam dec., mobilat, utilat, dec., mobilat si utilat recent, renovat nou, masina de spalat rufe, AC, internet, cablu TV, acces rapid metrou Dristor, 1 luna chirie plus 1 luna de garantie. **345 €;** ☎0739.430.161

167. **Dristor,** chiar la metrou, dec., 54 mp, mobilat, utilat, 10 minute parc IOR, Mall ParkLake, Strada Emanuel Buteica, etajul 4 din 5, bloc 2018, complet mobilat si utilat modern, centrala, televizor LCD, bucatarie complet utilata, liber, termen lung **450 €;** ☎0728.777.132 office@ramax.ro

168. **Dristor,** langa gura de metrou, Mihai Bravu, Vitan, dec., 55 mp, mobilat, utilat, Dristor vis a vis Mc Donalds, sufrageri in intersectie la 50 de metri metrou Dristor 2, stradal, cu paza 24/24, mall Vitan la 10 min, etaj 3/10, mobilat si utilat modern complet, aer conditionat, termopan, Ratb. **400 €;** ☎0740.365.656 horatiumarcu_ro@yahoo.com

169. **Dristor,** Ramnicu Sarat, dec., 58 mp, mobilat, utilat, va oferim spre inchiriere 2 camere cf 1 dec., mobilat, utilat. Apartamentul are gresie, faianta, parchet, termopan, A/C. 6 minute pana la metrou si mall Park Lake. **300 €;** ☎0761.086.217/ 0733.154.800 baraceanu.daniela@yahoo.com

170. **Dristor,** Rm. Valcea, dec., mobilat, utilat, dec., apropiere metrou, etaj 3/8, renovat si amenajat 2016, utilat complet, scara linistita, parcare, pret 340 euro **340 €;** ☎0738.626.996

171. **Dristor,** Schitului, dec., 55 mp, mobilat, utilat, imobil 82, dec., etaj 1/4 bloc reabilitat, mobilat complet, termen lung, doar cuplu, familie, salariati, fara animale companie, 350 euro, agentie exclusiva **350 €;** ☎0737.174.779 marius@k-imobiliare.ro

172. **Dristor,** Titan, 2 camere dec., 55 mp, mobilat, utilat, 2 Camere Dristor, etaj 4/8, suprafata 55 mp, apartamentul este la 5 min de M. **380 €;** ☎0755.335.562

173. **Drumul** Sarii, inchiriere apartament 2 camere dec., 2 bai, 78 mp, centrala proprie dec., 78 mp, mobilat, utilat, **400 €;** ☎0723.542.482 raluca.vintila@galaxyimob.ro

174. **Drumul** Sarii, Sebastian dec., 63 mp, mobilat, utilat, vis a vis de supermarket LIDL, stradal, bloc dupa 1990, 2 cam dec., 3 / 8, amenajat total, mobilat si utilat, modern, balcon inchis, aer conditionat,termen lung, disponibil 15 martie, anticipat 1+1 **380 €;** ☎0723.540.507/ 0762.797.652

175. **Drumul** Taberei dec., 55 mp, mobilat, utilat, 1 Mai, et. 1/10, confort 1, modern, liber, gresie, faianta, parchet, termopan, usa metalica, stradal, acces imediat Ratb, scoli, gradinite, **370 €;** ☎0721.844.624/ 0769.470.920 maramarincescu@yahoo.com

176. **Drumul** Taberei dec., 50 mp, mobilat, utilat, Kaufland-Valea Oltului, bloc reabilitat, renovat, dec., mobilat si utilat complet, gresie, faianta, parchet, termopan, usa metalica, contract ANAF, **260 €;** ☎0769.088.540 cioran_ginac@yahoo.com

177. **Drumul** Taberei (1 -2 min. de Piata Moghioros) semidec., 53 mp, mobilat, utilat, apartament de inchitiat confort 1, cu balcon, etaj 6/10, bloc cu 2 lifturi anvelopat-izolat termic, cu termopane peste tot, mobilat clasic, liber **200 €;** ☎0722.301.910

178. **Drumul** Taberei - Romancierilor - Timisoara semidec., 50 mp, mobilat, utilat, apartament de lux, 2 camere, mobilat si utilat modern cu finisaje de calitate, centrala proprie, acces user metrou si S.T.B., loc de parcare, totul nou, prima inchiriere, se cauta oameni de calitate. **360 €;** ☎0742.400.300

179. **Drumul** Taberei Apartament 2 camere dec., 50 mp, mobilat, utilat, **300 €;** ☎0766.645.526 ramostancu@galaxyimob.ro

180. **Drumul** Taberei Favorit, dec., 48 mp, mobilat, utilat, la 3 minute de AFI Cotroceni, confort 1, etaj 2/8, totul nou, renovat recent, mobilier nou, pret negociabil, **360 €;** ☎0729.535.111

181. **Drumul** Taberei Favorit, mobilat, utilat, proprietar, inchiriez apartament 2 camere renovat, confort 1, etaj 1; ☎0720.616.477

182. **Drumul** Taberei parc, dec., renovat complet dec., 54 mp, mobilat, utilat, zona Auchan, Mc Donalds, pozitie buna, orientare spre parc, etajul 6/10, apartament modernizat, disponibil imediat, apropiere mijloace de transport si centrele comerciale din zona. **380 €;** ☎0758.098.917/ 0758.098.905 georgian.draghia@galaxyimob.ro

183. **Drumul** Taberei, dec., 50 mp, mobilat, utilat, apartament situat in zona Frigocom, zona liinistita, bloc curat, renovat, mobilat modern, liber, negociabil, scoala in apropiere, **240 €;** ☎0736.965.547 maryaalex1516@gmail.com

184. **Drumul** Taberei, dec., mobilat, utilat, Materna, proprietar inchiriez apartament 2 camere, zugravit, liber. **250 €;** ☎0730.170.906

185. **Drumul** Taberei, semidec., 54 mp, mobilat, utilat, Moghioros piata, et .8/9, confort 1 semidec., mobilat, electrocasnice, balcon liber, aproape de Plaza Mall **280 €;** ☎0724.370.636 gfirut@yahoo.com

186. **Drumul** Taberei, semidec., 53 mp, mobilat, utilat, proprietar inchiriez apartament vizavi de mall Plaza utilat si mobilat. Locurile de parcare sunt la liber. **320 €;** ☎0721.062.937 mihaela_i77@yahoo.com

187. **Drumul** Taberei, dec., 62 mp, mobilat, utilat, Valea Oltului, etajul 2/10, bloc 2017, dec., prima inchiriere, mobilat si utilat complet, centrala proprie, loc de parcare ADP, contract Anaf, doar persoane serioase, 1+1 garantie. **320 €;** ☎0765.348.367

188. **Drumul** Taberei, dec., 42 mp, mobilat, utilat, Valea Oltului, Prelungirea Ghencea, parter din 10, modern, toate imbunatatirile, masina de spalat, curat, liber, zone adiacente: Valea Argesului, **220 €;** ☎0724.254.024 balescu.ionut@gmail.com

189. **Drumul** Taberei, 1 Mai, Compozitorilor, dec., 42 mp, mobilat, utilat, 2 camere cf 2 dec. etaj 5/10 gresie faianta um mobilat utilat liber avans 1+1. **250 €;** ☎0786.325.401

190. **Drumul** Taberei, 2 camere, dec., 60 mp, mobilat, utilat, 2 Camere Drumul Taberei suprafata 60 mp, etajul 3/8 **350 €;** ☎0755.335.562

191. **Drumul** Taberei, 2 camere, Parcare inclusa dec., 40 mp, mobilat, utilat, 2 camere dec. cu balcon, proprietar, strada Ramnicel, bloc din 1975, mobila, electrocasnice incluse, izolat interior, RATB 2 minute, loc parcare ADP **250 €;** ☎0766.611.999

192. **Drumul** Taberei, ANL Brancusi, dec., 55 mp, mobilat, utilat, particular, 2 camere, ANL Brancusi, bloc nou, dec., mobilat si utilat complet nou, design deosebit, parter/4, loc de parcare, zona foarte liinistita. **360 €;** ☎0723.380.783 bogdan_banulescu@yahoo.co.uk

193. **Drumul** Taberei, Argesului, Posta, dec., 45 mp, mobilat, utilat, 8/10, mobilat modern, utilat complet, renovat, gresie, faianta, termopan, usa metalica, aer conditionat, apropiere Ratb, supermarket Lidl, Mega Image, liber, 1 luna + 1 luna, **250 €;** ☎0724.370.636 mfirut@yahoo.com

194. **Drumul** Taberei, Bd. Timisoara, Piazza Romania, semidec., 45 mp, mobilat, utilat, 1974, ap. 2 camere, balcon, curat, usa metalica, gresie, faianta, fara animale de companie, **280 €;** ☎0746.321.311

195. **Drumul** Taberei, cartier Brancusi dec., 152 mp, mobilat, utilat, Proprietar, inchirez ap. 2 cam. cartier Dr. Taberei, constr. 2018+loc parcare. Sup. 52 mp. Total dec., o baie, un balcon - loja. Etaj 1, p+5. Complet mobilat si utilat, centrala, mob nou. **350 €;** ☎0722.282.482/ 0722.282.482 pety22@gmail.com

196. **Drumul** Taberei, contract Anaf, dec., 55 mp, mobilat, utilat, apartament 2 camere dec., etaj p/4, balcon.Mobilat si utilat. Mobilerul din dormitor si sufrageri este nou. Termopane/usa metalica. Gresie, faianta, parchet. Aragaz, masina de spalat, frigider, **319 €;** ☎0732.624.689

197. **Drumul** Taberei, Favorit, Scoala 197 semidec., 54 mp, mobilat, utilat, 2 camere, 8/10, semidec., 54 m util, renovat recent, complet mobiliat si utilat, bloc reabilitat. Aer conditionat, masina de spalat rufe, masina de spalat vase. Str. Tincani nr. **1.500 L;** ☎0721.235.644

198. **Drumul** Taberei, Favorit, str. Sibiu semidec., 55 mp, mobilat, utilat, parter/10, semidec., complet mobilat si utilat, foarte curat, electrocasnice aproape noi, mobilier vintage, tv, cablu, Wi-Fi, balcon mare generos, zona verde, linistita, 5-7 min Afi Cotroceni, liber, **250 €;** ☎0786.325.404 mihai.publicimob@gmail.com

199. **Drumul** Taberei, Mall Plaza, bd. Timisoara 51, semidec., 54 mp, mobilat, utilat, Bd Timisoara doua camere recent renovate, masina de spalat, mobilate si utilate pt. locuit **290 €;** ☎0722.200.325 compactimob@gmail.com

200. **Drumul** Taberei, Moghioros, semidec., 55 mp, mobilat, utilat, Telecom 6/10, semidec., mobilat si utilat complet, liber, termopan, parchet, zugravit, acces imediat piata, RATB, scoli, parcuri **300 €;** ☎0769.470.920

201. **Drumul** Taberei, Prelungirea Ghencea, Alunului, 60 mp, mobilat, utilat, Drumul Taberei, Prelungirea Ghencea, Alunului, 2/4, bloc 2018, centrala proprie, mobilat si utilat, loc parcare, balcon, zona liinistita **280 €;** ☎0723.173.783/ 0769.088.538

202. **Drumul** Taberei, Prelungirea Ghencea, Primavara, semidec., 65 mp, mobilat, utilat, mobila moderna, centrala termica, liber, acces piscina, sala fitness, parc, ratb, hipermarket Lidl, **300 €;** ☎0769.470.920 maramarincescu@yahoo.com

203. **Drumul** Taberei, Raul Doamnei dec., 55 mp, mobilat, utilat, Prelungirea Ghencea (LIDL), stradal, parter inalt, dec., mobilat si utilat modern, balcon - logie inchis in termopan, renovat (primul chirias), pretul include ctr. ANAF, **1.500 L;** ☎0725.084.444/ 021.210.76.00 ancasweethome@gmail.com

204. **Drumul** Taberei, Romancierilor, dec., 52 mp, mobilat, utilat, apartament 2 camere, etaj 4 din 8, zona Drumul Taberei, Romancierilor, bloc reabilitat, stradal, la gura de metrou Romancierilor, inconjurat de spatii verzi, aflat la 100 m de parcul Moghioros. **350 €;** ☎0751.546.581/ 0722.546.581 Valentin.sandu77@gmail.com

205. **Drumul** Taberei, stradal, etaj 1, mobilat, utilat semidec., 50 mp, mobilat, utilat, Drumul Taberei, Linia 41 la 2 statii, etaj 1, bloc stradal, contract, contorizat, mobilat, utilat complet, renovat, foarte curat, disponibil imediat pe termen lung, seriozitate, garantie, statie RATB **1.300 L;** ☎0721.019.959/ 0720.763.026 respectimob@yahoo.ro

206. **Drumul** Taberei, Timisoara, semidec., 54 mp, mobilat, utilat, Plaza Mall, 7/10, amenajat gresie, faianta, parchet, termopan, um, zugravit, chiria 280 euro + garantie, contract inregistrat, disponibil prin agentie, liber 01.02.2019. **280 €;** ☎0727.987.855 romangheorghe.ro@gmail.com

207. **Drumul** Taberei, Valea Furcii dec., 60 mp, mobilat, utilat, proprietar, se vinde mobilat complet modern, utilat, gresie, faianta, termopan, parchet, ac, etaj 1/4, loc parcare subteran incalzit, terasa mare, bloc constr. 2008, zona liinistita. Detalii telefonic. **59.900 €;** ☎0723.346.303

208. **Drumul** Taberei, Valea Ialomitei dec., 50 mp, mobilat, utilat, Ă nchiriez apartament 2 camere, dec.e, renovat recent, etaj 4/4, bloc reabilitat. Situat la 5 minute de mijloacele de transport si la 10 de scoala. Dorim seriozitate. Facem contract. **270 €;** ☎0723.745.940

209. **Drumul** Taberei, Valea Oltului dec., 56 mp, mobilat, utilat, langa complex ANL, ap. 2 camere dec, situat la Parter1/P1+P2+3+M, mobilat nou, utilat, prima inchiriere, centrala termica, suprafata ap. 56mp si curte proprie de 35mp, contract ANAF, langa parc, liber **330 €;** ☎0724.590.266/ 0747.080.813 steluta.sterpu@eurocityestate.ro

210. **Drumul** Taberei, Valea Oltului Lukoil dec., 63 mp, mobilat, utilat, Apartament 2 camere dec. et 2/10 bloc 2017, situat la intersectia Prelungirea Ghencea cu Valea Oltului, mobilat utilat complet, loc de parcare, centrala termica, liber **330 €;** ☎0773.929.072 mirceaefs@gmail.com

211. **Drumul** Taberei, zona Valea Argesului dec., mobilat, utilat, proprietar, 2 camere, 1/4, acces rapid autobuze-troleibuze, reabilitat termic, curat, usa metalica, termopane, gresie, faianta, parchet, pretabil cuplu/ familie, termen lung. **280 €;** ☎0728.284.019

212. **Emil** Racovita, sector 4 dec., 46 mp, nemobilat, utilat, Vand apartament 2 cam, confort 1, in zona Emil Racovita sector 4. **52.000 €;** ☎0721.242.618

213. **Eroii** Revolutiei, semidec., 50 mp, nemobilat, neutilat, Pieptanari, Pompieri, apartament in vila, etaj 1/P+1, 2 camere, chicineta, baie, intrare separata, gresie, faianta, termopan, aer conditionat, pentru firma, metrou aproape, termen lung. **330 €;** ☎0722.625.492/ 021.321.10.20 office@credoamg.ro

214. **Favorit** 40 mp, mobilat, utilat, Apartament cu doua camere, in zona Favorit (aproape de intersectia str. Sibiu cu Blv. 1 Mai) parter, proasp?t renovat, stare foarte buna, mobilat, utilat, bloc linistit, reabilitat termic, la 2 min. **250 €;** ☎0736.466.067 adrianiordache6@gmail.com

215. **Floreasca** dec., 50 mp, mobilat partial, utilat, Particular, ap. 2 camere, Floreasca, Strada Glinka, etaj 2, contorizat, reabilitat. **370 €;** ☎0723.677.177 Geani_geo2008@yahoo.com

216. **Floreasca,** 45 mp, mobilat, utilat, Dorobanti, bloc reabilitat termic, renovat recent, mobilat modern, utilat complet, adiacent Barbu Vacarescu, Parcul Floreasca, Aviatiei, Beller, **400 €;** ☎021.319.78.04/ 0724.257.295 silviuatlas@yahoo.com

217. **Floreasca,** semidec., 55 mp, mobilat, utilat, inchiriere apartament de 2 camere in zona Floreasca. **460 €;** ☎0764.951.100 exelloimobiliare@gmail.com

218. **Floreasca,** Barbu Vacarescu, stradal, dec., 50 mp, mobilat, neutilat, **350 €;** ☎0757.520.826 mihai@galaxyimob.ro

219. **Floreasca,** Compozitori parc, dec., 51 mp, mobilat, utilat, prima inchiriere, etaj 3, curat, spatios, mobilat nou, utilat complet, modern, renovat, imbunatatiri: gresie, faianta, parchet, ac, termopan, liber, 1+1. Vecinatati: Dorobanti, Primaverii, Aviatiei, OIA 74125 **400 €;** ☎0731.324.660 office@catalog-rezidential.ro

220. **Floreasca,** Stefan Cel Mare, inchiriez ap 2 cam dec., mobilat, utilat, Apartament renovat recent, mobilier modern, complet utilat. Etaj intermediar, acces rapid la parc, internet, cablu TV, masina de spalat, canapea extensibila, 1 luna chirie plus 1 luna de garantie. **395 €;** ☎0739.430.161

221. **Foisorul** de Foc Traian semidec., 63 mp, mobilat, utilat, apartament doua camere situat la etajul 1/3, imobil constructie noua 2018, suprafata 62 mp, centrala termica, mobilat si utilat totul nou loc de parcare, **560 €;** ☎0724.226.342/ 021.312.59.99 cristian@k-imobiliare.ro

222. **Fundeni** - Dobroiesti, la 3 min. de pod, semidec., 60 mp, nemobilat, neutilat, ap. 2 camere, intrare si vedere stradala, etaj 1/5, cf. 1, foarte spatios, loc de parcare, bloc nou 2009, liber, 1+1, **1.200 L;** ☎0757.400.300 neagut65@gmail.com

223. **Fundeni** str. Doinei semidec., 68 mp, mobilat partial, utilat, Particular inchiriez ap 2 cam, et 4, terasa 12 m, garaj demisol, lift din garaj, bucatarie open space utilata, semimobilat, imobilul are curte, poarta cu actionare electrica, Fundeni str. Doinei, **350 €;** ☎0722.430.246 vuceanu@yahoo.com

224. **Gara** de Nord, semidec., 47 mp, mobilat, utilat, inchiriere apartament 2 camere zona Gara de Nord. **355 €;** ☎0764.951.100 exelloimobiliare@gmail.com

225. **Ghencea,** dec., 65 mp, mobilat, utilat, Cartier Latin, etajul 3 din 4, mobilat si utilat complet, centrala proprie, bloc 2008, loc parcare, spatios, liber **250 €;** ☎0724.254.024 balescu.ionut@gmail.com

226. **Giurgiului,** contract, dec., mobilat, utilat dec., 45 mp, mobilat, utilat, Giurgiului, zona Progresului - Dedeman, contract, etaj 1, bloc nou, loc parcare, dec., centrala termica proprie, renovat, mobilat si utilat, disponibil pe termen lung, seriozitate, garantie. **1.400 L;** ☎0721.019.959 respectimob@yahoo.ro

227. **Giurgiului,** Drumul Gazarului, dec., 50 mp, mobilat, utilat, 2 camere cf 1 dec. mobilat utilat complet. **300 €;** ☎0773.910.634

228. **Giurgiului,** metrou Eroii Revolutiei 10 minute, semidec., 71 mp, mobilat, utilat, Stoian Militaru, langa Circa 16 Politie, metrou Brancoveanu sau Eroii Revolutiei, renovat recent, foarte spatios 71 mp, gresie, faianta, parchet, termopan, centrala termica proprie, ac, um, bloc reabilitat. **320 €;** ☎0722.555.660 advaimob@yahoo.com

229. **Grozavesti** dec., 64 mp, mobilat, utilat, apartament la prima inchiriere, utilat si mobilat lux, spatios, parcare subterana; **600 €;** ☎0764.100.045 onuburlacu@gmail.com

230. **Grozavesti** semidec., 61 mp, mobilat, utilat, inchirere apartament cu doua camere in zona Grozavesti. **380 €;** ☎0764.951.100

231. **Grozavesti,** semidec., 54 mp, mobilat, utilat, inchiriere apartament de 2 camere zona Grozavesti. **420 €;** ☎0764.951.100 exelloimobiliare@gmail.com

232. **Grozavesti,** bd-ul Regiei, bloc 19 th Residence dec., 60 mp, mobilat partial, utilat, langa metrou, et 6/11 in imobil 2014, la intersectia bd-lui Regiei cu sos. Orhideelor, bucatarie mobilata si utilata complet in rest mobilat partial, se completeaza la cerere, cu contract. **450 €;** ☎0762.612.172/ 0799.933.979

233. **Grozavesti,** Novum Residence, bloc 2018, totul nou, dec., 70 mp, mobilat, utilat, privatehouse.ro va propune spre inchiriere un apartamentA in zona Grozavesti. Inchiriere apartament 2A camere Regie, langa IDM Club, Splaiul Independentei 313B, complex NovumA Residence, bloc 2018. **530 €;** ☎0760.101.098 claudiu@privatehouse.ro

234. **Grozavesti,** Onix Residence, bloc 2017, modern, dec., 70 mp, mobilat, utilat, privatehouse.ro va propune spre inchiriere un apartamentA in zona Splaiul Independetei. Inchiriere apartament 2A camere Grozavesti, la 2 min de Carrefour Orhideea, complex Onix Residence, bloc 2017 **550 €;** ☎0760.101.098 claudiu@privatehouse.ro

235. **Grozavesti,** pod Basarab 2 camere parcare subterana dec., 55 mp, mobilat, utilat, apartament de inchiriat, prim chirias, totul nou, mobila Ikea si Mobexpert, complet utilat si mobilat . Etaj 10/11, 55 mp utili, balcon 5 mp, cu vedere catre pod Basarab si Carrefour Orhideea **500 €;** ☎0757.077.696 gabriela.badila@neofort-biz.ro

236. **Grozavesti,** Pod Basarab, 2 cam, prim chirias, dec., 55 mp, mobilat, utilat, apartament disponibil la inchiriat, imobil nou dat in folosinta in iulie 2018, pozitionat pe Soseaua Orhideelor, vis a vis de Bricodepot. Amplasat la etajul 7/11, totul nou, prim chirias. **580 €;** ☎0757.077.696 gabriela.badila@neofort-biz.ro

237. **Grozavesti,** Politehnica Park semidec., 49 mp, mobilat, utilat, Politehnica Park, Metrou Grozavesti, etajul 7/9, apartament mobilat-utilat complet, un spatiu aerisit, deschis si usor accesibil catre mijloacele de transport. Comision 0%. **460 €;** ☎0726.077.077 office@zoomcity.ro

238. **Grozavesti,** Politehnica, dec., 58 mp, mobilat, utilat, apropiere metrou, parc, etaj 2, doua lifturi, mobilat complet cu mobila pe comanda, masina de spalat vase, centrala termica, bloc 2018. Totul este nou, la prima inchiriere, lux, **450 €;** ☎0738.626.996

239. **Hatmanu** Armore 15-19 80 mp, nemobilat, neutilat, inchiriez apartament 2 camere, an cosntructie 2013, nemobilat, pentru birouri. Proprietar. **700 €;** ☎0722.941.514

240. **Herastrau,** dec., 75 mp, mobilat, utilat, inchiriez apartament 2 camere parter din 5 spatiu util 75 mp+47 mp terasa inchisa.Apartamentul este situat in satul francez la 3 minute de parcul Herastrau. Ptr detalii nu ezitati sa ma contactati. **830 €;** ☎0760.137.682

241. **Herastrau,** Nordului, Sat Francez, bloc 2012, semidec., 97 mp, mobilat, utilat, privatehouse.ro va propune spre inchiriere un apartament in zona Herastrau, Nordului. Inchiriere apartament 2 camere Herastrau, Nordului, Satul Francez, Intrarea Epocii, bloc 2012. **750 €;** ☎0741.773.257 simona@private-house.ro

242. **Iancului** metrou semidec., 73 mp, mobilat, utilat, etaj 4/8, mobilat si utilat complet, um, ac, tv, disponibil termen lung, ideal familie/cuplu, acces rapid transport, Contract Anaf inclus in pret, avans 1+1, vecinatati: Obor, Mosilor, Mihai Bravu, Muncii **400 €;** ☎0758.074.444/ 021.210.76.00 valigeorgescu88@gmail.com

243. **Iancului,** dec., 55 mp, nemobilat, neutilat, ofer spre inchiriere un apartament lux cu 2 camere in zona Iancului, renovat, finisaje de lux, ideal firma. **420 €;** ☎0747.121.908 Nicolae_ioana_12@yahoo.com

244. **Iancului,** semidec., 50 mp, mobilat, utilat, Vatra Luminoasa, Mega Mall, zona verde, acces usor, bloc stradal, 50 mp, semidec., foarte ingrijit, mobilier ingrijit, aragaz, frigider, masina de spalat, cheltuieli foarte mici, cablu tv si internet inclus **230 €;** ☎0728.415.944/ 0745.540.560

245. **Iancului,** Avrig, dec., 59 mp, mobilat, utilat, mobilat modern, bucatarie utilata, renovat recent, dec., g, f, p, t, um, ac, parcare, liber, pret 350 e. **350 €;** ☎0738.626.996

246. **Iancului,** Ferdinand, stradal dec., 54 mp, nemobilat, utilat, 2 camere, confort 1, dec., nemobilat, utilat, frigider, aragaz, renovat, gresie, faianta, parchet, termopan, centrala proprie, etaj 4/10, renovat **270 €;** ☎0761.532.117

247. **Iancului,** Mihai Bravu, 2 camere, dec., 57 mp, mobilat, utilat, 2 camere Iancului 5 min de metrou, suprafata 57 mp **380 €;** ☎0755.335.562

248. **Iancului,** Pantelimon, semidec., 50 mp, mobilat, utilat, ap. 2 camere, an 1980, etaj 1, negociabil; ☎0742.910.298

249. **Iancului,** Vatra Luminoasa stradal, dec., 55 mp, nemobilat, neutilat, pentru birouri sau locuit, 2 camere confort 1 dec. nemobilat parter /3, gresie, faianta, parchet, termopan, centrala proprie, curte interioara, boxa la subsol. **350 €;** ☎0761.532.117/ 0722.542.692

250. **In** incinta Rin Grand Hotel, Sos. Vitan-Barzesti, dec., 65 mp, mobilat, utilat, Inchiriez apartament 2 camere in incinta Rin Grand Hotel, Sos. Vitan-Barzesti, totul nou, prima inchiriere, dec., suprafata mare 65 mp, etaj 11/13, complet mobilat si utilat nou, lux si modern. **450 €;** ☎0764.529.841

251. **Inchiriere** 2 camere dec.e, parc Sebastian, centrala proprie dec., 58 mp, mobilat, utilat, **350 €;** ☎0723.542.482 raluca.vintila@galaxyimob.ro

252. **Inchiriere** 2 camere Stefan cel Mare, semidec., 53 mp, mobilat, neutilat, **320 €;** ☎0770.418.453 mariankerekiarto@galaxyimob.ro

253. **Inchiriere** apartament 2 camere 13 Septembrie, bloc nou dec., 52 mp, mobilat, utilat, **550 €;** ☎0769.250.545 contact@cristinamarin.ro

254. **Inchiriere** apartament 2 camere Berceni, Piata Sudului metrou, semidec., 40 mp, mobilat, utilat, **299 €;** ☎0758.098.233 claudia.stroe@galaxyimob.ro

255. **Inchiriere** apartament 2 camere dec. Tineretului, Asmita Gardens, dec., 75 mp, mobilat, utilat, **549 €;** ☎0758.098.743 sebastian.stroe@galaxyimob.ro

256. **Inchiriere** apartament 2 camere in zona Pipera, Jolie Ville. semidec., 80 mp, mobilat, utilat, **600 €;** ☎0758.098.001 mihai.bezdedeanu@galaxyimob.ro

257. **Inchiriere** apartament 2 camere Militari Apusului Pacii metrou semidec., 54 mp, mobilat, utilat, **330 €;** ☎0758.098.233 claudia.stroe@galaxyimob.ro

258. **Inchiriere** apartament 2 camere Vacaresti Asmita prima inchiriere semidec., 75 mp, mobilat, utilat, **550 €;** ☎0758.098.233 claudia.stroe@galaxyimob.ro

259. **Inchirieri** apartamente 2 camere zona Militari dec., 56 mp, mobilat, utilat, **650 €;** ☎0739.423.856 contact.worldwideconnection.@gmail.com

260. **Inchirieri** apartamente 2 camere zona Militari semidec., 54 mp, mobilat, utilat, **350 €;** ☎0739.423.856 contact.worldwideconnection.@gmail.com

261. **Inchirieri** apartamente 2 camere zona Militari dec., 55 mp, mobilat, utilat, **370 €;** ☎0739.423.856 contact.worldwideconnection.@gmail.com

262. **Ion** Mihalache -piata 1 Mai dec., 60 mp, mobilat, utilat, apartament 2 camere, dec.e, etaj 2/8, cu imbunatatiri, mobilat si utilat complet, stradal, bloc reabilitat, apartament spatios, cu balcon la fiecare camera, contorizat, liber. **400 €;** ☎0752.036.997/ 0765.400.929

263. **Iuliu** Maniu, Lujerului dec., mobilat, utilat, etajul 6 / 13 etaje intr-un bloc construit in anul 2018, dec. cu o suprafata de 55 mp, confort 1,centrala termica proprie, aer conditionat, usa metalica (intrare), electrocasnice. **450 €;** ☎0745.502.099

264. **Lacul** Tei, semidec., 45 mp, mobilat, utilat, Grigore Moisil, apartament mobilat si utilat complet modern, amenajat, liber, merita vazut, zona deosebita. **270 €;** ☎0762.656.686/ 0748.908.724

265. **Lacul** Tei, Otesani, dec., 56 mp, mobilat, utilat, 3/8, cf. 1 sp., curat, aer conditionat, luminos, zona linistita, scara foarte curata, monitorizata video. Inchiriere pe termen lung, cu contract. Exclus agentii. Exclus animale de companie. **350 €;** ☎0724.351.676/ 0724.276.156 mioara.miga@gmail.com

266. **Lujerului** dec., 53 mp, mobilat, utilat, Procapital Development va ofera spre inchiriere apartament 2 camere, 53 mp, spatios, dec., situat la etajul 5/10, mobilat si utilat complet, internet wifi. **350 €;** ☎0720.888.027 moglan.georgian@procapitald.ro

267. **Lujerului** inchiriere apartament nou dec., 48 mp, mobilat, utilat, apartament 2 camere, dec., situat in bloc nou, la demisol, zona Rasaritului, intre Gorjului si Lujerului. Blocul este la 3 minute de statia de metrou Gorjului. Apartamentul este impecabil **1.650 L;** ☎0726.758.679/ 0766.377.435 danutc2009@gmail.com

268. **Lujerului,** apartament 2 camere de inchiriat dec., 54 mp, mobilat, utilat, Sc. King, Nord Imob. Va propunem spre inchiriere apartament 2 camera, dec., confort 1, mobilat si utilat, frigider, masina de spalat, aer conditionat, masina de spalat vase, dressing, **499 €;** ☎0757.784.434 kingnordimob1@gmail.com

269. **Lujerului,** Drumul Taberei, 2 camere dec., 60 mp, mobilat, utilat, 2 camere 7 min de metrou Lujerului, apartamentul este dec. **340 €;** ☎0755.335.562

270. **Lujerului,** Militari dec., 56 mp, mobilat, utilat, 21 Residence, Militari, Cora Lujerului, Metrou, Piata Veteranilor. Ofer spre inchiriere ap nou cu 2 camere in ansamblul 21 Residence, confort 1, et 4, bloc finalizat in 2018. Loc parcare inclus. **550 €;** ☎0741.778.842 gh.ciurea@gmail.com

271. **Lujerului,** Militari, 2 min metrou, dec. dec., 60 mp, mobilat, utilat, apartament 2 camere, dec., mobilat si utilat complet, pat dublu si canapea extensibila, etj 6/10, cu imbunatatiri, g, f, p, t, usa metalica, la 2 minute distanta metrou Lujerului-Veteranilor. **295 €;** ☎0725.414.290 madalinachirica@hotmail.com

272. **Magurele,** Institutul de fizica, 10 min Rahova, dec., 65 mp, mobilat, utilat, Unirii, Soseaua Magurele, 2 min Penny, dec., complet renovat, confort 1, 65 mp, dec., mobilat/ utilat modern, multiple imbunatatiri, foarte curat. Loc parcare Adp, contract Anaf. Liber din 15.02.2019Agentie **1.500 L;** ☎0737.481.773 euro.c.imobiliare@gmail.com

273. **Margeanului,** Barca, dec., 55 mp, mobilat, utilat, proprietar inchiriez apartament 2 camere dec., zona Margeanului, Barca, sector 5 complet mobilat, loc parcare platit ADP, 1 luna chirie 1 luna garantie, disponibil imediat **300 €;** ☎0726.412.951

274. **Marului,** ap. 2 camere, 2018, parcare, et. 1/3, **350 €;** ☎0744.820.255

275. **Metrou** Obor, Mihai Bravu, semidec., 52 mp, mobilat, utilat, apartament 2 camere, etajul 9/10, mobilat, electrocasnice de calitate, vedere frumoasa, 2 aparate de aer conditionat, statia de metrou Obor este la 3 minute distranta, Piata Obor, Mega Image, Kaufland **390 €;** ☎0730.252.252 contact@amaliatudor.ro

276. **Metrou** Pacii, Iuliu Maniu, dec., 56 mp, mobilat, utilat, de inchiriat in bloc nou la 2 min. de statia de metrou Pacii, 2 camere, dec., 55 mp, complet mobilat si utilat, contorizare individuala, centrala termica. Contract min. 1 an, avans 1 luna+1 garantie. **380 €;** ☎0757.578.681

277. **Mihai** Bravu, dec., 55 mp, mobilat, utilat, inchiriere apartament 2 camere zona Mihai Bravu. **350 €;** ☎0764.951.100 exelloimobiliare@gmail.com

278. **Mihai** Bravu, semidec., 50 mp, mobilat, utilat, inchiriere apartament de 2 camere zona Mihai Bravu, **350 €;** ☎0764.951.100 exelloimobiliare@gmail.com

279. **Mihai** Bravu, Mall Vitan, Vitan, metrou 5 minute dec., 70 mp, mobilat, utilat, 5 min mers pe jos metrou Mihai Bravu, bloc nou, semistradal, etaj 6/8, mobilat modern, utilat complet, parchet, termopan, aer cond, microunde, tv, balcon, loc parcare subteran, scara impecabila, liber. **370 €;** ☎+40762570107

280. **Militari** dec., 40 mp, mobilat, utilat, Cora, piata Lujerului, apartament 2 camere, confort 2, situat la etajul 8 al unui bloc cu 10 etaje. Apartamentul este mobilat complet si are gresie, faianta, parchet. **250 €;** ☎0725.500.710/ 0725.500.700 oscar.raceanu@gs2000.ro

281. **Militari** semidec., 55 mp, mobilat, utilat, inchiriere apartament de 2 camere zona Militari **340 €;** ☎0764.951.100 exelloimobiliare@gmail.com

282. **Militari** semidec., 48 mp, mobilat, utilat, Inchiriere apartament de 2 camere zona Militari **310 €;** ☎0764.951.100 exelloimobiliare@gmail.com

283. **Militari** dec., 68 mp, mobilat, utilat, metrou Cora- Lujerului, confort 1 sporit, imbunatatiri, proaspat zugravit, termopane, contorizat complet (gaze, apa, repartitoare,) usa metalica, pret rezonabil, mobilat si utilat complet. ☎0726.789.950

284. **Militari** semidec., mobilat, utilat, particular, inchiriez apartament in Militari - Valea Lunga, in vila, la curte. Apartamentul este utilat, mobilat, contorizat. **280 €;** ☎0761.428.375

285. **Militari** Apusului, semidec., 56 mp, mobilat, utilat, 2 camere confort 1 semidec., mobilat modern, etaj 3/9, ren

Imobiliare închirieri 2 CAMERE

350. **Pache** Protopopescu - Matei Voievod semidec., 90 mp, mobilat, utilat, - 5 min Metrou Iancului, bloc 2010, stradal, parter, Centrala Termica Proprie, Modern, zugravit acum, Tv Lcd ,liber. Vecinatati: Foisorul de Foc, Traian, Calea Mosilor, **400 €;** ☎0763.273.721 imob.cristina@yahoo.com

351. **Pache** Protopopescu - Matei Voievod semidec., 90 mp, mobilat, utilat, - 5 minute Metrou Iancului, bloc 2010, stradal, etaj parter, confort 1 (90mp), ff spatios, centrala termica Proprie, mobilat si utilat complet, Modern, zugravit acum, tv lcd, spatii depozitare, liber; **400 €;** ☎0763.273.721 imob.cristina@yahoo.com

352. **Panduri,** 13 Septembrie, 2 camere dec., 55 mp, mobilat, utilat, 2 camere Panduri, etaj 3/8, suprafata 55 mp, bloc reabilitat. **380 €;** ☎0755.335.562

353. **Pantelimon,** Mega Mall, Piata Iancului semidec., 50 mp, mobilat, utilat, vis a vis Mega Mall Pantelimon, recent renovat, curat, etaj 3/10, mobilat modern, utilat complet, parchet, termopan, centrala, tv, balcon, scara impecabila, zona verde, liber **290 €;** ☎0762.570.107

354. **Pantelimon,** Morarilor, Sectia 9 Politie, Fundeni dec., 40 mp, mobilat, utilat, 10/10, confort 2, dec., mobilat, utilat, gresie, faianta, parchet, termopan, usa metalica, aer conditionat, bloc reabilitat termic, acces rapid la mijloacele de transport, curat, scara civilizata, liber, 1+1, **1.200 L;** ☎0787.882.999/ 0724.336.834

355. **Parc** Bucur Obor, langa primaria S2, semidec., 58 mp, mobilat, utilat, metrou 3 minute, construit 1985, etaj 8/10, vedere parc, renovat octombrie 2018, parcare gratis orele 19-08, proprietar, liber, chirie 1+1, colaborez cu agentii, comision maxim 100 euro, pret fix. **340 €;** ☎0729.854.842

356. **Parcul** Cismigiu, 2 camere modern semidec., 52 mp, mobilat, utilat, la intrarea in parc, Pta Walter Maracineanu - Sala Palatului, zona foarte frumoasa, mobilat-utilat complet, renovat in totalitate recent, anvelopat termic, 1 min fata de transport, magazine, **520 €;** ☎0727.831.455 ioachim.catalin@gmail.com

357. **Petricani** insula Lac Tei, dec., 60 mp, mobilat, utilat, bloc nou, finalizat 2019, zona exclusivista, linistita, cu multa verdeata, priveliste superba catre Lacul Tei - Promenada. Apartament mobilat si utilat cu mult bun gust. Direct proprietar **650 €;** ☎0745.016.543 office@pet-rostal.ro

358. **Piata** Alba Iulia, dec., 42 mp, mobilat, utilat, chiar in rond, garsoniera impartita in 2 camere, la etajul 10 cu vedere pe spate, liniste, balcon inchis, aproape de Unirii, Decebal, Muncii, Vitan, Timpuri Noi, Calea Calarasilor. **300 €;** ☎0725.137.134/ 0727.100.380 office@revest.ro

359. **Piata** Berceni, Frumusani, Sector 4, dec., nemobilat, inchiriez pe termen lung, ap. 2 camere, cf. 1, proaspat renovat, interfon, geamuri termopan, balcon inchis, gresie, faianta, parchet, usa metalica, et. 2/10, chirie in avans pe 3 luni + 1 luna garantie, **300 €;** ☎0744.680.727

360. **Piata** Chibrit dec., 46 mp, mobilat partial, neutilat, Exclus agentie - persoana fizica doresc sa inchiriez apartament 2 camere, aproape de metrou, renovat recent. Pretul este 1.500 Lei pe luna in curs plus avans. Usor negociabil. Metrou, RATB aproape. **1.500 L;** ☎0722.232.248 sales@lucianandpart-ners.com

361. **Piata** Domenii, metrou Grivita, semidec., 60 mp, nemobilat, utilat partial, particular, bloc 2018, 3 min de metrou Grivita, parc si Mega Image la 5 min, bloc si finisaje lux marmura, travertin, granit, lift, bucatarie mobilata, nu a mai fost inchiriat (totul nou). **450 €;** ☎0762.432.569 flori-na.efectcapital@gmail.com

362. **Piata** Dorobanti, Radu Beller vis-a-vis liceul Caragiale 2 camere de inchiriat semidec., 53.00 mp, mobilat, utilat, **450 €;** ☎0724.808.552 matei@mateipantea.ro

363. **Piata** Iancului, Arena Nationala, sector 3, semidec., 47 mp, mobilat, utilat, inchiriez apartament 2 camere lux, totul nou, **400 €;** ☎0740.199.047 arisdia-conu@yahoo.com

364. **Piata** Iancului, metrou 1 minut semidec., 68 mp, mobilat, utilat, Etaj 4 semidec., amenajat la cheie. Este foarte spatios si este mobilat si utilat modern. Distanta pana la metrou 1 minut. Sunati acum, merita vazut! **400 €;** ☎0770.805.447 agentie2@mauwis.ro

365. **Piata** Muncii dec., 70 mp, mobilat, utilat, inchiriez apartament cu 2 camere in Sos. Mihai Bravu, la intersectia cu Vatra Luminoasa, in blocurile din 1986. Apartamentul este foarte spatios, bine compartimentat **350 €;** ☎0735.162.132 Luca-teodora@yahoo.com

366. **Piata** Presei Libere, semidec., 50 mp, mobilat, utilat, inchiriere apartament 2 camere zona Piata Presei Libere. **450 €;** ☎0764.951.100 exelloimobiliare@gmail.com

367. **Piata** Progresu dec., mobilat partial, utilat, proprietar, ap. 2 camere, mobilat, utilat partial. Pret 200 de euro luna plus una garantie, **200 €;** ☎0722.971.180

368. **Piata** Romana dec., 55 mp, mobilat, utilat, bld. Magheru, str. George Enescu 2 camere dec et 7/9 suprafata 55 mp mobilat utilat complet bloc anvelopat termic an constructie 1980 prima inchiriere se inchiriaza pe termen lung liber avans 2+1 neg. **499 €;** ☎0758.085.005

369. **Piata** Romana semidec., 60 mp, mobilat, utilat, inchirez apartament 2 camere, zona Piata Romana, semidec., bucatarie open space, recent renovat, mobiler modern. Pret 2000 lei / luna. Telefon: **2.000 L;** ☎0722.323.952/ 0729.942.278 ioanapaun81@gmail.com

370. **Piata** Romana, Piata Amzei, etaj 5/5 dec., 53 mp, mobilat, utilat, 1948 an constructie, apartament 2 camere de inchiriat pe Strada Biserica Amzei, etaj 5/5, 53 mp, centrala proprie, bloc de beton, geam la baie, orientat pe Nord-Estwww.realkom.ro **450 €;** ☎0740.620.112 marian.popa@realkom.ro

371. **Piata** Sudului, 2 camere mobilat, utilat dec., 55 mp, mobilat, utilat, De inchiriat 2 camere 55 mp, dec., mobilat si utilat, renovat, etajul 3/10 la 5 minute (500 m) de metrou Piata Sudului si mall Sun Plaza,Pret negociabil. www.amcestate.ro **360 €;** ☎0723.292.446 office@amces-tate.ro

372. **Piata** Sudului, Piata Resita, Berceni 60 mp, mobilat, utilat, ap. 2 cam. semidec. mobilat si utilat complet stil duplex, centrala proprie, tv lcd, sistem home cinema, reabilitat termic, ocazie, tel. **250 €;** ☎0722.419.749/ 0749.289.344/ 0765.996.963 stoiangeorge1983@yahoo.co.uk

373. **Piata** Veteranilor, Militari semidec., 52 mp, mobilat, utilat, Proprietar 2 camere Militari, Veteranilor, Iuliu Maniu. **330 €;** ☎0767.366.972 cristealiviuionut@yahoo.com

374. **Piata** Victoriei, dec., 60 mp, mobilat, utilat, Banu Manta, imobil 2016, renovat lux, mobilat nou, utilat complet, aer conditionat, centrala proprie, loc parcare subteran, adiacent Titulescu, Ion Mihalache, Kisseleff **700 €;** ☎021.319.78.04/ 0723.515.199 oli_daniel@yahoo.com

375. **Piata** Victoriei, 60 mp, mobilat, utilat, Guvern, bloc 1992 reabilitat termic, renovat lux, mobilat nou, utilat complet, aer conditionat, adiacent Dorobanti, Piata Romana, Stefan cel Mare, Aviatorilor. **700 €;** ☎021.319.78.04/ 0724.257.295 silviuatlas@yahoo.com

376. **Piata** Victoriei, Banu Manta, inchiriez ap 2 cam dec., mobilat, utilat, Apartament dec., mobilat si utilat complet modern. Etaj 4/10, vedere spate, bloc izolat termic, masina de spalat, acces rapid la mijloacele de transport in comun. 1 luna chirie plus 1 luna de garantie. **395 €;** ☎0739.430.161

377. **Pipera** semidec., 56 mp, mobilat, utilat, inchirere apartament ultra modern in zona Pipera. **430 €;** ☎0764.951.100

378. **Pipera** Iancu Nicolae bloc nou dec., 60 mp, mobilat, utilat, stradal, vedere in lateral, Mall Baneasa 7min. bloc nou 2010, 1/3, centrala proprie, loc de parcare in garaj subteran, mobilat nou modern, utilat, accesibil imediat, contract legal, **380 €;** ☎0722.614.867/ 0723.947.833

379. **Pipera,** Iancu Nicolae, Rose Residence 2, semidec., 65 mp, mobilat, utilat, privatehouse.ro va propune spre inchiriere un apartament in zona Pipera. Inchiriere apartament 2 camere Pipera, Bd. Pipera intersectie cu Iancu Nicolae, stradal, Rose Residence 2, bloc 2017. **500 €;** ☎0741.773.257 simona@privatehouse.ro

380. **Pipera,** Iancu Nicolae, Rose Residence 2, semidec., 65 mp, mobilat, utilat, totul nou, privatehouse.ro va propune spre inchiriere un apartament in zona Pipera.Â Inchiriere apartament 2 camere Pipera, Bd. Pipera intersectie cu Iancu Nicolae, stradal, Rose Residence 2, bloc 2017. **500 €;** ☎0741.773.257 simona@privatehouse.ro

381. **Pipera,** Scoala Americana, New Point, totul nou semidec., 55 mp, mobilat, utilat, privatehouse.ro va propune spre inchiriere un apartament in zona Pipera. Inchiriere apartament 2 camere Pipera, langa Scoala Americana, Complex New Point, bloc 2018. **500 €;** ☎0741.773.257 simona@privatehouse.ro

382. **Pipera,** Scoala Americana, New Point, totul nou, semidec., mobilat, utilat, privatehouse.ro va propune spre inchiriere un apartament in zona Pipera. Inchiriere apartament 2 camere Pipera, langa Scoala Americana, Complex New Point, bloc 2018. **500 €;** ☎0741.773.257 simona@privatehouse.ro

383. **Pipera,** Scoala Americana, New Point, totul nou, semidec., 55 mp, mobilat, utilat, privatehouse.ro va propune spre inchiriere un apartament in zona Pipera.Â Inchiriere apartament 2 camere Pipera, langa Scoala Americana, Complex NewÂ Point, bloc 2018, **500 €;** ☎0741.773.257 simona@privatehouse.ro

384. **Pipera,** Scoala Americana, New Point, totul nou, semidec., 64 mp, mobilat, utilat, privatehouse.ro va propune spre inchiriere un apartament in zona Pipera.Â Inchiriere apartament 2 camere Pipera, langa Scoala Americana, Complex NewÂ Point, bloc 2018. **500 €;** ☎0741.773.257 simona@privatehouse.ro

385. **Plaza** Romania, Drumul Taberei, Lujerului,Moghioros semidec., 55 mp, mobilat, utilat, Apartamentul este liber si disponibil, intr-un bloc reabilitat, pe str. Brasov, la etajul 2/10. Este semidec., complet utilat si mobilat. Ofera acces facil la mijloacele de transport in comun. **1.400 L;** ☎0769.088.452 florin.racu@gmail.com

386. **Polona** semidec., 54 mp, nemobilat, utilat, Dacia Eminescu Polona, apartament renovat total 2018 in vila, zona linistia, pretabil cabinet sau locuinta. **480 €;** ☎0722.458.071

387. **Polona, Bucuresti, sect. 1 113 mp, mobilat, utilat, Pozitie exclusivista, liniste, lumina, vegetatie si siguranta. Ap. 3 din 2 camere de lux, amenajat, mobilat elegant clasic si dotat complet, pentru chiriasi deosebiti. Et. 3/3 cu ascensor exclusiv, in vila, an 2008, la curte civilizata, cu loc de parcare si porti automate. Terasa mare si frumos amenajata. Mobilier de stejar si aparatura completa, cablu TV, internet, termopan, plase insecte, aer conditionat, izolare termica, centrala in condensatie. Nu copii si animale de companie. Minim 1 an. Colaboram cu ag. imobiliare. 899 €; ☎0721.535.103**

388. **Polona,** Stefan cel Mare, 2 camere semidec., 57 mp, mobilat, utilat, 2 camere semidec., etaj 1/8, apartamentul este renovat recent **520 €;** ☎0755.335.562/ 0761.393.936

389. **Popesti** Leordeni, dec., 64 mp, mobilat, utilat, str. Paraul Rece, ap. 2 camere dec, mobilat, utilat, cu o suprafata utila de 53mp, plus balcon, 11 mp, situat la etajul 1/3, centrala proprie, c-tie 2011, parchet, gresie, faianta, liber, contract Anaf **320 €;** ☎0724.590.266/ 0747.080.813 steluta.sterpu@eurociityestate.ro

390. **Precupetii** Vechi nr. 51, mobilat, 2 camere la curte comuna, baie, bucatarie, modern, **300 €;** ☎0733.792.159

391. **Prelungirea** Ghencea, apartament 2 camere, 76 mp, mobilat, utilat, apartament 2 camere, 76 mp, etaj 3/4, bloc 2008, caramida, zona Prelungirea Ghencea, Cartier Latin, extrem de curat, spatios, imbunatatiri, gresie, faianta, parchet, termopan, usa metalica, balcon. **330 €;** ☎0745.368.186 rtrbgdn@yahoo.com

392. **Prima** Inchiriere! Aartament 2 camere mobilat utilat PREMIUM Metrou Titan dec., 77.00 mp, mobilat, utilat, **500 €;** ☎0725.540.400 vlad@vladtrimbitasu.ro

393. **Primaverii** - Jean Monnet dec., 52 mp, mobilat, utilat, Maxim Gorki, 1/2, mobilat si utilat complet, prima inchiriere, centrala termica proprie, masina spalat vase, alarma, aer conditional, liber, acces rapid: Aviatorilor, Dorobanti, Herastrau, Floreasca, **599 €;** ☎0723.840.830 costin@evogrup.ro

394. **Pucheni** 73A-73B Rahova sector 5 Bucuresti dec., 56 mp, mobilat partial, utilat partial, inchiriere, 2 camere, spatios, bloc nou, situat in complex residential, corp A, p/7, finisaje moderne, centrala proprie, tamplarie Rehau, usa antiefractie, apometre, pretabil pentru salon/ birou **300 €;** ☎0722.635.305 office.savudragos@gmail.com

395. **Pucheni** 73A-73B Rahova sector 5 Bucuresti dec., 56 mp, mobilat partial, utilat partial, inchiriere, 2 camere,spatios, bloc nou, situat in complex residential, corp A, p/7, finisaje moderne, centrala proprie, tamplarie Rehau, usa antiefractie, apometre, pretabil pentru salon/birou **300 €;** ☎0722.635.305 office.savudragos@gmail.com

396. **Rahova** semidec., 55 mp, mobilat, utilat, Rahova, Margeanului, stradal, oferim spre inchiriere apartament cf. 1 mobilat complet, la et. 6/8, frigider, masina spalat, gresie, parchet. Liber. **300 €;** ☎0722.542.692 pavimobiliare@yahoo.com

397. **Rahova** apartament 2 camere semidec., 60 mp, mobilat, utilat, 2 camere, et. 6, mobilat modern si utilat complet, aer conditional, 2 tv, aragaz cu hota, frigider, masina de spalat, jacuzzi, gresie, faianta, parchet, usa metal, termopane, 1+1, contract anaf. **350 €;** ☎0769.295.125

398. **Rahova,** in apropiere de Liberty Mall semidec., 60 mp, mobilat, utilat, -parc Sebastian, etaj 1/9, bloc 1991, complet modern, parchet, gresie, faianta, termopane, masina de spalat, usa metalica, liber, **299 €;** ☎0758.098.944

399. **Rahova,** Salaj 20 min de Piata Unirii semidec., 45 mp, mobilat, utilat, ap. este utilat si mobilat, centrala gaze (o folositi numai cand sunteti acasa), g, f, usa metalica, aer conditionat, confortabil este pe Sos Salaj la 20 min de Piata Unirii Ratb 117, 220, 139. **230 €;** ☎0721.045.585 nicandro@email.com

400. **Raul** Doamnei, Prelungirea Ghencea, semidec., 50 mp, mobilat, utilat, 2 camere. Situat la parter, intr-o zona linistita. Disponibil imediat. **275 €;** ☎0725.023.174 roxana.adriana.bucur@gmail.com

401. **Regie,** Grozavesti, bloc 2017, Onix Residence dec., 60 mp, mobilat, utilat, Inchiriez apartament 2 camere, bloc 2017, Onix Residence, zona Regie, Grozavesti, 5 min metrou, totul nou, apartamentul a foost locuit 6 luni, dec., suprafata aprox 60 mp, etaj 11/11, **550 €;** ☎0764.529.841

402. **Regie,** Politehnica, Grozavesti, dec., 52 mp, mobilat, utilat, inchiriere apartament 2 camere, 52 mp, dec., Grozavesti, Regie, **450 €;** ☎0722.434.557

403. **Rin** Grand Hotel, Vitan Barzesti, Splaiul Unirii dec., 55 mp, mobilat, utilat, Include abonament centru SPA non-stop chiar in hotel, 9/15, complet utilat/mobilat lux, intretinere inclusa cu tot cu energie electrica si gaze,parcare in garaj subteran, loc ioaca copii-toate monitoriz. **600 €;** ☎0755.022.290/ 0758.323.323 office@imobservicecenter.ro

404. **Romana** Bdul Dacia dec., 50 mp, nemobilat, utilat, Romana la 5 minute metrou, inchiriem apartament stradal, nemobilat situat la etj 2/3, renovat faianta, gresie, parchet, termopan. Acest apartament poate fi Â©nchiriat pentru firma/locuit **300 €;** ☎0722.542.692/ 0761.532.117 pavimobiliare@yahoo.com

405. **Romana,** semidec., 50 mp, mobilat partial, utilat, inchiriere apartament 2 camere Amzei. Spatios, luminos, dispune de spatii depozitare, aer conditionat, centrala proprie, parcare. Acces rapid catre Calea Victoriei, Piata Amzei, Cismigiu, Universitate. **420 €;** ☎0757.704.332 alexandru.ion@houseadvisers.ro

406. **Romana,** Amzei, dec., 55 mp, mobilat, utilat, apropiere metrou, magazine, non-stop, renovat recent, utilat complet, mobilat modern, centrala termica proprie (bloc), contorizat, pret 390 e, **390 €;** ☎0738.626.996

407. **Romana,** Universitate, 2 camere dec., 55 mp, mobilat, utilat, 2 camere ultracentral, suprafata 55 mp, an constructie 1978, etaj 2/8, **440 €;** ☎0755.335.562

408. **Romana,** Universitate, Cismigiu, dec., 55 mp, mobilat, utilat, apartament cu vedere la parcul Cismigiu, apropiere parc, mobilat, renovat si utilat 2017, zona linistita, balcon, ac, lux, **440 €;** ☎0738.626.996

409. **Rond** Alba Iulia, mobilat, utilat, particular inchiriez ap. 2 camere, vedere spre rond, renovat, **450 €;** ☎0765.440.882

410. **Sala** Palatului, 2 camere dec., 55 mp, mobilat, utilat, 2 camere Sala Palatului apartamentul este renovat si mobilat modern **430 €;** ☎0755.335.562

411. **Sala** Palatului, Parc Cismigiu, Stirbei Voda semidec., 48 mp, mobilat, utilat, Piata Iosif Sava etaj 2/8, modern si curat **430 €;** ☎0734.930.841 adrian@adrian-ciorita.ro

412. **Sebastian,** bloc Mega Image, dec., 55 mp, mobilat, utilat, inchiriez apartament bloc nou, 50 metri complet mobila, etaj 12/13 zona Sebastian **400 €;** ☎0722.833.307 robertpopa77@gmail.com

413. **Sebastian,** BRD, Trafic Greu semidec., 55 mp, mobilat, utilat, Agentie, 2/8, semidec, mobilat si utilat complet, multiple imbunatatiri, foarte curat, contorizat, liber, apropiere Ratb, piata, parc, Kaufland, Carrefour, 4 statii Unirii, Liberty Mall, pret fix, 1+1 **300 €;** ☎0768.580.861

414. **Sebastian,** Rahova, dec., 50 mp, mobilat, utilat, prima inchiriere, apartament 2 camere dec., renovat complet 2018. **425 €;** ☎0741.955.650 razvan.trainguri@gmail.com

415. **Sector** 1, Piata Chibrit, nemobilat, inchiriez ap. 2 camere, bloc nou, curte interioara separata, pretabil pt. firma sau familie, **400 €;** ☎0723.378.228

416. **Secuilor,** zona Brancoveanu, proprietar, 52 mp, mobilat, utilat, toate conditiile, **300 €;** ☎0765.480.146

417. **Soseaua** Fundeni, mobilat, utilat, mobilat, zugravit, utilat, zona buna, peisaj superb, lux, curte, terasa, parcare, utilitati incluse. **1.600 L;** ☎0722.707.325

418. **Soseaua** Fundeni, nr. 159 semidec., 53 mp, mobilat, utilat, prima inchiriere, Fundeni Tower, cochet si modern utilat, mobilat, parcare, paza, supraveghere video, imobil nou, stradal. Plata 1 luna + 1 luna garantie **400 €;** ☎0739.620.626 tomah.ahmed@sirgrup.ro

419. **Soseaua** Giurgiului, Drumul Gazarului semidec., 40 mp, mobilat, utilat, Particular inchiriez ap. 2 cam, scara reabilitata interior, sdec, g, f, t, a, monitorizare video, bloc, izolat interior,, mobilat, utilat, curat, doar familii, politisti militari sau fete. **1.100 L;** ☎0724.057.183

420. **Spital** Floreasca, renovat lux, mobiliat Mobexpert semidec., 55 mp, mobilat, utilat, recent renovat, finisaje superioare, mobilat Mobexpert, vedere pe spate, multa liniste, luminos, bloc izolat termic, usi lemn masiv, 2 dressinguri. Langa Dorobanti, Victoriei, Dacia, Romana, Eminescu. **550 €;** ☎0757.406.081

421. **Splaiul** Independentei, 20 Th Residence, dec., 68 mp, mobilat, utilat, de lux, mobila comanda, 2 x led tv, 2 x ac inverter, centrala proprie, vedere superba lacul Morii si strandul Magic Place. Contract Anaf. Parcare proprie. **500 €;** ☎0768.901.007 cristian.mihaila@galaxyimob.ro

422. **Splaiul** Unirii nr 9, Vitan Barzesti, Confort City dec., 65 mp, mobilat, utilat, dec, SU 65 mp, lux, mobilat si utilat, ff. curat, ac, centrala proprie, costuri f mici la intertinere, RATB 223 (metrou Mihai Bravu la 4 statii de autobus=20 min), liber va puteti muta imediat. **270 €;** ☎0744.782.093 mariana.samoila@gmail.com

423. **Stefan** cel Mare dec., 55 mp, mobilat, utilat, apropiere metrou, vedere spate, etaj 2/8, 55 mp, dec., g, f, p, t, ac, um, pret 340 Euro, liber, bloc reabilitat **340 €;** ☎0738.626.996

424. **Stefan** cel Mare semidec., 56 mp, mobilat, utilat, inchiriere apartament cu 2 camere in zona Stefan cel Mare. **350 €;** ☎0764.951.100

425. **Stefan** cel Mare semidec., 47 mp, mobilat, utilat, Inchiriere apartament de 2 camere zona Stefan cel Mare **320 €;** ☎0764.951.100 exelloimobiliare@gmail.com

426. **Stefan** cel Mare semidec., 55 mp, mobilat, utilat, inchiriez apartament 2 camere in zona Stefan cel Mare. **400 €;** ☎0762.000.920

427. **Stefan** cel Mare semidec., mobilat, utilat, Stefan cel Mare inchiriez apartament 2 camere lux, in vila, 83 mp, dec., etajul 1, mobilat/ utilat modern, bucatarie 4.64 mp + living 47.46 mp = open space, gresie, faianta, parchet, termopan, **575 €;** ☎0725.073.075 valentinacalitoiu.imob@gmail.com

428. **Stefan** cel Mare, semidec., mobilat, utilat, Lizeanu, cf 1, et 3/7, mobilat si utilat complet, inclusiv masina de spalat vase, vedere spate, 10 min metrou Obor, se poate completa mobilierul la cerere. **330 €;** ☎0727.884.946/ 0745.087.966 office_treibrazi@yahoo.com

429. **Stefan** cel Mare, semidec., 60 mp, mobilat, utilat, Obor, Mosilor, etaj 7/8, apartament 2 camere, dining room, mobilat si utilat complet, bucatarie amenajata in logie, balcon inchis, hol+dressing, baie cu geam, g, f, p, t, um, liber. **325 €;** ☎0724.265.155 cir_marius@yahoo.com

430. **Stefan** cel Mare, semidec., 60 mp, mobilat, utilat, Stefan cel Mare 3 minute de gura de metrou, apartament 2 camere vedere stradala, et 2/8, mobilat/utilat complet, primii chiriasi, bloc reabilitat cu imbunatatiri, aer conditionat, loc parcare, asigurat liber. **400 €;** ☎0732.717.111/ 0742.730.047 dolhaschi2004@yahoo.com

431. **Stefan** cel Mare,Barbu Vacarescu,2 min.metrou dec., 67 mp, mobilat, utilat, et. 2/8 reabilitat termic, in bloc 1990, renovat, nou. Linie metrou: Timpuri Noi, Dristor, Iancului, Victoriei. Langa: Dorobanti, Floreasca, Aviatiei, Romana. Este liber. **480 €;** ☎0771.542.321/ 0728.054.245 davidescu.aurelian@gmail.com

432. **Stirbei** Voda, dec., 60 mp, mobilat, utilat, particular Stirbei Voda, apartament 2 camere dec.e ultracentral, stradal. 450 euro. **450 €;** ☎0728.575.774/ 0728.575.774 mihailpc@yahoo.com

433. **Str.** Aliorului intre bd Obregia si Emil Racovita dec., 57 mp, mobilat, utilat, Et. 8 /10, parchet nou, mobila noua in procent de 80%, foarte curat, acces imediat la statii de autobuz si troleibuz, st de metrou Piata Sudului si mall Sun Plaza 3 statii distanta cu RATB, **255 €;** ☎0723.312.883/ 0723.295.511 danamirceamarius@yahoo.com

434. **Strada** Icoanei, semidec., 55 mp, mobilat, utilat, apartament 2 camere in vila (str Icoanei nr 78), mansarda, aer conditionat, masina spalat, gresie, faianta, temopan, aragz, frigider, hota. loc de parcare. Disponibil imediat **390 €;** ☎0747.359.366 octavia_teodorescu@yahoo.com

435. **Teiul** Doamnei- Laptari Tei, 2 cam.de inchiriat dec., 55 mp, mobilat, utilat, cf. 1, etaj 8/8, 2 lifturi, aer conditionat, foarte curat. Contract ANAF, zona verde. 1+1 garantie, liber, **270 €;** ☎0757.400.300 neagut65@gmail.com

436. **Theodor** Pallady dec., 46 mp, mobilat, utilat, inchiriere apartament 2 camere in zona Theodor Pallady. **310 €;** ☎0764.951.100

437. **Timisoara,** Plaza semidec., 45 mp, mobilat, utilat, apartament cu 2 camere, mobilat, utilat complet, situat pe Aleea Campul Cu Flori, in apropiere de Bd. Timisoara, mai exact, in spatele magazinului Profi, curat, liber **300 €;** ☎0761.200.831 smchristian13@yahoo.com

438. **Timpuri** Noi, dec., 60 mp, mobilat, utilat, 2 camere, in apropierea metroului si a facultatilor, dec., foarte spatios, parcare ADP, etaj 1/8, constructie 1984, mobilat si utilat complet. **360 €;** ☎0738.626.996

439. **Timpuri** Noi, dec., 54 mp, mobilat, utilat, Avalansei, apartament, in stare foart buna, mobilat si utilat, foarte aproape de facultate, ideal pt. studenti **400 €;** ☎0722.465.875

440. **Timpuri** Noi, dec., 55 mp, mobilat, utilat, inchiriere apartament de 2 camere in zona Timpuri Noi. **360 €;** ☎0764.951.100 exelloimobiliare@gmail.com

441. **Timpuri** Noi, semidec., 60 mp, mobilat, utilat, metrou, super oferta, confort 1, renovat nou, mobila noua, modern, utilat complet (aragaz, tv, frigider, masina de spalat, ac), cu imbunatatiri (marmura pe jos, faianta, parchet, t, um), **315 €;** ☎0762.079.095/ 0725.691.900

442. **Timpuri** Noi, Sincai, 2 camere dec., 55 mp, mobilat, utilat, 2 camere Tiimpuri Noi, apartamentul este dec. suprafata 55 mp, etaj 2/8 **385 €;** ☎0755.335.562

443. **Tineretului** mobilat, utilat, Bd Tineretului, ap de 2 camere de inchiriat disponibil imediat. **470 €;** ☎0744.102.040 nic.cojocaru@gmail.com

444. **Tineretului** stradal metrou Sincai Pta Norilor et.1 dec., 57 mp, mobilat, utilat, Decomandat, renovat recent, gresie faianta, parchet, termopan, mobilat modern, bucatarie utilata recent, electrocasnice noi, liber, contorizat, 2 minute metrou, 2 min parc, Pta Norilor, Timpuri Noi, Nerva Traian. **450 €;** ☎0755.080.420/ 0755.075.902

445. **Tineretului,** dec., mobilat, utilat, 2 cam., cf. 1, 5/10, imb., pe termen lung, 1+1, **300 €;** ☎0762.146.702/ 0737.216.782

446. **Tineretului,** dec., mobilat, utilat, dec., apropiere parc si metrou, mobilat, renovat si utilat 2016, zona linistita, balcon, 57mp, AC, parcare ADP, etaj 2/8, liber, ap a fost renovat pt uz propriu, pret 370 E. **370 €;** ☎0738.626.996

447. **Tineretului,** dec., 50 mp, mobilat, utilat, Sincai, apartament spatios, recent renovat, complet utilat si mobilat, gresie, faianta, parchet, t , aer cond, apropiere metrou. **390 €;** ☎0742.010.600

448. **Tineretului,** dec., 58 mp, mobilat, utilat, Taverna lui Calinescu, etaj 6/10, gresie, faianta, parchet, termopan, mobilat si utilat complet, liber, scara curata si fara restantieri, 7-10 min. statii de metrou, 2 min. parc si parcare. Agentie **300 €;** ☎0721.843.450 sorinambientimobiliare@yahoo.com

449. **Tineretului,** Cantemir, 2 camere dec., 57 mp, mobilat, utilat, 2 camere dec.e la 5 min. de gura de M. Tineretului **390 €;** ☎0755.335.562

450. **Tineretului,** Metrou, semidec., 52 mp, mobilat, utilat, mobilat modern, bucataria utilata, masina de spalat, balcon inchis, gresie, faianta, parchet, termopan, aer conditionat, liber, acces 1 minut metrou Tineretului, Cantemir, Unirii, Sincai, Timpuri Noi. **340 €;** ☎0729.323.433

451. **Tineretului,** metrou, parc, Norilor,primii chiriasi semidec., 55 mp, mobilat, utilat, parter inalt/8, totul nou, amenajat recent, canapea extensibila, dormitor matrimonial KIKA, pat matrimonial mare 180x200 cm, gresie, masina de spalat, cuptor cu microunde, frigider, aragaz, faianta, parchet. **410 €;** ☎0766.187.781

452. **Tineretului,** parc Tineretului, 5 min. metrou dec., 55 mp, mobilat, utilat, 5 min. metrou Tineretului, vedere parc, bloc reabilitat, prima inchiriere, renovat, etaj 4/9, mobilat modern nou, utilat complet, parchet, termopan, aer cond, balcon, loc parcare, scara impecabila, zona verde, liber **500 €;** ☎0762.570.107

453. **Tineretului,** parc, dec., 58 mp, mobilat, utilat, 2 camere, 58 mp, dec., mobilat si utilat lux **380 €;** ☎0738.626.996

454. **Tineretului,** Piscului, dec., 56 mp, mobilat, utilat, etaj 4/8, dec., mobilat modern, utilat, termopan, aer conditionat, masina spalat, lcd, foarte curat, liber. Exclus studenti. Vecinatati: parc Tineretului, metrou Tineretului, Piata Norilor. Cu contract **400 €;** ☎0728.736.846

455. **Tineretului,** stradal, Palatul Copiilor, semidec., 60 mp, mobilat, utilat, Tineretului, stradal, Palat Copiilor, parcare, 8/8, balcon 8 m, nou mobilat/utilat modern, 2 aer cond., 1 cuplu sau o persoana, fara copii, animale, nefumatori, seriozitate, proprietar. **420 €;** ☎0722.483.748 dan_dura2000@yahoo.com

456. **Tineretului,** Timpuri Noi, inchiriez ap 2 cam, dec., mobilat, utilat, Mobilat si utilat, mobilier modern, masina de spalat vase, AC, canapea extensibila, spatii de depozitare, hota, cablu tv, internet. Acces rapid la parc, mijloacele de transport, piata, banci, magazine. **390 €;** ☎0739.430.161

457. **Titan** semidec., 54 mp, mobilat, utilat, 1 Decembrie, Auchan, bloc stradal, reabilitat, acces metrou/ratb, 54 mp, semidec., termopan, gresie, faianta, parchet, foarte ingrijit, mobilat modern, utilat complet, hota, aer conditionat, tv, liber **280 €;** ☎0728.415.944/ 0745.540.560

458. **Titan** semidec., 56 mp, mobilat, utilat, inchiriere apartament 2 camere in zona Titan. **350 €;** ☎0764.951.100

459. **Titan** dec., 60 mp, mobilat, utilat, Inchiriere apartament de 2 camere zona Titan **330 €;** ☎0764.951.100 exelloimobiliare@gmail.com

460. **Titan** semidec., 50 mp, mobilat, utilat, Inchiriere apartament de 2 camere zona Titan **320 €;** ☎0764.951.100 exelloimobiliare@gmail.com

461. **Titan** dec., mobilat, utilat, Postavarului, ap 2 cam, 50 mp, mobilat si utilat, aragaz, frigider, masina de spalat, termopan, usa metalica, curat, liber **280 €;** ☎0787.763.997

462. **Titan** la 1 minut metrou si Parc IOR dec., 56 mp, mobilat, utilat, apartament deosebit, reamenajat integral, instalatii electrice si sanitare noi, pereti ref?cut integral, aer conditionat, mobila nou nouta, utilat complet, Prima inchiriere, pt pretentiosi, liber, **430 €;** ☎0728.879.794/ 0728.879.798

463. **Titan** parc dec., 55 mp, mobilat, utilat, metrou Nicolae Grigorescu, dec., etajul 6 din 10, mobilat modern si utilat complet, spatios. Vecinatati: Camil Ressu, Park Lake, Dristor, Ramnicu Sarat, Liviu Rebreanu, Ambrozie. OIA 125057, **400 €;** ☎0752.099.439 office@catalog-rezidential.ro

464. **Titan,** dec., 58 mp, mobilat, utilat, apropiere metrou, parc, zona linistita, etaj 2/8, gresie, faianta, parchet, termopan, aer cond., usa metalica, liber, renovat recent, mobilat si utilat lux, **330 €;** ☎0738.626.996

465. **Titan,** semidec., 52 mp, mobilat, utilat, inchiriere apartament 2 camere zona Titan. Agentie: 50%comision. **380 €;** ☎0764.951.100

466. **Titan,** 1 Decembrie, Auchan dec., 55 mp, mobilat, utilat, proprietar, inchiriez apartament 2 camere str Ciucea, proaspat zugravit, dec., mobilat modern, utilat complet, et. 3/10, bloc reabilitat termic, metrou 10 min, termen lung **350 €;** ☎0725.376.641

467. **Titan,** Auchan, dec., 54 mp, mobilat, utilat, 2 camere in suprafata utila de 54 mp e oferita spre inchiriere la etajul 8 din s, p+ 8 al unui in bloc. Imobilul, este confort 1, dec., mobililat si utilat complet , loc de parcare **280 €;** ☎0724.226.342/ 021.312.59.99 cristian@k-imobiliare.ro

468. **Titan,** bd. Nicolae Grigorescu, apropiere metrou dec., 48 mp, mobilat, utilat, apartament dec., mobilat si utilat, totul nou, prima inchiriere, et. 1/2, bloc dat in folosinta in 2018, la aproximativ 15 min mers metrou Nicolae Grigorescu, inchiriere pe termen lung. **230 €;** ☎0724.658.249

469. **Titan,** Policlinica, semidec., mobilat, utilat, Burdujeni, 2 camere, etaj 4/10, semidec., renovat recent, mobila noua, balcon inchis, utilat, bloc izolat termic, apometre, repartitoare, langa scoala, parc, termen lung. **350 €;** ☎0722.625.492/ 021.321.10.20 office@credoamg.ro

470. **Titulescu,** Banu Manta, 2 camere dec., 55 mp, mobilat, utilat, 2 Camere Titulescu suprafata 55 mp etaj 4/8 **410 €;** ☎0755.335.562

471. **Titulescu,** Gara, dec., mobilat, utilat, ap. 2 camere (12 si 10 mp), demisol vila, intrare separata, centrala termica cu contor, mici spatii suplimentare, **250 €;**

Imobiliare închirieri 3 CAMERE

Apartamente

3 camere

1. **1 Decembrie** 1918, metrou 15 minute, dec., nemobilat, neutilat, Jean Steriadi, strada Drumul Gura Fagetului, constructie 2018, etajul 1 din 4, 2 gr sanitare, 2 balcoane, complet nou, nemobilat, centrala, liber, bloc locuit complet, termen lung **350 €;** ☎0728.777.132 office@ramax.ro

2. **1 Decembrie** 1918, metrou 15 minute, dec., 75 mp, nemobilat, neutilat, Jean Steriadi, strada Drumul Gura Fagetului, constructie 2018, parter cu gradina, 2 gr sanitare, 2 balcoane, complet nou, nemobilat, bucatarie mobilata, loc parcare la subteran 50 euro, centrala, termen lung. **400 €;** ☎0728.777.132 office@ramax.ro

3. **13 Septembrie,** Panduri dec., 90 mp, mobilat, utilat, Ionita Cegan nr. 7, inchiriez apartament 3 camere lux, etaj 4/8, complet mobilat si utilat ultramodern, nou, finisaje de calitate superioara, gersie, faianta, parchet, **550 €;** ☎0725.073.075 valentinacalitoiu.imob@gmail.com

4. **3 camere** Otopeni dec., 90 mp, mobilat, utilat, **450 €;** ☎0722.459.956 iacobdaniel@galaxyimob.ro

5. **3 camere** Vitan Mall - dec. - renovat dec., 82 mp, mobilat, utilat, **430 €;** ☎0734.709.930 beatrice@galaxyimob.ro

6. **Antena** 1, Herastrau-resedinta de lux semidec., 88 mp, mobilat, utilat, 3 camere, 2 bai, imobil 2010, mobilat si utilat complet modern, vedere lacul Baneasa, parcare proprie, etaj 3, centrala termica proprie, aer conditionat. **600 €;** ☎0731.877.269/ 0731.877.269 prometeuimobiliare@yahoo.com

7. **Aparatorii** Patriei dec., 70 mp, mobilat, utilat, 3 camere, dec., 2 grupuri sanitare, apropiere metrou, centre comerciale, zona foarte linistita si civilizata, bloc anii 80. **300 €;** ☎0724.724.128 alexalinoprea@yahoo.com

8. **Apartament** 3 cam. de inchiriat in Dorobanti, Primaverii 7 min metrou Aviatorilor, semidec., 70 mp, mobilat, utilat, **670 €;** ☎0724.808.552 matei@mateipantea.ro

9. **Apartament** 3 Camere Politehnica Metrou Lujerului Militari dec., 70.00 mp, mobilat, utilat, **500 €;** ☎0725.540.400 vlad@vladtrimbitasu.ro

10. **Apartament** cu 3 camere in vila Berceni semidec., 80 mp, mobilat, utilat, **400 €;** ☎0785.747.987 ionut.boboc@galaxyimob.ro

11. **Apartament** mobilat I Dristor - Metrou I Cu loc de parcare inclus dec., 80 mp, mobilat, utilat, **450 €;** ☎0752.703.232 sorin@sorinraducu.ro

12. **Aviatiei** dec., mobilat, utilat, Particular, etaj 1/4, zona linistita, centrala proprie **500 €;** ☎0729.383.218

13. **Aviatiei,** semidec., 80 mp, mobilat, utilat, Apartament mobilat si utilat, situat pe bd.Alexandru Serbanescu, langa Crystal Palace, etaj 1/4. Cu exceptia dormitorului mic, restul apartamentului are ferestrele catre partea din spate. Loc de parcare. **530 €;** ☎0767.653.693

14. **Aviatiei,** Baneasa, Phoenicia, Horia Macelariu, semidec., 190 mp, mobilat, utilat, privatehouse.ro va propune spre inchiriere un apartament in zona Baneasa. Inchiriere apartament 3 camere Baneasa, strada Amiral Horia Macelariu, bloc 2000. **1.000 €;** ☎0741.773.257 simona@privatehouse.ro

15. **Aviatiei,** bloc 2015,City Point Residence, dec., 100 mp, mobilat, utilat, Inchiriez apartament 3 camere, bloc 2015, City Point Residence, Aviatiei, la 5 min de mers de statia de metrou Aurel Vlaicu. dec., suprafata aprox 100 m2, etaj 4/11, complet mobilat si utilat (g+f+p+t+um. **800 €;** ☎0764.529.841

16. **Aviatiei,** Complex City Point, bloc 2016, modern, dec., 110 mp, mobilat, utilat, privatehouse.ro va propune spre inchiriere un apartament in zona Aviatiei. Inchiriere apartament 3 camere Aviatiei - Avionului, Complex City Point, bloc 2016. **750 €;** ☎0741.773.257 simona@privatehouse.ro

17. **Aviatiei,** Pipera, Herastrau apartament 3 camere semidec., 90 mp, mobilat, utilat, lux modern, spatios, practic, calduros iarna, racoros vara, inconjurat de spatii verzi, ferit de zgomotul traficului, aproape de statia de metrou Aurel Vlaicu, la nici 10 minute de parcul Herastrau **840 €;** ☎0731.444.888 sorina@regency-imobiliare.ro

18. **B-dul** Unirii, nr. 33, bl. A2, et. 1, ap. 1 dec., 83 mp, mobilat, utilat, Proprietar, ap. 3 camere, dec., spatios, f. luminos, stradal, renovat recent, mobilat modern, utilat complet, 2 bai, 3 balcoane- unul inchis. 2 ser conditionat, 2 min. pana la metrou Unirii. **870 €;** ☎0734.811.568/ 0729.109.521 ameliagutaga@yahoo.com

19. **Baba** Novac dec., 65 mp, mobilat, utilat, Inchiriez apartament 3 camere, zona Baba Novac, etaj 6 din 8, dec., bloc din 1984, 2 bai, mobilita si utilat, bloc reabilitat **450 €;** ☎0743.060.802 amabo.imobiliare@yahoo.com

20. **Baicului,** Complex Ghica Plaza, dec., 120 mp, mobilat, utilat, 3 camere Ansamblul Rezidential Doamna Ghica Plaza, zona Baicului, situat la etajul 3/15, bloc construit in 2009,120 mp, compartimentare de tip semidec., compus din: doua dormitoare, living. **550 €;** ☎0745.502.099 adipiciu@gmail.com

21. **Baneasa,** semidec., 98 mp, mobilat, utilat, ap nou lux, 2007 str. Pechea, langa spitalul Medicover. Mobilat complet Mobexpert, utilat complet inclusiv masina spalat vase (Bosch, Samsung, LG, Indesit, etc), CT proprie **725 €;** ☎0740.005.600 bogdan.dancau@gmail.com

22. **Baneasa,** dec., 135 mp, mobilat, utilat, imobil 2016 Straulesti, Romatsa, locatie buna. Apartamentele au suprafete intre 130 mp, 160 mp, pe un singur nivel sau tip duplex, finisari lux, se mobileaza la cerere, paza 24 h, garaj subteran, **1.100 €;** ☎0751.053.622/ 0751.053.625 sigmaserviceimob@yahoo.com

23. **Baneasa,** dec., 89 mp, mobilat, utilat, Petrom City, 2 bai, terasa 15 mp, mobila moderna, lift, etaj 3/5, parcare subterana, sala fitness, piscina, pazа, bloc nou. Proprietar. **900 €;** ☎0769.084.881 sergiu.const@yahoo.com

24. **Baneasa,** Antena 1 semidec., 80 mp, mobilat, utilat, Baneasa pasaj, inchiriez apartament 3 camere lux, imobil nou 2015, etaj 1/4, 80 mp, semi-dec., mobilat si utilat complet nou, 2 bai, TV led 80 cm, combina frigorifica, aspirator, centrala termic. **550 €;** ☎0725.073.075 valentinacalitoiu.imob@gmail.com

25. **Baneasa,** Aviatiei dec., 70 mp, mobilat, utilat, apartament 3 camere dec., zona Baneasa- Aviatiei pe str. Belizarie intr-un bloc reabilitat, situat la etajul 2 din 4, mobilat si utilat complet, scara civilizata, numeroase mijloace de transport. **490 €;** ☎0722.323.657 office@heramba.ro

26. **Baneasa,** langa Antena1, Bloc 2015, Loc Parcare, semidec., 80 mp, mobilat, utilat, privatehouse.ro va propune spre inchiriere un apartament in zona Baneasa. Inchiriere apartament 3 camere Baneasa - in spatele Antenei 1, strada Paraul Rece, bloc 2015, **550 €;** ☎0741.773.257 simona@privatehouse.ro

27. **Baneasa,** Piata Presei, 3 camere cu gradina proprie dec., 100 mp, mobilat, utilat, 3 camere, situat la p/4 in ansamblu 2016. Gradina proprie 28 mp, accesibila din toate camerele, complet mobilat - utilat lux, centrala proprie, finisaje de exceptie, posibilitate parcare subterana **595 €;** ☎0744.426.287/ 0785.232.323 costi@euroinvest.ro

28. **Baneasa,** Sisesti, Valletta Residence, totul nou, semidec., 90 mp, mobilat, utilat, privatehouse.ro va propune spre inchiriere un apartament in zona Baneasa. Inchiriere apartament 3 camere Baneasa, Sisesti, Valletta Residence, bloc 2017. **650 €;** ☎0741.773.257 simona@privatehouse.ro

29. **Baneasa,** Sos. Gheorghe Ionescu Sisesti, dec., 100 mp, mobilat partial, utilat, Gheorghe Ionescu Sisesti viz de Gradinita lui Matei, 3 cam nemobilat/ mobilat, 85 mp, terasa bucataria mobilata si utilata combina frigorifica, masina spalat vase, cuptor, parcare, contorizare, liber, **500 €;** ☎0743.331.612

30. **Banu** Manta semidec., 70 mp, mobilat, utilat, Inchiriere apartament 3 camere, semidec., 2 bai, 2 balcoane inchise, bucatarie mare, etaj 8 din 8, vedere pe spate, 2 aparate de aer conditionat. **2.050 L;** ☎0722.758.142

31. **Banu** Manta, semidec., 73 mp, mobilat, utilat, etaj 2/10, bloc din 1983, reabilitat termic. Camere spatioase, 2 bai, balcon mare (pe sufragerie si un dormitor). Mobilat pentru birouri. Aproape de mijloacele de transport si de toate facilitatile zonei, **600 €;** ☎0771.155.817

32. **Basarabia-Arena** Nationala, bloc rusesc, particular semidec., 60 mp, mobilat, utilat, apartament mobilat si utilat, renovat, totul nou, contract ANAF, seriozitate maxima, disponibil pe termen lung, zona excelenta, 10 minute pana la metrou, scoli, parcuri, magazine. **380 €;** ☎0742.078.877

33. **Bd.** Unirii, langa Tribunal dec., 105 mp, mobilat, utilat, bloc 1990, 3 camere cf 1, etaj 5/9, frigider, aragaz, masina de spalat, aer conditionat, 2 grupuri sanitare, 3 balcoane, gresie, faianta, parchet, termopan, vedere bulevard, **550 €;** ☎0746.091.481

34. **Berceni** dec., 80 mp, mobilat, utilat, Berceni-Obregia particular inchiriez 3 cam, dec, renovat mobilat modern si utilat complet, 2 gr sanitare. Aer cond, frigider, aragaz, masina de spalat. Bloc reabilitat. La 5 min metrou Piata Sudului **380 €;** ☎0770.756.730

35. **Berceni** semidec., mobilat, utilat, Brancoveanu, statia Lamotesti, apropiere scoala 190, gradinita, 2/4, confort 1, masina de spalat, parchet, termopan, balcon inchis cu termopan, loc de parcare, curat, liber. **280 €;** ☎0724.278.376

36. **Berceni** - Brancoveanu - Budimex semidec., 60 mp, mobilat, utilat, 1/4, proaspat zugravit, termopan, parchet, gresie, faianta, ac, mobilat si utilat complet, liber, bloc civilizat, la 10 minute de metrou si parc, liber, negociabil **350 €;** ☎0761.621.036

37. **Berceni,** semidec., 50 mp, mobilat, utilat, 3 camere, circular, etajul 8/10, complet mobilat si utilat, strada Ulioara, cartier Berceni. **230 €;** ☎0742.885.801/ 0765.967.647 office@imobiliarebucuresti-ilfov.ro

38. **Berceni,** dec., 55 mp, mobilat, utilat, apartament cu 2 camere de inchiriat in sector 4, cu scara interioara. **300 €;** ☎0786.374.191/ 0786.304.250 codreagina@yahoo.com

39. **Berceni,** Cetatea Veche, 78 mp, mobilat, inchiriez ap. 3 cam., an .1980, spatios, excelent pt. 2 cupluri, dotat cu centrala, 2 bai, parchet, frigider si aragaz microunde, 500 euro garantie, **300 €;** ☎0765.361.709

40. **Berceni,** Metalurgiei, Cartier Solar, inchiriez ap. 3 camere, 2018, et. 2/5, cu loc parcare, mobilat si utilat nou, **600 €;** ☎0744.811.801

41. **Berceni,** metrou Piata Sudului pe Sos. Oltenitei semidec., 71 mp, mobilat, utilat, apartament foarte curat,amenajat modern,mobilat si utilat complet (plita, cuptor, hota, televizoare, masina de splata rufe, aer conditionat, etc.) 6/9, baie cu fereastra. Se inchiriaza pe termen lung, **370 €;** ☎0728.820.537

42. **Berceni,** Vacaresti 70 mp, mobilat, utilat, Metrou P-ta Sudului, Complex Rezidential, apartament de lux, complet mobilat si utilat modern, centrala termica, parcare subterana, boxa, AC, balcon, Oltenitei, Delta Vacaresti, Tineretului **400 €;** ☎0761.800.700

43. **Brancoveanu,** Nitu Vasile, metrou 10 minute dec., 71 mp, mobilat, utilat, dec., bloc reabilitat, renovat recent gresie faianta parchet termopan usa metalica aer conditionat, mobilat si utilat, liber, loc parcare ADP, acces metrou, scoala, gradinita, piata, magazine, **400 €;** ☎0722.555.660 advaimob@yahoo.com

44. **Brancoveanu,** zona Budimex, dec., mobilat, ap. 3 camere, cf. 1, modern, et. 4/8, renovat, termen lung, 1+1, **350 €;** ☎0733.955.185/ 0739.442.440

45. **BRD,** Rahova, Sebastian, dec., 65 mp, mobilat, utilat, particular, inchiriez apartament 3 camere BRD Sebastian, bloc anvelopat in 2014, stradal, dec., etaj 6/8, 65 m.p., 2 bai, 2 balcoane, complet mobilat si utilat. Exclus agentii. **350 €;** ☎0744.328.314 kikilinis@gmail.com

46. **Bulevardul Brancoveanu, 70 mp, mobilat, utilat, Petrom Huedin - parculet, bloc reabilitat, stradal, bucatarie mare, 230 €; ☎0748.133.331**

47. **Bulvardul** Chisinau, Zona Diham semidec., 75 mp, mobilat, utilat, inchiriez apartament cochet de 3 camere complet mobilat, 2 bai, living si 2 dormitoare, hol, hol comun inchis, balcon inchis, internet, cablu tv, aer conditionat, la etajul 8/10. **400 €;** ☎0722.450.850

48. **Calarasilor,** Agricultori, dec., 82 mp, mobilat, utilat, inch. 3 camere, mobilate, utilate lux, living mare, balcon inchis, reabilitat termic, 5 min de st. metrou Muncii, 1997 construit, termoficare, dec., et7/8, interfon, paza 24/24, **550 €;** ☎0745.196.185 office@atuimob.ro

49. **Calea** 13 Septembrie dec., 82 mp, mobilat, utilat, Parc Sebastian, etaj 3/8, mobilat si utilat, renovat, multiple imbunatatiri, 3 x aer conditional, bloc izolat termic, liber, 1+1. Vecinatati: Prosper, Panduri, Unirii, Marriot. **450 €;** ☎0752.119.096

50. **Calea** Calarasilor 189, Decebal, penthouse lux dec., 80 mp, mobilat, utilat, Calea Calarasilor 189, 4 min. metrou Muncii, la bulevard, renovat lux iunie 2017, 2 dormitoare cu pat matrimonial, 1 baie, 2 balcoane. Masina spalat, ac, etaj 11 din 12, **699 €;** ☎0722.610.071 catalintara@yahoo.com

51. **Calea** Calarasilor, dec., 80 mp, nemobilat, neutilat, Calea Calarasilor ap. 3 cam, dec., 2 grupuri sanitare, etaj 3/8, gresie, faianta, parchet, termopan, curat, stradal, 3 minute metrou Piata Muncii, ideal birou sau locuinta. **450 €;** ☎0729.203.880 kdwimob@gmail.com

52. **Calea** Floreasca inchiriere apartament 3 camere mobilat, utilat, Compania Imobiliara Imoprest, va prezinta spre vanzare un elegant apartament de 3 camere pe Calea Floreascaa. Apartamentul este dec., renovat complet in 2017, un loc de parcare si o boxa. **930 €;** ☎0734.222.095 cristi.stanica@imoprest.ro

53. **Calea** Grivitei, Berzei, semidec., 86 mp, mobilat, utilat, proprietar, 3 camere pe Calea Grivitei, Berzei (8 min Piata Victoriei), bloc vechi, fara risc seismic. Semidec., 86 mp, mobilat, utilat, centrala, parter inalt, fara balcon, 450 eur (1+1), **450 €;** ☎0720.360.707

54. **Calea** Mosilor stradal, la 15 min de mers de Universitate si centrul Bucurestiului, dec., 65 mp, mobilat partial, utilat, **500 €;** ☎0724.808.552 matei@mateipantea.ro

55. **Calea** Mosilor, Carol I semidec., 80 mp, mobilat, utilat, Mosilor, Carol I, str. Spatarului, et.3/6, 10 min Universitate, semidec., 2 grupuri sanitare, mobilat si utilat, centrala, imbunatatiri gresie, faianta, parchet, termopam, usa de metal, negociabil, avans 1L+1L garantie. **470 €;** ☎0723.947.833/ 0722.614.867

56. **Calea** Mosilor, sector 2, Bucuresti dec., 80 mp, mobilat, utilat, inchiriez apartament cu 3 cam, parter /2, mobilat si utilat pentru birouri, firigider, televizor, internet, parchet, usa metalica, termopan, zona deosebita. **600 €;** ☎0720.047.541

57. **Calea** Rahovei dec., 78 mp, mobilat, utilat, 10min de Pta Unirii, Centrala, super civilizat, scara foarte curata, zon? linistita, bun pt. cuplu, familie, angajati, 2studente/studenti. Autobuz, 139, 226, 239, 32, toate utilitatile. Termen lung, contract, 1+1g. **320 €;** ☎0764.435.185 gelubivol@yahoo.com

58. **Camera** de Comert, bd. Mircea Voda, dec., 75 mp, mobilat, utilat, particular, inchiriez apart. 3 cam, cf. 1 decom, echipat si mobilat modern, doua bai, zona linistita si curata, loc parcare asigurat, zona Camera de Comert, Bd. Mircea Voda. Exclus intermediari. **590 €;** ☎0745.634.634

59. **Central,** dec., 80 mp, mobilat, utilat, Splaiul Unirii, intre Camera de Comert si Timpuri Noi, apartament 3 camere, dec., finalizat in anul 1993, vedere mixta, curat, balcon inchis, direct proprietar, **500 €;** ☎0722.210.950 valentin21cfv@yahoo.fr

60. **Chisinau** Pictor Harlescu dec., mobilat, utilat, stradal, etajul 6, discutabil; **350 €;** ☎0762.023.402

61. **Cismigiu,** Stirbei Voda, mobilat utilat, stradal, semidec., 65 mp, mobilat, utilat, Cismigiu, apartament 3 camere, dec.. Proprietatea se afla pe strada Stirbei Voda.Se inchiriaza mobilat si utilat complet. Este renovat recent si are mobiler si electrocasnice noi. **550 €;** ☎0723.095.532 andaros.imob@gmail.com

62. **Colentina,** Doamna Ghica, dec., 79 mp, mobilat, utilat, Complexul Planorama, 11/15, dec., 2 wc, mobilat utilat complet, constructie 2012, gresie, faianta, parchet, termopan, usa metalica, aer conditionat, totul nou, centrala termica proprie, contract, liber. **350 €;** ☎0724.336.834

63. **Colentina,** Doamna Ghica, Rau, dec., 80 mp, mobilat, utilat, Mc.Donald`s 8/8, 2 wc, 2 balc, mobilat utilat complet, gresie, faianta, parchet, termopan,aer conditionat, masina spalat, geam baie, liber, zona linistita si verde, contract Anaf, 1l+1l. **330 €;** ☎0724.336.834/ 0787.882.999

64. **Corbeanca** dec., 100 mp, mobilat, utilat, inchiriez gratis in Corbeanca apartament in vila, pentru doua sau trei studende, fara plata chirie, pentru menaj in casa. ☎0744.526.809 uticaf@yahoo.com

65. **Cotroceni** dec., 80 mp, nemobilat, neutilat, Carol Davila, strada, Doctor Victor Poloni centrala, proprie, nemobilat, etaj, 1/3, renovat, gresie, faianta, parchet, termopan, aer conditionat, pentru firma, contract, Anaf, liber. **550 €;** ☎0721.864.861/ 0747.115.444 expocardinal@yahoo.com

66. **Cotroceni,** Carol Davila, 75 mp, nemobilat, 1/2, centrala, parchet, (contract), **550 €;** ☎0723.627.543

67. **Crangasi,** dec., 70 mp, mobilat, utilat, Crangasi 7 minute metrou, apartament 3 camere dec. mobilat complet, 4/8, tv, masina spalat, aragaz, frigider, gresie faianta parchet, termopan, aer conditionat **400 €;** ☎0722.542.692 pavimobiliare@yahoo.com

68. **Dacia,** Eminescu, Mosilor, Pizza Hot dec., 75 mp, mobilat, utilat, 3 cam, renovat recent, situat pe Blv Dacia, parter inalt, 2 gr sanitare, buc mobilata/utilata nou (inclusiv masina spalat vase), camera bonus la demisol inalt 10 min metrou Obor, 15 min de P-ta Romana. **600 €;** ☎0725.084.444/ 021.210.76.00 ancasweethome@gmail.com

69. **Dacia,** Piata Spaniei, dec., 88 mp, mobilat, utilat, 1958 anul constructiei, oferta inchiriere apartament 3 camere pe Strada Dimitrie Orbescu, etaj 2/2, bloc de caramida, modern, mobilat si utilat, lux, centrala proprie, 88 de mp www.realkom.ro **800 €;** ☎0736.333.063 florin.stanica@realkom.ro

70. **Decebal,** Ruby Tuesday, dec., 80 mp, mobilat, utilat, apartament situat pe strada liniștita, in bloc de 4 nivele, et p/4, dec., mobilat si utilat , doua grupuri sanitare, parcare facila pe strada, acces metrou Piata Muncii **500 €;** ☎0752.980.072

71. **Decebal,** Zvon Cafe, 85 mp, etaj 3/7 dec., 85 mp, nemobilat, neutilat, 1990 an constructie, RealKom va ofera apartament 3 camere de inchiriat pe Bulevardul Decebal, etaj 3/7, 85 mp, bloc de monolit, 2 bai, nemobilat, bucatarie mobilata si utilata.www.realkom.ro **500 €;** ☎0740.620.112 marian.popa@realkom.ro

72. **Domenii/** 1 Mai dec., 75 mp, mobilat, utilat, inchiriez apartament 3 camere confort I, mobilat/ utilat, situat pe Bd Ion Mihalache, vis-a-vis de Piata Domenii si Mega Image, et 4/8- suprafata utila 75,86 mp. **850 €;** ☎0727.340.623

73. **Dorobanti** semidec., 90 mp, nemobilat, neutilat, Washington, apartament 3 camere, etaj 3/4, recent zugravit, cu imbunatatiri, centrala proprie, nemobilat, neutilat. **500 €;** ☎0752.036.997/ 0765.400.929

74. **Dorobanti** particular, dec., nemobilat, neutilat, Dorobanti, particular, inchiriez apartament 3 camere, Dorobanti, 114 mp, bloc 2006, liber, dec., terasa si loc de parcare subterna, ideal firma sau locuit, apartamentul este nemobilat. **1.200 €;** ☎0723.605.520 bogdan.tolea@gmail.com

75. **Dorobanti** Perla dec., 66 mp, nemobilat, utilat, confort i, dec., etaj 2 din 10, 66 mp, gresie, faianta, parchet, termopan, usa metalica, nemobilat, utilat, stradal; **450 €;** ☎0758.230.771 filip@confortcasaimobiliare.ro

76. **Dorobanti,** 70 mp, mobilat partial, ap. de 3 camere, 2 bai, et. 1/3, an 1960, Capitale, pt. locuit sau firma, disc., pret/ luna, **500 €;** ☎0767.270.096

77. **Dorobanti,** Beller, Floreasca, 90 mp, mobilat, utilat, apartament modern,in bloc nou, etajul 2/5, lift, loc de parcare, un apartament pe nivel, pretabil atat pentru activitate de birouri cat si pentru locuit. **950 €;** ☎0722.323.657 office@heramba.ro

78. **Dorobanti,** Perla semidec., 90 mp, mobilat partial, utilat, bloc stradal, vedere in spate, ideal pentru ca este ferit de zgomot, bloc reabilitat, ap. superb (modificat din 4 camere) living spatios (30 mp) si luminos, 2 bai, imbunatatit, utilat, semimobilat **600 €;** ☎0752.036.997

79. **Dorobanti,** Tudor Stefan, semidec., mobilat, utilat, Apart. 3 camere, 80 mp, centrala proprie, aer conditionat, 2 bai, 2 balcoane, lift, mobilat complet, etaj 2/4, construit 2005. ☎0724.990.355

80. **Dorobanti-** Washington, dec., 80 mp, mobilat, utilat, bloc 1980, reabilitat termic, 8/10, imbunatatiri, aer conditionat, **450 €;** ☎0723.257.648/ 021.319.35.13

81. **Dristor** semidec., mobilat, utilat, apartament 3 camere semidec. lux stradal (deasupra Dristor Shaorma) complet. **450 €;** ☎0759.013.213

82. **Dristor,** 3 camere dec. 1/4, bloc H dec., 65 mp, mobilat, utilat, particular, inchiriez pe termen lung ap 3 camere in zona Dristor, 5 min metrou, et 1/4, mobilat si utilat, unor persoane serioase, absolvente de studii superioare, salariate si nefumatoare. **450 €;** ☎0721.284.328 sorina.cojo@gmail.com

83. **Dristor,** 3 minute metrou, dec., 74 mp, mobilat, utilat, Camil Ressu, etaj 3/10, dec., 74 mp, c-tie 1984, 2 gr. sanitare, 2 balcoane, gresie, faianta, parchet, termopan, ac, mobilat de calitate, utilat complet, instalatii noi, bloc reabilitat, loc parcare, avans 1+1 **440 €;** ☎0769.076.167 adriana.petre@orfeas.ro

84. **Dristor,** chiar la metrou vedere mixta prima chirie dec., 74 mp, mobilat, utilat, apartament de 3 camere dec, cu bucatarie mare si geam la baie. Apartamantul este renovat pentru prima chirie. Apartamentul este mobilat si utilat complet. Scara este foarte curata, lift nou. **600 €;** ☎0728.777.132

85. **Drumul** Taberei semidec., 78 mp, mobilat, utilat, apartament 3 camere in TD5, proaspat renovat, etaj 2/10, exact la vitoarea statie de metrou, liber la acest moment, bloc linistit, 7 min Mall Plaza. **1.800 L;** ☎0727.327.038 tureamaria@yahoo.com

86. **Drumul** Taberei dec., 65 mp, mobilat, utilat, Liceul Pedagogic - 3 camere, dec., balcon, 3/4, mobilat si utilat complet, renovat, toate imbunatatirile, liber, loc parcare, contract Anaf. **350 €;** ☎0769.088.539

87. **Drumul** Taberei apartament 3 camere dec., 62 mp, mobilat, utilat, Procapital Development va ofera spre inchiriere apartament cu 3 camere situat la etajul 8/10 cu o suprafata utila de 62 mp **430 €;** ☎0720.888.109 nitu.mihai@procapitald.ro

88. **Drumul** Taberei, dec., 85 mp, mobilat, utilat, complex Primavara, etajul 2/15, dec., centrala proprie, mobilat si utilat complet, aer conditionat, loc de parcare in subteran, 1+1 garantie. **430 €;** ☎0765.348.367

89. **Drumul** Taberei, dec., 65 mp, mobilat, utilat, V. Argesului, etajul 5/10, dec., mobilat si utilat complet, bloc in curs de reabilitare, curat, liber, 1+1 garantie. **300 €;** ☎0765.348.367

90. **Drumul** Taberei, 1 Mai, Compozitorilor, semidec., 72 mp, mobilat, utilat, 3 camere, cf. 1, semidec., etaj 6/10, gresie, faianta, termopan, usa metalica, mobilat, utilat, avans 1+1. **350 €;** ☎0786.325.401

91. **Drumul** Taberei, apartament 3 camere de inchiriat dec., mobilat, utilat, Procapital Development va ofera spre inchiriere apartament cu 3 camere situat la etajul 2/4 cu o suprafata utila de 65 mp. **400 €;** ☎0720.888.109 nitu.mihai@procapitald.ro

92. **Drumul** Taberei, Plaza, semidec., 70 mp, mobilat, utilat, direct proprietar, 1/10, renovat, mobila moderna, aer conditionat, termoizolat, ☎0729.729.450

93. **Drumul** Taberei, Romancierilor, semidec., mobilat, 3/10, teropan, parchet, clasic, **250 €;** ☎0723.627.543

94. **Drumul** Taberei, Valea Ialomitei, semidec., 70 mp, mobilat, utilat, 3 camere, 1975, mobilat, utilat complet nou, et. 6/10, loc parcare. Exclus agentiile imobiliare; ☎0768.996.791

95. **Fizicienilor,** Camil Ressu, Titan Parc, dec., 60 mp, mobilat, utilat, la 500 m de parc si la 700 m de metrou Nicolae Grigorescu, 10 min de Park Lake Mall vedere in spate, dec., etaj 1/4, renovat, **399 €;** ☎0734.930.841 adrian.ciorita@gmail.com

96. **Floreasca** apartament 3 camere dec., 80 mp, mobilat, utilat, Floreasca, et 2, confort sporit, semimobilat, bucatarie completa, electrocasnice, centrala termica, prima inchiriere dupa renovare, liber., 2 ap. aer conditionat. **450 €;** ☎0724.370.636 mfirut@yahoo.com

97. **Floreasca,** semidec., 50 mp, mobilat partial, utilat, apartament 3 camere, zona deosebita cinema Floreasca, proaspat renovat, aer conditionat, instalatii noi, utilat, mobilat partial, etaj 2/4. **500 €;** ☎0775.212.672 d73m@yahoo.com

98. **Floreasca,** apartament in bloc nou, dec., 100 mp, mobilat, utilat, apartament 2 camere 100 mp cu loc parcare subteran, in bloc nou, Floreasca stradal, etaj 3/5, mobilat si utilat, finisaje de calitate, terasa 12 mp, dresing, doua grupuri sanitare, alarma, camera (birou) **700 €;** ☎0733.107.773

99. **Floreasca,** Dorobanti dec., mobilat partial, utilat, apartament 3 camere dec. nemobilat, etaj intermediar, bucatarie echipata, utilata, Floreasca Dorobanti, **600 €;** ☎0770.993.352/ 0733.209.282

100. **Fundeni,** Dobroesti cartier nou, dec., 90 mp, mobilat, utilat, Fundeni, Dragonul Rosu, strada Ciresului, apartament ultra modern in imobil nou, cartier rezidential, parter/p+3, mobilat si utilat complet, centrala termica proprie, loc parcare in curte, liber **500 €;** ☎0724.265.155 cir_marius@yahoo.com

101. **Fundeni,** New City Residence, dec., 84 mp, mobilat, utilat, bloc nou. Mutare imediata. Liber. Mobilat si utilat. Centrala termica, aer conditionat, izolat, pereti din caramida, termopan, usi de interior Porta Doors, usa metalica. Liber. **350 €;** ☎0751.186.986

102. **Gara** de Nord, Basarab semidec., 75 mp, mobilat, utilat, metrou la 5 minute, parter inalt in bloc nou, curte proprie 15 mp, veranda mare, mobilat, utilat full, nou, mai putin canapele in living, strada liniștita, civilizata, parcare in zona, ideal familie **580 €;** ☎0731.144.156

103. **Giurgiului,** Toporasi, linia 323 semidec., 55 mp, mobilat, utilat, ap. este utilat si mobilat, centrala gaze (o folositi numai cand sunteti acasa), g, f, usa metalica, aer conditionat, confortabil situat pe Toporasi aproape de piata Giurgiului, Megalmage **290 €;** ☎0739.621.347 nicandro@email.com

104. **Giurgiului,** Zetarilor, Baciului, dec., 72 mp, nemobilat, utilat partial, complex, confort 1, etaj 5/10, spatios, liber, nemobilat, dispune de centrala proprie, bucataria mobilata, ac, g, f, p, t, um, balcon inchis, geam la baie, internet. STB: 4, 11, 216, 220 **250 €;** ☎0720.425.031/ 0760.521.671

105. **Grozavesti** dec., 100 mp, mobilat, utilat, proprietar, inchiriez apartament cu 3 camere in zona Grozavesti, langa metrou, vis-a-vis de Carrefour, in bloc nou construit in anul 2014, etaj 2/7 - disponibil imediat. **800 €;** ☎0723.251.565 andreirox@yahoo.com

106. **Grozavesti,** Complex Saphir, bloc 2010, modern, semidec., 155 mp, mobilat, utilat, privatehouse.ro va propune spre inchiriere un apartamentÂ in zona Grozavesti, Inchiriere apartament 3Â camereÂ Splaiul Independentei 202, complex Saphir Stein,Â bloc 2010, la 5 minute metrou Grozavesti **750 €;** ☎0760.101.098 claudiu@privatehouse.ro

107. **Grozavesti,** Onix Residence, bloc 2017, modern, dec., 100 mp, mobilat, utilat, privatehouse.ro va propune spre inchiriere un apartamentÂ in zona Grozavesti, Inchiriere apartament 3Â camereÂ Splaiul Independentei 202K, complex OnixÂ Residence,Â bloc 2017, 5 minute metrou Grozavesti **700 €;** ☎0760.101.098 claudiu@privatehouse.ro

108. **Grozavesti,** Politehnica, Orhideea, Gara de Nord dec., 80 mp, mobilat, utilat, Regie, proprietar, ofer spre la prima inchiriere un apartament cu 3 camere dec.e de vis, este luminos, spatios, modern mobilat si utilat, situat in zona Grozavesti, Politehnica, Regiei, Orhideea. **760 €;** ☎0729.706.188 chenbright1989@yahoo.com

109. **Herastrau,** Caramfil semidec., 85 mp, mobilat, utilat, Herastrau, Caramfil - inchiriez apartament 3 camere lux, finisaje premium, etaj 1/6, c-tie 2018, 80 m p, semi-dec., complet mobilat si utilat modern, totul nou, prima inchireier, loc de parcare. **750 €;** ☎0725.073.075 valentinacalitoiu.imob@gmail.com

110. **Herastrau,** Nordului, Sat Francez, bloc 2012, semidec., 105 mp, mobilat, utilat, privatehouse.ro va propune spre inchiriere un apartament in zona Herastrau - Nordului. Inchiriere apartament 3A camere Herastrau, Nordului, Satul Francez, Intrarea Solzilor, bloc 2012. **900 €;** ☎0741.773.257 simona@privatehouse.ro

111. **Iancului** Metrou, Bd Mihai Bravu. semidec., 70.00 mp, mobilat, utilat, **550 €;** ☎0745695511 robert@robertgagos.ro

112. **Iancului,** Vatra Luminoasa, dec., 66 mp, mobilat, utilat partial, Maior Coravu, 7minute metrou, 3/6, dec., mobilat modern utilat complet, constructie 2010, gresie, faianta, parchet, termopan, usa metal, 2 aparate aer conditionat, centrala termica proprie, contract financiar ANAF, negociabil **400 €;** ☎0724.336.834

113. **Ibiza** Sol, Blv Pipera, langa scoala Americana dec., 85 mp, mobilat, utilat, Inchiriez apartament 3 camere,Lux,Ibiza Sol Residence, Blv Pipera, langa scoala Americana, etaj 3/3 cu lift, Modern si Lux (gresie, faianta, parchet, termopan, usa metalica), **650 €;** ☎0764.529.841

114. **In** City Residence, dec., 115 mp, mobilat, utilat, apartament tip XL (cel mai mare tip), 2 grupuri sanitare, mobilat, utilat modern, 3 aer conditionat, terasa amenajata. Facilitati: sala fitness, piscina. Parcare. Vecinatati: Alba Iulia, **670 €;** ☎0732.009.222

115. **Inchiriere** apartament 3 camere, Barbu Vacarescu, Laguna Residence, dec., 85 mp, mobilat, utilat, **799 €;** ☎0737.613.004 george.dimitriu@galaxyimob.ro

116. **Inchirieri** apartamente 3 camere Tineretului 480 euro dec., 72 mp, mobilat partial, utilat, **499 €;** ☎0720.133.267 athos.imob@yahoo.com

117. **Inchirieri** Apartamente 3 Camere Zona Rosetti dec., 75 mp, mobilat, utilat, **499 €;** ☎0725.390.507 stefan.apartamente.noi@gmail.com

118. **Kiseleff,** apartament 3 camere, semidec., 150 mp, nemobilat, utilat, inchiriere apartament 3 camere Kiseleff, in vecinatatea a parcului Kiseleff. 150 mp construiti, utila 124 mp, suprafata terasa 10 mp, confort: 1, situat la parter/P+6, 1200 euro. Telefon: **1.200 €;** ☎0723.232.359 topteam.bucuresti@remax.ro

119. **Lacul** Tei, dec., 85 mp, mobilat, utilat, inchiriere in regim hotelier apartament in zona Stefan cel Mare langa spitalul Colentina spitalul de Urgenta poze reale apartament curat in zona linistita ideal pentru familii numeroase. **189 L;** ☎0765.486.663

120. **Lighthouse** Residence I 3 camere mobilat modern I Loc de parcare subteran ?i box? semidec., 88.00 mp, mobilat, utilat, **1.000 €;** ☎0752.703.232 sorin@sorinraducu.ro

121. **Lujerului,** Militari, Crangasi, Teatrul Masca, semidec.,

Imobiliare închirieri 3 CAMERE

178. **Spatiu** birouri 3 cam, vila, intrari separate, Stefan cel Mare semidec., 70 mp, mobilat, neutilat, **600 €;** ☎0728.907.729 mihaela.soare@galaxyimob.ro

179. **Spatiu** Birouri Titan Metrou!! Apartament 3 camere 110 mp semidec., 110.00 mp, mobilat partial, utilat, **600 €;** ☎0725.540.400 vlad@vladtrimbitasu.ro

180. **Stefan** cel Mare, semidec., 65 mp, mobilat, utilat, Lizeanu, 5 min metrou Obor, stradal, vedere spate, mai putin un dormitor, zona nodala, proaspat renovat. **400 €;** ☎021.253.01.13/ 0745.087.966 office_treibrazi@yahoo.com

181. **Stefan** cel Mare, Dinamo dec., 65 mp, mobilat, utilat, 3 camere Stefan cel Mare -Barbu Vacarescu, bloc 1982, proaspat zugravit si finisat, dec., etaj 2/10, 2 bai, balcon mare inchis, termopan, aer conditionat, mobilat complet, pret negociabil. **499 €;** ☎0751.053.622/ 0751.053.625 sigmaserviceimob@yahoo.com

182. **Stefan** cel Mare, Lizeanu lux, semidec., 68 mp, mobilat, utilat, va oferim spre inchiriere 3 camere cf 1 semidec., liber, mobilat modern utilat, etaj 7/10. Apartamentul este renovat recent, gresie, faianta, parchet, termopan A/C. 3 minute pana la metrou. **400 €;** ☎0761.086.217/ 0733.154.800 baraceanu.daniela@yahoo.com

183. **Stefan** cel Mare, parcul Circului semidec., 75 mp, mobilat partial, utilat, et. 10, semimobilat, spatios, 2 gr. sanitare, 3 spatii depozitare, imobil reabilitat termic, liber adiacent Mosilor, Floreasca, Dorobanti, **310 €;** ☎0732.009.333

184. **Televiziune** semidec., 74 mp, mobilat, utilat, particular, inchiriez apart 3 camere , semidec. televiziune, etaj 1 din p+2, mobilat si utilat modern, curat, o singura baie, centrala, alarma, aer conditionat 650 Euro/luna **650 €;** ☎0734.863.229 laura_dimofte@yahoo.com

185. **Timpuri** Noi, particular, ap. 3 camere, parter/8, amenajat, aer conditionat; ☎0768.271.478/ 0720.075.506

186. **Tineretului** semidec., 80 mp, mobilat, utilat, 3 min. metrou/ parc, confort 1, et. 2/10, renovat, mobilat modern, utilat complet, balcon, gresie, faianta, parchet, termopan, usa metalica, masina de spalat, aragaz, frigider, 2xAC, liber. **450 €;** ☎0726.250.111/ 0765.585.393

187. **Tineretului** semidec., 72 mp, mobilat partial, utilat, Apartament de A©nchiriat Tineretului cu pozitionare excelenta **600 €;** ☎0741.119.470/ 0721.373.927 andu_grig@yahoo.com

188. **Tineretului** metrou dec., 72 mp, mobilat, utilat, apartament 3 camere, confort 1/dec., etaj 2/10, mobilat, utilat, geam baie, 2 A, C, metrou, piata, liber, parc. **475 €;** ☎0731.144.152

189. **Tineretului** parc, Oraselul Copiilor, 3 min metrou dec., 70 mp, mobilat partial, utilat partial, super-pozitie, (la cascade, tiroliana), chiar langa parc, nou, izolat, contorizat, centrala proprie, g, f, usa m, termopan, liber, aer curat, verde natural, liniste, et. 2-7, 250-300 euro, **250 €;** ☎0773.771.618

190. **Tineretului,** 1 min. metrou, Str. Radulescu Motru, semidec., 72 mp, mobilat partial, utilat, inchiriez apartament 3 camere,Tineretului 2 min metrou, Str. Constantin Radulescu Motru,Totul nou, prima inchiriere, semidec., suprafata aprox 72 mp, parter/10, **600 €;** ☎0764.529.841

191. **Tineretului,** metrou, Norilor, Sincai, Timpuri Noi semidec., 68 mp, mobilat, utilat, etajul 2/8, renovat recent, gresie, faianta, parchet, termopan, usa metalica mobilat, bucatarie utilata complet, ac, tv, contract Anaf, apropriere 2 linii metrou, piata, facultati, Sincai, Cantemir, Unirii **470 €;** ☎0755.080.420/ 0755.075.902

192. **Tineretului,** metrou, Piata Norilor, Sincai, parc, dec., 75 mp, mobilat, utilat, dec., renovat recent mobilat si utilat complet 2 paturi matrimoniale, plita, cuptor electric, hota, masina de spalat, frigider, ac, cablu, internet, balcon inchis, contract ANAF, liber, 3 minute metrou **499 €;** ☎0755.080.420/ 0755.075.902

193. **Tineretului,** Parc Tineretului, 5 min metrou dec., 70 mp, mobilat, utilat, 5 min metrou Tineretului, semistradal, izolat termic, etaj 4/8, mobilat modern, utilat complet, parchet, termopan, aer conditionat, scara curata, zona verde, liber, neg. **425 €;** ☎0762.570.107 csesimi@yahoo.com

194. **Tineretului,** Vacaresti dec., 100 mp, mobilat, utilat, Asmita Gardens, inchiriere apartament 3 camere, 2 bai, dec., etaj 10, suprafata totala 160 mp (suprafata utila 100 mp, plus terasa pe toata lungimea apartamentului). Mobilat si utilat, modern; parcare **750 €;** ☎0756.256.934 andreeaimobiliare@yahoo.com

195. **Tineretului,** Vacaresti, etaj 3, langa parc semidec., 81 mp, mobilat, utilat, Va propun spre inchiriere un apartament de 3 camere situat in imediata vecinatate a Parcului Tineretului, mai exact pe Calea Vacaresti, cu vedere mixta si acces la mijloacele de transport in comun. ☎0722.732.975 axadomenii@yahoo.com

196. **Titan** dec., 75 mp, mobilat, utilat, bulevardul 1 Decembrie, 10, minute, metrou, circa, 13, politie, dec., renovat, bloc, reabilitat, termic, etaj, p/4, foarte, calduros, contorizat, gresie, faianta, termopan, contract, Anaf, liber. **380 €;** ☎0721.864.861/ 0747.115.444 expocardinal@yahoo.com

197. **Titan** Parc Ior- Titanii/ Policlinica, 1 min Metrou dec., 85 mp, mobilat, utilat, complet mobilat/ utilat lux 2018, vedere mixta, dec., etaj 1/4, parcare, piata Mall, finisat lux recent renovat, parcare ADP, reabilitat, primul chirias, boxa, parc 3 min, 1L+1L garantie **400 €;** ☎0755.022.290/ 0758.323.323 office@imobservicecenter.ro

198. **Titan,** dec., 68 mp, mobilat, utilat, proprietar, fara comision, 5 min. metrou Grigorescu, superba, complet utilata, AC, 2 gr. sanitare, curata, Radet, bloc reabilitat, libera 1+1. **390 €;** ☎0722.802.510 reallifehunter@yahoo.com

199. **Titan,** 5 minute metrou, dec., mobilat, utilat, chiar pe strada Lunca Bradului, scoala 195, mobilat si utilat, etajul 4 din 4 cu vedere parc IOR, reabilitat, centrala, liber, termen lung **380 €;** ☎0728.777.132 office@ramax.ro

200. **Titan,** Bd. 1 Decembrie 1918, stradal dec., 70 mp, mobilat, utilat, 3 camere confort 1 dec., mobilat, frigider, aragaz, masina de spalat, gresie, faianta, parchet, termopan, **380 €;** ☎0761.532.117/ 0722.542.692

201. **Titan,** Salajan la 7 min. metrou Nicolae Grigorescu semidec., 70 mp, mobilat, utilat, 3 camere, 70 mp, s-dec, et. 2/10, bloc reabilitat, 1980, aproape de piata salajan si metrou N. Grigorescu. Apartamentul este Liber, valabil si se prefera inchiriere pe o perioada lunga de timp. **350 €;** ☎0735.250.001 robert.stanici@gmail.com

202. **Trafic** Greu, Nasaud, Liberty mall, C. Anaf, dec., 73 mp, mobilat, utilat, negociabil, dec., confort 1 , mobilat/utilat complet, modern, et 3/8, toate imbunatatirile, renovat total, igienizat aprilie 2018, prima inchiriere dupa igienizare, 2 dormitoare mari, canapea extensibila, C Anaf. **410 €;** ☎0737.481.773 euro.c.imobiliare@gmail.com

203. **Ultracentral,** Piata Victoriei semidec., 77 mp, mobilat partial, neutilat, Bd. Lascar Catargiu, etajul 1 din 3, acces din bulevard, renovat, partial mobilat, ideal office. Comision 0%. ☎0726.077.077 office@zoomcity.ro

204. **Ultracentral,** Unirea, ap. 3 camere, cf. 1, et. 3/6, ☎0787.825.271

205. **Unirii** Bulevard, BCR, dec., 90 mp, mobilat, utilat, constructie 1996, etaj 3, vedere spate, 2 grupuri sanitare, 2 balcoane, 3 aer conditionat, spatiu depozitare, mobilat. Apartamentul este liber si se inchiriaza pentru locuit. **500 €;** ☎0722.449.500 carmen.ivan@outlook.com

206. **Unirii** chiar la Tribunal, 5 minute metru, dec., 85 mp, mobilat, utilat, stradal, 3 balcoane, 2 grupuri sanitare, etajul 3 din 8, complet mobilat si utilat, aer conditionat, gresie, faianta, perchet, termopane, liber, termen lung, contract **600 €;** ☎0728.777.132 office@ramax.ro

207. **Unirii** Fantani inchiriere apartament 3 camere dec., 85 mp, mobilat, utilat partial, Compania Imobiliara Imoprest, va prezinta spre inchiriere un apartament de 3 camere pe Bulevardul Unirii. Apartamentul este mobilat, utilat, dec. si are o suprafata de 85 mp. **700 €;** ☎0734.222.095 cristi.stanica@imoprest.ro

208. **Unirii** la 15 minute metrou, Mircea Voda, Camera de Comert, 3 camere de inchiriat dec., 80.00 mp, mobilat, neutilat, **500 €;** ☎0724.808.552 matei@mateipantea.ro

209. **Unirii,** 72 mp, mobilat, utilat, Nerva Traian, apartamentul a fost transformat din 3 in 2 camere generoase, pozitie de exceptie, impecabil, merita vazut **599 €;** ☎0753.075.109

210. **Unirii,** dec., 85 mp, mobilat, utilat, stradal, 3 balcoane, 2 grupuri sanitare, etajul 3 din 8, complet mobilat si utilat, aer conditionat, gresie, faianta, perchet, termopane, liber, termen lung, contract **600 €;** ☎0732.135.467 ramax2016@yahoo.com

211. Unirii, bd. Libertatii, Palatul Parlamentului dec., 86 mp, mobilat, utilat, Ap 3 camere, modern, bloc monolit, 2 balcoane, vedere Palatul Parlamentului, mobilat modern, totul nou, aparatura electrocasnica noua, lcd, masina de spalat rufe, pretabil locuit. Liber 699 €; **☎0747.821.353**

212. **Unirii,** Calea Calarasi Hala Traian) semidec., 70 mp, nemobilat, utilat, 3 camere confort 1 semidec., nemobilat, etaj 1/3, frigider, aragaz, masina de spalat. Pentru birouri. . **350 €;** ☎0761.532.117/ 0722.542.692

213. **Unirii,** Nerva Traian, dec., 92 mp, mobilat, utilat, 3 camere, 1/8, 1996, 3 aere cond., jacuzzi, gresie, termopan, lux, **600 €;** ☎0723.374.007

214. **Unirii,** Nerva Traian, blocul Lotto, 82 mp dec., 82 mp, mobilat, utilat, apartament 3 camere de inchiriat pe Nerva Traian, 2001 an constructie, 82 mp, 2 bai, izolat termic, 1 balcon, 1 terasa, mobilat si utilat modern, bloc monolit. www.realkom.ro **630 €;** ☎0740.620.112 marian.popa@realkom.ro

215. **Unirii,** Parlament, dec., 80 mp, mobilat, utilat, proprietar ofer spre inchiriere apartament renovat modern, deosebit, mobilat, utilat complet, pentru locuit. Dispune de ac, repartitoare caldura, apometre. Pretabil cetatean occidental. Contract ANAF **875 €;** ☎0733.319.223

216. **Unirii,** Tribunal Bucuresti, etaj 5/8, 94 mp dec., 94 mp, mobilat, utilat, 1995 anul constructiei, oferta inchiriere apartament 3 camere pe Strada Vintila Voda, mobilier nou, 94 mp, etaj 5/8, bloc de monolit, orientat pe Nord-Vest, geam la baie, 2 bai www.realkom.ro **550 €;** ☎0740.620.112 marian.popa@realkom.ro

217. **Unirii,** Tribunal, etaj 1/8-90 mp dec., 90 mp, mobilat, utilat, 1/8 etaj, oferta inchiriere apartament 3 camere pe Strada Vintila Voda, an constructie 1995, 90 mp, bloc de monolit, geam la baie, 3 balcoane, orientat pe N-Vwww.realkom.ro **550 €;** ☎0740.620.112 marian.popa@realkom.ro

218. **Unirii-Palatul** Parlamentului, etaj 7/8, dec., 85 mp, mobilat, utilat, 1991 anul constructiei, oferta inchiriere apartament 3 camere pe Bulevardul Libertatii, etaj 7/8, 85 mp, vedere mixta si acces stradal, orientat pe NV, bloc de monolitwww.realkom.ro **650 €;** ☎0740.620.112 marian.popa@realkom.ro

219. **Universitate** metrou semidec., 80 mp, mobilat, utilat, **499 €;** ☎0732.779.984 mircea.viorel@galaxyimob.ro

220. **Universitate,** 94 mp, mobilat, utilat, apartament foarte spatios si luminos cu vedere buna, bucatarie open space, frigider side by side, aer conditionat, mobilier cu deisgn vintage, costuri mici de intretinere, garaj (50% comision) **450 €;** ☎0764.951.100

221. **Universitate,** semidec., 70 mp, mobilat, utilat, inchiriere apartament 3 camere, complet mobilat si utilat, 2 dormitoare, 70 mp util, balcon mic deschis, bloc reabilitat, la doar 2 minute de metrou. Agentia Estate Advisers, **450 €;** ☎0747.607.626

222. **Universitate,** apartament langa Intercontinental semidec., 80 mp, mobilat, utilat, agentie inchiriaza apartament zona ultracentrala mobilat si utilat. Apartamentul este situata intr-o zona importanta a Bucurestiului, aproape de metrou. Pozitie excelenta. Mai multe detalii la telefon. **500 €;** ☎0721.314.855

223. **Universitate,** Coltei, semidec., 110 mp, mobilat, utilat, ultracentral, deosebit, ap. 3 cam mobilat modern, etaj 1/7, 110 mp, fiecare dormitor are baie si dressing, 3 bai, parchet, gresie, faianta, termopan, c-tie 1970, fara probleme, disponibil imediat. **650 €;** ☎0724.590.266/ 0747.080.813 steluta.sterpu@eurocityestate.ro

224. **Universitate,** Magheru, Vodafone, C.A. Rosetti semidec., 55 mp, mobilat, utilat, Apartament 3 camere semidec., 5 minute metrou Universitate, Romana. Renovat recent, mobilat si utilat, 2 canapele extensibile, pat matrimonial, 2 dressinguri, singur pe etaj. **400 €;** ☎0759.112.892

225. **Uverturii,** Militari, etajul 1, confort 1, semidec., 70 mp, mobilat, utilat, S= 70 mp, mobilat si utilat modern, loc parcare, 2 gr. sanitare, 5 min. metrou, RATB, pret negociabil dupa vizionare ☎0723.360.587

226. **Vacaresti,** dec., 70 mp, mobilat partial, utilat, proprietar, ofer inchiriere apartament 3 camere in zona Vacaresti langa mall Sun Plaza, etaj 3/10; **430 €;** ☎0762.166.403 b50yah@yahoo.com

227. **Vatra** Luminoasa, Mihai Bravu, semidec., 70 mp, mobilat, utilat, 8/10, aer conditionat, usa metalica, liber, 400 Euro/ luna - 1 luna avans + 1 luna garantie, **400 €;** ☎0724.581.411 mihai.bobarnea@gmail.com

228. **Victoriei** metrou, Dorobanti Capitale, Roma 21 dec., 47 mp, mobilat, utilat, Pt. nepretentiosi: 47mp 1cam mare +2 mici, baie bucatarie mare hol wc centrala proprie ac parchet gresie termopan utilitati mobilat, multiple facilitati, zona lux. Cauta poze anunt pe net cu nr tel., **380 €;** ☎0769.840.201 21romastreet@gmail.com

229. **Zona** nord, Lacul Tei, semidec., 155 mp, mobilat, utilat, particular ofer spre inchiriere apartament superb zona de Nord cu garaj subteran **1.000 €;** ☎0747.644.822 calin_doc@yahoo.com

Imobiliare închirieri 4 CAMERE

Apartamente 4+ camere

1. **13 Septembrie,** dec., 100 mp, mobilat, utilat, apartament 4 camere centrala propie, 2 aere conditionate, loc parcare zona parc Sebastian, 13 Septembrie, constructie 1987, liber dupa 20 noiembrie 2018, **450 €;** ☎0721.200.408 costi036@yahoo.ro

2. **Apartament** 4 camere Clucerului semidec., 130.00 mp, nemobilat, utilat, **1.200 €;** ☎0729.101.123 valeriu@valeriustancu.ro

3. **Aviatiei,** Duplex 6 camere, City Point, Bloc 2017 semidec., 364 mp, mobilat, utilat, privatehouse.ro va propune spre inchiriere un duplex deosebit, in zona Aviatiei. Inchiriere duplex 6 camere Aviatiei, complex City Point, langa Permise Auto Pipera, bloc 2017, **2.200 €;** ☎0741.773.257 simona@privatehouse.ro

4. **Baneasa,** parc Herastrau, Antena 1 dec., 220 mp, mobilat partial, utilat, apartamentul ocupa intreg etajul 1 al unei vile D+P+2 ce face parte dintr-un condominiu exclusivist cu vedere superba spre lac. Lift, interfon, personal ce administreaza si ingrijeste complexul **2.500 €;** ☎0785.232.323 office@euroinvest.ro

5. **Calea** Calarasilor, dec., 140 mp, nemobilat, neutilat, Hyperion, Delea, etaj 7/8, dec., renovat, 6 camere, bucatarie, 3 bai, doua intrari, aer conditionat, nemobilat, neutilat, pentru firma, **800 €;** ☎0722.625.492/ 021.321.10.20 office@credoamg.ro

6. **Calea** Victoriei, 100 mp, nemobilat, utilat, Stirbei Voda, apartament in vila, demisol inalt, 5 camere, centrala proprie, pozitie deosebita, ideal firma, adiacent Berzei, Cismigiu, Popa Tatu. **500 €;** ☎021.319.78.04/ 0723.515.199 oli_daniel@yahoo.com

7. **Calea** Victoriei, Casa Vernescu, hotel Moxa dec., 150 mp, mobilat partial, utilat, Calea Victoriei, proprietar ofer spre inchiriere 150 mp, 4 camere, standard occidental, pentru birouri, sediu firma, cu mai multe locuri de parcare **1.100 €;** ☎0744.364.844 fanel.ivan2016@gmail.com

8. **Calea** Victoriei, Sfintii Voievozi, dec., 150 mp, mobilat, utilat, 5/7, situat in imediata apropiere a Pietii Victoriei. 650 Euro/ luna - 1 luna avans + 1 luna garantie, **650 €;** ☎0724.581.411 mihai.bobarnea@gmail.com

9. **Cismigiu,** Brezoianu dec., 135 mp, nemobilat, utilat partial, apartament spatios cu hol mare pe mijloc, 2 bai, bucataria mobilata si utilata, et. 4/5 un apartament pe nivel, lift, aer conditionat, centrala proprie, **1.200 €;** ☎0751.053.625/ 0751.053.622 sigmaserviceimob@yahoo.com

10. **Clucerului,** Kisseleff, dec., 130 mp, mobilat, utilat, Ap. 4 camere (una transformata in dressing), 2 dormitoare, 2 bai, et.1, terasa generoasa, complet mobilata lux, complet utilata, aer conditionat, Cablu TV, internet (wi-fi), videointerfon, loc parcare subteran, **1.350 €;** ☎0744.492.331 proca_marcel@yahoo.com

11. **Colentina** Rau semidec., 90 mp, mobilat, utilat, semidec., et 1/8, mobilat modern si utilat complet, centrala proprie, 2 grupuri sanitare, spatios. Vecinatati: Doamna Ghica, Fundeni, Lacul Tei, parcul Plumbuita, Teiul Doamnei, Obor. OIA 124725 **450 €;** ☎0752.099.439 office@catalog-rezidential.ro

12. **Colentina** Voluntari bloc 2008 4 camere nemobilat duplex etaj 4 si 5 dec., 99 mp, nemobilat, neutilat, **400 €;** ☎0725.540.400 vlad@vladtrimbitasu.ro

13. **Cotroceni** - Facultatea de Medicina semidec., 90 mp, mobilat, utilat, Bd. Eroilor - adiacent, etajul 1 in vila p+1+m, 4 camere, 90mp, mobilat-utilat complet. Comision 0%. ☎0726.077.077 office@zoomcity.ro

14. **Dacia** central, Aurel Vlaicu, dec., 150 mp, mobilat partial, utilat partial, adiacent Piata Romana, anul constr. 1991, et 3/6, garaj incalzit, boxa, 2 gr. sanitare, ideal locuinta, langa parc, merita vazut, **1.000 €;** ☎0723.460.200/ 021.210.76.00 sweethome_imob@yahoo.com

15. **Dacia,** dec., 140 mp, mobilat, utilat, 4 camere 140 mp dec., et. 3/6, circular, 3 bai, mobilat stil, utilat, lift situat la 3 minute de Piata Romana, an constr. 90, loc parcare subteran **1.000 €;** ☎0723.606.040 goldwinpromotion@gmail.com

16. **Decebal** dec., 100 mp, mobilat partial, utilat partial, Piata Muncii dec, cf. 1, et. 8/9, suprafata 100 mp, 2 grupuri sanitare, bucatarie mobilata si utilata, aer conditionat, renovat, balcon inchis cu tamplarie termopan, langa metrou Muncii, contract declarat **650 €;** ☎0757.866.152

17. **Decebal,** Theodor Sperantia 99 mp, mobilat, utilat, inchiriere apartament spatios de 4 camere, 2bai, dec., etajul 5/8, bloc 1993, lift, complet mobilat si utilat, bucatarie generoasa, mobilier pe comanda, spatii de depozitare, metrou Piata Muncii, **680 €;** ☎0730.252.252 contact@amaliatudor.ro

18. **Delea** Veche, office, resedinta dec., 115 mp, nemobilat, neutilat, Apartament de 4 camere situat in imobil nou pe strada Delea Veche, living foarte spatios, dormitor matrimonial, grup sanitar, bucataria open space in curs de amenajare, **900 €;** ☎0757.077.696 gabriela.badila@neofortbiz.ro

19. **Dorobanti,** la Televiziunea Romana, Grigore Mora, dec., 280 mp, nemobilat, neutilat, stradal, apartament deosebit situat la parterul unei vile cu un etaj, 280 mp, 2 grupuri sanitare, 2 garaje la subsol, centrala, parchet, liber, termen lung, ideal firma, notariat, cabinet medical **1.500 €;** ☎0728.777.132 office@ramax.ro

20. **Dorobanti,** Polona, semidec., 200 mp, mobilat partial, utilat partial, 3 camere mansarda 200 mp, etajul 3/p+3+m, imobil 2007, in curs reamenajare, 2 gr sanitare, centrala proprie, ideal birouri/locuinta . Disponibil 10.04.2019. Exclusivitatea. **1.450 €;** ☎0727.256.147/ 0740.023.488 nicoli.imobiliare@gmail.com

21. **Drumul** Taberei, Plaza Mall, str. Pravat semidec., 62 mp, mobilat, utilat, Zona liceu Moisil, Policlinica 34, apartament elegant, mobilat modern utilat complet, 2 bai, totul nou gresie, faianta, parchet, termopan, usa metalica, ac, pentru persoane serioase liber. 1+1 garantie **400 €;** ☎0735.051.778 mariana_mircioi@yahoo.com

22. **Drumul** Taberei, str. Pascani, apartament 4 camere, cf. 2 sporit, 10/10, mobilat clasic, utilat complet, necesita zugravit, geamuri de termopan, balcon, baie cu cada si geam de aerisire, superoferta, 225 euro plus garantie, **225 €;** ☎0742.350.553/ 0735.343.011

23. **Eminescu,** Dacia, Mosilor, Piata Romana P-ta Gemeni semidec., 112 mp, mobilat partial, utilat, Apartament de 4 camere situat in zona Dacia, Eminescu, Mosilor. Apartamentul a fost renovat complet (februarie 2019). Totul este nou. Blocul dispune de paza 24/7. Se poate face sediu social. **1.499 €;** ☎0762.772.777 bmw645ivl77zzz@yahoo.com

24. **Fundeni** semidec., 80 mp, mobilat, utilat, Prima inchiriere, (Fundeni Tower), spatioase, luminoase, **600 €;** ☎0739.620.626 tomah.ahmed@sirgrup.ro

25. **Fundeni** Spital, Doinei dec., 120 mp, mobilat partial, utilat, Negociabil, bloc nou, 5 camere, ideal familie, et. 2/3, mobilat/utilat modern, proaspat renovat, centrala proprie, aer conditionat, 2 bai, 2 locuri de parcare in curte, contract, internet/ tv, 1+1 garantie. **590 €;** ☎0768.603.033 cristi.tanase@galaxyimob.ro

26. **Hala** Traian, Austrului, dec., 125 mp, nemobilat, neutilat, ideal birouri, et.1/2, centrala termica, bucatarie mobilata si utilata, boxa subsol si spatii de depozitare, 690 Euro/ luna - 1 luna avans + 1 garantie, **690 €;** ☎0724.581.411 mihai.bobarnea@gmail.com

27. **Herastrau,** Nordului, dec., 147 mp, mobilat, utilat, 4 came cu hol generos cu dressinguri, bloc constructie 2013, etaj 3 din 5, mobilat complet, 2 locuri de parcare la subsol, bucataria mobilata si utilata complet, contorizat complet, supravegheat video. **1.400 €;** ☎0747.084.705/ 0745.355.108 achiurtu@yahoo.com

28. **Herastrau,** sat francez, Amb. Chinei, Aviatiei dec., 147 mp, mobilat, utilat, 147mp utili , et.1/S+P+4Et, 2010, multiple imbunatatiri, mobilat, utilat, lux, paza, 3 bai, 2 balcoane tip terasa, parcul Herastrau, 2 locuri parcare garaj subteran, garantie 1 luna. **1.500 €;** ☎0755.022.290/ 0758.323.323 office@imobservicecenter.ro

29. **Inchirieri** apartamente 5 camere zona Mosilor dec., 120 mp, nemobilat, utilat, **620 €;** ☎0722.519.460 despina.enache@yahoo.com

30. **Ion** Mihalache, Turda dec., 120 mp, mobilat, utilat, Apartament 4 camere (modificat din 5 camere), etaj 6/10, cu imbunatatiri, mobilat, utilat, un apartament f. spatios, are 2 bai, 4 balcoane, bloc reabilitat, ingrijit, aproape de linia tramvai 41. **600 €;** ☎0752.036.997/ 0765.400.929

31. **Lascar** Catargiu 9, ap. 4/ 6 camere, rezidential, firme, locuint, diplomati etc; ☎0723.309.436/ 0770.617.168

32. **Lux!** prima inchiriere! Baneasa Sisesti 4 camere cu terasa de 180 mp dec., 300 mp, mobilat, utilat, **1.700 €;** ☎0747.246.041 diana.floriana@galaxyimob.ro

33. **Mantuleasa,** dec., 150 mp, nemobilat, utilat, stradal, particular, 5 camere, aer conditionat, zugravit, vedere stradala, excelent firma, locuit, termen foarte lung, **550 €;** ☎0721.376.588

34. **Matei** Voievod Pache cu garaj dec., 132 mp, mobilat partial, utilat, Apartament 4 camere dec. si garaj, mobilat partial, utilat, etaj 5/5 bloc 1997, lift, vedere panoramica, liber. Adiacent Mosilor, Ion cului, Ferdinand, **725 €;** ☎0728.820.095/ 0725.074.444 sweethome_imob@yahoo.com

35. **Parcul** Herastrau, Soseaua Nordului, 254 mp, mobilat, utilat, apartament de lux duplex 4 camere/ mobilat, garaj, pret/ luna, 24 luni, proprietati.ro, **1.800 €;** ☎021.335.88.01 office@cagead.ro

36. **Piata** Dorobanti, Zambaccian, semidec., 100 mp, nemobilat, utilat partial, 4 camere semidec., 100 mp, etaj 3/4, imobil 2000, locatie deosebita, renovat, nemobilat, termopan marmura, 2 balcoane, caldura inclusa in pret. Pretabil firma/ birouri **1.250 €;** ☎0751.053.622/ 0751.053.625 sigmaserviceimob@yahoo.com

37. **Piata** Muncii, Vatra Luminoasa, adiacent, semidec., mobilat, utilat, Apartament 3 camere dec. + living parter in vila, suprafata utila 100 mp, 2 gr. sanitare, 2 intrati in imobil, teresa - curte 40 mp, loc parcare, distanta 3 minute de metrou Piata Muncii. **700 €;** ☎0758.085.003 daniel@confortcasaimobiliare.ro

38. **Piata** Romana, dec., 100 mp, mobilat partial, utilat, Piata Romana, ASE, de inchiriat apartament cu 4 camere **900 €;** ☎0729.308.696

39. **Piata** Romana, Dacia, Eminescu dec., 233 mp, nemobilat, utilat, ultracentral, inchiriez apartament deosebit, bloc antiseismic, destinatie: rezidential sau birou, et. 3/5, garaj subsol, disponibil de la 01.02.2019 prin agentie imobiliara; **9.000 L;** ☎0727.987.855 romangheorghe.ro@gmail.com

40. **Piata** Romana, Gradina Icoanei, semidec., 120 mp, mobilat, utilat, strada Dionisie Lupu, 4 camere, 120 mp, 2 gr. sanitare, semidec., mobilat, utilat complet, centrala proprie, contract, **500 €;** ☎0727.256.147/ 0740.023.488 nicoli.imobiliare@gmail.com

41. **Piata** Unirii dec., 95 mp, nemobilat, utilat partial, Ofer spre A©nchiriere apartament de 4 camere, 95 mp utili, Piata Unirii, exclusiv birouri; ☎0731.035.193 ionut_cretu2005@yahoo.com

42. **Piata** Unirii, apartament 5 camere, bloc 1995, dec., 100 mp, mobilat partial, utilat, etaj 6, vedere mixta, 2 balcoane, 2 grupuri sanitare, mobilat si utilat, suprafata 100 mp, living open 40 mp, liber; **600 €;** ☎0726.274.984 abconsultimob@gmail.com

43. **Piata** Victoriei dec., 114 mp, mobilat partial, neutilat, Apartament in vila 5 camere, 114 mp, renovat recent, ideal firma. Posibilitate de a fi mobilat complet sau nemobilat. Simplu Confort Imobiliare. **1.100 €;** ☎0756.166.166 simplu.confort@gmail.com

44. **Piata** Victoriei birouri /bussines dec., 120 mp, mobilat, utilat, **1.400 €;** ☎0799.029.194 cateliu.gabriel@catoma.ro

45. **Piata** Victoriei, bloc Springtime dec., 100 mp, mobilat, utilat, ap. 4 camere, mobilat, utilat, renovat recent, etaj 3/10 in imobil construit 1994, reabilitat 2014, cu loc de parcare. **850 €;** ☎0731.362.001

46. **Piata** Victoriei, Gara de Nord, semidec., 80 mp, mobilat partial, utilat partial, Proprietar inchiriez ap in vila, et 2 din p+2 si ms, langa metrou scoala gradinita, piata, semimob, utilat, 80 mp proaspat renovat. Se accepta orice modificari si amenajari la cerere **550 €;** ☎0763.339.433 makolina13@yahoo.com

47. **Prelungirea** Ghencea, Primavara, ap. 4 camere semidec., 116 mp, mobilat, utilat, Etajul 4, mobilat/utilat modern, finisaje de calitate, imobil nou, centrala proprie, 2 bai, parcare. Vec: Valea Oltului, Brancusi, 13 Septembrie, Drumul Taberei, Parc Moghioros, Cotroceni, OIA 90952. **450 €;** ☎0737.504.515 office@catalog-rezidential.ro

48. **Tineretului,** metrou, Sincai, Piata Norilor stradal semidec., 86 mp, mobilat, utilat, 6/8, finisaje superioare, renovat recent, mobilat modern,pat matrimonial, canapea extensibila, dressing, bucatarie utilata complet, contorizat, contract Anaf, apropiere metrou, vedere parc, Timpuri Noi. **520 €;** ☎0755.080.420 tineretului@excesimobiliare.ro

49. **Traian,** strada, semidec., 105 mp, mobilat partial, utilat, inchiriez 4 cam, 2 gr. sanitare, 2 balcoane in vila, et. 1/2, nou, renovat, centrala termica ap. parchet, gresie, faianta, nemobilat, doar bucatarie mobilata, utilata. Pretabil firma. **550 €;** ☎0722.344.161

50. **Unirii** dec., 115 mp, nemobilat, utilat, B-dul Unirii, stradal, open space, suprafata utila de 115 mp, etajul 6, un grup sanitar, bucatarie, aer conditionat, pretabil pentru activitati de birou, liber, avans 1+1, negociabil. **850 €;** ☎0758.085.005 lucian@confortcasaimobiliare.ro

51. **Unirii** duplex, 4 camere dec., 112 mp, mobilat, utilat, duplex, 4 camere, etajele 7 si 8 din 9, bulevardul unirii, dec., scara interioara, **209.000 €;** ☎0755.335.562

Imobiliare închirieri CASE, VILE

52. **Unirii** Mitropolie dec., 120 mp, mobilat, utilat, inchiriere apartament superb de 4 camere, pozitie excelenta. Apartamentul este mobilat, utilat si are vedere superba in Piata Unirii; **1.300 €;** ☎0734.222.095 cristi.stanica@imoprest.ro

53. **Unirii,** mobilat, utilat, Biblioteca Nationala, 5 camere, duplex et. 6 si 7, su-160 mp, mobilat, utilat, loc parcare, portar **1.200 €;** ☎0741.160.332

54. **Unirii,** dec., 120 mp, nemobilat, utilat, proprietar, duplex 4 cam langa Mag. Unirii, Bd. Unirii, nr. 31, bl. A1, etaj 6 si 7, g, f t, parchet, aer conditionat, scara interioara, usa metalica, apometre, repart., curat, liber. Pre? 850 E + taxe **850 €;** ☎0744.433.888

55. **Unirii,** Piata Sf. Stefan, semidec., 80 mp, mobilat partial, utilat, Piata Sfantul Stefan, str. Alexandru Sihleanu, apartament in vila la etajul 1 din P+1+M, renovat, contorizare separata, acces faci mijloace de transport, liber, bucatarie mobilata. Comision 0% **700 €;** ☎0726.077.077 office@zoomcity.ro

56. **Universitate** dec., 100 mp, mobilat, utilat, inchiriere apartament 4 camere Calea Victoriei-Universitate; **850 €;** ☎0757.704.332 alexandru.ion@houseadvisers.ro

57. **Universitate** semidec., 100 mp, mobilat, utilat, inchiriere apartament 5 camere, complet mobilat si utilat, centrala proprie,multiple spatii de depozitare, 2 terase, baie si o toaleta de serviciu, 5/8, la doar 3-4 min metrou.Agentia Estate Advisers. **600 €;** ☎0747.607.626 despescu.claudia@gmail.com

Case, vile

1. **1 Mai,** Miciurin, S.U. 87 mp, ap. lux in vila noua, mobilat modern, totul nou, design deosebit, occidental, 2 cam., parcare, garaj, zona linsitita, taxe+ **610 €;** ☎0723.603.698

2. **23 August,** Republica S.U. 120 mp, 5 cam., mobilata partial, utilata, particular ofer spre inchiriere o vila cu 5 camere, o bucatarie si trei bai pentru spatiu de birouri sau diferite activitati, ateliere totul nou ultra modern. Este la prima inchiriere. **13 €;** ☎0743.105.955

3. **8629 2 inchiriez** 2 camere in vila Piata Victoriei S.U. 80 mp, curte 10 mp, 2 cam., mobilata, neutilata, **340 €;** ☎0727.239.100 dorin.andrei@galaxyimob.ro

4. **Ambasada** Chinei, S.U. 800 mp, curte 130 mp, an 1996, vila p+3+m, garaj 4 auto, centrala pentru fiecare nivel; ☎0720.657.126

5. **Andronache,** sector 2, Cartier Andronache, str. Scortan Ion, casa curte, conditii exceptionale; ☎0767.223.397

6. **Arges,** 2 cam., mobilata partial, utilata partial, oferim fara plata locuinta 2 camere, utilitati, indelungat, pentru pensionari, angajati (si copii). Pot beneficia de gradina, crestere animale. ☎0740.088.651

7. **Armeneasca,** S.U. 400 mp, curte 180 mp, 13 cam., nemobilata, utilata partial, inchiriez vila singur curte d+p+1, ultracentral, Armeneasca, ideal resedinta oficiala, reprezentanta. **3.500 €;** ☎0745.196.185 office@atuimob.ro

8. **Armeneasca,** Mosilor, vila p+1 cu 4 camere, stradal S.U. 120 mp, curte 1 mp, 4 cam., mobilata partial, utilata, 120 mp total dec.e cu bucatarie utilata cu centrala termica, termopan, parchet, ac, alarma. Pentru birouri firma distributie, publicitate, asigurari, locuri parcare stradal. Vizibilitate strada. **800 €;** ☎0731.877.269 prometeuimobiliare@yahoo.com

9. **Armeneasca,** ultracentral-vila interbelica S.U. 400 mp, curte 100 mp, 10 cam., nemobilata, neutilata, vila exclusivista, deosebita, moderna, d+p+m, 10 camere + multiple dependinte, la mansarada 1 camera superba de 120 mp, recomandata activitatilor p

Imobiliare închirieri DIVERSE, CAMERE CU CHIRIE

62. **Pipera,** American Village, S.U. 360 mp, curte 400 mp, 7 cam., mobilata, utilata, vila p + 2, 120 mp pe nivel, curte 400 mp, 7 camere mari/ inalte si luminoase, mobilata si utilata, pretabil locuit sau birouri, p, g, f, t, ac. Zona retrasa. Se poate inchiria si nemobilata. Termen lung. Urgent. **1.800 €;** ☎0761.066.200 imobiliare.az@gmail.com

63. **Pipera, Magnolia Village 5 cam., mobilata, utilata, vila cocheta in complex inchis, exclusivist, complet mobilata, 380 mp, 4 dormitoare, 5 bai, living, dining, bucatarie, camera hobby 80 mp, gara 3 masini, toate facilitatile, 2.200 €; ☎0724.222.000**

64. **Pipera,** vila sti duplex de inchiriat S.U. 402 mp, curte 270 mp, 6 cam., nemobilata, neutilata, Pipera, complexul, Baneasa Residential Park, S+P+1+M, nemobilata, 6 camere, 5 grupuri sanitare, constructie 2013, totul nou, gresie, faianta, parchet, termopan, aer conditionat, ideal locuit, firma, negociabil **3.000 €;** ☎0724.336.834

65. **Sector** 1 S.U. 200 mp, curte 200 mp, 6 cam., mobilata, utilata, Inchiriez vila p+1+2+3 intersectie Bd-ul Constructorilor pretabila la orice activitate, birouri, de locuit. An constructie 2015. Pret 1300 euro usor negociabil. ☎0771.114.598

66. **Sinaia,** vila cu 6 dormitoare, capacitate 6 cam., mobilata, utilata, 12-16 persoane, toate facilitatile 400 euro/zi minim 3 zile; proprietati.ro, **400 €;** ☎021.335.88.01 office@cagead.ro

67. **Snagov** vila, malul lacului, 4 dormitoare, 4 cam., mobilata, utilata, capacitate 8-12 persoane, toate facilitatile 400 euro/zi, minim 3 zile; proprietati.ro, **400 €;** ☎021.335.88.01 office@cagead.ro

68. **Stefan** cel Mare, Central S.U. 170 mp, curte 150 mp, 7 cam., mobilata partial, utilata partial. Casa, vila 7 camere + curte 150 mp, finisaje de luxStefan cel Mare, rezidential, comercial. **1.800 €;** ☎0720.888.021 cosmin.vasilache@procapitald.ro

69. **Stefan Furtuna, intersectie Plevnei, S.U. 100 mp, curte 50 mp, 3 cam., an 1950, parter/1, 2 gr. sanitare, 2 intrari, pentru cafea, liber, 800 €; ☎0722.321.021**

70. **Stirbei** Voda - Casa Radio S.U. 220 mp, curte 200 mp, 6 cam., mobilata partial, utilata partial, vila P+1, 6 camere, renovata in 2018, singur curte, ideal firma/locuinta, **2.300 €;** ☎0741.124.400 nedcom.imob@gmail.com

71. **Timpuri** Noi, metrou, Splaiul Unirii S.U. 180 mp, curte 50 mp, 5 cam., nemobilata, neutilata, P+1, centrala proprie, 90 mp/nivel, renovata recent, finisaje moderne, bucatarie mare patrata utilata complet, camere spatioase, pretabila birouri, cabinet, apropiere Unirii, Mircea Voda, Nerva Traian **1.250 €;** ☎0755.080.420/ 021.331.30.50 tineretului@excesimobiliare.ro

72. **Ultracentral,** S.U. 240 mp, curte 50 mp, 7 cam., nemobilata, utilata, Gen. Berthelot, vila p+1, 240 mp, 7 cam, super renovata, toate utilitatile, ac, centrala, parchet, termopane, bucatarie utilata, curte 50 mp; ☎0722.232.014 florin_maracine@yahoo.com

73. **Unirii,** Alba Iulia, S.U. 300 mp, curte 100 mp, 11 cam., nemobilata, neutilata, vila S+P+1E+M, 8-11 camere, 300 mp utili, 4 bai, renovata si consolidata 2009, finisaje de calitate: parchet din lemn triplu stratificat, centrala, A/C. Ideal birou/firma. **2.800 €;** ☎0723.334.024 bbadrian@gmail.com

74. **Unirii,** Alba Iulia, Decebal, mall, metrou bloc nou S.U. 300 mp, curte 200 mp, 8 cam., nemobilata, neutilata, Toneanu nr 26, 5 min metrou, 12 parcari singur curte, P+3E, 2010, finisaje premium, 4 bai, 6 balcoane, zona vile, sistem video, contract Anaf, agentie, cabinet, birouri, hotel, clinica, call center, afterschool, 8 AC. **3.000 €;** ☎0758.259.750/ 0755.022.290 office@imobservicecenter.ro

75. **Unirii,** D. Cantemir pentru birouri, vila 200 mp S.U. 200 mp, curte 80 mp, 5 cam., nemobilata, utilata partial, Vila 250 mpc (200 mp utili), curte 80 mp ultracentral Unirii, 10 min mers pe jos de la metrou, P (60 mp) + E (80 mp) + M (80 mp) excelent pentru birouri, locuri de parcare, renovat int & ext. **1.600 €;** ☎0725.388.605 office@kbcrealestate.ro

76. **Unirii,** km 0, S.U. 320 mp, 13 cam., nemobilata, neutilata, parter, etaj 1+2, 2 grupuri sanitare, 2 receptii, 1 terasa, 7 camere spatioase, numai birou, **2.490 €;** ☎0721.373.115/ 072293364

77. **Unirii,** Piata Alba Iulia, S.U. 140 mp, curte 250 mp, 5 cam., mobilata partial, utilata, vila S+P+M, 4 camere, bucatarie, 2 bai, 2 holuri, 3 locuri parcare, 140 mp utili (70 m/nivel), alarma, ideal sediu firma, IT, cabinet medical, etc. Vecini: Decebal, Muncii, Baba Novac, Dristor, **1.200 €;** ☎0761.800.700

78. **Vila** cocheta - Pipera S.U. 140 mp, curte 300 mp, 3 cam., mobilata, utilata, **1.200 €;** ☎0752.703.232 sorin@sorinraducu.ro

79. **Vila** de inchiriat P+1+M si terasa 50 mp in zona Aviatorilor, Kiseleff, S.U. 300 mp, curte 250 mp, 10 cam., nemobilata, utilata partial, **3.000 €;** ☎0724.808.552 matei@mateipantea.ro

80. **Vila** superba Palatul Parlamentului ideal firma S.U. 300 mp, curte 200 mp, 6 cam., nemobilata, neutilata, **1.700 €;** ☎0734.709.930 beatrice@galaxyimob.ro

81. **Voluntari,** Ilfov S.U. 180 mp, curte 260 mp, 4 cam., mobilata, utilata, inchiriere vila 4 camere, Voluntari Pipera, **1.000 €;** ☎0754.011.700/ +447392121412 floriana_grigore@yahoo.com

82. **Zona** Basarab, utilata, inchiriez casa curte, c\pentru lucratori in constructii, pret/ persoana, negociabil, **500 L;** ☎0761.597.842

83. **Zona** de Nord, Ciolpani Snagov, S.U. 150 mp, curte 1000 mp, 4 cam., nemobilata, neutilata, casa pasiva noua, an 2018, independenta energetic, situata pe malul Iacului Scrovistea, 30 km de Bucuresti. **550 €;** ☎0744.310.658 dancostescu@yahoo.com

Diverse, camere cu chirie

1. **23 August,** cartier, o camera cu balcon, intrare separata, toate utilitatile, metrou Republica, la curte, **550 L;** ☎0784.703.886/ 0763.127.556

2. **Aparatorii** Patriei, ofer camera mobilata, incalzire, baie, bucatarie, la curte, statie metrou Aparatorii Patriei; ☎0744.804.209

3. **Aparatorii** Patriei, metrou, camere cu chirie, casa curte, pentru cazare muncitori; ☎0726.523.399

4. **Apusului - Militari, Iuliu Maniu, camera in vila, utilata complet, mobilata, curatenie, liniste, caldura, apa calda, cablu, tv, internet, totul inclus in pret, 650 L; ☎0764.246.075**

5. **Bd.** Chisinau, ofer camera mobilata pentru o salriata, chirie cu cheltuieli incluse, **550 L;** ☎0784.105.444

6. **Berceni,** camera mobilata, et. 1, separat, dependinte comune, vila, fete; ☎0721.245.524

7. **Berceni,** camera dec.a, termen lung, pt o doamna, 1 persoana, 1 camera din 3 la bloc, pentru o doamna Salariata, ingrijita, serioasa, se locuieste cu proprietarul barbat 37 ani, seriozitate, metrou 7 min, mobilat, tv, net, frigi, m spalat noi, toate conditiile. **400 L;** ☎0761.473.030 euroconcept.translations@yahoo.com

8. **Berceni,** camera in apartament, se cauta colega de apartament, de preferat fata angajata, zona Berceni, apartament 3 camere renovat, et. 4/4. Pret 150 euro/luna plus utilitati. Rog mesaj pe whatsapp. **150 €;** ☎0774.429.021 Sector3imobiliare@gmail.com

9. **Berceni,** langa metrou Piata Sudului, camera separata pentru fata tanara, poate fi cu un copil mic, **250 L;** ☎0726.672.069

10. **Big** Berceni aproape de metrou, camera bloc, tv, curata, eleganta, mobilata, acces dependinte pt. o pers 500 de lei lunar pt. o pers. ☎0765.458.039

11. **Brancoveanu,** langa metrou, camera pentru 1-2 fete, cealalta pentru chirias, 250 lei/persoana; ☎0726.140.229

12. **Brancoveanu,** Oltenitei, 5 minute metrou, camera mobilata in gazda, etaj 1, dec.a, mobilata modern, masina spalat, parchet, termopan, parchet, acces dependinte, unei tinere, **400 L;** ☎0724.278.376

13. **Brancoveanu,** Spitalul de Copii, camera mobilata in apartament, pentru o fata sau un baiat, **400 L;** ☎0763.070.130/ 0747.953.488

14. **Bucur** Obor, doamna singura ofer camera in apartament, mobilata, pentru o fata sau baiat nefumator, 500 lei plus 300 lei garantie; **500 L;** ☎0735.343.011/ 0742.350.553

15. **Calea** Giulesti, camere pentru echipe de muncitori; ☎0726.242.798

16. **Camera** cu chirie Caut coleg/a de apartament, camera in apartament, mobilata si utilata complet 5 minute metrou grigorescu aces dependinte la comun, f. curat, persoana serioasa pe termen lung chirias sector 3 **800 L;** ☎0720.470.015 Biancablondy82@yahoo.com

17. **Camera** cu chirie la curte, Auchan-Titan Inchiriez camere cu chirie la curte conditi de bloc; ☎0722.607.732/ 0760.280.330

18. **Camera** cu televizor, baie, bucatarie pentru o doamna, **300 L;** ☎0720.349.905

19. **Camera** mobilata, acces utilitati, contra menaj, conditii deosebite, in vila, posibilitati mostenire. Prefer doamna singura, eventual cu un copil (fetita); ☎0726.885.871/ 0762.274.705

20. **Cartier** 23 August, camera curte pentru un tanar. Conditii bloc, centrala termica; ☎0766.550.350

21. **Cazare** pentru muncitori, sector 2, 3, 4, 5, 6 cazare pentru muncitori, camere de 4, 6, 8, 10 persoane, camere spatioase cu baie, balcon si bucatarie proprie mobilate si utilate complet, tv-lcd, masina de spalat, frigider, plita electrica, parcare; ☎0766.850.330 tacutu.andrei@yahoo.com

22. **Central,** camera bloc, mobilata, separata, masina spalat, tv, fara garantie, **300 L;** ☎0720.958.579

23. **CFR** Progresul, ofer camera la curte, chirie 200 lei sau contra mici servicii; ☎0762.422.238

24. **Colentina** camera, Colentina -propietar, ofer camera in vila, mobilat, utilat nou, centrala pe gaze, totul contorizat accept si cuplu fara copilii 150A 1+1 luna **150 €;** ☎0747.388.711

25. **Colentina,** capat 21, vizavi de Europa, inchiriez o camera, baie bucatarie, mobilat, toate conditiile, aragaz, frigider, televizor, ☎0761.800.029

26. **Constantin** Brancoveanu- metrou, inchiriez camera mobilata in apartament la o fata, chirie 450 lei + cheltuieli intretinere lunar. Telefon nr. ☎0770.256.284

27. **Doamna** Ghica, ofer pentru 1 sau 2 persoane, 2 camere modeste, la curte, incalzire lemne; ☎0722.603.444

28. **Dobroiesti,** inchiriez o camera, casa la curte unei fete, domnisoare singure; ☎021.230.51.24/ 0755.153.809

29. **Doua** camere bucatari la familie sau doamna 2 camere bucatarie si hol, curte comuna cu proprietarul, fara baie, wc in curte, mobilate partial, apa curenta la bucatarie, prefer familie sau o doamna, chiria 500 lei pe luna lus o garantie de 500 lei. **500 L;** ☎0738.293.133

30. **Dristor** (Park Lake), apropiere metrou, inchiriez camera unei fete, utilat, mobilata, 1+1, **450 L;** ☎0766.550.232

31. **Dristor** Park Lake Mall aproape de metrou, camera bloc, mobilata complet, TV, internet, curata, acces dependinte pt. o persoana 450 de lei pentru o persoana 450 de lei plata lunar ☎0746.555.780

32. **Dristor,** camera de inchirieat la curte, utilitati incluse in pret, conditii bloc, mobilata; ☎0765.502.146

33. **Dristor,** acces metrou, proprietara singura, ofera pt. fata, camera spatioasa, toate conditiile, garantie lunara 200 lei, chiria lunara **400 L;** ☎0760.633.953

34. **Dristor,** metrou, doamna singura ofer camera in apartament dec., P/8, mobilata, curata pentru o doamna nefumatoare. Plata lunar, fara garantie; ☎0735.343.011/ 0742.350.553

35. **Drumul** Taberei statia Eugen Lovinescu, troleibuz 69, autobuze 368, 105, 1 statie de la linia 41, Auchan, camera, mobilata, curata, unei tinere/ doamne, in gazda, acces dependinte **400 L;** ☎0724.278.376

36. **Drumul** Taberei, Plaza, linia 41, autobuze 137, 138, camera mobilata frumos, dec.a, acces masina spalat, dependinte, unei tinere/ doamna, **400 L;** ☎0724.278.376

37. **Drumul** Taberei, statia Romancierilor, langa bloc, acces direct centru, camera pentru o fata tanara, poate fi cu copil, cealalta camera tot chiriasa cu copil, **350 L;** ☎0724.863.929

38. **Eroii** Revolutiei aproape de metrou, camera vila, fara proprietar, mobilat modern, curat, internet wirless pt. o pers. 600 lei cu toate utilitatile incluse ☎0726.451.222

39. **Gazduire** Domn ofer gazduire termen lung unei doamne singure, nefumatoare, pentru ajutor menaj, zona Garii de Nord. Cer si ofer seriozitate; ☎0735.539.834

40. **Inchiriez** camera la 2 fete sau familie tanara, chirie + utilitati, **700 L;** ☎0727.860.353

41. **Ion** Mihalache, 1 statie de Chibrit (metrou 1 Mai), camera mobilata in apartament unei tinere salariate, conditii civilizate, acces dependinte **450 L;** ☎0724.278.376

42. **Izvor** ofer camera ultracentral caut colega de apartament, ofer camera cu baie personala iar bucatarie la comun. **175 €;** ☎0732.467.277 apizvor@hotmail.com

43. **Kogalniceanu** Piata, camera mobilata in apartament, acces baie, bucatarie, unui salariat. **250 L;** ☎0724.278.376

44. **Marasesti,** Cantemir, camera spre inchiriere, la curte, zona centrala. Particular. Rog seriozitate; ☎0724.653.475

45. **Margeanului** - 13 Septembrie, proprietar inchiriez o camera la bloc; ☎0786.699.766

46. **Margeanului,** inchiriez o camera in ap. 2 camere, cf. 1, dec., et. 1/8, unui pensionar, **450 L;** ☎0729.557.701

47. **Metrou** Grigorescu, Salajan, o camera din 3 (nefumatori), ☎0726.867.106

48. **Metrou** Stefan cel Mare, Eminescu, inchiriez o camera curte, prefer student nefumator, **140 €;** ☎0766.328.112/ 0722.100.408

49. **Mihai** Bravu vis-a-vis Lidl, inchiriez camera, mobilata, utilata, (fara alte costuri), **800 L;** ☎0786.247.488

50. **Mihai** Bravu, 300 m de metrou, camin particular, toate cheltuielile incluse, aproape de centru, liniste, curatenie, conditii deosebite, tv, ac, internet, masina de spalat automata, aragaz, cuptor cu microunde, etc **380 L;** ☎0720.441.880/ 0766.214.427 markr2_many@yahoo.com

51. **Militari,** curte, camera mobilata, cablu, net, acces baie, bucatarie, plata lunar. Selectiv, numai o persoana ☎0761.645.844

52. **Militari,** Uverturii, minigarsoniera si o camera la curte, conditii bloc; ☎0722.237.879

53. **Mosilor,** Fainari, camera mobilata in apartament, pentru o fata, **400 L;** ☎0763.070.130/ 0747.953.488

54. **Nicolae** Grigorescu, proprietar, camera bloc, chiria inclusiv facturi, toate facilitatile, dec., **400 L;** ☎0720.244.699

55. **Nicolae** Grigorescu, metrou, camera in apartament dec., mobilata, acces baie si bucatarie, pentru o doamna sau domnisoara. Acces la mijloace de transport 27, metrou, piata. **500 L;** ☎0745.753.174

56. **Ofer** gazda unei doamne; ☎0739.457.552

57. **Petre** Ispirescu, camera mobilata conditii bune la bloc unei fete angajate. Rog seriozitate. **100 €;** ☎0767.428.506/ 0765.468.035

58. **Petre** Ispirescu, inchiriez camera curata, acces dependente, mobilat, utilat, pentru o persoana, pret 700 ron/luna, toate cheltuielile incluse, pe termen lung, **700 L;** ☎0771.789.123

59. **Pia?a** Victoriei Bld. Ion Mihalache aproape de metrou, camera bloc fara proprietar, mobilata complet, TV, curata, pt. un baiat sau un domn 500 de lei plata lunar; ☎0768.013.183

60. **Piata** Muncii, vizavi de Spitalul Gomoiu, in spatele bisericii Constantin si Elena, inchiriez 2 garsoniere la curte, singur in curte, in fata Registrului Comertului, pret/ garsoniera, **230 €;** ☎0743.579.216

61. **Piata** Pucheni, camera la casa cu curte, termopan, parchet, mobilat, incalzire cu centrala, apa, canalizare, internet, cablu tv. Autobuz 227, 117. Doar pt. o singura persoana. Mai multe detalii telefonic. **500 L;** ☎0721.144.559

62. **Piata** Rahova inchiriez la bloc o camera, rog nefumator, **500 L;** ☎0729.316.953

63. **Piata** Victoriei, Banu Manta, doamna singura ofer o camera in vila, etaj 1, mobilata, pentru o persoana de sex feminin. Plata lunar, fara garantie; ☎0735.343.011/ 0742.350.553

64. **Prelungirea** Ghencea dau spre inchiriere camera cu urmatoarele utilitati, baie proprie, contor electric individual, aragaz, mini bucatarie, frigider, televizor, pat mobilier masa cu scaune la pretul de 450 lei fara utilitati **450 L;** ☎0723.459.840

65. **Rahova,** pentru baiat modest, camera vila, cheie usa, conditii bloc, fara avans, incluse toate cheltuielile, libera, **700 L;** ☎0760.633.953

66. **Rahova,** Teius, str. Margeanului, doamna singura ofer camera in apartament, et. 1/8, mobilata pentru un baiat sau fata. Plata lunar, fara garantie. Poate fi si pensionar; ☎0742.350.553/ 0735.343.011

67. **Romana,** camera mica, mobilata, separata si dependinte, la mansarda, pentru o persoana, chirie si garantie, **500 L;** ☎0725.090.180

68. **Romana,** Dacia, Facultatea de arte, camera in apartament de 3 camere, mobilat si utilat complet, curat spatios, apartamentul are o singura camera ocupata de un baiat student, 10 minute metrou Romana. **125 €;** ☎0748.908.724/ 0762.656.686

69. **Salaj,** Rahova, camera in vila, cu toate conditiile, baie si bucatarie la comun, **500 L;** ☎0723.147.121

70. **Sebastian** Parc, camera bloc la o doamna pensionara mobilata eleganta,tv,internet , curata pt. o doamna sau domnisoara 400 de Lei plata lunar ☎0726.451.221

71. **Sector 4, inchiriez una camera la bloc, pentru o familie tanara sau cuplu, foarte seriosi, ofer conditii foarte bune; ☎0766.510.840**

72. **Titan,** 1 Decembrie 1918 la 3 minute de metrou, camin particular, loc in camera de doua persoane pentru un baiat, student sau salariat, conditii foarte bune, camera spatioasa cu doua paturi, cate doi baieti in camera, centrala termica proprie. **400 L;** ☎0733.128.072

73. **Titan,** metrou, stradal, proprietar inchiriez, fara intermediari, o camera dec.a, chiria cu facturi **600 L;** ☎0720.244.699

74. **Titan,** Nicolae Grigorescu, camera la o fata, doamna, fara agentie, fara avans, utilata, **140 €;** ☎0763.510.022

75. **Titan,** Postavarului, camera la o doamna, fata, fara agentie, fara avans, utilata, **600 L;** ☎0763.425.972

76. **Toporasi,** camera 25 mp, etaj vila, mobilata modern, bucatarie (aragaz, frigider, microunde), baie (masina automata), terasa. Conditii avantajoase, 2 persoane; ☎0728.142.550

77. **Universitate,** primesc in gazda 1-2 baieti, **200 L;** ☎0760.585.076

78. **Vitan** Auchan, piata Bobocica, camera mobilata curte conditii bloc, acces baie bucatarie, cablu net, masina de spalat, zona buna mijloace de transport foatre aproape. Pentru o singura persoana, camera disponibila de azi. ☎0762.992.990 antonio7274@yahoo.com

79. **Zona** 23 August, inchiriez o camera, bucatarie, baie, conditii bloc; ☎0762.062.952

80. **Zona** MIlitari, langa Sir, inchiriez camera pt. 1 sau 2 persoane; ☎0722.669.536

Imobiliare închirieri SPAŢII COMERCIALE, BIROURI

Spaţii comerciale, birouri

1. **13 Septembrie,** S.U. 200 mp, bloc din 2008, tot etajul 1, fost after school, compartimentat pt. asa ceva, centrala proprie, bucatarie, 3 grupuri sanitare, curte 130 mp **1.550 €;** ☎0722.465.875

2. **13 Septembrie,** Bucuresti, sector 5 S.U. 50 mp, sp. comercial, 13 Septembrie stradal, spatiu comercial in apartament cu doua camere situat la parter stradal la bulevard. Pretabil coafor, contabilitate, avocatura, notariat, birouri, diverse activitati. **500 €;** ☎0769.776.666/ 0729.891.326

3. **13 Septembrie,** Marriott, S.U. 70 mp, spatiu comercial zona Paduri, Marriott. Spatiul comercial are o suprafata utila de 70 mp, format din open space, baie si o camera, nemobilat, neutilat, se afla intr-o cladire, stradal cu trafic intens **590 €;** ☎0769.734.755 iliescu_nicu2000@yahoo.com

4. **13 Septembrie,** Panduri S.U. 60 mp, spatiu birouri, V? propunem spre Ă®nchiriere un apartament cu 2 camere semidec. situat la parter in zona intersectia 13 Septembrie cu Panduri.Apartamentul are 60 mp. **550 €;** ☎0740.121.267 contact@sorin-stoinea.ro

5. **A2,** S.U. 550 mp, sp. depozitare, Autostrada Soarelui, inchiriez teren intre sensurile giratorii de la intrarea pe autostrada pe sensul spre Constanta, betonat, birou cu grup sanitar, chiria se plateste 1+1, proprietar, **1.000 €;** ☎0766.228.698 gabi_ninu@yahoo.com

6. **Academiei,** Universitate, S.U. 155 mp, spatiu birouri, Academiei stradal, suprafete 155 - 456 mp, desfasurati pe 3 etaje, Spatiile sunt amenajate, toate utilitatile, acces rapid metrou Universitate. Pretabil multiple activitati. Comisionul agentiei 50%+TV. **10 €;** ☎0755.073.101 alexandru@expertimobiliar.com

7. **Afi** Cotroceni, Drumul Taberei, S.U. 17 mp, spatiu birouri, Bulevardul Timisoara,cladire de birouri, contorizare separata, centrala electrica, spatiu birou compartimentat in 3, 450 e + TVA. Birou 26 m, 250 e + TVA. Si 180 m, 8 e+tva. Situat intre Afi si Plaza. **180 €;** ☎0721.353.909 blaj.cristal@gmail.com

8. **Afi** Cotroceni, Drumul Taberei, S.U. 500 mp, sp. depozitare, spatiu, 500 m,12 m inaltime, instalatii si hidranti noi, 3 grupuri sanitare, contorizare separata, doua iesiri, constructie beton, pret 5 e+ TVA, pretabil service auto, depozit, hala productie etc. **2.950 €;** ☎0721.353.909 blaj.cristal@gmail.com

9. **Afumati** centura spre Stefanesti, spatiu, hala, S.U. 580 mp, sp. depozitare, s=580 mp hala cu 70 mp birouri inaltime 6 m, beneficiaza de facilitati (apa, canalizare, 220/380, putere 160 kw) spatiu pretabil depozitare/ productie acces tir/ auto, acces tir/ auto din sos centura, **2.500 €;** ☎0724.485.211/ 0732.366.831 lcluminita7@gmail.com

10. **Apartament** Birou 4 camere lancului Metrou S.U. 95.00 mp, spatiu birouri, **500 €;** ☎0730.928.310 trimbitasu@gmail.com

11. **Aviatiei,** S.U. 53 mp, sp. comercial, proprietar, inchiriez 3 spatii comerciale noi, complex One Herastrau Plaza, pozitionate unul langa celalalt pe latura exterioara Corp 1, suprafata utila de 53 mp, 70 mp, 50 mp. Acces facil metrou. **2.300 €;** ☎0722.377.941 ovidiu.paloiu@gmail.com

12. **Aviatiei,** metrou, spatii birouri S.U. 323 mp, spatiu birouri, Aviatiei metrou 323 mp, etajul 2, pret 4200e+tva, sau 230 mp, etaj 2, pret 3300e+tva, mentenanta inclusa, mai putin cost curent spatiu si curatenie spatiu propriu disponibil imediat, optional 4 locuri **4.200 €;** ☎0784.931.644/ 0763.863.822 teraimobiliare@yahoo.com

13. **Aviator** Radu Beller, Piata Dorobanti, sector 1 S.U. 65 mp, sp. comercial, inchiriez spatiu comercial 65 mp, strada Aviator Radu Beller, piata Dorobanti. Vad comercial, langa supermarket, banca, sector 1, pretul zonei, negociabil ☎0727.003.600 teren.bogati@gmail.com

14. **Baba** Novac, stradal, complex Rucar, parter, S.U. 36 mp, sp. comercial, centrala. Spatiu comercial, vitrina stradala, parter, grup sanitar, pretabil cabinet stomatologic, veterinat, avocatial, gresie, faianta, termopan, apropiere Dristor, Mihai Bravu, Titan, Parc IOR **750 €;** ☎0744.516.515

15. **Baciului,** Toporas, S.U. 78 mp, sp. comercial, agentie ofera spatiu comercial, fosta farmacie, are toate dotarile pt. farmacie, se inchiriaza cu tot cu mobiler, avans 3 luni, **1.250 €;** ☎0722.465.875

16. **Baneasa,** Casa Presei, S.U. 460 mp, sp. comercial, spatiu comercial compus din P+1 in suprafata de 460 mp, situat in intersectie cu dubla deschidere la doua strazi principale, constructie edificata pe un teren in suprafata de 1500 mp. **6.000 €;** ☎0744.426.287/ 0785.232.323 costi@euroinvest.ro

17. **Banu** Manta, Primaria sectorului 1, S.U. 82 mp, sp. comercial, spatiu comercial stradal situat pe strada Teodosie Rudeanu la 50 m de Primaria Sectorului 1, Banu Manta, cu vizibilitate si trafic pietonal. Suprafata: 82 mp, vitrina: 7 ml, pret inchiriere: 1,100 eur. **1.100 €;** ☎0727.899.929 office@rouman.estate

18. **Banu Manta, Titulescu, S.U. 85 mp, sp. comercial, Primaria Sectorul 1, central, stradal, parter bloc, trafic, vitrina mare, trifazic, dublu acces, proprietar persoana fizica, vad comercial, utilitati. Usor negociabil; 1.500 €; ☎0723.232.535/ 0764.117.343**

19. **Barbu** Vacarescu, S.U. 350 mp, sp. comercial, spatiu comercial parter, 315 mp plus terasa 150 mp, pretabil restaurant, bucatarie amenajata, relatii la tel., ☎0723.668.701

20. **Barbu** Vacarescu, Bucuresti, S.U. 100 mp, spatiu birouri, Barbu Vacarescu stradal cladire birouri, etaj 2 vila **990 €;** ☎0722.408.660 dana@dacristravel.ro

21. **Bd.** Pipera stradal vis-a-vis Biomedica Vila noua finisata P+1+M 200MP S.U. 200.00 mp, spatiu birouri, **2.100 €;** ☎0725.540.400 vlad@vladtrimbitasu.ro

22. **Berceni** S.U. 114 mp, sp. comercial, Piata Straduintei, in complex, spatiu 114, 72, mp, etaj, 1, pretabil: spatiu comercial, productie, depozitare, toate, utilitatile, liber. **800 €;** ☎0721.864.861/ 0747.115.444 expocardinal@yahoo.com

23. **Berceni** S.U. 147 mp, spatiu birouri, Propietar inchiriez spatiu de birouri cu suprafata de 142 de mp, pret 6.68 euro + tva / mp, open space, etaj 1, Sos. Berceni nr. 96 sector 4 Bucuresti, in apropiere metrou Dimitrie Leonida. **1.129 €;** ☎0735.031.550/ 0735.031.550 victor.marinescu@monacotowers.ro

24. **Berceni,** metrou Leonida, 90 mp, vitrina stradala S.U. 90 mp, sp. comercial, Direct proprietar! Berceni, metrou Leonida la 10 minute, inchiriez spatiu comercial, 90 mp, vitrina la strada, in apropierea complexului comercial La Strada Mall, liber, toate utilitatile, parcare. **1.100 €;** ☎0774.075.901/ 0773.903.372

25. **Blvd.** Basarabia, sector 3, S.U. 130 mp, sp. comercial, proprietar inchiriez spatiu comercial open space Bulevardul Basarabia nr. 256, Sector 3. (langa poarta Faur). ☎0788.265.594

26. **Brancoveanu** S.U. 440 mp, spatiu birouri, cladire noua de lux finalizata in 2018, prima inchiriere, pozitionata excelent acces metrou/ratb, piata, hipermarketuri la 5 min, sala asteptare, pretabil pt policlinica, cab. medicale, lab. analize, birouri. **8 €;** ☎0729.737.619 office@photocake.ro

27. **Brancoveanu** metrou, intrarea in Oraselul Copiilor S.U. 325 mp, sp. comercial, spatiu comercial prin destinatie s.u. 325 mp, terasa 86 mp, vitrina pe toate cele 4 laturi, situat la parter in imobil compus din P+12 Et, open space, centrala proprie. La 2 min. de statia de metrou. **5.900 €;** ☎0722.609.998/ 0785.232.323 sales@altavistaresidence.ro

28. **Brancoveanu,** S.U. 50 mp, spatiu birouri, spatiu ideal pentru activitati de birou si nu numai **450 €;** ☎0729.737.619

29. **Branesti,** jud. Ilfov, str. Petre Ionel nr. 42-44, inchiriez spatiu comercial 160 mp, depozit 160 mp, posibil Mega, Profi, 2 Pasi, etc. 8 garsoniere confort 1 si un ap. 2 camere+ spatiu 40 mp; ☎0761.142.585/ 0727.797.209

30. **Bucuresti** -Bd.Energeticienilor-Auchan Vitan S.U. 20 mp, spatiu birouri, Energeticenilor-Auchan Vitan,in cladire de birouri incaperi S-20mp,etaj 2/4,parchet ,geamuri termopan ,grupuri sanitare pe hol,paza cladire **180 €;** ☎0723.224.223/ 0749.239.555 nissa200510@gmail.com

31. **Bucuresti,** bd. Titulescu, S.U. 24 mp, sp. comercial, spatiu comercial stradal, Sos. Nicolae Titulescu 39-49, la iesire din pasaj, langa parcare, sector 1, 27 mp. Pret inchiriere: 1.200 euro/luna negociabil. **1.200 €;** ☎0722.778.910 cristina.zahiu@gmail.com

32. **Bucuresti,** Universitate S.U. 160 mp, spatiu birouri, proprietar inchiriez duplex (160 mp utili) pentru birouri, str. Caimatei nr. 20 **1.350 €;** ☎0731.171.717 caimatei20@gmail.com

33. **Budapesta, central, vila super lux, S.U. 110 mp, sp. comercial, proprietar inchiriez apartament singur pe etaj, 110 mp open space, pentru birouri, reprezentante, sedii comerciale, foarte cochet amenajat, intrare separata, centrala proprie sau colaborare, punct de lucru manechiura/ pedichiura. 800 €; ☎0731.542.872**

34. **Bulevardul** Mircea Voda, Camera de Comert, S.U. 67 mp, sp. comercial, direct proprietar, parter bloc, acces din bulevard, fosta farmacie-termopane, nu are vitrina stradala, pretabil notariat, farmacie, birou avocatura, agentie imobiliara, turism, sediu firma, cabinet stomatologic, etc. Exclus restaurant, patiserie sau profil alimentar. **850 €;** ☎0744.654.433

35. **Bulevardul** Unirii, Bucuresti S.U. 70 mp, sp. comercial, Ultracentral, intrarea prin spate prin Str. Sfintii Apostoli 13, parter, usa metalica, renovat, baie. Pretabil pentru spatiu comercial, birouri, conferinte, liber, luxos, disponibil imediat. **600 €;** ☎0723.590.128 elena.raducu@gmail.com

36. **C.** A. Rosetti, Magheru, Dionisie Lupu, S.U. 156 mp, spatiu birouri, hoch-parter, bloc consolidat, intrare/vedere stradala, supraf. 156 mp, 5 cam, 2 gr san, bucatarie mob/utilata, camere serviciu: arhivare/depozitare, Magheru 3 min, Universitate 7 min, P-ta Romana 10 min. **1.500 €;** ☎0725.084.444/ 021.210.76.00 ancasweethome@gmail.com

37. **Calarasi,** intersectie Agricultori S.U. 40 mp, stradal, comert, serv. medicale, birouri, curent trifazic, aer cond. ☎0724.311.834

38. **Calea** 13 Septembrie, Bucuresti S.U. 50 mp, sp. comercial, proprietar, inchiriez spatiu comercial 50 mp, stradal, Calea 13 Septembrie, intre JW Marriott si Panduri, vitrina 6 ml, grup sanitar, aer conditionat, vad foarte bun **1.800 €;** ☎0725.735.801 costelenache25@yahoo.ro

39. **Calea** Calarasilor spatiu birouri si depozitare S.U. 600 mp, spatiu birouri, spatiu birouri suprafete 600 -1000 mp si spatiu depozitare 400 mp, locuri de parcare, cu destinatie multipla pentru diverse activitati (birouri, cabinete medicale, sali de cursuri). Pret neg. **8 €;** ☎0722.370.702/ 0734.191.660 smercinschiconstantin@yahoo.com

40. **Calea** Calarasilor, Bucuresti, sect. 3 S.U. 70 mp, sp. comercial, Proprietar ofer spre inchiriere spatiu comercial, 70mp, stradal, in statie tramvai, termopane, curent trifazic, utilitati, aer conditionat, alarma, grup sanitar, etc. **600 €;** ☎0729.955.605

41. **Calea** Calarasilor, spatii birouri, 12mp, 42mp,78mp S.U. 42 mp, spatiu birouri, Hyperion-Traian, c-tie 2010, etaj 2 si etaj 3, suprafete 12mp, 42 mp, 78 mp, gr. sanitar, lift, toate utilitatile, nemobilat, cladire numai de birouri sau firme, mentenanta inclusa, TVA separat 8. 5 euro/ mp. **9 €;** ☎0769.076.167 adriana.petre@orfeas.ro

42. **Calea** Grivitei 99, inchiriez spatiu comercial stradal, toate utilitatile, **700 €;** ☎0722.209.355

43. **Calea Mosilor nr, 90, spatiu comercial, 55 mp suprafata utila, 15 mp subsol, termopan, gresie, aer conditionat, negociabil, 650 €; ☎0722.642.940**

44. **Calea** Mosilor, sector 2, S.U. 94 mp, sp. comercial, Spatiu comercial stradal situat pe Calea Mosilor cu vizibilitate si trafic pietonal, suprafata: 94 mp, vitrina: 10 ml, pret inchiriere: 2,300 euro. Anunt publicat de compania imobiliara Rouman Estate, **2.300 €;** ☎0727.899.929 office@rouman.estate

45. **Calea** Victoriei, Sala Palatului, Cismigiu S.U. 48 mp, spatiu birouri, spatiu birouri demisol, intrare separata, 3 camere, 2 bai, spatii depozitare, recent renovat, nemobilat. Locatie ultracentrala, stradal, ideal cabinet stomatologic, avocat, notar. Agentie. **400 €;** ☎0759.112.892

46. **Calea** Victoriei, Unirii S.U. 116 mp, spatiu birouri, Apartament 5 camere, mobilat birouri +dependinte, 140 mp, finisaje ultramoderne, 2 bai centrala proprie, usi interioare noi, receptie -reprezentanta. Intrare , vedere stradala, super pozitie **699 €;** ☎0732.009.222

47. **Carol** 45, fara vitrina, (14+9+6+6)- 450 euro. Coltei 6, 30 mp+ 20 pivnita- 500 euro. Vasile Lascar 137, 27 mp+ 15 mp- 450 euro. Proprietar; ☎0728.889.805

48. **Carol,** Armeneasca, ultracentral S.U. 23 mp, sp. comercial, stradal, renovat, vitrina 3 m, A/C, pivnita 10 m, grup

Imobiliare închirieri SPAŢII COMERCIALE, BIROURI

105. **Militari,** Uverturii, Chiajna, S.U. 120 mp, sp. comercial, spatiu comercial de inchiriat, parter de bloc, 120 mp, situat in zona Rosu Chiajna, la intrarea din Militari Uverturii. Parter bloc constructie 2018, toate utilitatile **1.000 €;** ☎0744.212.102 office@primuss.ro

106. **Militari-** metrou Gorjului S.U. 32 mp, sp. comercial, Militari, metrou Gorjului, inchiriere spatiu comercial cu vad, trafic pietonal intens la parterul unui bloc, suprafata 32 mp, grup sanitar, pretabil activitate birou, reparatii gsm/calculatoare etc. **500 €;** ☎0728.874.507 costinviziru.khc@gmail.com

107. **Mogosoaia,** inchiriez restaurant pe malul lacului, S.U. 650 mp, sp. comercial, inchiriez restaurant pe malul Lacului Mogosoaia, cu spatiu generos, dotat cu tot necesarul pentru mese de 250 de persoane, parcare curte interioara, gradina si deschidere de 100 m la luciul lacului, **3.600 €;** ☎0723.571.522 iondulugeac@yahoo.com

108. **Obor,** Best Deal, 250 mp sau 500 open space+ birouri. Multifunctional: supermarket, productie, show room, clinica, autoservice, gradinita, fitness, 7,5 euro/ mp; ☎0733.185.441

109. **Obor,** piata Delfinului SC Comindal inchiriaza spatii comerciale Bazar Obor si piata Delfinului si bufet in incinta Bazar Obor. ☎0721.861.755

110. **Pache** Protopopescu S.U. 70 mp, Spatiu comercial compus din 70 mp + 20 mp subsol, zona Foisorul de Foc - Pache Protopopescu. **800 €;** ☎0744.372.439/ 0773.886.826

111. **Pantelimon** Selgros S.U. 180 mp, sp. depozitare, hala noua 120 mp, 700 euro si 180 mp 900 euro, **700 €;** ☎0722.547.414/ 0720.718.627

112. **Pantelimon,** Tuborg, S.U. 350 mp, sp. depozitare, suprafata 350 mp, spatiu depozitare/productie, suprafata 260 + birouri, grupuri sanitare, bucatarie suprafata 90 mp. Curent trifazic, gaz, canalizare, aer conditionat, alarma, acces tir. **1.550 €;** ☎0724.226.342/ 021.312.59.99 cristian@k-imobiliare.ro

113. **Parcu** Carol (Pta Unirii) demisol vila pentru birou S.U. 120 mp, spatiu birouri, pentru sediu firma / birou/ showroom intreg demisolul unei vile impunatoare, 5 camere + open space + dependinte, 2 bai/ WC, gradina 200 mp, renovat, toate utilitatile, direct proprietar. **950 €;** ☎0722.455.662 raspuns@conceptmarketing.ro

114. **Parcul** Oraselul Copiilor, S.U. 70 mp, sp. comercial, inchiriez spatiu, sunati dupa ora 10; ☎0722.626.757

115. **Piata Charles de Gaulle, nr.13, S.U. 200 mp, spatiu birouri, inchiriez spatiu birouri, suprafata utila 200 mp. Cladirea detine autorizatie ISU. Pret 14 e/ mp +tva. 14 €; ☎021.223.05.66/ 021.223.26.72 helvetia@ines.ro**

116. **Piata** Crangasi S.U. 80 mp, sp. comercial, Spatiu comercial, birouri sector 6 zona Crangasi. **700 €;** ☎0720.888.113

117. **Piata** Iancului, S.U. 40 mp, sp. comercial, superpozitie, trafic pietonal si auto intens, vad comercial, vizibilitate sporita, 2 intrari, vitrina cu deschidere de 4 ml, open space+o A®ncapere, gs, gaze, 380V, contorizat, activitate comerciala/birouri. **1.400 €;** ☎0728.415.944/ 0745.540.560

118. **Piata** Muncii, Calarasi, inchiriere spatii birou, S.U. 76 mp, spatiu birouri, Piata Muncii, Calarasi, cladire destinatie birouri spatii libere cu suprafata de 42 mp, pret 350 euro, s 76 mp pret 750 euro si s 100 mp pret 850 euro; **750 €;** ☎0724.485.211 lcluminita7@gmail.com

119. **Piata** Presei Libere, sector 1, Bucuresti, S.U. 25 mp, sp. comercial, inchirez spatiu comercial, 25 mp, Piata Presei Libere, Sector 1. ☎0724.085.367 andrei.tomescu.92@gmail.com

120. **Piata Progresu, vis a vis, S.U. 700 mp, sp. comercial, inchiriez, spatiu comercial/ office, vis-a-vis de piata Progresul, alaturi de BCR, 700 mp (170 mp/ etaj), demisol/ parter/ 3 etaje, parcare proprietate 500 mp 7 €; ☎0722.100.011 alexandru.gica@bere-bauturi.ro**

121. **Piata Progresul, S.U. 65 mp, sp. comercial, inchiriez spatiu comercial, vis a vis de piata Progresul, alaturi de BCR, 65 mp, 1.000 Euro/luna.Relatii la tel./ email 1.000 €; ☎0722.100.011 alexandru.gica@bere-bauturi.ro**

122. **Piata** Progresului, S.U. 10 mp, sp. comercial, proprietar, la parterul unui complex comercial amplasat ideal la semafor cu vad stradal excelent si trafic intens finisat lux cu toate utilitatile, contract avantajos pretabil orice **400 €;** ☎0723.455.125

123. **Piata** Rahova, S.U. 3 mp, sp. comercial, cedez spatiu comercial in piata noua la Piata Rahova retabil electrice, sanitare si feronerie, chirie mica, vad bun, negociez, relatii la telefon. **4.500 €;** ☎0762.729.007 Stefan_michael@rocketmail.com

124. **Piata** Universitatii- Academiei, Spatiu birouri, S.U. 60 mp, spatiu birouri, birouri 60-84 mp 580-750 euro/ luna. proprietati.ro; ☎0749.049.999 office@cagead.ro

125. **Piata** Victoriei S.U. 40 mp, spatiu birouri, Se ofera spre inchiriat spatiu de birouri in suprafata 40 mp, intr-o cladire exclusiv de birouri, situata in Piata Victoriei. Metroul se afla la un minut distanta de mers, vederea este catre Guvern **550 €;** ☎0744.877.919 burcea.cristian@gmail.com

126. **Piata** Victoriei, strada adiacenta, S.U. 600 mp, spatiu birouri, 600 mp open-space la gri, S+P+3r, personalizare in functie de activitate, 8 locuri parcare, alimentare 220V/380V, 10 euro/mp/luna +3 euro/mp/luna (curatenie, paza, monitorizare, locuri parcare). **13 €;** ☎0749.018.801 novahouseoffice@gmail.com

127. **Plevnei,** Cotroceni, stradal, etaj 1/2, liber, lux S.U. 140 mp, sp. comercial, vila renovat utilat lux, 5 camere, 2 gr sanitare, A/C acces stradal, ultracentral, 5 min Metrou, 1 min RATB, gresie, faianta, parchet, centrala proprie, contorizare separata. **850 €;** ☎0770.910.525/ 0770.910.525 adi_lupas@yahoo.com

128. **Ploiesti,** S.U. 435 mp, spatiu birouri, de inchiriat cladire birouri P+2 487 mp + terasa 95 mp Ploiesti **3.000 €;** ☎0722.313.580 viorelzinca@yahoo.com

129. **Popa** Nan, Tepes Voda, Calea Calarasilor, S.U. 99 mp, spatiu birouri, apartament 4 camere, 2 min de Universitatea Hyperion, parter din 5, posibilitate de a il inchiria mobilat, bloc dat in folosinta in 2018, loc de parcare separat 350 lei/luna. **800 €;** ☎0734.930.841 adrian@adrianciorita.ro

130. **Popesti** Leordeni S.U. 20000 mp, sp. depozitare, calitatea cea mai inalta 1,7 euro/mp hale depozitare incepand de la 50 mp pana la 20.000 mp se pot imparti in functie de necesitatea chiriasului birouri spatii de productie; ☎0741.200.094/ 0758.022.771 grecrombussinesgroup@yahoo.com

131. **Popesti** Leordeni, S.U. 750 mp, sp. industrial, linia de centura spatiu productie/ depozitare suprafata 700 mp inaltime 9 m cu pod rulant de 3 tone, curte 350 mp, birouri 38 mp, **3.500 €;** ☎0724.226.342/ 021.312.59.99 cristian@k-imobiliare.ro

132. **Popesti** Leordeni, Maicute, S.U. 120 mp, sp. comercial, inchiriez spatiu comercial/ birouri intrare Popesti-Leordeni **6.800 L;** ☎0723.826.260/ 0723.826.260 oananaibert@gmail.com

133. **Prelungirea** Ghencea, semistradal, ocazie, spatiu 40 mp, depozit 100 mp, grup sanitar, vitrina termopan, **280 €;** ☎0722.999.555

134. **Ramnicu** Sarat, Oreavu, S.U. 1850 mp, sp. industrial, spatiul este situat la intrarea in Ramnicul Sarat in localitatea Oreavu. Spatiu dispune de acces direct din DN 2. Dispune de toate facilitatile. Pretabil depozitare, distributie, salon de evenimente etc. **5.000 €;** ☎0755.073.101 alexandru@expertimobiliar.com

135. **Republica,** S.U. 64 mp, spatiu birouri, Basarabia, cladire birouri spatii disponibile cu suprafete de 64 mp, 73 mp, 114 mp, 250 mp finisate, paza /receptie, locuri parcare, mijloace de transport /metrou, se acorda gratie 2 luni, **5 €;** ☎0724.485.211/ 0754.672.478 lcluminita7@gmail.com

136. **Romana** - Amzei, S.U. 53 mp, sp. comercial, spatiu comercial intre Magheru si Amzei, pe strada Tache Ionescu, trafic pietonal foarte mare, in suprafata de 53mp, plus o camera de aprox. 17mp la subsol, cu acces direct din spatiu, vitrina 4ml; **2.400 €;** ☎0767.653.693

137. **Sector** 6, Piata Moghioros str. Brasov nr 21 S.U. 9 mp, sp. comercial, Inchiriez casa schimb valutar Piata Moghioros str.Brasov, vadul format deschisa 2007 cu toate dotarile si avizele necesare. Stradal vedere la bulevard fara intermediari sau comisione de la proprietar. **400 €;** ☎0722.415.797

138. **Sos.** Fundeni, nr. 159 S.U. 1000 mp, spatiu birouri, Fundeni Tower, imobil nou, confort, calitate si siguranta, parcare, paza, supraveghere video, la etj. 1-3, 2 lifturi, vis-a -vis spitalul Fundeni. **9 €;** ☎0739.620.626 tomah.ahmed@sirgrup.ro

139. **Sos.** Pantelimon Sectia 9 S.U. 91 mp, sp. comercial, Proprietar,inchiriez spatiu comercial 100 mp stradal, Sos. Pantelimon, Sectia 9 Politie, vitrina 12,80 ml, aer conditionat, grup sanitar, curent trifazic, centrala proprie, vad foarte bun. **1.800 €;** ☎0725.735.801 costelenache25@yahoo.ro

140. **Sos. Pantelimon, S.U. 108 mp, sp. comercial, stradal, parter bloc, sc. 118 mp, su 108 mp, vitrina 11 m, dublu acces, utilitati complete, trifazic, climatizare, alarma, proprietar SRL neplati, toare de TVA, chirie lunara 2.300 €; ☎0723.232.535/ 0764.117.343**

141. **Sos.** Stefan cel Mare, nr. 33, sector 2, Bucuresti S.U. 107 mp, sp. comercial, inchiriez spatiu comercial, stradal, vitrina de aproximativ 15 ml, zona centrala cu vad comercial, urgent, **2.500 €;** ☎0720.047.541

142. **Soseaua** Alexandriei spatii comerciale S.U. 50 mp, sp. comercial, Va propunem spre inchiriere spatii comerciale, situate stradal, la Soseaua Alexandriei, ce dispun de 50 mp utili, compartimentare open space, cu camere si baie, racordate la toate utilitatile, **450 €;** ☎0730.668.987 office@bragadiuresidenceexclusiv.ro

143. **Soseaua** Pantelimon, apropiere Delfinului, S.U. 212 mp, sp. comercial, Sos. Pantelimon, apropiere Delfinului, inchiriez spatiu comercial 212 mp, grup sanitar, 2 intrari. Proprietar. **2.600 €;** ☎0723.200.959 deliahangan@yahoo.com

144. **Spatiu** birouri 290 mp rond si metrou Unirii S.U. 280 mp, spatiu birouri, **2.990 €;** ☎0735.551.422 florin.toma@catoma.ro

145. **Spatiu** birouri, 150 mp Stefan Cel Mare S.U. 150 mp, spatiu birouri, **1.100 €;** ☎0749.144.715 marius.manea@catoma.ro

146. **Spatiu** comercial S.U. 12 mp, sp. comercial, Inchiriere spatiu comercial pretabil pentru schimb valutar, ceasornicarie, magazin bijuterii etc. **400 €;** ☎0722.561.666 AXELANDRA89@YAHOO.COM

147. **Spatiu** comercial Mihalache, stradal, 113 mp langa Cimitirul evreiesc S.U. 113 mp, sp. comercial, **3.164 €;** ☎0725.540.400 vlad@vladtrimbitasu.ro

148. **Spatiu** Comercial Popesti Leordeni S.U. 181 mp, sp. comercial, spatiu comercial cu terasa 74mp, 6 locuri parcare Dimitrie Leonida Popesti Leordeni. Complex Apollo Residence spatiu comercial str. Drumul Fermei 101 adiacent Str. Biruintei suprafata totala 181 mp: **1.300 €;** ☎0762.616.449 spatiucomercialpopesti@gmail.com

149. **Stefan** cel Mare S.U. 87 mp, spatiu birouri, Spitalul Colentina, acces metrou/ratb, imobil exclusiv birouri reamenajat total 2007, parter, 87 mp, 3-4 camere, spatiu depozit, gs, bucatarie, 2 balcoane, centrala proprie, 3ac, contorizat, birou/comercial. **700 €;** ☎0728.415.944/ 0745.540.560

150. **Stefan** cel Mare, S.U. 62 mp, spatiu birouri, proprietar pers fizica inchiriez spatiu parter comercial (3 camere plus 1 camera generoasa, bucatarie) pozitionat stradal pe Stefan cel Mare cu acces propriu dublu atat din strada cu scara proprie. **783 €;** ☎0744.271.578 Min_nis@yahoo.com

151. **Stefan** cel Mare, S.U. 65 mp, spatiu birouri, spitalul Colentina, acces metrou/Ratb, imobil exclusiv birouri reamenajat total 2007, parter, 65 mp, 2 camere, dec.e, bucatarie, spatiu depozit, gs propriu, centrala, 2 ac, contorizat, liber, birou, comercial, **500 €;** ☎0728.415.944/ 0745.540.560

152. **Stefanestii** de Jos Ilfov, hala de inchiriat S.U. 1150 mp, spatiu birouri, Hala de inchiriat Sos de Centura nr 10 Stefanestii de Jos. Hala depozitare 2 compartimentari 1150 mp, 4,75 euro + tva, 480 mp-4,75 euro+ tva. Birouri 680 mp, 6euro+ tva, ☎0744.651.044/ 0744.798.859 dan.popescu@mike.com.ro

153. **Stefanestii** de Jos, Ilfov, hala de inchiriat S.U. 1150 mp, hala de inchiriat Sos. de Centura nr. 10, Stefanestii de Jos, hala depozitare -2 compartimentari -1.150 mp - 4,75 euro + tva, 480 mp 4,75 euro + tva, birouri 680 mp 6 euro + tva ☎0744.651.044/ 0744.798.859 dan.popescu@mike.com.ro

154. **Str.** Cristalului - Sos. Alexandriei. S.U. 186 mp, sp. comercial, ofer spre inchiriere spatiu comercial la 900 m de Bucuresti, Cartierul Independentei Bragadiru, pozitionat in apropierea sensului giratoriu , **1.400 €;** ☎0720.172.320 draganaileana@yahoo.com

155. **Strada** Ion Vlad, sect. 2, inchiriez teren betonat, 2 boxe- fosta spalatorie auto plus camera tehnica plus curte 200 mp, desc. mare la sosea, neg., **1.900 L;** ☎0752.272.922

156. **Tei,** Grigore Moisil nr. 42, sector 2, Bucuresti S.U. 82 mp, spatiu birouri, Grigore Moisil, spatiu birouri, impecabil, 82 mp, 720 euro / luna. Persoana fizica. **720 €;** ☎0722.503.888 marinela.mihailescu@gmail.com

157. **Tei, particular, spatiu birouri, 2 birouri et. 1, 350- 450 euro/ luna/ birou; ☎0720.573.067**

158. **Teren** pentru inchiriat. Ofer teren pt. inchiriere cu constructie existenta in sector 4, Brancoveanu. Acces la bulevard; ☎0722.691.308 serban.penda@yahoo.com

159. **Theodor** Pallady S.U. 600 mp, sp. depozitare, spatiu depozitare, productie logistica, suprafata 1200 mp, din care 900 mp depozit si 300 mp birouri inaltime 6 m, amenajat recent. Spatiul dispune de curent trifazic, gaze, apa **3.750 €;** ☎0724.226.342/ 021.312.59.99 cristian@k-imobiliare.ro

160. **Tineretului,** Bd. Serban Voda 205 S.U. 250 mp, sp. comercial, inchiriem casa/vila S+P+E+P+ showroom/ magazin in zona Tineretului, stradal, vis a vis de intrarea in parcul Carol, langa BCR si policlinica. Locatie excelenta, casa din caramida cu 2 etaje si magazin **1.400 €;** ☎0726.221.274/ 0723.225.521 office@annebebe.ro

161. **Titan,** Lucretiu Patrascanu, Bucuresti, S.U. 20 mp, spatiu birouri, spatii birouri suprafete intre 20-60 mp, zona Titan, Lucretiu Patrascanu, mochetat, paza, eventual sediu social. **180 €;** ☎0728.114.496

162. **Titulescu,** S.U. 120 mp, sp. comercial, spatiu comercial, 2 intrari, vitrina stradala, ideal cabinet medical, notariat, magazin, etc. **1.500 €;** ☎0722.458.071

163. **Ultracentral,** vad foarte bun, statie, S.U. 23 mp, sp. comercial, vizibilitate. Dacia, Mosilor, spatiu stradal, in statia STB, vitrina generoasa, fosta patiserie, mobilier, renovat, curent, apa, vestiar. **490 €;** ☎0744.349.967 office@erre.ro

164. **Unirii** S.U. 520 mp, spatiu birouri, Unirii bulevard, cladire birou, 520mp plus demisol 200 mp, intrare separata ideal pt showroom cu vanzare etc, paza permanenta, direct proprietar. **8 €;** ☎0722.622.459 m26saifi@yahoo.com

165. **Unirii** 72, bulevard, zona Piata Alba Iulia, S.U. 72 mp, spatiu birouri, ultimul modul, sector 3, oferta speciala, spatii de birouri in zona Bd. Unirii, stradal, acces facil la mijloacele de transport si catre P-ta Unirii si P-ta Alba Iulia. Pret neg., **785 €;** ☎0726.635.635 andrei.stanga@sanrentier.ro

166. **Unirii** bulevard, imobil de birouri, S.U. 150 mp, spatiu birouri, open space, compartimentat, finisaje calitate superioara, centrala proprie, ac, receptie, lift, paza 24/24, parcare inclusa, 5 minute metrou, Nerva Traian, Mircea Voda, **8 €;** ☎0785.999.000/ 0785.232.323 camelia@euroinvest.ro

167. **Unirii** Goga stradal, comision 0 pentru chirias S.U. 220 mp, sp. comercial, Spatiu comercial prin destinatie, situat la parter de bloc, cu deschidere pe 2 laturi (30 ml), amenajat, grupuri sanitare, dublu acces, parcare 24/7 vav de spatiu. Trafic pietonal si auto intens. **3.500 €;** ☎0784.222.004/ 0785.232.323 vali@euroinvest.ro

168. **Unirii** str. 11 Iunie parc Carol spatiu ptr birouri S.U. 45 mp, sp. comercial, Unirii va oferim la inchiriere pe str. 11 Iunie mai aproape de parc Carol un spatiu in s= 45 mp comercial, pretabil si ptr birouri, stradal si cu centrala termica.. la 360 euro / luna.. **360 €;** ☎0733.657.211 danyion67@yahoo.com

169. **Unirii** Traian -Spatiu comercial S.U. 78 mp, sp. comercial, Rin Hotel parter, su =78.73 mp, gresie, termopan, aer conditionat, centrala termica, pret/ luna negociabil. proprietati.ro, **1.400 €;** ☎021.335.88.01 office@cagead.ro

170. **Unirii** Zepter (str. Lucian Blaga nr. 2), S.U. 151 mp, P+M, stradal, vad, trafic, statie Ratb, utilitati, ☎0744.631.240

171. **Unirii,** S.U. 120 mp, sp. depozitare, inchiriere spatiu 4 camere Unirii. Pretabil pentru studio inregistrare, repetitii, etc. Dispune de 2 grupuri sanitare, spatii depozitare, acces rapid catre punctele de interes ale orasului. **700 €;** ☎0757.704.332 alexandru.ion@houseadvisers.ro

172. **Unirii,** Alba Iulia, Decebal, mall, metrou,bloc nou S.U. 300 mp, spatiu birouri, Toneanu, nr. 26, 5 minute metrou, 12 parcari, singur curte, P+3E 2010, finisaje premium, 4 bai, 6 balcoane, zona vile, sistem video, contract Anaf inclus, agentie, cabinet, birouri, hotel, clinica, call center, afther school, 8 ac. **3.000 €;** ☎0758.259.750/ 0755.022.290 office@imobservicecenter.ro

173. **Unirii,** Grand Pier, S.U. 175 mp, spatiu birouri, et. 1 recent renovat, compartimentat in 4 camere + receptie clienti+ baie+bucatarie+ ter asa exteriorara pretabil firma de contabilitate, hr, vedere spate biserica sf ecaterina, intrare impunatoare, **1.250 €;** ☎0721.373.115/ 0722.933.646 sport_3000_grup@yahoo.com

174. **Unirii,** in spate la Hotel Horoscop, S.U. 100 mp, spatiu birouri, proprietar inchiriez etaj 4 in vila spatii de birou, open space ideal contabilitate it. pretul este de 750 eur sau 650 eur avans 3 luni, spatiul este in incinta hotelului Grand Pier. **650 €;** ☎0721.373.115 sport_3000_grup@yahoo.com

175. **Unirii,** Tribunalul Nou, ideal cabinet de avocat S.U. 150 mp, spatiu birouri, spatiu compus din 5 incaperi, receptie, chicineta, 3 bai, dependinte, terasa proprie 40 mp, 2 locuri parcare subterane, boxa, finisat modern, paza, la 5 min. de Tribunalul Nou, **1.500 €;** ☎0785.999.000/ 0785.232.323 camelia@euroinvest.ro

176. **Universitate,** S.U. 35 mp, spatiu birouri, la 400 m de gura de metrou, spatiu format dintr-o singura camera de 35mp, situat la mezanin; grup sanitar si bucatarie in folosinta comuna cu celelalte spatii de pe palier; 11 euro + TVA/mp; **458 €;** ☎0767.653.693

177. **Universitate,** S.U. 36 mp, spatiu birouri, la 400 m de gura de metrou, spatiu format dintr-o singura camera de 36mp, situat la etajul 6; grup sanitar si bucatarie in folosinta comuna cu celelalte spatii de pe palier; 9 euro + TVA/mp; **385 €;** ☎0767.653.693

178. **Universitate,** S.U. 41 mp, la 400 m de gura de metrou, spatiu format dintr-o singura camera de 40.95 mp, situat la mezanin; grup sanitar si bucatarie in folosinta comuna cu celelalte spatii de pe palier; 11 euro + TVA/mp; **535 €;** ☎0767.653.693

179. **Universitate,** S.U. 47 mp, spatiu birouri, la 400m de gura de metrou, spatiu format dintr-o singura camera de 47 mp, situat la etajul 3/6; grup sanitar si bucatarie in folosinta comuna cu celelalte spatii de pe palier; 9 euro + TVA/mp; **505 €;** ☎0767.653.693

180. **Universitate,** S.U. 175 mp, spatiu birouri, Magheru, Piata Romana, et. 1/5, imobil preponderent birouri, 175 mp, 4-5 camere mari, open space in zona centrala+3 camere dec.e, 2gs, bucatarie, 5 spatii depozitare, 4 locuri lumat, centrala, ac, contorizat. **700 €;** ☎0728.415.944/ 0745.540.560

181. **Universitate,** S.U. 51 mp, spatiu birouri, pozitie de exceptie, la doar 250 m de gura de metrou, spatiu in cladire de birouri, constituit dintr-o singura incapere in suprafata de 51 mp, conform planului atasat, **435 €;** ☎0767.653.693

182. **Universitate,** S.U. 53 mp, spatiu birouri, pozitie de exceptie, la doar 250 m de gura de metrou, spatiu in cladire de birouri, format din doua incaperi, cu o suprafata totala de 53 mp, conform planului atasat, **500 €;** ☎0767.653.693

183. **Universitate,** S.U. 56 mp, pozitie de exceptie, la doar 250 m de gura de metrou, spatiu in cladire de birouri, open space in suprafata de 56mp, conform planului atasat, **475 €;** ☎0767.653.693

Imobiliare închirieri REGIM HOTELIER, CASE VACANŢĂ

184. **Universitate,** S.U. 66 mp, spatiu birouri, pozitie de exceptie, la doar 250 m de gura de metrou, spatiu in cladire de birouri, open space plus grup sanitar propriu, conform planului atasat, **555 €;** ☎0767.653.693

185. **Universitate,** Armeneasca, S.U. 320 mp, spatiu birouri, spatiu birouri in cladire S+P+4E. Dotari: 2 lifturi, sistem centralizat de incalzire si ac, parcare subterana, camera server, camera acces securizat, poate fi impartit in 2 sp, unul 170 mp si unul 150. **10 €;** ☎0729.817.977 office@liadrealestate.com

186. **Universitate,** Piata Rosetti S.U. 265 mp, spatiu birouri, cladire de birouri, et.1/3, 265mp impartiti in module de cca.20mp (7 in total), centrala proprie, receptie proprie, 2 grupuri sanitare, singur pe etaj, metrou la 10 minute. **1.999 €;** ☎0753.153.711

187. **Universitate,** Piata Rosetti 160 mp 4 min. metrou S.U. 160 mp, spatiu birouri, Universitate, Piata Rosetti, 160 mp utili, etajul 3/3, dec, 2 gr sanitare, spatiu open space+4 camere separate+bucatarie, 2 balcoane+1 terasa generoasa, 4min metrou, 10 e mp, contorizare separata utilitati, **1.600 €;** ☎0726.664.381 valentin.florea@bvn.ro

188. **Universitate,** Piata Rosetti, S.U. 20 mp, spatiu birouri, cladire de birouri p+6 spatii disponibile in suprafata de 20 mp, 24 mp, 28 mp, 45 mp, 52 mp, 88 mp amenajate recent beneficiaza de toate facilitatile paza permanenta, **8 €;** ☎0732.366.831/ 0724.485.211 lcluminita7@gmail.com

189. **Universitate,** Rosetti, S.U. 110 mp, sp. comercial, proprietar inchiriez spatiu comercial situat central, 110 mp pe 3 niveluri, termopan aluminiu, 2 intrari, centrala proprie, an constructie 1980, 2300 euro/luna, negociabil, tel: **2.300 €;** ☎0721.482.625 dragos_george.burghelia@yahoo.com

190. **Universitate,** ultracentral S.U. 8 mp, spatiu birouri, spatiu birouri, tip hub, spatiu deschis, in pretul chiriei sunt incluse toate cheltuielile destinate unui spatiu de birouri, centrala termica, et. 2/5, acces sala de sedinte, 5 minute de metrou. **105 €;** ☎0722.702.564/ 0768.046.976 ioan.rusupfa@gmail.com

191. **Urziceni,** S.U. 900 mp, sp. industrial, spatiu depozit sau productie 900 mp, acces camion **1.800 €;** ☎0765.252.447 triom2007@yahoo.com

192. **Vatra Luminoasa, S.U. 25 mp, langa Mega Image, spatiu comercial, vad comercial, finisaje, utilitati etc. ☎0722.874.400**

193. **Vitan** Auchan, S.U. 120 mp, sp. industrial, Bonea Marin 16, spatiu la curte fost fabrica de mezeluri, suprafata totala 240 mp, suprafata utila 120 mp, iesire la 2 strazi, circuit sanitar, toate utilitatile, ideal catering, carmangerie, 2 cam. frigorifice. **1.680 €;** ☎0731.144.155

194. **Vitan** Mall, S.U. 60 mp, spatiu birouri, office for rent. Cladire de birouri finalizata in anul 2016, avand dispunere ds+p+3e, amplasata in zona Vitan Mall (la 100 de m de Mall Vitan). Oferta 60 mp - 650 E **650 €;** ☎0762.280.175 Popescu_raulleonard@yahoo.com

195. **Vitan,** Auchan Vitan, S.U. 22 mp, spatiu birouri, societate inchiriaza spatii birouri/depozitare, suprafata 22 mp, paza 24 h/24 h, camere supraveghere, termopan, parchet, usa metalica tel., mail, site www.qcgroup.ro **180 €;** ☎0747.665.144 qcgroup10@gmail.com

196. **Vitan,** Auchan, bar cu terasa, S.U. 140 mp, sp. comercial, Bonea Marin nr. 16 bar cu terasa, necesita amenajari. **1.100 €;** ☎0731.144.155/ 021.231.23.18

197. **Vitan,** Energeticienilor, S.U. 160 mp, sp. comercial, spatiu comercial, suprafata 60 mp curte, 80 mp parter, 80 mp etaj (la etaj garsoniera 45 mp), complet utilata, intrare doua strazi, pretabil orice activitate; ☎0744.526.477

198. **Zona** Bucur Obor- str. Reinvierii, nr.3-5, Sect 2 S.U. 1700 mp, sp. comercial, inchiriem hale plus teren in suprafata de 1700 mp. Dotat cu apa, canalizare, curent electric, etc, **5 €;** ☎0722.211.860 europaprimex@yahoo.com

199. **Zona** Obor, Dimitrov, S.U. 60 mp, spatiu comercial, preferabil service - spalatorie; ☎0722.351.455

Regim hotelier, case vacanţă

1. **Alba** Iulia Rond, Unirii, Mall Vitan, Decebal, Dorobanti, garsoniere, apartamente stradale, mobilate lux, utilate total, tv, wifi, ac. Curate, igienizate, lenjerii, prosoape, parcare, metrou. Termen scurt sau perioade lungi. **70 L;** ☎0763.359.060

2. **Alba** Iulia, Decebal, Unirii Horoscop, Cantemir, Nerva Traian, Tineretului, 2, 3 camere garsoniere si apartamente, loc de parcare, stradale, mobilate si utilate lux, internet, tv, non stop, discretie si liniste, **100 L;** ☎0765.686.098/ 0765.686.098

3. **Alba** Iulia, rond garsoniera stradala, dec.a, bucatarie inchisa, situata in Rond Alba Iulia, vedere pe fata, fara paza, dotata si utilata complet. Lenjerii prosoape cosmetice baie. **130 L;** ☎0722.420.730

4. **Alba** Iulia, stradal Cazare regim hotelier rond Alba Iulia, Decebal, Unirii, magazinul Unirea, Romana, Calea Victoriei, Universitate, Piata Natiunile Unite. Apartament sau garsoniera dotate complet, **45 L;** ☎0721.170.118

5. **Alba** Iulia, Unirii, Decebal, Cotroceni, P-ta Victoriei, centru istoric, etc: inchiriem garsoniere, 2, 3, 4 camere, vile, central/ultracentral, conditii de lux, curatenie, discretie, locuri parcare, servicii ireprosabile, de la 25 euro/zi. **100 L;** ☎0744.372.439/ 0773.886.826 nistor_house@yahoo.com

6. **Alba** Iulia,Universitate, inchiriere in regim hotelier: Alba-Iulia, Universitate, Muncii, Floreasca, Barbu Vacarescu. **100 L;** ☎0723.594.409 Lilianamano24@yahoo.com

7. **Alexandru** Obregia, regim hotelier, Berceni, regim hotelier apartament cu 3 Berceni, Alexandru Obregia. Simte-te ca acasa. Pret 200 lei/zi (maxim 4 persoane). Se inchiriaza si pentru 2-3 ore, pret 100 lei. Curatenia este pe primul loc. **200 L;** ☎0721.778.000 peterimobiliare@yahoo.com

8. **Alexandru** Obregia, regim hotelier, Berceni, regim hotelier apartament cu 3, Berceni, Alexandru Obregia. Simte-te ca acasa. Pret 200 lei/zi (maxim 4 persoane). Se inchiriaza si pentru 2-3 ore, pret 100 lei. Curatenia este pe primul loc. **199 L;** ☎0721.778.000 imobiliare.berceni@yahoo.com

9. **Apartament** 3 camere situat stradal etajul 2 cu vedere la bulevard balcon la fiecare camera, fara portar 3 camere Ã®nchise dec.e are 2 dormitoare d mijloc c dresingeri c oglinzi in ambele dormitoare living spatios **250 L;** ☎0722.420.730

10. **Bd.** Dimitrie Cantemir Ofer spre inchiriere ap 2 camere, dec., stradal, mobilat, utilat, tv, internet, loc parcare, et 1, discret, curat, poze 100% reale, **150 L;** ☎0764.672.710

11. **Bd.** Dimitrie Cantemir Ofer spre inchiriere ap 2 camere, dec., stradal, mobilat, utilat, tv, internet, loc parcare, et 1, discret, curat, poze 100% reale, **150 L;** ☎0764.672.710

12. **Berceni** Berceni regim hotelier. Apartamente pentru toate gusturile! **205 L;** ☎0721.778.000 bercenirh@yahoo.com

13. **Berceni,** Giurgiului (Dedeman) garsoniera mobilata, bloc construit 2015, imbunatatiri premium: centrala, aer conditionat, frigider, masina de spalat, aragaz, TV, wireless. Pret: 50 lei (3 ore), 80 lei (noapte 20:00-08:00); ☎0722.772.645

14. **Berceni,** Piata Progresul, garsoniere in bloc, lux, utilate si decorate modern: tv, ac, wi-fi, frigider, feon, lenjerii si prosoape de calitate, curatenie si igena maxima. Preturi intre 50-130 L, in functie de timpul stat **60 L;** ☎0762.380.048/ 0729.429.795

15. **Berceni,** regim hotelier , regim hotelier apartament cu 3 Berceni, Alexandru Obregia. Simte-te ca acasa. Pret 200 lei/zi (maxim 4 persoane). Se inchiriaza si pentru 2-3 ore, pret 100 lei. Curatenia este pe primul loc. **201 L;** ☎0721.778.000 peterimobiliare@yahoo.com

16. **Berceni,** Secuilor, locatie intima, discreta, curata. Zona Piata Sudului Secuilor. **100 L;** ☎0728.906.761

17. **Berceni,** simte-te ca acasa! Regim hotelier Apartaemnt in care te poti simti ca la tine acasa! Berceni / Alexandru Obregia **203 L;** ☎0721.778.000 bercenirh@yahoo.com

18. **Cazare** regim hotelier oferim numeroase apartamente de lux de inchiriat in regim hotelier pe termen scurt 2/3h ore sau termen lung in Bucuresti in zone centrale precum Bulevardul Unirii, Rond Alba Iulia, Zeppter etc. **150 L;** ☎+40751310756 nobildeluxe.apartaments@gmail.com

19. **Cazare** short-time and long time Hotel Mon Caprice ofera cazare ieftina camere de 3 stele, modern amenajate, receptie nonstop, ambianta intima, confort si curatenie, televizor LED, AC, baie proprie, internet wireless parcare, **70 L;** ☎0723.107.007/ 031.437.97.09 office@hotelmoncaprice.ro

20. **Centru,** non stop regim hotelier. Inchiriez garsoniere si apartamente, in zona de centru. Camere moderne, complet mobilate si utilate. Pretul este de 50 lei/2 ore, iar pe zi este in functie de durata cazarii. **50 L;** ☎0774.665.826

21. **Centru,** inchiriez apartament, centru si alte zone Zona centrala inchiriez apartament cu dua camere utilate cu tot ce ave?i nevoie, TV, wifi, cuptor cu microunde, masina de spalat/vase. Accept si escorte. **37 €;** ☎0766.744.613

22. **Cismigiu** central apartament de 2 si 3 camere in regim hotelier. Apartamentul este complet utilat si mobilat, dispune de tv, internet, aer conditionat, 180 L/noapte, **180 L;** ☎0734.122.367

23. **Colentina,** inchiriez garsoniera utilata in bloc nou in regim hotelier, pret 100 Lei/ noapte **100 L;** ☎0727.165.781

24. **Costin** Georgian, Titan, chiar la gura de metrou Costin Georgian, garsoniera curata, tv, internet 50 lei 2-3 ore, 100 lei/zi, noapte non stop. **50 L;** ☎0728.768.943

25. **Decebal** Inchiriez garsoniere in regim hotelier, complet mobilate si utilate lux. **100 L;** ☎0763.102.443

26. **Decebal,** Obor, Vitan, Titan, Mihai Bravu, garsoniera, apartament utilate complet, mobilate modern, internet WiFi, aer conditionat, foarte curat, discret, 70 l/ 3 ore, 100-120 lei/zi, nu accept escorte, **70 L;** ☎0722.670.008

27. **Decebal,** Piata Muncii Inchiriez garsoniera spatioasa in regim hotelier, 40 mp, zona Decebal, pasaj Piata Muncii.Aceces facil la metrou (2 minute de mers pe jos). **130 L;** ☎0722.672.337/ 0723.269.062 andreea_bonciu@yahoo.com

28. **Decebal,** rond Alba Iulia, Unirii, Cantemir, Goga apartamente lux preturi incepand cu 150 lei. Apartamente cu 2 si 3 camere, aer conditionat, locuri parcare, discretie maxima. Va stam la dispozitie in toate zonele central din Bucuresti. Non-stop, **150 L;** ☎0765.686.098/ 0765.686.098

29. **Decebal,** Vitan, cazare regim hotelier garsoniere si apartamente, mobilate si utilate complet, spatioase, tv, internet, ac, fara paza. Prosoape curate si discretie. **100 L

AUTO, MOTO

9. **Bucuresti,** toate sectoarele, cautam apartamente, garsoniere, case, vile, mobilate/ nemobilate, indiferent de zona, urgente, avem clienti seriosi, experienta indelungata in domeniu; ☎0721.864.861/ 0747.115.444 expocardinal@yahoo.com

10. **Central,** ultracentral, solicitam camere micute, garsoniere, apartamente, baie comuna, case,vile,garaje,spatii, depozite,d emisol,mansarde,la vanzare,inchiriere sau administrare. Morala, etica, seriozitate si deontologie profesionala. Cu multumiri si respect, ☎0724.587.634

11. **Cotroceni,** urgent, caut apartament Intelectual, serios, caut ap.2-3 camere, numai zona Cotroceni - Institut National Sanatate Publica (str. Dr. Leonte), centrala, AC, mobilat, utilat, zona linistita, proprietar serios, pe termen lung. ☎0770.647.531 sunshineboy92002@yahoo.com

12. **Doamna** serioasa, intelectuala caut sa inchiriez o casuta (nemobilata) cu o mica gradina in Bucuresti sau jud. Ilfov. Poate locui o persoana. Chiria rezonabila; ☎0724.485.902

13. **Doresc** sa inchiriez garsoniera confort 2, partial utilata, doar bucataria, masina spalat, aragaz si frigider; ☎0762.638.333/ 0721.893.990

14. **Drumul** Taberei Caut spatiu, casa/vila sau apartament la etajul Parter, Stradal daca este posibil. min. 75 mp. Zone: Drumul Taberei nr. 1-40; Bulevardul Timisoara nr. 1-50; Iuliu Maniu nr. 1-60; Str. Brasov. ☎0736.033.991 andreea_1491@yahoo.com

15. **Familie** particulara medici inchiriem Familie medici dorim sa inchiriem urgent garsoniera sau apartament intr-un bloc civilizat, apropiere metrou, curat, fara agentie de intermediere. ☎0731.144.158

16. **Fundatia** pt. copiii superdotati cauta spatiu. Spatiul dorim sa fie in Bucuresti, intr-o zona accesibila, pt. desfasurarea diverselor activitati de dezvoltare educationala a copiilor. **2.390 L;** ☎0722.636.324 office@generatiaurmatoare.ro

17. **Fundeni** Doresc sa inchiriez garsoniera pe termen lung aproape de Spitalul Oncologic din Fundeni. **200 €;** ☎0727.870.546

18. **Garsoniera** apartament 2, 3, 4 camere bloculet sau vila stradal, particular pe termen lung inchiriez sau cumpar ofer pretul zonei complect mobilat, utilat modern, rog seriozitate, **5.000 €;** ☎0773.886.826 nistor_house@yahoo.com

19. **Garsoniera** sau apartament urgent, familie de economisti fara copii cautam urgent garsoniera/ apartament, oferim pretul zonei, ☎0761.532.117

20. **Garsoniera,** apartament garsoniere/ apartamente mobilat/ nemobilat, familie de medici fara copii, oferim pretul zonei; ☎0722.542.692 pavimobiliare@yahoo.com

21. **Garsoniera,** caut cu chirie, sau camera in locuinta fara proprietar, cu alti chiriasi, pe termen lung, persoana salariata; ☎0769.578.600

22. **Garsoniera. Particular inchiriez garsoniera cf. 2 sau 3, nemobilata, in sectorul 2 sau 3. La parter sau etaj 1-2, termen lung, plata anticipat 3 luni sau semimobilata; ☎0764.624.368**

23. **Garsoniere** sau apartamente 2, 3 camere mobilate/ nemobilate, in zona centrala/ ultracentrala, cu acces usor la metrou, Ratb, pentru termen lung. Seriozitate. Urgent! ☎0761.066.200 imobiliare.az@gmail.com

24. **Inchirieri** apartamente, garsoniere, case-vile, spatii comerciale si productie, birouri, pentru locuit sau sedii firme, birouri, cabinete; ☎0728.676.350 imobcont@gmail.com

25. **Inchiriez** garsoniere, apartamente, case curte, camere, vile, spatii; ☎0763.070.130/ 0747.953.488

26. **Militari,** Veteranilor, caut apartament 3 camere, Famile, cautam pentru inchiriere pe termen lung, un apartament cu 3 camere in zona Militari, Veteranilor (Scoala 156) **400 €;** ☎0721.731.713 mariusscarlat@gmail.com

27. **Obor,** Colentina, Tei, Sweet Home Consulting, agentie imobiliara ne ocupam de inchirieri sector 2 si adiacent, comision 0 pentru exclusivitati, oferim si cerem seriozitate. ☎0758.074.444 valigeorgescu88@gmail.com

28. **Spatii** comerciale, industriale si de birou, urgent K Imobiliare Consult solicita pentru clientii sai spatii comerciale, industriale, hale, depozite si de birouri Bucuresti si Ilfov, ☎0724.226.342/ 021.312.59.99 cristian@k-imobiliare.ro

29. **Spatiu** garaj, magazie, hala etc 70-150 mp, in Bucuresti, fara vad, cu utilitatile necesare (apa, curent, gaze, canalizare), pt. depozitare electrocasnice, preferabil central/ semicentral. Ofer 300-1000 euro/luna. Plata anticipat 6-12 luni de zile **1.000 €;** ☎0722.509.635/ 0761.645.564 grigoreflorea81@yahoo.com

30. **Tineretului,** caut in zona Tineretului la maxim 7 minute de parc si metrou, apartament cu 3/4 camere, modern cu spatii depozitare, suprafata de minim 80 mp util, exclus parter/ultimul etaj. Contract Anaf, tel. **700 €;** ☎0734.351.204/ 0734.351.504 cosmin.cosmin2008@yahoo.com

31. **Trei** sau 4 camere inchiriez urgent apartament zona Drumul Taberei Romancierilor, Favorit, fara intermediar. Rog seriozitate ☎0766.513.456

5 Auto, moto

Autoturisme

1. Acura CL an 2006, 150000 km, benzina, 1000 cmc,neinmatriculata SC Smart Eurotrade SRL societate de profil import si vanzari auto second hand, va pune la dispozitie spre vanzare, din stoc o gama variata de automobile rulate, la cele mai avantajoase preturi 3.333 €; ☎0775.228.108 smarteurotrade@gmail.com

2. Audi A6 an 2013, 157000 km, diesel, 3000 cmc, inmatriculata C7 3.0TDI Quattro S-Tronic. an fabricatie 2013, cumparata si adusa personal din Austria - se afla sub tutela mea de 2 ani si in tot aceste tip a fost ingrijita obsesiv in cel mai mic det. 19.800 €; ☎0762.650.750

3. BMW an 2010, 230000 km, 2000 cmc, 3318, 143 CP, Euro 5, faruri bixenon adaptive, pachet lumini ambientale, pilot automat, comenzi volan, neg., 8.000 €; ☎0727.747.456

4. **BMW** 318 an 2008, 86000 km, benzina, inmatriculata negru, piele, xenon, singur proprietar, carte revizie la zi; ☎0722.313.747

5. **BMW** 520 an 2010, 188000 km, diesel, 2000 cmc, inmatriculata Fabr. nov. 2010, prima inmatric. dec. 2010 GermaniaVIN: WBAMX11010C309070. Fara accidente, stare perfecta de functionare. Inmatriculata Romania, mai 2017. Cauciucuri iarna noi. Sector 1 Bucuresti **9.300 €;** ☎0740.609.547

6. **BMW** X3 an 2005, 107000 km, diesel, 2000 cmc, inmatriculata 2.0 diesel 150 cp cutie de viteze manual? cu 6 vitеze an 2005,Â®nmatriculat Â®n RomÂnia din anul 2008 unic proprietar toate reviziile f?cute la fiecare 10000km **6.750 €;** ☎+40788100999

7. **Chevrolet** Cruze an 2013, 76000 km, benzina, 1600 cmc, inmatriculata Chevrolet Cruze 2013 benzina + GPL 76000 km carte service la zi **6.500 €;** ☎0723.615.835 theapi@yahoo.com

8. **Dacia** Duster an 2017, 36750 km, benzina, 1600 cmc, inmatriculata vand Dacia Duster, pret negociabil. Anunt valabil. **12.100 €;** ☎0787.200.701 rusucristian25@gmail.com

9. **Dacia** Logan an 2007, 121000 km, benzina, 1400 cmc, inmatriculata 2007, 1.4 benzina, 121000 km, abs, alarma, inchidere centr, geam electr fata, servo, proiectoare ceata, radio SD/USB/BT, 4 roti (tabla) vara. ITP 07.2019. al 2 prop. Funct foarte bine, **8.900 L;** ☎0766.630.360 floorian.00b@gmail.com

10. **Dacia** Logan an 2007, consum 5,5%, geamuri electrice fata, airbag-uri/ servo directie, radio CD MP3, anvelope noiarna, inchidere centralizata, scaun reglabil, usor disc., **700 €;** ☎0729.662.783

11. Dacia Logan an 2007, 286000 km, diesel, 1500 cmc, full option, ambreiaj si distributie noi (factura), baterie si anvelope fata Pirelli noi, ITP 2020. Tel. dupa ora 14.00, 1.000 €; ☎0723.024.309

12. **Dacia** Logan an 2005, 98000 km, inmatriculata Laureate, primul proprietar, **1.850 €;** ☎0722.506.584

13. **Dacia** Solenza an 2004, 170000 km, benzina, inmatriculata full options, perfect functional, consum 4%, negociabil, **2.500 L;** ☎0787.838.724

14. **Ford** an 2007, 85000 km, diesel, 1600 cmc, inmatriculata firma, vinde pachet de 7 autoturisme nefunctionale cu diverse probleme prin licitatie cu plic inchis. Detalii se pot obtine la adresa de email vanzariauto@brom.ro **1.000 L;** viorel.focsaneanu@brom.ro

15. **Ford** Fiesta an 2007, 40000 km, diesel, 1400 cmc, inmatriculata 1.4 TDCi 5p. Detalii vehicul Dotari Descriere ContactContestare ofertaDetalii vehiculStare uinic propietar stare buna **3.000 €;** ☎0773.912.114/ 0731.571.323 ioncostache1957@gmail.com

16. **Ford** Mondeo an 2001, 263000 km, diesel, 2000 cmc, inmatriculata vand urgent Ford Mondeo Ghia mk3 an 2001 115cp,motor 2.0l interior piele dotari full pret 1100 eur neg, defecte parbrizul crapat. **1.100 €;** ☎0765.711.851

17. **Hyundai** i40 an 2012, 98000 km, diesel, 1600 cmc, inmatriculata stare perfecta, albastru metalizat, optiuni suplimentare: camera video pentru mers inapoi, asistenta la parcare, asistenta la pornire in panta, cruise control **9.600 €;** ☎0751.230.241 office@caroco.ro

18. **Hyundai** Santa fe an 2007, 134100 km, diesel, 2200 cmc, inmatriculata masina ingrijita, in stare perfecta de functionare, toate actele in regula, km reali 134100/ se poate verifica, intretinerea sa facut de fiecare data la service autorizat cu facturi, detalii la tel. ☎0742.345.782

19. **Mercedes-Benz** an 2003, 247000 km, benzina, inmatriculata Mercedes C Classe, inmatriculata Ro, urgent, Mercedes T180 Kompresor culoare albastru, negociabil, **2.300 €;** ☎0727.885.108

20. **Mercedes-Benz** an 2013, 94500 km, diesel, 1500 cmc, inmatriculata Model citan 109 Cdi. Achizitie autoklass,masina nefumatori. **7.200 €;** ☎+40721225032 onicaoleg75@gmail.com

21. **Mercedes-Benz** E 220 an 2006, 277700 km, diesel, 2200 cmc, inmatriculata proprietar Mercedes E 220, Cdi Avantgarde faruri xenox cu spalator, senzori parcare spate, senzori lumina, senzori ploaie, oglinzi retrovizoare electrocromatice. **4.750 €;** ☎0735.552.682

22. **Mercedes-Benz** E 250 an 2010, 416000 km, diesel, 2200 cmc, inmatriculata de vanzare e250 CDI 8000 euro negociabil. **8.000 €;** ☎0746.510.575 pmarian30@HOTMAIL.COM

23. **Mercedes-Benz** G 300 an 1980, 20000 km, diesel, 3000 cmc, inmatriculata GD, restaurat complet, vehicul istoric **13.800 €;** ☎0722.307.734 dramarimob@yahoo.com

24. **Mercedes-Benz** SL 350 an 2004, 110000 km, benzina, inmatriculata an fabricatie 2004, bine intretinuta, tinuta predominant in garaj. Toate imbunatatirile; **12.500 €;** ☎0722.525.092 ara@ffdc.ro

25. **Mini** Countryman an 2014, 38500 km, benzina, 1600 cmc, inmatriculata Mini Cooper S Countryman ALL4 an 2014, primul proprietar 1.6 benzina, automata, 184cp, 4X4, piele, scaune incalzite, jante, mod sport, panoramic, clima, pilot, comenzi volan, bc,recent importata, impecabila. **15.900 €;** ☎0722.640.398 adipetre77@gmail.com

26. **Opel** Astra an 2004, 238000 km, diesel, inmatriculata G Caravan, an fabricatie 2004, motorizare 1.7 CDTI, climatronic, geamuri electrice (doar fata), oglinzi electrice, nu are puncte de rugina, este ft bine intretinut. Pret negociabil, **1.600 €;** ☎0759.453.932

27. Opel Astra 105000 km, diesel, J Limousine, 1,6 CDTI- dpf-ecoflexs.s. style, 1598 cmc, 136 hp (100 kw), stare perfecta, carte service Germania 05.2015, Euro 6, xenon, jante aliaj, clima, stop & start, senzori (ploaie, lumina, parcare), bluetooth tel., etc. Optional jante aliaj cu anvelope iarna, 12.900 €; ☎0723.024.309

28. **Opel** Astra an 2011, 168000 km, benzina, 1600 cmc,neinmatriculata Opel Astra H, an de fabricatie 2011, motor 1600cmc, benzina. 116 cp, al 2 lea proprietar, adusa din Germania pe platforma. 168.000 km **4.700 €;** ☎0747.020.550 Cristina.stoicescu@gmail.com

29. **Renault** Clio an 2003, 146416 km, diesel, 1500 cmc, inmatriculata Renault Clio 2003, 146.416 km, casetofon schimbat, servodirectia reparata, cauciuri iarna+vara; **5.500 L;** ☎0741.124.400 daniela.nicorici@yahoo.com

30. **Renault** Laguna an 2001, 160000 km, diesel, Renault Laguna 2, full, perfecta stare de functionare, **1.200 €;** ☎0724.000.861

31. Renault Megane an 2013, 64000 km, diesel, 1600 cmc, inmatriculata Renault Megane 2013, 64000 km, motor 1600 cmc, 130 cai putere, consum foarte mic, stare foarte buna, Primul proprietar, fara accident. 7.800 €; ☎0745.209.253

32. Skoda Fabia an 2008, 141000 km, diesel, 1400 cmc, inmatriculata 1,4tdi - unic proprietar, achizitie Elcargid, nefumator, consum mic, vopsea metalizata. 3.600 €; ☎+40721225032 onicaoleg75@gmail.com

33. Skoda Octavia an 2001, 181600 km, diesel, 1900 cmc, inmatriculata VÂAnd autoturism Skoda Octavia I 2001 1.9 TDI, 90 CP, gri metalizat, 181.600 km, climatronic, pilot automat, full electric, senzori parcare spate, ÂZnchidere centralizata, alarma, 2.250 Euro. 2.250 €; ☎0742.102.819 voox.vox@gmail.com

34. **Smart** ForFour an 2004, 223144 km, benzina, 1300 cmc, inmatriculata v-o prezint pe Happilica mea. In cei 3 ani, de cand imi apartine, m-a facut Happy tot timpul. M-a purtat in lung si-n lat, m-a ferit de incidente neplacute. Ii caut un prieten la fel de devotat. **2.300 €;** ☎0742.016.109 tatiana.selaru08@gmail.com

35. **Suzuki** SX4 an 2013, 116000 km, diesel, inmatriculata primul proprietar, culoare neagra, full options, 2 randuri roti, navigatie, revizii la zi, tractiune 4x4, Euro 5, disc., **8.600 €;** ☎0775.175.127

36. **Toyota** Highlander an 2007, 150000 km, alt combustibil, 3300 cmc, inmatriculata Toyota Highlander, hibrid noi si rulate pe stoc si la comanda din SUA **9.000 €;** ☎0744.372.439/ 0773.886.826

37. **Toyota** Prius an 2005, 180000 km, alt combustibil, inmatriculata Toyota Prius Executive, hibrid electric, kilometri reali **5.000 €;** ☎0744.372.439/ 0773.886.826

38. Volkswagen Jetta an 2013, 129500 km, diesel, 1600 cmc, inmatriculata proprietar vand autoturism achizitionat din Romania, cutie manuala, geamuri electrice, oglinzi electrice incalzite, radio CD, proiectoare ceata, inchidere centralizata, 2 seturi anvelope vara/iarna. 8.400 €; ☎0753.319.277 nicolleta.voinea@yahoo.com

39. Volkswagen Jetta an 2013, 47000 km, benzina, inmatriculata Vw jetta 2013 47000 km cutie automata benzina 2000cm3 7.000 €; ☎0744.372.439

40. Volkswagen Passat an 2016, 52000 km, diesel, 2000 cmc, inmatriculata cumparata de noua din Romania, 52000 km reali, cu service doar la reprezentanta, 2,0 TDI 150 CP, euro 6, nu fost niciodata lovita, optiuni multiple, 17.200 €; ☎0722.581.531 bogdan_george1971@yahoo.com

41. **Volkswagen** Passat an 2014, 50000 km, benzina, inmatriculata Vw Pasat 2014 50000 km cutie automata benzina 2000cm3 ☎0744.372.439

42. **Volkswagen** Tiguan an 2011, 280000 km, diesel, 2000 cmc, inmatriculata VW Tiguan 4 motion cm tdi -140cp, cutie automata dsg 7+1 viteze, 4 x 4 permanent, autoholdnavigatie color (card SD, Memorie interna)- citeste Dvd, scaune incalzite, senzori ploaie + lumini, **9.490 €;** ☎0763.693.187

Camioane, autoutilitare

1. Autocar Scania se vinde, euro 2, cale mari automate, clima, wc, cuseta, webasto, motor 380, stare f buna, sau schimb cu Microbuz Sprinter 19 locuri. an 2000, 900000 km, 11.000 €; ☎0724.217.455/ 0721.376.588 gigivisanvg@yahoo.com

2. Autoutilitara Dacia 1,9D pick-up cu prelata in stare foarte buna de functionare, ITP valabil an 2003, 130000 km, 2.000 €; ☎0761.044.721

3. Ford Transit Connect Furgon Trend LWB(L2)HP 1,6TDCi 95CP lungimea spatiului util 2,153m an 2014, 87000 km, 10.000 €; ☎0744.649.433 dan@odra.ro

4. Inchiriez excavator 20 tone, pe roti, inchiriem excavator New Holland WE 190, nou, dotat cu cupa taluz, cupa sapatura 1 mc, cupa perforata pentru sortare. Putem asigura si trailer pentru transport. Tarif 250 lei/ora +TVA+carburant. an 2017, 250 L; ☎0749.064.848

5. Mitsubishi Fuso Canter masina este revizuita complet, anvelope noi toate au maxim 1000 km parcursi. Baterii noi, cumparate in vara. Lungime 6000 mm, latime 2550 mm, inaltime spatiu 2550 mm. an 2006, 497000 km, 9.520 €; ☎0756.120.910 vladislav@viknograd.ro

6. Placute leduri camion Executam la comanda, placute leduri-liuminoase, 12-24 v, mufa bricheta cablu 2 metrii, ventuze import cu filet si piulita. Oferim factura cu nume, pentru pat, cruce,etc. an 2017, 200 L; ☎0730.492.639/ 0730.492.639 gabryel_bratu@yahoo.com

7. Vand microbuz Se vinde microbuz Mercedes -Benz, 2008, destinat transportului de persoane, auto se prezinta in stare buna de functionare. an 2008, 3.000 €; ☎0785.823.513

MITSUBISHI OUTLANDER

2008, motorină, 140.000 km, înmatriculată. Vând piese din dezmembrare: motor, cutie viteză, distribuție, roți, scaune față, spate, alte piese, exclus caroserie.

Toate piesele 1.800 Euro.

0722.294.245

Piese, accesorii

1. **Anvelope** vara Hankook K125 215/55 R17 94V 2018 Anvelope Hankook Ventus Prime3 , rulate sub 500 km pe masina noua Skoda Karoq, schimbate cu allseason calitate superioara made in Ungaria , www.youtube.com/watch?v=cWayxsgB-huM , pret magazin 490 lei **350 L;** ☎0766.865.600 aurelgold@yahoo.com

2. **Mitsubishi** Outlander, 2008, motorina, 140.000 km, inmatriculata. Vand piese din dezmembrare: motor, cutie viteza, distributie, roti, scaune fata, spate, alte piese, exclus caroserie, toate piesele 1.800 euro; ☎0722.294.245

3. **Piese** auto pentru Trabant 12V: set motor nou, ambielaj, toba spate, disc ambreiaj, tamburi frana, furtune frana; ☎0760.337.632

Service auto, tractări

1. Inchiriem remorci si platforme noi, toata gama de remorci cu prelata si platforme auto (500 kg-3500 kg) in sectorul 4 Berceni. Pt. oferta completa va rugam vizitati www.platforme-de-inchiriat.ro sau www.remorci-de-inchiriat.ro 50 L; ☎0721.379.359 office@platforme-de-inchiriat.ro

2. Inchiriez trailer cu rampa hidraulica inchiriez trailer cu rampa hidraulica. Pentru mai multe detalii va rog sa nu ezitati sa ma contactati la numarul de tel sau la sediul nostru din Mogosoaia, Ilfov. ☎0730.023.999/ 0730.023.999 donluxconstruct@gmail.com

3. Tractari auto non stop Tractari auto, platforma non stop. Interventie prompta. Preturi incepand cu 100 lei Â®n functie de distanta si greutate! 100 L; ☎0785.096.898/ 0765.500.640

Diverse vehicule

1. Cumpar auto pentru programul Rabla si altele. Se ofera radierea, rog seriozitate; ☎0761.581.518 vaduva.petrica@yahoo.com

2. Vand remorca transport 2 cai in stare foarte buna si foarte putin rulata, 1.800 €; ☎0723.571.522 iondulugeac@yahoo.com

3. Vand tractor Deutz Fahr, 2017, motor 4 cilindri, 1758 cmc, 51 cai putere, 47 putere nominala, 12 viteze, freza 150 cm, pompa stropit pomi 400 l, plug 3 tuli, 19.000 €; ☎0722.244.790

4. Yaht Doral D8 Venezia 8 persoane fabricatie 2008 CANADA, Twin Volvo Penta 3,0L GL 135HP benzina,cu motor back upYamaha F15 CMHL cizma lunga, dinghy Zodiac 220T motor Yamaha 4 HP, full option + perdoc Sigma Trailer. 75.000 €; ☎0722.525.092/ 0722.330.228

Cumpărări

1. Achizitionam Orice autoturism avariat sau neavariat, autoutilitare, rulote, utilaje, orice stare, an, marca, model inscrise/ neinscrise, pentru fier vechi. Actele se fac pe loc. Certificat distrugere; ☎0724.883.197 autofundulea@yahoo.com

2. Autoturisme pentru program Rabla, Bucuresti, Ilfov, cu ITP, ofer 800-1.000 lei; ☎0744.632.301

3. Cumparam auto inclusiv sambata si duminica! Cumparam pe Loc orice tip de auto - orice an de fabricatie - platim si facem actele in 30 de minute - Oferim la cererea dumneavoastra certificat de radiere, Sediu central Piata ROmana 23 !! ☎0768.000.745

4. **CUMPARAM INCLUSIV SAMBATA SI DUMINICA, AUTO AUTO CUMPARAM INCLUSIV SAMBATA SI DUMINICA, ACHIZITIONAM AUTO, ORICE GAMA INDIFERENT DE ANUL DE FABRICATIE. PLATIM SI FACEM ACTELE IN 30 DE MINUTE. EVALUARE GRATUITA. COTATIE MAXIMA PT AUTO DMV. 50.000 €; ☎0799.666.116 Autostefancelmare@gmail.com**

6 Modă, frumusețe

Ceasuri

1. **Ceas Rolex barbati, Alt mecanism, Nou, nou, nou, nou, nou, bratara metalica, borseta, 350 €; ☎0727.201.118**

Parfumuri, cosmetice

1. Distribuitori odorizanti auto si casa firma producatoare odorizanti de casa si auto marca Aeroma cauta distribuitori in tara si strainatate ☎0722.250.254 office@aeroma.ro

7 Copii - articole, jucării

Jucării, jocuri

1. Cumpar orice locomotiva Amintiri Feroviare 060 EA sau material feroviar CFR, scara 1:87 ☎0728.088.948

8 Casa și grădina

Animale

1. **VAND CATELUSI POMERANIAN DE 6 SAPTAMANI, MASCULI, SUNT VACCINATI LA ZI, 500 €; ☎0723.699.826**

Materiale construcții, amenajări

1. **Panou acoperis PUR 100 mm, RAL 9002 - 1 buc x 5100 mm, - 2 buc x 5800 mm, -19 buc x 10200 mm, Panou perete PUR 60mm. RAL 9002 -22 buc x 3500 mm, -36 buc x 4500 mm, -9 buc x 5300 mm. Ofer documente de calitate, pret 43.300 lei. Tel. 0744.326.004**

2. **Vopsea epoxidica pentru pardoseli si trafic Emex, gri. Vopseaua Epoxidica pentru Pardoseli este un produs profesional, pe baza de rasini epoxidice fara solvent, pigmenti, aditivi specifici si solventi organici, cu adaos de materiale dure ca: alfa corindon, faina de cuartz, etc. Produsul se caracterizeaza prin aderenta exceptionala la suport, rezistenta si stabilitate deosebita in medii chimice puternic agresive, acide sau alcaline, variatii mari de temperatura, rezistenta la uzura si abraziune, etc. Acest tip de vopsea epoxidica poate fi colorata in orice nuanta a cartelei RAL. Produs agrementat sanitar; Aderenta ridicata la suport; Etalare de exceptie; Duritate excelenta; Putere mare de acoperire; Rezistenta mare la abraziune; Rezistenta excelenta la uzura; Rezistenta mare la agenti corozivi; Rezistenta mare la hidrocarburi, medii acide sau alcaline. Domenii de Utilizare: Vopseaua Epoxidica pentru Pardoseli este destinata utilizarii profesionale pentru protejarea si decorarea suprafetelor din beton, mozaic, placi aglomerate, etc., prioritar in conditii de interior, dar si de exterior in cazuri determinate si cu o pregatire speciala a produsului, suportului si aplicarii. Este folosita cu rezultate excelente pe toate suprafetele ce necesita o protectie superioara fata de factori agresivi, de la frecare pana la expunere in medii chimic puternic agresive, prezenta hidrocarburilor sau a compusilor chimici de gen MeOH, sau EtOH. Vopseaua epoxidica de pardoseala este agrementata sanitar si este recomandata pentru conditii speciale de igiena cum ar fi: laboratoare, restaurante, cantine, spitale, etc., potrivit cerintelor normelor europene. Pentru pregatirea corespunzatoare a suprafetelor este necesara curatirea mecanica pentru inlaturarea oricaror pete sau urme de contaminanti, in special grasimi, si acoperirea cu Grund de Impregnare Epoxidic EMEX. Aplicarea se face prin roluire, pensulare sau pulverizare cu aer sau air-less. Produsul este recomandat pentru pardoselile din beton, mozaic, placi cimentice turnate, sape autonivelante cimentice, sape minerale cu sau fara autonivelare, etc. Datorita rezistentei mari la diferiti factori atat mecanici cat si chimici, acest tip de vopsea pentru pardoseala se poate aplica in majoritatea zonelor expuse la agresiuni de orice natura, dar si in zonele unde este necesar un aspect decorativ de exceptie. 32 L; ☎021.457.06.46/ 0724.509.552 promo@romtehnochim.ro**

Mobilă

1. Aproape noi, Nou, detalii suplimentare la telefon. Sunt in stare foarte buna. 1.300 L; tutaniulia@yahoo.com

2. **Dormitor** Madrid MDF Alb Nou, Dormitorul Madrid din MDF alb mat frezat cu pat pentru saltea de 140x200 cm reprezinta o alegere eleganta atat intr-un dormitor matrimonial, cat si intr-o camera de tineret. Dormitorul este compus din 2 dulapuri cu cate 1 usa in stanga si in dreapta patului, pat pentru saltea de 140200 cm cu lada in spatele tabliei de la cap si suspendat cu 2 usi si 2 spatii deschise.Cele 2 dulapuri cu cate 1 usa au in interior 8 rafturi si o bara pentru umerase ideala pentru haine scurte cum ar fi camasile si sacourile, dar si pentru haine lungi daca se renunta la prima polita de sub bara. Usile sunt fabricate din MDF alb mat cu grosimea de 18 mm si sunt frezate pentru un aspect elegant. Carcasele dulapurilor sunt fabricate din PAL melaminat alb cu grosimea de 16 mm si cant ABS. Dimensiunile unui dulap sunt 50 cm latime, 210 cm inaltime si 55 cm adancime.Patul pentru saltea de 140x200 cm este fabricat din MDF alb mat cu grosimea de 25 mm, iar impreuna cu somiera metalica fixa care ofera un suport foarte rezistent pentru orice tip de saltea, formeaza un pat extrem de solid. Tablia de la cap este tapitata cu burete si piele ecologica alba pentru un confort sporit atunci cand se sta in pozitie de citit sau de privit la televizor. Nasturii tapitati de pe tablia din piele ecologica ofera un aspect elegant intregului dormitor. In spatele tabliei de la cap se afla o lada spatioasa cu acces facil prin ridicarea capacului cu balamale. Lateralele patului sunt ridicate pentru o buna circulatie a aerului si pentru o aspirare facila sub pat.Intre lada patului si suspendat se afla o oglinda foarte practica in orice dormitor care creaza si senzatia de spatiu in cazul unei camere de mici dimensiuni.Suspendatul cu 2 usi are 2 rafturi in spatele usilor si cate 2 rafturi deschise in lateralele usilor. Usile sunt fabricate din MDF alb mat cu grosimea de 18 mm si sunt frezate pentru un aspect elegant. Carcasa suspendatului este fabricata din PAL melaminat alb cu grosimea de 16 mm si cant ABS.Peste suspendat si cele 2 dulapuri vine un ornament fabricat din MDF alb mat cu grosimea de 25 mm care inchide intr-un mod foarte elegant intregul dormitor. Butonii metalici cu cristale ofera si ei un aspect deosebit ansamblului. Dormitorul are picioruse din plastic cu rol impotriva zgarierii pardoselilor. Dimensiunile totale ale dormitorului sunt de 254 cm latime, 213 cm inaltime si 234 cm lungime.CARACTERISTICI GENERALETip produsSet mobila dormitorUtilizat pentruDormitor StilClasicNumar corpuri mobilier/set4Numar dulapuri2Numar usi4Numar rafturi14Greutate maxima suportata300 KgStare asamblareNeasamblatCaracteristici cheieSe livreaza demontat, cu instructiuni de montaj. Continut set2 x dulap, 1 x pat, 1 x suspendat, 1 x ladaFinisajLaminatCuloareAlbDETALII MATERIALTip fronturiMDF-MaterialMDFMaterial feronerieMetalDIMENSIUNILungime234 cmLatime254 cmInaltime213 cm Grosime18 mmDimensiuni pat (cm)149 x 234 x 112 cmDimensiuni sifonier (cm)50 x 55 x 213 cmGrosime blat25 mm 4.037 L; ☎0786.793.157/ 0771.522.071 online@spectral.ro http://www.spectral.ro/mobilier-casa/camere-tineret/Camere-Tineret-Set/Dormitor-Madrid-MDF-Alb

3. Pat de mijloc Utilizat, 200X160, somiera, 2 noptiere tip Ikea in stare foarte buna, convenabil, frigider Arctic Plus, stare de functionare excelenta, pret foarte convenabil ☎0733.494.582

4. Sufragerie Lenghel, eleganta, Utilizat, frumoasa, patru piese mari si sase scaune, 3.500 €; ☎0723.955.232

5. **VAND BIBLIOTECA RAMONA UTILIZAT, CU FURNIR DE MAHON, IN STARE BUNA, 2.000 L; ☎0723.028.780**

Grădină, curte, terasă

1. Taieri pomi fructiferi, zmerua, vita de vie, trandafiri, Bucuresti si imprejurimi; 0721.700.530

Produse alimentare, nutriţie

1. Vand vin Feteasca Alba, Feteasca Neagra. Riesling, tuica prune, tescovina, Buzau, Pietroasele; ☎0722.615.502

Diverse

ANTICARIAT

CĂRŢI

1. ANTICARIAT, CUMPĂRĂM CĂRTI VECHI SI NOI, CU PLATA PE LOC. DEPLASARE GRATUITĂ, ORICE DOMENIU, ORICE CANTITATE. 0737.638.171; 021.315.97.04

2. ANTICARIAT, CUMPĂRĂM ALBUME ISTORIE, FILOSOFIE, PSIHOLOGIE, ARTĂ, ARHITECTURĂ, CĂRTI VECHI ROMÂNESTI. 0737.638.171

3. ANTICARIAT PLATA PE LOC. DEPLASARE GRATUITĂ, CĂRTI NOI, VECHI, ANTICARIAT BUCUREŞTI; 0737.638.171

1. **Acasa deplasare gratuita. Achizitionez bani vechi, monede, decoratii, brevete, vederi, tablouri, ceasuri, argintarie, diverse antichitati. Ofer pret maxim; ☎0722.331.365**

2. Anticariat, achizitia se face cu plata pe loc. Deplasarea gratuita. Cumparam carti din orice domeniu, Anticariat Bucuresti; ☎021.315.87.04/ 0737.638.171

3. **Anticariat,** achizitia se face cu plata pe loc. Deplasarea este gratuita. Cumparam carti din orice domeniu. Anticariat Bucuresti; ☎021.315.87.04/ 0737.638.171

★★★★★★★★★★★★★★★★★★★

4. **ANTICARIAT, CUMPARAM CARTI DIN TOATE DOMENIILE, ASIGURAM DEPLASAREA LA DOMICILIUL DUMNEAVOASTRA, EFECTUAM PLATA PE LOC, PROMPTITUDINE, INCLUSIV WEEK-END; ☎0728.599.965/ 021.314.04.73**

★★★★★★★★★★★★★★★★★★★

5. **Antichitati,** ceasuri vechi, cronografe, Universal Geneve, Schafhaussen, Tablouri, argintarie, bijuterii, cumpar cu plata pe loc; ☎021.335.71.82/ 0766.616.434/ 0745.092.940

6. **Atelier** croitorie vand masina butoniera 2 ace, 5 fire, simila; ☎0766.332.510

7. **Cumpar** fotografii, argint, manuscrise, insigne, decoratii, jucarii, haine de epoca; ☎0722.721.212

8. **Cumpar** timbre, carti postale, ilustrate, plicuri, colectie conf. cotatii internationale; ☎0723.225.536 tupt07@yahoo.com

CASA ŞI GRĂDINA

mat cu grosimea de 25 mm care inchide intr-un mod foarte elegant intregul dormitor. Butonii metalici cu cristale ofera si ei un aspect deosebit ansamblului. Dormitorul are picioruse din plastic cu rol impotriva zgarierii pardoselilor. Dimensiunile totale ale dormitorului sunt de 254 cm latime, 213 cm inaltime si 234 cm lungime.CARACTERISTICI GENERALETip produsSet mobila dormitorUtilizat pentruDormitor StilClasicNumar corpuri mobilier/set4Numar dulapuri2Numar usi4Numar rafturi14Greutate maxima suportata300 KgStare asamblareNeasamblatCaracteristici cheieSe livreaza demontat, cu instructiuni de montaj. Continut set2 x dulap, 1 x pat, 1 x suspendat, 1 x ladaFinisajLaminatCuloareAlbDETALII MATERIALTip fronturiMDF-MaterialMDFMaterial feronerieMetalDIMENSIUNILungime234 cmLatime254 cmInaltime213 cm Grosime18 mmDimensiuni pat (cm)149 x 234 x 112 cmDimensiuni sifonier (cm)50 x 55 x 213 cmGrosime blat25 mm 4.037 L; ☎0786.793.157/ 0771.522.071 online@spectral.ro http://www.spectral.ro/mobilier-casa/camere-tineret/Camere-Tineret-Set/Dormitor-Madrid-MDF-Alb

3. Pat de mijloc Utilizat, 200X160, somiera, 2 noptiere tip Ikea in stare foarte buna, convenabil, frigider Arctic Plus, stare de functionare excelenta, pret foarte convenabil ☎0733.494.582

4. Sufragerie Lenghel, eleganta, Utilizat, frumoasa, patru piese mari si sase scaune, 3.500 €; ☎0723.955.232

5. **VAND BIBLIOTECA RAMONA UTILIZAT, CU FURNIR DE MAHON, IN STARE BUNA, 2.000 L; ☎0723.028.780**

Grădină, curte, terasă

1. Taieri pomi fructiferi, zmerua, vita de vie, trandafiri, Bucuresti si imprejurimi; 0721.700.530

Produse alimentare, nutriţie

1. Vand vin Feteasca Alba, Feteasca Neagra. Riesling, tuica prune, tescovina, Buzau, Pietroasele; ☎0722.615.502

Diverse

ANTICARIAT

CĂRŢI

1. ANTICARIAT, CUMPĂRĂM CĂRTI VECHI SI NOI, CU PLATA PE LOC. DEPLASARE GRATUITĂ, ORICE DOMENIU, ORICE CANTITATE. 0737.638.171; 021.315.97.04

**2.

ÎNTÂLNIRI, MATRIMONIALE

4. **Barbat** bisexual varsta 40 ani, sagetator, ochi caprui, par saten, caut prietenie cu barbat, doresc cunostinta barbat bisexual, matur 40-60 ani pentru relatie discreta, din Bucuresti, 1,89.90kg, manierat, discret si serios, rog seriozitate. ☎0771.377.949 contact7899@yahoo.com

5. **Barbat** casatorit, 45 ani, varsta 45 ani, capricorn, inaltime 174 cm, greutate 67 kg, ochi caprui, par saten, caut prietenie cu femeie, curat, discret, nonconformist si fara prejudecati, te caut pe tine femeie nonconformista si dornica de o relatie discreta. Doar daca vrei ceva sigur si discret, ☎0727.801.403 valianghel55@gmail.com

6. **Barbat** caut plinute, varsta 35 ani, leu, inaltime 170 cm, greutate 80 kg, ochi verzi, par saten, caut prietenie cu femeie, barbat casatorit doresc cunostinta de prietenie cu doamna plinuta fara prejudecati mai multe detalii la tel, ofer si cer seriozitate maxima. ☎0762.752.428 alzdnd@yahoo.com

7. **Barbati** bi sau hetero varsta 40 ani, leu, inaltime 178 cm, greutate 74 kg, ochi negri, par brunet, caut prietenie cu barbat, barbat bi, 40 ani caut barbati bi sau hetero cu chef de distractie cu beneficii; ☎0766.841.411 decenu76@yahoo.com

8. **Bull** caut persoane serioase hotarate varsta 34 ani, varsator, inaltime 174 cm, greutate 85 kg, ochi verzi, caut prietenie cu femeie, care cunosc primul cuvant din anunt, accept si cupluri incepatoare dar hotarate vorbesc doar cu partea feminina la telefon ☎0743.117.060 Aviatorul85@gmail.com

9. **Buna** caut prietenie cu femeie, Educat, cu mult bun simt, generos, stiu sa respect si sa rasfat o fata, caut o prietena, tanara, frumoasa, supla pentru o relatie bazata pe respect reciprocDetalii doar pe mail vasile7574@yahoo.com vasile7574@yahoo.com

10. **Casatorit** varsta 35 ani, leu, inaltime 170 cm, greutate 80 kg, ochi verzi, par brunet, caut prietenie cu femeie, barbat casatorit, 35 ani, doresc cunostinta cu o doamna plinuta cu forme pentru prietenie discreta si a petrece timpul liber impreuna ofer si cer seriozitate ☎0762.752.428

11. **Casatorit** varsta 45 ani, ochi caprui, par saten, caut prietenie cu femeie, caut relatie de prietenie discreta de lunga durata cu o doamna fara prejudecati fiziciul nu conteaza rog SMS sau whatssap. Persoanele neserioase sa se abtina. ☎0748.857.866 mihaip084@gmail.com

12. **Casatorit,** om de afaceri, 39 ani varsta 39 ani, inaltime 178 cm, greutate 77 kg, ochi albastrii, par grizonat, caut prietenie cu femeie, Casatorit, foarte generos, educat, stilat, pretentios, doresc relatie foarte discreta de prietenie cu doamna sau cuplu open minded. Nu raspund direct la telefon, astept o mica descriere sms sau what'up. ☎0764.751.299

13. **Casatorit,** tandru, generos varsta 40 ani, scorpion, inaltime 182 cm, greutate 85 kg, ochi caprui, par saten, caut prietenie cu femeie, caut o tipa discreta pentru o prietenie frumoasa reciproc avantajoasa desigur, prefer sa fiu contactat pe email cristianmarian7811@gmail.com cu poza si detalii, sau pe WhatsApp. Rog seriozitate; ☎0735.161.202 cristianmarian7811@gmail.com

14. **Caut** domnisoara/ doamna, apetisanta, voluptuoasa sagetator, inaltime 173 cm, caut prietenie cu femeie, domn prezentabil 47/173 caut domnisoara/ doamna, apetisanta, voluptuoasa max 30 ani pentru o relatie stabila eventual prietenie intalniri periodice la mine, nu raspund la nr privat sms si escorte, ☎0723.531.301

15. **Caut** femeie varsta 48 ani, pesti, inaltime 176 cm, greutate 74 kg, ochi albastrii, par grizonat, caut prietenie cu femeie, Caut o femeie fara prejudecati. Locuiesc singur aproape de Cismigiu.Accept si casatorite si din provincie.Sunt foarte discret. ☎0760.020.030 george.petcu4364@gmail.com

16. **Caut** o prietena sociabila, varsta 40 ani, fecioara, inaltime 180 cm, greutate 85 kg, ochi caprui, par saten, caut prietenie cu femeie, om de afaceri, generos, civilizat, fizic foarte ok, calatoresc foarte mult thomasachomas@yahoo.com

17. **Caut** relatie serioasa, varsta 34 ani, leu, inaltime 185 cm, greutate 72 kg, ochi caprui, par saten, caut prietenie cu femeie, tanar 34 ani, fara obligatii, fara vicii, constitutie atletica, fizic placut caut persoana de sex feminin doar din Bucuresti pentru o relatie de durata. Ofer si cer seriozitate. Rog fara caterinca si mistouri. ☎0724.717.396

18. **Discret** interesant incitant, varsta 35 ani, taur, inaltime 175 cm, greutate 85 kg, ochi caprui, par saten, caut prietenie cu femeie, eu simplu si discret si tu la fel, pot fi viciul tau ascuns, sunt intr-o relatie, sugar dady, astept sa te cunosc, Nirosbalan@gmail.com

19. **Doamna,** domnisoara, varsta 35 ani, ochi caprui, par brunet, caut prietenie cu femeie, tanar, educat, dragut, 35 de ani, caut doamna/ domnisoara draguta pentru a petrece clipe de vis intr-o relatie discreta. Te astept cu drag. Seriozitate si confidentialitate. affection122016@gmail.com

20. **Domn** varsta 48 ani, taur, inaltime 173 cm, greutate 74 kg, ochi albastrii, par blond, caut prietenie cu femeie, generos sufletist realizat financiar, doresc relatie frumoasa reciproc avantajoasa cu o doamna sau domnisoara, pentru clipe fericite ☎0785.930.801

21. **Domn** bi caut prietenie cu barbat, caut un domn pt. intalniri in timpul liber; ☎0729.045.694 cmvidaniel@yahoo.com

22. **Domn** casatorit, 50 ani, varsta 50 ani, inaltime 180 cm, greutate 84 kg, caut prietenie cu femeie, studii superioare, caut doamna cu locuinta din Bucuresti pentru o relatie discreta, de durata. Exclus profesioniste ☎0756.546.167

23. **Domn** elegant, varsta 33 ani, varsator, inaltime 190 cm, greutate 90 kg, ochi caprui, par brunet, caut prietenie cu femeie, caut doamna adevarata intre 25 si 45 de ani care sa fie buna la suflet, frumoasa, inteligenta si serioasa. Promit sa-i dau iubire fara numar. Sunt un tip fara prejudecati. ☎0752.176.402 razvan.sta@gmail.com

24. **Domn** generos serios, discret, elegant, rafinat varsta 47 ani, rac, inaltime 183 cm, greutate 85 kg, ochi caprui, par grizonat, caut prietenie cu femeie, Domn generos, serios, discret, elegant, casatorit 47ani, 85kg, 1,83m caut o doamna de 23-49 de ani interesanta, deosebita, open minded pentru o relatie romantica discreta pe termen lung ☎0767.286.164 iulian1515@yahoo.com

25. **Domn** serios varsta 56 ani, varsator, inaltime 170 cm, greutate 75 kg, ochi caprui, par grizonat, caut prietenie cu femeie, cauta domnisoara/doamna 18-30 ani pentru o relatie de prietenie discreta si reciproc avantajoasa; ☎0736.559.635

26. **Domn** serios, caut relatie discreta, varsta 35 ani, taur, inaltime 185 cm, greutate 85 kg, ochi negri, par saten, caut prietenie cu femeie, 35 ani, 185 cm, 85 kg, doresc o relatie de lunga durata, frumoasa, reciproc avantajoasa, bazata pe respect cu o doamna casatorita sau domnisoara, serioasa, curata, eleganta, discreta. ☎0735.969.637

27. **Domn** stilat in cautarea fericirii, varsta 43 ani, rac, inaltime 185 cm, greutate 87 kg, ochi caprui, par saten, caut prietenie cu femeie, caut domnisoara pentru petrecerea timpului liber in incercarea de a infiripa o relatie de lunga durata. Necasatorit fara obligatii studii superioare fire romantica intelegatoare. +380971753396 wapp messenger. ☎+380971753396 theotoke@pm.me

28. **Domn,** varsta 49 ani, inaltime 175 cm, greutate 69 kg, ochi caprui, par saten, caut prietenie cu femeie, casatorit, educat, suplu, sportiv, 49, 175, 69, caut doamna pentru relatie discreta, de durata. De regula, pot comunica intre 8.00-15.00, sms, wapp, tel. ☎0763.700.320

29. **Doresc** partenera nonconformista varsta 55 ani, taur, inaltime 170 cm, greutate 85 kg, ochi caprui, par grizonat, caut prietenie cu femeie, Voluntari, 55, singur, linistit, situatie materiala modesta doresc partenera nonconformista indiferent varsta, studii, stare civila, pentru relatie de durata. Exclus interesate material. Dan Stanescu ☎0736.509.969 stanescudanut633@gmail.com

30. **Doresc** prietenie varsta 39 ani, gemeni, inaltime 180 cm, greutate 80 kg, ochi caprui, par blond, caut prietenie cu femeie, Domn educat chipes, jovial, serios doresc sa intalnesc o fata dracuta, simpatica, educata pentru prietenie. ☎0734.654.502 lonradu43@yahoo.com

31. **Doresc** sa cunosc o doamna, domnisoara serioasa varsta 28 ani, rac, inaltime 170 cm, greutate 70 kg, ochi caprui, caut prietenie cu femeie, Buna, ma numesc Mihai, am 28 de ani sunt din Bucuresti, dar stabilit in Londra pentru o perioada de 4ani, am 170, 68kg saten, ochii caprui. Am term Anefs, am o situatie financiara peste medie casa auto. ☎0040771414835 Pyty_cosmin@yahoo.com

32. **Intalnire,** varsta 30 ani, gemeni, inaltime 180 cm, greutate 73 kg, ochi caprui, par brunet, caut prietenie cu femeie, baiat generos, 30 ani, caut o fata pentru intalnire. Putem discuta pe adresa de email mentionata, sunt din Bucuresti, corp atletic. alex_nb93@yahoo.com

33. **Italian** atragator varsta 45 ani, inaltime 181 cm, caut prietenie cu femeie, 45 ani, atletic, singur, serios, sociabil, cult, manager, stabilit in Romania, respectous, educat, manierat, devotat. Caut femeie atractiva, max. 40 ani, isteata, singura sau cu obligatii, pentru relatie/prietenie. ☎0768.227.685 dariotwone@gmail.com

34. **Necasatorit** om de afaceri, sportiv si cinstit varsta 61 ani, taur, inaltime 185 cm, greutate 86 kg, ochi albastrii, par grizonat, caut prietenie cu femeie, Caut pereche/ partenera pana 40 de ani, serioasa, educata, sincera si iubitoare, vesela, si plina de umor; ☎0722.717.957 stfn666@gmail.com

35. **Nu** te lasa pacalita, varsta 36 ani, inaltime 184 cm, greutate 85 kg, ochi verzi, par saten, caut prietenie cu femeie, chiar crezi ca anunturile de aici sunt publicate de milionari? Daca apreciezi onestitatea, inteligenta si esti deschisa un manager un pic work-a-holic, asteapta un mesaj de la tine. andrei23503@gmail.com

36. **Om** de afaceri generos si fara obligatii varsta 40 ani, capricorn, inaltime 176 cm, greutate 73 kg, ochi negri, par brunet, caut prietenie cu femeie, stabilit in Pipera, gentleman generos, civilizat, educat caut o fata draguta cocheta si inteligenta pentru a incepe o relatie de prietenie reciproc avantajoasa. Exclus dame de companie magdovi@gmail.com

37. **Open** minded (Bucharest) leu, inaltime 180 cm, greutate 80 kg, ochi negri, par brunet, caut prietenie cu femeie, om de afaceri, strain, educat, prezentabil, serios, pentru o relatie cu beneficii. Astept mail insotit de poze. Pentru o relatie discreta reciproc avantajoasa! penetrationhope@gmail.com

38. **Prietenie** varsta 43 ani, taur, inaltime 170 cm, greutate 70 kg, ochi caprui, par saten, caut prietenie cu femeie, Numai pt doamnele max 65 ani, micute, slabute, permisive, comunicative, fara fite, de preferat cu locuinta din Bucuresti, pentru prietenie, intalniri frumoase de lunga durata, exclus escorte, Eu 43, 1.70 ☎0733.477.160

39. **Prietenie** varsta 63 ani, balanta, inaltime 176 cm, greutate 84 kg, ochi caprui, par grizonat, caut prietenie cu femeie, Singur, 63 ani, doresc relatie serioasa cu o femeie simpla, modesta dar cu suflet mare, eventual cu dizabilitati. Locuiesc Ã®n Bucuresti si am probleme cu vederea. ☎0721.341.392

40. **Prietenie,** compatibilitate, caut prietenie cu femeie, Altruist, elevat, caut dna simpatica, sincera, 23-40 ani pt relatie de prietenie eventual casatorie. Atractia, compatibilitatea sunt esentiale. Daca te regasesti in continutul anuntului astept un mail / sms ☎0738.348.509 rogvaiw@gmail.com

41. **Prietenie.** varsta 43 ani, taur, inaltime 170 cm, greutate 70 kg, ochi caprui, par saten, caut prietenie cu femeie, Acest anunt este valabil pentru domnisoarele intre 19-25 ani din Bucuresti, numai pentru o prietenie serioasa de durata, nu fitoase, nu escorte, seriozitate detalii SMS sau watzapp, ☎0721.701.884

42. **Real** gentlemen cauta femeie atragatoare varsta 47 ani, inaltime 181 cm, caut prietenie cu femeie, real gentlemen cauta prietenie cu o femeie atragatoare, manierata, ma puteti contacta pe whatsapp, sms sau direct pe telefon. ☎0741.773.797 bgentleman77@gmail.com

43. **Real,** 43 stabil financiar, varsta 43 ani, leu, inaltime 180 cm, greutate 90 kg, ochi albastrii, par blond, caut prietenie cu femeie, cu obligatii imi doresc o relatie frumoasa reciproc avantajoasa bazata pe respect si comunicare. Exclus profesioniste sau orice alte propuneri. Rog SMS sau telefon/ fara email ☎0762.800.743 abc@yahoo.com

44. **Relatie** cu femeie matura varsta 42 ani, berbec, inaltime 184 cm, greutate 90 kg, ochi albastrii, par saten, caut prietenie cu femeie, saten, 1,84, 90, curat, fara obligatii, doresc relatie cu doamna maturа, nonconformista, din Bucuresti. Detalii, poze pe whatsupp/ sms; ☎0721.225.886

45. **Relatie** discreta caut prietenie cu femeie, Om de afaceri, foarte generos, civilizat, 42 de ani, fizic ok, caut o fata draguta si inteligenta, preferabil studenta in Bucuresti pentru o relatie discreta, reciproc avantajoasa, ☎0733.525.784 aldeadan40@gmail.com

46. **Relatie** discreta, varsta 35 ani, berbec, inaltime 190 cm, greutate 95 kg, ochi negri, par brunet, caut prietenie cu femeie, dragut, inalt, brunet, curat, doresc o relatie discreta de durata, cu o tipa la fel de discreta, bruneta, draguta, din Bucuresti (preferabil sector 4). Astept sms cu detalii sau whatsapp. ☎0739.618.524

47. **Relatie** extra simpla, varsta 49 ani, pesti, inaltime 180 cm, greutate 85 kg, ochi caprui, par grizonat, caut prietenie cu femeie, caut o relatie extra, simpla si fara complicatii cu o femeie deschisa si care vrea sa ne completam lipsurile de acasa. ID Facebook bull42bucuresti, poza in privat, bull42bucuresti@yahoo.com

48. **Relatie** serioasa de lunga durata varsta 32 ani, inaltime 173 cm, greutate 75 kg, ochi caprui, par saten, caut prietenie cu femeie, Tanar sincer, sufletist, educat, simpatic, serios, 32 de ani, din Brasov doresc cunostinta cu o tanara sincera pentru o relatie de lunga durata. Nu ma deranjeaza daca are un copil. ☎0735.812.624

49. **Relatie,** varsta 38 ani, inaltime 173 cm, greutate 80 kg, ochi verzi, caut prietenie cu femeie, relatie, nu conteaza cum arati, conteaza cum ne simtim impreuna. Ma pot deplasa. Folosesc whatsapp. Astept un semn de la tine, pupici. ☎0734.659.903

50. **Sprijin** varsta 36 ani, inaltime 189 cm, ochi caprui, caut prietenie cu femeie, o fata open-minded care stie sa se faca placuta. Om de afaceri educat, prezentabil, serios, pentru o relatie cu beneficii. Astept mail insotit de pozze. anything_once82@yahoo.com

51. **Tanar** varsta 35 ani, berbec, inaltime 184 cm, greutate 69 kg, ochi caprui, par brunet, caut prietenie cu femeie, maseur cu dificienta de vedere caut o femeie matura serioasa modesta supla singura pt prietenie eventuala casatorie. Doresc alaturea de mine o femeie cu scoala vieti sa ma accepte asa cum sunt eu ☎0743.864.053 ospanache@gmail.com

52. **Tanar** dragut caut prietenie cu femeie, Domn dragut discret caut doamna peste 45 de ani draguta discreta ne/casatorita pt relatie si indeplinirea tuturor fantezilor. Am loc, rog seriozitate, discretie, nu cer si nu ofer bani, totul din placere, ☎0763.944.371

53. **Tanar,** varsta 34 ani, varsator, inaltime 174 cm, greutate 85 kg, ochi verzi, par blond, caut prietenie cu femeie, tip discret, parolist, caut cuplu sau doamna.A Tip discret curat, cu bunele maniere, caut cuplu sau doamna intre 25 si 50 de ani pentru relatie bazata pe prietenie din Bucuresti sau apropiere, ☎0743.117.060 Aviatorul85@gmail.com

54. **Tanara** frumoasa singura doresc o relatie frumoasa, varsta 23 ani, fecioara, inaltime 169 cm, greutate 54 kg, ochi albastrii, par saten, caut prietenie cu barbat, Sant o tanara foarte frumoasa in cautarea unui barbat sincer, intelegator si iubitor, nu am fost casatorita si nu am copii. Doresc o relatie stabila cu un domn discret si serios. ☎0729.716.446

55. **Te** caut fata singura varsta 35 ani, fecioara, inaltime 167 cm, greutate 71 kg, ochi verzi, par blond, caut prietenie cu femeie, barbat caut fata draguta iubitoare de animale muzica si dans pentru prietenie, care isi doreste o relatie de durata. Daca nu esti materialista nu ai copii astept sa ne cunoastem ☎0739.523.720

56. **Tip** discret, fara retineri, caut cuplu sau doamna. varsta 33 ani, berbec, inaltime 178 cm, greutate 87 kg, ochi caprui, par brunet, caut prietenie cu femeie, Tip discret curat, cu bunele maniere, caut cuplu sau doamna intre 18 si 50 de ani pentru relatie bazata pe prietenie din Bucuresti sau apropiere de Bucuresti, nu am retineri la nimic pt. pers serioase. ☎0763.954.311

Căsătorii

1. **Adrian,** 35 ani, 1,75/ 78 kg varsta 35 ani, berbec, inaltime 175 cm, greutate 78 kg, ochi caprui, par saten, 1 copil, caut partenera pentru relatie sau casatorie. ☎0720.879.177 pacomen25@yahoo.com

2. **Alexandru,** varsta 58 ani, fecioara, inaltime 168 cm, greutate 74 kg, ochi caprui, par saten, domn divortat 58 168 74, situatie, studii medii doresc cunostinta doamna in vedrea intemeierii unei familii ☎0728.179.340 radualexandru885@gmail.com

3. **Barbat** 51 doresc o relatie serioasa varsta 51 ani, inaltime 173 cm, greutate 81 kg, ochi caprui, par grizonat, barbat educat serios stabil financiar doresc o relatie de prietenie cu o doamna draguta serioasa sufletista nefumatoare cu varsta sub 50 de ani din Bucuresti sau din apropiere pentru casatorie; ☎0799.061.165

4. **Barbat** doresc partenera, varsta 39 ani, inaltime 172 cm, greutate 78 kg, Bucuresti, 39 ani, educat, placut, comunicativ, fara obligatii, situatie stabila, locuiesc singur, doresc partenera pentru relatie cu perspective serioase. ☎0722.317.295

5. **Barbat** singur, 52 ani, varsta 52 ani, fecioara, inaltime 170 cm, greutate 75 kg, ochi caprui, par grizonat, barbat singur, fara obligatii 52 ani, 170/75 kg, caut doamna/ domnisoara, pentru relatie de prietenie/casatorie, locuiesc singur. Contact pe whatts up sau e-mail; ☎0774.976.672 vali45@yahoo.com

6. **Casatorie** varsta 43 ani, berbec, inaltime 184 cm, greutate 92 kg, ochi albastri, par saten, sunt un om sincer, direct, cald, loial, cu mult bun simt, cu simtul umorului dezvoltat. Imi doresc sa intalnesc o femeie empatica, calda, loiala, fara obligatii, cu varsta cuprinsa intre 32-42, pop.ciprian975@gmail.com

7. **Casatorie** varsta 55 ani, rac, inaltime 178 cm, greutate 83 kg, ochi caprui, par saten, domn serios, divortat, 55/1,78/83kg caut doamna serioasa, placuta, 48-55 ani in vederea unei relatii serioase, bazata pe respect , incredere, iubire, casatorie. din Bucuresti, Ilfov, provincie. ☎0751.548.552 marianmircea44@yahoo.com

8. **Casatorie,** viata este mai frumoasa in doi varsta 66 ani, inaltime 170 cm, ochi verzi, par roscat, doamna din Buc. fara obligatii, fire vesela, linistita, draguta, caut sa petrec restul vietii alaturi de un domn respectuos, intelegator si fara obligatii de varsta apropiata 60-66; Doar din Buc. ☎0732.477.392

9. **Casatorii** varsta 48 ani, capricorn, inaltime 162 cm, greutate 65 kg, ochi negri, par brunet, Inginera, draguta, 48 ani, doresc un barbat, intelectual, maxim 58 ani, pentru casatorie. ☎0733.870.200 cristinamaria_radu@yahoo.ro

10. **Caut** domnisoara, varsta 41 ani, inaltime 195 cm, greutate 75 kg, ochi albastrii, par saten, domn 41 inalt, atletic stabilit in Londra UK, doresc cunostinta cu o dra/ doamna pana-n 40 pentru casatorie ☎00447459606661 Vkonstk22@gmail.com

11. **Caut** femeie pt relatie de durata varsta 37 ani, gemeni, inaltime 174 cm, greutate 79 kg, ochi caprui, par saten, Prezentabil din Bucuresti, 37 ani, caut femeie din Bucuresti sau apropiere, prezentabila, normala, intre 29-39 ani pt relatie serioasa de durata. ☎0735.979.346 jigagabiel@gmail.com

12. **Caut** partenera, varsta 56 ani, inaltime 185 cm, greutate 90 kg, ochi verzi, par grizonat, divortat, singur, 55 ani, statura atletica, 1.85m, 90 kg, doresc o relatie de perspectiva bazata pe respect reciproc si comunicare. Rog SMS de prezentare; ☎0768.266.356

13. **Caut** tanara motivata pentru casatorie varsta 41 ani, rac, inaltime 178 cm, greutate 70 kg, ochi negri, par saten, tanar 41 ani, 1,78, 70 kg educat, fara vicii, loc de munca stabil, doresc sa cunosc o tanara romantica, sufletista, un caracter frumos ce isi doreste o relatie frumoasa de lunga durata, casatorie. ☎0760.494.303 aur.2000@yahoo.com

14. **Celibatar** simpatic pentru casatorie. ochi caprui, par saten, Celibatar simpatic pentru casatorie. Celibatar simpatic pentru casatorie. ☎0738.444.500

15. **Cunostiinta** in vederea casatoriei varsta 45 ani, taur, inaltime 193 cm, greutate 100 kg, ochi caprui, par saten, Barbat 45, 1.93, 100, serios, sincer, manerierat, curat, ordonat, fara obligatii si vicii. Doresc sa cunosc o doamna apropiata mie maxim 40 ani, care isi doreste sa isi intemeieze o familie si un copil. ☎0757.245.048 alexandruiliuc1973@gmail.com

16. **Cunostinta** in vederea casatoriei varsta 45 ani, taur, inaltime 193 cm, greutate 100 kg, ochi caprui, par saten, Barbat 45, 1.93, 100, serios, sincer, manerierat, curat, ordonat, fara obligatii si vicii. Doresc sa cunosc o doamna apropiata mie maxim 40ani, care isi doreste sa isi intemeieze o familie si un copil. ☎0757.245.048 alexandruiliuc1973@gmail.com

17. **Cunostinta,** varsta 49 ani, varsator, inaltime 177 cm, greutate 75 kg, ochi caprui, par brunet, domn din Bucuresti doresc cunostinta cu doamna 35-45 ani, pentru o relatie de prietenie, casatorie; ☎0768.480.061 costi036@yahoo.ro

18. **Domn** 52 de ani, varsta 52 ani, inaltime 177 cm, greutate 80 kg, 1.77, 80 kg, doresc cunostinta doamna pentru prietenie/ casatorie (Bucuresti) Telefon: ☎0737.979.850

19. **Domn** doresc doamna pentru casatorie, varsta 56 ani, taur, inaltime 179 cm, greutate 88 kg, ochi caprui, par saten, Domn 56, 1.78, 87, crestin, serios, realizat, salariat, sportiv doresc dna maxim 55 ani, pana 65 kg,cu copii, saraca, cu probleme, sincera, sa-i ofer tot ce isi doreste, la nevoie locuinta, serviciu, sprijin. ☎0737.317.223

20. **Domn** francez, stabilit in Bucuresti varsta 39 ani, varsator, inaltime 180 cm, greutate 79 kg, ochi caprui, par saten, francez origine romina stabilit in Romania, Bucuresti, patron de societate, simpatic si romantic cu simtul umorului cauta o domnisoara draguta 18-30 ani, in vederea prieteniei, eventual casatoriei. ☎0771.368.533 giovanigianini@yahoo.com

21. **Domn** prezentabil, varsta 58 ani, inaltime 175 cm, greutate 75 kg, par grizonat, 58-175/75, manager singur, serios, doreste casatorie doamna 50-58/160, educata, gospodina, fara obligatii, calma, oferte serioase, Rog seriozitate intermediar - Bucuresti, ☎0771.108.267/ 0721.391.106

22. **Domn,** varsta 64 ani, taur, inaltime 180 cm, greutate 90 kg, ochi caprui, par saten, 64 ani, 180 cm, 95 kg fara obligatii, ochii caprui par putin grizonat, locuinta Bucuresti, nu am facultate caut doamna, 50-64 ani fara obligatii inalta, prezentabila pentru convietuire. ☎0724.984.992

23. **Domnisoara,** varsta 30 ani, scorpion, inaltime 173 cm, greutate 55 kg, 30-173/55 intelectuala, draguta, serioasa, doreste prietenie in vederea casatoriei, tanar intelectual, 30 - 35 /180, situat, serios (din Bucuresti) date si foto prin intermediar. ☎0721.391.106/ 0771.108.267

24. **Dragut,** simpatic, prezentabil, atractiv, tandru, ideal de viata, doresc prietenie casatorie cu partenera corespunzatoare. ☎0722.965.776/ 0766.133.386

AFACERI, DIVERSE

25. **Intelectual** situat, onest, pensionar inaltime 180 cm, greutate 85 kg, Doresc o convietuire fericita pe viata alaturi de o doamna fara obligatii, spirituala, cu aspect fizic placut. Vino langa mine sa ne facem viata frumoasa. Te astept cu drag. Bucuresti. ☎0739.483.217

26. **Intemeierea** unei familii. varsta 38 ani, fecioara, inaltime 180 cm, greutate 95 kg, ochi verzi, par brunet, Ma numesc Daniel, locuiesc in Bucuresti, fara vicii, serios, muncitor. Caut o fata simpla, sincera care isi doreste o familie, ofer iubire, respect, sinceritate; ☎0726.245.876 daniel_scd80@yahoo.com

27. **Prietenie** cunostinta varsta 50 ani, varsator, inaltime 176 cm, greutate 75 kg, ochi caprui, par brunet, Barbat din Bucuresti doresc cunostinta cu doamna fizic placut, sensibila, deschisa, comunicativa, pentru o relatie de lunga durata eventual casatorie; ☎0755.248.304

28. **Prietenie** doamna singura varsta 43 ani, fecioara, inaltime 185 cm, greutate 100 kg, ochi albastrii, par saten, Cadru activ, 43 ani, divortat doresc a cunoaste o doamna sensibila, educata cu situatie financiara stabila pt prietenie, eventual mai mult. Detalii pe wats up. lubesc drumetia muntele teatrul sportul. ☎0766.252.191 bitineanuvalentin@yahoo.com

29. **Relatie** de lunga durata, varsta 45 ani, taur, inaltime 182 cm, greutate 87 kg, ochi caprui, par saten, intelectual, singur, fara copii, caut o tanara draguta, tandra si iubitoare care sa-si doreasca familie si copii. ☎0771.200.218 lonescuflorin7@yahoo.com

30. **Tanar** 38 de ani varsta 38 ani, gemeni, inaltime 189 cm, greutate 90 kg, ochi caprui, par saten, caut domnisoara pentru prietenie, eventual casatorie ☎0762.182.008 anunturi.romania@yahoo.com

31. **Tanar** caut sotie, varsta 31 ani, capricorn, inaltime 181 cm, greutate 89 kg, ochi caprui, par saten, eu 31, 181, 89, doresc sa cunosc tanara cu sau fara obligatii in vederea unei relatii si de ce nu, chiar casatorie. Astept sms de prezentare la tel sau whatsapp. Orice ora. ☎0787.700.443

32. **Te** caut pe tine varsta 50 ani, sagetator, inaltime 187 cm, greutate 90 kg, ochi caprui, par saten, Domn educat, dragut cu simtul umorului, realizat material doresc sa cunosc o doamna draguta pentru a intemeia o familie. Precizez sa fiti din Bucuresti sau si din provincie dar sa locuiti in Buc.; ☎0722.351.566 costelpopescu19@yahoo.com

33. **Very** special man for you varsta 50 ani, leu, inaltime 169 cm, greutate 71 kg, ochi verzi, par blond, a very handsome, romantic, family orientated man, with a heart of gold seeking a marriage minded woman 30-40 for beautiful relationship, love, kindness, and great future. eesti006@yahoo.com ☎12403084549 eesti006@yahoo.com

11 Afaceri, diverse

Vânzări, cumpărări, asocieri

1. **Afacere** salon de masaj Salon de masaj, cu peste 10ani vechime , clientela deja formata . Detalii la tel; ☎0761.088.335

2. **Afacere.** Taxi Predau afacere taxi. Masina si licenta pe Bucuresti. Vizata pana 2022. Zero datori. Rog seriozitate. **15.000 €;** ☎0728.181.744 Dariusfoodsrl@yahoo.com

3. **Asociere** notariat doresc asociere cu notar pentru sediul meu de notar din Otopeni, Ilfov. CV la promaa2002@yahoo.com

4. **Asociere** pentru Camin de batrani in vila doresc asociere in cote de 50%, pentru a deschide un camin de batrani in vila cu 30 de camere pe o suprafata de 1100 mp, situat la Mogosoaia pe malul lacului. **950.000 €;** ☎0723.571.522 iondulugeac@yahoo.com

5. **Bactroban** nazal Mupirocina pentru infec?ii cu stafilococ auriu. Am 2 cutii sigilate. Am cumparat in plus pentru mine, dar nu mai am nevoie. Expira A®n 2021 iunie **100 L;** ☎0731.348.471 adflorentina74@yahoo.com

6. **Baloti** de vanzare: lucerna 12 lei, iarba 6 lei de vanzare baloti de lucerna 12 lei/buc si de iarba 6 lei/buc. Contact Florian Ene, Loc. Gogosari, jud. Giurgiu. **12 L;** ☎0784.217.923

7. **Balta** piscicultura, vand firma detinatoare in proprietate bazin piscicol 18 ha, la 20 km de Bucuresti (zona Branesti), dotat cu constructii de exploatare, casa, utilitati, drum asfaltat, perspective, dezvoltare piscicola si turistica; ☎0769.060.806

8. **Brand** saloane de masaj, 12 ani vechime, 3 saloane 710 mp spatii utile, 25 camere de masaj decorate in mod specific, 30 posturi de lucru, 16 bai, 3 camere amenajate pentru personal, 3 spatii tehnice, 3 curti interioare, 3 terase exterioare. **75.000 €;** ☎0720.334.477 alina.sediu@gmail.com

9. **BUCURESTI zona Tei Toboc ferma piscicola 16 ha, alimentare cu apa gravitational, negociabil; ☎0723.457.433/ 0751.059.974**

10. **Calea** Vitan 8 x locuri de parcare Str. Banul Udrea 16, 82 mp/18,60 mp/ loc, 5.000 Euro/ loc; proprietati.ro; ☎021.335.88.01 office@cagead.ro

11. **CAMERA** cosmetica. Inchiriere camera cosmetica sup. 30 m in zona Mall Vitan complet utilata, **300 €;** ☎0764.549.227

12. **Car** rental SRL Associate Uber Taxify, works with all licenses on Bucharest. We offer the sale of the entire fleet of cars **39.000 €;** ☎0039347808036 8

13. **Caut** asociat pentru construire camin de batrani. proprietar teren intravilan 1.500 mp desc. 72, in Pantelimon, Ilfov, caut asociat cu potential de accesare fonduri europene neramboursabile pentru realizarea unui camin de batrani la standarde europene **150.000 €;** ☎0721.604.318

14. **Caut** asociat pt. Cabinet Expert contabil existent. Expert contabil foarte bine pregatit, cu multa experienta, doresc asociere cu persoana serioasa, doar pt. clientii pe care aceasta ii are. Investitiile ii apartin, precum si plata a 10-25.000 EUR pt. max 50%, **20.000 €;** oneinsolvency@gmail.com

15. **Caut** firme pentru lucrari structura (fier + cofrag) Germania; ☎0722.547.414

16. **Caut** medic specialist oftalmologie pentru asociere. Posed cabinet oftalmologie cu dotare completa in Bucuresti, sectorul 3, in clinica privata cu 7 cabinete medicale; ☎0722.472.377

17. **Cedez** afacere restaurant la cheie, afacere la cheie, restaurant pizzerie in functiune, terasa, toate utilitatile, chirie 1750 euro. Relatii zilnic dupa ora 9.00. Pret negociabil. **40.000 €;** ☎0722.320.341

18. **Cladire** multifunctionala, servic auto ITP, birouri imobil P+1E +pod. Parter: Inaltime 4,5 m, doua spatii servicii, etaj: 5 birouri, 2 grupuri sanitare, bucatarie, vestiar, pod: open space, inaltime vari. Camera tehnica 6 mp. Depozit exterior 100 m. Parcare. **525.000 €;** ☎0722.362.799 sorinpetrache700@gmail.com

19. **Complex** turistic Delta Dunarii de vanzare, vand si in rate Complex turistic Delta Dunarii compus din 19 camere duble mobilate cu bai individuale, restaurant complet utilat, vita de vie, pomi fructiferi. **290.000 €;** ☎0745.184.093

20. **Cumpar** actiuni banca Marmoroch Blank 1913-1932; ☎0754.455.007

21. **Cumpar** Iphone si Samsung noi sau folosite, cu plata pe loc, telefoane mobile, Bucuresti, ☎0766.939.220/ 0766.939.220 puyaiulian80@yahoo.ro

22. **Cumpar** medicamente cumpar urgent: Sutent, Sprycel, Tasigna, Tarceva, Enbrel Seringa, Nexavar. Ma deplasez oriunde in tara, cer si offer seriozitate. **1 L;** ☎0733.233.708/ 0733.233.708

23. **Cumparam,** vindem deseu aluminiu si cupru, vand deseu cupru vindem deseu cupru balotat, curat, marfa se va livra din bulgaria, ruse, cif port putem livra 100 tone lunar in functie de stocul disponibil marfa conform normelor UE; sarma B 1 sarma curata **4.500 €;** ☎0752.491.737 metale.reciclare.deseuri@gmail.com

24. **Firma** Taxi Vand firma taxi cu autorizatii pe Bucuresti. Relatii la tel: ☎0732.244.444

25. **Obor,** Best Deal detinem teren 500 mp, 26 stradal intresectie. Posibil extindere 1.000 mp. Cautam dezvoltatori bloc 10 etaje. Plata esalonata, pret/ mp, **890 €;** ☎0733.185.441

26. **Obtinere** avize si autorizatii construire, firma cu 10 ani de experienta in obtinerea de: certificate de urbanism, planuri cadastrale, extrase CF, avize pentru constructii, autorizatii de construire, proiectare. Consultanta gratuita, **35 €;** ☎0748.109.909 cristian@cityconsinv.ro

27. **Pista** masinute NESCAR O imagine este cu formele de montaj ale pistei, dimens. sunt in inch(1cm=0,3937inch), masinutele au dimensiuni de 50cm/25 cm, cort gonflabil .https://www.youtube.com/watch?v=2tQmSyKV Accept variante **6.000 €;** ☎+40722421111 danibiatravel@yahoo.com

28. **Preiau** firme, ofer firma pt activitatea ta preluam firme 100% legal, se preia intreaga raspundere administrativa. Schimbare sediu social la cerere, majorarea capitalului social, proces verbal predare primire, ☎0728.711.976 firmeadmn@yahoo.com

Abonamente la ziarul "Anunţul Telefonic" se pot face la unul din sediile redacţiei: Carol I nr. 35; Bd. Magheru nr. 32-36; Şos. Colentina nr. 2D
TARIFE: 1 luna - 10,00 lei; 2 luni - 19,00 lei; 3 luni - 27,00 lei

Porta Portese Pentru afacerile Dvs. imobiliare în ITALIA

TALON ANUNŢURI GRATUITE

● **IMPORTAN

AFACERI, DIVERSE

29. **Sipca** strada, lac Plumbuita 2400 mp vedere la lac vand/predau mostenire teren cu vedere la lac Plumbuita in apropiere Mobexpert Pipera,3 min.de noul nod A3,5 min. de Promenada mall. Variante auto+cash sau parteneriat cote parti pe acte. Detalii tel. **239.999 €;** ☎0729.149.085 imp.exp.china1990@gmail.com

30. **Solutii** legale pentru firmele cu datorii, asiguram transferul responsabilitatii (datoriilor) administratorilor, prin cesionarea firmelor, lichidarea acestora in instanta sau prin procedura de insolventa. **1 €;** ☎0721.561.528 expertcjr@gmail.com

31. **Spalatorie** auto functionala de vanzare, cu vad format in 10 ani, toate autorizatiile si avizele la zi pe 5 ani. Detalii la tel. Neg., **9.000 €;** ☎0733.282.535

32. **Studio** videochat Vand studio videochat, afacere in derulare, 2 modele, 4 posturi, amenajat si dotat dupa ultimele tendite in domeniu. Locatie ultracentrala, zona Unirii. **15.900 €;** ☎0756.798.558 arisalmarket2000@gmail.com

33. **Titan,** Piata Trapezului, vand afacere croitorie, spatiu 10 mp, afacere functionala de 4 ani, vad foarte bun pietonal si auto, chirie mica, **1.100 €;** ☎0765.255.122

34. **Vand** (inchiriez) cabinet oftalmologie dotat cu aparatura si toate avizele de functionare in Bucuresti, sector 3, in clinica privata cu 7 cabinete medicale; ☎0722.472.377

35. **Vand** /cesionez firma cu 6 licente taxi pe Ilfov, licentele sunt cu certificat de grefa, au fost emise de Primaria Vidra si sunt numere foarte mici. Se mai pot folosi aproximativ 2 ani si jumatate. **3.000 €;** ☎0722.311.993

36. **Vand** 15 capre cu iezi din Stefanesti, Arges. Pret negociabil; ☎0766.328.112/ 0753.958.811

37. **Vand** afacere agentie imobiliara, vechime din 2000, sediu pozitionat stradal pe artera Stefan cel Mare, afaceri pe rol, mobilier, calculatoare, etc. ☎0788.100.999

38. **Vand** afacere foarte profitabila in turism montan complex turistic cu vedere foarte frumoasa spre munti, 30 camere, 30 bai, 130 locuri de cazare copii, 80 locuri adulti, 1300 mpc, restaurant 130 locuri, terasa 80 locuri, 20 000 mp de teren, **713.000 €;** ☎0740.111.969 liviu.marinel@rupi.ro

39. **Vand** afacere la cheie, restaurant functional la aceasta ora, chirie 800 euro, zona Mihai Bravu (langa cladirea de birouri Spectrum), 65 locuri (2 terase acoperite + spatiu interior). Valoarea afisata este negociabila. **50.000 €;** ☎0723.150.681 carmenbudar@yahoo.com

40. **Vand** afacere piese auto noi si din dezmembrari, spatiu comercial magazin 100 mp, depozit 2 nivele (440 mp/nivel), garaj 2 canale, spatiu locuibil 200 mp pe 2 nivele, anexe/birouri 3 camere, stoc. **150.000 €;**

41. **Vand** afacere pizzerie complet utilata si amenajata deoarece nu mi mai permite timpul sa ma pot ocupa.Totul este functional, pe productie si profit. Toate echipamentele sunt noi , 380v, **19.000 €;** ☎0765.000.222 bestopizza@gmail.com

42. **Vand** atelier marochinarie complet utilat Se poate incepe activitatea imediat, 2 masini de cusut piele, 1 stanta, 1 masina subtiat piele, 4 mese de lucru, stoc piele naturala, captuseala, plus alte obiecte pentru marochinarie, mobila. **6.000 €;** ☎0763.550.175/ 0763.550.175 aldamyco@gmail.com

43. **Vand** dispecerat Taxi Vand dispecerat Taxi Mondial Lic de transport valabila 2020. ☎0723.500.510

44. **Vand** firma Vand firma in insolventa Taxi Mondial cu posibilitate de prelungire A185 de autorizatii. ☎0723.500.510

45. **Vand** firma taxi cu 10 autorizatii pe Bucuresti, masinile sunt 2018 echipate complet, accept variante terenuri case ☎0774.624.345

46. **Vand** parc dezmembrari la cheie predau afacere la cheie parc dezmembrari auto cu vad format, piese foarte multe, predau parcul complet cu numere de telefon si conturi (piese auto .ro si olx) **37.000 €;** ☎0724.276.099/ 0724.276.099 iulian.18uly@yahoo.com

47. **Vand** Sutent nexavar orice tip medicament. Cumpar urgent Sutent Sprycel Tasigna Enbrel Nexavar Tarceva Humira Avastin Herceptin sunati la nr. 0761552461. Rog si ofer seriozitate. Ma deplasez oriunde in tara. **1.200 €;** ☎0761.552.461 artmedicine2000@yahoo.com

48. **Vand** trenulet carusel robotizat pentru copii destinat centrelor comerciale. Se oferta consultata economica si tehnica **8.500 L;** ☎0725.173.351 catalin.giuroiu@gmail.com

49. **Vand,** inchiriez sau ma asociez imobil Litoral, dotat si utilat, pret rezonabil, informatii la: ☎0744.206.151

50. **Vand,** inchiriez sau ma asociez, imobil Litoral, pret foarte rezonabil, informatii la: ☎0744.206.151

51. **Vanzare** firma curatenie cu vechime si contracte in derulare. Rulaj lunar peste 300.000 ron. Bunuri in patrimoniu - autoturisme si utilaje. Cautam cumparator **290.000 €;** ☎0728.464.757 viorel.ilies@gmail.com

52. **Vanzare** magazin online genti piele, 7 ani vechime functional, cu toata logistica necesara pentru functionare perfecta: stoc de marfa, furnizori, clienti, baza de date, colaboratori ptr. promovari, contracte **6.000 €;** ☎0745.344.644 dorina.rizea@yahoo.com

53. **Vanzari** materiale constructii oferta speciala, lichidari de stocuri la o gama variata de produse metalurgice platband, otel plin, platband zincat, teava rotunda, teava rectangulara, tau, tabla decopata, tabla zincata, etc). **2 L;** ☎0722.287.321 europaprimex@yahoo.com

Echipamente HORECA

1. **Camera** frigorifica congelare 13.2 mc dimensiuni ext.3100 x 2100 x 2400 mm, din panou termoizolant tip sandwich, dotata cu agregat frigorific si suflanta 1500W/-25C, 230V, R404A. Agregatul figorific este disponibil si in varianta trifazic.Panou termoizolant tip sandwich poliuretan sau polistiren dubla densitate minim 100mm grosime, (pereti, plafon), podea antiderapanta inclusa, usa frigorifica etansa 100 mm grosime cu bariera termica, profile colt interior aluminiu, plinta si scafa pvc, coltare exterior din tabla vopsita in camp electrostatic, traseu frigorific 4 m, bransament electric max. 10 m.Panourile termoizolante si profilele pvc folosite pentru a masca imbinarile au agrement pentru folosire in industria alimentara.Instalatie electica inclusa: lampa IP65, intrerupator IP65, tablou automatizare, comenzi, protectie.Cu numai 1500 ron se poate upgrada la 17 mc.Garantie 24 luni.Produs nou. Echipament profesional.Asiguram montaj contracost: 4350 lei + TVA. **22.967 L;** ☎0784.000.090 https://www.coldtech.eu/cumpara/camera-frigorifica-congelare-13-2-mc-6115682

Utilaje industriale şi construcţii

1. **Concasor** de impact, moara ciocanele 15.500 euro Vindem concasor de impact cu 2 A– 4 ciocane oscilante orizontale, **18.450 €;** ☎0725.333.503 tekko@tekko.ro

2. Lift Schindler, nou, capacitate 280 kg/3 pers. cabina 750x 1100x 2100 mm, usi 650x 2000 mm / lateral dreapta, put 1200x 1550 mm, cursa 3300 mm, montaj asigurat de producator. proprietati.ro, 15.000 €; ☎021.335.88.01 office@cagead.ro

3. Masini de brodat Societate broderie vinde masini electronice de brodat. 1 €; ☎0744.569.363 office@brodona.ro

Citaţii, licitaţii, notificări

1. **Adunare** generala Motor Service SCM In data de 23.03.2019, ora 9.00, se va intruni AGA Motor Service SCM la sediul din Nicolae Grigorescu, nr. 6-8, S 3 cu ordinea de zi: 1. Raport de activitate. 2. Aprobare bilant. 3. Descarcare de gestiune ☎021.340.48.02 office@motorservicesca.ro

2. **Anunt** public la procedura de autorizare. Anunt public la procedura de autorizare. ☎0732.971.539/ 074920200 bianca_rby@yahoo.com

3. **Cimitirul Herastrau II ofera spre vanzare locuri de veci noi si de 7 ani. Cimitirul detine capela. Administratie; ☎0731.831.754**

4. Eventualii mostenitori ai defunctului Dobrescu Petre, decedat la data de 18.08.2018, cu ultimul domiciliu in Bucuresti, Sos. Mihai Bravu nr. 37A, bl. P30A, sc. 2, et. 4, ap. 19, sector 2, sunt chemati la Societatea Profesionala Notariala Bucur si Asociatii, cu sediul in Bucuresti, Bd. Chisinau nr. 15, bl. A4, sc. 2, parter, ap. 46, sector 2, in data de 29.03.2019, ora 10,00 pentru a participa la dezbaterea procedurii succesorale. Daca succesibilii citati nu isi exercita dreptul de a accepta in termenul prevazut de Art. 1103 din Codul Civil, vor fi prezumati ca renunta la mostenire.

5. Mostenitorii legali sau testamentari ai defunctei Dutulescu Zamfira, CNP 2370922400171, decedata la data de 07.02.2019, fosta cu ultimul domiciliu in Mun. Bucuresti, str. Lugojana, nr. 2, sector 3, sa se prezinte la data de 14.03.2019, la ora 17.00, la sediul Societatii Profesionale "Concordia" din Bucuresti, Calea Vitan nr. 108, bl. V35, sc. 2, parter, ap. 37, sector 3, in vederea dezbaterii succesiunii defunctei mai sus mentionata, aflata pe rol la acest birou notarial.

6. **SC** Romvac Company S.A., proprietar al terenurilor situate in Orasul Voluntari, Sos. Centurii nr. 7, jud. Ilfov, nr. cad. 103645, 103646, 111893, in suprafata de 22551 mp, anunta publicul interesat asupra depunerii solicitarii de obtinere a Avizului Favorabil pentru documentatia PUZ cu functiunea Introducerii imobilelor terenuri din extravilan in intravilan si stabilirea zonificarii functionale care sa includa desfasurarea activitatilor comerciale, servicii de depozitare marfa si distribuie a produselor petroliere. Documentatia a fost depusa pentru consultare la Consiliul Judetean Ilfov la data de 21.02.2019. Observatii/comentarii se primesc in scris la Directia de Urbanism din cadrul Consiliului Judetean Ilfov, Bucuresti, sector 6, str. Ernest Juvara nr. 3-5, tel. 021.212.56.93, in termen de 15 zile de la publicarea prezentului anunt.

7. Societatea de Distributie a Energiei Electrice "Transilvania Sud" S.A. (S.D.E.E. "Transilvania Sud" S.A.) anunta publicul interesat asupra depunerii solicitarii de emitere a acordului de mediu pentru proiectul "Imbunatatire nivel tensiune LEA 0,4 kV aferenta PTA 10 Moieciu de Jos, loc. Moieciu de Jos, jud. Brasov", propus a fi amplasat in localitatea Moieciu de Jos, judetul Brasov. Informatiile privind proiectul propus pot fi consultate la sediul Agentiei pentru Protectia Mediului Brasov, bd. Politehnicii nr. 3 in zilele de luni-joi intre orele 8-16:30 si vineri intre orele 8-14 si la sediul S.D.E.E. Electrica Transilvania Sud S.A. - S.D.E.E. Brasov, din mun. Brasov, str. Pictor Luchian, nr. 25, jud. Brasov, in zilele de luni-vineri, intre orele 8-14. Observatiile publicului se primesc zilnic la sediul A.P.M. Brasov, b-dul Politehnicii nr. 3.

Pierderi

1. **Abonament** la metrou, il declar nul

2. **Abonament** STB-2560302 2020, valabil un an de zile, abonament metrou 417515542942 valabil o luna

3. **Acte** teren (300 m) str. Vicsani nr. 7. Declar nul; ☎0721.273.258

4. **Agro** Letca Group SRL, cu sediul social in sat Letca Veche, comuna Letca Noua, str. Principala nr. 135, J52/565/2010, CUI 27641872 declar pierdute certificatele constatatoare ale societatii. Le declar nule.

5. **Card** avocat Baroul Bucuresti numar dosar 12175, il declar nul avramalexandru.oana@gmail.com

6. **Card** tahograf si atestat profesional pt. transport marfa. Le declar nule

7. **Carnet** de student pe numele de Boerescu Ana-Maria. Il declar nul.

8. **Carte** de munca, o declar nula

9. **Cartela** metrou, DGASPC, sector 6

10. **Certificat** Pierdut Certificat Constatator punct de lucru Com.Malaia, Sat Malaia, Str. Bucureasa, Camera 1, Jud.Valcea al societatii Terasa din Padure SRL, J40/7087/2016, CUI: 36097762. Il declar nul.

11. **Certificat** constatator emis conform legii nr. 359/2004 pentru sediul secundar din Com. Glina, Drum intre Tarlale nr. 61, jud. ilfov in baza declaratiei nr. 425000/04.12.2014. Pierdut, declar nul

12. **Certificat** de inregistrare fiscala al SC Centrul Medical Med New Life, CUI 15594700, cu seria A nr. 0737326. Declar pierdut si nul

13. **Certificat** de inregistrare. Badea Simona - florentina persoana fizica autorizata cu sediul in Municipiul Bucuresti, Str. Feroviarilor nr.6-8, sc.1, et.P, ap.1, sector 1, inmatriculata la Registrul Comertului sub nr.F40/1298/2011, C.U.I.28297506, pierdut certificat de inregistrare seri B nr.2443721, il declar nul.

14. **Certificat** Inregistrare de la sediul social al SC Tiki Tourism Center SRL, str. Voronet nr. 10, bloc D3, scara 2, et. 1, ap. 27, sector 3, Bucuresti, CUI RO 11122321, J40/9658/1998. Il declar nul.

15. **Certificat** inregistrare pe numele Transgera Spedition SRL, cod 34189720 din 05.03.2015, J23/734/2015, sediul com. Dobroiesti, str. Progresului 40A, C1, jud. IF. Se declara nul.

16. **Certificat** inregistrare. SC Dynamation Hospitaly SRL, CUIB 36285731, J40/9242/2016, a pierdut certificat constatator de inregistrare al firmei, il declar nul ☎0763.862.933 aurelia.calea@gmail.com

17. **Certificat** urbanism nr. 55-V din 08.02.2016 pentru imobilul din Bucuresti, sect.6, str. Vladeasca nr. 5, Bl. C69, sc. 1, et.1, ap. 10, emis in urma cererii nr. 42520.28.12.2015 ☎0760.167.687/ 0762.696.047 vergu_alina@yahoo.com

18. **Chitantier** seria 1954951 - 1955000 al SC Easy Asset Management IFN SA. Se declara nul

19. **Contract** de vanzare-cumparare 3716_1_1992 si proces-verbal anexa la contract pe numele Naakaron Gabriel. Le declar nule.

20. **Contract** de vanzare-cumparare nr. 22227/06.02.1992 pe numele de Ionescu Gherghina si Ionescu Alexandru, emis de Foisor S.A. ☎0722.514.199

21. **Declar pierdut certificatul de inregistrare al ATV DOM SRL, cu sediul in Bucure?ti Sectorul 6, Str. Aleea Poiana Mare, Nr. 6, Bloc B8, Scara C, Etaj 2, Ap. 49, inregistrata in registrul comertului sub nr. J40/19898/2008, CUI 24788756. Se declara nul.**

22. **Declar** pierdut certificatul de inregistrare si certificatele constatatoare al Cata .Com Grup SRL, cu sediul in Sat Draganesti-Vlasca, Comuna Draganesti-Vlasca, Judet Teleorman, J34/960/2008, CUI 24716369, de la sediu si de la punctele de lucru situate in: Sat Draganesti-Vlasca, Comuna Draganesti-Vlasca, suprafata de 39,5 mp, Judet Teleorman; Sat Draganesti-Vlasca, Comuna Draganesti-Vlasca, suprafata de 156,5 mp, Judet Teleorman; Loc. Videle, Oras Videle, Sos. Giurgiului, Nr. 169, Judet Teleorman; Comuna Draganesti-Vlasca, Judet Teleorman. Se declara nule.

23. **Dovada** achitare integrala nr. 3620 din 30.05.1995 pentru contract vanzare in rate 4868 din 1992 pe numele Guliman Niculae si Mircica Nicoleta. O declar nula;

24. **Dumitrascu** Expertize SRL, J40/4672/2011, CUI 28351788, sediu social Bucuresti, sector 6, str. Vintila Mihailescu, nr. 18, bl. 72, etaj 4, ap. 17, Camera 2, declar pierdut certificatul constatator de la sediul social. Il declar nul

25. **Kult** Imobiliare Grup SRL cu sediul social in Bucuresti, sector 1, soseaua Gheorghe Ionescu Sisesti nr. 225, o camera, ap. 151, J40/14875/2015, CUI 35299364, declar pierdute certificatul de inregistrare si certificatele constatatoare. Le declar nule.

26. **Legitimatie** de serviciu, SC RADET SA, pe numele Apostol Marian. O declar nula;

27. **Legitimatie** de transport pe numele Mitea Maria, din cadrul Univ. Bucuresti, Facultatea de Litere. O declar nula

28. **Legitimatie** Ratb, Pop Vasile Grigore

29. **Legitimatie** transport si carnet de student Universitatea de Arhitectura si Urbanism Ion Mincu. Le declar nule.

30. **Legitimatie,** o declar nula

31. **Original** nul eliberat de ANAF Bucuresti pentru casa de marcat Datecs MP 55, cu seria 12174394, nr. ordine 564377 din 22.01.2007, apartinand SC Medy & Laur Impex SRL, CUI 10255354, Bucuresti, str. Baia Mare nr. 6, sector 3. Il declar pierdut si nul

32. **Parafa** medic se anuleaza anuntul privind pierderea parafei cu numele cod D88707. sergiupol@gmail.com

33. **Pierdere** parafa Am pierdut parafa D41393, cel mai probabil A®ncepand cu data de 15.2.2019 seara. Avand A®n vedere faptul ca la cautari succesive nu am reusit sa o gasesc, sunt nevoita sa o declar pierduta. ☎0722.556.591 irinah7@gmail.com

34. **Pierdut** contract vanzare-cumparare imobil nr.7260 din 18.09.1997 pe numele Stuparu Nelu si Stuparu Chira, cu adresa str.Iacob Andrei nr.31 bl.6 sc.1 et.1 ap.29 sector 5. Il declar nul.

35. **Pierdut** acte de proprietate pe numele Stoican Jani si Stoican Rodica. Declar nul;

36. **Pierdut** certificat constatator eliberat la data de 28.03.2017 al societatii Excel Gold Com SRL, CUI: 36595490, pentru sediu secundar din comuna Adancata, str. Principala nr. 136, jud. Ialomita. Il declar nul. ☎0720.575.099 varvaraadriana@yahoo.com

37. **Pierdut** certificat constatator sediul secundar al SC Paciott&Cesa SRL cu sediul in Bucuresti, str. Podul Giurgiului, nr.4, bl.4,sc.1,et.7, ap. 29, sect 4, CUI33050358, J40/4495/2014 din Bucuresti, Piata Progresul nr.109A, spatiul nr.106. Se declara nul. ☎0769.677.241

38. **Pierdut** certificat de clasificare pe categorii Pierdut certificat de clasificare pe categorii, categoria I Nr. OBAF 10237, numar de inmatriculare B-138-KDI. Proprietar C&I Grup International SRL.

39. **Pierdut** Certificat de Inregistrare ONRC Our Community Network Marketing&Management (OCN) SRL cu sediul in Str Lavei 27, Sector 5, Bucuresti Nr reg J40/4990/2016, CIF 36403136, Il declaram nul ☎0734.394.616 info@ocn.ro

40. **Pierdut** certificat de inregistrare si certificat constatator pentru sediu social al Braunstein Management SRL, J40/15545/2008 CUI 24463762 cu sediul social in Bucuresti, Sec 2, str Arh Ionescu Grigore nr 63, bl T73, sc B, et 4, ap 42. Le declar nule ☎0735.614.984 cipriantirindel@gmail.com

41. **Pierdut** certificat de inregistrare si toate certificatele constatatoare lg. 359 ale Aperio Executive Coaching SRL, J40/11860/2004, CUI 16621063, sediu Bucuresti, Sector 2, str. Ziduri intre Vii nr. 19, corp I, et. 14, ap. I-142. Le declar nule.

42. **Pierdut** certificat inregistrare, SC Kisuna Edil Design SRL. Il declar nul;

43. **Pierdut in data de 18.02.2019, in zona Cimitirului Marcuta, dosar cu acte cuprinzand: contracte concesiune pe numele Srebreanki Pavel si Natasa, Ploesteanu Nina, Ploesteanu Dorel, Moraru Elena, Kitu Ploesteanu Dana pentru figura I nr. 22 A si nr. 22; 3 locuri, precum si chintatele de plata aferente acestor 3 locuri de veci; ☎0736.533.049**

44. **Pierdut** insigna Politia Locala sector 6 Perdut insigna, Politia Locala Sector 6, Bucuresti, cu nr. matricol 621. Declar nula. ☎0727.780.042 dana2luci@yahoo.com

45. **Pierdut** legitimatie serviciu Primarie Sector 4, Eugen Sfichi. O declar nula;

46. **Pierdut** legitimatie si carnet de student in zona Regie, Camin P5/P6 in data de 19.01.2019, pe numele Vaduva Mihaita Bogdan. Le declar nule;

47. **Pierdut** PVR nr. 144/07.09.2017, Popesti Leordeni; ☎0730.020.030

48. **Pierdut** stampila SC Energoinstal Premium SRL declara nula stampila rotunda (15 mm diametru), cu urmatoarele caracteristici: S.C. ENERGOINSTAL PREMIUM SRL, BUCURESTI-ROMANIA, semn distinctiv: cifra 9 in partea superioara. ☎0744.353.650 dana.bujor@energoinstalgaze.ro

49. **Pierdute-Certificat** de Inmatriculare/constatator acte pierdute- Certificat de Inmatriculare cu Seria B nr. 3115141 si a certificatelor constatatoare nr. 279564 din 23.07.2015 2 exemplare). ☎0757.057.100 office@smartux.ro

50. **Registrul** unic de control pe numele Puls Medica SA, sediul social Intrarea Spatarului nr. 3, Bucuresti. Il declar nul, pierdut;

Eventualii mostenitori ai defunctului DOBRESCU PETRE, decedat la data de 18.08.2018, cu ultimul domiciliu in Bucuresti, Sos. Mihai Bravu nr. 37A, bl. P30A, sc. 2, et. 4, ap. 19, sector 2, sunt chemati la Societatea Profesionala Notariala Bucur si Asociatii, cu sediul in Bucuresti, Bd. Chisinau nr. 15, bl. A4, sc. 2, parter, ap. 46, sector 2, in data de 29.03.2019, ora 10,00 pentru a participa la dezbaterea procedurii succesorale. Daca succesibilii citati nu isi exercita dreptul de a accepta in termenul prevazut de Art. 1103 din Codul Civil, vor fi prezumati ca renunta la mostenire.

Convocator

Consiliul de Administratie al SC Foisor SA convoaca in data de 11.03.2019 la sediul societatii din Bucuresti, sector 2, str. Avram Iancu nr. 32, corp B, numar de ordine in Registrul Comertului J40/8889/1991, CUI RO 2351580, Adunarea Generala Extraordinara a Actionarilor, la ora 13.00. In cazul in care Adunarea nu se va tine din cauza neindeplinirii cvorumului, a doua convocare este ziua urmatoare, la data de 12.03.2019, in acelasi loc, la aceeasi ora si cu aceeasi ordine de zi.

Adunarea Generala Extraordinara a Actionarilor va avea urmatoare ordine de zi:

1. Aprobarea divizarii partiale a Societatii Foisor S.A. prin desprinderea si transmiterea unor parti din patrimoniu catre o societate comerciala pe actiuni nou creata, Societatea Foisor RE Grup S.A. si mentinerea in functiune a Societatii Foisor S.A., in conformitate cu proiectul de divizare intocmit de administratorii societatii;

2. Aprobarea proiectului de divizare a societatii Foisor S.A. publicat in M. Of. Partea a IV-a nr. 202/15.01.2019;

3. Reducerea capitalului social al SC Foisor S.A., ca urmare a divizarii;

4. Constituirea unei noi societati, Foisor RE Grup S.A., in conditiile art. 250 (1) din Legea nr. 31/1990R;

5. Transmiterea catre societatea nou infiintata, Foisor RE Grup S.A., a unor active imobile, teren si constructii, din patrimoniul Foisor S.A;

6. Mandatarea Presedintelui Consiliului de Administratie al Societatii Foisor S.A. sa semneze hotararea A.G.E.A., sa intreprinda toate demersurile, direct sau prin imputernicit, privind inregistrarea si publicarea hotararii adoptate la O.R.C.T.B.;

7. Aprobarea modificarii actului constitutiv al societatii Foisor S.A. dupa finalizarea divizarii conform dispozitiile legale incidente cu privire la capitalul social al societatii;

8. Aprobarea procedurii de retragere din societatea Foisor S.A. a actionarilor Erbasu Stefania si Turcu Ovidiu din Societatea Foisor S.A., conform art. 134 din Legea nr. 31/1990R;

9. Imputernicirea domnului Razvan Tomescu, Presedintele Consiliului de Administratie al Societatii Foisor S.A. in vederea semnarii transferului de proprietate dupa finalizarea divizarii;

10. Aprobarea Actului Constitutiv al societatii nou infiintate Foisor RE Grup S.A. prin divizarea societatii Foisor S.A. Documentele referitoare la toate punctele incluse pe ordinea de zi, inclusiv proiectul de divizare, actul constitutiv al societatii Foisor RE Grup S.A., situatia financiara de divizare si raportul cenzorilor, rapoartele de gestiune pe ultimele 3 exercitii financiare, procurile prevazute la art. 14.3 din actul constitutiv al societatii, pot fi consultate si procurate la sediul societatii, incepand cu data de 11.02.2019. Actionarii se vor putea prezenta personal la adunarea generala sau isi vor putea numi un reprezentant cu dovedirea calitatii de actionar in conditiile art. 14, alin. 14.2 si 14.3 din actul constitutiv al societatii, procura fiind in mod obligatoriu comunicata societatii pana la data de 04.03.2019, ora 12:00, sub sanctiunea pierderii dreptului vot prin reprezentant in A.G.E.A.

Presedinte al Consiliului de Administratie
Tomescu Razvan Eugen

Pizzeria Maestro (Pasaj Obor) angajează:

VÂNZĂTOARE, PIZZAR
MODELATOR COVRIGI
FEMEIE DE SERVICIU
AJUTOR BUCĂTARE

Cu sau fără experienţă. Salariu atractiv, bonuri de masă, program flexibil, bonusuri în funcţie de performanţă.

Aşteptăm CV-uri pe: ionut@pizzeriamaestro.ro
sau ne puteţi suna la: 0721.253.287

Unitate de învăţământ particulară din Corbeanca-Ilfov angajează:

ÎNVĂŢĂTOARE,
EDUCATOARE-ÎNGRIJITOARE,
BUCĂTĂREASĂ,
SECRETARĂ

0724.215.832

Diverse

1. **Agentia** de turism Amaltour va invita sa vizitati cele mai importante palate si moschee din Istanbul - Turcia. Programul imbogatit prin croaziera pe Bosfor si shopping in marile bazare. Se desfasoara intre 10.04-15.04.2019. Pretul este 99 Euro - transport autocar clasificat 3 stele, doua nopti cazare cu mic dejun hotel 3 stele. Pentru inscrieri si informatii tel.: ☎0766.559.126

2. **Anticariat Aurora cumparam carti vechi/ noi tablouri, grafica, icoane vechi, manuscrise, autografe, statuete, portelan, diverse obiecte vechi, vederi vechi romanesti. Deplasare la domiciliu. ☎0751.221.166**

3. **Anticariat cumparam carte veche, tablouri, fotografie, decoratii, manuscrise, stcila, plata pe loc; ☎0723.712.139**

4. **Asociere** / ajutor reciproc Doamna pensionara (65), credincioasa, educata, fara vicii, caut pentru ajutor reciproc un domn de varsta apropiata din Bucuresti, calm, educat, fara vicii. Detalii telefon. Exclus orice relatie. ☎0735.525.863

5. **Barbat** vaduv din Ilfov caut doamna pensionara pentru ajutor reciproc; ☎0766.248.636

6. **Buletin** Bucuresti, iau in spatiu persoane pentru schimbare buletin, Bucuresti; ☎0773.733.470

7. **Buletin** de Bucuresti proprietar din Bucuresti, iau in spatiu persoane interesate de obtinerea cartii de identitate. Buetinul se face pe 10 ani legal prin luare in spatiu la evidenta populatiei. Predau corespondenta; ☎0720.501.553/ 0786.147.471

8. **Caut** casuta cu gradina apropiere Bucuresti, poate fi locuita de cineva; ☎0726.393.540

9. **Cimitirul** Tudor Vladimirescu, capela 5 locuri, fara oseminte, langa poarta principala, pozitia 10, toate actele la zi; ☎0742.350.553/ 0735.343.011

10. **Colesterol** mare si trigliceride ridicate? Droidia de orez rosu recomandata de medicii din Franta ca alternativa pentru statne. Demonstrat clinic: scade trigliceridele si colesterolul cu -35%. **100 L;** ☎0764.477.646 contact@krilloil.ro

11. **Credit** rapid, salariat/ pensionari, varsta 24-75 ani, acordam credite si celor cu pensie handicap (nevoi personale si bunuri); ☎0725.401.172

12. **Credit rapid, rate fixe, salariati si pensionari, varsta 24-75 ani, venit minim acceptat. Detalii la: ☎0725.401.196**

13. **Credite** de nevoi personale incerci sa obtii un credit si nu reusesti?Apeleaza la un broker bancar care sa gaseasca solutia cea mai potrivita pentru nevoile tale!de luni pana vineri intre orele 9:30-18:00 Oana ☎0736.913.803 oana.cojocariu.1980@gmail.com

14. **Cumpar** cu plata pe loc tablouri deosebite, icoane, mobila stil, jucarii, argintarie, ceasuri de buzunar, diverse, toate pana in perioada interbelica; ☎0758.251.998

15. **Cumpar** fier vechi SC Donlux Construct SRL, firma specializata in colectarea de materiale reciclabile, cumparam deseuri, fier vechi, tabla. Achizitionam utilaje casate, defecte sau scoase din uz. **1 L;** ☎0730.023.999/ 0730.023.999 donluxconstruct@gmail.com

16. **Cumpar** telefoane cu plata pe loc, telefoane mobile din gama Samsung si Apple ☎0766.939.220/ 0766.939.220

17. **Cumparam** la pretul maxim al zilei Decizia de Compensare prin Puncte ANRP, dosare Legea 165/2013, Legea 10, Fond Funciar. Tranzactiile au loc exclusiv la un notar autorizat si implica verificarea corectitudinii tuturor documentelor. ☎0728.521.883

18. **Cuptor** pizza profesional pt restaurant pizzerie electric 380v cu suport **900 €;** ☎0727.201.118

19. **Doamna** divortata, fara copii, 62 de ani, draguta, serioasa, culta, gospodina, doresc ajutor reciproc, eventual coabitare cu domn serios, fin, educat, titrat, pest e 60 de ani. Rog sa nu sune domnii sub aceasta varsta; ☎0725.681.247/ 0754.333.277

20. **Domn** 57 ani, salariat doresc cunostinta doamna 50-55 ani pt. ajutor reciproc; ☎0762.638.333/ 0721.893.990

21. **Domn** serios din Bucuresti, 65 ani, f corect, fara vicii, doresc ajutor reciproc, eventual coabitare cu doamna serioasa, ca mine-varsta 57-65 ani; ☎0762.405.632

22. **Domn,** 49 ani, ortodox, nefumator, singur, din Vaslui, lucrez in Bucuresti, caut doamna serioasa din Bucuresti sau imprejurimi pentru ajutor reciproc. Cer si ofer maxima seriozitate. Relatii la tel. dupa ora 18,00 sau mesaj. Multumesc; ☎0766.740.015

23. **Doresc** sponsorizare financiara rambursabila pentru plata unui credit ipotecar. ☎0724.733.658/ 0724.674.849

24. **Doresc** viza flotant in zona liceului Nicolae Iorga urgent, cumpar viza flotant pe una din strazile arondate liceului Nicolae Iorga (sect.1), pentru inscrierea copilului in clasa 0 (pregatitoare) **800 L;** ☎0726.179.213 myhay82@yahoo.com

25. **Herbal** V. Supliment natural pentru potenta. Creste libidoul si energia, ofera erectii puternice, imbunatateste circulatia sangelui, imbunatateste performantele sexuale, poate preveni ejacularea precoce. 100% natural. Comanda la: ☎0332.413.414

26. **Iau** in spatiu pentru buletin, proprietar din Bucuresti iau in spatiu persoane interesate de obtinerea buletinului valabil 10 ani. Actele se depun legal la sectia de politie (evidenta populatiei). Predau corespondenta. ☎0786.147.471/ 0720.501.553

27. **KCS,** recuperari, vanzari cumparari creante Ai o creanta si intampini dificultati in recuperarea ei? Doresti sa vinzi creanta? Suna sau trimite email si un consultant te va contacta. Discretie, cofidentialitate, seriozitate. www.kontracost.ro ☎031.101.22.47 kontracost@gmail.com

28. **Lemne** de foc Lemne de foc uscate la palet sau la tona, paletul contine un metru ster in jur la 700 kg, transportul gratuit, pentru mai multe informatii la numarul de telefon **10 L;** ☎0764.716.430 monicaelisa574@yahoo.com

29. **Libidou** scazut, Iarba Caprei Nebune va ajuta. Creste pofta de sex si libidoul. Efect afrodisiac, stimuleaza functia erectila, creste energia si dispozitia, tonic sexual, produs pentru a creste virilitatea, complex. **165 L;** ☎0764.477.646 contact@krilloil.ro

30. **Loc** de veci vand loc de veci, lucrare executata 3 cripte in cimitirul Ghencea Domnesti. Relatii la tel. ☎0728.624.236

31. **Loc** de veci Bellu, fig. 61, in spatele capelei, la alee, 3 mp. Urgent **5.000 €;** ☎0724.905.009 Bogdanstefanandrei@gmail.com

32. **Loc** de veci Bellu, loc de veci, 6 mp. Fig. 11, loc 35, acces facil, cavou 3 cripte cu hol de vizitare, **10.000 €;** ☎0724.905.009

33. **Loc** de veci cimitirul Bellu, vand loc de veci in cimitirul Bellu, fig. 117 intrare din Aleea Artistilor. Dimensiune 1,20 X 2,50 mp. Fara lucrare. Pretul este negociabil. Detalii la numarul de tel. **3.500 €;** ☎0766.202.158 Kodakfirma@yahoo.com

34. **Loc** de veci, Cimitir Straulesti 1; ☎0721.897.956

35. **Loc** de veci, 2 cripte x 3 locuri, cimitirul Bellu in apropierea monumentului Bulgar 6500 euro; 0745121478, Loc de veci ortodox Popesti-Leordeni 1000 euro; 0213358801; ☎0745.121.478/ 021.335.88.01 office@cagead.ro

36. **Locuri** de veci, Cimitirul Bellu Loc de veci Cimitirul Bellu cu finisaje din granit gri A®nchis masiv. Constructie noua ☎0766.301.835

37. **Masaj.** Nu astepta momentul perfect, ia clipa si fa-o perfecta! Te asteptam la un masaj erotic - un tango al energiilor, o comunicare fara cuvinte. Te asteptam intr-o locatie discreta si selecta, **120 L;** ☎0765.505.383

38. **Pensionar,** 58 ani, cu servici, caut doamna varta apropiata pentru ajutor reciproc. Bucuresti sau apropiere; ☎0730.131.409

39. **Pensionara** caut pensionar peste 78 ani cu casa curte/ gradina, apropiere de Bucuresti sau cu auto, exclus variante, pentru ajutor reciproc; ☎021.777.31.95

40. **Pilule** pentru potenta. In urma utilizarii de Virility Max va veti bucura de o imbunatatire a circulatiei sangelui, o crestere a dorintei sexuale, a performantelor in timpul actului sexual, o imbunatatire a dimensiunilor erectiei, precum si sporirea placerii sexuale, fara efecte secundare. Efect prompt dupa numai 30 minute de la administrare. Maresc nivelul de testosteron si imbunatatesc vitalitatea. Efect afrodisiac natural si de excitare. Erectii ferme, prelungite si repetate. Nu necesita prescriptie medicala si nici nu prezinta efecte secundare. Comanda la: ☎0332.413.455

41. **Proprietar** vand concesiune loc de veci cimitirul Belu, 7,50 mp, **5.000 €;** ☎0764.690.802

42. **Scaun** bar pentru bar restaurant 10 bucati scaune de piele. **150 L;** ☎0727.201.118 Hotelbyblov@yahoo.com

43. **Stergere** birou de credit si popriri Bucuresti. Consultanta gratuita, credite bancare rapide; ☎0746.566.566

44. **Supliment** natural pentru potenta, Herbal V creste libidoul si energia, ofera erectii puternice, imbunatateste circulatia sangelui, imbunatateste performantele sexuale, poate preveni ejacularea precoce. 100% natural. Comanda la: ☎0332.413.414

45. **Tanar** 30 ani caut doamna/ d-soara pentru ajutor reciproc; ☎0759.083.999

46. **Tongkat** pentru libidou, Tongkat Ali este cunoscut sub numele de LongJack. Beneficii Tongkat Ali: creste functia sexuala si libidoul, puternic afrodisiac, creste energia, intareste oasele, creste rezistenta la efort. **245 L;** ☎0764